REPUBBLICA ITALIANA

BOLLETTINO UFFICIALE

della Regione Puglia

REGIONE PUGLIA

ANNO LI | BARI, 3 DICEMBRE 2020 | **n. 161**



Corte Costituzionale
Atti regionali
Appalti - Bandi
Concorsi
Avvisi

Il Bollettino Ufficiale della Regione Puglia si pubblica con frequenza infrasettimanale ed è diviso in due parti.

Nella parte I sono pubblicati:

a) sentenze ed ordinanze della Corte Costituzionale riguardanti leggi della Regione Puglia;
b) ricorsi e sentenze di Organi giurisdizionali che prevedono un coinvolgimento della Regione Puglia;
c) leggi e regolamenti regionali;
d) deliberazioni del Consiglio Regionale riguardanti la convalida degli eletti;
e) atti e circolari aventi rilevanza esterna;
f) comunicati ufficiali emanati dal Presidente della Regione e dal Presidente del Consiglio Regionale;
g) atti relativi all'elezione dell'Ufficio di Presidenza dell'Assemblea, della Giunta regionale, delle Commissioni permanenti e loro eventuali dimissioni;
h) deliberazioni, atti e provvedimenti generali attuativi delle direttive ed applicativi dei regolamenti della Comunità Europea;
i) disegni di legge ai sensi dell'art. 8 della L.R. n. 19/97;
j) lo Statuto regionale e le sue modificazioni;
k) richieste di referendum con relativi risultati;
l) piano di sviluppo regionale con aggiornamenti o modifiche.

Nella parte II sono pubblicati:

a) decreti ed ordinanze del Presidente della Giunta regionale;
b) deliberazioni della Giunta regionale;
c) determinazioni dirigenziali;
d) decreti ed ordinanze del Presidente della Giunta regionale in veste di Commissario delegato;
e) atti del Difensore Civico regionale come previsto da norme regionali o su disposizioni del Presidente o della Giunta;
f) atti degli Enti Locali;
g) deliberazioni del Consiglio Regionale;
h) statuti di enti locali;
i) concorsi;
j) avvisi di gara;
k) annunci legali;
l) avvisi;
m) rettifiche;
n) atti di organi non regionali, di altri enti o amministrazioni, aventi particolare rilievo e la cui pubblicazione non è prescritta.

SOMMARIO

"Avviso per i redattori e per gli Enti:
Il Bollettino Ufficiale della Regione Puglia si attiene alle regole della Legge 150/2000 per la semplificazione del linguaggio e per la facilitazione dell'accesso dei cittadini alla comprensione degli atti della Pubblica Amministrazione. Tutti i redattori e gli Enti inserzionisti sono tenuti ad evitare sigle, acronimi, abbreviazioni, almeno nei titoli di testa dei provvedimenti".

PARTE PRIMA

Corte Costituzionale

SENTENZA 3 novembre – 2 dicembre 2020, n. 258
Giudizio di legittimità costituzionale degli artt. 3, 10, 11, 12 e 16 della L.R. n. 34/2019. 78465

RICORSO 24 novembre 2020, n. 98
Ricorso per la declaratoria di illegittimità costituzionale degli articoli 8, comma 6, 9, comma 1 lettere f), g) e h), 25, comma 5 e 26, comma 1 lettere g), h) e i) e comma 2, della legge della L.R. n. 30/2020. 78476

PARTE SECONDA

Atti regionali

DECRETO DEL PRESIDENTE DELLA GIUNTA REGIONALE 27 novembre 2020, n. 427
Commissioni Mediche Locali per le patenti di guida ai sensi del DPR 495/92, modificato e integrato dal D.P.R. 68/2013. D.P.G.R. 31/10/2018, n. 654. Modifica per sostituzione componenti ASL BT. 78484

DECRETO DEL PRESIDENTE DELLA GIUNTA REGIONALE 27 novembre 2020, n. 428
Conferimento incarico Capo di Gabinetto del Presidente. 78487

DECRETO DEL PRESIDENTE DELLA GIUNTA REGIONALE 27 novembre 2020, n. 429
Conferimento incarico di Direttore Amministrativo del Gabinetto. 78488

DECRETO DEL PRESIDENTE DELLA GIUNTA REGIONALE 27 novembre 2020, n. 430
Consigliere del Presidente per l'informatizzazione, l'e-government ed il social government. 78489

DETERMINAZIONE DEL DIRIGENTE SEZIONE ATTUAZIONE DEI PROGRAMMI COMUNITARI PER L'AGRICOLTURA E LA PESCA 9 novembre 2020, n. 260
Fondo Europeo per gli Affari Marittimi e per la Pesca (FEAMP) 2014/2020 MISURA 4.63 "Attuazione di strategie di sviluppo locale di tipo partecipativo" (art. 63 del Reg. UE 508/2014) - Avviso Pubblico del GAL DAUNOFANTINO s.r.l. – Avviso Pubblico Azione 4 - Intervento 4.3 "Investimenti per la vendita diretta, conservazione e commercializzazione" pubblicato sul BURP n. 46 del 02/05/2019 con proroga pubblicata su BURP n. 68 del 20/06/2019.
Approvazione elenco domande di sostegno non ammissibili. 78490

DETERMINAZIONE DEL DIRIGENTE SEZIONE AUTORIZZAZIONI AMBIENTALI 30 novembre 2020, n. 356
Attività prioritarie per l'attuazione dell'art. 45 comma 1 della L.R. n. 45 del 30/12/2013 - Definizione dei Soggetti Attuatori aai senis della sottoscrizione del Protocollo d'Intesa del 10.12.2019. 78497

DETERMINAZIONE DEL DIRIGENTE SEZIONE CICLO RIFIUTI E BONIFICHE 25 novembre 2020, n. 482
Determina del Dirigente della Sezione Ciclo Rifiuti e Bonifiche 29.06.2020, n°256 – Ulteriore Modifica termini Bando per la distribuzione degli Incentivi economici annuali per la creazione delle commissioni tecniche delle attività estrattive a favore dei Comuni Pugliesi – anno 2020...... 78553

DETERMINAZIONE DEL DIRIGENTE SEZIONE COMPETITIVITA' DELLE FILIERE AGROALIMENTARI 1 dicembre 2020, n. 277
STATE AID SA57021. Codice CUP n.B34I20000720002. DDS n.163/2020 e DDS n.187/2020 – Aiuti in favore degli allevatori operanti nel settore lattiero – caseario. Approvazione degli elenchi degli aventi diritto e non aventi diritto al contributo. 78557

DETERMINAZIONE DEL DIRIGENTE SEZIONE COMPETITIVITA' DELLE FILIERE AGROALIMENTARI 1 dicembre 2020, n. 278
Codice aiuto SA.57021. Codice CUP n. B33D20002150001. Aiuti in favore dei trasformatori pugliesi operanti nel settore lattiero - caseario. Approvazione degli elenchi degli aventi diritto e non aventi diritto al contributo. 78587

DETERMINAZIONE DEL DIRIGENTE SEZIONE COMPETITIVITA' E RICERCA DEI SISTEMI PRODUTTIVI 30 novembre 2020, n. 1018
A.D . n. 310 del 16/04/2020 "Misure urgenti per il sostegno delle attività economiche a seguito dell'emergenza epidemiologica da COVID-19 - Titolo II - Capo 3 "Aiuti agli investimenti delle piccole e medie imprese" come modificato con Regolamento regionale, 10 gennaio 2019, n. 2. - Avviso per la presentazione delle istanze di accesso ai sensi dell'articolo 6 del Regolamento Titolo II - Capo 6 "aiuti agli investimenti delle PMI nel settore turistico-alberghiero" - Avviso per la presentazione delle Istanze di accesso ai sensi dell'articolo 6 del Regolamento , modificati con D.D. n . 537/2019 e 538/2019 pubblicati sul B.U.R.P. n.20 del 13 febbraio 2020 - Dichiarazione dello stato di emergenza di cui alla delibera del Consiglio dei Ministri del 31.01.2020 quale causa di forza maggiore (emergenza Covid – 19) ai fini della proroga dei termini per conclusione dell'investimento di cui al comma 3 dell'art. 16 d.d. n. 537 e 538/2019. " – Ulteriore proroga dei termini per la conclusione degli investimenti...... 78599

DETERMINAZIONE DEL DIRIGENTE SEZIONE FORMAZIONE PROFESSIONALE 25 novembre 2020, n. 2046
Avviso Pubblico "Offerta Formativa di base per i contratti di Apprendistato Professionalizzante". Modifica e sostituzione Allegati 4 e 5...... 78606

DETERMINAZIONE DEL DIRIGENTE SEZIONE FORMAZIONE PROFESSIONALE 26 novembre 2020, n. 2066
POR PUGLIA FESR–FSE 2014-2020. Asse X "Investire nell'istruzione, nella formazione e nell'apprendimento permanente" – Azione 10.7 "Azioni di sistema". Procedura di acquisizione mediante gara per l'affidamento dei "Servizi di assistenza tecnica specialistica per la gestione ed il monitoraggio del Sistema regionale delle competenze" (CIG: 71168144B3; CUP: B91H7000030009). NULLA OSTA in favore di Fondazione Giacomo Brodolini S.r.l. SB al SUBENTRO nel contratto (Rep. n. 000133 del 6/3/2018) ai sensi dell'art. 106, comma 1, lett. d) del D.lgs. n. 50/2016 per l'esecuzione dei servizi affidati a PricewaterhouseCoopers Public Sector S.r.l. in qualità di mandataria del RTI composto con Fondazione Giacomo Brodolini (mandante)...... 78611

DETERMINAZIONE DEL DIRIGENTE SEZIONE FORMAZIONE PROFESSIONALE 30 novembre 2020, n. 2094
POR Puglia FESR - FSE 2014-2020. Fondo Sociale Europeo - Avviso pubblico n. 1/FSE/2018 "Percorsi formativi

per il conseguimento della qualifica di Operatore Socio Sanitario (O.S.S.)" – ULTERIORE PROROGA TERMINE CONCLUSIONE DELLE ATTIVITÀ E RENDICONTAZIONE FINALE...... 78616

DETERMINAZIONE DEL DIRIGENTE SEZIONE GESTIONE SOSTENIBILE E TUTELA DELLE RISORSE FORESTALI E NATURALI 23 novembre 2020, n. 524
L.R. n. 52/2019, art. 12 – "Riconoscimento di contributi per le imprese di pesca che hanno effettuato un ulteriore periodo di arresto temporaneo obbligatorio". D.D n. 109 del 16/03/2020 "Approvazione Avviso Pubblico per l'accesso al sostegno economico alle imprese armatrici di unità da pesca che hanno praticato nel 2019 l'ulteriore periodo di arresto temporaneo come stabilito della L.R. n. 52/2019, art. 12." - Anno 2020- : approvazione e aggiornamento graduatoria relativa agli esiti istruttori di n. 243 domande di partecipazione. 78622

DETERMINAZIONE DEL DIRIGENTE SEZIONE GESTIONE SOSTENIBILE E TUTELA DELLE RISORSE FORESTALI E NATURALI 26 novembre 2020, n. 537
Legge 14 gennaio 2013, n° 10; Decreto interministeriale 23 ottobre 2014; Deliberazione di Giunta Regionale n.386 del 04/02/2015. Seguito della Determinazione del Dirigente del Servizio Foreste n. 46 del 19/05/2016. Approvazione dell'elenco regionale n. 7 degli Alberi Monumentali in Puglia. 78634

DETERMINAZIONE DEL DIRIGENTE SEZIONE INCLUSIONE SOCIALE ATTIVA E INNOVAZIONE 26 novembre 2020, n. 1061
POR Puglia FESR-FSE 2014-2020 – Asse III –Azione 3.2. DGR 2276/2019 – A.D. n. 327/2020 (BURP 64/2020) Avviso Pubblico "PUGLIASOCIALE IN – Imprese Sociali" – Presa d'atto dei lavori della Commissione di Valutazione riunitasi in data 25/11/2020. Approvazione verbale n. 8/2020...... 78650

DETERMINAZIONE DEL DIRIGENTE SEZIONE INCLUSIONE SOCIALE ATTIVA E INNOVAZIONE 1 dicembre 2020, n. 1074
Del.G.R. 220/2020 - Avviso di "Manifestazione di interesse alla co-progettazione di interventi previsti dal Piano regionale delle politiche familiari"...... 78661

DETERMINAZIONE DEL DIRIGENTE SEZIONE INFRASTRUTTURE ENERGETICHE E DIGITALI 20 novembre 2020, n. 182
Voltura parziale in favore della Società TERNA – Rete Elettrica Nazionale S.p.A. con sede in Roma, Viale Egidio Galbani n. 70 della D.D. n. 144 del 19.12.2017, D.D. N. 147 del 21.12.2017(di rettifica di DD. 144/2017), D.D. 78 del 14.06.2018 (di proroga di inizio lavori), nonché Procedura Abilitativa Semplificata (PAS) del 22.10.2019 e D.D. n. 252 del 16.12.2019 (di rettifica e sostituzione dell'elaborato OW9040070BS3GL11A) rilasciata in favore della Società EDP Renewables Italia Holding S.r.l. con sede legale in Milano dell'Autorizzazione Unica limitatamente alla parte relativa alla costruzione ed esercizio di opere di connessione, rappresentate dal nuovo Stallo a 150 KV dedicato alla connessione dell'utente, opere da effettuare nella stazione Elettrica Terna a 380/150 KV di Rotello (CB). 78679

DETERMINAZIONE DEL DIRIGENTE SEZIONE INTERNAZIONALIZZAZIONE 26 novembre 2020, n. 125
CUP B15F18001990009. P.O.R. Puglia 2014-2020. Azione 3.5 "Interventi di rafforzamento del livello di internazionalizzazione dei sistemi produttivi". DGR n. 2239 del 29/11/2019, A.D. n. 67 del 10/12/2018 e n. 128 del 02/12/2019. Approvazione seconda rimodulazione del progetto "Comunità Pugliesi nel Mondo a sostegno dell'internazionalizzazione dei Monti Dauni". 78685

DETERMINAZIONE DEL DIRIGENTE SEZIONE PROGRAMMAZIONE UNITARIA 30 novembre 2020, n. 187
Piano di Attuazione Regionale" della Regione Puglia per l'attuazione della Garanzia Giovani in qualità di Organismo Intermedio del PON YEI (D.G.R. n. 1148 del 4 giugno 2014 e s.m.i.). Ulteriori disposizioni

attuative e proroga della data di conclusione delle attività erogate a valere sulle Misure di cui all'Avviso pubblico approvato con A.D. del Servizio Autorità di Gestione P.O. FSE n. 425 del 14/10/2014. 78707

DETERMINAZIONE DEL DIRIGENTE SEZIONE PROMOZIONE E TUTELA DEL LAVORO 18 settembre 2020, n. 1089
POR Puglia FESR-FSE 2014/2020. Fondo Sociale Europeo. Azione 8.9 Avviso Pubblico per la realizzazione di interventi di sostegno al lavoro autonomo denominato START. Codice MIR A0809.128, Codice CUP B36D20000180009. Approvazione del trentesimo elenco dei soggetti ammessi a finanziamento nonché contestuale accertamento di entrata, impegno di spesa, liquidazione e pagamento. 78712

DETERMINAZIONE DEL DIRIGENTE SEZIONE PROMOZIONE E TUTELA DEL LAVORO 23 ottobre 2020, n. 1090
POR Puglia FESR-FSE 2014/2020. Fondo Sociale Europeo. Azione 8.9 Avviso Pubblico per la realizzazione di interventi di sostegno al lavoro autonomo denominato START. Codice MIR A0809.128, Codice CUP B36D20000180009. Approvazione del trentunesimo elenco dei soggetti ammessi a finanziamento nonché contestuale accertamento di entrata, impegno di spesa, liquidazione e pagamento. 78717

DETERMINAZIONE DEL DIRIGENTE SEZIONE PROMOZIONE E TUTELA DEL LAVORO 23 ottobre 2020, n. 1091
POR Puglia FESR-FSE 2014/2020. Fondo Sociale Europeo. Azione 8.9 Avviso Pubblico per la realizzazione di interventi di sostegno al lavoro autonomo denominato START. Codice MIR A0809.128, Codice CUP B36D20000180009. Approvazione del trentaduesimo elenco dei soggetti ammessi a finanziamento nonché contestuale accertamento di entrata, impegno di spesa, liquidazione e pagamento. 78744

DETERMINAZIONE DEL DIRIGENTE SEZIONE PROMOZIONE E TUTELA DEL LAVORO 26 ottobre 2020, n. 1099
POR Puglia FESR-FSE 2014/2020. Fondo Sociale Europeo. Azione 8.9 Avviso Pubblico per la realizzazione di interventi di sostegno al lavoro autonomo denominato START. Codice MIR A0809.128, Codice CUP B36D20000180009. Approvazione del trentatreesimo elenco dei soggetti ammessi a finanziamento nonché contestuale accertamento di entrata, impegno di spesa, liquidazione e pagamento. 78770

DETERMINAZIONE DEL DIRIGENTE SEZIONE PROMOZIONE E TUTELA DEL LAVORO 26 ottobre 2020, n. 1100
POR Puglia FESR-FSE 2014/2020. Fondo Sociale Europeo. Azione 8.9 Avviso Pubblico per la realizzazione di interventi di sostegno al lavoro autonomo denominato START. Codice MIR A0809.128, Codice CUP B36D20000180009. Approvazione del trentaquattresimo elenco dei soggetti ammessi a finanziamento nonché contestuale accertamento di entrata, impegno di spesa, liquidazione e pagamento. 78787

DETERMINAZIONE DEL DIRIGENTE SEZIONE PROMOZIONE E TUTELA DEL LAVORO 27 ottobre 2020, n. 1103
POR Puglia FESR-FSE 2014/2020. Fondo Sociale Europeo. Azione 8.9 Avviso Pubblico per la realizzazione di interventi di sostegno al lavoro autonomo denominato START. Codice MIR A0809.128, Codice CUP B36D20000180009. Approvazione del trentaduesimo elenco dei soggetti ammessi a finanziamento. Rettifica errore materiale contenuto nell'allegato A della determinazione dirigenziale n. 1091 del 23/10/2020. 78792

DETERMINAZIONE DEL DIRIGENTE SEZIONE PROMOZIONE E TUTELA DEL LAVORO 26 novembre 2020, n. 1194
POR Puglia FESR-FSE 2014/2020. Fondo Sociale Europeo. Azione 8.9 Avviso Pubblico per la realizzazione di interventi di sostegno al lavoro autonomo denominato START. Codice MIR A0809.128, Codice CUP B36D20000180009. Approvazione del quarantunesimo elenco dei soggetti non ammessi a finanziamento. 78821

DETERMINAZIONE DEL DIRIGENTE SEZIONE PROMOZIONE E TUTELA DEL LAVORO 30 novembre 2020, n. 1207
CIG in deroga ai sensi dell'art. 22 del D.L. n. 18/2020 e dell'Accordo quadro tra Regione Puglia e Parti sociali sottoscritto in data 20 marzo 2020. Autorizzazione del trattamento (fascicolo 384). 78824

DETERMINAZIONE DEL DIRIGENTE SEZIONE PROMOZIONE E TUTELA DEL LAVORO 30 novembre 2020, n. 1208
Revoca parziale A.D. n. 783 del 03/06/2020 "CIG in deroga_Art. 22 del D.L. n. 18/2020 e Accordo Quadro Regione e Parti sociali del 20/03/2020. Istanze rigettate" e dell'A.D. 919 del 07/08/2020 "CIG in deroga_Art. 22 del D.L. n. 18/2020 e Accordo Quadro Regione e Parti sociali del 20/03/2020. Istanze rigettate (Fasc. Sintesi 318)". Ammissione al trattamento di Cassa integrazione in deroga (Fasc. 385). 78829

DETERMINAZIONE DEL DIRIGENTE SEZIONE PROMOZIONE E TUTELA DEL LAVORO 1 dicembre 2020, n. 1214
POR Puglia FESR-FSE 2014/2020. Fondo Sociale Europeo. Azione 8.9 Avviso Pubblico per la realizzazione di interventi di sostegno al lavoro autonomo denominato START. Codice MIR A0809.128, Codice CUP B36D20000180009. Approvazione del quarantaduesimo elenco dei soggetti non ammessi a finanziamento. 78834

DETERMINAZIONE DEL DIRIGENTE SEZIONE PROMOZIONE E TUTELA DEL LAVORO 1 dicembre 2020, n. 1215
POR Puglia - 2014/2020. Azione 8.4 - Proroga al 15/05/2021 della data di conclusione delle attività erogate a valere sull'Avviso pubblico approvato con A.D. n. 1753 del 14 novembre 2017 e successive modifiche adottate con A.D. n. 1846 del 18 dicembre 2017, e sull'Avviso pubblico approvato con A.D. n. 614 del 20 aprile 2020 del dirigente della sezione Servizio Promozione e Tutela del Lavoro ." Iniziative a sostegno dell'occupazione in favore dei NEET". 78839

DETERMINAZIONE DEL DIRIGENTE SEZIONE RISORSE IDRICHE 27 novembre 2020, n. 351
Autorizzazione all'esercizio dello scarico definitivo sul suolo, mediante trincee drenanti, delle acque reflue depurate effluenti dall'impianto di trattamento a servizio dell'agglomerato di Cisternino. D.Lgs. n.152/2006 e L.R.n.18/2012 78843

DETERMINAZIONE DEL DIRIGENTE SEZIONE SICUREZZA DEL CITTADINO, POLITICHE PER LE MIGRAZIONI, ANTIMAFIA SOCIALE 27 novembre 2020, n. 199
POR Puglia 2014-2020 – Asse IX "Promuovere l'inclusione sociale, la lotta alla povertà e ogni forma di discriminazione – Azione 9.14 "Interventi per la diffusione della legalità" – Sub-Azione 9.14 c) "Interventi di recupero funzionale". Avviso pubblico denominato "Dal Bene confiscato al Bene riutilizzato: strategie di comunità per uno sviluppo responsabile e sostenibile". Presa d'atto dei lavori della Commissione e approvazione dell'esito di valutazione di ammissibilità formale e sostanziale dell'istanza presentata dal Comune di Statte (Ta). 78853

DETERMINAZIONE DEL DIRIGENTE SEZIONE STRATEGIE E GOVERNO DELL'OFFERTA 25 novembre 2020, n. 310
Autorizzazione all'esercizio per trasferimento ed accreditamento istituzionale dell'Ospedale di Comunità sito al piano terra del Centro Polifunzionale Distrettuale (Casa della Salute) ubicato in Cisternino alla via F. Magellano, ai sensi dell'art. 3, comma 3, lett. c) e dell'art. 28 della L.R. n. 9/2017 s.m.i.. 78858

DETERMINAZIONE DEL DIRIGENTE SEZIONE STRATEGIE E GOVERNO DELL'OFFERTA 26 novembre 2020, n. 312
Approvazione del Piano Operativo "Gestione Bandi Telematici Area Sanità – ALATALEMA 4" - Affidamento alla Società InnovaPuglia s.p.a. 78865

DETERMINAZIONE DEL DIRIGENTE SEZIONE STRATEGIE E GOVERNO DELL'OFFERTA 1 dicembre 2020, n. 318
Sospensione, ai sensi dell'art. 14, comma 7 della Legge n. 9/2017 s.m.i., dell'autorizzazione all'esercizio della struttura terapeutico-riabilitativa per dipendenze patologiche (art. 10 R.R. n. 10/2017 s.m.i.) denominata "Il Delfino", sita nel Comune di Taranto - San Vito al Viale Ionio n. 298 e gestita dall'Associazione Culturale - Comunità Terapeutica "Il Delfino" di Taranto. 78882

DETERMINAZIONE DEL DIRIGENTE SEZIONE TRASPORTO PUBBLICO LOCALE E GRANDI PROGETTI 20 novembre 2020, n. 105
POR PUGLIA 2014-2020. Asse VII "Sistemi di trasporto e infrastrutture di rete" - Azione 7.4 "Interventi per la

competitività del sistema portuale e interportuale". Avviso Pubblico di selezione di "Interventi di dragaggio dei fondali marini unitamente alla gestione dei sedimenti estratti". Elenco dei progetti ammissibili a contribuzione finanziaria ed elenco dei progetti non ammessi. Settimo aggiornamento, approvazione e pubblicazione...... 78894

DETERMINAZIONE DEL DIRIGENTE SEZIONE TURISMO 30 novembre 2020, n. 216
FSC 2014-2020 - PATTO PER LA PUGLIA (DGR n. 545/2017 – DGR n. 589/2018). Avviso Pubblico per la "Selezione di interventi strategici per la fruizione di aree ed infrastrutture, finalizzati prioritariamente al miglioramento della qualità dei sistemi e dei servizi di accoglienza nel settore turistico" pubblicato sul BURP n. 73 del 31.05.2018.
Approvazione graduatoria provvisoria CAT A) ai sensi dell'art. 9, c.7 dell'Avviso. 78904

DETERMINAZIONE DEL DIRIGENTE SEZIONE TURISMO 30 novembre 2020, n. 217
FSC 2014-2020 - PATTO PER LA PUGLIA (DGR n. 545/2017 – DGR n. 589/2018). Avviso Pubblico per la "Selezione di interventi strategici per la fruizione di aree ed infrastrutture, finalizzati prioritariamente al miglioramento della qualità dei sistemi e dei servizi di accoglienza nel settore turistico" pubblicato sul BURP n. 73 del 31.05.2018.
Approvazione graduatoria provvisoria CAT B) ai sensi dell'art. 9, c.7 dell'Avviso. 78915

DETERMINAZIONE DEL DIRIGENTE SEZIONE TURISMO 30 novembre 2020, n. 218
FSC 2014-2020 - PATTO PER LA PUGLIA (DGR n. 545/2017 – DGR n. 589/2018). Avviso Pubblico per la "Selezione di interventi strategici per la fruizione di aree ed infrastrutture, finalizzati prioritariamente al miglioramento della qualità dei sistemi e dei servizi di accoglienza nel settore turistico" pubblicato sul BURP n. 73 del 31.05.2018.
Approvazione graduatoria provvisoria CAT C) ai sensi dell'art. 9, c.7 dell'Avviso...... 78928

DETERMINAZIONE DEL DIRIGENTE SERVIZIO FARMACI, DISPOSITIVI MEDICI E ASSISTENZA INTEGRATIVA 24 novembre 2020, n. 247
D. Lgs 219/06 art. 112-quater. Vendita online di medicinali senza obbligo di prescrizione (SOP e OTC) – Autorizzazione alla "Parafarmacia Sanitaria Farmass s.n.c. di Sanseverino e Masoni" – Castellaneta (TA)...... 78939

DETERMINAZIONE DEL DIRIGENTE SERVIZIO VIA E VINCA 25 novembre 2020, n. 353
ID_5795. P.S.R. Puglia 2014-2020. Misura 8 "Investimenti nello sviluppo delle aree forestali e nel miglioramento della redditività delle foreste. Sottomisura 8.5 "Investimenti tesi ad accrescere la resilienza ed il pregio ambientale degli ecosistemi forestali". Comune di Melendugno. VALUTAZIONE DI INCIDENZA AMBIENTALE. Livello I "Fase di Screening". 78942

DETERMINAZIONE DEL DIRIGENTE SERVIZIO VIA E VINCA 30 novembre 2020, n. 354
ID VIA 547 – Procedimento di Verifica di Assoggettabilità a VIA ai sensi dell'art. 19 del D.Lgs. n. 152/2006 e s.m.i. per il "Progetto dei lavori di dragaggio delle aree dell'imboccatura del porto Marina Maria SS. Della Libera e delle aree ad est del molo di sottoflutto e ripascimento del litorale di levante" nel Comune di Rodi Garganico (Fg).
Proponente: Comune di Rodi Garganico (Fg)...... 78949

DETERMINAZIONE DEL DIRIGENTE SERVIZIO VIA E VINCA 30 novembre 2020, n. 355
P.S.R. Puglia 2014-2020. Misura 8 "Investimenti nello sviluppo delle aree forestali e nel miglioramento della redditività delle foreste". Sottomisura 8.3. "Sostegno ad interventi di prevenzione dei danni al patrimonio forestale causati dagli incendi, da calamità naturali ed eventi catastrofici". Proponente: Comune di Castelluccio Valmaggiore (FG). Valutazione di Incidenza, livello I "fase di screening". ID_5595..... 78967

DETERMINAZIONE DEL DIRIGENTE SERVIZIO VIA E VINCA 1 dicembre 2020, n. 359
D.Lgs. n. 152/2006 e smi, L. 241/1990 e smi e L.R. n. 11/2001 e smi –ID VIA 568 Verifica di ottemperanza ex art. 28 del D.Lgs. n. 152/2006 e ss.m.ii. della documentazione tecnica richiesta nel "Quadro delle condizioni Ambientali" allegato alla D.D. n. 75 del 26.04.2018 relativa al "Progetto definitivo per il potenziamento dell'impianto di depurazione a servizio dell'agglomerato di San Ferdinando di Puglia (Bat)- P1183"
Proponente: Acquedotto Pugliese S.p.a. sede legale in Via Salvatore Cognetti, 36 Bari...... 78971

DETERMINAZIONE DEL DIRIGENTE DEL SERVIZIO STRUTTURA DI STAFF A SUPPORTO DEL COORDINAMENTO DELLE POLITICHE INTERNAZIONALI 13 ottobre 2020, n. 29
CUP B91F18000310005 – Programma complementare di azione e coesione sulla Governance nazionale dei Programmi dell'Obiettivo Cooperazione Territoriale Europea (CTE) 2014-2020 – Piano di attività pluriennale per il supporto alle attività del Comitato Nazionale del programma ENI CBC MED 2014/2020 - Dott. Massimo Avantaggiato - Referente per il monitoraggio – Liquidazione e pagamento fattura FATTPA 15_20 relativa alle attività svolte nel periodo 01/09/2020-30/09/2020. 78983

DETERMINAZIONE DEL DIRIGENTE DEL SERVIZIO STRUTTURA DI STAFF A SUPPORTO DEL COORDINAMENTO DELLE POLITICHE INTERNAZIONALI 4 novembre 2020, n. 30
CUP B91F18000310005 – Programma complementare di azione e coesione sulla Governance nazionale dei Programmi dell'Obiettivo Cooperazione Territoriale Europea (CTE) 2014-2020 – Piano di attività pluriennale per il supporto alle attività del Comitato Nazionale del programma ENI CBC MED 2014/2020 - Dott. Massimo Avantaggiato - Referente per il monitoraggio – Liquidazione e pagamento fattura FATTPA 16_20 relativa alle attività svolte nel periodo 01/10/2020-31/10/2020. 78991

DETERMINAZIONE DELL'AUTORITA' DI GESTIONE PSR PUGLIA 23 novembre 2020, n. 471
P.S.R. Puglia 2014/2020 – Misura 8 "Investimenti nello sviluppo delle aree forestali e nel miglioramento della redditività delle foreste" - Sottomisura 8.2 "Sostegno per l'impianto ed il mantenimento dei sistemi agro forestali". Avviso pubblico n. 279 del 11.12.2018.
Aggiornamento della graduatoria delle Domande di Sostegno ammissibili e non ammissibili agli aiuti. 78999

DETERMINAZIONE DELL'AUTORITA' DI GESTIONE PSR PUGLIA 25 novembre 2020, n. 475
P.S.R. Puglia 2014/2020 – Misura 8 "Investimenti nello sviluppo delle aree forestali e nel miglioramento della redditività delle foreste" - Sottomisura 8.2 "Sostegno per l'impianto ed il mantenimento dei sistemi agro forestali". Avviso pubblico n. 279 del 11.12.2018.
Annullamento in autotutela della DAdG n. 471 del 23.11.2020 e aggiornamento della graduatoria delle Domande di Sostegno ammissibili e non ammissibili agli aiuti...... 79015

DETERMINAZIONE DELL'AUTORITA' DI GESTIONE PSR PUGLIA 26 novembre 2020, n. 478
Programma di Sviluppo Rurale 2014-2020.
Misura 6 "Sviluppo delle aziende agricole e delle imprese".
Sottomisura 6.1 "Aiuto all'avviamento di imprese per i giovani agricoltori" e altre Sottomisure/Operazioni comprese nel Pacchetto Giovani.
Avviso pubblicato nel BURP n. 87 del 28/07/2016 e ss.mm.ii.
Aggiornamento Graduatoria Unica Regionale Approvata con DAdG 224/2019 in esecuzione della Sentenza del TAR Puglia, Sede di Bari, Sez.III, n. 1426 (pubblicata il 13/11/2020)...... 79031

DETERMINAZIONE DELL'AUTORITA' DI GESTIONE PSR PUGLIA 27 novembre 2020, n. 479
P.S.R. Puglia 2014/2020 – Sottomisura 8.5 "Aiuti agli investimenti destinati ad accrescere la resilienza e il pregio ambientale degli ecosistemi forestali". Rettifica alla DAdG n.38 del 31/01/2020 di aggiornamento e scorrimento della graduatoria con ulteriore aggiornamento della graduatoria a seguito del riesame della

domanda di sostegno n. 84250031386, riferita alla ditta Caroli Hotels Srl a seguito di ordinanza Tar Puglia – Bari n.395/2000. 79572

DETERMINAZIONE DELL'AUTORITA' DI GESTIONE PSR PUGLIA 1 dicembre 2020, n 482
Programma di Sviluppo Rurale 2014-2020
Misura 3 – Regimi di qualità dei prodotti agricoli e alimentari. Sottomisura 3.1 "Sostegno alla nuova adesione a regimi di qualità"
Avviso pubblico approvato con DAdG nr. 223/2018. Decadenza dagli aiuti concessi. 79591

Appalti - Bandi, Concorsi e Avvisi

Appalti

DETERMINAZIONE DEL DIRIGENTE SEZIONE SICUREZZA DEL CITTADINO, POLITICHE PER LE MIGRAZIONI, ANTIMAFIA SOCIALE 24 novembre 2020, n. 193
Progetti: "P.I.U. -SUPREME"-CUP: B35B19000250006 e "Supreme"-CUP: I21F19000020009. Interventi per l'innovazione sociale, l'integrazione culturale, sociale, occupazionale ed abitativa dei cittadini di paesi terzi vittime di sfruttamento lavorativo in agricoltura nella Provincia di Foggia. Adozione avviso di manifestazione di interesse per la selezione di partners per la co-progettazione e la presentazione di progetti. Parziale rettifica AD n. 185 del 18/11/2020...... 79597

Concorsi

ASL BR
Avviso pubblico, per soli titoli, per il conferimento di incarichi a tempo determinato e/o supplenza di Dirigente Medico disciplina di Chirurgia Vascolare. 79604

ASL TA
Avviso pubblico, per soli titoli, per il conferimento di eventuali incarichi a tempo determinato di Dirigente Medico varie discipline (Medicina nucleare, Otorinolaringoiatria e Psichiatria)...... 79612

ASL TA
Avviso Pubblico per la formulazione di apposite graduatorie per il conferimento di incarichi di medici di Medicina Pediatrica nel Servizio di Consulenza Pediatrica Ambulatoriale - Progetto S.C.A.P...... 79622

ASL TA
Avviso pubblico per il conferimento di un incarico di Direttore della Struttura Complessa di MEDICINA INTERNA presso il P.O. di Martina Franca. 79627

AZIENDA OSPEDALIERA OSPEDALI RIUNITI
Graduatoria del concorso pubblico, per titoli ed esami, per la copertura di n. 2 posti di Dirigente Medico nella disciplina di Medicina e Chirurgia d'accettazione e d'urgenza. 79640

AZIENDA OSPEDALIERA OSPEDALI RIUNITI
Avviso sorteggio componenti Commissione Esaminatrice Concorso Pubblico Dirigente Medico EMATOLOGIA. 79641

AZIENDA OSPEDALIERA POLICLINICO
Avviso Pubblico, per soli titoli, finalizzato al conferimento di n. 1 incarico a tempo determinato della durata di 1 anno rinnovabile previa verifica della disponibilità di spesa, in favore di n. 1 C.P.S. – Infermiere cat. "D" – esperto in Case Management – da destinare alla U.O.C. Neurologia Universitaria – Centro Sclerosi Multipla nell'ambito del Contratto di Sponsorizzazione con Roche S.p.A.. 79642

ISTITUTO TUMORI GIOVANNI PAOLO II
AVVISO DI PRONTA DISPONIBILITA' per soli titoli, per incarichi a tempo determinato di Collaboratore Professionale Sanitario – Infermiere (cat. D) 79656

ISTITUTO TUMORI GIOVANNI PAOLO II
Avviso di pubblica selezione, per titoli e colloquio, per il conferimento di n. 2 incarichi di lavoro autonomo di Ricerca Scientifica, per laureati in Scienze Biologiche, per le attività di ricerca relative al Progetto "BIOMIS - Costituzione della biobanca del microbiota intestinale e salivare umano: dalla disbiosi alla simbiosi" - (delib. n.295/2019) – codice progetto n.ARS01_01220 – CUP: B36G1800139005. 79662

ISTITUTO TUMORI GIOVANNI PAOLO II
Avviso di pubblica selezione, per titoli e colloquio per n.1 Borsa di Studio di 3° livello di qualificazione, con laurea in Biologia, Chimica e Tecnologia Farmaceutica, Biotecnologia e Farmacia per lo svolgimento di attività di ricerca nell'ambito del Progetto "Rilevazione di virus noti e di nuova identificazione in tessuti sani e neoplasie solide maligne mediante lo sviluppo di metodiche e protocolli di laboratorio" - P.I. Dr. R. Filotico. 79674

AMAT - AZIENDA PER LA MOBILITÀ NELL'AREA DI TARANTO
BANDO DI SELEZIONE PER L'ASSUNZIONE, CON CONTRATTO DI LAVORO A TEMPO INDETERMINATO DI TIPO FULL-TIME, DI N. 1 LAUREATO/A DA INQUADRARE, NELL'AMBITO DELL'AREA OPERATIVA "CONTABILITÀ E BILANCIO", CON PROFILO PROFESSIONALE DI "SPECIALISTA AMMINISTRATIVO", PARAMETRO RETRIBUTIVO 193 DEL C.C.N.L. AUTOFERROTRANVIERI. 79686

GAL MURGIA PIU'
Determina n.34 del 25 novembre 2020. Graduatoria provvisoria avviso pubblico (III apertura) Azione 3 – Imprenditorialità - Intervento 3.3 - Sostegno agli investimenti nello sviluppo di attività extra agricole. 79702

GAL MURGIA PIU'
Determina n.35 del 25 novembre 2020. Graduatoria provvisoria avviso pubblico (IV apertura) Azione 3 – Imprenditorialità - Intervento 3.3 - Sostegno agli investimenti nello sviluppo di attività extra agricole. 79705

GAL MURGIA PIU'
Determinazione n. 36 del 25/11/2020
PSR PUGLIA 2014/2020 - MISURA 19 "SOSTEGNO ALLO SVILUPPO LOCALE LEADER" - SOTTOMISURA 19.2 "SOSTEGNO ALL'ESECUZIONE NELL'AMBITO DEGLI INTERVENTI DELLA STRATEGIA" – PAL GAL MURGIA

PIU' - AZIONE 1 "I CAMMINI DELLA MURGIA" - INTERVENTO 1.1 "SOSTEGNO A INVESTIMENTI PER IL MIGLIORAMENTO DELLA VIABILITÀ COMUNALE E VICINALE SU PICCOLA SCALA". APPROVAZIONE DELLA GRADUATORIA DELLE DOMANDE DI SOSTEGNO AMMISSIBILI. 79708

GAL PONTE LAMA
Avviso pubblico – Azione 1 – Intervento 1.3 "Promuovere l'innovazione e lo sviluppo sostenibile della pesca". 79710

GAL PONTE LAMA
Avviso pubblico – Azione 1 – Intervento 1.4 "Pesca sicura e di qualità". 79857

GAL PONTE LAMA
Determinazione del Responsabile Unico del Procedimento n. 22 del 01 dicembre 2020
Piano di Sviluppo Rurale 2014-2020. Misura 19 - Sottomisura 19.2 "Sostegno all'esecuzione nell'ambito degli interventi della Strategia". SSL 2014/2020 GAL Ponte Lama s.c.ar.l. - Azione 2 - Intervento 2.1 "Sostegno alla creazione di nuove attività e servizi" - Sotto-Intervento 2.1.1 "Aiuti all'avviamento di attività extra-agricole nelle zone rurali" e Sotto-Intervento 2.1.2 "Investimenti nella creazione e nello sviluppo di attività extra-agricole". Bando "Start&Go". Approvazione dello scorrimento della graduatoria di cui alla Determinazione del RUP n. 21 del 15/07/2020 ed ammissione all'istruttoria tecnico amministrativa delle relative domande di sostegno. 80002

GAL TERRA DEI MESSAPI
Misura 19 "Sostegno allo sviluppo locale LEADER", sottomisura 19.2 "Sostegno all'esecuzione nell'ambito degli interventi della Strategia SLTP" – Strategia di Sviluppo Locale del GAL Terra dei Messapi "ARTHAS" 2014/2020 – Azione 1 – Intervento 1.1 "Investimenti funzionali alla trasformazione, conservazione, condizionamento e confezionamento dei prodotti agroalimentari della TDM" (1° STOP&GO), scadenza ore 12,00 del 30/09/2020 Approvazione elenco delle Domande di Sostegno ricevibili e non ricevibili. 80009

GAL TERRA DEI MESSAPI
Avviso pubblicato sul BURP n. 20 del 13 febbraio 2020 per la presentazione di domande di sostegno – Azione 2 – Intervento 2.1 – Incentivare lo sviluppo e l'avviamento di PMI legate alla fruibilità turistica innovativa del territorio – Approvazione della graduatoria definitiva delle DDS ammesse a finanziamento e delle DDS non ammesse (1° stop&go). 80012

GAL TERRA DEI MESSAPI
Misura 19 "Sostegno allo sviluppo locale LEADER", sottomisura 19.2 "Sostegno all'esecuzione nell'ambito degli interventi della Strategia SLTP" – Strategia di Sviluppo Locale del GAL Terra dei Messapi "ARTHAS" 2014/2020 – Azione 2 – Intervento 2.1 – "Incentivare lo sviluppo e l'avviamento di PMI legate alla fruibilità turistica innovativa del territorio" (nuovo avviso - 1° STOP&GO), scadenza ore 12,00 del 05/10/2020 Approvazione elenco delle Domande di Sostegno ricevibili e non ricevibili. 80016

Avvisi

SOCIETA' RETE FERROVIARIA ITALIANA
Ordinanza n. 65/22b/PAG del 25 novembre 2020. Pagamento diretto delle indennità definitive di espropriazione e asservimento. Comune di Triggiano. 80020

SOCIETA' RECUPERI GERVASIO
Avviso di presentazione dell'istanza per l'avvio del procedimento di valutazione di Impatto ambientale...... 80024

PARTE PRIMA

Corte Costituzionale

SENTENZA 3 novembre – 2 dicembre 2020, n. 258
Giudizio di legittimità costituzionale degli artt. 3, 10, 11, 12 e 16 della L.R. n. 34/2019.

SENTENZA N. 258
ANNO 2020

REPUBBLICA ITALIANA
IN NOME DEL POPOLO ITALIANO
LA CORTE COSTITUZIONALE

composta dai signori:

-	Mario Rosario	MORELLI	Presidente
-	Giancarlo	CORAGGIO	Giudice
-	Giuliano	AMATO	”
-	Silvana	SCIARRA	”
-	Daria	de PRETIS	”
-	Nicolò	ZANON	”
-	Franco	MODUGNO	”
-	Augusto Antonio	BARBERA	”
-	Giulio	PROSPERETTI	”
-	Giovanni	AMOROSO	”
-	Francesco	VIGANÒ	”
-	Luca	ANTONINI	”
-	Stefano	PETITTI	”
-	Angelo	BUSCEMA	”
-	Emanuela	NAVARRETTA	”

ha pronunciato la seguente

SENTENZA

nel giudizio di legittimità costituzionale degli artt. 3, 10, 11, 12, 16, della legge della Regione Puglia 23 luglio 2019, n. 34 (Norme in materia di promozione dell'utilizzo di idrogeno e disposizioni concernenti il rinnovo degli impianti esistenti di produzione di energia elettrica da fonte eolica e per conversione fotovoltaica della fonte solare e disposizioni urgenti in materia di edilizia), promosso dal Presidente del Consiglio dei ministri con ricorso notificato il 23-26 settembre 2019, depositato in cancelleria il 30 settembre 2019, iscritto al n. 100 del registro ricorsi 2019 e pubblicato nella *Gazzetta Ufficiale* della Repubblica n. 44, prima serie speciale, dell'anno 2019.

Visto l'atto di costituzione della Regione Puglia;

udito nell'udienza pubblica del 3 novembre 2020 il Giudice relatore Franco Modugno;

uditi l'avvocato dello Stato Maria Gabriella Mangia per il Presidente del Consiglio dei ministri e l'avvocato Tiziana Teresa Colelli per la Regione Puglia, in collegamento da remoto, ai sensi del punto 1) del decreto del Presidente della Corte del 30 ottobre 2020;

deliberato nella camera di consiglio del 3 novembre 2020.

Ritenuto in fatto

1.– Con ricorso depositato il 30 settembre 2019, iscritto al reg. ric. n. 100 del 2019, il Presidente

del Consiglio dei ministri, rappresentato e difeso dall'Avvocatura generale dello Stato, in forza della delibera di impugnazione assunta dal Consiglio dei ministri in data 19 settembre 2019, ha promosso questioni di legittimità costituzionale degli artt. 3, 10, 11, 12 e 16 della legge della Regione Puglia 23 luglio 2019, n. 34 (Norme in materia di promozione dell'utilizzo di idrogeno e disposizioni concernenti il rinnovo degli impianti esistenti di produzione di energia elettrica da fonte eolica e per conversione fotovoltaica della fonte solare e disposizioni urgenti in materia di edilizia), in riferimento all'art. 117, secondo comma, lettera s), della Costituzione, per violazione delle norme contenute nel decreto legislativo 3 aprile 2006, n. 152 (Norme in materia ambientale), e all'art. 117, terzo comma, Cost., per violazione dei principi fondamentali in materia di «produzione, trasporto e distribuzione nazionale dell'energia» fissati nel decreto legislativo 29 dicembre 2003, n. 387 (Attuazione della direttiva 2001/77/CE relativa alla promozione dell'energia elettrica prodotta da fonti energetiche rinnovabili nel mercato interno dell'elettricità) e nel decreto legislativo 3 marzo 2011, n. 28 (Attuazione della direttiva 2009/28/CE sulla promozione dell'uso dell'energia da fonti rinnovabili, recante modifica e successiva abrogazione delle direttive 2001/77/CE e 2003/30/CE).

2.– Nell'introdurre i motivi d'impugnazione degli artt. 3 e 10 della legge reg. Puglia n. 34 del 2019, la difesa statale rammenta che la disciplina della valutazione d'impatto ambientale (VIA) e della valutazione ambientale strategica (VAS), secondo la giurisprudenza costituzionale, deve essere uniformemente osservata sul territorio nazionale e che deve essere riservato alla competenza legislativa statale il potere di fissare i livelli uniformi di tutela, ferma restando la facoltà delle Regioni di regolare interessi funzionalmente connessi con quelli propriamente ambientali.

2.1.– Per quanto riguarda l'impugnazione dell'art. 3 (Piano regionale dell'idrogeno), l'Avvocatura generale dello Stato censura, in particolare, i commi 3 e 4, ove è prevista la procedura per l'adozione del Piano (d'ora in avanti: PRI) e non è stabilito che esso debba essere sottoposto a VAS. Tale omissione ne determinerebbe la sottrazione alla VAS, in contrasto con l'art. 6, comma 2, del d.lgs. n. 152 del 2006, che richiede una valutazione per tutti i piani e i programmi che incidano sulla qualità dell'aria e dell'ambiente, per il settore energetico, tra i quali il PRI senz'altro rientrerebbe.

2.2.– Quanto all'impugnazione dell'art. 10 (Valutazione preliminare dei potenziali impatti ambientali), esso sarebbe illegittimo per violazione della disciplina statale sulla VIA. In primo luogo, in tesi, occorrerebbe specificare che le disposizioni regionali possono riguardare solo gli impianti per cui le verifiche d'impatto ambientale sono di competenza regionale, dovendo essere espressamente sottratti all'applicazione dell'impugnato art. 10 gli impianti eolici di potenza superiore a 30 MW, che vanno assoggettati a VIA di competenza statale. In secondo luogo, il comma 2 dell'articolo impugnato, disponendo che all'esito della procedura prevista dall'art. 6, comma 9, d.lgs. n. 152 del 2006 (d'ora in avanti, anche: cod. ambiente), comunque sia, nessuna valutazione ambientale occorre quando le modifiche agli impianti eolici e fotovoltaici già esistenti riducano il numero di aerogeneratori o la superficie occupata, introdurrebbe una deroga alla disciplina della verifica di assoggettabilità a VIA e della VIA di cui all'art. 5 (*recte*: 6), commi 6 e 7, cod. ambiente. Secondo la legislazione nazionale, infatti, le Regioni potrebbero esonerare gli impianti di produzione di energia da fonte rinnovabile dalla verifica di assoggettabilità a VIA e dalla VIA solamente nel caso in cui la potenza dell'impianto non superi 1 MW. L'illegittimità costituzionale di queste disposizioni deriverebbe, allora, dal fatto che l'esonero dalle citate procedure di valutazione dell'impatto ambientale sarebbe determinato non già in base alla potenza generata dall'impianto, bensì da criteri del tutto diversi.

3.– A seguire, il ricorso denunzia l'illegittimità costituzionale dell'art. 11 della legge reg. Puglia n. 34 del 2019, che disciplina il regime abilitativo delle modifiche sostanziali e non sostanziali di impianti eolici e fotovoltaici esistenti, per contrasto con il principio fondamentale in materia di energia contenuto nell'art. 5, comma 3, del d.lgs. n. 28 del 2011, che individua gli interventi sottoponibili a procedura abilitativa semplificata (PAS). L'articolo impugnato, dopo aver previsto, al comma 1 – e conformemente alla disciplina statale –, che le modifiche che, «a prescindere dalla potenza nominale complessiva risultante dagli interventi proposti, non comportano variazioni in aumento delle dimensioni fisiche degli apparecchi, della volumetria delle strutture e della superficie destinata all'installazione degli impianti stessi» sono assentite con PAS, introdurrebbe al comma 4, lettera *b*), una norma contraddittoria che sottopone alla procedura di autorizzazione unica (AU) gli interventi non sostanziali che comportano la realizzazione di un impianto di potenza nominale complessiva superiore a 1 MW, limitando così l'utilizzo della PAS.

L'Avvocatura generale sottolinea che lo Stato ha dettato i principi fondamentali in materia di produzione dell'energia, attribuita alla potestà legislativa concorrente dall'art. 117, terzo comma, Cost., con il decreto legislativo 16 marzo 1999, n. 79 (Attuazione della direttiva 96/92/CE recante norme comuni per il mercato interno dell'energia elettrica), il d.lgs. n. 387 del 2003 e il d.lgs. n. 28 del 2011. Tali norme di principio non potrebbero subire deroghe ad opera delle leggi regionali «per il necessario rispetto dei canoni di proporzionalità e di adeguatezza (art. 4 d.lgs. 28/2011) nonché di esigenze di celerità e soprattutto di omogeneità sull'intero territorio nazionale». I regimi abilitativi per la costruzione degli impianti di energia da fonti rinnovabili, dunque, non potrebbero che essere gli stessi in tutto il Paese, anche perché, altrimenti, si produrrebbe una ingiustificata discriminazione tra le iniziative economiche nelle diverse Regioni.

3.1.– Per la difesa dello Stato, le medesime ragioni che sostengono l'impugnazione dell'art. 11 determinerebbero l'illegittimità costituzionale del successivo art. 12, concernente il rinnovo del titolo abilitativo. Quest'ultimo, infatti, imporrebbe una serie di condizioni per l'ottenimento del rinnovo che «non trovano alcun riscontro nella normativa nazionale». Sarebbero, in tesi, previsti considerevoli aggravi per gli operatori, in contrasto con l'art. 12 del d.lgs. n. 387 del 2003 e con gli artt. 4 e 6 del d.lgs. n. 28 del 2011 e, conseguentemente, in violazione dell'art. 117, terzo comma, Cost.

3.2.– Infine, per motivi analoghi a quelli posti a fondamento delle censure rivolte agli artt. 11 e 12 della legge regionale impugnata, sarebbe incostituzionale, ad avviso del ricorrente, l'art. 16 della medesima legge regionale, che «rimanda alla Giunta regionale la definizione, tra l'altro, di termini per i procedimenti di cui al Capo II che ha ad oggetto i regimi della Procedura abilitativa semplificata (PAS) e dell'Autorizzazione Unica (AU)».

4.– Con atto depositato il 5 novembre 2019, si è costituita in giudizio la Regione Puglia, chiedendo che si dichiari la non fondatezza delle questioni di costituzionalità promosse con il ricorso.

4.1.– Quanto all'impugnazione dell'art. 3, secondo la resistente esso non intenderebbe sottrarre il PRI alla normativa nazionale sulla tutela dell'ambiente; conseguentemente, il Piano dovrà «necessariamente essere assoggettato a valutazione ambientale strategica ai sensi dell'art. 6, comma 2, d.lgs. n. 152/2006». Ciò sarebbe chiaro valorizzando quanto scritto nell'art. 1 della legge reg. Puglia n. 34 del 2019: la promozione dell'utilizzo dell'idrogeno prodotto da fonte rinnovabile deve avvenire «in armonia con la legislazione comunitaria, statale e regionale in materia di tutela dell'ambiente, della salute e della qualità della vita della popolazione». La difesa regionale aggiunge che il PRI, come risulterebbe dall'ultimo comma dell'art. 3, integrerebbe il più generale piano energetico ambientale regionale (PEAR) e che quest'ultimo sarebbe pacificamente sottoposto a VAS. Il PRI non potrebbe essere considerato strumento autonomo rispetto al PEAR, in quanto s'inserirebbe proprio all'interno della programmazione regionale in materia di energia e, dunque, sarebbe soggetto alle medesime valutazioni ambientali.

4.2.– Con riferimento all'impugnazione dell'art. 10, la difesa regionale innanzitutto esclude che le disposizioni impugnate possano applicarsi a progetti di impianti eolici di potenza complessiva superiore a 30 MW, assoggettati a VIA di competenza statale, visto che l'art. 13 della stessa legge regionale stabilisce che «[p]er quanto non espressamente previsto dagli articoli 10, 11 e 12, trovano applicazione le disposizioni statali e regionali che disciplinano i procedimenti di valutazione preliminare, verifica di assoggettabilità a VIA, valutazione di impatto ambientale, nonché di autorizzazione unica e procedura abilitativa semplificata».

Per quanto riguarda il comma 2 dell'art. 10, per la difesa regionale esso s'inserirebbe nella cornice normativa disegnata, da un lato, dalla lettera *t*), punto 8, dell'Allegato IV alla Parte II del codice dell'ambiente – ai sensi del quale sono soggette a verifica di assoggettabilità a VIA le «modifiche o estensioni di progetti di cui all'Allegato III o all'Allegato IV già autorizzati, realizzati o in fase di realizzazione, che possono avere notevoli ripercussioni negative sull'ambiente» – e, dall'altro lato, dall'art. 6, comma 9, cod. ambiente, sulla valutazione preliminare (altresì detta procedura di *pre-screening*) – ai sensi del quale, per le modifiche, le estensioni o gli adeguamenti tecnici finalizzati a migliorare il rendimento e le prestazioni ambientali dei progetti elencati negli Allegati alla Parte II del codice dell'ambiente, il proponente, in ragione della presunta assenza di potenziali impatti ambientali significativi e negativi, ha la facoltà di richiedere all'autorità competente una valutazione preliminare che indichi se le modifiche, le estensioni o gli adeguamenti tecnici devono essere assoggettati alla verifica di assoggettabilità a VIA, alla VIA, ovvero non rientrano nelle categorie di cui all'art. 6, commi

6 o 7, cod. ambiente. Dato che il legislatore statale non ha fissato criteri per decidere quali interventi sugli impianti possano considerarsi esenti dalla verifica di assoggettabilità a VIA o dalla VIA, le disposizioni regionali, «nell'ambito dei confini così delineati, [hanno] inteso definire un quadro normativo chiaro e ben definito, individuando i criteri […] in base ai quali è da ritenere esclusa una ripercussione negativa sull'ambiente e sul paesaggio». I contenuti dell'articolo impugnato, peraltro, sarebbero in linea con le direttive europee in materia, secondo cui «[g]li Stati membri possono fissare soglie o criteri per stabilire in quali casi non è necessario che i progetti siano oggetto di una determinazione a norma dei paragrafi 4 e 5, né di valutazione dell'impatto ambientale» (è citato l'art. 4, paragrafo 3, della direttiva 2011/92/UE, del Parlamento europeo e del Consiglio del 13 dicembre 2011, concernente la valutazione dell'impatto ambientale di determinati progetti pubblici e privati). Ad avviso della resistente, peraltro, la giurisprudenza costituzionale avrebbe più volte affermato che la tutela dell'ambiente non si configura come materia in senso stretto, bensì come valore avente natura trasversale, la cui protezione presuppone la coesistenza di competenze statali e regionali.

4.3.– La difesa regionale, poi, rileva che i commi 1 e 4 dell'art. 11 della legge reg. Puglia n. 34 del 2019 non sarebbero in contrasto tra loro e nemmeno definirebbero, per le modifiche non sostanziali di impianti eolici e fotovoltaici, una disciplina più gravosa di quella prevista dalla legge dello Stato, causando la violazione dell'art. 117, terzo comma, Cost. La finalità del comma 4 dell'art. 11 sarebbe, al contrario, quella di evitare condotte elusive della normativa nazionale, intendendo in particolare evitare che impianti «assentiti con titoli abilitativi o semplificati (DIA, PAS, SCIA) che, dunque, non hanno scontato il procedimento di cui all'art. 12 del D.lgs. 387/2003 di Autorizzazione Unica né tantomeno la valutazione degli impatti del progetto sull'ambiente (*screening* o VIA), possano superare la soglia di potenza di 1 MW a seguito di interventi di ammodernamento che siano considerati come modifiche non sostanziali (quindi assentiti con PAS), così aggirando il limite di potenza oltre il quale è dovuto, secondo la normativa nazionale, il procedimento amministrativo di Autorizzazione Unica». Così, le disposizioni impugnate presidierebbero la corretta applicazione della disciplina statale – la quale prevede, all'art. 5, comma 3, d.lgs. n. 28 del 2011, che le modifiche non sostanziali siano assentite con PAS, facendo però salvo quanto disposto dall'art. 6, secondo cui «le Regioni e le Province autonome possono estendere la soglia di applicazione della procedura di cui al comma 1 [la PAS] agli impianti di potenza nominale fino ad 1 MW» – non consentendo di eluderla tramite interventi di cosiddetto *revamping* sugli impianti già esistenti.

4.4.– Quanto ai rilievi mossi nel ricorso avverso l'art. 12, la resistente sostiene che la possibilità di fruire di un regime abilitativo semplificato al momento del rinnovo dell'autorizzazione dell'impianto, alle condizioni stabilite al comma 1 dell'articolo impugnato, rappresenterebbe un'alternativa rispetto al procedimento di AU «che il soggetto proponente ben può richiedere senza assoggettare il progetto alle soglie dimensionali previste all'articolo 12, comma 1». La rispondenza a principi di proporzionalità e adeguatezza dell'azione regionale sarebbe testimoniata proprio dal riconoscimento di una possibilità di scelta al soggetto proponente: potrebbe adeguarsi alle condizioni previste dall'impugnato art. 12, riducendo l'impatto dell'impianto sull'ambiente, e ottenere il rinnovo secondo la procedura semplificata, oppure potrebbe presentare una ordinaria istanza di AU. Sarebbe, così, da escludersi la violazione delle norme statali sulle procedure autorizzative e, quindi, dell'art. 117, terzo comma, Cost.

5.– In prossimità dell'udienza, il 13 ottobre 2020 l'Avvocatura generale dello Stato ha depositato una memoria con cui insiste per la declaratoria di illegittimità costituzionale degli articoli della legge reg. Puglia n. 34 del 2019 impugnati con il ricorso, poiché, sostiene, le tesi difensive spiegate dalla parte resistente sarebbero inconsistenti.

5.1.– In particolare, non potrebbe condividersi la prospettiva per cui il PRI estenderebbe o integrerebbe il PEAR, rappresentando, invece, un atto dotato di autonomia contenutistica rispetto a quest'ultimo.

5.2.– La difesa dello Stato ricorda, poi, che le disposizioni di cui all'art. 10 della legge regionale impugnata vanificherebbero l'intervento riformatore di cui al decreto legislativo 16 giugno 2017, n. 104 (Attuazione della direttiva 2014/52/UE del Parlamento europeo e del Consiglio, del 16 aprile 2014, che modifica la direttiva 2011/92/UE, concernente la valutazione dell'impatto ambientale di determinati progetti pubblici e privati, ai sensi degli articoli 1 e 14 della legge 9 luglio 2015, n. 114), che ha ridisegnato le procedure di VIA statale e regionale in attuazione della direttiva 2014/52/UE, introducendo la procedura di *pre-screening* e prevedendo,

nell'Allegato III alla Parte II del d.lgs. n. 152 del 2006, che l'esonero dalle verifiche d'impatto ambientale operi esclusivamente per impianti eolici che generino potenza non superiore a 1 MW.

5.3.– Infine, gli argomenti difensivi della resistente a sostegno della non fondatezza delle questioni degli artt. 11, 12 e 16 della legge regionale impugnata sarebbero, pure, privi di fondamento, dato che lo Stato, recependo le direttive europee in tema di impianti alimentati da fonti di energia rinnovabili, ha fissato «un punto di equilibrio tra l'esigenza di semplificazione e di accelerazione del procedimento amministrativo, da un lato, e la "speciale" tutela che deve essere riservata al bene ambiente, dall'altro» (è citata la recente sentenza n. 106 del 2020 di questa Corte) e le Regioni non potrebbero prevedere discipline differenziate.

Considerato in diritto

1.– Il Presidente del Consiglio dei ministri ha promosso questioni di legittimità costituzionale di alcuni articoli della legge della Regione Puglia 23 luglio 2019, n. 34 (Norme in materia di promozione dell'utilizzo di idrogeno e disposizioni concernenti il rinnovo degli impianti esistenti di produzione di energia elettrica da fonte eolica e per conversione fotovoltaica della fonte solare e disposizioni urgenti in materia edilizia). Sono impugnati l'art. 3 (Piano regionale dell'idrogeno), l'art. 10 (Valutazione preliminare dei potenziali impatti ambientali), l'art. 11 (Disciplina delle modifiche sostanziali e non sostanziali), l'art. 12 (Rinnovo del titolo abilitativo) e l'art. 16 (Disposizioni in materia di adempimenti della Giunta regionale).

La legge reg. Puglia n. 34 del 2019, si propone, in generale, di valorizzare l'idrogeno come combustibile alternativo alle fonti fossili attraverso la sua produzione con energia elettrica ottenuta da fonte rinnovabile; di favorire l'ammodernamento degli impianti eolici e fotovoltaici, semplificando le procedure per gli interventi di potenziamento o rifacimento e, al contempo, ricercando il migliore inserimento degli impianti stessi nel contesto paesaggistico. Il legislatore pugliese dichiara di agire nel solco degli obiettivi condivisi a livello internazionale ed europeo sulla promozione dell'utilizzo di energia da fonti rinnovabili e sulla semplificazione dei procedimenti per gli interventi migliorativi del rendimento di tale genere di impianti.

Il ricorso denunzia, da un lato, il contrasto tra gli artt. 3 e 10 della legge regionale e l'art. 117, secondo comma, lettera s), della Costituzione, derivante dalla violazione delle norme del decreto legislativo 3 aprile 2006, n. 152 (Norme in materia ambientale) sulla valutazione ambientale strategica (VAS) e sulla valutazione d'impatto ambientale (VIA) di piani e progetti riguardanti la produzione di energia da fonti rinnovabili, e, dall'altro lato, il contrasto tra gli artt. 11, 12 e 16 della legge regionale e l'art. 117, terzo comma, Cost., derivante dalla violazione delle norme statali sulle procedure per l'abilitazione all'esercizio di impianti alimentati da fonti rinnovabili, che fissano i principi fondamentali in materia di produzione dell'energia.

2.– È anzitutto censurato l'art. 3, che prevede che la Giunta regionale «approva il piano regionale triennale dell'idrogeno (PRI). Il PRI: *a*) analizza lo stato delle conoscenze tecnologiche e le prospettive di sviluppo della ricerca applicata all'idrogeno; *b*) definisce gli obiettivi da raggiungere nell'arco temporale di tre anni; *c*) individua gli interventi regionali di promozione e sostegno dei settori legati alla filiera dell'idrogeno prodotto da energia da fonte rinnovabile al fine di razionalizzare e ottimizzare le risorse finanziarie disponibili; *d*) definisce gli ambiti di ricerca e di ricerca applicata da sostenere; e) evidenzia le risorse finanziarie destinate all'attuazione del PRI; *f*) prevede strumenti di verifica dello stato di attuazione del PRI». Stabilisce poi, al suo ultimo comma, che, «tenendo conto delle finalità, degli obiettivi e delle azioni di cui alle presenti disposizioni, la Regione aggiorna gli atti di programmazione generale e il Piano energetico ambientale regionale (PEAR), di cui all'articolo 2, della legge regionale 24 settembre 2012, n. 25 (Regolazione dell'uso dell'energia da fonti rinnovabili)».

Il ricorso muove dalla preoccupazione che il PRI possa sottrarsi alla VAS, prescritta dall'art. 6, comma 2, del d.lgs. n. 152 del 2006 (d'ora in avanti, anche: cod. ambiente) per i piani e i programmi che possono avere impatti significativi sull'ambiente. Il legislatore pugliese, omettendo di precisare che il PRI va sottoposto alla VAS, violerebbe l'art. 117, secondo comma, lettera s), Cost., di cui le disposizioni del codice assunto a norma interposta rappresentano diretta espressione.

2.1.– L'esame della legge regionale impugnata permette di interpretare l'art. 3 in senso diverso da quello prefigurato dal ricorrente e conforme alla Costituzione. Deve, infatti, ritenersi che il PRI non sia sottratto alla VAS, essendo così esclusa la violazione dell'art. 117, secondo comma, lettera *s*), Cost. La corretta

lettura delle norme regionali deriva dalla loro considerazione sistematica e merita di essere qui brevemente illustrata.

Nella disciplina del procedimento di adozione del PRI non vi è espresso richiamo alla necessità della VAS, ma nemmeno se ne prevede l'esclusione. Occorre, perciò, considerare le altre disposizioni normative pertinenti.

L'art. 1 della legge regionale impugnata afferma che la Regione «sostiene e promuove» la produzione di energia da fonte rinnovabile – riconosce, in particolare, «l'idrogeno come sistema di accumulo, vettore energetico e combustibile alternativo alle fonti fossili e ne favorisce la sua produzione» – «in armonia con la legislazione comunitaria, statale e regionale in materia di tutela dell'ambiente, della salute e della qualità della vita della popolazione». Se ne può desumere che, ove non esclusa, l'applicazione della disciplina statale sulla protezione ambientale operi senz'altro e a prescindere da disposizioni regionali che specificamente la richiamino.

L'art. 3, all'ultimo comma, prevede che, a seguito dell'adozione del PRI, sia aggiornato il PEAR. Anche tale disposizione concorre a concludere nel senso della sottoposizione del PRI alla VAS, perché porta a ritenere che la nuova programmazione specificamente riguardante la produzione di idrogeno vada integrata nel PEAR: quest'ultimo, originariamente adottato con delibera della Giunta pugliese dell'8 giugno 2007, n. 827 e successivamente aggiornato, è sottoposto alla VAS. Se, dunque, il PRI è parte del PEAR, deve ritenersi che esso sarà oggetto di VAS al pari degli altri contenuti di quest'ultimo.

2.2.– Nella cornice delineata la questione di costituzionalità dell'art. 3 della legge reg. Puglia n. 34 del 2019 non è fondata, perché la disciplina sulla VAS, contenuta nel codice dell'ambiente, trova applicazione nel contesto dell'articolo impugnato.

Le iniziative che, nel rispetto delle norme sulla protezione ambientale, sono volte ad accrescere l'utilizzo di combustibili ottenuti da fonti rinnovabili sono, peraltro, meritevoli di apprezzamento. Come questa Corte ha già affermato, l'obiettivo dell'incremento della produzione elettrica da fonti rinnovabili è, infatti, in linea con la politica energetica dell'Unione europea (così, da ultimo, sentenza n. 106 del 2020), che mostra «un deciso *favor* per le fonti energetiche rinnovabili al fine di eliminare la dipendenza dai carburanti fossili» (sentenza n. 148 del 2019).

3.– È poi impugnato l'art. 10, che sarebbe illegittimo per violazione della disciplina statale sulla VIA, espressiva della competenza esclusiva *ex* art. 117, secondo comma, lettera *s*), Cost. Esso, dopo aver stabilito – come disposto dall'art. 6, comma 9, del d.lgs. n. 152 del 2006 – che, per i progetti relativi a interventi di ricostruzione, potenziamento, rifacimento e riattivazione di impianti fotovoltaici ed eolici di potenza nominale complessiva superiore a 1 MW, può chiedersi una valutazione preliminare degli impatti ambientali, prevede, al comma 2, che «[a]ll'esito della valutazione preliminare, i progetti di cui al comma 1 non sono comunque assoggettati al procedimento di verifica di assoggettabilità a valutazione di impatto ambientale o a VIA a condizione che prevedano: a) per gli impianti eolici, la riduzione del numero di aereogeneratori pari ad almeno il 50 per cento del totale di aereogeneratori precedentemente installati; b) per gli impianti fotovoltaici, la riduzione della superficie radiante pari ad almeno il 20 per cento della superficie radiante precedentemente installata o una riduzione della superficie destinata all'installazione dell'impianto fotovoltaico pari ad almeno il 20 per cento di quella precedentemente occupata».

3.1.– Anzitutto, secondo il ricorrente, non specificando che tali disposizioni riguardano gli impianti che generano una potenza maggiore di 1 MW ma non superiore a 30 MW, il legislatore regionale ecceder ebbe dalla sua competenza. La disciplina sarebbe, infatti, suscettibile di applicazione anche in relazione a impianti di potenza maggiore di 30 MW per cui le verifiche di impatto ambientale sono di competenza statale (Allegati I e II alla Parte II del codice dell'ambiente).

Sotto tale profilo, il ricorso non coglie nel segno. L'analisi della legge impugnata porta a ritenere che l'art. 10 sia volto a disciplinare i procedimenti di verifica di assoggettabilità a VIA e di VIA regionali. L'art. 1, come già osservato, afferma che la promozione dell'utilizzo delle energie rinnovabili deve realizzarsi in armonia con la legislazione statale, e l'art. 8 precisa, a sua volta, che «[l]a Regione, nel rispetto della normativa statale dettata in materia di impianti di produzione di energia elettrica da fonte rinnovabile, favorisce gli interventi di integrale ricostruzione, potenziamento, rifacimento e riattivazione di impianti esistenti […]».

L'art. 13 prevede, inoltre, che «[p]er quanto non espressamente previsto dagli articoli 10, 11 e 12, trovano applicazione le disposizioni statali e regionali che disciplinano i procedimenti di valutazione preliminare, verifica di assoggettabilità a VIA, valutazione di impatto ambientale, nonché di autorizzazione unica e procedura abilitativa semplificata». Lo stesso art. 10, infine, all'ultimo comma, individua la Regione quale autorità competente per la valutazione di cui all'art. 6, comma 9, cod. ambiente; previsione, questa, che vale a significare, ancora, che la normativa si riferisce a progetti che rientrano nelle competenze regionali, nella generale consapevolezza che i progetti per impianti di potenza superiore a 30 MW sono sottoposti al controllo ministeriale.

3.2.– Sotto altro profilo, l'art. 10, al comma 2, è censurato nella parte in cui stabilisce quali sono i criteri per ritenere che la modifica degli impianti non avrà impatti negativi sull'ambiente e può, quindi, realizzarsi senza sottoporsi a valutazioni d'impatto ambientale. Esso violerebbe la disciplina prevista dal codice dell'ambiente sulla verifica di assoggettabilità a VIA e sulla VIA.

Si può osservare che il legislatore regionale persegue l'obiettivo di accelerare le tempistiche e alleggerire le procedure per le modifiche, le estensioni o gli adeguamenti tecnici degli impianti eolici e fotovoltaici, nella convinzione di agire in conformità agli indirizzi del legislatore europeo. Afferma, infatti, la parte resistente che, in considerazione del fatto che il legislatore statale nulla ha previsto circa i criteri e le soglie di potenza rispettati i quali gli interventi su impianti esistenti non debbano assoggettarsi alla verifica di assoggettabilità o alla VIA, le disposizioni regionali hanno «inteso definire un quadro normativo chiaro e ben definito, individuando i criteri […] in base ai quali è da ritenere esclusa una ripercussione negativa sull'ambiente e sul paesaggio».

3.3.– La questione è fondata.

L'assunto per cui spetta alla competenza regionale la decisione su quali progetti di modifica o estensione degli impianti possono essere esonerati dalle verifiche d'impatto ambientale non può essere condiviso. D'altronde, proprio sulla scorta di tale ultima considerazione, l'analisi tecnico-normativa resa dal Servizio affari e studi giuridici e legislativi al Consiglio regionale della Puglia rilevava profili di contrasto con la legislazione statale e, così, un possibile vizio di legittimità costituzionale dell'art. 10.

Il codice dell'ambiente prevede che siano sottoposti a verifica di assoggettabilità a VIA regionale i progetti di impianti eolici con potenza complessiva nominale superiore a 1 MW e di impianti per conversione fotovoltaica (Allegato IV alla Parte II del codice dell'ambiente, punto 2, rispettivamente lettere d) e b). Il medesimo Allegato, al punto 8, lettera *t*), prevede inoltre che si sottopongano a verifica di assoggettabilità a VIA le modifiche o estensioni di progetti già autorizzati che possono avere «notevoli impatti negativi sull'ambiente» (se le modifiche o estensioni non si possano ricomprendere nelle soglie previste nell'Allegato III, caso in cui vi sarebbe la necessità di effettuare direttamente la VIA).

Lo Stato ha, inoltre, adottato regole che indirizzano l'azione delle Regioni nell'ambito della verifica di assoggettabilità a VIA. Le Linee guida per la verifica di assoggettabilità a valutazione di impatto ambientale dei progetti di competenza delle Regioni e Province autonome (Allegato IV alla Parte II del d.lgs. n. 152 del 2006), allegate al decreto del Ministro dell'ambiente e della tutela del territorio e del mare 30 marzo 2015, n. 52, stabiliscono, tra l'altro, al punto 6., che «[…] il Ministero dell'ambiente e della tutela del territorio e del mare, con proprio decreto, su richiesta della regione o provincia autonoma, tenendo conto delle specifiche peculiarità ambientali e territoriali e per determinate categorie progettuali dalle stesse individuate: […] definisce criteri o condizioni in base ai quali è possibile escludere la sussistenza di potenziali effetti significativi sull'ambiente e pertanto non è richiesta la procedura di verifica di assoggettabilità». Demandano, così, all'autorità centrale la possibilità di prendere le decisioni che il legislatore pugliese ha autonomamente assunto nell'art. 10 impugnato. Le regole contenute nel citato decreto, per precisa affermazione di questa Corte, sono da considerarsi vincolanti (sentenza n. 286 del 2019).

In assenza di standard in base ai quali possa presumersi che le varianti abbiano impatti negativi sull'ambiente, il legislatore statale ha introdotto, con la riforma di cui al decreto legislativo 16 giugno 2017, n. 104 (Attuazione della direttiva 2014/52/UE del Parlamento europeo e del Consiglio, del 16 aprile 2014, che modifica la direttiva 2011/92/UE, concernente la valutazione dell'impatto ambientale di determinati progetti pubblici e privati, ai sensi degli articoli 1 e 14 della legge 9 luglio 2015, n. 114), la procedura di valutazione

preliminare (altresì detta procedura di *pre-screening*), che consente all'operatore del settore che vuole procedere alla modifica o estensione dell'impianto, se ritiene che siano assenti impatti ambientali significativi e negativi, di richiedere all'autorità competente una valutazione preliminare con cui ottenere l'indicazione di quale procedura seguire: se quella di verifica di assoggettabilità a VIA (art. 6, comma 6, cod. ambiente), se quella di VIA (art. 6, comma 7, cod. ambiente), oppure se trattasi di progetto che non necessita di tali procedure valutative.

Tale quadro normativo è espressione delle scelte operate dallo Stato nell'adeguarsi ai contenuti delle direttive europee in materia. All'art. 4, paragrafo 2, della direttiva 2011/92/UE si prevedeva che «[…] per i progetti elencati nell'allegato II gli Stati membri determinano se il progetto debba essere sottoposto a valutazione a norma degli articoli da 5 a 10. Gli Stati membri prendono tale decisione, mediante: *a*) un esame del progetto caso per caso; o *b*) soglie o criteri fissati dallo Stato membro. Gli Stati membri possono decidere di applicare entrambe le procedure di cui alle lettere *a*) e *b*)». E la direttiva 2014/52/UE, che ha modificato quell'articolo, ha disposto, all'art. 1, paragrafo 4, lettera *a*), che «[g]li Stati membri possono fissare soglie o criteri per stabilire in quali casi non è necessario che i progetti siano oggetto di una determinazione a norma dei paragrafi 4 e 5, né di una valutazione dell'impatto ambientale […]».

Lo Stato italiano, come sopra osservato, ha stabilito, negli Allegati alla Parte II del cod. ambiente, quali piani e progetti devono essere sottoposti alle procedure valutative e ha poi introdotto la procedura di valutazione preliminare, che ha il pregio di orientare l'operatore verso la corretta procedura da seguire per autorizzare le modifiche dell'impianto. Ha sinora evitato di indicare quali progetti d'intervento sugli impianti eolici e fotovoltaici esistenti, rispondendo a criteri fissi, risultino automaticamente esenti da verifiche dei loro impatti ambientali.

La ricerca del punto di equilibrio tra l'esigenza di semplificare le procedure per esercitare impianti alimentati da fonti di energia rinnovabili e la tutela dell'ambiente in cui essi si trovano è un compito dello Stato. Non spetta, dunque, alle Regioni decidere quali siano le condizioni che determinano l'esclusione dalle verifiche d'impatto ambientale. Si ribadisce che, sebbene la competenza esclusiva statale prevista dall'art. 117, secondo comma, lettera s), Cost. non escluda aprioristicamente interventi regionali, anche legislativi, «è tuttavia necessario che ciò avvenga in termini di piena compatibilità con l'assetto normativo individuato dalla legge statale, non potendo tali interventi alterarne il punto di equilibrio conseguito ai fini di tutela ambientale» (sentenza n. 178 del 2019; nello stesso senso, sentenza n. 147 del 2019). Questa Corte ha infatti affermato con chiarezza che la disciplina sulla VIA rientra a pieno titolo nella competenza statale esclusiva indicata dall'art. 117, secondo comma, lettera *s*), Cost., e, infatti, lo Stato riconosce alle Regioni e Province autonome spazio di intervento soltanto in ambiti specifici e precisati dallo stesso codice dell'ambiente (sentenze n. 93 del 2019, n. 246 e n. 198 del 2018).

Di conseguenza, va dichiarata l'illegittimità costituzionale dell'art. 10 della legge reg. Puglia n. 34 del 2019 per violazione dell'art. 117, secondo comma, lettera *s*), Cost.

4.– Successivamente, con il ricorso sono impugnati gli artt. 11 e 12 della legge reg. Puglia n. 34 del 2019. Essi, ponendosi in contrasto con i principi fondamentali fissati dalla legislazione statale in materia di produzione dell'energia, violerebbero l'art. 117, terzo comma, Cost.

4.1.– In questa parte dell'atto introduttivo, le censure sono motivate in modo alquanto sintetico, se pur non apodittico. Può quindi dirsi raggiunta la soglia minima di chiarezza e completezza cui è subordinata l'ammissibilità delle questioni promosse in via principale (di recente, sentenza n. 199 del 2020).

4.2.– L'art. 11 della legge regionale impugnata disciplina il regime abilitativo delle modifiche sostanziali e non sostanziali degli impianti eolici e fotovoltaici esistenti. Nella sua prima parte, l'articolo impugnato riproduce la disciplina statale evocata come parametro interposto: l'art. 5, comma 3, del decreto legislativo 3 marzo 2011, n. 28 (Attuazione della direttiva 2009/28/CE sulla promozione dell'uso dell'energia da fonti rinnovabili, recante modifica e successiva abrogazione delle direttive 2001/77/CE e 2003/30/CE). L'art. 11 prevede, infatti, che le modifiche dell'impianto che non ampliano la dimensione degli apparecchi, delle strutture e della superficie occupata si considerino non sostanziali e siano assentite con procedura abilitativa semplificata (PAS). Al comma 4, però, precisa che le modifiche non sostanziali degli impianti assentiti con procedure semplificate non possono sottoporsi alla PAS se, come effetto dell'intervento, si ottiene un impianto

di potenza superiore a 1 MW. Il ricorrente sostiene che quest'ultima previsione determini la limitazione dell'utilizzo della PAS e così l'applicazione, da parte del legislatore pugliese, di procedure più gravose di quelle previste dalla legge statale.

Nel quadro normativo statale di riferimento, l'autorizzazione unica (AU), di cui all'art. 12 del decreto legislativo 29 dicembre 2003, n. 387 (Attuazione della direttiva 2001/77/CE relativa alla promozione dell'energia elettrica prodotta da fonti energetiche rinnovabili nel mercato interno dell'elettricità), occorre per assentire impianti di produzione di energia elettrica alimentati da fonti rinnovabili, al di sopra della soglia di potenza di 1 MW. La procedura abilitativa semplificata (PAS), introdotta dal d.lgs. 28 del 2011, è utilizzabile per la realizzazione dello stesso tipo di impianti al di sotto di prefissate soglie di potenza: le Regioni, in coerenza con la soglia prevista per l'AU, sono autorizzate a estendere l'utilizzo della PAS a impianti che producano sino a 1 MW di potenza nominale (art. 6, comma 9, del d.lgs. n. 28 del 2011). La Comunicazione al Comune, infine, è la più snella procedura prevista per semplificare l'iter autorizzativo di alcune tipologie di piccoli impianti, come previsto dal decreto del Ministro dello sviluppo economico 10 settembre 2010 (Linee guida per l'autorizzazione degli impianti alimentati da fonti rinnovabili).

Quanto alle modifiche di impianti esistenti, ai sensi dell'evocato parametro di cui all'art. 5, comma 3, del d.lgs. n. 28 del 2011, per le modifiche sostanziali, occorre l'AU; per le modifiche non sostanziali, è sufficiente la PAS. L'individuazione degli interventi di modifica sostanziale, per ogni tipologia d'impianto, è rimessa a un decreto del Ministero dello sviluppo economico. Nelle more della sua adozione, le modifiche che, a prescindere dalla potenza nominale, non comportano variazioni delle dimensioni fisiche degli apparecchi, della volumetria delle strutture e dell'area destinata ad ospitare gli impianti stessi, né delle opere connesse, sono considerate non sostanziali e assoggettate a PAS.

4.3.– Alla luce di quanto appena esposto, si può concludere che le censure relative all'art. 11 impugnato sono prive di fondamento. È, inoltre, condivisibile la tesi che la Regione Puglia ha sostenuto per provare la non fondatezza della questione.

Se, ai sensi dell'art. 6 del d.lgs. n. 28 del 2011, le Regioni possono, infatti, assentire alla realizzazione di impianti eolici e fotovoltaici con PAS solo se l'impianto produce una potenza nominale complessiva non superiore a 1 MW, il legislatore pugliese, all'art. 11, introduce una precisazione avente funzione antielusiva del quadro normativo statale. Pur riproducendo la previsione statale per cui si applica la PAS alle modifiche che non estendono l'area dell'impianto, essa intende al contempo evitare che, a seguito di singoli interventi di *revamping*, risultino in esercizio impianti – in origine assentiti con procedure semplificate (PAS o Comunicazione) – che generano una potenza superiore a 1 MW senza essere passati per i più approfonditi controlli, anche sugli impatti ambientali, previsti nel procedimento di AU.

Nel caso di specie, le disposizioni regionali impugnate sono conformi al complesso delle norme statali di riferimento nel solco della giurisprudenza costante di questa Corte, secondo la quale le regole inerenti i regimi abilitativi degli impianti alimentati da fonti rinnovabili sono fissate, quali principi fondamentali della materia dell'energia, nel d.lgs. n. 28 del 2011 e nel d.lgs. n. 387 del 2003 e che devono essere rispettate dalle Regioni (*ex plurimis*, sentenze n. 106 del 2020, n. 286 del 2019, n. 69 del 2018 e n. 99 del 2012).

Questa Corte ha già avuto occasione di dichiarare la questione non fondata una volta accertato che «si tratta[va] chiaramente di una norma antielusiva, volta a impedire surrettizi "frazionamenti" degli impianti, finalizzati a rendere possibile l'autorizzazione semplificata (basata sul silenzio-assenso) in luogo dell'autorizzazione unica, con conseguente esclusione della valutazione di compatibilità ambientale» (sentenza n. 86 del 2019; così anche sentenza n. 286 del 2019). Similmente, nel caso odierno, non si riscontra la violazione dei principi fondamentali in materia di energia, poiché la normativa regionale è volta a far osservare tutti i limiti stabiliti a tal proposito dalla legge statale.

In considerazione di quanto sopra illustrato, dunque, la questione di costituzionalità dell'art. 11 della legge reg. Puglia n. 34 del 2019 – per come prospettata nel ricorso e in considerazione delle norme applicabili *ratione temporis* – non è fondata.

Questa Corte deve rilevare, infine, che, dopo l'instaurazione di questo giudizio di costituzionalità e senza che sul punto si sia svolto contraddittorio fra le parti, la disciplina statale sulle procedure inerenti gli interventi di modifica di impianti di energia da fonti rinnovabili è mutata. Con l'adozione del decreto-legge 16

luglio 2020, n. 76 (Misure urgenti per la semplificazione e l'innovazione digitale), convertito, con modificazioni, nella legge 11 settembre 2020, n. 120, infatti, per quanto qui interessa, dette procedure sono state ulteriormente semplificate. L'intervento sull'art. 5, comma 3, e l'introduzione dell'art. 6-*bis* del d.lgs. n. 28 del 2011 sono volti a facilitare l'ammodernamento degli impianti, per incentivare la massima diffusione possibile della produzione d'energia da fonti rinnovabili. Eventuali incompatibilità tra le normative regionali e la nuova legislazione di principio potranno essere rilevate nell'operare degli ordinari meccanismi di risoluzione delle antinomie.

4.4.– È, poi, impugnato l'art. 12 della legge reg. Puglia n. 34 del 2019, concernente il rinnovo del titolo abilitativo all'esercizio degli impianti eolici e fotovoltaici. Esso imporrebbe condizioni per ottenere detto rinnovo, in assenza di simili indicazioni nella legislazione di principio in materia di energia – in particolare negli artt. 4 e 6 del d.lgs. n. 28 del 2011 e 12 del d.lgs. n. 387 del 2003 – violando così l'art. 117, terzo comma, Cost.

L'art. 12 della legge reg. Puglia n. 34 del 2019 stabilisce che: «1. Al fine di favorire il raggiungimento degli obiettivi di cui all'articolo 8, il rinnovo dell'autorizzazione di un impianto esistente, per una durata pari a quella autorizzata dal titolo abilitativo originario, può essere disposto a condizione che si preveda l'esecuzione di uno degli interventi di cui all'articolo 11 e: *a*) per gli impianti eolici, la riduzione del numero di aereogeneratori pari ad almeno il 40 per cento del totale degli aereogeneratori precedentemente installati; *b*) per gli impianti fotovoltaici, la riduzione della superficie radiante pari ad almeno il 15 per cento della superficie radiante precedentemente installata o la riduzione della superficie destinata all'installazione dell'impianto fotovoltaico pari ad almeno il 15 per cento di quella precedentemente occupata». Il medesimo articolo, ai commi successivi, descrive dettagliatamente il procedimento che occorre seguire per ottenere il rinnovo e gli oneri che gravano a tali fini sugli operatori.

4.5.– La censura coglie nel segno, non potendosi ritenere che l'art. 12 impugnato rispetti i principi fondamentali della materia fissati dalla legge statale.

La disciplina delle procedure per il conferimento del titolo abilitativo non pone, infatti, condizioni ulteriori o specifiche al fine dell'ottenimento del rinnovo di detto titolo. La tesi della Regione – secondo cui il legislatore pugliese avrebbe rispettato canoni di proporzionalità e adeguatezza nel prevedere due possibilità alternative per gli operatori del settore interessati al rinnovo: per chi avesse rispettato le condizioni di cui al comma 1 dell'art. 12, vi sarebbe l'opportunità di accedere a una procedura semplificata; per chi non fosse in grado di rispettare tali condizioni, residuerebbe la possibilità di ottenere il rinnovo attraverso le ordinarie, ma più gravose, procedure abilitative previste nelle leggi statali – non può essere condivisa.

Intanto, la tesi contrasta col dato positivo: il testo dell'articolo impugnato è chiaro nel prescrivere che il rinnovo dell'autorizzazione di un impianto esistente «può essere disposto a condizione che» si operino modifiche agli impianti secondo le indicazioni ivi presenti. Nella relazione illustrativa del progetto di legge regionale è, difatti, scritto che una delle principali novità recate dalla legge impugnata risiede proprio nella fissazione di condizioni per il rinnovo degli impianti che porteranno a un migliore inserimento degli stessi nel paesaggio e nel contesto naturale, grazie alla riduzione delle installazioni e delle superfici occupate.

Comunque sia, il compito della semplificazione delle procedure riguardanti i titoli abilitativi in questa materia non spetta al legislatore regionale, come questa Corte ha affermato più volte. È infatti lo Stato che, in attuazione della normativa europea, ha il compito di dettare norme ispirate «alle regole della semplificazione amministrativa e della celerità» (sentenza n. 106 del 2020), al fine di favorire gli investimenti nel settore (in tal senso, sentenze n. 86 del 2019 e n. 177 del 2018).

Per altro verso, questa Corte ha anche precisato che «[i]l contrasto con il principio fondamentale di massima diffusione delle fonti di energia rinnovabili si fa ancora più radicale» quando gli aggravi procedurali previsti dalla legge regionale «possono giungere fino al punto di impedire del tutto la costruzione e l'esercizio degli impianti» (sentenza n. 286 del 2019). L'Avvocatura generale dello Stato correttamente rileva che sarebbe illegittimo «far derivare dal diverso impatto ambientale degli impianti esistenti conseguenze in materia di rinnovo del titolo abilitativo»: il mancato rispetto delle condizioni prescritte dall'art. 12 può determinare l'impossibilità di ottenere il rinnovo del titolo e, dunque, l'impossibilità di proseguire l'attività di produzione d'energia eolica o fotovoltaica. Questa Corte, con affermazione generale, ha già stabilito che «il margine di intervento riconosciuto al legislatore regionale non permette che le Regioni prescrivano limiti generali, perché

ciò contrasterebbe con il principio fondamentale di massima diffusione delle fonti di energia rinnovabili, stabilito dal legislatore statale in conformità alla normativa dell'Unione europea» (sentenza n. 148 del 2019).

La questione è, conseguentemente, fondata, per violazione dell'art. 117, terzo comma, Cost.

5.– Infine, è impugnato l'art. 16 della legge pugliese, che «rimanda alla Giunta regionale la definizione, tra l'altro, di termini per i procedimenti di cui al Capo II che ha ad oggetto i regimi della Procedura abilitativa semplificata (PAS) e dell'Autorizzazione Unica (AU)», e che, ad avviso del ricorrente, sarebbe incostituzionale «per analoghe ragioni» rispetto a quelle in precedenza esposte per sostenere l'illegittimità degli artt. 11 e 12.

5.1.– In primo luogo, l'impugnazione dell'art. 16 deve intendersi rivolta al solo comma 1, lettera a), in assenza di qualsivoglia riferimento, da parte del ricorrente, al resto dei contenuti dell'articolo.

5.2.– In secondo luogo, la questione dell'art. 16, comma 1, lettera *a*), deve dichiararsi inammissibile per insufficiente motivazione della censura.

La doglianza è infatti condensata in due righe, che richiamano *per relationem* i parametri che si assumevano violati nella questione precedentemente promossa. La modalità assertiva con cui è motivato il contrasto tra l'art. 16, comma 1, lettera a), della legge regionale e i principi fondamentali in materia di produzione dell'energia rende, altresì, oscura la censura, non comprendendosi le ragioni per cui si abbia interesse a impugnare tale passaggio normativo e non anche gli altri contenuti dell'articolo.

PER QUESTI MOTIVI
LA CORTE COSTITUZIONALE

1) *dichiara* l'illegittimità costituzionale dell'art. 10 della legge della Regione Puglia 23 luglio 2019, n. 34 (Norme in materia di promozione dell'utilizzo di idrogeno e disposizioni concernenti il rinnovo degli impianti esistenti di produzione di energia elettrica da fonte eolica e per conversione fotovoltaica della fonte solare e disposizioni urgenti in materia di edilizia);

2) *dichiara* l'illegittimità costituzionale dell'art. 12 della legge reg. Puglia n. 34 del 2019;

3) *dichiara* inammissibile la questione di legittimità costituzionale dell'art. 16, comma 1, lettera *a*), della legge reg. Puglia n. 34 del 2019, promossa, in riferimento all'art. 117, terzo comma, della Costituzione, in relazione agli artt. 4 e 6 del decreto legislativo 3 marzo 2011, n. 28 (Attuazione della direttiva 2009/28/CE sulla promozione dell'uso dell'energia da fonti rinnovabili, recante modifica e successiva abrogazione delle direttive 2001/77/CE e 2003/30/CE) e all'art. 12 del decreto legislativo 29 dicembre 2003, n. 387 (Attuazione della direttiva 2001/77/CE relativa alla promozione dell'energia elettrica prodotta da fonti energetiche rinnovabili nel mercato interno dell'elettricità), dal Presidente del Consiglio dei ministri, con il ricorso indicato in epigrafe;

4) *dichiara* non fondata la questione di legittimità costituzionale dell'art. 3 della legge reg. Puglia n. 34 del 2019, promossa, in riferimento all'art. 117, secondo comma, lettera *s*), Cost., in relazione all'art. 6, comma 2, del decreto legislativo 3 aprile 2006, n. 152 (Norme in materia ambientale), dal Presidente del Consiglio dei ministri, con il ricorso indicato in epigrafe;

5) *dichiara* non fondata la questione di legittimità costituzionale dell'art. 11 della legge reg. Puglia n. 34 del 2019, promossa, in riferimento all'art. 117, terzo comma, Cost., in relazione all'art. 5, comma 3, del d.lgs. n. 28 del 2011, dal Presidente del Consiglio dei ministri, con il ricorso indicato in epigrafe.

Così deciso in Roma, nella sede della Corte costituzionale, Palazzo della Consulta, il 3 novembre 2020.

F.to
Mario Rosario MORELLI, Presidente
Franco MODUGNO, Redattore
Roberto MILANA, Direttore della Cancelleria
Depositata in Cancelleria il 2 dicembre 2020.
Il Direttore della Cancelleria
Roberto MILANA

RICORSO 24 novembre 2020, n. 98

Ricorso per la declaratoria di illegittimità costituzionale degli articoli 8, comma 6, 9, comma 1 lettere f), g) e h), 25, comma 5 e 26, comma 1 lettere g), h) e i) e comma 2, della legge della L.R. n. 30/2020.

Avvocatura Generale dello Stato

ECC.MA CORTE COSTITUZIONALE

RICORSO ex art. 127 Cost.

del **PRESIDENTE del CONSIGLIO dei MINISTRI** pro tempore, rappresentato e difeso ex lege dall'Avvocatura generale dello Stato presso i cui uffici in Roma, via dei Portoghesi n. 12, è domiciliato per legge

CONTRO

Regione Puglia, con sede in Lungomare Nazario Sauro, 33 - 70121 Bari (BA) (C.F 80017210727), in persona del Presidente pro tempore

per la declaratoria della illegittimità costituzionale

degli **articoli 8**, comma 6, **9**, comma 1 lettere f), g) e h), **25**, comma 5 e **26**, comma 1 lettere g), h) e i) e comma 2, della legge della Regione Puglia del 21 settembre 2020 n. 30 "*Istituzione dei parchi naturali* '*Costa Ripagnola*' *e 'Mar Piccolo' "*, pubblicata nel Bollettino Ufficiale della Regione Puglia n. 132 del 21.9.2020, giusta deliberazione del Consiglio dei Ministri assunta nella seduta del giorno 20.11.2020

***

In data 21.9.2020, sul n. 132 del Bollettino Ufficiale della Regione Puglia, è stata pubblicata la legge regionale 21 settembre n. 30 rubricata *Istituzione dei parchi naturali 'Costa Ripagnola' e 'Mar Piccolo'*.

FATTO

Si premette che la legge regionale in esame istituisce parchi naturali regionali "Costa Ripagnola" e "Mar Piccolo", ai sensi dell'articolo 23 della legge 6 dicembre 1991, n. 394 (Legge quadro sulle aree protette) e degli articoli 2 e 6 della legge regionale 24 luglio 1997, n. 19 (Norme per l'istituzione e la gestione delle aree naturali protette nella Regione Puglia). In particolare, il Capo I (articoli da 1 a 17) disciplina il parco naturale regionale "Costa Ripagnola", che si estende nei territori dei Comuni di Polignano a Mare e di Monopoli, nonché nell'area marina prospicente, mentre il Capo II (articoli da 18 a 33) disciplina il parco naturale regionale "Mar Piccolo", nel Comune di Taranto.

La normativa regionale, per ciascun parco naturale, individua l'Ente di gestione (articoli 2 e 19), la zonizzazione provvisoria, ossia la suddivisione in tre zone a tutela decrescente (articoli 3 e 20) i contenuti e l'iter di approvazione del Piano per il parco (articoli 4-5 e 21-22), la definizione di misure di salvaguardia (articoli 8 e 25), il regime autorizzatorio (articoli 9 e 26), nonché le sanzioni (articoli 13 e 30).

Entrambi i territori dei parchi naturali, istituiti dalla legge regionale, sono sottoposti a tutela ai sensi dell'art. 136 del Codice dei beni culturali e del paesaggio, di cui al decreto legislativo 22 gennaio 2004, n. 42, in quanto dichiarati di notevole interesse pubblico con i decreti ministeriali 23 dicembre 1982 (Costa Ripagnola) e 1° agosto 1985 (Mar Piccolo).

Tali territori sono disciplinati dal **Piano paesaggistico della regione Puglia (PPTR), approvato nel 2015** e attualmente in vigore, che è stato elaborato congiuntamente tra la Regione il Ministero per i beni e le attività culturali a seguito del Protocollo d'Intesa del 2007 e dell'Accordo del 2015, sottoscritti ai sensi degli articoli 135 e 143, comma 2, del Codice dei beni cui turali e del paesaggio, d.lgs. n. 42 del 2004.

In particolare, è stato oggetto di pianificazione congiunta l'intero territorio regionale e non soltanto la parte di territorio interessata da specifici vincoli paesaggistici.

Entrambi i territori dei parchi sono quindi sottoposti alla specifica **disciplina d'uso** prevista nel **vigente PPTR,** stabilita nelle relative Schede di identificazione e di definizione delle prescrizioni d'uso degli immobili e delle aree di notevole interesse pubblico (**Scheda PAE 008 e Scheda PAE 140**) e a quella relativa alle componenti presenti nelle aree dei parchi, all'esterno delle aree soggette ai vincoli disposti con i decreti ministeriali sopra richiamati.

I Piani per il parco previsti in relazione alle aree protette individuate dalla legge regionale dovranno quindi essere conformi alle previsioni del PPTR, come peraltro previsto anche **dall'articolo 98 delle Norme Tecniche di Attuazione (NTA) di quest'ultimo Piano**.

Il Comune di Polignano a mare e il Comune di Taranto non hanno ancora adeguato i propri strumenti urbanistici al PPTR approvato, nonostante sia già trascorso il termine di due anni per l'adeguamento, previsto dall'articolo 145, comma 4, del Codice di settore.

***

La legge regionale che istituisce i parchi naturali regionali "Costa Ripagnola" e "Mar Piccolo" è censurabile con riferimento alle disposizioni contenute negli articoli 8, comma 6, 9, comma 1 lettere f), g) e h), 25, comma 5 e 26, comma 1 lettere g), h) e i), e comma 2, per violazione dell'art. 117, secondo comma, lettera s), Cost., giacché non rispettano il principio della cogente prevalenza dei piani paesaggistici sulla pianificazione delle aree naturali protette, come desunto dall'art. 145, comma 3, del Codice dei beni culturali e del paesaggio, d.lgs. n. 42 del 2004, nonché per la violazione degli articoli da 239 a 253 del codice dell'ambiente, d.lgs. n. 152 del 2006, relativi alla bonifica dei siti inquinanti, materia rientrante nelle competenze statali in materia di ambiente.

MOTIVI IN DIRITTO

ILLEGITTIMITÀ COSTITUZIONALE DEGLI ARTICOLI 8, COMMA 6, 9 COMMA 1 LETTERE f), g) e h), 25 COMMA 5, E 26 COMMA 1 LETTERE g), h), i) E COMMA 2, DELLA LEGGE REGIONALE PUGLIA N. 30 DEL 21 SETTEMBRE 2020 PER VIOLAZIONE DEGLI ARTICOLI 145, COMMA 3, DEL D.LGS., N. 42 DEL 2004, DEGLI ARTT. DA 239 A 253, IN PARTICOLARE GLI ARTT. 242 E 252 DEL D.LGS., N. 152/2006 E 117, COMMA 2, LETTERA S) DELLA COSTITUZIONE.

La normativa regionale denunciata, laddove disciplina gli interventi consentiti all'interno dei parchi in modo difforme e peggiorativo rispetto alla disciplina d'uso contenuta nel PPTR vigente, contrasta con il principio di prevalenza gerarchica del piano paesaggistico, sancito dall'articolo 145 del Codice dei beni culturali e del paesaggio, con ciò violando la competenza esclusiva statale in materia di tutela del paesaggio di cui all'articolo 117, secondo comma, lett. s) della Costituzione.

In particolare:

-a) l'art. 8 della legge regionale, concernente le misure di salvaguardia del parco Costa Ripagnola, al **comma 6** prevede: "*Fatte salve le previsioni del decreto Legislativo 22 gennaio 2004, n. 42 (Codice dei beni culturali e del paesaggio), e quelle contenute nel PPTR fino all'approvazione del piano del parco, l'ente di gestione, ove istituito e operante, oppure il soggetto a cui è affidata la gestione provvisoria ai sensi dell'articolo 14, d'intesa con la struttura regionale di cui all'articolo 23 della L.R. 1911997, limitatamente alle zone 2 e 3 di cui all'articolo 3, per rilevanti motivi di interesse pubblico e, comunque, nel rispetto delle finalità istitutive del parco, può concedere motivate deroghe ai divieti previsti dal comma 5, per la realizzazione di opere pubbliche, di pubblica utilità e di pubblico interesse*".

Nonostante il richiamo al Codice di settore e al PPTR, nella sostanza la Regione consente in realtà all'Ente gestore, in via transitoria, **di derogare con propri provvedimenti alla disciplina d'uso contenuta nel PPTR**, con ciò violando il predetto **principio di gerarchia dei piani**, che pone il piano paesaggistico in posizione sovraordinata rispetto a tutti gli altri strumenti di pianificazione territoriale o urbanistica, la cui disciplina si impone **e non è derogabile dai piani subordinati**.

Deve infatti tenersi presente che, ai sensi del PPTR vigente, nell'arca corrispondente alla zona 3 del parco Costa Ripagnola, può essere consentita la realizzazione delle sole opere pubbliche e di pubblica utilità, nel caso in cui la Regione, verificata la sussistenza delle condizioni poste dall'articolo 95 delle NTA (ossia la compatibilità dell'intervento con gli obiettivi di qualità di cui all'art. 37 delle stesse NTA e l'assenza di alternative localizzative e/o progettuali), autorizza l'intervento con delibera di Giunta regionale, in deroga alle prescrizioni previste dalla disciplina d'uso.

Si riportano di seguito gli artt. 95 e 3 7 delle NTA citate: *"*

Art. 95 Realizzazione di opere pubbliche o di pubblica utilità

1. Le opere pubbliche o di pubblica utilità possono essere realizzate in deroga alle prescrizioni previste dal Titolo IV delle presenti norme per i beni paesaggistici e gli ulteriori contesti, purché in sede di autorizzazione

paesaggistica o in sede di accertamento di compatibilità paesaggistica si verifichi che dette opere siano comunque compatibili con gli obiettivi di qualità di cui all'art. 37 e non abbiano alternative localizzative e/o progettuali. Il rilascio del provvedimento di deroga è sempre di competenza della Regione.
2. Per le opere da eseguirsi da parte di amministrazioni statali, per le quali sia richiesta l'autorizzazione paesaggistica, si applicano le disposizioni di cui all'art. 147 del Codice.
3. Sono comunque consentiti gli interventi in via d'urgenza per la difesa del suolo e la protezione civile, eseguiti nel rispetto della L. n. 225 del 24 febbraio 1992 e della specjfica normativa regionale in materia. Per le suddette opere, realizzate d'urgenza, superati i motivi che ne hanno giustificato l'esecuzione devono essere previsti il ripristino dello stato dei luoghi ovvero adeguati interventi di riqualificazione e recupero delle caratteristiche paesaggistiche dei contesti".

CAPO Il
OBIETTIVI DI QUALITA' E NORMATIVE D'USO
Art. 37 Individuazione degli obiettivi di qualità e delle normative d'uso
1. in coerenza con gli obiettivi generali e specifici dello scenario strategico di cui al Titolo IV, Elaborato 4.1. il PPTR ai sensi dell'art. 135, comma 3, del Codice, in riferimento a ciascun ambito paesaggistico, attribuisce gli adeguati obiettivi di qualità e predispone le specifiche normative d'uso di cui all'Elaboraro 5 - Sezione C2.
2. Gli obiettivi di qualità derivano, anche in maniera trasversale, dagli obiettivi generali e specifici dello scenario strategico di cui al Titolo IV nonché dalle "regole di riproducibilità" delle invarianti, come individuate nella Sezione B) delle schede degli ambiti paesaggistici, in ragione degli aspetti e caratteri peculiari che connotano gli undici ambiti di paesaggio.
3. Essi indicano, a Livello di ambito, le specifiche finalità cui devono tendere i soggetti attuatori, pubblici e privati, del PPTR perché siano assicurate la tutela, la valorizzazione ed il recupero dei valori paesaggistici riconosciuti all'interno degli ambiti, nonché il minor consumo del territorio.
4. il perseguimento degli obiettivi di qualità è assicurato dalla normativa d'uso costituita da indirizzi e direttive specificamente individuati nella Sezione C2) delle schede degli ambiti paesaggistici, nonché dalle disposizioni normative contenute nel Titolo VI riguardante i beni paesaggistici e gli ulteriori contesti ricadenti negli ambiti di riferimento.
4bis. Le disposizioni normative di cui innanzi, con particolare riferimento a quelle di tipo conformativo, vanno lette alla luce del principio in virtù del quale è consentito tutto ciò che la norma non vieta.
5. Il PPTR sostiene le proposte di candidatura UNESCO relative a territori espressione dei caratteri identitari ---dei paesaggi di Puglia, come individuati nelle strutture di cui al Titolo VI e assicura la salvaguardia dei siti inseriti nella lista del patrimonio mondiale dell'UNESCO".

Conseguentemente, la previsione ora richiamata della legge regionale, se intesa nel senso di fare realmente salve le previsioni del PPTR, risulterebbe priva di ambito applicativo, in quanto prevede un regime di trasformazione del territorio meno stringente rispetto a quello stabilito dalla pianificazione paesaggistica. Come detto, infatti, l'art. 95 delle NTA del PPTR consente, nella predetta zona, **soltanto le opere pubbliche e di pubblica utilità, e non anche quelle genericamente di interesse pubblico** e permette la realizzazione delle predette opere **soltanto sulla base dei rigorosi presupposti stabiliti e previa deliberazione della Giunta regionale**. Il vero intento della norma regionale è, quindi, quello di **derogare transitoriamente alle previsioni del PPTR, fino all'approvazione del piano per il parco**.

Analoghe censure valgono con riferimento alle **misure di salvaguardia previste per il Parco Mar Piccolo, nel comma 5 dell'articolo 25**, che recita: "*Fatte salve le previsioni del decreto legislativo 21 gennaio 2004, n. 42 (Codice dei beni culturali e del paesaggio ai sensi dell'articolo 10 della legge 6 luglio 2002. n 137) e quelle del PPTR, fino all'approvazione del piano del parco, l'ente di gestione, ove istituito e operante, oppure il soggetto a cui è affidata la gestione provvisoria ai sensi dell'articolo 30, d'intesa con la struttura regionale di cui all'articolo 23 della L.R. 19/1997, limitatamente alle zone 2 e 3 di cui all'articolo 20, per rilevanti motivi di interesse pubblico e, comunque, nel rispetto delle finalità istitutive del parco, può concedere motivate deroghe*

ai divieti previsti dal comma 4, per la realizzazione di opere pubbliche o di pubblica utilità".

-b) L'articolo 9 della legge regionale in esame, concernente il regime autorizzatorio del parco Costa Ripagnola, pur facendo formalmente salvi "*eventuali vincoli maggiormente restrittivi*" nonché "*le prescrizioni degli strumenti di pianificazione territoriale e degli strumenti urbanistici vigenti, ove più restrittive*", **alle lettere g) h) i)** del comma 1 individua gli interventi edilizi consentiti nelle diverse zone del parco, in contrasto con la disciplina d'uso già prevista nel PPTR.

In particolare, la predetta **lettera g)** prevede:

"*limitatamente alla zona 3 di cui all'articolo 3 e ai fabbricati di recente edificazione, non aventi valore storico-documentale, legittimamente autorizzati alla data di entrata in vigore del parco ricadenti in zona 2 e zona 1 di cui all'articolo 3, la realizzazione di interventi di ristrutturazione edilizia di cui all'articolo 3, comma 1, lettera d), del DP.R. 380/2001 e gli interventi di nuova costruzione di cui all'articolo 3, comma 1, lettera e), del D.P.R. 380/2001*".

La previsione sembrerebbe consentire la realizzazione, nelle zone 1 e 2 del parco Costa Ripagnola (cioè quelle sottoposte a maggior grado di tutela ai sensi dell'articolo 3 della legge regionale in esame) solo gli interventi di ristrutturazione dei fabbricati esistenti e legittimi, privi di valore storico-documentale e, nelle zone 3, gli interventi di nuova costruzione, tra i quali sono compresi anche la costruzione di manufatti edilizi fuori terra o interrati e l'ampliamento di quelli esistenti.

Tale disciplina **è in contrasto con la norma di tutela della fascia costiera contenuta nella scheda di "vestizione" del DM 23.12.1982 (Scheda PAE008) e del DM 01.08.1985 (Scheda PAE0140))** riferita alle prescrizioni dei territori costieri, ove ricadono in gran parte le zone 3, poiché all'interno di tali territori, costituiti dalle fasce di tutela paesaggistica dei 300 metri dalla costa, non è consentita, ai sensi della predetta scheda del PPTR, **la realizzazione di qualsivoglia opera edilizia, salvo la trasformazione di manufatti legittimamente preesistenti per una volumetria aggiuntiva non superiore al 20 per cento e in presenza di tutte le condizioni predeterminate dal medesimo PPTR**, tra le quali: che gli interventi: (i) siano finalizzati all'adeguamento strutturale o funzionale, all'efficientamento energetico e alla sostenibilità ecologica degli immobili: (ii) comportino la riqualificazione paesaggistica dei luoghi; (iii) non interrompano la continuità naturalistica della fascia costiera, assicurando nel contempo l'incremento della superficie permeabile e la rimozione degli elementi artificiali che compromettono visibilità, fruibilità e accessibilità del mare nonché percorribilità longitudinale della costa; (iv) garantiscano il mantenimento, il recupero o il ripristino, di tipologie, materiali, colori coerenti con i caratteri paesaggistici del luogo, evitando l'inserimento di elementi dissonanti e privilegiando l'uso di tecnologie eco-compatibili; (v) promuovano attività che consentono la produzione di forme e valori paesaggistici di contesto (agricoltura. allevamento. ecc.) e fruizione pubblica (accessibilità ecc.) del bene paesaggio.

Si riportano le prescrizioni contenute nella la scheda "***Dichiarazione di notevole interesse pubblico PAE0008 Sistema delle tutele Prescrizioni per i Territori Costieri***" ":

1 "*Nei territori costieri non sono ammissibili piani, progetti e interventi che comportano:*

a1) la realizzazione di qualsiasi nuova opera edilizia, fatta eccezione per le opere finalizzate al recupero/ripristino dei valori paesistico/ambientali;

a2) mutamenti di destinazione d'uso di edifici esistenti per insediare attività produttive industriali e della grande distribuzione commerciale;

a3) la realizzazione di recinzioni che riducano l'accessibilità alla costa e la sua fruibilità visiva e l'apertura di nuovi accessi al mare che danneggino le formazioni naturali rocciose o dunali;

a4) trasformazione del suolo che non utilizzi materiali e tecniche costruttive che garantiscano permeabilità;

a4) escavazione delle sabbie se non all'interno di un organico progetto di sistemazione ambientale;

a5) la realizzazione e l'ampliamento di grandi impianti per la depurazione delle acque reflue, di impianti per lo smaltimento e recupero dei rifiuti, fatta eccezione per quanto previsto al punto 2;

a8) realizzazione e ampliamento di impianti per la produzione di energia, fatta eccezione per gli interventi indicati nella parte seconda dell'elaborato del PPTR 4.4.1

2 *Fatte salve le norme in materia di condono edilizio, nel rispetto degli obiettivi di Qualità e delle normative d'uso di cui alla sezione precedente della presente scheda, nonché degli atti di governo del territorio vigenti*

ove più restrittivi, sono ammissibili piani, progetti e interventi diversi da quelli di cui al punto 1, nonché i seguenti:

b1) la trasformazione di manufatti legittimamente esistenti per una volumetria aggiuntiva non superiore al 20%, purché detti piani e/o progetti e interventi:

- *siano finalizzati all'adeguamento strutturale o funzionale, all'efficientamento energetico e alla sostenibilità ecologica degli immobili;*
- *comportino la riqualificazione paesaggistica dei luoghi;*
- *non interrompano la continuità naturalistica della fascia costiera, assicurando nel contempo l'incremento della superficie permeabile e la rimozione degli elementi artificiali che compromettono visibilità, fruibilità e accessibilità del mare nonché percorribilità longitudinale della costa;*
- *garantiscano il mantenimento, il recupero o il ripristino, di tipologie, materiali, colori coerenti con i caratteri paesaggistici del luogo, evitando l'inserimento di elementi dissonanti e privilegiando l'uso di tecnologie eco-compatibili:*
- *promuovano attività che consentono la produzione di forme e valori paesaggistici di contesto (agricoltura, allevamento, ecc.) e fruizione pubblica (accessibilità ecc.) del bene paesaggio;*

b2) la realizzazione di aree a verde attrezzato con percorsi e spazi di sosta pedonali e per mezzi di trasporto non motorizzati, con l'esclusione di ogni opera comportante la impermeabilizzazione dei suoli;

b3) la realizzazione di attrezzature di facile amovibilità per la balneazione e altre attività connesse al tempo libero, che non compromettano gli elementi naturali e non riducano la fruibilità ed accessibilità dei territori costieri e di quelli contermini ai laghi, che siano realizzate con materiali ecocompatibili, senza utilizzo di materiali cementati di qualsiasi genere fondazioni nel sottosuolo, nel rispetto delle specifiche norme di settore e purché siano installate senza alterare la morfologia dei luoghi;

b4) la realizzazione di aree di sosta e parcheggio, progettate in modo che non compromettano i caratteri naturali, non aumentino la frammentazione dei corridoi di connessione ecologica e che non comportino la realizzazione di superfici impermeabili, garantendo la salvaguardia delle specie vegetazionali naturali che caratterizzano il paesaggio costiero o lacuale e prevedendone la piantumazione in misura adeguata alla mitigazione degli impatti e al migliore inserimento paesaggistico;

b5) la realizzazione di porti, infrastrutture marittime, sistemazioni idrauliche e relative opere di difesa se inserite in organici piani di assetto e progetti di sistemazione ambientale, utilizzanti tecnologie/materiali appropriati ai caratteri del contesto e opere di mitigazione degli effetti indotti dagli interventi in coerenza con il progetto territoriale "valorizzazione e riqualificazione integrata dei paesaggi costieri" elab. 4.2.4 del PPTR.

b6) La realizzazione di infrastrutture e servizi pubblici finalizzati alla riqualicazione di insediamenti esistenti, purché la posizione e la disposizione planimetrica non contrastino con la morfologia dei luoghi e le tipologie, i materiali e i colori siano coerenti con i caratteri paesaggistici dell'insediamento;

b7) la realizzazione di opere infrastrutturali a rete interrate pubbliche e/o di interesse pubblico, a condizione che siano di dimostrata assoluta necessità e non siano localizzabili altrove;

b8) realizzazione di opere migliorative incluse le sostituzioni o riparazioni di componenti strutturali, impianti o parti di essi ricadenti in un insediamento già esistente.

3 *Pur nel rispetto delle presenti norme, sono auspicabili piani, progetti e interventi:*

c 1) volti ad assicurare il mantenimento o il ripristino delle condizioni di equilibrio con l'ambiente per la tutela o il recupero dei caratteri idro-geo-morfologici e dei complessi vegetazionali naturali esistenti, i rimboschimenti effettuati con modalità rispondenti ai criteri di silvicoltura naturalistica e ai caratteri paesistici dei luoghi, nonché le opere di forestazione secondo le prescrizioni di Polizia Forestale;

c2) per la realizzazione di sistemi per la raccolta e di riuso delle acque piovane, di reti idrico/fognarie duali, di sistemi di affinamento delle acque reflue preferibilmente attraverso tecniche di lagunaggio e fitodepurazione anche ai fini del loro riciclo;

c3) per la realizzazione di percorsi per per la "mobilità dolce" su viabilità esistente, senza opere di impermeabilizzazione dei suoli e correttamente inserite nel paesaggio;

c4) per la ristrutturazione edilizia di manufatti legittimamente esistenti che preveda la rimozione di parti in contrasto con le qualità paesaggistiche dei luoghi e sia finalizzata al loro migliore inserimento nel contesto paesaggistico".

*

Analoghe censurabili previsioni, volte a individuare gli interventi edilizi consentiti all'interno del parco, sono contenute **nell'articolo 26, comma 1, lettere g), h) e i), per il Parco Mar Piccolo**.
Le norme regionali, ponendosi in contrasto con la disciplina d'uso dei beni paesaggisticamente vincolati posta dal PPTR, sono illegittime per **violazione del principio della gerarchia dei piani, sancito dall'articolo 145 del Codice di settore**. Il generico richiamo al Codice di settore o al PPTR, in presenza di una disciplina **vistosamente difforme**, non può certamente mettere al riparo le richiamate previsioni regionali dalla censura di illegittimità costituzionale delle stesse.

Nell'impianto dell'ordinamento nazionale della tutela del paesaggio, infatti, il piano paesaggistico si pone quale piano direttore generale, sovraordinato a tutti gli altri strumenti di pianificazione territoriale, sia urbanistica, sia settoriale. Esso pertanto rappresenta. per così dire, la "*Costituzione del territorio*", in quanto esprime le scelte di fondo della pianificazione futura del territorio e deve porsi evidentemente e necessariamente in una dimensione temporale di stabilità e di lungo periodo.
Conseguentemente, così come per la Costituzione nel sistema delle fonti normative, la modifica del predetto piano deve richiedere procedure non ordinarie, ma rinforzate e aggravate, che consentano da un lato, una più approfondita e meditata valutazione, dall'altro lato una più ampia condivisione, acquisita con la partecipazione determinante di una pluralità di attori istituzionali, che trascenda la singola compagine politico-amministrativa regionale che in un determinato momento politico-istituzionale, si trova a essere titolare della funzione.
Codesta Corte, anche recentemente, ha affermato: "*(...) non può ritenersi ammissibile che una disposizione di legge regionale limiti o alteri, in qualsivoglia forma, il principio di gerarchia degli strumenti di pianificazione dei diversi livelli territoriali che va considerato, come già affermato nella sentenza n. 182 del 2006, «valore imprescindibile, non derogabile dal legislatore regionale in quanto espressione di un intervento teso a stabilire una metodologia uniforme nel rispetto della legislazione di tutela dei beni culturali e paesaggistici sull'intero territorio nazionale»; principio ribadito nelle recenti sentenze di questa Corte n. 64 del 2015, n. 197 del 2014 e n. 211 del 2013*" (sentenza n. 210 del 2016).
Il piano paesaggistico, a differenza degli altri strumenti di pianificazione, è finalizzato alla protezione e alla pianificazione della tutela delle zone di particolare interesse sotto il profilo paesaggistico, al fine di programmare la salvaguardia dei valori tutelati mediante una disciplina d'uso dei vincoli idonea ad assicurare il superamento dell'episodicità, inevitabilmente connessa all'esame dei singoli interventi autorizzatori, ove decisi "caso per caso" in assenza di piano.
Il piano paesaggistico costituisce pertanto uno strumento di attuazione e specificazione del contenuto precettivo del vincolo paesaggistico, condizionando, prevalentemente in negativo, la successiva attività di pianificazione del territorio vincolato anche sotto il profilo urbanistico.
Gli strumenti territoriali o urbanistici regionali non possono pertanto prevedere disposizioni diverse o peggiorative rispetto alle disposizioni del piano paesaggistico, potendo eventualmente disciplinare le aree vincolate solo con previsioni aggiuntive e più restrittive, tali da tutelare in modo ancora più pregnante il paesaggio e/o l'ambiente.
Con le norme sopra illustrate, al contrario, la Regione Puglia ha disciplinato unilateralmente, in modo diverso e meno restrittivo rispetto alla disciplina d'uso dettata dal PPTR vigente, adottato d'intesa con lo Stato, beni paesaggisticamente vincolati, richiamando solo formalmente il rispetto della predetta disciplina d'uso contenuta nel PPTR che -tuttavia- viene svuotata dei suoi contenuti essenziali di tutela.
Le norme regionali sopra richiamate, pertanto, **violano l'art. 117, secondo comma, lettera s), Cost.**, giacché non rispettano il principio della cogente prevalenza dei piani paesaggistici sulla pianificazione delle aree naturali protette, come desunto dall'art. 145, comma 3, del Codice di settore (cfr. Corte cost., sentenza n. 180 del 2008).

*

-**c) Il medesimo art. 26** rubricato "*Regime autorizzativo*" risulta censurabile in relazione alle disposizione contenute negli articoli da **239 a 253 del codice dell'ambiente, d.lgs. n. 152 del 2006**, relativi alla bonifica dei siti inquinanti, considerato che la materia della bonifica ambientale rientra nelle competenze statali. La

disposizione regionale infatti, al **comma 1**, prevede espressamente che: "*Fermi restando eventuali vincoli maggiormente restrittivi, fino all'approvazione del piano per il parco, oltre agli interventi autorizzati ai sensi dell'articolo 25, comma 5, sono consentiti*:

j) gli interventi di bonifica o di messa in sicurezza, operativa o permanente, e, ove necessario, le ulteriori misure di riparazione e di ripristino ambientale definiti nell'ambito della procedura di approvazione della caratterizzazione e del progetto di bonifica del Sito di interesse nazionale di cui al decreto del Ministero dell'Ambiente 10 gennaio 2000 (Perimetrazione del sito di interesse nazionale di Taranto), finalizzati a minimizzare e ricondurre ad accettabilità il rischio derivante dallo stato di contaminazione presente nel sito".

Un'interpretazione rigorosa della disposizione potrebbe portare a ritenere non consentiti gli interventi diversi da quelli specificamente menzionati (tra cui le misure d'emergenza).

Al contrario, un'interpretazione sistematica della norma stessa dovrebbe, invece, condurre all'opposta soluzione di includere tra gli interventi consentiti anche le ulteriori misure di cui alla parte Quarta, Titolo Quinto del decreto legislativo 3 aprile 2006, n, 152.

L'eventuale adesione, dunque, alla prima delle due opzioni interpretative, maggiormente rigorosa, fa emergere **profili di illegittimità costituzionale della disposizione regionale per violazione dell'art. 117, secondo comma, lettera s)** della Costituzione, che attribuisce alla competenza esclusiva statale la materia "*tutela dell'ambiente*" in cui è ricompresa la disciplina dei rifiuti (ex plurimis, Corte Cost. sentenze n. 180, n. 149 e n. 58 del 2015, n. 269 del 2014. n. 285 del 2013, n. 54 del 2012, n.244 e n. 33 del 2011, n.331 e n.278 del 2010, n. 61 e n. 10 del 2009), nonché, in particolare, **la bonifica dei siti inquinati** come disciplinata dagli articoli da 239 a 253 del decreto legislativo n. 152 del 2006 (sentenze Corte Cost. n. 247 del 2009 e n. 214 del 2008).

Spetta dunque allo Stato disciplinare, pure con disposizioni di dettaglio e anche in sede regolamentare, le procedure amministrative dirette alla prevenzione, riparazione e bonifica dei siti contaminati (Corte Cost. sentenza n. 126 del 2018), stante la peculiarità dei siti in questione, cui il legislatore ha inteso riconoscere specifica rilevanza attraverso la previsione di una normativa differenziata legata alla specifica destinazione delle suddette aree

Codesta stessa Corte con la **sentenza n. 214 del 2008**, affrontando il tema della bonifica dei siti contaminati, dopo le modifiche introdotte dal suddetto decreto legislativo n. 152 del 2006, ha precisato che «*la disciplina ambientale, che scaturisce dall'esercizio di una competenza esclusiva dello Stato, costituisce un limite alla disciplina che le Regioni e le Province autonome dettano in altre materie di loro competenza, per cui queste ultime non possono in alcun modo derogare il livello di tutela ambientale stabilito dallo Stato*" (Corte Cost. sentenza n. 62 del 2008; sentenza n. 378 del 2007).

Spetta, infatti, alla disciplina statale tener conto degli altri interessi costituzionalmente rilevanti contrapposti alla tutela dell'ambiente. "*In tali casi, infetti, una eventuale diversa disciplina regionale, anche più rigorosa in tema di tutela dell'ambiente, rischierebbe di sacrificare in maniera eccessiva e sproporzionata gli altri interessi confliggenti considerati dalla legge statale nel fissare misure emergenziali specifiche in relazione alla specificità dei siti ivi compresi i cosiddetti valori soglia*" (Cfr. Corte Cost. sentenze n. 247 del 2009, n. 246 del 2006 e n. 307 del 2003).

Pertanto, anche qualora possano rilevarsi ambiti di competenza spettanti alle Regioni, deve ritenersi prevalente la disciplina statale, anche in ragione della sussistenza di un interesse unitario alla regolamentazione omogenea di siti che travalicano l'interesse locale e regionale.

Quanto sopra, tenendo altresì conto della necessaria incidenza sul «governo del territorio» di detta disciplina, da ciò derivandone, per tutti gli aspetti concernenti la bonifica *latu sensu* considerata, "*la conseguente compressione delle attribuzioni regionali in materia di pianificazione, come diretta conseguenza delle esigenze di tutela ambientale, di competenza esclusiva statale, senza che possa profilarsi una violazione delle disposizioni costituzionali sul riparto di competenze*" (Corte Cost. sentenza n. 126 del 2018 anzidetta.

P.Q.M.

Voglia codesta Ecc.ma Corte costituzionale, ogni contraria istanza e deduzione disattesa, in accoglimento

del presente ricorso, dichiarare l'illegittimità costituzionale degli articoli 8, comma 6, 9, comma 1 lettere f), g) e h), 25, comma 5 e 26, comma 1 lettere g), h) e i) e comma 2, della legge della Regione Puglia del 21 settembre n. 30 "Istituzione dei parchi naturali 'Costa Ripagnola' e 'Mar Piccolo' ", pubblicata nel Bollettino Ufficiale della Regione Puglia n. 132 del 21.9.2020.

Si depositerà, unitamente al presente ricorso notificato, la seguente documentazione:

1) Delibera del Consiglio dei Ministri del 20.11.2020
2) Legge della Regione Puglia n. 30/2020
3) NTA del PPTR;
4) Scheda PAE0008 del PPTR.

Roma, 20 novembre 2020

L'AVVOCATO DELLO STATO
Paolo Marchini

IL VICE AVVOCATO GENERALE DELLO STATO
Ettore Figliolia

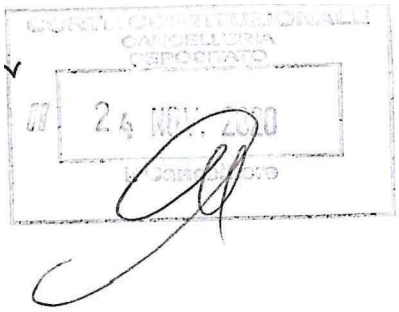

PARTE SECONDA

Atti regionali

DECRETO DEL PRESIDENTE DELLA GIUNTA REGIONALE 27 novembre 2020, n. 427

Commissioni Mediche Locali per le patenti di guida ai sensi del DPR 495/92, modificato e integrato dal D.P.R. 68/2013. D.P.G.R. 31/10/2018, n. 654. Modifica per sostituzione componenti ASL BT.

IL PRESIDENTE DELLA GIUNTA REGIONALE

VISTO l'art.42 della legge regionale n.7/2004 (Statuto della Regione Puglia);

VISTO l'art. 11, comma 1, lettera b) del Decreto Legge 9.2.2012 n. 5, recante "Disposizioni urgenti in materia di semplificazione e di sviluppo", convertito con modificazioni, dalla legge 4.4.2012, n. 35, che ha modificato l'art. 119, comma 4 del D. Lgs. 30.4.1992, n. 285 e successive modificazioni ed integrazioni, recante "Nuovo Codice della Strada" prevedendo che le Commissioni Mediche Locali siano costituite dai competenti Organi regionali e dalle Province Autonome di Trento e Bolzano;

VISTO il comma 4 del citato articolo 11 che demandava al Governo il compito di provvedere alle conseguenti modifiche dell'art. 330 del D.P.R. 16.12.1992 n. 495 recante "Regolamento di esecuzione e di attuazione del nuovo codice della strada" a cui è stato dato seguito con l'emanazione del D.P.R. 16.4.2013 n. 68, pubblicato sulla G.U. n. 141 del 18.6.2013;

CONSIDERATO che il decreto su menzionato ha apportato modifiche in materia di Commissioni Mediche Locali (CML) di cui al già citato art. 330 del D.P.R. 16.12.1992 n. 495, allo scopo di semplificare le procedure afferenti la costituzione delle Commissioni Mediche Locali e nomina dei rispettivi Presidenti con attribuzione dei relativi poteri in capo alle Regioni e Province autonome di Trento e Bolzano, soggetti costituzionalmente competenti in materia di sanità;

VISTA la DGR n.112 del 31.01.2018 con la quale la Regione Puglia, alla luce di quanto dettato dal medesimo D.P.R. 68/2013 di modifica dei commi da 1 a 5 dell'art. 330 del D.P.R. 495/92 in materia di Commissioni Mediche Locali, ha fornito le relative indicazioni operative;

VISTO il D.P.G.R. 31/10/2018, n. 654, con cui sono state nominate le Commissioni Medico Locali per le patenti di guida ai sensi del DPR 495/92 e dal D.P.R. 68/2013;

VISTO IL D.P.G.R. n. 154 del 28/02/2020, con cui sono state apportate modifiche al D.P.G.R n. 654 del 31/10/2018, riguardanti la composizione della Commissione Medico Locale della A.s.l. di Brindisi;

PRESO ATTO della nota prot. n. 32016 del 25-05-2020 acquisita agli atti d'ufficio della Sezione Promozione della Salute e del Benessere, con cui la A.S.L. BT ha proposto di nominare la dott.ssa Francesca Cuonzo in qualità di componente effettivo, in sostituzione del dott. Mario Santalucia, dimissionario, e i dottori Carlotta Tirrito, Carmina Dambra, Alessandro Colucci, Ernesto Giorgio, Giuseppe Perlangeli, Francesca Guastamacchia, in qualità di componenti supplenti in seno alla medesima Commissione. La A.S.L. BT ha inoltre provveduto ad effettuare la prevista verifica di legge circa l'insussistenza di cause di inconferibilità e incompatibilità dei componenti proposti; la relativa attestazione è stata acquisita agli atti d'ufficio con nota prot. n. AOO_152/2905 del 03.09.2020.

PRESO ATTO che la su menzionata comunicazione della Asl BT, modifica il DPGR 31/10/2018, n. 654,

DECRETA

1. di nominare la Dott.ssa Francesca Cuonzo quale membro effettivo della Commissione Medico Locale, per l'Azienda Sanitaria Locale BT, con sede presso il Servizio di Igiene e Sanità Pubblica (S.I.S.P.) del

Dipartimento di Prevenzione dove vengono svolte le funzioni di medicina legale territoriale, in sostituzione del Dott. Mario Santalucia;

2. di nominare i dott.ri Carlotta Tirrito, Carmina Dambra, Alessandro Colucci, Ernesto Giorgio, Giuseppe Perlangeli, Francesca Guastamacchia, in qualità di componenti supplenti della Commissione Medico Locale, per l'Azienda Sanitaria Locale BT, con sede presso il Servizio di Igiene e Sanità Pubblica (S.I.S.P.) del Dipartimento di Prevenzione dove vengono svolte le funzioni di medicina legale territoriale;
3. La Commissione Medico Locale per la A.S.L. BT risulta, pertanto, così composta:

PROT. E DATA COMUNICAZIONE	NOME E COGNOME	FUNZIONE	QUALIFICA
33640/18 - 29.05.2018	Fabio FARINA	Presidente	Medico ASL
56017-4 21.09.2018	Riccardo MATERA	Componente effettivo	Medico ASL
"	Francesco Paolo FORNARO	Componente effettivo	Medico Sanità Militare
"	Nicola BEVILACQUA	Componente effettivo	Motorizzazione Civile
"	Leonardo RUTIGLIANO	Componente effettivo	Medico ASL Patologie Alcool correlate
"	Antonio IAFFALDANO	Componente effettivo	Medico internista esp. In diabetologia
32016 – 25.05.2020	Francesca CUONZO	Componente effettivo	Medico ASL Servizi territoriali della Riabilitazione
56017-4 21.09.2018	Angela BERLOCO	Componente supplente	Medico della Polizia di Stato
"	Pietro LORUSSO	Componente supplente	Medico dell'Arma dei Carabinieri
"	Sabina DIDONATO	Componente supplente	Medico ASL
"	Michele VACCA	Componente supplente	Medico ASL
"	Giancarlo CANNONE	Componente supplente	Medico ASL
"	Pasquale DIRONZA	Componente supplente	Motorizzazione Civile
"	Giorgio MARACCHIONE	Componente supplente	Motorizzazione Civile
"	Emanuele MARRONE	Componente supplente	Motorizzazione Civile
"	Pasquale NACCARATA	Componente supplente	Motorizzazione Civile
"	Mauro PELLEGRINI	Componente supplente	Motorizzazione Civile
"	Ninì MAZZOTTA	Componente supplente	Medico Sanità Militare
"	Emanuele SINISI	Componente supplente	Medico della Polizia di Stato
"	Andrea CARBONARA	Componente supplente	Medico Arma dei Carabinieri
32016 – 25.05.2020	Carmina DAMBRA	Componente supplente	Medico ASL
"	Carlotta TIRRITO	Componente supplente	Medico della Guardia di Finanza
"	Alessandro COLUCCI	Componente supplente	Medico della Guardia di finanza

"	Ernesto GIORGIO	Componente supplente	Medico della Sanità Aeronautica Militare
"	Giuseppe PERLANGELI	Componente supplente	Medico Sanità Militare
"	Francesca GUASTAMACCHIA	Componente supplente	Medico ASL Servizi territoriali della Riabilitazione

4. di disporre che alla notifica del presente atto alla A.S.L. interessata provveda la Sezione Promozione della Salute e del Benessere;
5. di dare atto della avvenuta verifica di legge da parte degli organi della ASL BT circa l'insussistenza di eventuali cause di ineleggibilità e incompatibilità dei nuovi componenti, acquisita agli atti d'ufficio dalla Sezione regionale proponente;
6. di dare atto che il presente Decreto, esecutivo dalla data di adozione, non comporta oneri diretti a carico del bilancio regionale;
7. di confermare le indicazioni operative contenute nella su citata Deliberazione di Giunta regionale n.112 del 31.01.2018.
8. di disporre la pubblicazione del presente Decreto sul Bollettino Ufficiale della Regione Puglia, ai sensi dell'art. 42 della legge regionale n.7/2004.

Bari, 27 NOV. 2020

Michele Emiliano

DECRETO DEL PRESIDENTE DELLA GIUNTA REGIONALE 27 novembre 2020, n. 428
Conferimento incarico Capo di Gabinetto del Presidente.

IL PRESIDENTE DELLA GIUNTA REGIONALE

VISTO l'atto di proclamazione a Presidente della Giunta Regionale in data 29 ottobre 2020 da parte dell'Ufficio Centrale Regionale presso la Corte d'Appello di Bari;

VISTO l'art. 42 dello Statuto della Regione Puglia (l.r. 12 maggio 2004, n. 7);

Visto il Regolamento Regionale n. 2 del 2000;

Visto l'art. 1 del D.P.G.R. n. 377 del 29/06/2015;

Visto il D.P.G.R. n. 443/2015 di Adozione del modello organizzativo denominato 'Modello Ambidestro per l'Innovazione della macchina Amministrativa regionale - MAIA';

RITENUTO di provvedere in merito;

DECRETA

- Di conferire l'incarico di Capo di Gabinetto, a decorrere dal 29/10/2020 senza soluzione di continuità e fino alla fine della legislatura, per i motivi espressi in narrativa e che qui di seguito si intendono integralmente riportati, al dott. Claudio Michele Stefanazzi, nato a *(omissis)*;
- di dare mandato al Gabinetto di notificare il presente Decreto al Sezione Personale e Organizzazione per gli adempimenti di competenza necessari alla sottoscrizione del contratto;
- di disporre la pubblicazione del presente Decreto nel Bollettino Ufficiale della Regione Puglia.

Bari, addì 27.11.2020

EMILIANO

DECRETO DEL PRESIDENTE DELLA GIUNTA REGIONALE 27 novembre 2020, n. 429
Conferimento incarico di Direttore Amministrativo del Gabinetto.

IL PRESIDENTE DELLA GIUNTA REGIONALE

VISTO l'atto di proclamazione a Presidente della Giunta Regionale in data 29 ottobre 2020 da parte dell'Ufficio Centrale Regionale presso la Corte d'Appello di Bari;

VISTO lo l'art. 42 dello Statuto della Regione Puglia (l.r. 12 maggio 2004, n. 7);

Visto l'art. 4, comma 2, del D.P.G.R. n. 377 del 29/06/2015;

Visto l'art. 14, comma 6 e 7, del D.P.G.R. n. 443/2015 di Adozione del modello organizzativo denominato 'Modello Ambidestro per l'Innovazione della macchina Amministrativa regionale - MAIA';

RITENUTO di provvedere in merito;

DECRETA

- Di conferire l'incarico di Direttore Amministrativo del Gabinetto, a decorrere dal 29/10/2020 senza soluzione di continuità e fino alla fine della legislatura, al dott. Pierluigi Ruggiero, dirigente regionale, che mantiene *ad interim* gli incarichi precedentemente ricevuti;
- di dare mandato al Gabinetto di notificare il presente Decreto al Sezione Personale e Organizzazione per gli adempimenti di competenza necessari;
- di disporre la pubblicazione del presente Decreto nel Bollettino Ufficiale della Regione Puglia.

Bari, addì 27.11.2020

EMILIANO

DECRETO DEL PRESIDENTE DELLA GIUNTA REGIONALE 27 novembre 2020, n. 430
Consigliere del Presidente per l'informatizzazione, l'e-government ed il social government.

IL PRESIDENTE DELLA GIUNTA REGIONALE

VISTO l'atto di proclamazione a Presidente della Giunta Regionale in data 29 ottobre 2020 da parte dell'Ufficio Centrale Regionale presso la Corte d'Appello di Bari;

VISTO l'art. 42 dello Statuto della Regione Puglia (l.r. 12 maggio 2004, n. 7);

VISTO il Regolamento Regionale n. 2 del 2000;

VISTO il D.P.G.R. n. 377 del 29/06/2015;

VISTO l'art. 14 del D.P.G.R. n. 443/2015 di Adozione del modello organizzativo denominato 'Modello Ambidestro per l' Innovazione della macchina Amministrativa regionale- MAIA';

ATTESO che il Gabinetto del Presidente si pone quale interlocutore di ogni singolo settore di attività tecnico-amministrativa e dunque necessita di specifiche ed adeguate professionalità;

EVIDENZIATO che il profilo di consulenza emarginato in oggetto, di cui si evidenzia la necessità, assumerà la connotazione di vera e propria assistenza tecnica al Gabinetto del Presidente della Giunta regionale;

CONSIDERATO che i Consiglieri del Presidente a supporto del Capo di Gabinetto, rientrano tra gli incarichi di diretta collaborazione con il Presidente;

RITENUTO di confermare l'incarico di Consigliere del Presidente per l'informatizzazione, l'e-government ed il social government, sentito il Capo di Gabinetto, al sig. Fabio Di Fonte, già nominato consigliere con D.P.G.R. n. 193 dell'1 aprile 2016;

CONSIDERATO che il sig. Fabio Di Fonte ha garantito il necessario supporto in materia con professionalità e competenza;

RITENUTO di provvedere in merito ed acquisita la disponibilità dell'interessato;

DECRETA

- Di conferire al sig. Fabio di Fonte, nato a *(omissis)* l'incarico di Consigliere del Presidente per l'informatizzazione, l'e-government ed il social government, a decorrere dal 29/10/2020 senza soluzione di continuità e fino alla fine della legislatura;
- di dare mandato al Gabinetto di notificare il presente Decreto al Sezione Personale e Organizzazione per gli adempimenti di competenza necessari alla sottoscrizione del contratto;
- di aver acquisito le prescritte dichiarazioni di assenza di cause di inconferibilità, ai sensi del d.lgs. n. 39/2013 e ss.mm.ii. da parte dell'interessato;
- di disporre la pubblicazione del presente Decreto nel Bollettino Ufficiale della Regione Puglia.

Bari, addì 27 NOV. 2020

EMILIANO

DETERMINAZIONE DEL DIRIGENTE SEZIONE ATTUAZIONE DEI PROGRAMMI COMUNITARI PER L'AGRICOLTURA E LA PESCA 9 novembre 2020, n. 260

Fondo Europeo per gli Affari Marittimi e per la Pesca (FEAMP) 2014/2020 MISURA 4.63 "Attuazione di strategie di sviluppo locale di tipo partecipativo" (art. 63 del Reg. UE 508/2014) - Avviso Pubblico del GAL DAUNOFANTINO s.r.l. – Avviso Pubblico Azione 4 - Intervento 4.3 "Investimenti per la vendita diretta, conservazione e commercializzazione" pubblicato sul BURP n. 46 del 02/05/2019 con proroga pubblicata su BURP n. 68 del 20/06/2019.

Approvazione elenco domande di sostegno non ammissibili.

La Dirigente della Sezione
Attuazione dei Programmi Comunitari per l'Agricoltura e la Pesca

VISTI gli articoli 4 e 5 della L.R. n. 7/97;

VISTA la D.G.R. n. 3261 del 28/07/1998 che detta le direttive per la separazione delle attività di direzione politica da quelle di gestione amministrativa;

VISTI gli artt. 4 e 16 del D. Lgs. n. 165/2001 e ss.mm.ii;

VISTO l'art. 18 del D. Lgs. 196/03 "*Codice in materia di protezione dei dati personali*" in merito ai Principi applicabili ai trattamenti effettuati dai soggetti pubblici;

VISTO l'art. n. 32 della legge 18 giugno 2009, n. 69, che prevede l'obbligo di sostituire la pubblicazione tradizionale all'Albo Ufficiale con la pubblicazione di documenti digitali sui siti informatici;

VISTO il D. Lgs. 23 giugno 2011, n. 118 e ss.mm. ii., recante "Disposizioni in materia di armonizzazione dei sistemi contabili e degli schemi di bilancio delle Regioni, degli enti locali e dei loro organismi, a norma degli articoli 1 e 2 della Legge 5 maggio 2009 n. 42";

VISTO il D. Lgs. 14 marzo 2013 n. 33 sul riordino della disciplina riguardante gli obblighi di pubblicità, trasparenza e diffusione di informazioni da parte di pubbliche amministrazioni;

VISTA la L.R. 30/12/2019, n. 55 "*Disposizioni per la formazione del bilancio di previsione 2020 e bilancio pluriennale 2020-2022 della Regione Puglia (Legge di stabilità regionale 2020)*";

VISTA la L.R. 30/12/2019, n. 56 *"Bilancio di previsione della Regione Puglia per l'esercizio finanziario 2020 e pluriennale 2020 – 2022*";

VISTA la D.G.R. n. 55 del 21/01/2020 di approvazione del documento tecnico di accompagnamento del bilancio finanziario gestionale 2020-2022 - Bilancio di previsione per l'esercizio finanziario 2020 e pluriennale 2020-2022. Articolo 39, comma 10, del D. Lgs. 23 giugno 2011, n. 118;

VISTA la Determinazione del Direttore del Dipartimento "Risorse Finanziarie e Strumentali, Personale e Organizzazione" n. 3 del 29/01/2019 di conferimento dell'incarico di Direzione del Servizio "Programma FEAMP" al Dott. Aldo di Mola;

VISTE la nota prot. AOO/030/15/05/18 n. 7529 con cui il Dirigente della Sezione Attuazione dei Programmi Comunitari per l'Agricoltura e la Pesca, ai sensi del Capo 3 PO FEAMP/Misura 19 del PSR Puglia 2014/2020 ha disposto l'istituzione del Gruppo di Lavoro, composto dal Responsabile della P.O. "*Sviluppo sostenibile delle zone di pesca e acquacoltura*", p.a. Vito Di Pierro, e dal Responsabile di Raccordo della Misura 19, Dott. Cosimo Roberto Sallustio e la successiva nota prot. AOO/030/19/02/2019 n. 2433 con cui il Dirigente della Sezione Attuazione dei Programmi Comunitari per l'Agricoltura e la Pesca ha disposto l'aggiornamento dello stesso Gruppo di Lavoro delle Istruttorie e l'ampliamento delle funzioni ad esso demandate;

VISTA la D.G.R. n. 2050 del 11/11/2019 di conferimento dell'incarico di direzione della Sezione "Attuazione dei Programmi Comunitari per l'Agricoltura e la Pesca" alla Dott.ssa Rosa Fiore ai sensi dell'art. 22, co 2, del Decreto del Presidente della Giunta Regionale 31 luglio 2015, n. 443;

VISTA la D.G.R. n. 2051 del 11/11/2019 di nomina della Dott.ssa Rosa Fiore ad Autorità di Gestione del Programma di Sviluppo Rurale 2014-2020;

VISTA la D.G.R. n. 761 del 26/05/2020 "*Programma Operativo FEAMP 2014/2020. – Applicazione al Bilancio di esercizio 2020 dell'Avanzo di amministrazione vincolato e Variazione al bilancio di previsione 2020 e pluriennale 2020-2022, ai sensi dell'art. 51 D.Lgs. n. 118/2011 e ss.mm.ii., per implementazione avvisi a regia e operazioni a titolarità a valere sul P.O. FEAMP*";

VISTA la D.G.R. n. 2285 del 09/12/2019 con la quale la Dott.ssa Rosa Fiore, dirigente della Sezione Attuazione dei Programmi Comunitari per l'Agricoltura e la Pesca, è stata nominata Referente regionale dell'Autorità di Gestione (RAdG) nazionale, membro effettivo del Comitato di Sorveglianza e della Cabina di Regia per l'attuazione del Programma Operativo FEAMP 2014/2020 per l'intera durata del programma e il Dott. Aldo Di Mola, dirigente del Servizio programma FEAMP della Regione Puglia, è stato confermato referente regionale supplente dell'Autorità di Gestione Nazionale, membro supplente del Comitato di Sorveglianza e della Cabina di Regia per l'attuazione del Programma Operativo FEAMP2014/2020 per l'intera durata del Programma;

Vista la Determinazione del Dirigente della Sezione Attuazione dei Programmi Comunitari per l'Agricoltura e la Pesca n. 102 del 20/05/2019 di conferimento dell'incarico di conferimento dell'incarico di PO "*Responsabile di Raccordo Attuazione FEAMP*" alla rag. Maria Amendolara;

Vista la Determinazione del Dirigente della Sezione Attuazione dei Programmi Comunitari per l'Agricoltura e la Pesca n. 205 del 15/09/2020 di conferimento dell'incarico di PO "*Sviluppo sostenibile zona di pesca e acquacoltura*" alla dott.ssa Antonia Grandolfo;

VISTA la nota prot. AOO/030/27/10/2020 n. 14449 con cui la Dirigente della Sezione Attuazione dei Programmi Comunitari per l'Agricoltura e la Pesca, ai sensi del Capo 3 PO FEAMP/Misura 19 del PSR Puglia 2014/2020 ha disposto l'aggiornamento del Gruppo di Lavoro delle istruttorie, composto dalla Responsabile della P.O. "*Sviluppo sostenibile delle zone di pesca e acquacoltura*", dott.ssa Antonia Grandolfo, e dal Responsabile di Raccordo della Misura 19, Dott. Cosimo Roberto Sallustio;

Sulla base dell'istruttoria espletata dalla P.O. "Sviluppo sostenibile delle zone di pesca e acquacoltura", p.a. Vito Di Pierro, responsabile Mis.4.63 fino al 30/09/2020, cui è subentrata nelle medesime funzioni – a far data dal 01/10/2020 - la dott.ssa Antonia Grandolfo, unitamente alla "Responsabile di Raccordo", rag. Maria Amendolara, confermata dal Dirigente del Servizio Programma FEAMP, Dott. Aldo di Mola, dalla quale si rileva quanto segue:

VISTA la Determinazione dell'Autorità di Gestione del Programma di Sviluppo Rurale Puglia 2014/2020, n. 178 del 13/09/2017 pubblicata sul BURP n. 110 del 21/09/2017, avente ad oggetto "*PSR Puglia 2014/2020 – Misura 19 – sottomisure 19.2 e 19.4 – Valutazione e Selezione delle Strategie di Sviluppo Locale (SSL) dei Gruppi d'Azione Locale (GAL) ammessi a finanziamento*" è stato approvato l'esito della valutazione e la graduatoria delle Strategia di Sviluppo Locale (SSL) di n. 23 Gruppi d'Azione Locale (GAL), ammettendo a finanziamento n. 9 GAL/FLAG, tra cui il GAL DAUNOFANTINO s.r.l., ovvero gruppi d'azione locale con strategie a valere sia sui fondi FEASR che sul fondo FEAMP;

VISTA la DGR n. 1447 del 21/09/2017 avente ad oggetto "*Programma di Sviluppo Rurale della Regione Puglia 2014/2020 – Misura 19 – Strategia di Sviluppo Locale (SSL)*", con la quale è stato approvato lo schema di convenzione da stipulare tra Regione Puglia e Gruppi di Azione Locale (GAL);

VISTA la Determinazione del Dirigente della Sezione Attuazione dei Programmi Comunitari per l'Agricoltura e la Pesca, n. 136 del 28/09/2017, che ha "*Preso atto delle disposizioni della Determinazione dell'Autorità di Gestione del PSR Puglia 2014/2020 n. 178 del 13/09/2017 e contestuale assunzione dell'obbligazione giuridica non perfezionata per la somma complessiva di € 12.000.000,00*", di cui € 450.000,00 per l'intervento 4.3 della SSL del GAL DAUNOFANTINO s.r.l.;

Viste le note Prot. AOO_022_n. 569 del 24/03/2020 "*Linee Guida per la Gestione degli Atti dirigenziali come documenti originali informatici con il sistema CIFRA 1*" e Prot. AOO_175_n. 1875 del 28/05/2020 "*Linee Guida per la Gestione degli Atti dirigenziali come documenti originali informatici con il sistema CIFRA 1. Avvio dell'Albo Telematico*";

VISTA la Convenzione stipulata tra Regione Puglia e il GAL DAUNOFANTINO s.r.l., rep. n. 019620 del 10/11/2017, registrata al n. 288 dell'11/01/2018 dell'Agenzia delle Entrate – Direzione Provinciale di Bari;

VISTA la Determinazione del Dirigente della Sezione Attuazione dei Programmi Comunitari per l'Agricoltura e la Pesca n. 145 del 09/08/2019, pubblicata sul BURP n. 107 del 19/09/2019, con la quale è stato approvato e modificato il *Manuale delle Procedure e dei Controlli del FEAMP 2014/2020 - Disposizioni Procedurali dell'Organismo Intermedio - Regione Puglia – terza versione*, che modifica e integra anche la precedente versione delle Disposizioni, approvata con D.D.S. n. 11/2018;

VISTA la nota prot. 6603 del 23/04/2018, con cui il Referente dell'Autorità di Gestione del PO FEAMP 2014-2020 ha trasmesso a tutti i GAL/FLAG della regione gli schemi di Avviso pubblico con i relativi allegati, al fine di agevolare la predisposizione degli Avvisi per le Operazioni a regia previste nelle rispettive SSL;

VISTA la Determinazione del Dirigente della Sezione Attuazione dei Programmi Comunitari per l'Agricoltura e la Pesca n. 57 del 21/03/2019, con la quale è stato validato lo *Schema di Avviso pubblico* relativo all'Azione 4 – Intervento 4.3 *"Investimenti per la vendita diretta, conservazione e commercializzazione dei prodotti ittici"*, le Disposizioni attuative dell'Intervento PARTE A – GENERALE, le Disposizioni attuative dell'Intervento PARTE B – SPECIFICHE e PARTE C – MODULISTICA;

VISTO l'Avviso pubblico relativo all'Azione 4 – Intervento 4.3 *"Investimenti per la vendita diretta, conservazione e commercializzazione dei prodotti ittici"* della Strategia di Sviluppo Locale 2014/2020, pubblicato sul BURP n. 46 del 02/05/2019;

VISTA la proroga dei termini per la presentazione delle domande di sostegno di ulteriori giorni 45, come da delibera del 12/06/2019 del Consiglio di Amministrazione del GAL DAUNOFANTINO s.r.l. s.r.l., di cui all'Avviso Pubblico pubblicato sul BURP n. 68 del 20/06/2019;

VISTA nota di trasmissione n. 431 del 14/10/2019 acquisita con protocollo n. AOO/030/14/10/2019 n. 13315 con cui il GAL DAUNOFANTINO s.r.l. ha trasmesso all'O. I.- Regione Puglia, con raccomandata a mano, n. 06 plichi chiusi, pervenuti in adesione al precitato Avviso pubblico da parte di:

1. Olivieri Franca, data di spedizione plico 29/07/2019 – data ricezione plico 01/08/2019 acquisito con Protocollo GAL n. 235/19 del 01/08/2019;
2. Minaba Farm s.c.ar.l., data di spedizione plico 05/08/2019 – data ricezione plico 06/08/2019 acquisito con Protocollo GAL n. 245/19 del 06/08/2019;
3. Di Nuovo Luigi, data di spedizione plico 29/07/2019 – data ricezione plico 01/08/2019 acquisito con Protocollo GAL n. 236/19 del 01/08/2019;
4. Di Nuovo Gaetano, data di spedizione plico 29/07/2019 – data ricezione plico 01/08/2019 acquisito con Protocollo GAL n. 234/19 del 01/08/2019;
5. Coltimar Soc. Coop., data di spedizione plico 05/08/2019 – data ricezione plico 06/08/2019 acquisito con Protocollo GAL n. 247/19 del 06/08/2019;
6. Puglia Marine Service s.c.ar.l., data di spedizione plico 05/08/2019 – data ricezione plico 06/08/2019 acquisito con Protocollo GAL n. 246/19 del 06/08/2019;

VISTA l'attività istruttoria espletata dal Gruppo di Lavoro incaricato delle Istruttorie previste dal Capo 3 PO FEAMP/Misura 19 del PSR 2014-2020, che ha evidenziato la non ammissibilità delle istanze presentate da Olivieri Franca, Minaba Farm s.c.ar.l., Di Nuovo Luigi, Di Nuovo Gaetano, Coltimar Soc. Coop. e Puglia Marine Service s.c.ar.l. come da verbali di istruttoria in atti presso il competente ufficio;

VISTO che per le istanze ritenute non ammissibili è stata formalmente trasmessa ai relativi richiedenti la comunicazione dei motivi ostativi all'accoglimento dell'istanza, ai sensi dell'art.10bis della L. 241/1990 (protocollo n. AOO/030/10713 del 23/07/2020, protocollo n. AOO/030/10712 del 23/07/2020, protocollo n. AOO/030/10714 del 23/07/2020, protocollo n. AOO/030/10711 del 23/07/2020, protocollo n. AOO/030/10710 del 23/07/2020 e protocollo n. AOO/030/13353 del 05/10/2020), in atti presso il competente Servizio;

VISTA la nota prot. AOO/19/10/20 n. 13948 con la quale il precedente Responsabile di Misura PO "Sviluppo sostenibile delle zone di pesca e acquacoltura" ha comunicato alla Dirigente della Sezione Attuazione dei

programmi comunitari per l'Agricoltura e la Pesca, all'Autorità di Gestione del PSR Puglia 2014-2020 e al Dirigente del Servizio Programma FEAMP l'esito dell'istruttoria e ha trasmesso gli elenchi dei progetti non ammissibili (Allegato A) che costituiscono parte integrante e sostanziale del presente provvedimento.

Per tutto quanto innanzi esposto, si propone alla Dirigente di Sezione di:

- prendere atto dell'istruttoria tecnico-amministrativa espletata dal Gruppo di Lavoro incaricato delle istruttorie;
- approvare gli elenchi delle domande di sostegno non ammissibili nell'ambito dell'Avviso pubblico all'Azione 4 – Intervento 4.3 "Investimenti per la vendita diretta, conservazione e commercializzazione" pubblicato sul BURP n. 46 del 02/05/2019 con proroga pubblicata su BURP n. 68 del 20/06/2019 - così come riportato nell'Allegato A, parte integrante del presente provvedimento;
- dichiarare il presente provvedimento immediatamente esecutivo, senza adempimenti contabili;
- disporre la pubblicazione del presente provvedimento nel Bollettino Ufficiale della Regione Puglia e nel sito feamp.regione.puglia.it nonché sul sito del GAL DAUNOFANTINO s.r.l.;
- dare mandato al responsabile della PO "Sviluppo Sostenibile della pesca e acquacoltura" del Servizio Programma FEAMP a dare comunicazione della presente determinazione, tramite posta certificata a:

    - Autorità di Gestione del PO FEAMP 2014-2020;
    - Autorità di Gestione del PSR Puglia 2014/2020, per conoscenza;
    - GAL DAUNOFANTINO s.r.l. pec: galdaunofantino@pec.it
    - Olivieri Franca pec : coopemanuelscrl@pec.it
    - Minaba Farm Scarl pec : minabafarm@pec.it
    - Di Nuovo Luigi pec : antoniopadremf3303@pec.it
    - Di Nuovo Gaetano pec : nuovocosimodamianomf3263@pec.it
    - Coltimar Soc. Coop. pec : coltimar19@pec.it
    - Puglia Marine Service Scarl pec : pmsscarl@pec.it

VERIFICA AI SENSI DEL D.Lgs. 196/03

Garanzie alla riservatezza

La pubblicazione dell'atto all'albo, salve le garanzie previste dalla legge 241/90 in tema di accesso ai documenti amministrativi, avviene nel rispetto della tutela alla riservatezza dei cittadini, secondo quanto disposto dal D. Lgs. n. 196/03 in materia di protezione dei dati personali, nonché dal vigente regolamento regionale n. 5/2006 per il trattamento dei dati sensibili e giudiziari.
Ai fini della pubblicità legale, l'atto destinato alla pubblicazione è redatto in modo da evitare la diffusione di dati personali identificativi non necessari ovvero il riferimento a dati sensibili; qualora tali dati fossero indispensabili per l'adozione dell'atto, essi sono trasferiti in documenti separati, esplicitamente richiamati.

ADEMPIMENTI CONTABILI ai sensi del D. Lgs. 118/2011 e ss.mm.ii.

Il presente provvedimento non comporta alcun mutamento qualitativo e quantitativo di entrata o di spesa né a carico del bilancio regionale né a carico di Enti per i cui debiti i creditori potrebbero rivalersi sulla Regione Puglia e che è escluso ogni onere aggiuntivo rispetto a quelli già autorizzati a valere sullo stanziamento previsto dal bilancio regionale.
I sottoscritti attestano che il procedimento istruttorio affidato è stato espletato nel rispetto della vigente

normativa regionale, nazionale e comunitaria e che il presente provvedimento è conforme alle risultanze istruttorie.

La Responsabile di Raccordo
rag. Maria Amendolara

La PO Sviluppo sostenibile zone di pesca e acquacoltura
dott.ssa Antonia Grandolfo

IL DIRIGENTE DI SERVIZIO
Dott. Aldo di Mola

La Dirigente della Sezione

sulla base delle risultanze istruttorie come innanzi illustrate, nonché letta e condivisa la proposta formulata dal dirigente del Servizio Programma FEAMP;
Vista la sottoscrizione posta in calce al presente provvedimento;
Richiamato, in particolare, il disposto dell'art. 6 della L.R. 7/1997, in materia di modalità di esercizio della funzione dirigenziale,
Per quanto espresso in premessa e che qui si intende integralmente riportato,

DETERMINA

- di prendere atto dell'istruttoria tecnico-amministrativa espletata dal Gruppo di Lavoro incaricato delle istruttorie sulle Domande di Sostegno pervenute;
- di approvare gli elenchi delle domande di sostegno non ammissibili nell'ambito dell'Avviso pubblico all'Azione 4 - Intervento 4.3 "Investimenti per la vendita diretta, conservazione e commercializzazione" pubblicato sul BURP n. 46 del 02/05/2019 con proroga pubblicata su BURP n. 68 del 20/06/2019 - così come riportato nell'Allegato A, parte integrante del presente provvedimento;
- di dichiarare il presente provvedimento immediatamente esecutivo, senza adempimenti contabili;
- di disporre la pubblicazione del presente provvedimento nel Bollettino Ufficiale della Regione Puglia e sul sito web feamp.regione.puglia.it nonché sul sito del GAL DAUNOFANTINO s.r.l.;
- di dare mandato al responsabile della PO "Sviluppo Sostenibile della pesca e acquacoltura" del Servizio Programma FEAMP a dare comunicazione della presente determinazione, tramite posta certificata, a:
  - Autorità di Gestione del PO FEAMP 2014-2020;
  - Autorità di Gestione del PSR Puglia 2014/2020, per conoscenza;
  - GAL DAUNOFANTINO s.r.l. pec: galdaunofantino@pec.it
  - Olivieri Franca pec : coopemanuelscrl@pec.it
  - Minaba Farm Scarl pec : minabafarm@pec.it
  - Di Nuovo Luigi pec : antoniopadremf3303@pec.it
  - Di Nuovo Gaetano pec : nuovocosimodamianomf3263@pec.it
  - Coltimar Soc. Coop. pec : coltimar19@pec.it
  - Puglia Marine Service Scarl pec : pmsscarl@pec.it

Il presente atto:

- viene redatto in forma integrale nel rispetto della tutela alla riservatezza dei cittadini, secondo quanto disposto dal D. Lgs 196/03 in materia di protezione dei dati personali e ss.mm.ii.;

- è unicamente formato con mezzi informatici e firmato digitalmente e sarà conservato, ai sensi delle Linee Guida del Segretario generale della Giunta Regionale e del Segretario Generale del Presidente, prot. n. AOO_022/652 del 31.3.2020, sui sistemi informatici regionali CIFRA, Sistema Puglia e Diogene;
- sarà reso pubblico, ai sensi dell'art. 20 comma 3 del Decreto del Presidente della Giunta regionale n. 443 del 31.07.2015, mediante affissione per 10 giorni lavorativi a decorrere dalla data della sua adozione, all'Albo delle Determinazioni Dirigenziali tramite la piattaforma regionale CIFRA, ai sensi delle "Linee guida" di cui alle note Prot. AOO_022_n. 569 del 24/03/2020 e Prot. AOO_175_n. 1875 del 28/05/2020;
- sarà pubblicizzato nella sezione "Amministrazione trasparente", sotto sezione "Provvedimenti dirigenti amministrativi" del sito www.regione.puglia.it;
- sarà inviato all'Assessore Regionale alle Risorse Agroalimentari e al Direttore del Dipartimento Agricoltura, Sviluppo Rurale ed Ambientale;
- è adottato in originale e si compone di n. 7 (sette) facciate e dei seguenti documenti, che costituiscono parte integrante del presente provvedimento, e più precisamente:

  - Allegato A – "Elenco delle Domande di Sostegno non ammissibili" nell'ambito dell'Avviso Pubblico relativo Azione 4 - Intervento 4.3 "Investimenti per la vendita diretta, conservazione e commercializzazione" della Strategia di Sviluppo Locale 2014/2020 (pubblicato sul BURP n. 46 del 02/05/2019 con proroga pubblicata su BURP n. 68 del 20/06/2019), che consta di n. 1 (una) facciata,

per un totale complessivo di n. 8 (otto) facciate.

La Dirigente della Sezione
e Referente dell'Autorità di Gestione
del PO FEAMP 2014/2020
Dott.ssa Rosa Fiore

REGIONE PUGLIA

DIPARTIMENTO AGRICOLTURA, SVILUPPO RURALE ED AMBIENTALE
SEZIONE ATTUAZIONE DEI PROGRAMMI COMUNITARI PER L'AGRICOLTURA E LA PESCA
SERVIZIO PROGRAMMA FEAMP

ALLEGATO A

Elenco domande di sostegno non Ammissibili - Avviso Pubblico Azione 4
Intervento 4.3 "Investimenti per la vendita diretta, conservazione e commercializzazione"
(pubblicato sul BURP n. 46 del 02/05/2019 con proroga pubblicata su BURP n. 68 del 20/06/2019)

PROGR.	Numero identificativo progetto	RICHIEDENTE (Ragione sociale/Cognome Nome)	Codice Fiscale/P.IVA	Comunicazione motivi ostativi per accoglimento delle Domane di Sostegno (N.° protocollo e data)
1	2/SSL/17PU - 29/SSL/19/PU	OLIVIERI FRANCA		Nota AOO/030/10713 del 23/07/2020
2	2/SSL/17PU – 31/SSL/19/PU	MINABA FARM SCARL	03990880712	Nota AOO/030/10712 del 23/07/2020
3	2/SSL/17PU - 30/SSL/19/PU	DI NUOVO LUIGI	03339860714	Nota AOO/030/10714 del 23/07/2020
4	2/SSL/17/PU - 28/SSL/19/PU	DI NUOVO GAETANO	02409670714	Nota AOO/030/10711 del 23/07/2020
5	2/SSL/17/PU - 33/SSL/19/PU	COLTIMAR SOC. COOP.	02043310719	Nota AOO/030/10710 del 23/07/2020
6	2/SSL/17/PU - 32/SSL/19/PU	PUGLIA MARINE SERVICE SCARL	04098920715	Nota AOO/030/13353 del 05/10/2020

LA P.O. SVILUPPO SOSTENIBILE
ZONE DI PESCA E ACQUACOLTURA
Dott.ssa Antonia Grandolfo

IL DIRIGENTE DEL SERVIZIO
PROGRAMMA FEAMP
Dott. Aldo di Mola

LA DIRIGENTE DELLA SEZIONE
E REFERENTE DELL'AUTORITÀ DI GESTIONE
DEL PO FEAMP 2014/2020
Dott.ssa Rosa Fiore

DETERMINAZIONE DEL DIRIGENTE SEZIONE AUTORIZZAZIONI AMBIENTALI 30 novembre 2020, n. 356
Attività prioritarie per l'attuazione dell'art. 45 comma 1 della L.R. n. 45 del 30/12/2013 - Definizione dei Soggetti Attuatori aai senis della sottoscrizione del Protocollo d'Intesa del 10.12.2019.

LA DIRIGENTE DELLA SEZIONE AUTORIZZAZIONI AMBIENTALI

Dott.ssa Antonietta Riccio, a seguito di istruttoria operata,

Vista la L.R. n. 7 del 1997, artt. 4, 5 e 6.

Visti gli artt. 4 e 16 del D.L. vo n. 165/2001 e succ. modificazioni;

Vista la Deliberazione di Giunta Regionale n.3261/1998;

Visto il D.P.G.R. 31/07/2015, n. 443 con cui è stato adottato l'atto di alta organizzazione della Regione Puglia "Adozione del modello organizzativo denominato Modello Ambidestro per l'Innovazione della macchina Amministrativa regionale - MAIA";

Vista la DGR del 31/07/2015, n. 1518 con cui è stato adottato in attuazione del modello organizzativo denominato "MAIA", l'atto di Alta Organizzazione che disciplina il sistema organizzativo della Presidenza e della Giunta Regionale;

Vista la D.G.R. n. 1176 del 29/07/2016 di conferimento dell'incarico di Dirigente della Sezione Autorizzazioni Ambientali alla dott.ssa Antonietta Riccio e le successive proroghe;

Viste le Linee guida per la gestione degli atti Dirigenziali come documenti originali informatici con il sistema CIFRA1, tramesse dal Segretariato Generale della Giunta regionale con nota prot. A00_22 N. 652 del 31.03.2020;

Visto l'art. 32 della legge n. 69 del 18/06/2009 che prevede l'obbligo di sostituire la pubblicazione tradizionale all'Albo ufficiale con la pubblicazione di documenti digitali sui siti informatici;

Visto l'art. 18 del Dlgs 196/03 "Codice in materia di protezione dei dati personali" in merito ai Principi applicabili ai trattamenti effettuati dai soggetti pubblici;

Visto l'art. 45 comma 1 della L.R. n. 45 del 30/12/2013 con cui è stato istituto nel bilancio regionale autonomo, nell'ambito della UPB 09.06.01, il capitolo n. 611031, denominato "spese per l'esplorazione fenomeni carsici di recente rinvenimento", con uno stanziamento per l'anno 2019, in termini di competenza e cassa di euro 100.000,00 , al fine di finanziarie attività esplorative di fenomeni carsici di recente rinvenimento rilevante interesse scientifico, per estensione, tipologia e morfologia rispetto alla verifica della qualità e quantità delle acque sotterranee;

Vista la DGR n.806/2019 con la quale:

- È stato approvato schema di Protocollo di Intesa di tipo oneroso, finalizzato alla implementazione delle attività prioritarie per l'attuazione dell'art. 45 comma 1 della L.R. n. 45 del 30/12/2013;
- Sono state approvate le attività riportate ed il relativo quadro economico, secondo Tab.n. 1;
- È stato affidato all'Università di Bari Aldo Moro –DSTG il ruolo di Coordinatore delle attività;
- E'stato istituito un comitato tecnico di valutazione, senza oneri, al fine di autorizzare eventuali variazioni di esplorazione e/o ricerca scientifica, nei limiti dei fondi concessi, composto da un rappresentante

di ogni ente/associazione beneficiaria o un suo delegato e presieduto dalla Dirigente della Sezione Autorizzazioni Ambientali e/o da suoi delegati;

- Sono state destinate ai Soggetti Attuatori secondo prospetto economico Tab. n.2, nelle modalità di cui al citato schema di protocollo di intesa, fatti salvi i limiti derivanti dal patto di stabilità interno, le risorse di cui al capitolo n. 611031 "spese per esplorazione fenomeni carsici di recente rinvenimento, per uno stanziamento di euro 100.000,00, in termini di competenza e cassa, ai sensi dell'art.45 comma 1 della L.R. n. 45 del 30/12/2013";
- E'stato demandato al Dirigente della Sezione Autorizzazioni Ambientali gli atti consequenziali alla citata deliberazione;
- E' stato delegato l'Assessore Qualità dell'Ambiente, Stea Giovanni Francesco, alla sottoscrizione del protocollo di intesa di cui sopra;
- E' stata delegata la Dirigente della Sezione Autorizzazioni Ambientali per la gestione delle procedure e l'esecuzione degli adempimenti amministrativi, conseguenti alla presente Deliberazione di Giunta, ivi inclusa l'adozione dei relativi atti di impegno e liquidazione della spesa.

Considerato che i soggetti beneficiari individuati dalla DGR 806/2019 sono stati invitati alla sottoscrizione del Protocollo d'Intesa il giorno 10.12.2019 presso l'Assessorato all'Ambiente;
considerato che il giorno 10 dicembre 2019 a seguito di convocazione di tutti i soggetti beneficiari individuati dalla D.G.R. 806/2019 il Protocollo d'Intesa è stato sottoscritto dall'Assessore all'Ambiente G. Stea per la Regione Puglia e dai seguenti soggetti:

- Club Alpino Italiano (CAI)-Gruppo Archeo Speleologico Pugliese (GASP)-Sez.Gioia del Colle "D.Boscia";
- Corpo Nazionale Soccorso Alpino e Speleologico -Servizio Regionale Pugliese;
- Federazione Speleologica Pugliese;
- Club Alpino Italiano (CAI) -Gruppo Speleologico Vespertillo;
- Gruppo Archeologico "Valle d'Itria";
- Associazione "L'isola che non c'è";
- Comune di Cisternino;

Considerato che il medesimo protocollo è stato firmato in modalità digitale dai seguenti soggetti:

- Università degli Studi di Bari-Dipartimento di Scienze della Terra e Geoambientali;
- Consiglio Nazionale delle Ricerche (CNR) -Istituto di Ricerca per la Protezione idrogeologica(IRPI)-Bari;
- Consiglio Nazionale delle Ricerche (CNR) -Istituto di Ricerca sulle Acque (IRSA)-Bari;

Considerate le richieste giunte per le vie brevi da parte dei rappresentanti degli Istituti di Ricerca del CNR di trasferire agli uffici amministrativi centrali dell'Ente una definitiva individuazione dei soggetti sottoscrittori del Protocollo e quindi partecipanti al Progetto di ricerca oggetto dello stesso;
Considerato il termine stabilito per la sottoscrizione del Protocollo d'intesa e comunicato a tutti i soggetti individuati dalla DGR 806/2019 con nota della Sezione Autorizzazioni Ambientali prot. n. 12924 del 27.10.2020;
Considerate le riunioni del Comitato Tecnico svoltesi in dato 08.02.2020, 18.02.2020 e 29.10.2020;
Considerate, infine, le interlocuzioni intervenute con i comuni di e Bari, Castellana Grotte, Galatina e Monopoli, che hanno condotto alla sottoscrizione del Protocollo d'Intesa in modalità digitale dei seguenti Comuni:

- comune di Monopoli;
- comune di Galatina;
- comune di Castellana Grotte;
- comune di Bari.

Verifica ai sensi del Regolamento UE n. 679/2016 e del D. Lgs n. 196/2003 come modificato dal D. Lgs. n. 101/2018
Garanzia della riservatezza

Fatte salve le garanzie previste in tema di accesso ai documenti amministrativi dalla L.241/90 ss.mm.ii. la pubblicazione del presente atto, adottato in ottemperanza ad obblighi di legge, avviene nel rispetto della tutela della riservatezza dei cittadini secondo quanto disposto dal Regolamento UE n. 679/2016 in materia di protezione dei dati personali, dal D. Lgs. n. 196/2003 come modificato dal D. lgs. n. 101/2018, nonché dal vigente regolamento regionale n.5/2006 per il trattamento dei dati sensibili e giudiziari.
Ai fini della pubblicità legale, l'atto destinato alla pubblicazione è redatto in modo da evitare la diffusione di dati personali identificativi non necessari, ovvero il riferimento a dati sensibili. Qualora tali dati fossero indispensabili per l'adozione dell'atto, essi sono trasferiti in documenti separati esplicitamente richiamati.

ADEMPIMENTI CONTABILI AI SENSI DEL D.LGS.N.118/2011 SS.MM.II.

Il presente provvedimento non comporta implicazioni di natura finanziaria sia di entrata che di spesa e dallo stesso non deriva alcun onere a carico del bilancio regionale.

Tutto quanto sopra esposto

DETERMINA

- **di dichiarare** tutto quanto espresso in narrativa, che qui si intende integralmente riportato, parte integrante del presente provvedimento;

- **di individuare** quali soggetti attuatori del progetto di ricerca oggetto della DGR 806/2019 e del Protocollo d'Intesa del 10.12.20219 i seguenti soggetti**:**

  - Università degli Studi di Bari-Dipartimento di Scienze della Terra e Geoambientali;
  - Consiglio Nazionale delle Ricerche (CNR) -Istituto di Ricerca per la Protezione idrogeologica(IRPI)-Bari;
  - Consiglio Nazionale delle Ricerche (CNR) -Istituto di Ricerca sulle Acque (IRSA)-Bari;
  - Club Alpino Italiano (CAI)-Gruppo Archeo Speleologico Pugliese (GASP)- Sez. di Gioia del Colle "D.Boscia";
  - Corpo Nazionale Soccorso Alpino e Speleologico -Servizio Regionale Pugliese;
  - Federazione Speleologica Pugliese;
  - Club Alpino Italiano (CAI) -Gruppo Speleologico Vespertillo;
  - Gruppo Archeologico "Valle d'Itria";
  - Associazione "L'isola che non c'è";
  - Comune di Cisternino;
  - Comune di Bari;
  - Comune di Castellana Grotte;
  - Comune di Galatina;
  - Comune di Monopoli;

- **di ritenere esclusi** dal citato Progetto di ricerca i soggetti attuatori che, seppur individuati nel Protocollo d'Intesa, non hanno sottoscritto il medesimo Protocollo, come sotto elencati:
  - Comune di Alberobello;
  - Comune di Fasano;
  - Comune di Latiano;
  - Comune di Triggiano;
  - Comune di Valenzano.

- **di notificare** il presente provvedimento, a cura della Sezione Autorizzazioni Ambientali a:
  - Università degli Studi di Bari-Dipartimento di Scienze della Terra e Geoambientali;
  - Consiglio Nazionale delle Ricerche (CNR) -Istituto di Ricerca per la Protezione idrogeologica (IRPI)-Bari;
  - Consiglio Nazionale delle Ricerche (CNR) -Istituto di Ricerca sulle Acque (IRSA)-Bari;
  - Club Alpino Italiano (CAI)-Gruppo Archeo Speleologico Pugliese (GASP);- Sez. di Gioia del Colle "D.Boscia";
  - Corpo Nazionale Soccorso Alpino e Speleologico -Servizio Regionale Pugliese;
  - Federazione Speleologica Pugliese;
  - Club Alpino Italiano (CAI) -Gruppo Speleologico Vespertillo;
  - Gruppo Archeologico "Valle d'Itria";
  - Associazione "L'isola che non c'è";
  - Comune di Cisternino;
  - Comune di Bari;
  - Comune di Castellana Grotte;
  - Comune di Galatina;
  - Comune di Monopoli;
  - Comune di Alberobello;
  - Comune di Fasano;
  - Comune di Latiano;
  - Comune di Triggiano;
  - Comune di Valenzano.

- **di trasmettere** il presente provvedimento:
  - Al Dipartimento Mobilità, qualità Urbana, Opere Pubbliche, Ecologia e Paesaggio;
  - al Segretariato Generale della Giunta Regionale, ai sensi dell'art. 6 comma quinto della L.R. n.7/
  - 97 e del Decreto del Presidente della G.R. n. 443/2015;
  - al Servizio del Bollettino Ufficiale della Regione Puglia, per la sua pubblicazione integrale sul BURP;
  - alla Sezione Regionale competente alla pubblicazione all'Albo Telematico Unico Regionale delle Determinazioni Dirigenziali, nell'apposita sezione del portale istituzionale www.regione.puglia.it.

- il presente provvedimento, composto da n.5 facciate, oltre Relata di Pubblicazione, firmato digitalmente ai sensi del Testo Unico D.P.R. 28 dicembre 2000, n. 445 e del D.Lgs. 7 marzo 2005, n. 82:

1) è pubblicato sul sito istituzionale www.regione.puglia.it - Sezione Amministrazione Trasparente – Sistema Puglia - Provvedimenti dirigenti, ai sensi della L.R. n. 15/2008 e per gli effetti di cui al comma 3 art. 20 DPGR n. 443/2015 per un periodo dieci giorni lavorativi consecutivi;

2) è depositato nel sistema regionale di archiviazione Diogene, secondo le modalità di cui al punto 9 delle *Linee guida per la gestione degli atti Dirigenziali come documenti originali informatici con il sistema CIFRA1;*

Avverso la presente determinazione sono esperibili i rimedi amministrativi e/o giurisdizionali previsti dalla L.241/90 ss.mm.ii. e dal Codice del processo amministrativo.

La dirigente della Sezione Dott. A. Riccio

RICCIO
ANTONIETTA
30.11.2020
15:58:42 UTC

Allegato n.1 di cui Dgr n. 806/2019

PROTOCOLLO DI INTESA

"Attività prioritarie per l'attuazione

dell'art. 45 comma 1 della L.R. n. 45 del 30/12/2013"

L'anno 2019 il giorno 10 del mese di dicembre la Regione Puglia - Assessorato alla Qualità dell'Ambiente (di seguito Regione), con sede legale in Bari, Via Gentile 52, rappresentata dall'Assessore all'Ambiente Francesco Giovanni Stea, per la carica domiciliato presso la sede legale

e

Gli Enti Pubblici e/o Associazioni attive nella promozione e valorizzazione del patrimonio geologico, speleologico ed ambientale di seguito riportati (complessivamente denominati per i fini del presente Protocollo come "Soggetti Attuatori"):

Ente: **Dipartimento di Scienze della Terra e Geoambientali**, Università Aldo Moro di Bari con sede legale in Piazza Umberto I n. 1, CF: 80002170720, PI: 01086760723, rappresentato dal Direttore Prof. Giuseppe Mastronuzzi, per la carica domiciliato presso la sede legale. Il Dipartimento di Scienze della Terra e Geoambientali fungerà da **Coordinatore delle attività**, nella persona del prof. Mario Parise;

- Associazione: **Club Alpino Italiano (CAI) - Gruppo Archeo Speleologico Pugliese (GASP)** - Sez. Donato Boscia di Gioia del Colle, con sede legale in via

Donato Boscia 17, CF: 91002080728, rappresentato dal Presidente di Sezione Sig. Agostino Iacobellis, per la carica domiciliato presso la sede legale;

- Ente: **Corpo Nazionale Soccorso Alpino e Speleologico** - Servizio Regionale Pugliese, con sede legale c/o Museo "F. Anelli" Piazzale Anelli - 70013 Castellana Grotte (BA), rappresentato dal Dott. Ing. Giovanni Grassi, per la carica domiciliato presso la sede legale;

- Ente: **Istituto di Ricerca Sulle Acque (IRSA)** del Consiglio Nazionale delle Ricerche, sede secondaria di Bari, Viale F. De Blasio, 5, 70132 Bari, con sede legale Area della Ricerca di Roma 1, Strada Provinciale 35d, km 0,7 - Montelibretti (Roma), Codice Fiscale: 80054330586 · Partita IVA: 02118311006, rappresentato dal Direttore Dott. Giuseppe Mascolo (Provvedimento del Presidente del CNR n. 128 prot. 0065732/2019 del 24/09/2019);

- Ente: **Istituto di Ricerca per la Protezione Idrogeologica (IRPI)** del Consiglio Nazionale delle Ricerche, con sede legale in Perugia, PEC: protocollo.irpi@pec.cnr.it, C.F. 80054330586, P.IVA 02118311006, rappresentato dal Direttore facente funzioni, dott. Alessandro PASUTO, nominato con provvedimento n. 187 del Presidente del CNR del 29 novembre 2019, prot. AMMCEN n. 0085932 del 2 dicembre 2019, per la carica domiciliato presso la sede legale, autorizzato alla stipula del presente protocollo d'intesa con delega del Direttore del Dipartimento Scienze del Sistema Terra e Tecnologie per l'Ambiente (delega 2019-384/2019);

- Associazione: **Federazione Speleologica Pugliese**, con sede legale in Piazzale Franco Anelli c/o Museo, 70013 Castellana Grotte (Ba), p. iva e cod. fisc. 02720020722, rappresentato dal Segretario Dott. Aurelio Marangella, per la carica domiciliato presso la sede legale;

- Associazione: **Club Alpino Italiano (CAI) - Gruppo Speleologico Vespertilio** - Sez. Bari, con sede legale in Via Giuseppe Volpe, 6, CF: 93014720721, rappresentato dal Dott. Maurizio Armenise, per la carica domiciliato presso la sede legale;

- Associazione: **Gruppo Archeologico "Valle d'Itria"** – Onlus con sede legale in Cisternino (BR), in Via C. Battisti 17, rappresentato dal Direttore Dott. Domenico Tamborrino, per la carica domiciliato presso la sede legale;

- Associazione: **L'isola che non c'è** - Latiano con sede legale in Latiano, via de Revel 137, rappresentato dal delegato presidente onorario Dott. Franco Giuliano, per la carica domiciliato presso la sede legale;

Ente: **Comune di Alberobello (Ba)** con sede legale in Piazza del Popolo, 31, CF: 82002610721, rappresentato dal Dott.....,per la carica domiciliato presso la sede legale;

Ente: **Comune di Bari (Ba)** con sede legale in Corso Vittorio Emanuele 54 , CF: 80015010723 , rappresentato dal Dott....., per la carica domiciliato presso la sede legale;

Ente: **Comune di Castellana Grotte (Ba)** con sede legale in Via Guglielmo Marconi 9, CF: 00834380727 , rappresentato dal Dott....., per la carica domiciliato presso la sede legale;

Ente: **Comune di Cisternino (Br)** con sede legale in Via Principe Amedeo, CF: 81001470749 , rappresentato dal Dott. CONVERTINI LUCA ,per la carica domiciliato presso la sede legale;

Ente: **Comune di Fasano (Br)** con sede legale in Piazza I. Ciaia, CF: 81001370741, rappresentato dal Dott.....,per la carica domiciliato presso la sede legale;

Ente: **Comune di Galatina (Le)** con sede legale in Via Umberto I, 40, CF: 80008170757, rappresentato dal Dott.....,per la carica domiciliato presso la sede legale;

Ente: **Comune di Latiano (Br)** con sede legale in Via Cesare Battisti n.1, CF: 91008570748 , rappresentato dal Dott....., per la carica domiciliato presso la sede legale;

Ente: **Comune di Monopoli (Ba)** con sede legale in Via Garibaldi 6, CF: 00374620722 , rappresentato dal Dott.....,per la carica domiciliato presso la sede legale;

Ente: **Comune di Triggiano (Ba)** con sede legale in Piazza Vittorio Veneto 46, CF: 00865250724 , rappresentato dal Dott....., per la carica domiciliato presso la sede legale;

Ente: **Comune di Valenzano (Ba)** con sede legale in Largo Marconi 58, CF: 80020130722 , rappresentato dal Dott....., per la carica domiciliato presso la sede legale;

PREMESSO CHE

Con L.R. n. 45 del 30/12/2013 (art. 45 comma 1) è stato istituto nel bilancio regionale autonomo, nell'ambito della UPB 09.06.01, il capitolo n. 611031, denominato "spese per l'esplorazione fenomeni carsici di recente rinvenimento", con stanziamento di euro 100.000,00, al fine di finanziarie attività esplorative di fenomeni carsici di recente rinvenimento rilevante interesse scientifico, per estensione, tipologia e morfologia.

Per dare corso all'attuazione delle attività a valere sulle risorse individuate dalla norma sopra citata la Regione ha avviato incontri di coordinamento presso il Servizio Ecologia il 17 aprile 2014, il 24 ottobre 2014 e il 10 novembre 2014, destinati ad individuare le attività necessarie a dare attuazione alla norma in oggetto, le modalità di svolgimento delle stesse, i soggetti da coinvolgere e i tempi necessari.

Con DGR n.2726 del 18/12/2014, è stata approvata la proposta operativa, presentata dal gruppo di ricerca scientifica, con la quale venivano intraprese le prime attività sui siti di interesse Regionale.

Il progetto di ricerca scientifica ed esplorazione speleologica avviato nell'Aprile 2017 e conclusosi, sulla base del cronoprogramma dell'originario Protocollo d'Intesa, ad Ottobre 2018, in realtà ha costituito soltanto un primo step di attività.

In data 04/12/2018 è stata presentata presso la Sezione Autorizzazioni Ambientali, una seconda proposta operativa, relativa alla continuazione dei lavori di ricerca ed esplorazione, del Dipartimento di Scienze della Terra e Geoambientali dell'Università di Bari Aldo Moro, che viene allegata al presente Protocollo d'Intesa (allegato 1).

Preso atto della proposta del Dipartimento di Scienze della Terra e Geoambientali dell'Università di Bari Aldo Moro e considerata la necessità di sviluppare l'attività di esplorazione dei siti già oggetto di studio: Monopoli (Ba), Alberobello (Ba), Galatina (Le) e Fasano (Br), nonché proseguire l'esplorazione di nuovi siti carsici di recente rinvenimento, nei territori di Latiano (Br), Bari, Triggiano (Ba), Valenzano (Ba), Castellana Grotte (Ba) e Cisternino (BR).

Considerata la necessità di coinvolgere le amministrazioni locali interessate, in particolare i Comuni di: Latiano (Br), Bari, Triggiano (Ba), Valenzano (Ba), Castellana Grotte (Ba) e Cisternino (BR), Monopoli (Ba), Alberobello(Ba), Galatina(Le) e Fasano(Br), attraverso il coordinamento del Dipartimento di

Scienze della Terra e Geoambientali dell'Università di Bari Aldo Moro, affinché possano essere valorizzati i siti carsici di recente rinvenimento.

Il Prospetto economico Tabella n. 1 della DGR n806/2019 (allegato 2) dettaglia attività e, ove previsti, costi associati e pone l'attuazione di ognuna di esse in capo ai diversi Soggetti Attuatori, sotto il coordinamento del Dipartimento di Scienze della Terra e Geoambientali dell'Università di Bari Aldo Moro.

TUTTO CIÒ PREMESSO E CONSIDERATO

si conviene e si stipula quanto segue.

Art. 1 – Finalità, durata e modalità attuative

i) Le finalità di cui alle premesse sono parte integrante e sostanziale del presente Protocollo di Intesa (PdI);

ii) Il presente Protocollo d'Intesa ha una validità di 12 mesi dalla data della sottoscrizione e potrà essere prorogato, per un periodo di ugual durata, mediante apposita intesa, deliberata dalle Parti prima della sua scadenza in sede di incontro del comitato tecnico di cui al punto iv del presente articolo, nell'ambito delle somme previste dall'art. 45 comma 1 della L.R. n. 45 del 30/12/2013. Le attività di cui alla proposta operativa (PO) inizieranno e termineranno entro la durata del PdI;

iii) Le attività saranno realizzate secondo le modalità di cui al Prospetto economico Tabella n. 1, sotto il Coordinamento del Dipartimento di Scienze della Terra e Geoambientali dell'Università di Bari Aldo Moro, nella persona del Prof. Mario Parise;

iv) La realizzazione degli interventi oggetto della PO sarà seguita e coordinata da un comitato tecnico appositamente costituito.

Comporranno tale organo:

- il Dirigente del Sezione Autorizzazioni Ambientali e/o da Suoi delegati che coordinano le attività del comitato;
- un referente individuato con atto scritto da ogni Soggetto Attuatore;

Ai componenti del Comitato tecnico non è riconosciuto alcun onere per le prestazioni.

Il Comitato tecnico avrà i seguenti compiti:

- rendere costante l'interazione tra Regione e Soggetti Attuatori per quel che attiene agli aspetti amministrativi e tecnici, al fine di rendere più spedito e certo il processo di realizzazione della PO;
- verificare, valutare e risolvere eventuali criticità anche al fine di porre in essere eventuali variazioni nell'ambito delle somme previste dall'art. 45 comma 1 della L.R. n. 45 del 30/12/2013;
- indirizzare le diverse fasi di attuazione e dettagliare i risultati attesi;

- analizzare e valutare le diverse informazioni progressivamente acquisite ad avanzamento delle attività formulando proposte circa altre eventuali azioni da realizzare per le finalità del PdI;

Agli incontri del comitato tecnico potranno essere invitati a partecipare altri soggetti, senza alcun onere aggiuntivo a carico del bilancio regionale, in relazione a specifiche esigenze che di volta in volta potranno maturare ed essere considerate.

Art. 2 – Oneri della Regione Puglia

La Regione garantirà le risorse economiche necessarie all'attuazione del presente Protocollo di intesa attraverso i fondi di cui al capitolo n.611031, denominato "*spese per l'esplorazione fenomeni carsici di recente rinvenimento*", con uno stanziamento per l'anno 2019, in termini di competenza e cassa di euro 100.000,00, ai sensi dell'art. 45 comma 1 della L.R. n. 45 del 30/12/2013.

Le somme indicate sono comprensive di IVA, ove dovuta, e di ogni altro onere fiscale, previdenziale ed assistenziale sopportato dai Soggetti Attuatori e saranno erogate dalla Regione, con le modalità di cui al successivo art. 4.

Art. 3 – Oneri degli Enti Pubblici e/o Associazioni Beneficiari

Gli Enti Pubblici e/o associazioni beneficiari (Soggetti Attuatori) si impegnano

ad attuare le attività proposte nella Tabella n.1 (allegato 2) sotto il coordinamento del Dipartimento di Scienze della Terra e Geoambientali dell'Università di Bari Aldo Moro.

Art. 4 – Modalità di erogazione/trasferimento dei fondi

Le spese sostenute per la realizzazione del progetto verranno erogate/trasferite secondo i seguenti tempi e modalità, fatte salve le eventuali limitazioni di cassa deliberate dalla Giunta Regionale in ottemperanza agli obblighi derivanti dalla normativa nazionale per il rispetto del patto di stabilità interno:

- 70% dell'importo di cui all'art. 1, entro sessanta giorni dalla data di sottoscrizione del presente Protocollo di Intesa, a ciascun beneficiario, secondo Tabella n.2 (allegato 2);
- 30 % dell'importo di cui all'art. 1, entro sessanta giorni dalla data di presentazione di idonea documentazione amministrativa e/o contabile delle attività svolte, a ciascun beneficiario, secondo prospetto economico.

Art. 5 – Controversie

Per qualsiasi controversia, di natura tecnica o amministrativa, riferita alla interpretazione ed alla esecuzione del presente Protocollo di Intesa, insorta *in itinere* o al termine dell'incarico oggetto del presente atto, le parti, concordemente, dichiarano competente il Foro di Bari.

Art.6 – Responsabilità

L'Amministrazione Regionale è sollevata da qualsiasi responsabilità in ordine all'uso dei materiali acquisiti in esito al presente Protocollo di Intesa. Inoltre l'Amministrazione Regionale è sollevata da qualsiasi responsabilità in ordine ad ogni eventuale incidente, danneggiamento, deturpamento e inquinamento che coinvolgano persone e/o cose, le cui cause siano riconducibili alle attività previste dal presente Protocollo di Intesa.

Art. 7-Tracciabilità Dei Flussi Finanziari

Gli Enti pubblici e/o associazioni beneficiari assumono tutti gli obblighi di tracciabilità dei flussi finanziari di cui all'art.3 della legge 13 agosto 2010, n. 136 e successive modifiche.

Art. 8 -Oneri Sicurezza

Gli Enti pubblici e/o associazioni beneficiari riconoscono a proprio carico tutti gli oneri inerenti alla sicurezza, all'assicurazione del proprio personale occupato, in esecuzione della convenzione, assumendo in proprio ogni responsabilità civile e penale in caso di infortuni e di danni arrecati eventualmente da detto personale alle persone e alle cose, in dipendenza delle prestazioni oggetto del presente Protocollo di Intesa.

Conseguentemente, gli Enti pubblici e/o associazioni coinvolte esonerano la Regione Puglia da ogni responsabilità, nonché da qualsiasi richiesta che per tale motivo dovesse essere presentata.

Art. 9- Spese di Registrazione

Tutte le spese di registrazione, bollo e imposta di registro, del presente Protocollo di Intesa, se dovute, sono a carico degli Enti pubblici e/o associazioni beneficiari.

Art. 10 –Norme di rinvio

Per tutto quanto non espressamente previsto dagli articoli che precedono, si intendono applicabili al presente Protocollo di Intesa il codice civile e tutte le norme di Leggi e Regolamenti vigenti in materia.

Art. 11 – Adempimenti

Il presente Protocollo di Intesa, immediatamente vincolante per le parti, è redatto su n. ..... fogli, nella quantità di n. ..... copie in originale, una per ciascun Soggetto Attuatore coinvolto.

Bari_____

Letto, approvato e sottoscritto.

Regione Puglia - Assessorato alla

Qualità dell'Ambiente	
Dipartimento di Scienze della Terra e Geoambientali	F.to Digitalmente
Club Alpino Italiano (CAI) - Gruppo Archeo Speleologico Pugliese (GASP)	
Corpo Nazionale Soccorso Alpino e Speleologico	
Istituto di Ricerca sulle Acque	F.to Digitalmente
Istituto di Ricerca per la Protezione Idrogeologica	F.to Digitalmente
Federazione Speleologica Pugliese	
Club Alpino Italiano (CAI) - Gruppo Speleologico Vespertilio	
Gruppo Archeologico "Valle d'Itria"	
L'isola che non c'è	
Comune di Alberobello	
Comune di Bari	
Comune di Castellana Grotte	
Comune di Cisternino	
Comune di Fasano	
Comune di Galatina	
Comune di Latiano	
Comune di Monopoli	
Comune di Triggiano	
Comune di Valenzano	

CLUB ALPINO ITALIANO - Sezione di GIOIA DEL COLLE -

CLUB ALPINO ITALIANO - Sez. di BARI

RICCIO
ANTONIETTA
30.11.2020
15:08:12 UTC

Allegato n.1 di cui Dgr n. 806/2019

PROTOCOLLO DI INTESA

"Attività prioritarie per l'attuazione

dell'art. 45 comma 1 della L.R. n. 45 del 30/12/2013"

L'anno 2019 il giorno 10 del mese di dicembre la Regione Puglia - Assessorato alla Qualità dell'Ambiente (di seguito Regione), con sede legale in Bari, Via Gentile 52, rappresentata dall'Assessore all'Ambiente Francesco Giovanni Stea, per la carica domiciliato presso la sede legale

e

Gli Enti Pubblici e/o Associazioni attive nella promozione e valorizzazione del patrimonio geologico, speleologico ed ambientale di seguito riportati (complessivamente denominati per i fini del presente Protocollo come "Soggetti Attuatori"):

Ente: **Dipartimento di Scienze della Terra e Geoambientali**, Università Aldo Moro di Bari con sede legale in Piazza Umberto I n. 1, CF: 80002170720, PI: 01086760723, rappresentato dal Direttore Prof. Giuseppe Mastronuzzi, per la carica domiciliato presso la sede legale. Il Dipartimento di Scienze della Terra e Geoambientali fungerà da **Coordinatore delle attività**, nella persona del prof. Mario Parise;

- Associazione: **Club Alpino Italiano (CAI) - Gruppo Archeo Speleologico Pugliese (GASP)** - Sez. Donato Boscia di Gioia del Colle, con sede legale in via

Donato Boscia 17, CF: 91002080728, rappresentato dal Presidente di Sezione Sig. Agostino Iacobellis, per la carica domiciliato presso la sede legale;

- Ente: **Corpo Nazionale Soccorso Alpino e Speleologico** - Servizio Regionale Pugliese, con sede legale c/o Museo "F. Anelli" Piazzale Anelli - 70013 Castellana Grotte (BA), rappresentato dal Dott. Ing. Giovanni Grassi, per la carica domiciliato presso la sede legale;

- Ente: **Istituto di Ricerca Sulle Acque (IRSA)** del Consiglio Nazionale delle Ricerche, sede secondaria di Bari, Viale F. De Blasio, 5, 70132 Bari, con sede legale Area della Ricerca di Roma 1, Strada Provinciale 35d, km 0,7 - Montelibretti (Roma), Codice Fiscale: 80054330586 · Partita IVA: 02118311006, rappresentato dal Direttore Dott. Giuseppe Mascolo (Provvedimento del Presidente del CNR n. 128 prot. 0065732/2019 del 24/09/2019);

- Ente: **Istituto di Ricerca per la Protezione Idrogeologica (IRPI)** del Consiglio Nazionale delle Ricerche, con sede legale in Perugia, PEC: protocollo.irpi@pec.cnr.it, C.F. 80054330586, P.IVA 02118311006, rappresentato dal Direttore facente funzioni, dott. Alessandro PASUTO, nominato con provvedimento n. 187 del Presidente del CNR del 29 novembre 2019, prot. AMMCEN n. 0085932 del 2 dicembre 2019, per la carica domiciliato presso la sede legale, autorizzato alla stipula del presente protocollo d'intesa con delega del Direttore del Dipartimento Scienze del Sistema Terra e Tecnologie per l'Ambiente (delega 2019-384/2019);

- Associazione: **Federazione Speleologica Pugliese**, con sede legale in Piazzale Franco Anelli c/o Museo, 70013 Castellana Grotte (Ba), p. iva e cod. fisc. 02720020722, rappresentato dal Segretario Dott. Aurelio Marangella, per la carica domiciliato presso la sede legale;

- Associazione: **Club Alpino Italiano (CAI) - Gruppo Speleologico Vespertilio** - Sez. Bari, con sede legale in Via Giuseppe Volpe, 6, CF: 93014720721, rappresentato dal Dott. Maurizio Armenise, per la carica domiciliato presso la sede legale;

- Associazione: **Gruppo Archeologico "Valle d'Itria"** – Onlus con sede legale in Cisternino (BR), in Via C. Battisti 17, rappresentato dal Direttore Dott. Domenico Tamborrino, per la carica domiciliato presso la sede legale;

- Associazione: **L'isola che non c'è** - Latiano con sede legale in Latiano, via de Revel 137, rappresentato dal delegato presidente onorario Dott. Franco Giuliano, per la carica domiciliato presso la sede legale;

Ente: **Comune di Alberobello (Ba)** con sede legale in Piazza del Popolo, 31, CF: 82002610721, rappresentato dal Dott.....,per la carica domiciliato presso la sede legale;

Ente: **Comune di Bari (Ba)** con sede legale in Corso Vittorio Emanuele 54 , CF: 80015010723 , rappresentato dal Dott....., per la carica domiciliato presso la sede legale;

Ente: **Comune di Castellana Grotte (Ba)** con sede legale in Via Guglielmo Marconi 9, CF: 00834380727 , rappresentato dal Dott....., per la carica domiciliato presso la sede legale;

Ente: **Comune di Cisternino (Br)** con sede legale in Via Principe Amedeo, CF: 81001470749 , rappresentato dal Dott. CONVERTINI LUCA ,per la carica domiciliato presso la sede legale;

Ente: **Comune di Fasano (Br)** con sede legale in Piazza I. Ciaia, CF: 81001370741, rappresentato dal Dott.....,per la carica domiciliato presso la sede legale;

Ente: **Comune di Galatina (Le)** con sede legale in Via Umberto I, 40, CF: 80008170757, rappresentato dal Dott.....,per la carica domiciliato presso la sede legale;

Ente: **Comune di Latiano (Br)** con sede legale in Via Cesare Battisti n.1, CF: 91008570748 , rappresentato dal Dott....., per la carica domiciliato presso la sede legale;

Ente: **Comune di Monopoli (Ba)** con sede legale in Via Garibaldi 6, CF: 00374620722 , rappresentato dal Dott.....,per la carica domiciliato presso la sede legale;

Ente: **Comune di Triggiano (Ba)** con sede legale in Piazza Vittorio Veneto 46,

CF: 00865250724 , rappresentato dal Dott....., per la

carica domiciliato presso la sede legale;

Ente: **Comune di Valenzano (Ba)** con sede legale in Largo Marconi 58,

CF: 80020130722 , rappresentato dal Dott....., per la

carica domiciliato presso la sede legale;

PREMESSO CHE

Con L.R. n. 45 del 30/12/2013 (art. 45 comma 1) è stato istituto nel bilancio regionale autonomo, nell'ambito della UPB 09.06.01, il capitolo n. 611031, denominato "spese per l'esplorazione fenomeni carsici di recente rinvenimento", con stanziamento di euro 100.000,00, al fine di finanziarie attività esplorative di fenomeni carsici di recente rinvenimento rilevante interesse scientifico, per estensione, tipologia e morfologia.

Per dare corso all'attuazione delle attività a valere sulle risorse individuate dalla norma sopra citata la Regione ha avviato incontri di coordinamento presso il Servizio Ecologia il 17 aprile 2014, il 24 ottobre 2014 e il 10 novembre 2014, destinati ad individuare le attività necessarie a dare attuazione alla norma in oggetto, le modalità di svolgimento delle stesse, i soggetti da coinvolgere e i tempi necessari.

Con DGR n.2726 del 18/12/2014, è stata approvata la proposta operativa, presentata dal gruppo di ricerca scientifica, con la quale venivano intraprese le prime attività sui siti di interesse Regionale.

Il progetto di ricerca scientifica ed esplorazione speleologica avviato nell'Aprile 2017 e conclusosi, sulla base del cronoprogramma dell'originario Protocollo d'Intesa, ad Ottobre 2018, in realtà ha costituito soltanto un primo step di attività.

In data 04/12/2018 è stata presentata presso la Sezione Autorizzazioni Ambientali, una seconda proposta operativa, relativa alla continuazione dei lavori di ricerca ed esplorazione, del Dipartimento di Scienze della Terra e Geoambientali dell'Università di Bari Aldo Moro, che viene allegata al presente Protocollo d'Intesa (allegato 1).

Preso atto della proposta del Dipartimento di Scienze della Terra e Geoambientali dell'Università di Bari Aldo Moro e considerata la necessità di sviluppare l'attività di esplorazione dei siti già oggetto di studio: Monopoli (Ba), Alberobello (Ba), Galatina (Le) e Fasano (Br), nonché proseguire l'esplorazione di nuovi siti carsici di recente rinvenimento, nei territori di Latiano (Br), Bari, Triggiano (Ba), Valenzano (Ba), Castellana Grotte (Ba) e Cisternino (BR).

Considerata la necessità di coinvolgere le amministrazioni locali interessate, in particolare i Comuni di: Latiano (Br), Bari, Triggiano (Ba), Valenzano (Ba), Castellana Grotte (Ba) e Cisternino (BR), Monopoli (Ba), Alberobello(Ba), Galatina(Le) e Fasano(Br), attraverso il coordinamento del Dipartimento di

Scienze della Terra e Geoambientali dell'Università di Bari Aldo Moro, affinché possano essere valorizzati i siti carsici di recente rinvenimento.

Il Prospetto economico Tabella n. 1 della DGR n806/2019 (allegato 2) dettaglia attività e, ove previsti, costi associati e pone l'attuazione di ognuna di esse in capo ai diversi Soggetti Attuatori, sotto il coordinamento del Dipartimento di Scienze della Terra e Geoambientali dell'Università di Bari Aldo Moro.

TUTTO CIÒ PREMESSO E CONSIDERATO

si conviene e si stipula quanto segue.

Art. 1 – Finalità, durata e modalità attuative

i) Le finalità di cui alle premesse sono parte integrante e sostanziale del presente Protocollo di Intesa (PdI);

ii) Il presente Protocollo d'Intesa ha una validità di 12 mesi dalla data della sottoscrizione e potrà essere prorogato, per un periodo di ugual durata, mediante apposita intesa, deliberata dalle Parti prima della sua scadenza in sede di incontro del comitato tecnico di cui al punto iv del presente articolo, nell'ambito delle somme previste dall'art. 45 comma 1 della L.R. n. 45 del 30/12/2013. Le attività di cui alla proposta operativa (PO) inizieranno e termineranno entro la durata del PdI;

iii) Le attività saranno realizzate secondo le modalità di cui al Prospetto economico Tabella n. 1, sotto il Coordinamento del Dipartimento di Scienze della Terra e Geoambientali dell'Università di Bari Aldo Moro, nella persona del Prof. Mario Parise;

iv) La realizzazione degli interventi oggetto della PO sarà seguita e coordinata da un comitato tecnico appositamente costituito.

Comporranno tale organo:

- il Dirigente del Sezione Autorizzazioni Ambientali e/o da Suoi delegati che coordinano le attività del comitato;
- un referente individuato con atto scritto da ogni Soggetto Attuatore;

Ai componenti del Comitato tecnico non è riconosciuto alcun onere per le prestazioni.

Il Comitato tecnico avrà i seguenti compiti:

- rendere costante l'interazione tra Regione e Soggetti Attuatori per quel che attiene agli aspetti amministrativi e tecnici, al fine di rendere più spedito e certo il processo di realizzazione della PO;
- verificare, valutare e risolvere eventuali criticità anche al fine di porre in essere eventuali variazioni nell'ambito delle somme previste dall'art. 45 comma 1 della L.R. n. 45 del 30/12/2013;
- indirizzare le diverse fasi di attuazione e dettagliare i risultati attesi;

- analizzare e valutare le diverse informazioni progressivamente acquisite ad avanzamento delle attività formulando proposte circa altre eventuali azioni da realizzare per le finalità del PdI;

Agli incontri del comitato tecnico potranno essere invitati a partecipare altri soggetti, senza alcun onere aggiuntivo a carico del bilancio regionale, in relazione a specifiche esigenze che di volta in volta potranno maturare ed essere considerate.

Art. 2 – Oneri della Regione Puglia

La Regione garantirà le risorse economiche necessarie all'attuazione del presente Protocollo di intesa attraverso i fondi di cui al capitolo n.611031, denominato "*spese per l'esplorazione fenomeni carsici di recente rinvenimento*", con uno stanziamento per l'anno 2019, in termini di competenza e cassa di euro 100.000,00, ai sensi dell'art. 45 comma 1 della L.R. n. 45 del 30/12/2013.

Le somme indicate sono comprensive di IVA, ove dovuta, e di ogni altro onere fiscale, previdenziale ed assistenziale sopportato dai Soggetti Attuatori e saranno erogate dalla Regione, con le modalità di cui al successivo art. 4.

Art. 3 – Oneri degli Enti Pubblici e/o Associazioni Beneficiari

Gli Enti Pubblici e/o associazioni beneficiari (Soggetti Attuatori) si impegnano

ad attuare le attività proposte nella Tabella n.1 (allegato 2) sotto il coordinamento del Dipartimento di Scienze della Terra e Geoambientali dell'Università di Bari Aldo Moro.

Art. 4 – Modalità di erogazione/trasferimento dei fondi

Le spese sostenute per la realizzazione del progetto verranno erogate/trasferite secondo i seguenti tempi e modalità, fatte salve le eventuali limitazioni di cassa deliberate dalla Giunta Regionale in ottemperanza agli obblighi derivanti dalla normativa nazionale per il rispetto del patto di stabilità interno:

- 70% dell'importo di cui all'art. 1, entro sessanta giorni dalla data di sottoscrizione del presente Protocollo di Intesa, a ciascun beneficiario, secondo Tabella n.2 (allegato 2);
- 30 % dell'importo di cui all'art. 1, entro sessanta giorni dalla data di presentazione di idonea documentazione amministrativa e/o contabile delle attività svolte, a ciascun beneficiario, secondo prospetto economico.

Art. 5 – Controversie

Per qualsiasi controversia, di natura tecnica o amministrativa, riferita alla interpretazione ed alla esecuzione del presente Protocollo di Intesa, insorta *in itinere* o al termine dell'incarico oggetto del presente atto, le parti, concordemente, dichiarano competente il Foro di Bari.

Art.6 – Responsabilità

L'Amministrazione Regionale è sollevata da qualsiasi responsabilità in ordine all'uso dei materiali acquisiti in esito al presente Protocollo di Intesa. Inoltre l'Amministrazione Regionale è sollevata da qualsiasi responsabilità in ordine ad ogni eventuale incidente, danneggiamento, deturpamento e inquinamento che coinvolgano persone e/o cose, le cui cause siano riconducibili alle attività previste dal presente Protocollo di Intesa.

Art. 7-Tracciabilità Dei Flussi Finanziari

Gli Enti pubblici e/o associazioni beneficiari assumono tutti gli obblighi di tracciabilità dei flussi finanziari di cui all'art.3 della legge 13 agosto 2010, n. 136 e successive modifiche.

Art. 8 -Oneri Sicurezza

Gli Enti pubblici e/o associazioni beneficiari riconoscono a proprio carico tutti gli oneri inerenti alla sicurezza, all'assicurazione del proprio personale occupato, in esecuzione della convenzione, assumendo in proprio ogni responsabilità civile e penale in caso di infortuni e di danni arrecati eventualmente da detto personale alle persone e alle cose, in dipendenza delle prestazioni oggetto del presente Protocollo di Intesa.

Conseguentemente, gli Enti pubblici e/o associazioni coinvolte esonerano la Regione Puglia da ogni responsabilità, nonché da qualsiasi richiesta che per tale motivo dovesse essere presentata.

Art. 9- Spese di Registrazione

Tutte le spese di registrazione, bollo e imposta di registro, del presente Protocollo di Intesa, se dovute, sono a carico degli Enti pubblici e/o associazioni beneficiari.

Art. 10 –Norme di rinvio

Per tutto quanto non espressamente previsto dagli articoli che precedono, si intendono applicabili al presente Protocollo di Intesa il codice civile e tutte le norme di Leggi e Regolamenti vigenti in materia.

Art. 11 – Adempimenti

Il presente Protocollo di Intesa, immediatamente vincolante per le parti, è redatto su n. ..... fogli, nella quantità di n. ..... copie in originale, una per ciascun Soggetto Attuatore coinvolto.

Bari_____

Letto, approvato e sottoscritto.

Regione Puglia - Assessorato alla

Qualità dell'Ambiente	
Dipartimento di Scienze della Terra e Geoambientali	FTO Digitalmente
Club Alpino Italiano (CAI) - Gruppo Archeo Speleologico Pugliese (GASP)	
Corpo Nazionale Soccorso Alpino e Speleologico	
Istituto di Ricerca sulle Acque	FTO Digitalmente
Istituto di Ricerca per la Protezione Idrogeologica	FTO Digitalmente
Federazione Speleologica Pugliese	
Club Alpino Italiano (CAI) - Gruppo Speleologico Vespertilio	
Gruppo Archeologico "Valle d'Itria" L'isola che non c'è	
Comune di Alberobello	
Comune di Bari	
Comune di Castellana Grotte	
Comune di Cisternino	
Comune di Fasano	
Comune di Galatina	
Comune di Latiano	
Comune di Monopoli	
Comune di Triggiano	
Comune di Valenzano	

MASTRONUZZI GIUSEPPE
13.12.2019 07:48:12 UTC

CLUB ALPINO ITALIANO - Sezione di GIOIA DEL COLLE -

CLUB ALPINO ITALIANO - Sez. di BARI

Allegato n.1 di cui Dgr n. 806/2019

PROTOCOLLO DI INTESA

"Attività prioritarie per l'attuazione

dell'art. 45 comma 1 della L.R. n. 45 del 30/12/2013"

L'anno 2019 il giorno 10 del mese di dicembre la Regione Puglia - Assessorato alla Qualità dell'Ambiente (di seguito Regione), con sede legale in Bari, Via Gentile 52, rappresentata dall'Assessore all'Ambiente Francesco Giovanni Stea, per la carica domiciliato presso la sede legale

e

Gli Enti Pubblici e/o Associazioni attive nella promozione e valorizzazione del patrimonio geologico, speleologico ed ambientale di seguito riportati (complessivamente denominati per i fini del presente Protocollo come "Soggetti Attuatori"):

Ente: **Dipartimento di Scienze della Terra e Geoambientali**, Università Aldo Moro di Bari con sede legale in Piazza Umberto I n. 1, CF: 80002170720, PI: 01086760723, rappresentato dal Direttore Prof. Giuseppe Mastronuzzi, per la carica domiciliato presso la sede legale. Il Dipartimento di Scienze della Terra e Geoambientali fungerà da **Coordinatore delle attività**, nella persona del prof. Mario Parise;

- Associazione: **Club Alpino Italiano (CAI) - Gruppo Archeo Speleologico Pugliese (GASP)** - Sez. Donato Boscia di Gioia del Colle, con sede legale in via

Donato Boscia 17, CF: 91002080728, rappresentato dal Presidente di Sezione Sig. Agostino Iacobellis, per la carica domiciliato presso la sede legale;

- Ente: **Corpo Nazionale Soccorso Alpino e Speleologico** - Servizio Regionale Pugliese, con sede legale c/o Museo "F. Anelli" Piazzale Anelli - 70013 Castellana Grotte (BA), rappresentato dal Dott. Ing. Giovanni Grassi, per la carica domiciliato presso la sede legale;

- Ente: **Istituto di Ricerca Sulle Acque (IRSA)** del Consiglio Nazionale delle Ricerche, sede secondaria di Bari, Viale F. De Blasio, 5, 70132 Bari, con sede legale Area della Ricerca di Roma 1, Strada Provinciale 35d, km 0,7 - Montelibretti (Roma), Codice Fiscale: 80054330586 · Partita IVA: 02118311006, rappresentato dal Direttore Dott. Giuseppe Mascolo (Provvedimento del Presidente del CNR n. 128 prot. 0065732/2019 del 24/09/2019);

- Ente: **Istituto di Ricerca per la Protezione Idrogeologica (IRPI)** del Consiglio Nazionale delle Ricerche, con sede legale in Perugia, PEC: protocollo.irpi@pec.cnr.it, C.F. 80054330586, P.IVA 02118311006, rappresentato dal Direttore facente funzioni, dott. Alessandro PASUTO, nominato con provvedimento n. 187 del Presidente del CNR del 29 novembre 2019, prot. AMMCEN n. 0085932 del 2 dicembre 2019, per la carica domiciliato presso la sede legale, autorizzato alla stipula del presente protocollo d'intesa con delega del Direttore del Dipartimento Scienze del Sistema Terra e Tecnologie per l'Ambiente (delega 2019-384/2019);

- Associazione: **Federazione Speleologica Pugliese**, con sede legale in Piazzale Franco Anelli c/o Museo, 70013 Castellana Grotte (Ba), p. iva e cod. fisc. 02720020722, rappresentato dal Segretario Dott. Aurelio Marangella, per la carica domiciliato presso la sede legale;

- Associazione: **Club Alpino Italiano (CAI) - Gruppo Speleologico Vespertilio** - Sez. Bari, con sede legale in Via Giuseppe Volpe, 6, CF: 93014720721, rappresentato dal Dott. Maurizio Armenise, per la carica domiciliato presso la sede legale;

- Associazione: **Gruppo Archeologico "Valle d'Itria"** – Onlus con sede legale in Cisternino (BR), in Via C. Battisti 17, rappresentato dal Direttore Dott. Domenico Tamborrino, per la carica domiciliato presso la sede legale;

- Associazione: **L'isola che non c'è** - Latiano con sede legale in Latiano, via de Revel 137, rappresentato dal delegato presidente onorario Dott. Franco Giuliano, per la carica domiciliato presso la sede legale;

Ente: **Comune di Alberobello (Ba)** con sede legale in Piazza del Popolo, 31, CF: 82002610721, rappresentato dal Dott.....,per la carica domiciliato presso la sede legale;

Ente: **Comune di Bari (Ba)** con sede legale in Corso Vittorio Emanuele 54 , CF: 80015010723 , rappresentato dal Dott....., per la carica domiciliato presso la sede legale;

Ente: **Comune di Castellana Grotte (Ba)** con sede legale in Via Guglielmo Marconi 9, CF: 00834380727 , rappresentato dal Dott....., per la carica domiciliato presso la sede legale;

Ente: **Comune di Cisternino (Br)** con sede legale in Via Principe Amedeo, CF: 81001470749 , rappresentato dal Dott. CONVERTINI LUCA ,per la carica domiciliato presso la sede legale;

Ente: **Comune di Fasano (Br)** con sede legale in Piazza I. Ciaia, CF: 81001370741, rappresentato dal Dott.....,per la carica domiciliato presso la sede legale;

Ente: **Comune di Galatina (Le)** con sede legale in Via Umberto I, 40, CF: 80008170757, rappresentato dal Dott.....,per la carica domiciliato presso la sede legale;

Ente: **Comune di Latiano (Br)** con sede legale in Via Cesare Battisti n.1, CF: 91008570748 , rappresentato dal Dott....., per la carica domiciliato presso la sede legale;

Ente: **Comune di Monopoli (Ba)** con sede legale in Via Garibaldi 6, CF: 00374620722 , rappresentato dal Dott.....,per la carica domiciliato presso la sede legale;

Ente: **Comune di Triggiano (Ba)** con sede legale in Piazza Vittorio Veneto 46, CF: 00865250724 , rappresentato dal Dott....., per la carica domiciliato presso la sede legale;

Ente: **Comune di Valenzano (Ba)** con sede legale in Largo Marconi 58, CF: 80020130722 , rappresentato dal Dott....., per la carica domiciliato presso la sede legale;

PREMESSO CHE

Con L.R. n. 45 del 30/12/2013 (art. 45 comma 1) è stato istituto nel bilancio regionale autonomo, nell'ambito della UPB 09.06.01, il capitolo n. 611031, denominato "spese per l'esplorazione fenomeni carsici di recente rinvenimento", con stanziamento di euro 100.000,00, al fine di finanziarie attività esplorative di fenomeni carsici di recente rinvenimento rilevante interesse scientifico, per estensione, tipologia e morfologia.

Per dare corso all'attuazione delle attività a valere sulle risorse individuate dalla norma sopra citata la Regione ha avviato incontri di coordinamento presso il Servizio Ecologia il 17 aprile 2014, il 24 ottobre 2014 e il 10 novembre 2014, destinati ad individuare le attività necessarie a dare attuazione alla norma in oggetto, le modalità di svolgimento delle stesse, i soggetti da coinvolgere e i tempi necessari.

Con DGR n.2726 del 18/12/2014, è stata approvata la proposta operativa, presentata dal gruppo di ricerca scientifica, con la quale venivano intraprese le prime attività sui siti di interesse Regionale.

Il progetto di ricerca scientifica ed esplorazione speleologica avviato nell'Aprile 2017 e conclusosi, sulla base del cronoprogramma dell'originario Protocollo d'Intesa, ad Ottobre 2018, in realtà ha costituito soltanto un primo step di attività.

In data 04/12/2018 è stata presentata presso la Sezione Autorizzazioni Ambientali, una seconda proposta operativa, relativa alla continuazione dei lavori di ricerca ed esplorazione, del Dipartimento di Scienze della Terra e Geoambientali dell'Università di Bari Aldo Moro, che viene allegata al presente Protocollo d'Intesa (allegato 1).

Preso atto della proposta del Dipartimento di Scienze della Terra e Geoambientali dell'Università di Bari Aldo Moro e considerata la necessità di sviluppare l'attività di esplorazione dei siti già oggetto di studio: Monopoli (Ba), Alberobello (Ba), Galatina (Le) e Fasano (Br), nonché proseguire l'esplorazione di nuovi siti carsici di recente rinvenimento, nei territori di Latiano (Br), Bari, Triggiano (Ba), Valenzano (Ba), Castellana Grotte (Ba) e Cisternino (BR).

Considerata la necessità di coinvolgere le amministrazioni locali interessate, in particolare i Comuni di: Latiano (Br), Bari, Triggiano (Ba), Valenzano (Ba), Castellana Grotte (Ba) e Cisternino (BR), Monopoli (Ba), Alberobello(Ba), Galatina(Le) e Fasano(Br), attraverso il coordinamento del Dipartimento di

Scienze della Terra e Geoambientali dell'Università di Bari Aldo Moro, affinché possano essere valorizzati i siti carsici di recente rinvenimento.

Il Prospetto economico Tabella n. 1 della DGR n806/2019 (allegato 2) dettaglia attività e, ove previsti, costi associati e pone l'attuazione di ognuna di esse in capo ai diversi Soggetti Attuatori, sotto il coordinamento del Dipartimento di Scienze della Terra e Geoambientali dell'Università di Bari Aldo Moro.

TUTTO CIÒ PREMESSO E CONSIDERATO

si conviene e si stipula quanto segue.

Art. 1 – Finalità, durata e modalità attuative

i) Le finalità di cui alle premesse sono parte integrante e sostanziale del presente Protocollo di Intesa (PdI);

ii) Il presente Protocollo d'Intesa ha una validità di 12 mesi dalla data della sottoscrizione e potrà essere prorogato, per un periodo di ugual durata, mediante apposita intesa, deliberata dalle Parti prima della sua scadenza in sede di incontro del comitato tecnico di cui al punto iv del presente articolo, nell'ambito delle somme previste dall'art. 45 comma 1 della L.R. n. 45 del 30/12/2013. Le attività di cui alla proposta operativa (PO) inizieranno e termineranno entro la durata del PdI;

iii) Le attività saranno realizzate secondo le modalità di cui al Prospetto economico Tabella n. 1, sotto il Coordinamento del Dipartimento di Scienze della Terra e Geoambientali dell'Università di Bari Aldo Moro, nella persona del Prof. Mario Parise;

iv) La realizzazione degli interventi oggetto della PO sarà seguita e coordinata da un comitato tecnico appositamente costituito.

Comporranno tale organo:

- il Dirigente del Sezione Autorizzazioni Ambientali e/o da Suoi delegati che coordinano le attività del comitato;
- un referente individuato con atto scritto da ogni Soggetto Attuatore;

Ai componenti del Comitato tecnico non è riconosciuto alcun onere per le prestazioni.

Il Comitato tecnico avrà i seguenti compiti:

- rendere costante l'interazione tra Regione e Soggetti Attuatori per quel che attiene agli aspetti amministrativi e tecnici, al fine di rendere più spedito e certo il processo di realizzazione della PO;
- verificare, valutare e risolvere eventuali criticità anche al fine di porre in essere eventuali variazioni nell'ambito delle somme previste dall'art. 45 comma 1 della L.R. n. 45 del 30/12/2013;
- indirizzare le diverse fasi di attuazione e dettagliare i risultati attesi;

- analizzare e valutare le diverse informazioni progressivamente acquisite ad avanzamento delle attività formulando proposte circa altre eventuali azioni da realizzare per le finalità del PdI;

Agli incontri del comitato tecnico potranno essere invitati a partecipare altri soggetti, senza alcun onere aggiuntivo a carico del bilancio regionale, in relazione a specifiche esigenze che di volta in volta potranno maturare ed essere considerate.

Art. 2 – Oneri della Regione Puglia

La Regione garantirà le risorse economiche necessarie all'attuazione del presente Protocollo di intesa attraverso i fondi di cui al capitolo n.611031, denominato "*spese per l'esplorazione fenomeni carsici di recente rinvenimento*", con uno stanziamento per l'anno 2019, in termini di competenza e cassa di euro 100.000,00, ai sensi dell'art. 45 comma 1 della L.R. n. 45 del 30/12/2013.

Le somme indicate sono comprensive di IVA, ove dovuta, e di ogni altro onere fiscale, previdenziale ed assistenziale sopportato dai Soggetti Attuatori e saranno erogate dalla Regione, con le modalità di cui al successivo art. 4.

Art. 3 – Oneri degli Enti Pubblici e/o Associazioni Beneficiari

Gli Enti Pubblici e/o associazioni beneficiari (Soggetti Attuatori) si impegnano

ad attuare le attività proposte nella Tabella n.1 (allegato 2) sotto il coordinamento del Dipartimento di Scienze della Terra e Geoambientali dell'Università di Bari Aldo Moro.

Art. 4 – Modalità di erogazione/trasferimento dei fondi

Le spese sostenute per la realizzazione del progetto verranno erogate/trasferite secondo i seguenti tempi e modalità, fatte salve le eventuali limitazioni di cassa deliberate dalla Giunta Regionale in ottemperanza agli obblighi derivanti dalla normativa nazionale per il rispetto del patto di stabilità interno:

- 70% dell'importo di cui all'art. 1, entro sessanta giorni dalla data di sottoscrizione del presente Protocollo di Intesa, a ciascun beneficiario, secondo Tabella n.2 (allegato 2);
- 30 % dell'importo di cui all'art. 1, entro sessanta giorni dalla data di presentazione di idonea documentazione amministrativa e/o contabile delle attività svolte, a ciascun beneficiario, secondo prospetto economico.

Art. 5 – Controversie

Per qualsiasi controversia, di natura tecnica o amministrativa, riferita alla interpretazione ed alla esecuzione del presente Protocollo di Intesa, insorta *in itinere* o al termine dell'incarico oggetto del presente atto, le parti, concordemente, dichiarano competente il Foro di Bari.

Art.6 – Responsabilità

L'Amministrazione Regionale è sollevata da qualsiasi responsabilità in ordine all'uso dei materiali acquisiti in esito al presente Protocollo di Intesa. Inoltre l'Amministrazione Regionale è sollevata da qualsiasi responsabilità in ordine ad ogni eventuale incidente, danneggiamento, deturpamento e inquinamento che coinvolgano persone e/o cose, le cui cause siano riconducibili alle attività previste dal presente Protocollo di Intesa.

Art. 7-Tracciabilità Dei Flussi Finanziari

Gli Enti pubblici e/o associazioni beneficiari assumono tutti gli obblighi di tracciabilità dei flussi finanziari di cui all'art.3 della legge 13 agosto 2010, n. 136 e successive modifiche.

Art. 8 -Oneri Sicurezza

Gli Enti pubblici e/o associazioni beneficiari riconoscono a proprio carico tutti gli oneri inerenti alla sicurezza, all'assicurazione del proprio personale occupato, in esecuzione della convenzione, assumendo in proprio ogni responsabilità civile e penale in caso di infortuni e di danni arrecati eventualmente da detto personale alle persone e alle cose, in dipendenza delle prestazioni oggetto del presente Protocollo di Intesa.

Conseguentemente, gli Enti pubblici e/o associazioni coinvolte esonerano la Regione Puglia da ogni responsabilità, nonché da qualsiasi richiesta che per tale motivo dovesse essere presentata.

Art. 9- Spese di Registrazione

Tutte le spese di registrazione, bollo e imposta di registro, del presente Protocollo di Intesa, se dovute, sono a carico degli Enti pubblici e/o associazioni beneficiari.

Art. 10 –Norme di rinvio

Per tutto quanto non espressamente previsto dagli articoli che precedono, si intendono applicabili al presente Protocollo di Intesa il codice civile e tutte le norme di Leggi e Regolamenti vigenti in materia.

Art. 11 – Adempimenti

Il presente Protocollo di Intesa, immediatamente vincolante per le parti, è redatto su n. ..... fogli, nella quantità di n. ..... copie in originale, una per ciascun Soggetto Attuatore coinvolto.

Bari_____

Letto, approvato e sottoscritto.

Regione Puglia - Assessorato alla

Qualità dell'Ambiente	
Dipartimento di Scienze della Terra e Geoambientali	F.to Digitalmente
Club Alpino Italiano (CAI) - Gruppo Archeo Speleologico Pugliese (GASP)	
Corpo Nazionale Soccorso Alpino e Speleologico	
Istituto di Ricerca sulle Acque	F.to Digitalmente
Istituto di Ricerca per la Protezione Idrogeologica	F.to Digitalmente
Federazione Speleologica Pugliese	
Club Alpino Italiano (CAI) - Gruppo Speleologico Vespertilio	
Gruppo Archeologico "Valle d'Itria" L'isola che non c'è	
Comune di Alberobello	
Comune di Bari	
Comune di Castellana Grotte	
Comune di Cisternino	
Comune di Fasano	
Comune di Galatina	
Comune di Latiano	
Comune di Monopoli	
Comune di Triggiano	
Comune di Valenzano	

CLUB ALPINO ITALIANO - Sezione di GIOIA DEL COLLE -

SPELEOLOGICO PUGLIESE
c/o Museo "Anelli" - Piazzale Aldo Moro

MASCOLO GIUSEPPE
10.12.2019 18:14:15 UTC

CLUB ALPINO ITALIANO Sez. di BARI

Allegato n.1 di cui Dgr n. 806/2019

PROTOCOLLO DI INTESA

"Attività prioritarie per l'attuazione

dell'art. 45 comma 1 della L.R. n. 45 del 30/12/2013"

L'anno 2019 il giorno 10 del mese di dicembre la Regione Puglia - Assessorato alla Qualità dell'Ambiente (di seguito Regione), con sede legale in Bari, Via Gentile 52, rappresentata dall'Assessore all'Ambiente Francesco Giovanni Stea, per la carica domiciliato presso la sede legale

e

Gli Enti Pubblici e/o Associazioni attive nella promozione e valorizzazione del patrimonio geologico, speleologico ed ambientale di seguito riportati (complessivamente denominati per i fini del presente Protocollo come "Soggetti Attuatori"):

Ente: **Dipartimento di Scienze della Terra e Geoambientali**, Università Aldo Moro di Bari con sede legale in Piazza Umberto I n. 1, CF: 80002170720, PI: 01086760723, rappresentato dal Direttore Prof. Giuseppe Mastronuzzi, per la carica domiciliato presso la sede legale. Il Dipartimento di Scienze della Terra e Geoambientali fungerà da **Coordinatore delle attività**, nella persona del prof. Mario Parise;

- Associazione: **Club Alpino Italiano (CAI) - Gruppo Archeo Speleologico Pugliese (GASP)** - Sez. Donato Boscia di Gioia del Colle, con sede legale in via

Donato Boscia 17, CF: 91002080728, rappresentato dal Presidente di Sezione Sig. Agostino Iacobellis, per la carica domiciliato presso la sede legale;

- Ente: **Corpo Nazionale Soccorso Alpino e Speleologico** - Servizio Regionale Pugliese, con sede legale c/o Museo "F. Anelli" Piazzale Anelli - 70013 Castellana Grotte (BA), rappresentato dal Dott. Ing. Giovanni Grassi, per la carica domiciliato presso la sede legale;

- Ente: **Istituto di Ricerca Sulle Acque (IRSA)** del Consiglio Nazionale delle Ricerche, sede secondaria di Bari, Viale F. De Blasio, 5, 70132 Bari, con sede legale Area della Ricerca di Roma 1, Strada Provinciale 35d, km 0,7 - Montelibretti (Roma), Codice Fiscale: 80054330586 · Partita IVA: 02118311006, rappresentato dal Direttore Dott. Giuseppe Mascolo (Provvedimento del Presidente del CNR n. 128 prot. 0065732/2019 del 24/09/2019);

- Ente: **Istituto di Ricerca per la Protezione Idrogeologica (IRPI)** del Consiglio Nazionale delle Ricerche, con sede legale in Perugia, PEC: protocollo.irpi@pec.cnr.it, C.F. 80054330586, P.IVA 02118311006, rappresentato dal Direttore facente funzioni, dott. Alessandro PASUTO, nominato con provvedimento n. 187 del Presidente del CNR del 29 novembre 2019, prot. AMMCEN n. 0085932 del 2 dicembre 2019, per la carica domiciliato presso la sede legale, autorizzato alla stipula del presente protocollo d'intesa con delega del Direttore del Dipartimento Scienze del Sistema Terra e Tecnologie per l'Ambiente (delega 2019-384/2019);

- Associazione: **Federazione Speleologica Pugliese**, con sede legale in Piazzale Franco Anelli c/o Museo, 70013 Castellana Grotte (Ba), p. iva e cod. fisc. 02720020722, rappresentato dal Segretario Dott. Aurelio Marangella, per la carica domiciliato presso la sede legale;

- Associazione: **Club Alpino Italiano (CAI) - Gruppo Speleologico Vespertilio** - Sez. Bari, con sede legale in Via Giuseppe Volpe, 6, CF: 93014720721, rappresentato dal Dott. Maurizio Armenise, per la carica domiciliato presso la sede legale;

- Associazione: **Gruppo Archeologico "Valle d'Itria"** – Onlus con sede legale in Cisternino (BR), in Via C. Battisti 17, rappresentato dal Direttore Dott. Domenico Tamborrino, per la carica domiciliato presso la sede legale;

- Associazione: **L'isola che non c'è** - Latiano con sede legale in Latiano, via de Revel 137, rappresentato dal delegato presidente onorario Dott. Franco Giuliano, per la carica domiciliato presso la sede legale;

Ente: **Comune di Alberobello (Ba)** con sede legale in Piazza del Popolo, 31, CF: 82002610721, rappresentato dal Dott.....,per la carica domiciliato presso la sede legale;

Ente: **Comune di Bari (Ba)** con sede legale in Corso Vittorio Emanuele 54 , CF: 80015010723 , rappresentato dal Dott....., per la carica domiciliato presso la sede legale;

Ente: **Comune di Castellana Grotte (Ba)** con sede legale in Via Guglielmo Marconi 9, CF: 00834380727 , rappresentato dal Dott....., per la carica domiciliato presso la sede legale;

Ente: **Comune di Cisternino (Br)** con sede legale in Via Principe Amedeo, CF: 81001470749 , rappresentato dal Dott. CONVERTINI LUCA ,per la carica domiciliato presso la sede legale;

Ente: **Comune di Fasano (Br)** con sede legale in Piazza I. Ciaia, CF: 81001370741, rappresentato dal Dott.....,per la carica domiciliato presso la sede legale;

Ente: **Comune di Galatina (Le)** con sede legale in Via Umberto I, 40, CF: 80008170757, rappresentato dal Dott.....,per la carica domiciliato presso la sede legale;

Ente: **Comune di Latiano (Br)** con sede legale in Via Cesare Battisti n.1, CF: 91008570748 , rappresentato dal Dott....., per la carica domiciliato presso la sede legale;

Ente: **Comune di Monopoli (Ba)** con sede legale in Via Garibaldi 6, CF: 00374620722 , rappresentato dal Dott.....,per la carica domiciliato presso la sede legale;

Ente: **Comune di Triggiano (Ba)** con sede legale in Piazza Vittorio Veneto 46, CF: 00865250724 , rappresentato dal Dott....., per la carica domiciliato presso la sede legale;

Ente: **Comune di Valenzano (Ba)** con sede legale in Largo Marconi 58, CF: 80020130722 , rappresentato dal Dott....., per la carica domiciliato presso la sede legale;

PREMESSO CHE

Con L.R. n. 45 del 30/12/2013 (art. 45 comma 1) è stato istituto nel bilancio regionale autonomo, nell'ambito della UPB 09.06.01, il capitolo n. 611031, denominato "spese per l'esplorazione fenomeni carsici di recente rinvenimento", con stanziamento di euro 100.000,00, al fine di finanziarie attività esplorative di fenomeni carsici di recente rinvenimento rilevante interesse scientifico, per estensione, tipologia e morfologia.

Per dare corso all'attuazione delle attività a valere sulle risorse individuate dalla norma sopra citata la Regione ha avviato incontri di coordinamento presso il Servizio Ecologia il 17 aprile 2014, il 24 ottobre 2014 e il 10 novembre 2014, destinati ad individuare le attività necessarie a dare attuazione alla norma in oggetto, le modalità di svolgimento delle stesse, i soggetti da coinvolgere e i tempi necessari.

Con DGR n.2726 del 18/12/2014, è stata approvata la proposta operativa, presentata dal gruppo di ricerca scientifica, con la quale venivano intraprese le prime attività sui siti di interesse Regionale.

Il progetto di ricerca scientifica ed esplorazione speleologica avviato nell'Aprile 2017 e conclusosi, sulla base del cronoprogramma dell'originario Protocollo d'Intesa, ad Ottobre 2018, in realtà ha costituito soltanto un primo step di attività.

In data 04/12/2018 è stata presentata presso la Sezione Autorizzazioni Ambientali, una seconda proposta operativa, relativa alla continuazione dei lavori di ricerca ed esplorazione, del Dipartimento di Scienze della Terra e Geoambientali dell'Università di Bari Aldo Moro, che viene allegata al presente Protocollo d'Intesa (allegato 1).

Preso atto della proposta del Dipartimento di Scienze della Terra e Geoambientali dell'Università di Bari Aldo Moro e considerata la necessità di sviluppare l'attività di esplorazione dei siti già oggetto di studio: Monopoli (Ba), Alberobello (Ba), Galatina (Le) e Fasano (Br), nonché proseguire l'esplorazione di nuovi siti carsici di recente rinvenimento, nei territori di Latiano (Br), Bari, Triggiano (Ba), Valenzano (Ba), Castellana Grotte (Ba) e Cisternino (BR).

Considerata la necessità di coinvolgere le amministrazioni locali interessate, in particolare i Comuni di: Latiano (Br), Bari, Triggiano (Ba), Valenzano (Ba), Castellana Grotte (Ba) e Cisternino (BR), Monopoli (Ba), Alberobello(Ba), Galatina(Le) e Fasano(Br), attraverso il coordinamento del Dipartimento di

Scienze della Terra e Geoambientali dell'Università di Bari Aldo Moro, affinché possano essere valorizzati i siti carsici di recente rinvenimento.

Il Prospetto economico Tabella n. 1 della DGR n806/2019 (allegato 2) dettaglia attività e, ove previsti, costi associati e pone l'attuazione di ognuna di esse in capo ai diversi Soggetti Attuatori, sotto il coordinamento del Dipartimento di Scienze della Terra e Geoambientali dell'Università di Bari Aldo Moro.

TUTTO CIÒ PREMESSO E CONSIDERATO

si conviene e si stipula quanto segue.

Art. 1 – Finalità, durata e modalità attuative

i) Le finalità di cui alle premesse sono parte integrante e sostanziale del presente Protocollo di Intesa (PdI);

ii) Il presente Protocollo d'Intesa ha una validità di 12 mesi dalla data della sottoscrizione e potrà essere prorogato, per un periodo di ugual durata, mediante apposita intesa, deliberata dalle Parti prima della sua scadenza in sede di incontro del comitato tecnico di cui al punto iv del presente articolo, nell'ambito delle somme previste dall'art. 45 comma 1 della L.R. n. 45 del 30/12/2013. Le attività di cui alla proposta operativa (PO) inizieranno e termineranno entro la durata del PdI;

iii) Le attività saranno realizzate secondo le modalità di cui al Prospetto economico Tabella n. 1, sotto il Coordinamento del Dipartimento di Scienze della Terra e Geoambientali dell'Università di Bari Aldo Moro, nella persona del Prof. Mario Parise;

iv) La realizzazione degli interventi oggetto della PO sarà seguita e coordinata da un comitato tecnico appositamente costituito.

Comporranno tale organo:

- il Dirigente del Sezione Autorizzazioni Ambientali e/o da Suoi delegati che coordinano le attività del comitato;
- un referente individuato con atto scritto da ogni Soggetto Attuatore;

Ai componenti del Comitato tecnico non è riconosciuto alcun onere per le prestazioni.

Il Comitato tecnico avrà i seguenti compiti:

- rendere costante l'interazione tra Regione e Soggetti Attuatori per quel che attiene agli aspetti amministrativi e tecnici, al fine di rendere più spedito e certo il processo di realizzazione della PO;
- verificare, valutare e risolvere eventuali criticità anche al fine di porre in essere eventuali variazioni nell'ambito delle somme previste dall'art. 45 comma 1 della L.R. n. 45 del 30/12/2013;
- indirizzare le diverse fasi di attuazione e dettagliare i risultati attesi;

- analizzare e valutare le diverse informazioni progressivamente acquisite ad avanzamento delle attività formulando proposte circa altre eventuali azioni da realizzare per le finalità del PdI;

Agli incontri del comitato tecnico potranno essere invitati a partecipare altri soggetti, senza alcun onere aggiuntivo a carico del bilancio regionale, in relazione a specifiche esigenze che di volta in volta potranno maturare ed essere considerate.

Art. 2 – Oneri della Regione Puglia

La Regione garantirà le risorse economiche necessarie all'attuazione del presente Protocollo di intesa attraverso i fondi di cui al capitolo n.611031, denominato "*spese per l'esplorazione fenomeni carsici di recente rinvenimento*", con uno stanziamento per l'anno 2019, in termini di competenza e cassa di euro 100.000,00, ai sensi dell'art. 45 comma 1 della L.R. n. 45 del 30/12/2013.

Le somme indicate sono comprensive di IVA, ove dovuta, e di ogni altro onere fiscale, previdenziale ed assistenziale sopportato dai Soggetti Attuatori e saranno erogate dalla Regione, con le modalità di cui al successivo art. 4.

Art. 3 – Oneri degli Enti Pubblici e/o Associazioni Beneficiari

Gli Enti Pubblici e/o associazioni beneficiari (Soggetti Attuatori) si impegnano

ad attuare le attività proposte nella Tabella n.1 (allegato 2) sotto il coordinamento del Dipartimento di Scienze della Terra e Geoambientali dell'Università di Bari Aldo Moro.

Art. 4 – Modalità di erogazione/trasferimento dei fondi

Le spese sostenute per la realizzazione del progetto verranno erogate/trasferite secondo i seguenti tempi e modalità, fatte salve le eventuali limitazioni di cassa deliberate dalla Giunta Regionale in ottemperanza agli obblighi derivanti dalla normativa nazionale per il rispetto del patto di stabilità interno:

- 70% dell'importo di cui all'art. 1, entro sessanta giorni dalla data di sottoscrizione del presente Protocollo di Intesa, a ciascun beneficiario, secondo Tabella n.2 (allegato 2);
- 30 % dell'importo di cui all'art. 1, entro sessanta giorni dalla data di presentazione di idonea documentazione amministrativa e/o contabile delle attività svolte, a ciascun beneficiario, secondo prospetto economico.

Art. 5 – Controversie

Per qualsiasi controversia, di natura tecnica o amministrativa, riferita alla interpretazione ed alla esecuzione del presente Protocollo di Intesa, insorta *in itinere* o al termine dell'incarico oggetto del presente atto, le parti, concordemente, dichiarano competente il Foro di Bari.

Art.6 – Responsabilità

L'Amministrazione Regionale è sollevata da qualsiasi responsabilità in ordine all'uso dei materiali acquisiti in esito al presente Protocollo di Intesa. Inoltre l'Amministrazione Regionale è sollevata da qualsiasi responsabilità in ordine ad ogni eventuale incidente, danneggiamento, deturpamento e inquinamento che coinvolgano persone e/o cose, le cui cause siano riconducibili alle attività previste dal presente Protocollo di Intesa.

Art. 7-Tracciabilità Dei Flussi Finanziari

Gli Enti pubblici e/o associazioni beneficiari assumono tutti gli obblighi di tracciabilità dei flussi finanziari di cui all'art.3 della legge 13 agosto 2010, n. 136 e successive modifiche.

Art. 8 -Oneri Sicurezza

Gli Enti pubblici e/o associazioni beneficiari riconoscono a proprio carico tutti gli oneri inerenti alla sicurezza, all'assicurazione del proprio personale occupato, in esecuzione della convenzione, assumendo in proprio ogni responsabilità civile e penale in caso di infortuni e di danni arrecati eventualmente da detto personale alle persone e alle cose, in dipendenza delle prestazioni oggetto del presente Protocollo di Intesa.

Conseguentemente, gli Enti pubblici e/o associazioni coinvolte esonerano la Regione Puglia da ogni responsabilità, nonché da qualsiasi richiesta che per tale motivo dovesse essere presentata.

Art. 9- Spese di Registrazione

Tutte le spese di registrazione, bollo e imposta di registro, del presente Protocollo di Intesa, se dovute, sono a carico degli Enti pubblici e/o associazioni beneficiari.

Art. 10 –Norme di rinvio

Per tutto quanto non espressamente previsto dagli articoli che precedono, si intendono applicabili al presente Protocollo di Intesa il codice civile e tutte le norme di Leggi e Regolamenti vigenti in materia.

Art. 11 – Adempimenti

Il presente Protocollo di Intesa, immediatamente vincolante per le parti, è redatto su n. ..... fogli, nella quantità di n. ..... copie in originale, una per ciascun Soggetto Attuatore coinvolto.

Bari_____

Letto, approvato e sottoscritto.

Regione Puglia - Assessorato alla

Qualità dell'Ambiente	
Dipartimento di Scienze della Terra e Geoambientali	FTO Digitalmente
Club Alpino Italiano (CAI) - Gruppo Archeo Speleologico Pugliese (GASP)	
Corpo Nazionale Soccorso Alpino e Speleologico	
Istituto di Ricerca sulle Acque	FTO Digitalmente
Istituto di Ricerca per la Protezione Idrogeologica	FTO Digitalmente
Federazione Speleologica Pugliese	
Club Alpino Italiano (CAI) - Gruppo Speleologico Vespertilio	
Gruppo Archeologico "Valle d'Itria"	
L'isola che non c'è	
Comune di Alberobello	
Comune di Bari	
Comune di Castellana Grotte	
Comune di Cisternino	
Comune di Fasano	
Comune di Galatina	
Comune di Latiano	
Comune di Monopoli	
Comune di Triggiano	
Comune di Valenzano	

CLUB ALPINO ITALIANO - Sezione di GIOIA DEL COLLE -

CLUB ALPINO ITALIANO - SPELEOLOGICO PUGLIESE - c/o Museo "Anelli" - Piazzale Anel - 70013 CASTELLANA GROTTE (BA)

PASUTO ALESSANDRO
11.12.2019 08:18:44
UTC

CLUB ALPINO ITALIANO - Sez. di BARI

DETERMINAZIONE DEL DIRIGENTE SEZIONE CICLO RIFIUTI E BONIFICHE 25 novembre 2020, n. 482

Determina del Dirigente della Sezione Ciclo Rifiuti e Bonifiche 29.06.2020, n°256 – Ulteriore Modifica termini Bando per la distribuzione degli Incentivi economici annuali per la creazione delle commissioni tecniche delle attività estrattive a favore dei Comuni Pugliesi – anno 2020.

L'anno 2020, addì 25 del mese di novembre, presso la sede del Servizio Attività Estrattive in Bari (BA), Via G. Gentile 52.

VISTO il D.P.R. 128/59 e s.m.i.;
VISTA la L.R. 28 maggio 1975, n. 44 e s.m.i.;
VISTO il D.P.R. 24 luglio 1977, n. 616;
VISTA la L.R. 7/80 e s.m.i.;
VISTI gli articoli 4 e 5 della L.R. n. 7/97;
VISTA la Deliberazione G.R. n. 3261 del 28/7/98;
VISTI gli artt. 4 e 16 del D. Lgs. n. 165/01;
VISTO l'art. 18 del D.lgs. n. 196/03 "Codice in materia di protezione dei dati personali" in merito ai Principi applicabili ai trattamenti effettuati dai soggetti pubblici";
VISTA la D.G.R. n. 538 del 09/05/2007 e s.m.i.;
VISTO il D. Lgs 09/04/2008 n. 81 e s.m.i.;
VISTO l'art. 32 della legge 18 giugno 2009, n. 69, che prevede l'obbligo di sostituire la pubblicazione tradizionale all'Albo ufficiale con la pubblicazione di documenti digitali sui siti informatici;
VISTO l'Atto Dirigenziale n. 22 del 20/10/2014 del Direttore dell'Area Organizzazione e Riforma dell'Amministrazione, recante "riassetto organizzativo degli Uffici dell'Area Politiche per la Riqualificazione, la Tutela e la Sicurezza Ambientale e per l'Attuazione delle Opere Pubbliche";
VISTO il DPGR 443 del 31/07/2015 con il quale è stata riorganizzata e ridenominata l'intera struttura regionale, resa operativa con l'insediamento dei Direttori di Dipartimento, avvenuto il 02/11/2015;
VISTA la D.G.R. n. 1176 del 29/07/2016 "Conferimento incarichi di Direzione di Sezione" che conferisce l'incarico di Direzione della Sezione Ciclo Rifiuti e Bonifiche all'Ing. Scannicchio, in attuazione del nuovo modello MAIA che assegnava le funzioni in materia di Attività Estrattive alla suddetta Sezione;
VISTO l'Atto Dirigenziale n. 16 del 31/03/2017 del Direttore di Dipartimento Risorse Finanziarie e Strumentali, Personale ed Organizzazione che nomina Dirigente del Servizio Attività Estrattive l'ing. Pierluigi Loiacono;

Sulla base dell'istruttoria espletata dal Servizio Attività Estrattive, di seguito riportata;

PREMESSO CHE:

- Il Consiglio Regionale della Puglia, con Deliberazione n.274/2019 del 11.06.2019, ha approvato la legge regionale 5 luglio 2019, n.22 recante "Nuova disciplina generale in materia di attività estrattiva" pubblicata sul B.U.R.P. n.76 del 08.07.2019.
- A seguito dell'entrata in vigore della predetta legge regionale le competenze in materia di autorizzazione, vigilanza e polizia mineraria delle attività estrattive sono state demandate ai Comuni.
- Alla luce della delega delle mansioni in materia di autorizzazione, vigilanza e polizia mineraria ed in ragione della peculiare complessità e specificità delle competenze delegate, la legge regionale n.22/2019 all'art.5 prevede che i Comuni, anche in forma associata, costituiscano una Commissione tecnica delle attività estrattive che, secondo quanto indicato al comma 1, "svolge attività di supporto tecnico e giuridico, inclusi la definizione di pareri tecnici intermedi sulle proposte dei progetti di coltivazione e recupero di cava, nell'ambito delle procedure di autorizzazione di cui agli articoli 9, 13, 14 e 22, nonché attività di supporto tecnico e giuridico nell'ambito delle procedure connesse alla vigilanza sulle attività estrattive di cui agli articoli 29 e 30".
- La Commissione tecnica delle attività estrattive svolge le attività indicate nel comma 2 dello stesso

art.5 e, ai sensi del successivo comma 3, è composta, oltre che dal dirigente (o suo delegato) della struttura comunale competente, dal dirigente (o suoi delegati) della struttura regionale in materia di attività estrattive e da "quattro componenti esterni nominati dal comune esperti nelle materie geologiche, ambientali, giuridiche e paesaggistiche".

- Secondo quanto disposto dal successivo comma 5 dello stesso art.5, il Comune (anche in forma associata con altri Comuni), con proprio provvedimento dispone la creazione della Commissione tecnica, ne adotta il regolamento recante le modalità di funzionamento e nomina gli esperti, provvedendo ad inviare i relativi provvedimenti alla Regione che ne prende atto al fine di prevedere, come disposto dal successivo comma 6, "a favore dei comuni, incentivi economici annuali per la creazione delle commissioni tecniche delle attività estrattive."
- La Regione Puglia ai sensi del comma 6 dell'art.5 della legge regionale n.22/2019 "prevede, a favore dei comuni, incentivi economici annuali per la creazione delle commissioni tecniche delle attività estrattive".

CONSIDERATO CHE

- La DGR n.936 del 18.06.2020, ha dato mandato che la Sezione Ciclo Rifiuti e Bonifiche predisponesse un bando finalizzato al riconoscimento degli incentivi economici regionali a favore dei Comuni per l'istituzione delle Commissioni tecniche delle attività estrattive sulla base dei fondi messi a disposizione con la presente deliberazione. Per la determinazione dell'ammontare della quota parte di incentivi spettante ad ogni singolo Comune, detto bando deve tenere conto, in sede di prima applicazione, dei presumibili costi annui di funzionamento delle singole commissioni comunali valutati sulla scorta dei seguenti parametri, in considerazione del complesso di attività demandate alla Commissione tecnica delle attività estrattive:
  1. Numero medio annuo di istanze per l'esercizio dell'attività estrattiva presentate per tipologia (autorizzazione, ampliamento, proroga etc.);
  2. Numero di cave autorizzate nel territorio di competenza;
  3. Numero di cave diverse dalle autorizzate presenti nel territorio di competenza;
  4. Estensione delle cave autorizzate nel territorio di competenza;
  5. Estensione delle cave diverse dalle autorizzate presenti nel territorio di competenza;
  6. Numero di addetti presenti nelle cave autorizzate nel territorio di competenza;
  7. Volumi medi annui di materiale estratto;
  8. Presenza nel territorio di competenza, di un bacino estrattivo (Piano Particolareggiato) previsto dal PRAE vigente

- Nella DGR di cui sopra, è stato previsto uno stanziamento pari a 200.000 Euro sul capitolo di spesa U1401004 "Incentivi Economici annuali agli enti locali per la creazione delle commissioni tecniche delle attività estrattive. art.38 L.R.22/2019. Collegato al Capitolo di entrata 3061150" (Missione 14 Programma 1 Titolo 1 p.c.f. 1.4.01.02) utile per la predisposizione del bando
- Con Determina del Dirigente della Sezione Ciclo Rifiuti e Bonifiche 29.06.2020, n°256 è stato approvato l'Avviso pubblico per la distribuzione degli Incentivi economici annuali per la creazione delle commissioni tecniche delle attività estrattive a favore dei Comuni Pugliesi – anno 2020
- L'art.5 del suddetto Avviso Pubblico dispone che "*l'istanza dovrà pervenire, tassativamente, a pena di esclusione, entro 60 giorni dalla data di pubblicazione del presente Avviso sul BURP. Le istanze presentate oltre il termine prescritto sarebbero state automaticamente escluse e non sarebbero state oggetto di valutazione. Le istanze di ammissione devono essere corredate degli atti comprovanti l'avvenuta approvazione del regolamento di istituzione e funzionamento della commissione tecnica nelle forme di cui alla DGR n.936 del 18.06.2020.*"
- L'Avviso pubblico è stato pubblicato sul BURP n°110 del 30.07.2020, definendo pertanto, sulla base di quanto definito nel punto precedente, un termine per la presentazione dell'istanza fissato alla data del 28.09.2020.

- sul BURP n°134 del 24.09.2020, è stata pubblicata la Determina Dirigenziale Sezione Ciclo Rifiuti e Bonifiche n°383 del 15.09.2020, in cui si modificava l'avviso pubblico in oggetto con l'indicazione di un nuovo termine per la presentazione delle istanze (15.11.2020) in considerazione dell'approssimarsi della data delle elezioni amministrative (20-21 Settembre 2020) per l'elezione diretta del Sindaco e del Consiglio Comunale e dell'avvenuta convocazione dei comizi elettorali.

PRESO ATTO CHE

- Diversi Comuni hanno comunicato che risultano non ancora insediati i Consigli comunali all'esito delle elezioni amministrative del 20-21 Settembre 2020.

RITENUTO DI

- disporre al fine di garantire la massima partecipazione ai Comuni interessati, uno slittamento del termine ultimo fissato dall'art.5 dell'Avviso pubblico per la presentazione delle istanze volte all'erogazione degli Incentivi economici annuali per la creazione delle commissioni tecniche delle attività estrattive a favore dei Comuni Pugliesi – anno 2020, compatibile con i termini ultimi regionali per la presentazione dei provvedimenti che dispongano impegni, accertamenti, variazioni di bilancio e quant'altro abbia riflessi contabili fissato al 10.12.2020 da parte della Sezione Bilancio e Ragioneria della Regione Puglia .

Il Dirigente della Sezione Ciclo Rifiuti e Bonifica, alla luce di quanto sopra, propone:

- di modificare il comma 1 dell'art.5 dell'Avviso Pubblico di cui alla Determina del Dirigente della Sezione Ciclo Rifiuti e Bonifiche 15.09.2020, n°383 sostituendo il periodo: *"L'istanza di ammissione a contribuzione finanziaria , dovrà essere redatta conformemente allo schema riportato nell'apposita modulistica in allegato al presente Avviso (All. A) e parte integrante dello stesso. L'istanza dovrà pervenire, tassativamente, a pena di esclusione,* ***entro il 15 Novembre 2020****. Le istanze presentate oltre il termine prescritto saranno automaticamente escluse e non saranno oggetto di valutazione."*. con il seguente: *"L'istanza di ammissione a contribuzione finanziaria , dovrà essere redatta conformemente allo schema riportato nell'apposita modulistica in allegato al presente Avviso (All. A) e parte integrante dello stesso. L'istanza dovrà pervenire, tassativamente, a pena di esclusione,* ***entro il 3 Dicembre 2020****. Le istanze presentate oltre il termine prescritto saranno automaticamente escluse e non saranno oggetto di valutazione."*.

VERIFICA AI SENSI DEL D.LGS. 196/03
Garanzie alla riservatezza

La pubblicazione dell'atto all'albo, salve le garanzie previste dalla legge 241/90 in tema di accesso ai documenti amministrativi, avviene nel rispetto della tutela alla riservatezza dei cittadini, secondo quanto disposto dal D.lgs. 196/03 in materia di protezione dei dati personali, nonché dal vigente regolamento regionale n. 5/2006 per il trattamento dei dati sensibili e giudiziari.
Ai fini della pubblicità legale, l'atto destinato alla pubblicazione è redatto in modo da evitare la diffusione di dati personali identificativi non necessari ovvero il riferimento a dati sensibili; qualora tali dati fossero indispensabili per
l'adozione dell'atto, essi sono trasferiti in documenti separati, esplicitamente richiamati.

ADEMPIMENTI CONTABILI AI SENSI DEL D.lgs 118/2011 e ss.mm.ii.

"Si dichiara che il presente provvedimento non comporta alcun mutamento qualitativo e quantitativo di entrata o di spesa né a carico del bilancio regionale né a carico degli Enti per cui i debiti i creditori potrebbero rivalersi sulla Regione e che è escluso ogni ulteriore onere aggiuntivo rispetto a quelli già autorizzati a valere sullo stanziamento previsto dal bilancio regionale".

IL DIRIGENTE DELLA SEZIONE CICLO RIFIUTI E BONIFICHE

- sulla base delle risultanze istruttorie come innanzi illustrate;
- richiamato, in particolare, il disposto dell'art. 6 della legge regionale n. 7/97, in materia di modalità di esercizio della funzione dirigenziale;

Ritenuto di dover provvedere in merito:

DETERMINA

- di approvare quanto in premessa riportato;
- di modificare il comma 1 dell'art.5 dell'Avviso Pubblico di cui alla Determina del Dirigente della Sezione Ciclo Rifiuti e Bonifiche 15.09.2020, n°383 sostituendo il periodo: *"L'istanza di ammissione a contribuzione finanziaria , dovrà essere redatta conformemente allo schema riportato nell'apposita modulistica in allegato al presente Avviso (All. A) e parte integrante dello stesso. L'istanza dovrà pervenire, tassativamente, a pena di esclusione,* ***entro il 15 Novembre 2020****. Le istanze presentate oltre il termine prescritto saranno automaticamente escluse e non saranno oggetto di valutazione."*. con il seguente: *"L'istanza di ammissione a contribuzione finanziaria , dovrà essere redatta conformemente allo schema riportato nell'apposita modulistica in allegato al presente Avviso (All. A) e parte integrante dello stesso. L'istanza dovrà pervenire, tassativamente, a pena di esclusione,* ***entro il 3 Dicembre 2020****. Le istanze presentate oltre il termine prescritto saranno automaticamente escluse e non saranno oggetto di valutazione."*.
- di disporre la pubblicazione del presente provvedimento sul sito istituzionale e sul Bollettino Ufficiale della Regione Puglia, ai sensi dell'art. 42 della L.R. 28/2001 e ss. mm. ii.

Il presente provvedimento viene redatto in forma integrale, nel rispetto della tutela alla riservatezza dei cittadini, secondo quanto disposto dal D.lgs. 196/03 ed s.m.i. in materia di protezione dei dati personali e ss. mm. ii. e redatto in un unico originale cartaceo, che consta di n. 4 pagine, depositato agli atti della Sezione Ciclo Rifiuti e Bonifiche:

- sarà pubblicato all'albo on line nelle pagine del sito www.regione.puglia.it
- sarà disponibile nella voce "Trasparenza degli Atti" del sito: www.sistema.puglia.it;
- sarà trasmesso in copia all'Assessore competente;
- sarà trasmesso in copia conforme all'originale al Segretariato generale della Giunta Regionale.
- sarà pubblicato sul BURP.

Il Dirigente del Servizio Attività Estrattive
Ing. Pierluigi Loiacono

Il Dirigente della Sezione Ciclo Rifiuti e Bonifiche
Ing. Giovanni Scannicchio

DETERMINAZIONE DEL DIRIGENTE SEZIONE COMPETITIVITA' DELLE FILIERE AGROALIMENTARI 1 dicembre 2020, n. 277

STATE AID SA57021. Codice CUP n.B34I20000720002. DDS n.163/2020 e DDS n.187/2020 – Aiuti in favore degli allevatori operanti nel settore lattiero – caseario. Approvazione degli elenchi degli aventi diritto e non aventi diritto al contributo.

VISTI:

- gli articoli 4, 5, 6 della L.R. n. 7/97;
- la direttiva emanata con Deliberazione di Giunta Regionale n.3261 del 28/07/98 in attuazione della legge regionale n.7 del 04/02/97 e del D.lgs. n.29 del 3/02/93, che detta le direttive per la separazione delle attività di direzione politica da quelle di gestione amministrativa;
- gli artt. 4 e 16 del D.Lgs. 165/01; - la legge n. 241/1990 e s.m.i.;
- la legge regionale 11 maggio 1990 n.24, concernente nuove disposizioni regionali di adeguamento alla legislazione nazionale in materia di avversità atmosferiche, abrogazione della L.R. 11 aprile 1979 n.19 e 10 dicembre 1987, n.38;
- il D.Lgs 102/2004, recante interventi e disposizioni a sostegno delle imprese agricole, a norma dell'art. 1, comma 2 lettera i) della L. 7 luglio 2003, n.38;
- l'art.32 della legge 18 giugno 2009, n.69, che prevede l'obbligo di sostituire la pubblicazione tradizionale all'Albo ufficiale con la pubblicazione di documenti digitali sui siti informatici;
- l'art.18 del D.Lgs. 196/03 "Codice in materia di protezione dei dati personali" in merito ai Principi applicabili ai trattamenti effettuati dai soggetti pubblici e il Regolamento (UE) 2016/679;
- la D.G.R. n.1518 del 31/07/2015 e il consequenziale D.P.G.R. n.443 del 31/07/2015 "Adozione del modello organizzativo denominato Modello Ambidestro per l'Innovazione della Macchina Amministrativa regionale – MAIA";
- il D.Lgs. n.118/2011 come integrato dal D.Lgs. n.126/2014;
- il "Patto per la Puglia" sottoscritto in data 10 settembre 2016 tra il Governo e la Regione Puglia, la cui dotazione finanziaria, a valere sulle risorse FSC 2014-2020, è determinata in 2.071,5 milioni di euro;
- che tra le misure individuate dal 'Patto' è previsto l'intervento "Sviluppo e competitività delle imprese e dei sistemi produttivi", per il quale è assegnata una dotazione complessiva, a valere sulle risorse FSC 2014-2020, come rimodulata dalla DGR n. 984/2017, di 191.897.669,00 euro;
- la deliberazione n.545 dell'11 aprile 2017 con la quale la Giunta regionale ha preso atto del 'Patto per la Puglia' e dell'elenco degli interventi allegato allo stesso Patto, ha apportato la variazione al bilancio di previsione annuale 2017 e triennale 2017-2019 per stanziare le relative risorse vincolate ai sensi del D.Lgs. n.118/2011 ed ha affidato la responsabilità dell'attuazione degli interventi ai dirigenti protempore delle Sezioni competenti per ciascuna singola Azione del 'Patto';

PRESO ATTO CHE:

- la Commissione Europea, con la Comunicazione C(2020) 1863 del 19.3.2020 "*Quadro temporaneo per le misure di aiuto di Stato a sostegno dell'economia nell'attuale emergenza del Covid-19*" e successive modifiche e integrazioni, ha dato atto delle suddette circostanze, riconoscendo al sostegno pubblico, adeguatamente mirato, il compito di garantire l'adeguato contrasto ai danni arrecati alle imprese sane, al fine di preservare la continuità dell'attività economica;
- in virtù del regime temporaneo di cui sopra, il Governo italiano ha emanato il D.L. 19.5.2020, n.34 (cd. "*Decreto Rilancio*") che, all'art.54, consente a Regioni e Province autonome "*…di adottare misure di*

aiuto, a valere sulle proprie risorse, ai sensi della sezione 3.1 della Comunicazione…" e, al comma 2, dispone che, fra le altre modalità, "*l'aiuto può essere concesso sotto forma di sovvenzioni dirette…*";

- il co. 3 del provvedimento in parola dispone "*Gli aiuti non possono superare l'importo di € 120.000,00 per ogni impresa attiva nel settore della pesca e dell'acquacoltura ed € 100.000,00 per ogni impresa attiva nel settore della produzione primaria di prodotti agricoli*";
- conseguentemente e nell'ambito del quadro temporaneo di cui alla richiamata Comunicazione, il Governo italiano ha notificato alla Commissione Europea un regime quadro a sostegno delle imprese colpite dall'epidemia avente identificativo SA.57021 e le Regioni e gli altri enti territoriali, agendo all'interno di tale contesto, potranno fornire il proprio sostegno alle imprese;
- con la decisione C(2020) 3482 del 21.05.2020 "State Aid SA.57021", la Commissione Europea ha riconosciuto la compatibilità del regime quadro della disciplina degli aiuti di Stato, contenuto nel D.L. n. 34/2020, con le vigenti disposizioni del Trattato sul funzionamento dell'Unione Europea che, all'art. 107, par. 3, lett. b) dichiara compatibili con il mercato interno gli aiuti destinati "…*a porre rimedio ad un grave turbamento dell'economia di uno Stato membro*";
- la Comunicazione della Commissione dell'8 maggio 2020 "*Modifica del quadro temporaneo per le misure di aiuto di Stato a sostegno dell'economia nell'attuale epidemia di COVID-19*" apporta ulteriori modifiche al "*Temporary Framework*", con particolare riguardo all'allentamento temporaneo alle regole sugli aiuti di Stato deciso in risposta all'emergenza sanitaria causata dal covid-19.

RILEVATO CHE:

- il D.P.C.M. 23 febbraio 2020 ha introdotto restrittive misure di contenimento e gestione dell'emergenza epidemiologica da COVID-19, applicabili sull'intero territorio nazionale dal 9 marzo 2020;
- a causa dei provvedimenti disposti dalla normativa emergenziale, il settore lattiero caseario – lato produzione – è stato sottoposto ad un forte shock della domanda che, logicamente, ha comportato un eccesso di produzione con conseguente crisi dei conferimenti e dei prezzi del latte prodotto dagli allevatori pugliesi;
- in particolare, i problemi rilevati sono rappresentati dall'annullamento del mercato Ho.Re.Ca., dal calo del "fresco" ai punti vendita della GDO con conseguente predilezione di prodotti con maggiore "*shelf-life*", dall'azzeramento delle esportazioni, dalla difficoltà di assorbimento nei caseifici e, conseguentemente, dalla maggiore disponibilità sul mercato di consistenti quantitativi di latte a prezzi inferiori ai costi di produzione;
- ad esito del confronto con il partenariato si è espressa l'unanime volontà di dar sostegno nella maggior misura possibile al settore lattiero – caseario, nella parte relativa al sistema allevatoriale regionale, secondo gli strumenti attivabili e i mezzi disponibili

VISTA:

- la DGR n.609 del 30.04.2020, pubblicata sul BURP n.74 del 22/05/2020, con la quale è stato istituito un apposito Fondo, con una riserva di 1.000.000,00 di euro rivenienti dal FSC 2014-2020, individuando una specifica Azione all'interno dell'intervento "Sviluppo e competitività delle imprese e dei sistemi produttivi", stabilendo le modalità per il funzionamento del Fondo nel rispetto delle condizioni stabilite dalla Comunicazione della Commissione ed, in particolare, del punto 3, par. 23, in attesa delle più incidenti misure attese per la filiera a livello europeo;
- la DGR n.1026 del 02.07.2020, pubblicata sul BURP n.109 del 27/07/2020 di approvazione della base giuridica per gli aiuti in favore degli allevatori pugliesi operanti nel settore lattiero – caseario;
- la DDS n.163 del 13/07/2020 del Dirigente della Sezione Competitività delle Filiere Agroalimentari, pubblicata sul BURP n.110 del 30/07/2020, con la quale è stato approvato l'avviso pubblico di

manifestazione d'interesse - emergenza COVID-19, destinato agli allevatori operanti nel settore lattiero - caseario;

- la DDS n.187 del 07/08/2020 del Dirigente della Sezione Competitività delle Filiere Agroalimentari, pubblicata sul BURP n.116 del 13/08/2020, "Modifica all'avviso pubblico approvato con DDS n.163 del 13.07.2020 ed approvazione nuovo avviso pubblico per la presentazione delle domande di aiuto in favore degli allevatori operanti nel settore lattiero – caseario".
- la relazione istruttoria prot. n.155/14770 dell'01/12/2020 del Responsabile del Procedimento, nella quale si riportano gli elenchi degli aventi diritto e dei non aventi diritto al contributo.

PRESO ATTO

- Che sono pervenute in totale n.1.168 (millecentosessantotto) istanze**;**
- che le ditte le cui istanze, istruite e giudicate ricevibili ed ammissibili al finanziamento, sono risultate in totale n.1.159 (millecentocinquantanove) riportati nell'allegato "A" al presente provvedimento, quale parte integrante e sostanziale
- che le istanze delle ditte istruite e giudicate non ricevibili sono risultate in totale n.09 (nove) indicate nell' elenco riportati nell'allegato "B" al presente provvedimento, quale parte integrante e sostanziale;
- che nei confronti di ciascuna delle suddette ditte, i cui esiti istruttori relativi alle istanze presentate hanno prodotto l'esclusione dal contributo, sono state inoltrate comunicazioni di preavviso di diniego, ai sensi dell'art.10 bis del D.Lgs 241/90;
- che si procederà a ripartire la dotazione finanziaria in misura proporzionale al contributo spettante a ciascun beneficiario ai sensi del paragrafo 8 dell'avviso pubblico approvato con DDS 163/2020 e DDS n.187/2020;

DATO CORSO agli Adempimenti relativi al Registro Nazionale Aiuti STATE AID SA57021;

RITENUTO necessario, in applicazione delle DDS n.163 del 13/0/2020 e DDS n.187 del 30/07/2020, provvedere alla definizione degli aventi diritto e non aventi diritto al contributo;

Propone

- di prendere atto delle risultanze dei lavori, come da relazione istruttoria prot. n.155/14770 dell'01/12/2020 effettuata dal responsabile del procedimento;
- di approvare gli elenchi degli aventi diritto e non aventi diritto al contributo, riportati negli allegati "A" e "B" al presente provvedimento, quale parte integrante e sostanziale, con riferimento agli esiti istruttori relativi alle domande pervenute nei termini e secondo le modalità prescritte dall'avviso;
- di dare atto che la documentazione afferente all'avviso pubblico approvato con DDS DDS n.163 del 13/0/2020 e con DDS n.187 del 30/07/2020, comprensiva di istanze delle ditte partecipanti, verbali istruttori ed ogni altra comunicazione, è detenuta agli atti attraverso il Sistema Informativo Integrato per la dematerializzazione dei procedimenti della Regione Puglia, Diogene 2.0";
- di incaricare il Servizio Filiere Agricole Sostenibili e Multifunzionalità di inviare copia del presente atto al Servizio Bollettino per la pubblicazione sul BURP e sul sito istituzionale della Regione Puglia www.regione.puglia.it;

Adempimenti contabili di cui alla L.R. n. 28/2001 e al D.Lgs. n. 118/2011 e ss.mm.ii

Il presente provvedimento non comporta alcun mutamento qualitativo o quantitativo di entrata o di spesa né a carico del bilancio regionale né a carico degli enti per i cui debiti i creditori potrebbero rivalersi sulla Regione ed è escluso ogni ulteriore onere aggiuntivo rispetto a quelli già autorizzati a valere sullo stanziamento previsto dal bilancio regionale.

Il Dirigente della Sezione
(dott. Luigi Trotta)

I sottoscritti attestano che il procedimento istruttorio è stato espletato nel rispetto della vigente normativa regionale, nazionale e comunitaria e che il presente schema di provvedimento, predisposto ai fini dell'adozione dell'atto finale da parte del Dirigente di Sezione, è conforme alle risultanze istruttorie.

Responsabile del Procedimento

(Nicola Cava)

Il Dirigente del Servizio Filiere Agricole Sostenibili e Multifunzionalità;

(Dott.ssa Rossella Titano)

IL DIRIGENTE DELLA SEZIONE COMPETITIVITÀ DELLE FILIERE AGROALIMENTARI

Visto il decreto legislativo n.29 del 03.02.1993 e successive modifiche ed integrazioni;
Vista la legge regionale n.07 del 04.02.1997;
Vista la direttiva emanata con deliberazione di Giunta Regionale n.815/07, esecutiva;
Ritenuto di condividere le motivazioni riportate nel testo della proposta;

D E T E R M I N A

- di approvare quanto in narrativa riportato e che si intende parte sostanziale del provvedimento;
- di prendere atto delle risultanze dei lavori, come da relazione istruttoria prot. n.155/14770 dell'01/12/2020 effettuata dal responsabile del procedimento;
- di approvare gli elenchi degli aventi diritto e non aventi diritto al contributo, riportati negli allegati "A" e "B" al presente provvedimento, quale parte integrante e sostanziale, con riferimento agli esiti istruttori relativi alle domande pervenute nei termini e secondo le modalità prescritte dall'avviso;
- di dare atto che la documentazione afferente all'avviso pubblico approvato con DDS DDS n.163 del 13/0/2020 e con DDS n.187 del 30/07/2020, comprensiva di istanze delle ditte partecipanti, verbali istruttori ed ogni altra comunicazione, è detenuta agli atti attraverso il Sistema Informativo Integrato per la dematerializzazione dei procedimenti della Regione Puglia, Diogene 2.0";
- di incaricare il Servizio Filiere Agricole Sostenibili e Multifunzionalità di inviare copia del presente atto al Servizio Bollettino per la pubblicazione sul BURP e sul sito istituzionale della Regione Puglia www.regione.puglia.it;

Il presente provvedimento, redatto in unico esemplare, composto da n.09 (nove) facciate, compreso gli allegati “A” e “B”:

- è unicamente formato con mezzi informatici e firmato digitalmente
- è immediatamente esecutivo;
- sarà conservato nei sistemi informatici regionali CIFRA, Sistema Puglia;
- sarà reso pubblico, ai sensi dell’art.20 comma 3 del Decreto del Presidente della Giunta Regionale n. 443 del 31 luglio 2015, mediante affissione per 10 giorni lavorativi, a decorrere dalla data della sua adozione, all’Albo delle Determinazioni Dirigenziali tramite la piattaforma regionale CIFRA in ottemperanza alle “Linee guida per la gestione degli Atti Dirigenziali come documenti originali informatici con il sistema CIFRA1”; - sarà disponibile nel sito ufficiale della Regione Puglia: www.regione.puglia.it-Sezione “Amministrazione Trasparente”;
- sarà trasmesso, tramite la piattaforma CIFRA, al Segretario della Giunta Regionale;

Il Dirigente della Sezione
(dott. Luigi Trotta)

IL PRESENTE ALLEGATO ALLA DDS N.277 DELL'O1/12/2020 E' COMPOSTO DA N.24 FOGLI

IL DIRIGENTE DI SEZIONE

Dott. Luigi Trotta)

Firmato da:Luigi Trotta
Organizzazione:REGIONE PUGLIA/80017210727
Data: 01/12/2020 17:16:57

ALL_A

N^	RAGIONE SOCIALE	CUAA
1	AZIENDA AGRICOLA CAIONE S.S AGR.	OMISSIS
2	IMMOBILIARE CASA SOLLIEVO DELLA SOFFERENZA S.P.A.	OMISSIS
3	SAN SALVATORE SOCIETA' COOPERATIVA AGRICOLA ZOOT	OMISSIS
4	SOCIETA' AGRICOLA FRATELLI CASSESE S.S.	OMISSIS
5	MASSERIA SIGNORA DEI F.LLI TAGLIENTE GIOVANNI E TOM	OMISSIS
6	AZIENDA AGRICOLA DON CESARE NUOVO	OMISSIS
7	NESTOLA F.LLI AZ. AGRICOLA S.S.	OMISSIS
8	AZIENDA AGRICOLA VALLE SAN LORENZO	OMISSIS
9	SOCIETA' AGRICOLA PEZZAVIVA NUOVA- SOCIETA' SEMPLI	OMISSIS
10	AGRICOLA VENTURA DI MASTRI E C.	OMISSIS
11	MASSERIA CALIANDRO SOCIETA' AGRICOLA SEMPLICE	OMISSIS
12	CARRIERO ANTONIO & CARRIERO DONATO SOCIETA' SEMP	OMISSIS
13	AZIENDA AGRICOLA DEI F.LLI ANGELO E MICHELE SERGIO S	OMISSIS
14	AZIENDA AGRICOLA CONTINO DEI F.LLI MANSUETO S.S.	OMISSIS
15	EREDI BARBERIO NUNZIO	OMISSIS
16	AZIENDA AGRICOLA RICCARDA DEI FRATELLI BOCCARDI	OMISSIS
17	AZIENDA AGRICOLA DOLCE MORSO DEI FRATELLI PEZZOLL	OMISSIS
18	MASSERIA PRICHICCA DEI F.LLI STANO	OMISSIS
19	AZIENDA AGRICOLA MOTTOLA-CAMPANELLA DI MOTTOLA G	OMISSIS
20	SEPPUNISI SOCIETA' COOP. AGRICOLA A.R.L.	OMISSIS
21	MASSERIA GUAPPI SOCIETA AGRICOLA A R.L.	OMISSIS
22	AZIENDA AGROZOOTECNICA SORRESSO - Società Agricola S	OMISSIS
23	FATTORIA PAZIENZA SOCIETA' COOPERATIVA AGRICOLA R	OMISSIS
24	CAIONEALLEVA SOCIETA' SEMPLICE AGRICOLA	OMISSIS
25	SOCIETA' AGRICOLA SEMPLICE G&D	OMISSIS
26	AGRISIM ZOOTEC SRL SOCIETA' AGRICOLA	OMISSIS
27	AZIENDA AGRICOLA RIENZANO DI GENCO MARINO PIETRO	OMISSIS
28	AZIENDA AGRICOLA "ALBACAP" di Albanese Antonella & Donat	OMISSIS
29	SOCIETA' AGRICOLA ESTINGETA RIZZO di RIZZO SALVATOR	OMISSIS
30	SOCIETA' AGRICOLA SEMPLICE MASSERIA ROSSA	OMISSIS
31	AZIENDA AGRICOLA DON MARINO di Miccolis Pietro & C.	OMISSIS
32	SOCIETA' AGRICOLA SEMPLICE DOLCE MORSO di DE LUCA	OMISSIS
33	AZ. AGR. KING RANCE DI LAERA -	OMISSIS
34	AZIENDA AGRICOLA CATUCCI-DE LUCA	OMISSIS
35	F.LLI PERRONE DI PERRONE ANTONIO E PERRONE VITO SC	OMISSIS
36	AGRICOLA CLEMENTE & CARRERA DI CLEMENTE GIUSEPPE	OMISSIS
37	AGRIZOOTECNICA DI BOZZA PIETRO E FIGLI S. S.	OMISSIS
38	SOCIETA' AGRICOLA AGRI PERRONE S.R.L.	OMISSIS
39	AZ. AGR. PIZZIFERRO DI DE MICHELE GIUSEPPE E FELICE	OMISSIS
40	AMATULLI & C. DI AMATULLI GIUSEPPE S.A.S.	OMISSIS
41	AZIENDA ZOOTECNICA SCIALPI SOCIETA' SEMPLICE	OMISSIS
42	AZIENDA AGRICOLA AIA	OMISSIS
43	AGRICOLA PANARELLA DEI GERMANI TAGLIENTE ABRAMO	OMISSIS
44	SOCIETA' AGRICOLA MONACI S.S.	OMISSIS
45	AZIENDA AGRICOLA EREDI RICCI VITO DI RICCI ANNA ROSA	OMISSIS
46	AZIENDA AGRICOLA "DONGIOVANNI" DI CHIARELLI VITO DA	OMISSIS
47	MASSERIA LUIGI DON MARINO SOCIETA' AGRICOLA SEMPLI	OMISSIS
48	AZIENDA AGRICOLA F.LLI DE CESARE S.S.	OMISSIS
49	SOC. AGR. F.LLI LIPPOLIS S.S.	OMISSIS
50	AZIENDA AGRICOLA CALAVITA	OMISSIS

IL PRESENTE ALLEGATO ALLA DDS N.277 DELL'O1/12/2020 E' COMPOSTO DA N.24 FOGLI
IL DIRIGENTE DI SEZIONE
Dott. Luigi Trotta)

ALL_A

N^	RAGIONE SOCIALE	CUAA
51	SOCIETA' AGRICOLA POLTRI S.S.	OMISSIS
52	AGRISTELLA SOCIETA' DI MUCI SILVANO & C. S.A.S.	OMISSIS
53	F.LLI QUARTA	OMISSIS
54	AZIENDA AGRICOLA "D'ONGHIA & IGNAZZI" DI D'ONGHIA DO	OMISSIS
55	S.S.AGRICOLA F.LLI MICCOLIS GIOVANNI E PIETRO	OMISSIS
56	AZIENDA AGRICOLA S.G.A. DI SASSO GIUSI & ANITA Soc.Agr	OMISSIS
57	SOCIETA' AGRICOLA G.FARM DEI F.LLI GRECO S.S.	OMISSIS
58	SOCIETA' AGRICOLA SERRA NUOVA S.R.L.	OMISSIS
59	SOCIETA' AGRICOLA MONTECAMPLO S.A.M. S.R.L.	OMISSIS
60	AZIENDA AGRICOLA F.LLI DE LUCA FRANCESCO E PIETRO S	OMISSIS
61	SOCIETA' AGRICOLA DELTA LATTE S.R.L.	OMISSIS
62	SOCIETA' AGRICOLA F.LLI GIRARDI NATALE E VITO S.S.	OMISSIS
63	MASSERIA MADONNA DELL'ARCO SRL SOCIETA' AGRICOLA	OMISSIS
64	RINASCITA SOCIETA' AGRICOLA A.R.L	OMISSIS
65	TF S.S.DI FUSILLO ANGELA MARIA E TURNONE MARIA ANTO	OMISSIS
66	MASSERIA CASTRIA SOCIETA' AGRICOLA S.R.L.	OMISSIS
67	SOCIETA' AGRICOLA VERDE MURGIA SOCIETA' A RESPONS.	OMISSIS
68	W.G. DI PAIANO WALTER & GIAMPIERO S.S.	OMISSIS
69	AGRIMANSUETO S.R.L. SOCIETA' AGRICOLA	OMISSIS
70	SOCIETA' AGRICOLA PUNZI S.R.L.	OMISSIS
71	AGRI 3G SOCIETA' SEMPLICE AGRICOLA DEI F.LLI CANGIULI	OMISSIS
72	SOCIETA' AGRICOLA LA GRANDE S.N.C. DI CASTELLANETA A	OMISSIS
73	MASSERIA LE PIANELLE SOCIETA' AGRICOLA DI CISTERNIN	OMISSIS
74	NISINO - SOCIETA' AGRICOLA SEMPLICE	OMISSIS
75	MASSERIA LATRONICA S.A.S. - SOCIETA' AGRICOLA - DI PEF	OMISSIS
76	AZ. AGRICOLA PALAGANO di G.TONTI & C. SOC.AGR.SEMP	OMISSIS
77	BELLIMENTO S.N.C.DI VINCENZO E GIUSEPPE PRESICCE	OMISSIS
78	SOCIETA' AGRICOLA FRATELLI CARRINO	OMISSIS
79	AZIENDA AGRICOLA PADULANO DI PRESICCE FRANCESCO	OMISSIS
80	SOCIETA' AGRICOLA IL PARCO DI CASTIGLIEGO MARIA E C.	OMISSIS
81	SOCIETA' AGRICOLA F.LLI CATAMO DI CATAMO GIANDONAT	OMISSIS
82	SOCIETA' AGRICOLA MASSERIA CARACCI S.R.L.	OMISSIS
83	SOCIETA' AGRICOLA SEMPLICE PRODOTTI A KM ZERO DI LU	OMISSIS
84	AZIENDA AGRICOLA TOTARO GROUP S.R.L.S.	OMISSIS
85	AGRI MILK SOCIETA' COOPERATIVA AGRICOLA A R.L.COOPE	OMISSIS
86	SOCIETA' AGRICOLA PAZIENZA NICOLA SOCIETA' SEMPLICE	OMISSIS
87	DAUNIALLEVA SOCIETA' AGRICOLA S.R.L.	OMISSIS
88	AZ.AGR. RIZZI SOC. SEMPLICE	OMISSIS
89	EREDI DI MIANO FRANCESCO AZ. AGRICOLA SS	OMISSIS
90	SOCIETA' AGRICOLA CONTE S.R.L.	OMISSIS
91	AZIENDA AGRICOLA DEI GERMANI ROTUNDO MARIA CRISTI	OMISSIS
92	AZIENDA AGRICOLA MELCARNE SOCIETA' SEMPLICE AGRIC	OMISSIS
93	F.LLI NEGRO SOCIETA' AGRICOLA S.S.	OMISSIS
94	F.LLI RENISI SOCIETA' AGRICOLA S.S.	OMISSIS
95	COOPERATIVA AGRICOLA MARZAGALLIA	OMISSIS
96	AZ. AGR. MASI-PANESSA S.S.	OMISSIS
97	SOCIETA' AGRICOLA MONTE DELLA VECCHIA DI SGOBBA G	OMISSIS
98	AZIENDA AGRICOLA CASA LE GATTE	OMISSIS
99	SOCIETA AGRICOLA SAVINA SRLS	OMISSIS
100	AGRICOLA DISANTO DEI F.LLI ERASMO E SANTINO	OMISSIS

IL PRESENTE ALLEGATO ALLA DDS N.277 DELL'O1/12/2020 E' COMPOSTO DA N.24 FOGLI
IL DIRIGENTE DI SEZIONE
Dott. Luigi Trotta)

ALL_A

N^	RAGIONE SOCIALE	CUAA
101	MASSERIA COLOMBO S.A.S. DI SICILIANI B. & C.- SOCIETA' A	OMISSIS
102	LA VIA LATTEA SOCIETA' AGRICOLA A R.L.	OMISSIS
103	AZIENDA AGRICOLA MASSERIA LA FICA DEI F.LLI SCHITO	OMISSIS
104	SOC.AGR.SEMPL. MANSUETO VINCENZO E ANGELICA	OMISSIS
105	SOCIETA' AGRICOLA SEMPLICE DEI F.LLI PENTA VITO & GIO	OMISSIS
106	AZIENDA AGRICOLA BRUNA NUOVA	OMISSIS
107	AZ. AGR. SERRA DEI GRASSI S.S. DI NITTI GIAMMARINO E N	OMISSIS
108	AZIENDA AGRICOLA DIGREGORIO CACCIAPAGLIA	OMISSIS
109	AZ.AGR. ' VARONE ' SOCIETA' AGRICOLA SEMPLICE ISCRITT	OMISSIS
110	AZIENDA AGRICOLA LA QUERCIA DI GIRARDI FRANCESCO S	OMISSIS
111	AZIENDA AGRICOLA MOREA SOCIETA' AGRICOLA SEMPLICE	OMISSIS
112	AZIENDA AGRICOLA FOGGIA D'AMATO NUOVA SOCIETA' AG	OMISSIS
113	AZIENDA AGRICOLA FALANNEGNA PIANO DI GENTILE COSIM	OMISSIS
114	AZIENDA AGRICOLA D'AIUTO-SETTE	OMISSIS
115	SOCIETA' AGRICOLA SEMPLICE MILANO - RIZZI	OMISSIS
116	AZIENDA AGRICOLA COVELLA ANDREA E COVELLA VITO LE	OMISSIS
117	SOCIETA' AGRICOLA INTINI S.S.	OMISSIS
118	AZIENDA AGRICOLA MASTRANGELO DI MASTRANGELO SEB	OMISSIS
119	SOCIETA' AGRICOLA CHIANCARELLA SOC.SEMPL.DI SORAN	OMISSIS
120	AZIENDA AGRICOLA PETRUZZI E PALMIROTTA S.S.	OMISSIS
121	AZIENDA AGRICOLA POZZO DI CANGE SOCIETA' AGRICOLA	OMISSIS
122	AZ. AGR. CACCIAPAGLIA - DIMITA	OMISSIS
123	AZIENDA AGRICOLA CERACCHIA DI MICCOLIS COSMO-NETT	OMISSIS
124	AZIENDA AGRICOLA GOFFREDO - PRISCIANTELLI S.S.	OMISSIS
125	AZIENDA AGRICOLA ALLEVAMENTI CAPONIO & NOCCO - SO	OMISSIS
126	AZ.AGR.BELVEDERE S.S	OMISSIS
127	AZIENDA AGRICOLA BELVEDERE NUOVA SOCIETA' SEMPLIC	OMISSIS
128	AZIENDA AGRICOLA STASOLLA S.S.	OMISSIS
129	AZ. AGR. LUISI-NETTI S.S.	OMISSIS
130	AZ. AGR.NETTIS SOC SEMPLICE DI NETTIS M.A. E NETTIS M	OMISSIS
131	GIRASOLE MARIA E GIAMPETRUZZI PASQUALE S.S	OMISSIS
132	AZIENDA AGRICOLA EREDI DI BRANDONISIO VINCENZO S.S	OMISSIS
133	CIMINIERA SOCIETà AGRICOLA S.S. DEI F.LLI MANGINI	OMISSIS
134	VERDE MURGIA - SOCIETA' COOPERATIVA A R.L.	OMISSIS
135	ENNEDI DI NOTARNICOLA G.& D'ONGHIA A. SOCIETA' AGR.S	OMISSIS
136	MASSERIA DON GIANVITO SOC.AGR. SEMPLICE	OMISSIS
137	AZIENDA AGRICOLA MASSARO & C. SOCIETA' SEMPLICE	OMISSIS
138	AZIENDA AGRICOLA DI FONZO & C. S.S.	OMISSIS
139	CAPONIO & C. SOCIETA' AGRICOLA	OMISSIS
140	AZIENDA AGRICOLA GENNA S.S.	OMISSIS
141	SOCIETA' AGRICOLA DEMAR DI DEMARINIS E GIAMPETRUZZ	OMISSIS
142	AZIENDA AGRICOLA PAOLANGELO & C. S.S.	OMISSIS
143	MASELLI & C. SOCIETA' SEMPLICE	OMISSIS
144	DISABATO & C. SOCIETA' SEMPLICE	OMISSIS
145	FRATELLI BARBERIO & C. SS	OMISSIS
146	SOCIETA' AGRICOLA SEMPLICE DIFESA DI GOFFREDO D.CO	OMISSIS
147	SOCIETA' AGRICOLA SEMPLICE LAGOMILA	OMISSIS
148	AZ. AGR. BIOAGRILAT S.S. di TINELLA C. & NETTI S.	OMISSIS
149	DON ROCCO MIANI DI PLANTAMURA ERASMO & C. S.S.	OMISSIS
150	AZ. AGR. QUATTRO CANTONI SOC. SEMPLICE DI GIANNICO	OMISSIS

IL PRESENTE ALLEGATO ALLA DDS N.277 DELL'O1/12/2020 E' COMPOSTO DA N.24 FOGLI
IL DIRIGENTE DI SEZIONE
Dott. Luigi Trotta)

ALL_A

N^	RAGIONE SOCIALE	CUAA
151	AZ.AGR."TINELLI & BIANCO" S.S.	OMISSIS
152	AZIENDA AGRICOLA PORFIDO-PISCAZZI S.S.	OMISSIS
153	AZIENDA AGRICOLA D'ONGHIA E NETTI S.S.	OMISSIS
154	AZIENDA AGRICOLA LELLA FEDERICO & C. S.S.	OMISSIS
155	AZ.AGRICOLA LAMACANIGLIA	OMISSIS
156	AZ.DA AGR.LA FUSILLO - ANGELILLO SOC.SEMPLICE	OMISSIS
157	AZIENDA AGRICOLA STEA-NATALE SOC. SEMPLICE	OMISSIS
158	AZIENDA AGRICOLA SIERRO DI PATRUNO VITO & MARIA SO	OMISSIS
159	AZIENDA AGRICOLA PANZARELLO DI COLAPIETRO ANGELO	OMISSIS
160	AZIENDA AGRICOLA MASSERIA ALBANESE-SOC.SEMPL. DI D	OMISSIS
161	AZ. AGRICOLA LONGO FRANCESCO-D'ONGHIA ANNA SOCIE	OMISSIS
162	AZIENDA AGRICOLA DIEMME S.S.	OMISSIS
163	AZIENDA AGRICOLA TRISOLINI E GOFFREDO DI TRISOLINI A	OMISSIS
164	AGRICOLA NEW COURT SOC.AGR.SEMPL.DI LOCOROTOND	OMISSIS
165	AZIENDA AGRICOLA FIORENTINO SOC. SEMPLICE	OMISSIS
166	AZIENDA AGRICOLA LA TRANESE DI BIANCO MICHELE E BA	OMISSIS
167	MANGINI ANGELO E LOGRECO ANNA S.S.	OMISSIS
168	AZIENDA AGRICOLA FRATELLI VISCANTI S.S.	OMISSIS
169	SEMPREVERDE DI PETRUZZI E SILVESTRI S.S.	OMISSIS
170	AZIENDA AGRIZOOTECNICA GREEN	OMISSIS
171	AGRICOLA COSMA - SOCIETA' AGRICOLA SEMPLICE DI NET	OMISSIS
172	AZ. AGRI ZOOTECNICA DIBENEDETTO & C.	OMISSIS
173	SOCIETA' AGRICOLA RESTA FRANCESCO & PASQUALE S.S.	OMISSIS
174	SOCIETA' AGRICOLA DON FELICE DI SAPONARI GIOVANNI E	OMISSIS
175	SOCIETA' AGRICOLA 2P DI POLIGNANO P.E & PINTO ANNA M	OMISSIS
176	SOCIETA' AGRICOLA SEMPLICE DI GARZELLI PIETRO E GEN	OMISSIS
177	AZIENDA AGRICOLA CALMERIA SOCIETA' AGRICOLA SEMPL	OMISSIS
178	SOCIETA' AGRICOLA SEMPLICE SMALL FARM DI MARTELLO	OMISSIS
179	AZIENDA AGRICOLA MONTEFERRO SOCIETA' AGRICOLA SE	OMISSIS
180	AZIENDA AGRICOLA FONDO NATALE SOC. AGR. SEMP	OMISSIS
181	AGRICOLA SAN PIETRO DI LATERZA P. E MANGINI V. SOCIE	OMISSIS
182	AZ. AGR. NUZZI NUNZIO S.S.	OMISSIS
183	AZIENDA AGRICOLA NATUZZI-GIRARDI S.S.	OMISSIS
184	AZ.AGR.SERRONE S.S. F.LLI NOTA	OMISSIS
185	SOCIETA' AGRICOLA BELLAROSA DI D'ONGHIA & GENTILE S	OMISSIS
186	SOCIETA' AGRICOLA GENCO DI GENCO & DE CARO S.S.	OMISSIS
187	MASSERIA LA ROVERELLA SOCIETA' AGRICOLA SEMPLICE	OMISSIS
188	SOCIETA' AGRICOLA SEMPLICE SANT'ELIA	OMISSIS
189	MASSERIA GIANNEVOLTA SOCIETA AGRICOLA SEMPLICE	OMISSIS
190	F.LLI DE NOVELLIS S.S.	OMISSIS
191	I FALLITI DI MANSUETO ANTONIO E MARIA S.S.	OMISSIS
192	GLD ALLEVAMENTI SOCIETA' AGRICOLA SEMPLICE	OMISSIS
193	SOCIETA' AGRICOLA TRE SANTI S.S. DI PUGLIESE VITO OTT	OMISSIS
194	SOCIETA' AGRICOLA CAPURSO CLAUDIA & CO. SOCIETA' SE	OMISSIS
195	SOCIETA' AGRICOLA SEMPLICE MASTRICALE	OMISSIS
196	MASSERIA FOGGIA NUOVA SOCIETA' AGRICOLA SEMPLICE	OMISSIS
197	GREEN FARM "MONITILLI" DEI F.LLI D'APRILE - SOCIETA' AG	OMISSIS
198	SOCIETA' AGRICOLA CAZZOLLA DI CAZZOLLA GIOVANNI E G	OMISSIS
199	MASSERIA MONTE CALVO SOCIETA' AGRICOLA SEMPLICE	OMISSIS
200	SOCIETA' AGRICOLA SEMPLICE AGRIZOO 2010	OMISSIS

IL PRESENTE ALLEGATO ALLA DDS N.277 DELL'O1/12/2020 E' COMPOSTO DA N.24 FOGLI
IL DIRIGENTE DI SEZIONE
Dott. Luigi Trotta)

ALL_A

N^	RAGIONE SOCIALE	CUAA
201	SOCIETA' SEMPLICE CASA BUSCIANA DEI F.LLI LILLO	OMISSIS
202	AZ. AGR. PERROTTA SOC. SEMPL.	OMISSIS
203	SOCIETA' AGRICOLA MASSERIE AMICHE S.R.L.	OMISSIS
204	SOCIETA' AGRICOLA BELLAVISTA S.S.	OMISSIS
205	COUNTRYLAND SOCIETA' A RESPONSABILITA' LIMITATA	OMISSIS
206	FITTA DI BOSCO SOC.AGR.RESP.LIMIT.SEMPLIF	OMISSIS
207	SOCIETA' AGRICOLA CASABOLI DI LAERA ALESSANDRO & C	OMISSIS
208	SOCIETA' AGRICOLA NUOVA MURGIA DI MANCINO P.& DE M	OMISSIS
209	SOC. AGRICOLA DOLCECANTO DI VENTURO D. & C. S.S.	OMISSIS
210	ZOOTECNICA DISANTO DEI F.LLI ERASMO & SANTINO SOCIE	OMISSIS
211	MASSERIA CHINUNNO SOC.AGR. R.L	OMISSIS
212	MASSERIA MONACI - SOCIETA' AGRICOLA	OMISSIS
213	SOCIETA' AGRICOLA MANTELLA	OMISSIS
214	LA BRUNA SOCIETA' AGRICOLA SRL	OMISSIS
215	RINALDI SRLS	OMISSIS
216	IL CAMPO S.R.L.S. AGRICOLA	OMISSIS
217	SOCIETA' AGRICOLA SORELLE DE PALMA	OMISSIS
218	FLORENZIO SOCIETA' AGRICOLA A R.L.	OMISSIS
219	SOCIETA' AGRICOLA SANTA ROSA SRL	OMISSIS
220	SOC. AGRICOLA MANGINI DI MANGINI FRANCESCO, GIUSEP	OMISSIS
221	AGRICOLMASI' SRLS AGRICOLA	OMISSIS
222	SOCIETA' AGRICOLA LUCIA VECCHIA S.S.	OMISSIS
223	SOC.AGR.SELVA DI SQUICCIARINO DIEGO & C. S.S.	OMISSIS
224	EMMAUS SOCIETÀ COOPERATIVA SOCIALE A R. L.	OMISSIS
225	AZIENDA AGRICOLA BASILE FRANCESCO - SOCIETA' SEMPL	OMISSIS
226	SOCIETA' AGRICOLA SEMPLICE DI PEDONE PASQUALE CAR	OMISSIS
227	SOCIETA' AGRICOLA TERRANUOVA DI DE NOVELLIS TEODOI	OMISSIS
228	ABBRACCIAVENTO LEONARDO	OMISSIS
229	ABBRACCIAVENTO PIETRO	OMISSIS
230	BUFANO DOMENICO	OMISSIS
231	BUFANO DARIO	OMISSIS
232	BUFANO GIUSEPPE	OMISSIS
233	BULZACCHELLI GIACOMINO	OMISSIS
234	BULZACCHELLI PAOLO FRANCESCO	OMISSIS
235	BIANCO DOMENICO	OMISSIS
236	BIANCO FRANCESCO	OMISSIS
237	BIANCO FRANCESCO	OMISSIS
238	BIANCO GIOVANNI VITO	OMISSIS
239	BIANCO MARIA	OMISSIS
240	BIANCO MARIA	OMISSIS
241	BIANCO AMBROGIO	OMISSIS
242	BIANCO ANGELO ANTONIO	OMISSIS
243	BENEDETTO ANNA MARIA	OMISSIS
244	BONGALLINO FILOMENA	OMISSIS
245	BENNARDI ANTONIO COSIMO	OMISSIS
246	BUONO ANNA	OMISSIS
247	BARBIERI NICOLA	OMISSIS
248	BARBERIO SAVERIO	OMISSIS
249	BORGHESE ANGELO	OMISSIS
250	BORGHESE ANTONIO	OMISSIS

IL PRESENTE ALLEGATO ALLA DDS N.277 DELL'O1/12/2020 E' COMPOSTO DA N.24 FOGLI
IL DIRIGENTE DI SEZIONE
Dott. Luigi Trotta)

ALL_A

N^	RAGIONE SOCIALE	CUAA
251	BORGHESE SANTE	OMISSIS
252	BRAMANTE GIUSEPPE	OMISSIS
253	BRAMANTE PAOLO	OMISSIS
254	BRANDONISIO GIUSEPPE ERMANNO	OMISSIS
255	BERARDI GIAMPIERO	OMISSIS
256	BIASI VINCENZO	OMISSIS
257	BASILE GIUSEPPE	OMISSIS
258	BUTTACCHIO GIUSEPPANTONIO	OMISSIS
259	BUTTIGLIONE MICHELE	OMISSIS
260	BAVARO DOMENICA	OMISSIS
261	BAVARO DONATO	OMISSIS
262	BAVARO VINCENZO	OMISSIS
263	BOZZA MICHELE ANGELO	OMISSIS
264	CACCIAPAGLIA FRANCESCO	OMISSIS
265	CECCHINO GIUSEPPE	OMISSIS
266	CACCIAPAGLIA GIUSEPPE	OMISSIS
267	CACCIAPAGLIA PAOLO	OMISSIS
268	CACCIAPAGLIA PIETRO VITO MICHELE	OMISSIS
269	CECERE GIOVANNI MICHELE	OMISSIS
270	CECERE GIANVITO	OMISSIS
271	ACCOTO IMMACOLATA	OMISSIS
272	CEDOLA NICOLA	OMISSIS
273	CIUFIELLO GIUSEPPINA	OMISSIS
274	CAFORIO DONATO	OMISSIS
275	CIFARELLI FRANCESCO ANTONIO	OMISSIS
276	CIFARELLI FRANCESCO	OMISSIS
277	CIFARELLI VINCENZO	OMISSIS
278	CHIAPPARINO TAMARA	OMISSIS
279	CALO' VITO ANTONIO	OMISSIS
280	COLACICCO BEATRICE	OMISSIS
281	COLACICCO FELICE	OMISSIS
282	COLUCCI FRANCESCA	OMISSIS
283	COLACICCO AGATA	OMISSIS
284	COLUCCI LEONARDO	OMISSIS
285	COLACICCO MARCANTONIO	OMISSIS
286	COLACICCO MARIO	OMISSIS
287	COLUCCI ONOFRIO	OMISSIS
288	COLUCCI ANGELO	OMISSIS
289	COLACICCO ANTONIO VITO	OMISSIS
290	COLECCHIA SALVATORE AUGUSTO	OMISSIS
291	CALELLA FIORA	OMISSIS
292	CALELLA ANNA	OMISSIS
293	CALELLA ISABELLA	OMISSIS
294	CLEMENTE PIETRO	OMISSIS
295	CALIANDRO COSIMO	OMISSIS
296	CALIANNO MARTINO	OMISSIS
297	CALIANDRO ANGELO	OMISSIS
298	CAMICIA SIMONE	OMISSIS
299	CAMPANELLA COSTANTINO	OMISSIS
300	CAMPANELLA DONATO	OMISSIS

IL PRESENTE ALLEGATO ALLA DDS N.277 DELL'O1/12/2020 E' COMPOSTO DA N.24 FOGLI
IL DIRIGENTE DI SEZIONE
Dott. Luigi Trotta)

ALL_A

N^	RAGIONE SOCIALE	CUAA
301	CAMPANELLA FILOMENA	OMISSIS
302	CAMPAGNOLI FRANCESCO	OMISSIS
303	CAMPANELLA GIOVANNI VITO	OMISSIS
304	AZIENDA AGRICOLA CAMPANELLA GIUSEPPE	OMISSIS
305	CAMPANELLA ALDA	OMISSIS
306	CAMPANELLA MARIA ROSA	OMISSIS
307	CAMPANELLA ANGELO	OMISSIS
308	CAMPANELLA ANGELO DOMENICO	OMISSIS
309	CAMPANELLA ANTONIA	OMISSIS
310	CAMPANELLA VITO	OMISSIS
311	CAMPANELLA VITO	OMISSIS
312	COMES COSIMO	OMISSIS
313	CONFORTI VINCENZO	OMISSIS
314	CANNITO MARIA CARMELA	OMISSIS
315	CONSOLE DOMENICO	OMISSIS
316	CONSOLE DOMENICO ORONZO	OMISSIS
317	CONSOLI ANGELO	OMISSIS
318	CONSOLI PASQUALE	OMISSIS
319	CONSALVO ARCANGELO	OMISSIS
320	CONSALVO SALVATORE	OMISSIS
321	AZIENDA AGRICOLA CONTENTO FRANCESCO	OMISSIS
322	CANTORE FILIPPO	OMISSIS
323	CANTORE LEONARDO VITO	OMISSIS
324	CONTENTO ONOFRIO	OMISSIS
325	CANTORE TOMMASO	OMISSIS
326	CONTENTO VITO	OMISSIS
327	Az. Agr. VITO CANTORE	OMISSIS
328	AZIENDA AGRICOLA LATTE E FINO DI CONTENTO VITO	OMISSIS
329	CONVERTINO GIOVANNI	OMISSIS
330	CONVERTINI GIUSEPPE	OMISSIS
331	CONVERTINO GIUSEPPE	OMISSIS
332	CONVERTINI GIUSEPPE	OMISSIS
333	CONVERTINO NICOLA	OMISSIS
334	CAPONIO FRANCESCO	OMISSIS
335	CAPONIO FRANCESCO	OMISSIS
336	CAPONIO PIETRO	OMISSIS
337	CAPONIO IRENE	OMISSIS
338	COPPOLINO FABRIZIO	OMISSIS
339	CAPURSO DONATO	OMISSIS
340	CAPURSO GIOVANNI	OMISSIS
341	CIPRO LUIGI	OMISSIS
342	CAPURSO VITO	OMISSIS
343	CAPUTO NICOLA	OMISSIS
344	CAPEZZERA NUNZIA PAOLA	OMISSIS
345	CARBOTTI FRANCESCO	OMISSIS
346	CARBOTTI LORENZO	OMISSIS
347	CARBOTTI LEONARDO	OMISSIS
348	CARBOTTI STEFANO	OMISSIS
349	CURCI FILOMENA	OMISSIS
350	CARACUTA ANDREA	OMISSIS

IL PRESENTE ALLEGATO ALLA DDS N.277 DELL'O1/12/2020 E' COMPOSTO DA N.24 FOGLI
IL DIRIGENTE DI SEZIONE
Dott. Luigi Trotta)

ALL_A

N^	RAGIONE SOCIALE	CUAA
351	CURCI ANTONIO COSIMO	OMISSIS
352	CURCI ANNA RITA	OMISSIS
353	CURCI PASQUALINO	OMISSIS
354	CARDETTA FILIPPO ANTONIO	OMISSIS
355	CARIDDI GIUSEPPE ANTONIO	OMISSIS
356	CARDETTA ANTONIO	OMISSIS
357	AZIENDA AGRICOLA PAVONE DI CORFIATI TEODORA	OMISSIS
358	CARULLI GIUSEPPE	OMISSIS
359	CARAMIA FRANCESCO	OMISSIS
360	CARAMIA MARINO	OMISSIS
361	CARAMIA ROSA	OMISSIS
362	CRISTALLO FRANCESCO	OMISSIS
363	CURSANO GIOVANNI	OMISSIS
364	CURSANO ROCCO	OMISSIS
365	CUSCITO GIOVANNI	OMISSIS
366	CUSCITO LEONARDO	OMISSIS
367	CUSCITO LEONARDO	OMISSIS
368	CUSCITO NICOLA	OMISSIS
369	CASULLO GIOVANNI	OMISSIS
370	CASULLI ANGELO PAOLO	OMISSIS
371	CASULLI PASQUALE	OMISSIS
372	CASAMASSIMA LEONARDO	OMISSIS
373	CASTELLANETA PASQUALE VITO	OMISSIS
374	CATUCCI DONATO ANTONIO	OMISSIS
375	COVELLA GIOVANNI	OMISSIS
376	DI BRINDISI GIUSEPPE	OMISSIS
377	DI BRINDISI ANGELA	OMISSIS
378	DE BIASI GIOVANNI	OMISSIS
379	DE BIASI NICOLA	OMISSIS
380	DEBIASE VINCENZO	OMISSIS
381	AZIENDA AGRICOLA DE CARLO DIEGO	OMISSIS
382	DE CARLO GIORGIO	OMISSIS
383	DI CROCE VITALBA	OMISSIS
384	DI COSMO DOMENICO	OMISSIS
385	DI COSMO GIUSEPPE VITO	OMISSIS
386	DE CESARE PIETRO	OMISSIS
387	DE CESARE ARCANGELA	OMISSIS
388	DE CESARE VITO ANTONIO	OMISSIS
389	ADDABBO ANTONIO	OMISSIS
390	ADDABBO VINCENZO	OMISSIS
391	DIFILIPPO GIOVANNI	OMISSIS
392	DE FILIPPIS GIUSEPPE	OMISSIS
393	DIFONZO DOMENICO	OMISSIS
394	DI FONZO FRANCESCO	OMISSIS
395	DIFONZO LORENZO	OMISSIS
396	DIFONZO MICHELE	OMISSIS
397	DI FONZO MARIO LUIGI	OMISSIS
398	AZIENDA AGRICOLA DIFONZO ROCCO	OMISSIS
399	DI FONZO ROMUALDO	OMISSIS
400	DIFONZO ERASMO	OMISSIS

IL PRESENTE ALLEGATO ALLA DDS N.277 DELL'O1/12/2020 E' COMPOSTO DA N.24 FOGLI
IL DIRIGENTE DI SEZIONE
Dott. Luigi Trotta)

ALL_A

N^	RAGIONE SOCIALE	CUAA
401	DI FONZO ERASMO	OMISSIS
402	DIGREGORIO FEDELE	OMISSIS
403	DIGREGORIO FRANCESCO	OMISSIS
404	DIGREGORIO FRANCESCO	OMISSIS
405	DIGREGORIO LORENZO	OMISSIS
406	ALZODI FARM DI DIGIROLAMO PASQUALE	OMISSIS
407	DIGREGORIO ERASMO	OMISSIS
408	DIGIROLAMO VITO LEONARDO	OMISSIS
409	DE GIUSEPPE ANTONIO	OMISSIS
410	D'ALBA FABIO	OMISSIS
411	D'ALBA SALVATORE	OMISSIS
412	DE LUCA FRANCESCO	OMISSIS
413	DE LUCA FRANCESCO	OMISSIS
414	DE LUCA GIANDOMENICO	OMISSIS
415	DELFINE DOMENICO	OMISSIS
416	DELFINE DOMENICO	OMISSIS
417	DI LEO AGOSTINA	OMISSIS
418	DELL'AQUILA GAETANO PIETRO	OMISSIS
419	DELLA LUNA MATTEO	OMISSIS
420	DALENA GIUSEPPE	OMISSIS
421	DALENA PIETRO	OMISSIS
422	DEL VECCHIO RAIMONDO	OMISSIS
423	D'AMICO CECILIA	OMISSIS
424	DE MICHELE GIUSEPPE	OMISSIS
425	DEMICHELE GIUSEPPE	OMISSIS
426	DE MICHELE PIETRO FRANCESCO	OMISSIS
427	DI MOLA FRANCESCO SAVERIO	OMISSIS
428	D'EMILIO MARIA ROSARIA	OMISSIS
429	DI MOLA SAVERIO	OMISSIS
430	DE MARINIS FRANCESCO	OMISSIS
431	DE MARINIS GIANFRANCO	OMISSIS
432	DIMARTINO GIUSEPPE	OMISSIS
433	DE MARINIS PAOLA	OMISSIS
434	DE MARINIS PIETRO	OMISSIS
435	AZIENDA AGRICOLA DON CESARE di DE MARINIS STEFANO	OMISSIS
436	D'ONGHIA DOMENICO	OMISSIS
437	D'ONGHIA FRANCESCO	OMISSIS
438	D'ONGHIA FRANCESCO	OMISSIS
439	D'ONGHIA FRANCESCO	OMISSIS
440	D'ONGHIA FRANCESCO	OMISSIS
441	D'ONGHIA GIOVANNI	OMISSIS
442	D'ONGHIA GIOVANNI	OMISSIS
443	D'ONGHIA GIOVANNI	OMISSIS
444	D'ONGHIA GIUSEPPE	OMISSIS
445	D'ONGHIA GIUSEPPE	OMISSIS
446	DONGIOVANNI MARIA ANTONIA	OMISSIS
447	D'ONGHIA MARIO	OMISSIS
448	DONGIOVANNI NICOLA	OMISSIS
449	D'ONGHIA ONOFRIO	OMISSIS
450	D'ONGHIA ONOFRIO	OMISSIS

IL PRESENTE ALLEGATO ALLA DDS N.277 DELL'O1/12/2020 E' COMPOSTO DA N.24 FOGLI
IL DIRIGENTE DI SEZIONE
Dott. Luigi Trotta)

ALL_A

N^	RAGIONE SOCIALE	CUAA
451	D'ONGHIA ANGELO	OMISSIS
452	D'ONGHIA ANTONIO VITO	OMISSIS
453	DONGIOVANNI ANTONIO VITO	OMISSIS
454	D'ONGHIA ONOFRIO POMPEO	OMISSIS
455	D'ONGHIA ANTONIA	OMISSIS
456	D'ONGHIA ANTONIO	OMISSIS
457	D'ONGHIA PRUDENZA	OMISSIS
458	AZIENDA AGRICOLA D'ONGHIA PIETRO NINO	OMISSIS
459	AZIENDA AGRICOLA D'ONGHIA PIETRO	OMISSIS
460	DONGIOVANNI SEBASTIANO	OMISSIS
461	D'ONGHIA IVANO	OMISSIS
462	D'ONGHIA VITO VINCENZO	OMISSIS
463	DINOI MARIANGELA	OMISSIS
464	DI NANNI ROSA	OMISSIS
465	DONVITO DONATO ANTONIO	OMISSIS
466	DONVITO FRANCESCO	OMISSIS
467	DONVITO FRANCESCO	OMISSIS
468	DE NOVELLIS GIOVANNI	OMISSIS
469	DE NOVELLIS ANTONIO	OMISSIS
470	D'APRILE CARLO	OMISSIS
471	D'APRILE FRANCESCO PAOLO	OMISSIS
472	DAPRILE GIOVANNI	OMISSIS
473	D'APRILE ALESSANDRO	OMISSIS
474	D'APRILE MARIA	OMISSIS
475	D'APRILE MARIA	OMISSIS
476	D'APRILE ANGELO	OMISSIS
477	D'APRILE PASQUALE	OMISSIS
478	D'APRILE VINCENZO	OMISSIS
479	D'APRILE VINCENZO	OMISSIS
480	DISANTO FRANCESCO	OMISSIS
481	DISANTO ANTONIO	OMISSIS
482	DISANTO SALVATORE VITO	OMISSIS
483	DI TULLO GIOVANNI	OMISSIS
484	DI TURO VITO FRANCESCO	OMISSIS
485	FOGGETTA FRANCESCO	OMISSIS
486	FOGGETTA VINCENZO AZIENDA AGRICOLA	OMISSIS
487	FALCONE TOMMASO	OMISSIS
488	FULLONE ORONZO	OMISSIS
489	FUMAROLA FRANCO	OMISSIS
490	FANELLI ROSALBA	OMISSIS
491	FANTETTI LUIGI	OMISSIS
492	FRAGASSI LEONARDA LUCIA	OMISSIS
493	FIORE ROSA	OMISSIS
494	FRANCHINI FELICE	OMISSIS
495	FRANCHINI MICHELE	OMISSIS
496	FERORELLI GIULIANO	OMISSIS
497	FORESE GIUSEPPE	OMISSIS
498	FORESE PIETRO	OMISSIS
499	FRATTAROLO GIANCARLO	OMISSIS
500	FOSCARINI PASQUALE	OMISSIS

IL PRESENTE ALLEGATO ALLA DDS N.277 DELL'O1/12/2020 E' COMPOSTO DA N.24 FOGLI
IL DIRIGENTE DI SEZIONE
Dott. Luigi Trotta)

ALL_A

N^	RAGIONE SOCIALE	CUAA
501	FUSILLO FRANCESCO	OMISSIS
502	FUSILLO GIUSEPPE	OMISSIS
503	FUSILLO GIUSEPPE	OMISSIS
504	FUSILLO MARIA	OMISSIS
505	FUSILLO ANGELO ANTONIO	OMISSIS
506	FUSILLO ANTONIO	OMISSIS
507	FUSILLO VITO	OMISSIS
508	FESTA VITA	OMISSIS
509	GIACOVELLI MARIA PIA	OMISSIS
510	GIACOVELLI PAOLO	OMISSIS
511	GUIDA MICHELE	OMISSIS
512	GOFFREDO GIACOMO	OMISSIS
513	GOFFREDO GIOVANNI	OMISSIS
514	GOFFREDO GIUSEPPE LEONARDO	OMISSIS
515	GOFFREDO PASQUALE	OMISSIS
516	GOFFREDO SEBASTIANO	OMISSIS
517	GOFFREDO VINCENZO	OMISSIS
518	GIGANTE ALBINA	OMISSIS
519	GIGANTE ALBERTO	OMISSIS
520	GIOIA GIOVANNI	OMISSIS
521	GALULLO FILIPPO VINCENZO	OMISSIS
522	GALLUZZI GRAZIANO	OMISSIS
523	GALULLO VINCENZO	OMISSIS
524	GALATOLA ANGELO MICHELE	OMISSIS
525	GEMMA GIUSEPPE	OMISSIS
526	GIAMPETRUZZI DOMENICO CIRO	OMISSIS
527	GIAMPETRUZZI LUIGI	OMISSIS
528	GENCO COSIMO	OMISSIS
529	GENCO DONATO ANTONIO	OMISSIS
530	GENCO GIOVANNI ANTONIO	OMISSIS
531	GIANDOMENICO VITO ANTONIO	OMISSIS
532	GIANDOMENICO VITO VINCENZO	OMISSIS
533	GIANNICO CARLO	OMISSIS
534	AZIENDA AGRICOLA GIANNICO FRANCESCO	OMISSIS
535	GIANNINI GIOVANNI	OMISSIS
536	GIANNICO NICOLA	OMISSIS
537	GIANNICO ANNA	OMISSIS
538	GIANNINI ROCCO	OMISSIS
539	GIANNICO TOMMASO	OMISSIS
540	GIANNICO VINCENZO	OMISSIS
541	IGNISCI DOMENICO	OMISSIS
542	GENTILE COSMA	OMISSIS
543	GENTILE FRANCESCO ANTONIO	OMISSIS
544	GENTILE FRANCESCO	OMISSIS
545	GENTILE GIOVANNI	OMISSIS
546	GENTILE GIOVANNI	OMISSIS
547	GENTILE GIOVANNI	OMISSIS
548	GENTILE GIUSEPPE	OMISSIS
549	GENTILE LOREDANA	OMISSIS
550	GENTILE LEONARDO ANTONIO	OMISSIS

IL PRESENTE ALLEGATO ALLA DDS N.277 DELL'O1/12/2020 E' COMPOSTO DA N.24 FOGLI
IL DIRIGENTE DI SEZIONE
Dott. Luigi Trotta)

ALL_A

N^	RAGIONE SOCIALE	CUAA
551	GENTILE MICHELE	OMISSIS
552	GENTILE MARIA STELLA	OMISSIS
553	GENTILE ANTONIO	OMISSIS
554	GENTILE SEBASTIANO	OMISSIS
555	GENTILE TOMMASO	OMISSIS
556	GENTILE VITANTONIO	OMISSIS
557	IGNAZZI MARIA ROSARIA	OMISSIS
558	GRECO CONCETTA	OMISSIS
559	GRECO GIUSEPPE	OMISSIS
560	GIORDANO FILIPPO	OMISSIS
561	SOCIETA' AGRICOLA FANTASIE DEL LATTE S.S.	OMISSIS
562	GIRARDI FILIPPO	OMISSIS
563	GIRARDI GIOVANNI FRANCESCO	OMISSIS
564	GIRARDI MARIA	OMISSIS
565	GIRARDI NATALE LUIGI	OMISSIS
566	GUERRA PIETRO	OMISSIS
567	AGRUSTI LEONARDO	OMISSIS
568	GRASSI MARTINO	OMISSIS
569	GRASSI NICOLA	OMISSIS
570	AGRIESTI VINCENZO	OMISSIS
571	GRATO LUCA	OMISSIS
572	GESUALDO MARIA	OMISSIS
573	GIOTTA DOMENICO	OMISSIS
574	GIOTTA DOMENICO	OMISSIS
575	GIOTTA FRANCO	OMISSIS
576	GIOTTA FRANCESCO	OMISSIS
577	GIOTTA GIUSEPPE	OMISSIS
578	GATTI NUNZIO VITO	OMISSIS
579	GIOTTA STEFANO VITO	OMISSIS
580	GIOVE LORENZO	OMISSIS
581	GIOVANDITTI MICHELINA	OMISSIS
582	IAIA MARIA	OMISSIS
583	ALOIA GIUSEPPE	OMISSIS
584	L'ABBATE ANTONIO PAOLO	OMISSIS
585	LABARILE DANIELE	OMISSIS
586	LABARILE TOMMASO	OMISSIS
587	LUCARELLA GIOVANNI	OMISSIS
588	LOCOROTONDO GIOVANNI	OMISSIS
589	LOCOROTONDO GIUSEPPE	OMISSIS
590	LUCARELLA MARIANNA	OMISSIS
591	LOCOROTONDO MARIA	OMISSIS
592	LOCOROTONDO ANGELO	OMISSIS
593	LOCOROTONDO PIETRO	OMISSIS
594	LOCOROTONDO PIETRO	OMISSIS
595	LOCOROTONDO ORLANDO COSIMO	OMISSIS
596	LOCOROTONDO VINCENZO	OMISSIS
597	LOCOROTONDO VITO ANTONIO	OMISSIS
598	LOCOROTONDO VITO	OMISSIS
599	LACATENA GERTRUDE	OMISSIS
600	LACITIGNOLA NICOLA	OMISSIS

IL PRESENTE ALLEGATO ALLA DDS N.277 DELL'O1/12/2020 E' COMPOSTO DA N.24 FOGLI
IL DIRIGENTE DI SEZIONE
Dott. Luigi Trotta)

ALL_A

N^	RAGIONE SOCIALE	CUAA
601	LACITIGNOLA SCIPIONE	OMISSIS
602	LUDOVICO ORAZIO	OMISSIS
603	LEO COSIMA	OMISSIS
604	LEOGRANDE GIACOMO	OMISSIS
605	LEOGRANDE GIUSEPPE	OMISSIS
606	LEOGRANDE ANGELA	OMISSIS
607	LEOGRANDE PIETRO	OMISSIS
608	LOGRECO VITO	OMISSIS
609	LILLO GIUSEPPE	OMISSIS
610	LELLA VITO SABATO MARINO	OMISSIS
611	LILLO VITA	OMISSIS
612	LOMBARDI ALESSANDRO	OMISSIS
613	LOMBARDI PASQUALE	OMISSIS
614	LOMAGISTRO FRANCESCO	OMISSIS
615	LAMURAGLIA MICHELE	OMISSIS
616	LANCIANO MARINO	OMISSIS
617	LEONE GIUSEPPE	OMISSIS
618	LEONE MATTEO	OMISSIS
619	LEONE RAFFAELE	OMISSIS
620	LEONE SALVATORE	OMISSIS
621	LONGO DOMENICA	OMISSIS
622	LENTINO MATTEO	OMISSIS
623	LENTINI ANTONIO	OMISSIS
624	LANZOLLA STEFANO VITO	OMISSIS
625	LOPANE CARLO MARCO	OMISSIS
626	LOPANE LORENZO	OMISSIS
627	LOPANE NICOLA	OMISSIS
628	LIPPOLIS FEDELE	OMISSIS
629	LIPPOLIS FRANCESCO PAOLO	OMISSIS
630	LIPPOLIS FRANCESCO	OMISSIS
631	LIPPOLIS GIUSEPPE	OMISSIS
632	LIPPOLIS LORENZO	OMISSIS
633	LIPPOLIS LEONARDO MARCELLO	OMISSIS
634	LIPPOLIS MARIA FRANCESCA	OMISSIS
635	LIPPOLIS ANGELA MARIA	OMISSIS
636	LIPPOLIS VITO	OMISSIS
637	LOPERFIDO MARTINO	OMISSIS
638	LAERA DOMENICA	OMISSIS
639	LAERA DONATO	OMISSIS
640	LAERA GENNARO GIUSEPPE	OMISSIS
641	LAERA GENNARO	OMISSIS
642	LAERA GIUSEPPE	OMISSIS
643	LAERA LUIGI	OMISSIS
644	LAERA ELISA	OMISSIS
645	LAERA MARISA	OMISSIS
646	LAERA ANGELA	OMISSIS
647	LAERA ANGELO	OMISSIS
648	LAERA PAOLO	OMISSIS
649	LAERA STEFANO	OMISSIS
650	LAERA SERAFINA	OMISSIS

IL PRESENTE ALLEGATO ALLA DDS N.277 DELL'O1/12/2020 E' COMPOSTO DA N.24 FOGLI
IL DIRIGENTE DI SEZIONE
Dott. Luigi Trotta)

ALL_A

N^	RAGIONE SOCIALE	CUAA
651	LAERA VITO	OMISSIS
652	LAERA VITO	OMISSIS
653	LORUSSO DONATO	OMISSIS
654	LORUSSO GERARDO	OMISSIS
655	LORUSSO VITA MARIA	OMISSIS
656	LARATO MICHELE	OMISSIS
657	LISCIO ANGELO	OMISSIS
658	LISI MICHELE	OMISSIS
659	LASARACINA FRANCESCO	OMISSIS
660	LASARACINA MARIO	OMISSIS
661	LASARACINA VITO	OMISSIS
662	LOSITO GIULIA	OMISSIS
663	LUISI FRANCESCO PAOLO	OMISSIS
664	LUISI VITO NICOLA	OMISSIS
665	LOSAVIO FRANCESCO SAVERIO	OMISSIS
666	LOSAVIO GIUSEPPE	OMISSIS
667	LOSAVIO PAOLO	OMISSIS
668	LOSAVIO PIETRO	OMISSIS
669	LATERZA CESARE	OMISSIS
670	LATERZA DONATO	OMISSIS
671	LA TORRE LUIGI	OMISSIS
672	LATERZA MARCO	OMISSIS
673	LATERZA ANNA	OMISSIS
674	LATERZA ANTONIO	OMISSIS
675	LATTARULO BERARDINO	OMISSIS
676	LATTARULO BERARDINO	OMISSIS
677	LATTARULO LEONARDO	OMISSIS
678	LIUZZI MARTINO	OMISSIS
679	MICCOLIS DOMENICO	OMISSIS
680	MICCOLIS DOMENICO	OMISSIS
681	MICCOLIS DONATO	OMISSIS
682	MICCOLIS FRANCESCO	OMISSIS
683	MICCOLIS GIUSEPPE	OMISSIS
684	MICCOLIS LORENZO	OMISSIS
685	MICCOLIS MARIA	OMISSIS
686	MICCOLIS ONOFRIO	OMISSIS
687	MICCOLIS PIETRO	OMISSIS
688	MICCOLIS VINCENZO	OMISSIS
689	MICCOLIS VINCENZO	OMISSIS
690	MICCOLIS VITO	OMISSIS
691	MASSERIA LE MARANGI DI AMODIO DOMENICO	OMISSIS
692	AMODIO DOMENICO	OMISSIS
693	MADDALENA ARCANGELO	OMISSIS
694	MAGGIO ROSARIO ANTONIO	OMISSIS
695	MALDARIZZI LORENZO	OMISSIS
696	MALLARDI DOMENICO	OMISSIS
697	MALLARDI FILIPPO	OMISSIS
698	MAELLARO GIUSEPPE	OMISSIS
699	MILANO FRANCESCO	OMISSIS
700	MILANO FEDERICO	OMISSIS

IL PRESENTE ALLEGATO ALLA DDS N.277 DELL'O1/12/2020 E' COMPOSTO DA N.24 FOGLI
IL DIRIGENTE DI SEZIONE
Dott. Luigi Trotta)

ALL_A

N^	RAGIONE SOCIALE	CUAA
701	MILANO PAOLO VITO	OMISSIS
702	MILANO ROSA	OMISSIS
703	MANCINO FELICE	OMISSIS
704	MANCINO NICOLA LUIGI VITO	OMISSIS
705	MANCINO ANTONIO	OMISSIS
706	MANCINO ROCCO	OMISSIS
707	MANCINO VITO LEONARDO	OMISSIS
708	MANCINO VITA MARIA ANNA	OMISSIS
709	MANCINO VITO NICOLA	OMISSIS
710	MANGINI FRANCESCO	OMISSIS
711	MONGELLI FRANCESCA	OMISSIS
712	MONGELLI FAUSTINA	OMISSIS
713	MANGINI GIACOMO	OMISSIS
714	MANGINI GIACOMO	OMISSIS
715	MANGINI GIUSEPPE	OMISSIS
716	MANGINI ANNARITA	OMISSIS
717	MANGINI SAVERIO	OMISSIS
718	MIANO MAURIZIO	OMISSIS
719	MIANO RAFFAELE	OMISSIS
720	MANSUETO CARLO	OMISSIS
721	MANSUETO COSMA	OMISSIS
722	MASSERIA MONACELLE DI MANSUETO COSIMO	OMISSIS
723	MANSUETO DONATO	OMISSIS
724	MANSUETO DONATO	OMISSIS
725	MANSUETO FRANCA	OMISSIS
726	MANSUETO GIOVANNI	OMISSIS
727	MANSUETO GIUSEPPE	OMISSIS
728	MANSUETO GIUSEPPE	OMISSIS
729	MANSUETO GIUSEPPE	OMISSIS
730	MANSUETO GIUSEPPE	OMISSIS
731	MANSUETO LEONARDO	OMISSIS
732	MANSUETO LEONARDANTONIO	OMISSIS
733	MANSUETO MICHELE	OMISSIS
734	MANSUETO MARIANNA	OMISSIS
735	MANSUETO MARIA	OMISSIS
736	MANSUETO NICOLA	OMISSIS
737	MANSUETO ANNA	OMISSIS
738	MANSUETO ANNA STELLA	OMISSIS
739	MANSUETO ANTONIO	OMISSIS
740	MANSUETO PASQUALE	OMISSIS
741	MANSUETO ERMELINDA	OMISSIS
742	MANSUETO VINCENZO	OMISSIS
743	MANSUETO VINCENZO	OMISSIS
744	MONTANARO CRISTIAN	OMISSIS
745	MONTANARO DOMENICO	OMISSIS
746	MONTANARO MARTINO	OMISSIS
747	MONTANARO ANGELO	OMISSIS
748	MONTANARO ANTONIO	OMISSIS
749	MONTANARO PAOLO	OMISSIS
750	IMPAGNATIELLO GIUSEPPINA	OMISSIS

IL PRESENTE ALLEGATO ALLA DDS N.277 DELL'O1/12/2020 E' COMPOSTO DA N.24 FOGLI
IL DIRIGENTE DI SEZIONE
Dott. Luigi Trotta)

ALL_A

N^	RAGIONE SOCIALE	CUAA
751	AZIENDA AGRICOLA IMPERATRICE DONATELLA	OMISSIS
752	MARUCCI DONATO	OMISSIS
753	MERICO GIUSEPPE	OMISSIS
754	MERICO GIUSEPPE	OMISSIS
755	MARIANO CLAUDIA	OMISSIS
756	MARINELLI GIANFRANCO VITO	OMISSIS
757	MARIANO AGOSTINO	OMISSIS
758	MARIANO SANTO ORONZO	OMISSIS
759	MARTELLOTTA FELICE	OMISSIS
760	MARTELLOTTA FRANCESCO	OMISSIS
761	MARTELLOTTA MARIA	OMISSIS
762	MARTELLOTTA NICOLA	OMISSIS
763	MORETTI NICOLA	OMISSIS
764	MIRIZZI GIOVANNI	OMISSIS
765	MARZO ANTONIO FERNANDO	OMISSIS
766	MASI GIANFRANCO	OMISSIS
767	MASI GIOVANNI	OMISSIS
768	MASI GIOVANNI	OMISSIS
769	MASI GIOVANNI LUIGI	OMISSIS
770	MASI GIUSEPPE	OMISSIS
771	MASI MARIA	OMISSIS
772	MASI ROSA	OMISSIS
773	MASI VITTORIO	OMISSIS
774	MUSCI EFFREMO VITO ERASMO	OMISSIS
775	MUSCATELLO GIUSEPPA ROSA	OMISSIS
776	MOSCHETTI MARIO	OMISSIS
777	MASULLO PIERANGELO	OMISSIS
778	MASSARO ANGELO	OMISSIS
779	MASTRONARDI FRANCESCO	OMISSIS
780	MASTRANGELO GIANGIUSEPPE	OMISSIS
781	MASTRONARDI GIOVANNI	OMISSIS
782	MASTRONARDI GIOVANNI	OMISSIS
783	MASTRONARDI GIOVANNI	OMISSIS
784	MASTRONARDI MICHELE	OMISSIS
785	MASTRONARDI ANGELO	OMISSIS
786	MASTRONARDI PAOLO	OMISSIS
787	MASTRONARDI ROSA GIOVANNA	OMISSIS
788	AMATULLI COSIMO	OMISSIS
789	AMATULLI FRANCESCO	OMISSIS
790	AMATULLI MIRELSA	OMISSIS
791	AMATULLI ROSMINA	OMISSIS
792	AMATULLI VITO	OMISSIS
793	MATARRESE DOMENICO	OMISSIS
794	MATARRESE GIOVANNI	OMISSIS
795	MOTTOLA GIACOMO	OMISSIS
796	MOTTOLA GIANLUCA	OMISSIS
797	MOTTOLA LEONARDANTONIO	OMISSIS
798	MEZZAPESA DOMENICO	OMISSIS
799	MEZZAPESA DOMENICO	OMISSIS
800	MEZZAPESA FLAVIO	OMISSIS

IL PRESENTE ALLEGATO ALLA DDS N.277 DELL'O1/12/2020 E' COMPOSTO DA N.24 FOGLI
IL DIRIGENTE DI SEZIONE
Dott. Luigi Trotta)

ALL_A

N^	RAGIONE SOCIALE	CUAA
801	AZIENDA AGRICOLA MEZZAPESA GIUSEPPE DOMENICO	OMISSIS
802	MEZZAPESA MARGHERITA	OMISSIS
803	MEZZAPESA PASQUALE	OMISSIS
804	MEZZAPESA PIETRO	OMISSIS
805	NOCCO LEA	OMISSIS
806	NOCCO ANTONIO	OMISSIS
807	NICO ANTONELLA	OMISSIS
808	ANCONA ANGELO GIOVANNI	OMISSIS
809	ANGELINI FRANCESCO	OMISSIS
810	ANGIULLI FRANCESCO	OMISSIS
811	ANGIULLI MARTINO ANTONIO	OMISSIS
812	ANGELILLO ANGELO	OMISSIS
813	ANGELILLO ANTONIO VITO	OMISSIS
814	ANGELILLO IVAN	OMISSIS
815	NEGRO GIULIO LUIGI	OMISSIS
816	NEGRO LUIGI	OMISSIS
817	NEGRO ORONZO	OMISSIS
818	NEGRO SALVATORE	OMISSIS
819	NARDELLI DONATO	OMISSIS
820	NARDONE FRANCESCO	OMISSIS
821	NARDELLI MICHELE	OMISSIS
822	NARDELLI PIETRO	OMISSIS
823	AZIENDA AGRICOLA NARDELLI ORONZO	OMISSIS
824	NESTOLA ANTONIO	OMISSIS
825	NATILE LUIGI	OMISSIS
826	NATILE VITO	OMISSIS
827	NATILE VITO	OMISSIS
828	INTINI FILOMENA	OMISSIS
829	INTINI GIUSEPPE	OMISSIS
830	INTINI LIDIA	OMISSIS
831	NOTARNICOLA GIUSEPPE	OMISSIS
832	NOTARNICOLA GIUSEPPE	OMISSIS
833	NOTARNICOLA MARIA ANGELA	OMISSIS
834	NOTARNICOLA MARIO	OMISSIS
835	NOTARNICOLA NICOLA	OMISSIS
836	NOTARNICOLA ANGELA ROSA	OMISSIS
837	NOTARNICOLA ANNA	OMISSIS
838	NETTIS DOMENICO	OMISSIS
839	NETTI FRANCESCO	OMISSIS
840	NETTI FRANCESCO SANTE	OMISSIS
841	NETTI GIOVANNI	OMISSIS
842	NETTI GIOVANNI	OMISSIS
843	NETTIS GIUSEPPE	OMISSIS
844	NETTI GIUSEPPE VITO SAVERIO	OMISSIS
845	NETTI GIUSEPPE	OMISSIS
846	NETTI MARIA LUCIA	OMISSIS
847	NETTI NICOLA	OMISSIS
848	NETTI ANTONIO	OMISSIS
849	NETTI PAOLO	OMISSIS
850	NETTI PASQUA	OMISSIS

IL PRESENTE ALLEGATO ALLA DDS N.277 DELL'O1/12/2020 E' COMPOSTO DA N.24 FOGLI
IL DIRIGENTE DI SEZIONE
Dott. Luigi Trotta)

ALL_A

N^	RAGIONE SOCIALE	CUAA
851	NETTI STEFANO	OMISSIS
852	NETTI STEFANO	OMISSIS
853	NETTI STEFANO	OMISSIS
854	NETTI STEFANO	OMISSIS
855	NETTI STEFANO	OMISSIS
856	NETTI STEFANO	OMISSIS
857	NETTI STEFANO	OMISSIS
858	NETTI STEFANO	OMISSIS
859	NETTI SONIA	OMISSIS
860	NETTI SEBASTIANO	OMISSIS
861	NETTI SEBASTIANO	OMISSIS
862	NETTI VITO	OMISSIS
863	NETTI VITO	OMISSIS
864	NATUZZI FEDELE VITANTONIO	OMISSIS
865	NATUZZI ROCCO	OMISSIS
866	NATUZZI RAFFAELE VITO ANTONIO	OMISSIS
867	AZIENDA AGRICOLA NOVEMBRE ANDREA	OMISSIS
868	NUZZOLESE FRANCESCO	OMISSIS
869	NUZZOLESE MARIA	OMISSIS
870	NUZZI NUNZIATA	OMISSIS
871	NUZZI RAFFAELE	OMISSIS
872	PACE CAMILLO	OMISSIS
873	PACE FRANCESCO	OMISSIS
874	PACE GIOVANNI	OMISSIS
875	PACIULLI FRANCESCO	OMISSIS
876	PACIULLI EMANUELE	OMISSIS
877	PICERNO GIACOMO	OMISSIS
878	PEDONE FLORIANA	OMISSIS
879	PEDONE ALESSANDRO	OMISSIS
880	PEDONE LUDOVICO	OMISSIS
881	PEDONE PIETRO	OMISSIS
882	EPIFANI GIOVANNI	OMISSIS
883	EPIFANO GIOVANNA	OMISSIS
884	EPIFANI LEONARDO	OMISSIS
885	EPIFANI PAOLO	OMISSIS
886	PUGLIESE COSIMO FRANCESCO	OMISSIS
887	PUGLIESE GIOVANNI	OMISSIS
888	PUGLIESE GIUSEPPE	OMISSIS
889	PUGLIESE ANTONIA	OMISSIS
890	PUGLIESE PAOLO	OMISSIS
891	PUGLIESE VITO	OMISSIS
892	POLIGNANO GIUSEPPE NICOLA	OMISSIS
893	POLIGNANO GIUSEPPE	OMISSIS
894	POLIGNANO MARIA MADDALENA	OMISSIS
895	POLIGNANO PASQUALE	OMISSIS
896	POLIGNANO PIETRO GIUSEPPE	OMISSIS
897	POLIGNANO PIETRO	OMISSIS
898	PELLE' LUIGI	OMISSIS
899	PALUMBO GIUSEPPE	OMISSIS
900	PALUMBO ANTONIO	OMISSIS

IL PRESENTE ALLEGATO ALLA DDS N.277 DELL'O1/12/2020 E' COMPOSTO DA N.24 FOGLI
IL DIRIGENTE DI SEZIONE
Dott. Luigi Trotta)

ALL_A

N^	RAGIONE SOCIALE	CUAA
901	PALMISANO ANTONIA	OMISSIS
902	PALUMBO VITO SANTE	OMISSIS
903	PLANTAMURA GIUSEPPE VITO FRANCESCO	OMISSIS
904	PLANTAMURA GAETANO	OMISSIS
905	PAOLANGELO NICOLA	OMISSIS
906	PLANTONE ANTONIO	OMISSIS
907	PLANTAMURA ROCCO VITO COSTANTINO	OMISSIS
908	POMPA LUIGI	OMISSIS
909	PANARO VITO	OMISSIS
910	PANESSA GIUSEPPE	OMISSIS
911	PANESSA ANTONIA	OMISSIS
912	PINTO DOMENICO	OMISSIS
913	PENTA ANTONIO	OMISSIS
914	PONTRANDOLFO VITA MARIA	OMISSIS
915	PONTRANDOLFO VITO ANTONIO	OMISSIS
916	PENTA VITO	OMISSIS
917	PUNZI ROSSANA	OMISSIS
918	PROCINO VITO FRANCESCO	OMISSIS
919	PARADISO BENIAMINO	OMISSIS
920	PARADISO ERASMO	OMISSIS
921	PARADISO ERASMO	OMISSIS
922	PARADISO VITO	OMISSIS
923	APRILE LEONARDO	OMISSIS
924	PRENCIPE GIUSEPPE	OMISSIS
925	PERNIOLA GIUSEPPE	OMISSIS
926	PERNIOLA ANTONIO VITO	OMISSIS
927	PRENCIPE TOMMASO	OMISSIS
928	PERRINI DOMENICO	OMISSIS
929	PERRONE FELICE	OMISSIS
930	PERRINI GIUSEPPE	OMISSIS
931	PERRINI GIANPIETRO	OMISSIS
932	PERRONE MICHELE	OMISSIS
933	PERRONE MICHELE	OMISSIS
934	PERRONE MICHELE	OMISSIS
935	PERRONE MARIAPIA	OMISSIS
936	PERRONE ANGELO	OMISSIS
937	PERRINI ANNA	OMISSIS
938	PERRINI PIETRO	OMISSIS
939	PERTA MARIA	OMISSIS
940	PESCE MARIA ANTONIETTA	OMISSIS
941	PASTORE LUCA	OMISSIS
942	PASTORE ANGELO	OMISSIS
943	PASTORE PIETRO	OMISSIS
944	PASTORE SANDRO	OMISSIS
945	PUTIGNANO FRANCESCO	OMISSIS
946	PUTINO COSIMA DAMIANA	OMISSIS
947	PUTINO GIOVANNI	OMISSIS
948	POTENZA GENNARO	OMISSIS
949	PETRUZZI CESAREO	OMISSIS
950	PETRERA FRANCESCO	OMISSIS

IL PRESENTE ALLEGATO ALLA DDS N.277 DELL'O1/12/2020 E' COMPOSTO DA N.24 FOGLI
IL DIRIGENTE DI SEZIONE
Dott. Luigi Trotta)

ALL_A

N^	RAGIONE SOCIALE	CUAA
951	PETRERA FRANCESCO	OMISSIS
952	PETRERA GIUSEPPE	OMISSIS
953	PETRERA LEONARDO	OMISSIS
954	PETRERA MAURIZIO	OMISSIS
955	PETRERA ANTONIA	OMISSIS
956	EREDI DI MARAZIA LEONARDO ANTONIO	OMISSIS
957	PETRERA ANTONIO	OMISSIS
958	PETRERA SILVANA	OMISSIS
959	PETRUZZI VINCENZO	OMISSIS
960	PETRUZZI VINCENZO	OMISSIS
961	PETITO FEDERICO	OMISSIS
962	PAVONE DOMENICO	OMISSIS
963	PAVONE DONATO	OMISSIS
964	PAVONE ANTONIO TOMMASO	OMISSIS
965	PAVONE STEFANO	OMISSIS
966	PIZZARELLI FRANCESCO	OMISSIS
967	PIZZARELLI PASQUALE	OMISSIS
968	PIZZARELLI ROCCO ANGELO	OMISSIS
969	PIZZARELLI ROSA	OMISSIS
970	PIZZARELLI SEBASTIANO	OMISSIS
971	QUERQUES MICHELE ROCCO	OMISSIS
972	QUARATO COSMA	OMISSIS
973	QUARATO FRANCESCO	OMISSIS
974	QUARTA GIACOMO	OMISSIS
975	QUIETE GIUSEPPE	OMISSIS
976	ROBERTO GIUSEPPE	OMISSIS
977	RECCHIA FRANCESCO	OMISSIS
978	RECCHIA FRANCESCO	OMISSIS
979	RECCHIA GIULIO	OMISSIS
980	RICCIARDI GIUSEPPE	OMISSIS
981	RICCIARDI GRAZIELLA	OMISSIS
982	RICCI LOREDANA	OMISSIS
983	RICCIARDI ERASMO	OMISSIS
984	RICCI ROSA	OMISSIS
985	ARCUDI ANTONELLA	OMISSIS
986	RADICCI FILIPPO	OMISSIS
987	RADICCI FILIPPO VITO	OMISSIS
988	RADICCI MICHELE	OMISSIS
989	RADICCI MICHELE	OMISSIS
990	RODIO GIOVANNI	OMISSIS
991	RODIO VITANTONIO	OMISSIS
992	RADATTI MARIA ANTONIETTA	OMISSIS
993	RUGGIERI LEONARDO	OMISSIS
994	AZIENDA AGRICOLA RAGONE BRUNA	OMISSIS
995	ARGESE LORENZO	OMISSIS
996	ARGESE LORENZO	OMISSIS
997	RAGUSO SALVATORE	OMISSIS
998	ROMANELLI GRAZIA	OMISSIS
999	ROMANAZZI ANTONIO	OMISSIS
1000	ROMANAZZI RAFFAELE	OMISSIS

IL PRESENTE ALLEGATO ALLA DDS N.277 DELL'O1/12/2020 E' COMPOSTO DA N.24 FOGLI
IL DIRIGENTE DI SEZIONE
Dott. Luigi Trotta)

ALL_A

N^	RAGIONE SOCIALE	CUAA
1001	AZIENDA AGRICOLA ROMANAZZI ROSA	OMISSIS
1002	ROMANAZZI SERAFINA	OMISSIS
1003	RINALDI ROSA	OMISSIS
1004	RINALDI TOMMASO	OMISSIS
1005	RINALDI TERESA	OMISSIS
1006	RIPA FILIPPO	OMISSIS
1007	RAUSA DOMENICO	OMISSIS
1008	ROSELLI ANTONIO	OMISSIS
1009	RUSSO GIUSEPPE	OMISSIS
1010	RUSSO LEONARDO	OMISSIS
1011	RUSSI ANTONIO VITO	OMISSIS
1012	RUSSO ANTONIO	OMISSIS
1013	RESTA DOMENICO	OMISSIS
1014	RESTA FRANCESCO	OMISSIS
1015	RESTA FRANCESCO	OMISSIS
1016	RESTA FRANCESCO	OMISSIS
1017	RESTA LEONARDO	OMISSIS
1018	RESTA ALESSIO	OMISSIS
1019	RESTA ANGELO	OMISSIS
1020	RIOTINO GIANFRANCO	OMISSIS
1021	ROTUNDO ROCCO	OMISSIS
1022	RAVAZZI GIUSEPPINA	OMISSIS
1023	RIZZI GIOVANNI	OMISSIS
1024	RIZZI GIUSEPPE	OMISSIS
1025	RIZZI GIUSEPPE	OMISSIS
1026	RIZZO LUIGI	OMISSIS
1027	RIZZI ANTONIA ROSA ANNA	OMISSIS
1028	SABATO IMMACOLATA	OMISSIS
1029	SCHIAVONE CARLO	OMISSIS
1030	SCHIAVONE CARLO	OMISSIS
1031	AZIENDA AGRICOLA SCHIAVONE DONATELLO	OMISSIS
1032	SCHIAVONE GRAZIA	OMISSIS
1033	SCHIAVONE LIVIA	OMISSIS
1034	SCAPATI DOMENICO	OMISSIS
1035	AZIENDA AGRICOLA FOGGE DI SAURO DI SCARAMOZZI LOR	OMISSIS
1036	SCARINGELLA SILVIA	OMISSIS
1037	SCARATI ANGELO	OMISSIS
1038	SCATTAGLIA FELICE	OMISSIS
1039	SCATTAGLIA ANNA MARIA BRUNA	OMISSIS
1040	IUSI CARLO	OMISSIS
1041	SALAMIDA FRANCESCO	OMISSIS
1042	SALAMIDA GIUSEPPE	OMISSIS
1043	SALAMIDA LEONARDA	OMISSIS
1044	SALVO COSIMO	OMISSIS
1045	SILVESTRI GIUSEPPE	OMISSIS
1046	SILVESTRI GIUSEPPE	OMISSIS
1047	SILVESTRI GIUSEPPE	OMISSIS
1048	SIMONETTI NUZZACO FRANCESCO PAOLO	OMISSIS
1049	SIMEONE GRAZIA	OMISSIS
1050	SIMONETTI LUCIA	OMISSIS

IL PRESENTE ALLEGATO ALLA DDS N.277 DELL'O1/12/2020 E' COMPOSTO DA N.24 FOGLI
IL DIRIGENTE DI SEZIONE
Dott. Luigi Trotta)

ALL_A

N^	RAGIONE SOCIALE	CUAA
1051	SIMEONE MARIO	OMISSIS
1052	SIMEONE ANDREA	OMISSIS
1053	SIMEONE ANGELO	OMISSIS
1054	SIMONETTI ANTONIO	OMISSIS
1055	SIMONETTI ERASMO	OMISSIS
1056	SIMEONE VINCENZO	OMISSIS
1057	SIMONETTI VITANTONIO	OMISSIS
1058	SIMONETTI VITO	OMISSIS
1059	SEMERARO CAMILLA	OMISSIS
1060	SEMERARO CARLO MARIA	OMISSIS
1061	SEMERARO CARMINE	OMISSIS
1062	SEMERARO DOMENICO	OMISSIS
1063	SEMERARO GIUSEPPE	OMISSIS
1064	SEMERARO ANGELO	OMISSIS
1065	SEMERARO ORAZIO	OMISSIS
1066	SINISI ALFREDO	OMISSIS
1067	SANTORO DONATO MARTINO	OMISSIS
1068	SANTORO LUIGI	OMISSIS
1069	SANTORO ROCCO COSTANTINO	OMISSIS
1070	SPADA FRANCESCO PAOLO	OMISSIS
1071	SPADA ANGELO CARMELO	OMISSIS
1072	SPALLUTO GIORGIO	OMISSIS
1073	SAPONARI LUCIA	OMISSIS
1074	SPINELLI MICHELE	OMISSIS
1075	SAPONARI VANNI	OMISSIS
1076	SPORTELLI DONATO	OMISSIS
1077	SPORTELLI GIANFRANCO	OMISSIS
1078	SPORTELLI GIUSEPPE	OMISSIS
1079	SPORTELLI PIETRO	OMISSIS
1080	SPERANZA VALENTINA	OMISSIS
1081	SERIO GIUSEPPE	OMISSIS
1082	SERIO GAETANO	OMISSIS
1083	SERGIO ANGELO	OMISSIS
1084	SORANNA MARIA	OMISSIS
1085	SORANNA VALERIO	OMISSIS
1086	SERIPANNI FIRULLI ANGELA	OMISSIS
1087	SIRRESSI DONATO	OMISSIS
1088	SIRRESSI ANNA MARIA	OMISSIS
1089	SASSO ANGELO ANTONIO	OMISSIS
1090	SASSO ANTONELLO	OMISSIS
1091	SASSO VITO	OMISSIS
1092	STEA TOMMASO	OMISSIS
1093	STIMOLA MASSIMO ANTONIO	OMISSIS
1094	STANO ANGELO VITO	OMISSIS
1095	STASI FRANCESCO	OMISSIS
1096	STASI FILIPPO	OMISSIS
1097	STASI GIAMBATTISTA	OMISSIS
1098	STASI GIOVANNI BATTISTA	OMISSIS
1099	STASI GIOVANNI BATTISTA	OMISSIS
1100	STASI MICHELE	OMISSIS

IL PRESENTE ALLEGATO ALLA DDS N.277 DELL'O1/12/2020 E' COMPOSTO DA N.24 FOGLI
IL DIRIGENTE DI SEZIONE
Dott. Luigi Trotta)

ALL_A

N^	RAGIONE SOCIALE	CUAA
1101	STASI STEFANO	OMISSIS
1102	STASI VITO	OMISSIS
1103	STASI VITO	OMISSIS
1104	SETTE LUCIA ANGELA	OMISSIS
1105	TUCCI GIUSEPPE	OMISSIS
1106	TODISCO ALESSANDRO CATALDO	OMISSIS
1107	TAGLIENTE DONATO	OMISSIS
1108	AZIENDA AGRICOLA TAGLIENTE FRANCESCO	OMISSIS
1109	TAGLIENTE FRANCESCA	OMISSIS
1110	AZIENDA AGRICOLA TAGLIENTE GIOVANNI	OMISSIS
1111	TAGLIENTE ANNA MARIA	OMISSIS
1112	TAGLIENTE MARIA	OMISSIS
1113	TAGLIENTE ANGELO	OMISSIS
1114	TAGLIENTE ANTONIA	OMISSIS
1115	TAMBORRINO ARCANGELA	OMISSIS
1116	TONDI DOMENICO PANTALEO	OMISSIS
1117	TINELLI FRANCESCO	OMISSIS
1118	TINELLI FRANCESCO	OMISSIS
1119	AZIENDA AGRICOLA TINELLI GIUSEPPE	OMISSIS
1120	TINELLI GIUSEPPE	OMISSIS
1121	AZIENDA AGRICOLA TINELLI PAOLO	OMISSIS
1122	TINELLI PAOLO	OMISSIS
1123	TINELLI VITO	OMISSIS
1124	TAURO DAMIANO	OMISSIS
1125	TAURO ANTONIO VITO	OMISSIS
1126	TRAMONTE FRANCESCO	OMISSIS
1127	TRAMONTE LEONARDO ANTONIO	OMISSIS
1128	TURNONE DOMENICO	OMISSIS
1129	TURNONE MICHELE	OMISSIS
1130	TURNONE ANTONIO	OMISSIS
1131	TURNONE ANGELO	OMISSIS
1132	TURNONE VINCENZO	OMISSIS
1133	TERRUSI DONATO	OMISSIS
1134	TERRUSI DONATO	OMISSIS
1135	TERRUSI GIAMPIERO VITO	OMISSIS
1136	TERRUSI SIMONE DAVIDE	OMISSIS
1137	TRISOLINI GIOVANNI	OMISSIS
1138	TRISOLINI ANTONIO	OMISSIS
1139	TRISOLINI ANTONIA	OMISSIS
1140	TORTORELLI GIUSEPPE	OMISSIS
1141	TATEO PASQUALE	OMISSIS
1142	VILLARI VITO FRANCESCO	OMISSIS
1143	VALENTE ANGELO	OMISSIS
1144	VALENTE VIRGINIA	OMISSIS
1145	VOLPE ERASMO MAURO	OMISSIS
1146	VINCI GIOVANNI	OMISSIS
1147	VINCI GIOVANNI	OMISSIS
1148	VINCI ANGELO	OMISSIS
1149	IVONE VITANTONIA	OMISSIS
1150	IVONE VITANTONIO	OMISSIS

IL PRESENTE ALLEGATO ALLA DDS N.277 DELL'O1/12/2020 E' COMPOSTO DA N.24 FOGLI
IL DIRIGENTE DI SEZIONE
Dott. Luigi Trotta)

ALL_A

N^	RAGIONE SOCIALE	CUAA
1151	VENTRELLA CARMELA	OMISSIS
1152	AVANTAGGIATO SALVATORE	OMISSIS
1153	VERDI GIACOMA	OMISSIS
1154	VERDI GIUSEPPE	OMISSIS
1155	AZIENDA AGRICOLA ZOOTECNICA VITI PIERGIUSEPPE	OMISSIS
1156	AZIENDA AGRIZOOTECNICA VITI VALENTINO	OMISSIS
1157	VIVO GIUSEPPE	OMISSIS
1158	ZUCCARO GIOVANNI MARIA	OMISSIS
1159	ZEZZA SALVATORE	OMISSIS

CAVA NICOLA
01.12.2020
15:38:32 UTC

IL PRESENTE ALLEGATO ALLA DDS N.277 DEL 01/12/2020 E' COMPOSTO DA N.01 FOGLIO

IL DIRIGENTE DI SEZIONE

(Dott. LUigi Trotta)

Firmato da:Luigi Trotta
Organizzazione:REGIONE PUGLIA/80017210727
Data: 01/12/2020 17:17:15

ALL_B

N^	RAGIONE SOCIALE	CUAA
1	AZIENDA CANTONE DI CASULLI PASQUALE E CASULLI GIOVA	OMISSIS
2	MASSERIA PANTANELLO SOCIETA' AGRICOLA SRL	OMISSIS
3	AGRICOLA CARPO SOCIETA' AGRICOLA SEMPLICE	OMISSIS
4	AZIENDA AGRICOLA LOCCI SILVANO	OMISSIS
5	TAGLIENTE ANNA MARIA	OMISSIS
6	CASEIFICIO AMODIO - S.R.L.	OMISSIS
7	MANSUETO MARIA	OMISSIS
8	PASQUARIELLO CARMELO	OMISSIS
9	AGRICOLA CASEDDE VECCHIE DELLE SORELLE LIUZZI SOCIET	OMISSIS

CAVA NICOLA
01.12.2020
15:22:41 UTC

DETERMINAZIONE DEL DIRIGENTE SEZIONE COMPETITIVITA' DELLE FILIERE AGROALIMENTARI 1 dicembre 2020, n. 278

Codice aiuto SA.57021. Codice CUP n. B33D20002150001. Aiuti in favore dei trasformatori pugliesi operanti nel settore lattiero - caseario. Approvazione degli elenchi degli aventi diritto e non aventi diritto al contributo.

La Dirigente del Servizio Filiere Agricole Sostenibili e Multifunzionalità riferisce:

VISTI gli artt. 4, 5, e 6 della L.R. n.7 del 4 febbraio 1997 "Norme in materia di organizzazione dell'amministrazione regionale";

VISTA la Deliberazione di Giunta regionale n.3261 del 28 luglio 1998 in attuazione della legge regionale n. 7 del 4/02/97 e del D.lgs. n. 29 del 3/02/93che detta le direttive per la separazione delle attività di direzione politica da quelle di gestione amministrativa;

VISTI gli artt. 4 e 16 del D.Lgs n.165 del 30 marzo 2001 "Norme generali sull'ordinamento del lavoro alle dipendenze delle amministrazioni pubbliche";

VISTA la legge n. 241/1990 e s.m.i. "Nuove norme in materia di procedimento amministrativo e di diritto di accesso ai documenti amministrativi";

VISTA la Deliberazione di Giunta regionale. n.1518 del 31/07/2015 e il consequenziale D. P.G. R. n. 443 del 31 luglio 2015, "Adozione del modello organizzativo - MAIA. Approvazione Atto di Alta Organizzazione".

VISTA la Deliberazione della Giunta Regionale n.1176 del 29/07/2016 di conferimento degli incarichi di Dirigente della Sezione Competitività delle filiere agroalimentari, ai sensi del Decreto del Presidente della Giunta Regionale (D.P.G.R.) n.443/2015;

VISTO l'art.18 "principi applicabili a tutti i trattamenti effettuati dai soggetti pubblici" del D.Lgs n.169/03 "Codice in materia di protezione dei dati personali", integrato con le modifiche introdotte dal D.Lgs. n.101/2018 per l'adeguamento della normativa nazionale alle disposizioni del Regolamento (UE)2016/679 (RGPD);

VISTO l'art. 32 della Legge n.69 del 18 giugno 2009, che prevede l'obbligo di sostituire la pubblicazione tradizionale all'Albo ufficiale con la pubblicazione di documenti digitali sui siti informatici;

VISTI gli artt. 20 e 21 del Codice dell'Amministrazione Digitale (CAD), di cui al D.Lgs. n. 82/2005, come modificato dal D.Lgs 13 dicembre 2017 n. 217;

VISTA la nota AOO_022-569 del 24 marzo 2020 con la quale il Segretario Generale della Giunta Regionale ha trasmessole "Linee guida perla gestione degli Atti Dirigenziali come documenti originali informatici con il sistema CIFRA1";

VISTO il Decreto legislativo 31 maggio 2011, n. 88 "Disposizioni in materia di risorse aggiuntive ed interventi speciali per la rimozione di squilibri economici e sociali, a norma dell'articolo 16 della legge 5 maggio 2009, n. 42".

VISTO il D.Lgs n.118 del 23/06/2011 come integrato dal D.Lgs.n.126 del 10/08/2014 "Disposizioni integrative e correttive del D.Lgs. n.118/2011 recante disposizioni in materia di armonizzazione dei sistemi contabili e degli schemi di bilancio delle Regioni, degli enti locali e dei loro organismi, a norma degli artt. 1 e 2 della L. 42/2009";

VISTO il "Patto per la Puglia" sottoscritto in data 10 settembre 2016 tra il Governo e la Regione Puglia, la cui dotazione finanziaria, a valere sulle risorse FSC 2014-2020, è determinata in 2.071,5 milioni di euro;

CONSIDERATO che tra le misure individuate dal 'Patto' è previsto l'intervento "Sviluppo e competitività delle imprese e dei sistemi produttivi", per il quale è assegnata una dotazione complessiva, a valere sulle risorse FSC 2014-2020, come rimodulata dalla DGR n. 984/2017, di 191.897.669,00 euro;

VISTA la Deliberazione n. 545 dell'11 aprile 2017 con la quale la Giunta regionale ha preso atto del 'Patto

per la Puglia' e dell'elenco degli interventi allegato allo stesso Patto, ha apportato la variazione al bilancio di previsione annuale 2017 e triennale 2017-2019 per stanziare le relative risorse vincolate ai sensi del D.Lgs. n. 118/2011 ed ha affidato la responsabilità dell'attuazione degli interventi ai dirigenti pro-tempore delle Sezioni competenti per ciascuna singola Azione del 'Patto';

PRESO ATTO CHE:

- l'epidemia da COVID-19, diffusa in tutti gli Stati membri dell'Unione e non solo, costituisce una grave emergenza sanitaria per i cittadini e le società e assesta un durissimo colpo alle economie degli Stati;
- l'impatto sull'economia avviene attraverso lo shock dell'offerta dovuto alla perturbazione delle catene di approvvigionamento, l'azzerata o ridotta domanda da parte delle filiere, dell'indotto e dei consumatori, l'incertezza sui piani di investimento e con la carenza di liquidità per le imprese;
- la natura eccezionale dell'epidemia e la sua imprevedibilità hanno comportato l'alterazione delle ordinarie condizioni di mercato in cui le imprese operano;
- la Commissione Europea, con la Comunicazione C(2020) 1863 del 19.3.2020 "*Quadro temporaneo per le misure di aiuto di Stato a sostegno dell'economia nell'attuale emergenza del Covid-19*" e successive modifiche e integrazioni, ha dato atto delle suddette circostanze, riconoscendo al sostegno pubblico, adeguatamente mirato, il compito di garantire l'adeguato contrasto ai danni arrecati alle imprese sane, al fine di preservare la continuità dell'attività economica;
- in virtù del regime temporaneo di cui sopra, il Governo italiano ha emanato il D.L. 19.5.2020, n. 34 (cd. "*Decreto Rilancio*"), convertito con modifiche, in L.17.7.2020 n. 77che, all'art. 54, consente a Regioni e Province autonome "*…di adottare misure di aiuto, a valere sulle proprie risorse, ai sensi della sezione 3.1 della Comunicazione…*" e, al comma 2, dispone che, fra le altre modalità, "*l'aiuto può essere concesso sotto forma di sovvenzioni dirette…*";
- conseguentemente e, nell'ambito del quadro temporaneo di cui alla richiamata Comunicazione, il Governo italiano ha notificato alla Commissione Europea un regime quadro a sostegno delle imprese colpite dall'epidemia avente identificativo SA.57021 e le Regioni e gli altri enti territoriali, agendo all'interno di tale contesto, potranno fornire il proprio sostegno alle imprese;
- con la decisione C(2020) 3482 del 21.5.2020 "State Aid SA.57021", la Commissione Europea ha riconosciuto la compatibilità del regime quadro della disciplina degli aiuti di Stato, contenuto nel D.L. n. 34/2020, con le vigenti disposizioni del Trattato sul funzionamento dell'Unione Europea che, all'art. 107, par. 3, lett. b) dichiara compatibili con il mercato interno gli aiuti destinati "*…a porre rimedio ad un grave turbamento dell'economia di uno Stato membro*";

RILEVATO CHE:

- il D.P.C.M. 23 febbraio 2020 ha introdotto restrittive misure di contenimento e gestione dell'emergenza epidemiologica da COVID-19, applicabili sull'intero territorio nazionale dal 9 marzo 2020;
- con l'affermarsi dell'emergenza sanitaria e le conseguenti misure di contenimento dei contagi, si è registrato un calo della domanda di determinati prodotti nel settore del latte e dei prodotti lattiero-caseari, in particolare i formaggi.
- la situazione è risultata particolarmente critica per il settore lattiero-caseario, soprattutto per i formaggi freschi e per il latte fresco, la cui breve shelf-life si scontra con le difficoltà logistiche e distributive, causando il blocco del canale Ho.Re.Ca, nonché l'azzeramento delle esportazioni, con una conseguente contrazione della produzione;
- la chiusura obbligatoria di negozi, mercati all'aperto, ristoranti e altri esercizi ricettivi ha interrotto le attività del settore alberghiero e della ristorazione, il che ha comportato cambiamenti significativi

nei modelli della domanda di latte e prodotti lattiero-caseari. Di conseguenza, la trasformazione dei quantitativi di latte crudo è in parte dirottata verso prodotti stoccabili e a lunga conservazione caratterizzati da una minore intensità di manodopera;

- il calo delle vendite da parte dei caseifici, e in alcuni casi il blocco della lavorazione per assenza di manodopera, ha influenzato il ritiro del latte presso gli allevamenti conferenti, determinando anche il crollo delle quotazioni del mercato;
- il mutamento dei mercati con la consequenziale riduzione della domanda, ha reso più complesso il funzionamento della filiera, causando l'incremento del latte non trasformato e determinando per i caseifici pugliesi un impatto particolarmente negativo, anche a causa dei costi di gestione, stoccaggio, smaltimento del prodotto invenduto e in considerazione del limite di capienza del sistema di frigoconservazione regionale.

VISTA la Comunicazione della Commissione Europea C(2020) 1863 del 19.3.2020 "Quadro temporaneo per le misure di aiuto di Stato a sostegno dell'economia nell'attuale emergenza del Covid-19" così come modificata dalle successive Comunicazioni C(2020) 2215 del 3.4.2020, C(2020) 3156 dell'8.5.2020 e C(2020) 4509 del 29.6.2020;

VISTO l'art. 54 del D.L. 19.5.2020, n. 34 (cd. "Decreto Rilancio") convertito con modifiche, in L.17.7.2020 n. 77;

VISTO il regime quadro a sostegno delle imprese colpite dall'epidemia notificato dal Governo italiano alla Commissione Europea ed avente identificativo SA.57021;

VISTA la decisione della Commissione Europea C(2020) 3482 del 21.5.2020 "State Aid SA.57021";

VISTO l'articolo 107, paragrafo 3, lettera b), del TFUE, ai sensi del quale la Commissione può dichiarare compatibili con il mercato interno gli aiuti destinati «a porre rimedio a un grave turbamento dell'economia di uno Stato membro» del Trattato sul funzionamento dell'Unione europea;

VISTO l'art. 3 della Legge Regionale n. 13 del 15/05/2020, che prevede l'erogazione di un aiuto a fondo perduto ai trasformatori con sede in Puglia che ritirano il latte pugliese, esclusivamente dagli allevatori con attività ubicate sul territorio regionale;

VISTA la Deliberazione di Giunta regionale n.1365 del 12.08.2020, pubblicata sul BURP n.127 del 08/09/2020, con la quale è stato istituito un apposito Fondo"misure straordinarie per i caseifici", con una riserva di € 800.000,00 rivenienti dal FSC 2014-2020, individuando una specifica Azione all'interno dell'intervento "Sviluppo e competitività delle imprese e dei sistemi produttivi", stabilendo le modalità per il funzionamento del Fondo nel rispetto delle condizioni stabilite dalla Comunicazione della Commissione ed, in particolare, del punto 3, par. 22, in attesa delle più incidenti misure attese per la filiera a livello europeo;

VISTA la Deliberazione di Giunta regionale n. 1556 del 17/09/2020, pubblicata sul BURP n.139 del 06/10/2020, di approvazione della base giuridica per gli aiuti in favore dei trasformatori pugliesi operanti nel settore lattiero – caseario;

VISTA la Determinazione del Dirigente della Sezione Competitività delle Filiere agroalimentari n.212 del 29/09/2020, pubblicata sul BURP n. 136 del 01/10/2020, "Aiuti in favore dei trasformatori pugliesi operanti nel settore lattiero - caseario. Approvazione Avviso pubblico. Codice CUP n. B33D20002150001. Prenotazione di obbligazione giuridica non perfezionata".

VISTA ad esito del procedimento amministrativo relativo all'avviso in questione, la relazione istruttoria prot. AOO/155/n.14665 del 01/12/2020 del Responsabile del procedimento, nella quale si riportano gli elenchi degli aventi diritto e degli non aventi diritto a contributo.

PRESO ATTO che:

- sono pervenute in totale 38 istanze, presentate dalle imprese sottoindicate:

ID	RICHIEDENTE
1	MALU' SRL
2	CASEIFICIO CAPOZZI SRL DEI F.LLI MILANO
3	CASEIFICIO DIEGO MILANO S.R.L. DI GIORDANO VITO LEONARDO E MILANO LUCREZIA
4	MOTTOLA NICOLA
5	CASEIFICIO MARINUZZI DI GALATONE NATALIO
6	SCARABAGGIO ROSA
7	CASEIFICIO D'ONGHIA SRL
8	VALCOOP SOCIETA COOPERATIVA AGRICOLA
9	CASEIFICIO F.LLI CAPOZZI DI CAPOZZI LUIGI & C. SNC
10	PIZZARELLI MATTEO
11	CARMELO FIOCCO S.R.L.
12	LACO LAT S.R.L.
13	CASEIFICIO LOSAVIO GIACOMO & C. S.A.S.
14	CASEIFICIO CAROLI DI CAROLI PIETRO & C. S.A.S.
15	IGNALAT SRL
16	GUARNIERI ANNA S.N.C.
17	SAPORI DELLE MASSERIE SAS DI LAERA F.SCA & C.
18	DELIZIA S.P.A.
19	GALATA SRLS
20	BONTA' BIANCA SRL
21	VOLPE ANNA MARIA
22	CASEIFICIO LA MASSERIA DI BORRACCI GIOVANNI
23	CASEIFICI FOSCARINI S.N.C. DI FOSCARINI GIUSEPPE & C.
24	CASEIFICIO DEI COLLI PUGLIESI DI MAIULLARI E C. -SRL-
25	LATTALIS SRL
26	S.I.P.A. SRL
27	FERRARI GIUSEPPE
28	LA CASEARIA NOCESE SRL
29	ARTELAT SRL
30	CASEIFICIO PALAZZO S.P.A.
31	D'AMBRUOSO FRANCESCO S.R.L. - SOCIETA' UNIPERSONALE
32	LIUZZI ANDREA
33	VIVOLAT SRL
34	CAPURSO AZIENDA CASEARIA S.R.L.
35	MASTROMARINO VINCENZO
36	CASEIFICIO LA VALLE SRL
37	MASSERIA AIA ANTICA
38	CASEIFICIO AMODIO SRL

- che entro il termine ultimo di presentazione delle istanze di aiuto (ore 12.00 del 21 ottobre 2020) sono pervenute in totale 36 istanze, presentate dalle imprese sottoindicate;

ID	RICHIEDENTE
1	MALU' SRL
2	CASEIFICIO CAPOZZI SRL DEI F.LLI MILANO
3	CASEIFICIO DIEGO MILANO S.R.L. DI GIORDANO VITO LEONARDO E MILANO LUCREZIA
4	MOTTOLA NICOLA
5	CASEIFICIO MARINUZZI DI GALATONE NATALIO
6	SCARABAGGIO ROSA
7	CASEIFICIO D'ONGHIA SRL
8	VALCOOP SOCIETA COOPERATIVA AGRICOLA
9	CASEIFICIO F.LLI CAPOZZI DI CAPOZZI LUIGI & C. SNC
10	PIZZARELLI MATTEO
11	CARMELO FIOCCO S.R.L.
12	LACO LAT S.R.L.
13	CASEIFICIO LOSAVIO GIACOMO & C. S.A.S.
14	CASEIFICIO CAROLI DI CAROLI PIETRO & C. S.A.S.
15	IGNALAT SRL
16	GUARNIERI ANNA S.N.C.
17	SAPORI DELLE MASSERIE SAS DI LAERA F.SCA & C.
18	DELIZIA S.P.A.
19	GALATA SRLS
20	BONTA' BIANCA SRL
21	VOLPE ANNA MARIA
22	CASEIFICIO LA MASSERIA DI BORRACCI GIOVANNI
23	CASEIFICI FOSCARINI S.N.C. DI FOSCARINI GIUSEPPE & C.
24	CASEIFICIO DEI COLLI PUGLIESI DI MAIULLARI E C. -SRL-
25	LATTALIS SRL
26	S.I.P.A. SRL
27	FERRARI GIUSEPPE
28	LA CASEARIA NOCESE SRL
29	ARTELAT SRL
30	CASEIFICIO PALAZZO S.P.A.
31	D'AMBRUOSO FRANCESCO S.R.L. - SOCIETA' UNIPERSONALE
32	LIUZZI ANDREA
33	VIVOLAT SRL
34	CAPURSO AZIENDA CASEARIA S.R.L.
35	MASTROMARINO VINCENZO
36	CASEIFICIO LA VALLE SRL

- che le istanze, istruite e giudicate ricevibili ed ammissibili al finanziamento, sono risultate in totale n.34 (trentaquattro) indicate nell'elenco di cui all'allegato "A" al presente provvedimento, quale parte integrante e sostanziale;

- che si ammettono altresì, sulla base delle dichiarazioni sostitutive di certificazione rese ai sensi degli artt. 46 e 47 del DPR 445/2000, in sede di presentazione della domanda di aiuto, i soggetti richiedenti per i quali, alla data di adozione del presente provvedimento, non è stato possibile acquisire il DURC, fatto salvo l'esito delle verifiche sulle autodichiarazioni rese dai soggetti richiedenti stessi;
- che le istanze istruite e giudicate non ammissibili sono risultate in totale n. 2 (due) indicate negli elenchi riportati nell'allegato "B" al presente provvedimento, quale parte integrante e sostanziale;
- che le istanze istruite e giudicate non ricevibili sono risultate in totale n. 2 (due) indicate negli elenchi riportati nell'allegato "C" al presente provvedimento, quale parte integrante e sostanziale;
- che nei confronti di ciascuna delle suddette imprese, i cui esiti istruttori relativi alle istanze presentate hanno prodotto l'esclusione dal contributo, sono state inoltrate comunicazioni di preavviso di diniego, ai sensi dell'art. 10 bis del D.Lgs 241/90;
- che non sono pervenute nei termini osservazioni dalle imprese verso cui sono state inoltrate le suddette comunicazioni di preavviso di diniego, ai sensi dell'art. 10 bis del D.Lgs 241/90;

CONSIDERATO che sono state effettuate le verifiche a campione sulle dichiarazioni sostitutive di certificazione rese dai soggetti richiedenti, ai sensi del paragrafo 10 dell'avviso pubblico di cui alla DDS 212 del 29/09/2020 e dell'art.71 del D.P.R. 445/2000;

RITENUTO necessario, in applicazione della Determinazione dirigenziale n. 212 del 29/09/2020, provvedere alla definizione degli elenchi degli aventi diritto e non aventi diritto al contributo;

PROPONE al Dirigente della Sezione Competitività delle Filiere Agroalimentari, per quanto sopra riportato, di:

- ✓ di prendere atto delle risultanze istruttorie, come da relazione prot.AOO/155/n.14665 del 01/12/2020, effettuata dal Responsabile del procedimento;
- ✓ di approvare i seguenti elenchi, con riferimento agli esiti istruttori relativi alle domande pervenute, sulla base delle autodichiarazioni rese dai soggetti richiedenti in sede di presentazione della domanda di aiuto e delle verifiche avviate a campione ai sensi del paragrafo 10 dell'Avviso in narrativa, allegati alla presente determinazione e di essa facente parte integrante e sostanziale:
  - elenco degli aventi diritto al contributo, allegato "A", pari a n. 34 (trentaquattro);
  - elenco dei non aventi diritto al contributo, allegato "B" pari a n. 2 (due);
  - elenco delle domande irricevibili, allegato "C", pari a n. 2 (due) domande.
- ✓ di dare atto altresì che si ammettono, sulla base delle dichiarazioni sostitutive di certificazione rese ai sensi degli artt. 46 e 47 del DPR 445/2000, in sede di presentazione della domanda di aiuto, i soggetti richiedenti di cui agli ID 9-14-26-27, per i quali, alla data di adozione del presente provvedimento, non è stato acquisito il DURC, fatto salvo l'esito delle verifiche sulle autodichiarazioni rese dai soggetti richiedenti stessi ai fini dell'adozione degli eventuali provvedimenti conseguenti;
- ✓ di dare atto che all'esito del controllo sulle dichiarazione sostitutive rese dai candidati, ai sensi dell'art.71 del DPR 445/2000, la Regione Puglia si riserva di adottare gli eventuali provvedimenti conseguenti alla verifica delle autodichiarazioni rese dai candidati stessi;
- ✓ di dare atto che la documentazione afferente l'avviso pubblico di cui alla DDS n.212 del 29/09/2020, comprensiva di istanze delle imprese partecipanti, verbali istruttori ed ogni altra documentazione, è detenuta agli atti della Sezione Competitività delle Filiere agroalimentari, attraverso il sistema informativo integrato per la dematerializzazione dei procedimenti della Regione Puglia "Diogene 2.0".

VERIFICA ai sensi del Reg. (UE) n.679/2016 e del D.Lgs. n.101/2018

Garanzie alla riservatezza

La pubblicazione dell'atto sul BURP o sul sito istituzionale o all'albo, salve le garanzie previste dalla Legge n.241/90 in tema di accesso ai documenti amministrativi, avviene nel rispetto della tutela alla riservatezza dei cittadini, secondo quanto disposto dal Regolamento (UE) n.679/2016 in materia di protezione dei dati personali, nonché dal D.Lgs. n.196/2003, come novellato dal D.Lgs. n.101/2018 ed ai sensi del vigente regolamento regionale n.5/2006 per il trattamento dei dati sensibili e giudiziari.

Ai fini della pubblicità legale, l'atto destinato alla pubblicazione è redatto in modo da evitare la diffusione di dati personali identificativi non necessari ovvero il riferimento a dati sensibili; qualora tali dati fossero indispensabili per l'adozione dell'atto, essi sono trasferiti in documenti separati, esplicitamente richiamati.

ADEMPIMENTI CONTABILI

(ai sensi della L. R. n. 28/2001 e s.m.i. e del D.Lgs. n.118/2011 e s.m.i.)

Il presente provvedimento non comporta alcun mutamento qualitativo o quantitativo di entrata o di spesa né a carico del bilancio regionale né a carico degli enti per i cui debiti i creditori potrebbero rivalersi sulla Regione ed è escluso ogni ulteriore onere aggiuntivo rispetto a quelli già autorizzati a stanziamento previsto dal bilancio regionale.

I sottoscritti attestano che il procedimento istruttorio è stato espletato nel rispetto della vigente normativa regionale, nazionale e comunitaria e che il presente schema di provvedimento, predisposto ai fini dell'adozione dell'atto finale da parte del Dirigente di Sezione, è conforme alle risultanze istruttorie.

Il responsabile del procedimento

Dott.ssa Luana Meleleo

Il Dirigente del Servizio Filiere Agricole Sostenibili
e Multifunzionalità

Dott.ssa Rossella Titano

IL DIRIGENTE DELLA SEZIONE COMPETITIVITÀ DELLE FILIERE AGROALIMENTARI

VISTA la proposta formulata dal Dirigente del Servizio Filiere Agricole Sostenibili e Multifunzionalità e la relativa sottoscrizione;

VISTO il Decreto legislativo n. 29 del 03.02.1993 e successive modifiche ed integrazioni;

VISTA la Legge regionale n. 7 del 04.02.1997;

VISTA la direttiva emanata con deliberazione di Giunta regionale n. 815/07;

RITENUTO, per le motivazioni sopra riportate, che vengono condivise, di adottare la predetta proposta;

DETERMINA

- ✓ di fare propria la proposta formulata dal Dirigente del Servizio Filiere Agricole Sostenibili e Multifunzionalità, che qui di seguito si intende come integralmente trascritta;
- ✓ di approvare le risultanze dell'istruttoria richiamata nelle premesse, con la proposta in essa contenuta;
- ✓ di prendere atto delle risultanze istruttorie, come da relazione prot.AOO/155/n.14665 del 01/12/2020, effettuata dal Responsabile del procedimento;

- ✓ di approvare i seguenti elenchi, con riferimento agli esiti istruttori relativi alle domande pervenute, sulla base delle autodichiarazioni rese dai soggetti richiedenti in sede di presentazione della domanda di aiuto e delle verifiche avviate a campione ai sensi del paragrafo 10 dell'Avviso in narrativa, allegati alla presente determinazione e di essa facente parte integrante e sostanziale:
  - elenco degli aventi diritto al contributo, allegato "A", pari a n. 34 (trentaquattro);
  - elenco dei non aventi diritto al contributo, allegato "B" pari a n. 2 (due);
  - elenco delle domande irricevibili, allegato "C", pari a n. 2 (due) domande.
- ✓ di dare atto altresì che si ammettono, sulla base delle dichiarazioni sostitutive di certificazione rese ai sensi degli artt. 46 e 47 del DPR 445/2000, in sede di presentazione della domanda di aiuto, i soggetti richiedenti di cui agli ID 9-14-26-27, per i quali, alla data di adozione del presente provvedimento, non è stato acquisito il DURC, fatto salvo l'esito delle verifiche sulle autodichiarazioni rese dai soggetti richiedenti stessi ai fini dell'adozione degli eventuali provvedimenti conseguenti;
- ✓ di dare atto che all'esito del controllo sulle dichiarazione sostitutive rese dai candidati, ai sensi dell'art.71 del DPR 445/2000, la Regione Puglia si riserva di adottare gli eventuali provvedimenti conseguenti alla verifica delle autodichiarazioni rese dai candidati stessi;
- ✓ di dare atto che la documentazione afferente l'avviso pubblico di cui alla DDS n.212 del 29/09/2020, comprensiva di istanze delle imprese partecipanti, verbali istruttori ed ogni altra documentazione, è detenuta agli atti della Sezione Competitività delle Filiere agroalimentari, attraverso il sistema informativo integrato per la dematerializzazione dei procedimenti della Regione Puglia "Diogene 2.0".

Il presente atto, composto di n. 9 (nove) facciate e dagli allegati"A", "B" e "C" composti rispettivamente da n. 2 (due) facciate e 1 (una) facciata:

- è unicamente formato con mezzi informatici e firmato digitalmente e sarà conservato, ai sensi delle Linee Guida del Segretario generale della Giunta Regionale e del Segretario Generale del Presidente, prot. n. AOO_022/652 del 31.3.2020, sui sistemi informatici regionali CIFRA, Sistema Puglia e Diogene;
- è immediatamente esecutivo;
- sarà reso pubblico, ai sensi dell'art. 20 comma 3 del Decreto del Presidente della Giunta Regionale n. 443 del 31/07/2015, mediante affissione per 10 giorni lavorativi a decorrere dalla data della sua adozione, all'Albo delle Determinazioni Dirigenziali tramite la piattaforma regionale CIFRA, ai sensi delle Linee Guida del Segretariato generale della Giunta Regionale prot. n. AOO_175/1875 del 28/05/2020;
- sarà conservato nei sistemi informatici regionali in applicazione delle "Linee guida per la gestione degli atti dirigenziali come documenti originali informatici con il sistema Cifra1";
- sarà disponibile nel sito ufficiale della Regione Puglia nella sezione "Amministrazione Trasparente";
- sarà trasmesso, tramite la piattaforma CIFRA, al Segretario della Giunta Regionale.

Il Dirigente della Sezione Competitività

delle Filiere agroalimentari

Dott. Luigi Trotta

REGIONE PUGLIA

DIPARTIMENTO AGRICOLTURA, SVILUPPO RURALE ED AMBIENTALE
SEZIONE COMPETITIVITÀ DELLE FILIERE AGROALIMENTARI

I presenti allegati sono composti da n. 2 fogli
Il Dirigente di Sezione
Dott. Luigi Trotta

Firmato da:Luigi Trotta
Organizzazione:REGIONE PUGLIA/80017210727
Data: 02/12/2020 09:46:47

ALLEGATO A

DDS 212 del 29/09/2020 -ELENCO DEGLI AVENTI DIRITTO AL CONTRIBUTO

N.	ID	RICHIEDENTE	ESITO ISTRUTTORIA
1	1	MALU' SRL	AMMISSIBILE
2	2	CASEIFICIO CAPOZZI SRL DEI F.LLI MILANO	AMMISSIBILE
3	3	CASEIFICIO DIEGO MILANO S.R.L. DI GIORDANO VITO LEONARDO E MILANO LUCREZIA	AMMISSIBILE
4	4	MOTTOLA NICOLA	AMMISSIBILE
5	5	CASEIFICIO MARINUZZI DI GALATONE NATALIO	AMMISSIBILE
6	7	CASEIFICIO D'ONGHIA SRL	AMMISSIBILE
7	8	VALCOOP SOCIETA COOPERATIVA AGRICOLA	AMMISSIBILE
8	9	CASEIFICIO F.LLI CAPOZZI DI CAPOZZI LUIGI & C. SNC	AMMISSIBILE
9	10	PIZZARELLI MATTEO	AMMISSIBILE
10	11	CARMELO FIOCCO S.R.L.	AMMISSIBILE
11	12	LACO LAT S.R.L.	AMMISSIBILE
12	14	CASEIFICIO CAROLI DI CAROLI PIETRO & C. S.A.S.	AMMISSIBILE
13	15	IGNALAT SRL	AMMISSIBILE
14	16	GUARNIERI ANNA S.N.C.	AMMISSIBILE
15	17	SAPORI DELLE MASSERIE SAS DI LAERA F.SCA & C.	AMMISSIBILE
16	18	DELIZIA S.P.A.	AMMISSIBILE
17	19	GALATA SRLS	AMMISSIBILE
18	20	BONTA' BIANCA SRL	AMMISSIBILE
19	21	VOLPE ANNA MARIA	AMMISSIBILE
20	22	CASEIFICIO LA MASSERIA DI BORRACCI GIOVANNI	AMMISSIBILE
21	23	CASEIFICI FOSCARINI S.N.C. DI FOSCARINI GIUSEPPE & C.	AMMISSIBILE
22	24	CASEIFICIO DEI COLLI PUGLIESI DI MAIULLARI E C. -SRL-	AMMISSIBILE
23	25	LATTALIS SRL	AMMISSIBILE
24	26	S.I.P.A. SRL	AMMISSIBILE
25	27	FERRARI GIUSEPPE	AMMISSIBILE
26	28	LA CASEARIA NOCESE SRL	AMMISSIBILE
27	29	ARTELAT SRL	AMMISSIBILE

REGIONE PUGLIA

DIPARTIMENTO AGRICOLTURA, SVILUPPO RURALE ED AMBIENTALE
SEZIONE COMPETITIVITÀ DELLE FILIERE AGROALIMENTARI

28	30	CASEIFICIO PALAZZO S.P.A.	AMMISSIBILE
29	31	D'AMBRUOSO FRANCESCO S.R.L. - SOCIETA' UNIPERSONALE	AMMISSIBILE
30	32	LIUZZI ANDREA	AMMISSIBILE
31	33	VIVOLAT SRL	AMMISSIBILE
32	34	CAPURSO AZIENDA CASEARIA S.R.L.	AMMISSIBILE
33	35	MASTROMARINO VINCENZO	AMMISSIBILE
34	36	CASEIFICIO LA VALLE SRL	AMMISSIBILE

REGIONE PUGLIA

DIPARTIMENTO AGRICOLTURA, SVILUPPO RURALE ED AMBIENTALE
SEZIONE COMPETITIVITÀ DELLE FILIERE AGROALIMENTARI

I presenti allegati sono composti da n. 1 foglio
Il Dirigente di Sezione
Dott. Luigi Trotta

Firmato da:Luigi Trotta
Organizzazione:REGIONE PUGLIA/80017210727
Data: 02/12/2020 09:47:13

ALLEGATO B

DDS 212 del 29/09/2020 - ELENCO DEI NON AVENTI DIRITTO AL CONTRIBUTO

- ✓ **DOMANDE NON AMMISSIBILI**

N.	ID	RICHIEDENTE
1	6	SCARABAGGIO ROSA
2	13	CASEIFICIO LOSAVIO GIACOMO & C. S.A.S.

REGIONE PUGLIA

DIPARTIMENTO AGRICOLTURA, SVILUPPO RURALE ED AMBIENTALE
SEZIONE COMPETITIVITÀ DELLE FILIERE AGROALIMENTARI

Firmato da:Luigi Trotta
Organizzazione:REGIONE PUGLIA/80017210727
Data: 02/12/2020 09:48:03

I presenti allegati sono composti da n. 1 foglio
Il Dirigente di Sezione
Dott. Luigi Trotta

ALLEGATO C

DDS 212 del 29/09/2020 - ELENCO DEI NON AVENTI DIRITTO AL CONTRIBUTO

- ✓ **DOMANDE IRRICEVIBILI**

N.	ID	RICHIEDENTE
1	37	MASSERIA AIA ANTICA
2	38	CASEIFICIO AMODIO SRL

DETERMINAZIONE DEL DIRIGENTE SEZIONE COMPETITIVITA' E RICERCA DEI SISTEMI PRODUTTIVI 30 novembre 2020, n. 1018

A.D . n. 310 del 16/04/2020 "Misure urgenti per il sostegno delle attività economiche a seguito dell'emergenza epidemiologica da COVID-19 - Titolo II - Capo 3 "Aiuti agli investimenti delle piccole e medie imprese" come modificato con Regolamento regionale, 10 gennaio 2019, n. 2. - Avviso per la presentazione delle istanze di accesso ai sensi dell'articolo 6 del Regolamento Titolo II - Capo 6 "aiuti agli investimenti delle PMI nel settore turistico-alberghiero" - Avviso per la presentazione delle Istanze di accesso ai sensi dell'articolo 6 del Regolamento , modificati con D.D. n . 537/2019 e 538/2019 pubblicati sul B.U.R.P. n.20 del 13 febbraio 2020 - Dichiarazione dello stato di emergenza di cui alla delibera del Consiglio dei Ministri del 31.01.2020 quale causa di forza maggiore (emergenza Covid – 19) ai fini della proroga dei termini per conclusione dell'investimento di cui al comma 3 dell'art. 16 d.d. n. 537 e 538/2019. " – Ulteriore proroga dei termini per la conclusione degli investimenti.

La Dirigente della Sezione

Visti:

gli artt. 4,5 e 6 della L.R. 4 febbraio 1997 n. 7;

la DGR n. 3261 del 28 luglio 1998 con la quale sono state emanate direttive in ordine alla adozione degli atti di gestione da parte dei dirigenti regionali in attuazione della Legge Regionale n. 7/97 del D. Lgs. N. 29/93 e s.m.i;

l'art. 32 della legge 18.06.2009, n. 69, che prevede l'obbligo di sostituire la pubblicazione tradizionale all'Albo Ufficiale con la pubblicazione di documenti digitali sui siti informatici;

la Legge Regionale n. 10 del 20.6.2004, recante "Disciplina dei regimi regionali di aiuto" e successive modificazioni e integrazioni;

la L.R. 20.06.2008, n. 15 e s.m.i. "Principi e linee guida in materia di trasparenza dell'attività amministrativa nella Regione Puglia";

la Delibera 1518 del 31.07.2015 con la quale la Giunta regionale ha adottato il nuovo modello organizzativo denominato "Modello Ambidestro per l'Innovazione della macchina Amministrativa regionale" integrata con DGR n. 458 del 08.04.2016;

il Regolamento UE n. 679/2016, "relativo alla protezione delle persone fisiche con riguardo al trattamento dei dati personali, nonché alla libera circolazione di tali dati e che abroga la direttiva 95/46/CE (regolamento generale sulla protezione dei dati)";

gli artt. 20 e 21 del Codice dell'Amministrazione Digitale (CAD), di cui al D.L.gs n. 82/2005

la DGR n. 833 del 07.06.2016 di nomina Responsabili di Azione P.O. FESR 2014-2020.

il Decreto Legislativo n. 118 del 23.06.2011 e s.m.i.;

l'Atto Dirigenziale n. 16 del 31.03.2017 di conferimento incarichi di Direzione dei Servizi;

la determina dirigenziale n. 304 del 17.05.2019 della Sezione Competitività e Ricerca dei Sistemi Produttivi di attribuzione della Responsabilità di Sub-azioni 3.3.a e 3.3.b;

la DGR n. 211 del 25.02.2020 con la quale sono stati assegnati gli incarichi di direzione di Sezione;

il Decreto del Ministero dello Sviluppo Economico n. 115 del 31.05.2017 "Regolamento recante la disciplina per il funzionamento del Registro nazionale degli aiuti di Stato, ai sensi dell'articolo 52, comma 6, della legge 24 dicembre 2012, n. 234 e successive modifiche e integrazioni", pubblicato in Gazzetta Ufficiale il 28.07.2017, con entrata in vigore il 12.08.2017;

il Provvedimento attuativo del Ministero dello Sviluppo Economico - Direttore generale per gli incentivi alle imprese del 28.07.2017 relativamente agli articoli 7 e 8 del D.M. n. 115/2017.

Considerati :
la DGR n. 1513 del 24.07.2012, n. 2787 del 14.12.2012 e n. 523 del 28.03.2013 con la quale la Regione ha preso atto delle delibere CIPE attraverso cui è stata predisposta la programmazione degli interventi del FSC 2000 - 2006 e FSC 2007 - 2013, con particolare riferimento alle delibere n. 62/2011, n. 78/2012, n. 8/2012, n. 60/2012, 79/2012, 87/2012 e 92/2012 e formulato le disposizioni per l'attuazione delle stesse;

l'Accordo di Programma Quadro Rafforzato "Sviluppo Locale" che è stato sottoscritto in data 25 luglio 2013, prevedendo, nell'allegato 1 "Programma degli interventi immediatamente cantierabili", tra le azioni a sostegno dello sviluppo della competitività - Aiuti agli investimenti delle PMI nel settore turistico-alberghiero", a cui sono stati destinati € 15.000.000,00;

il Regolamento Regionale n. 17 del 30.09.2014, a norma dell'art. 6 comma 7 del medesimo e dell'art. 123, paragrafo 6 del Regolamento (UE) n. 1303/2013 e che alla stessa, nell'ambito del ciclo di programmazione 2007-2013, sono stati affidati compiti e funzioni di soggetto intermedio ai sensi dell'art. 42 del Regolamento (CE) 1083/2006, della stessa tipologia di quelli previsti dal Titolo II del Regolamento Regionale n. 17 del 30.09.2014;

la DGR n. 2424 del 21.11.2014 "Fondo per lo Sviluppo e Coesione 2007-2013 Accordo di Programma Quadro Rafforzato Sviluppo Locale. Rimodulazione delle risorse a seguito delle riduzioni apportate al Fondo con deliberazione CIPE n. 14/2013" pubblicato sul Bollettino Ufficiale della Regione Puglia n. 172 del 17.12.2014, con la quale si è stabilita la rimodulazione programmatica degli interventi inseriti nell'Accordo, sulla base dei criteri della DGR 2120 del 14.10.2014;

la decisione C (2015) 5854 del 13.08.2015, con la quale la Commissione ha approvato il POR Puglia FESR-FSE 2014-2020 ed ha dichiarato che lo stesso contiene tutti gli elementi di cui all'art. 27, paragrafi da 1 a 6 e all'art. 96, paragrafi da 1 a 7, del Regolamento (UE) n. 1303/2013 ed è stato redatto in conformità con il modello di cui all'Allegato I del Regolamento di esecuzione (UE) n. 288/2014 della Commissione, in conformità all'art. 96, paragrafo 10, del Regolamento (UE) n. 1303/2013;

la Legge regionale 28.12.2018 n. 67 "Disposizioni per la formazione del bilancio di previsione 2019 e bilancio pluriennale 2019-2021 della Regione Puglia (Legge di stabilità regionale 2019)";

la Legge regionale 28.12.2018 n. 68 "Bilancio di previsione della Regione Puglia per l'esercizio finanziario 2019 e bilancio pluriennale 2019-2021";

la DGR n. 95 del 22.01.2019 di approvazione del Bilancio Gestionale Finanziario e del Documento Tecnico di accompagnamento.

la DGR n. 1435 del 30 luglio 2019, "PO FESR 2014/2020 - Regolamento generale dei regimi di aiuto in esenzione n. 17 del 30 settembre 2014 e ss.mm. e ii. - Titolo II - Capo 3 "Aiuti agli investimenti delle piccole e medie imprese" - Modifiche all'avviso per le presentazione istanze di accesso ai sensi all'art. 6 comma 5";

la DGR n. 1436 del 30 luglio 2019 "PO FESR 2014/2020 - Regolamento generale dei regimi di aiuto in esenzione n. 17 del 30 settembre 2014 e ss.mm. e ii. - Titolo II - Capo 6 "Aiuti agli investimenti delle PMI nel settore turistico-alberghiero" - Modifiche all'avviso per le presentazione istanze di accesso ai sensi all'art. 6 comma 5."

La d.d. n. 537 dell'8 agosto 2019;

la d.d. n. 538 dell'8 agosto 2019;

Visti altresì:

- La delibera del Consiglio dei Ministri del 31.01.2020, recante “Dichiarazione dello stato di emergenza in conseguenza del rischio sanitario connesso all’insorgenza di patologie derivanti da agenti virali trasmissibili”, con la quale è stato dichiarato per sei mesi lo stato di emergenza sul territorio nazionale relativo al rischio sanitario connesso all’insorgenza di patologie derivanti da agenti virali trasmissibili;
- il decreto-legge 23 febbraio 2020, n. 6, recante «Misure urgenti in materia di contenimento e gestione dell’emergenza epidemiologica da COVID-19»;
- il decreto del Presidente del Consiglio dei ministri 23 febbraio 2020, recante “Disposizioni attuative del decreto-legge 23 febbraio 2020, n. 6, recante misure urgenti in materia di contenimento e gestione dell’emergenza epidemiologica da COVID-19”, pubblicato nella Gazzetta Ufficiale n. 45 del 23 febbraio 2020;
- La Comunicazione del Presidente della Regione del 24.02.2020, prot. 667/sp, recante “Disposizioni urgenti in materia di prevenzione “COVID-19”;
- il decreto del Presidente del Consiglio dei ministri 25 febbraio 2020, recante “Ulteriori disposizioni attuative del decreto-legge 23 febbraio 2020, n. 6, recante misure urgenti in materia di contenimento e gestione dell’emergenza epidemiologica da COVID-19”, pubblicato nella Gazzetta Ufficiale n. 47 del 25 febbraio 2020;
- l’Ordinanza del Presidente della Regione Puglia del 26.02.2020, prot. 702/SP, recante “Ulteriori misure per la prevenzione e gestione dell’emergenza epidemiologica da COVID-19. Ordinanza ai sensi dell’art. 32, comma 3, della legge 23 dicembre 1978, n. 833 in materia di igiene e sanità pubblica. Seguito Ordinanza Prot. 702/SP del 26.02.2020”;
- l’Ordinanza del Presidente della Regione Puglia del 27.02.2020, prot. 702/SP, recante “Ulteriori misure per la prevenzione e gestione dell’emergenza epidemiologica da COVID-19. Ordinanza ai sensi dell’art. 32, comma 3, della legge 23 dicembre 1978, n. 833 in materia di igiene e sanità pubblica”;
- il decreto del Presidente del Consiglio dei ministri 1° marzo 2020, recante “Ulteriori disposizioni attuative del decreto-legge 23 febbraio 2020, n. 6, recante misure urgenti in materia di contenimento e gestione dell’emergenza epidemiologica da COVID-19”, pubblicato nella Gazzetta Ufficiale n. 52 del 1° marzo 2020;
- l’Ordinanza del Presidente della Regione Puglia del 3 marzo 2020, recante “Misure per la prevenzione e gestione dell’emergenza epidemiologica da COVID-19. Ordinanza ai sensi dell’art. 32, comma 3, della legge 23 dicembre 1978, n. 833 in materia di igiene e sanità pubblica”;
- il decreto del Presidente del Consiglio dei ministri 4 marzo 2020, recante “Ulteriori disposizioni attuative del decreto-legge 23 febbraio 2020, n. 6, recante misure urgenti in materia di contenimento e gestione dell’emergenza epidemiologica da COVID-19, applicabili sull’intero territorio nazionale”, pubblicato nella Gazzetta Ufficiale n. 55 del 4 marzo 2020;
- la legge 5 marzo 2020, n. 13 di “conversione in legge, con modificazioni, del decreto-legge 23 febbraio 2020, n. 6, recante misure urgenti in materia di contenimento e gestione dell’emergenza epidemiologica da COVID-19”, pubblicata nella Gazzetta Ufficiale n. 61 del 9 marzo 2020;
- le Ordinanza del Presidente della Regione Puglia dell’8 marzo 2020, prot.lli 175-176-177 recanti “Misure per la prevenzione e gestione dell’emergenza epidemiologica da COVID-19. Ordinanza ai sensi dell’art. 32, comma 3, della legge 23 dicembre 1978, n. 833 in materia di igiene e sanità pubblica”;
- il decreto-legge 9 marzo 2020, n. 14, recante “Disposizioni urgenti per il potenziamento del Servizio sanitario nazionale in relazione all’emergenza COVID-19”, pubblicato nella Gazzetta Ufficiale n. 62 del 9 marzo 2020;
- il decreto del Presidente del Consiglio dei ministri 9 marzo 2020, recante “Ulteriori disposizioni attuative del decreto-legge 23 febbraio 2020, n. 6, recante misure urgenti in materia di contenimento e gestione dell’emergenza epidemiologica da COVID-19, applicabili sull’intero territorio nazionale.”, pubblicato nella Gazzetta Ufficiale n. 62 del 9 marzo 2020;
- il decreto del Presidente del Consiglio dei ministri 11 marzo 2020, recante “Ulteriori disposizioni attuative del decreto-legge 23 febbraio 2020, n. 6, recante misure urgenti in materia di contenimento e gestione

dell'emergenza epidemiologica da COVID-19, applicabili sull'intero territorio nazionale.", pubblicato nella Gazzetta Ufficiale n. 64 dell'11 marzo 2020;

- Il decreto legge 17 marzo 2020, n. 18 (c.d. Cura Italia) "Misure di potenziamento del servizio sanitario nazionale e di sostegno economico per famiglie, lavoratori e imprese connesse all'emergenza epidemiologica da COVID-19" recante tra le altre una serie di misure di supporto ad imprese e famiglie che prevede a diversi fini che lo stato di emergenza sia considerato causa di forza maggiore per il rinvio di termini prefissati (cfr. 1rtt. 91 e 103);
- Il decreto legge 8 aprile 2020, n.23 (c.d. Decreto credito) "Misure urgenti in materia di accesso al credito e di adempimenti fiscali per le imprese, di poteri speciali nei settori strategici, nonche' interventi in materia di salute e lavoro, di proroga di termini amministrativi e processuali.*Decreto-legge convertito con modificazioni dalla Legge 14 luglio 2020 n. 74)*
- Il Decreto legge 19 maggio 2020, n. 34 "Misure urgenti in materia di salute, sostegno al lavoro e all'economia, nonché di politiche sociali connesse all'emergenza epidemiologica da COVID-1" *(Decreto-Legge convertito con modificazioni dalla* legge 17 luglio 2020, n. 77 *(GU Serie Generale n.180 del 18-07-2020 - Suppl. Ordinario n. 25) Ulteriori misure urgenti per fronteggiare l'emergenza epidemiologica da COVID-19*
- Delibera del Consiglio dei Ministri del 29 luglio 2020 - Proroga dello stato di emergenza in conseguenza del rischio sanitario connesso all'insorgenza di patologie derivanti da agenti virali trasmissibili.
- Decreto legge 30 luglio 2020, n 83 "Misure urgenti connesse con la scadenza della dichiarazione di emergenza epidemiologica da COVID-19 deliberata il 31 gennaio 2020".
- D.P.C.M. 7 agosto 2020 "Ulteriori disposizioni attuative del decreto-legge 25 marzo 2020, n. 19, recante misure urgenti per fronteggiare l'emergenza epidemiologica da COVID-19, e del decreto-legge 16 maggio 2020, n. 33, recante ulteriori misure urgenti per fronteggiare l'emergenza epidemiologica da COVID-19."
- Decreto-legge 14 agosto 2020, n.104" Misure urgenti per il sostegno e il rilancio dell'economia."
- Decreto legge 8 settembre 2020, n. 111- Disposizioni urgenti per far fronte a indifferibili esigenze finanziarie e di sostegno per l'avvio dell'anno scolastico, connesse all'emergenza epidemiologica da COVID-19
- D.P.C.M. 7 settembre 2020- "Ulteriori disposizioni attuative del decreto-legge 25 marzo 2020, n. 19, recante misure urgenti per fronteggiare l'emergenza epidemiologica da COVID-19, e del decreto-legge 16 maggio 2020, n. 33, recante ulteriori misure urgenti per fronteggiare l'emergenza epidemiologica da COVID-19.
- Delibera del Consiglio dei Ministri del 07 ottobre 2020 - Proroga dello stato di emergenza in conseguenza del rischio sanitario connesso all'insorgenza di patologie derivanti da agenti virali trasmissibili.
- Decreto-legge 7 ottobre 2020 "Misure urgenti connesse con la proroga della dichiarazione dello stato di emergenza epidemiologica da COVID-19 e per la continuità operativa del sistema di allerta COVID, nonché attuazione della direttiva (UE) 2020/739 del 3 giugno 2020"
- D.P.C.M. 13 ottobre 2020 "Ulteriori disposizioni attuative del decreto-legge 25 marzo 2020, n. 19, convertito, con modificazioni, dalla legge 25 maggio 2020, n. 35, recante «Misure urgenti per fronteggiare l'emergenza epidemiologica da COVID-19», e del decreto-legge 16 maggio 2020, n. 33, convertito, con modificazioni, dalla legge 14 luglio 2020, n. 74, recante «Ulteriori misure urgenti per fronteggiare l'emergenza epidemiologica da COVID-19»
- D.P.C.M. 18 ottobre 2020 "Ulteriori disposizioni attuative del decreto-legge 25 marzo 2020, n. 19, convertito, con modificazioni, dalla legge 25 maggio 2020, n. 35, recante «Misure urgenti per fronteggiare l'emergenza epidemiologica da COVID-19», e del decreto-legge 16 maggio 2020, n. 33, convertito, con modificazioni, dalla legge 14 luglio 2020, n. 74, recante «Ulteriori misure urgenti per fronteggiare l'emergenza epidemiologica da COVID-19».
- D.P.C.M. 24 ottobre 2020 "Ulteriori disposizioni attuative del decreto-legge 25 marzo 2020, n. 19,

convertito, con modificazioni, dalla legge 25 maggio 2020, n. 35, recante «Misure urgenti per fronteggiare l'emergenza epidemiologica da COVID-19», e del decreto-legge 16 maggio 2020, n. 33, convertito, con modificazioni, dalla legge 14 luglio 2020, n. 74, recante «Ulteriori misure urgenti per fronteggiare l'emergenza epidemiologica da COVID-19»."

- Decreto-legge 28ottobre 2020 "Ulteriori misure urgenti in materia di tutela della salute, sostegno ai lavoratori e alle imprese, giustizia e sicurezza, connesse all'emergenza epidemiologica da Covid-19."
- D.P.C.M 3 novembre 2020 "Ulteriori disposizioni attuative del decreto-legge 25 marzo 2020, n. 19, convertito, con modificazioni, dalla legge 25 maggio 2020, n. 35, recante «Misure urgenti per fronteggiare l'emergenza epidemiologica da COVID-19», e del decreto-legge 16 maggio 2020, n. 33, convertito, con modificazioni, dalla legge 14 luglio 2020, n. 74, recante «Ulteriori misure urgenti per fronteggiare l'emergenza epidemiologica da COVID-19». "
- Decreto-legge 9 novembre 2020, n. 149 "Ulteriori misure urgenti in materia di tutela della salute, sostegno ai lavoratori e alle imprese e giustizia, connesse all'emergenza epidemiologica da COVID-19. "
- Ordinanza del Ministero della Salute del 4 novembre 2020 "Ulteriori misure urgenti in materia di contenimento e gestione dell'emergenza epidemiologica da COVID-19."

Considerato che :

- in ragione delle misure restrittive emanate in materia di contenimento e gestione dell'emergenza epidemiologica da COVID-19 dal Governo in seguito alla delibera del Consiglio dei Ministri del 31.01.2020, recante "Dichiarazione dello stato di emergenza in conseguenza del rischio sanitario connesso all'insorgenza di patologie derivanti da agenti virali trasmissibili", erano pervenute numerose richieste da parte delle imprese beneficiarie delle misure previste dagli Avvisi in oggetto, di proroga dei termini fissati per la conclusione degli investimenti con riferimento a quanto previsto dall'art. 16, comma 3, lettera a) "Si procederà, alla revoca delle agevolazioni se " l'investimento non sia completato entro 12 mesi dalla comunicazione di ammissione alle agevolazioni effettuata dalla Regione" e che era stata adottata la d.d. n. 310 del 16 aprile 2020 che indicava la dichiarazione dello stato di emergenza di cui alla delibera del Consiglio dei Ministri del 31.01.2020 quale causa di forza maggiore (emergenza Covid – 19) ai fini della proroga dei termini per conclusione dell'investimento di cui al comma 3 dell'art. 16 d.d. n. 537 e 538/2019;
- con la Delibera del Consiglio dei Ministri del 29 luglio 2020, lo stato di emergenza è stato prorogato prima al 15 ottobre e poi con Delibera del Consiglio dei Ministri del 07 ottobre 2020 è stato ulteriormente prorogato al 31 gennaio 2021;

Rilevato che:

- La Regione Puglia ha già adottato degli indirizzi (cfr. dgr n. 283 del 5 marzo 2020 su moratoria restituzione mutui erogati da Puglia Sviluppo e traslazione adempimenti post investimento per Contratti di Programma e P.I.A.) per contrastare gli effetti negativi sulla economia regionale derivanti dall'emergenza Coronavirus;
- la stessa amministrazione regionale con d.d. n. 187 del 18 marzo 2020 ha adottato "Misure urgenti per il sostegno delle attività economiche a seguito dell'emergenza epidemiologica da COVID-19 - REGOLAMENTO n. 17 del 2014 Regolamento della Puglia per gli aiuti compatibili con il mercato interno ai sensi del TFUE (Regolamento regionale della Puglia per gli aiuti in esenzione) così come modificato dal REGOLAMENTO REGIONALE 16 ottobre 2018, n. 14 . come sopra Titolo II, capo 1, 2 e 5. Dichiarazione causa di forza maggiore (emergenza Covid – 19) ai fini della proroga dei termini per la trasmissione dei progetti definitivi di cui agli artt. 22, 31 e 53 del Regolamento; art.12 rispettivamente degli Avvisi Contratti di Programma, P.I.A. medie imprese e P.I.A. piccole imprese ed art. 9 Avviso P.I.A. Turismo (modificati rispettivamente con dd. n.539/2019; n. 540/2019; n. 541/2019; n.542/2019 pubblicati sul B.U.R.P. n.20 del 13 febbraio 2020)";

Tanto premesso e considerato

Con il presente provvedimento si intende, in ragione delle misure urgenti in materia di contenimento e gestione dell'emergenza epidemiologica da COVID-19 sopra citate, emanate dal Governo in seguito alla delibera del Consiglio dei Ministri del 31.01.2020, recante "Dichiarazione dello stato di emergenza in conseguenza del rischio sanitario connesso all'insorgenza di patologie derivanti da agenti virali trasmissibili", nonché della proroga fino al 15 ottobre 2020, di cui alla delibera del Consiglio dei Ministri del 29.07.2020 e della ulteriore proroga fino al 31.01.2021, di cui alla delibera del Consiglio dei Ministri del 07.10.2020, dichiarare lo stato di emergenza di cui alle succitate delibere, quale "causa di forza maggiore", al fine di concedere, senza necessità di ulteriore documentazione, ove la data di scadenza per il completamento degli investimenti sia compresa nel corso degli anni 2020 - 2021, la proroga dei termini per un tempo pari alla durata dello stato di emergenza dichiarato con la menzionata Delibera del Consiglio dei Ministri del 31.01.2020 e da ultimo prorogato fino al 31.01.2021, ovvero 12 mesi a far data dalla scadenza prestabilita. In caso di ulteriore prolungamento dello stato di emergenza da parte del Consiglio dei Ministri, la proroga dei termini per il completamento degli investimenti è da intendersi automaticamente concessa per un tempo pari alla durata complessiva dello stato di emergenza risultante dalla proroga, decorrente dalla data di scadenza prestabilita.

Verifica ai sensi del Regolamento UE n. 679/2016 e del D. Lgs n. 196/2003, come modificato dal D. Lgs. n. 101/2018
Garanzie di riservatezza

La pubblicazione dell'atto all'Albo, salve le garanzie previste dalla Legge n. 241/90 in tema di accesso ai documenti amministrativi, avviene nel rispetto della tutela della riservatezza dei cittadini secondo quanto disposto dal Regolamento UE n. 679/2016 in materia di protezione dei dati personali, nonché dal D. Lgs. n. 196/2003 come modificato dal D. Lgs. n. 101/2018, ed ai sensi dal vigente Regolamento Regionale n. 5/2006 per il trattamento dei dati sensibili e giudiziari, in quanto applicabile.
Ai fini della pubblicità legale, l'atto destinato alla pubblicazione è redatto in modo da evitare la diffusione di dati personali identificativi non necessari ovvero il riferimento alle particolari categorie di dati previste dagli articoli 9 e 10 del Regolamento citato; qualora tali dati fossero indispensabili per l'adozione dell'atto, essi sono trasferiti in documenti separati, esplicitamente richiamati.

Adempimenti Contabili ai sensi del D.Lgs. 118/11 e s.m.i.

Si dichiara che il presente provvedimento non comporta alcun mutamento qualitativo e quantitativo di entrata o di spesa né a carico del bilancio regionale né a carico degli enti per i cui debiti i creditori potrebbero rivalersi sulla Regione e che è escluso ogni ulteriore onere aggiuntivo rispetto a quelli già autorizzati a valere sullo stanziamento previsto dal bilancio regionale.

DETERMINA

- di prendere atto delle premesse che costituiscono parte integrante e sostanziale del presente atto e che qui si intendono integralmente riportate;
- di prendere atto delle numerose richieste da parte delle imprese beneficiarie delle misure previste dagli Avvisi in oggetto, di proroga dei termini fissati per la conclusione degli investimenti con riferimento a quanto previsto dall'art. 16, comma 3, lettera a) "Si procederà alla revoca delle agevolazioni se " l'investimento non sia completato entro 12 mesi dalla comunicazione di ammissione alle agevolazioni effettuata dalla Regione"
- dichiarare lo stato di emergenza di cui alle succitate delibere, quale "causa di forza maggiore", al fine di concedere, senza necessità di ulteriore documentazione, ove la data di scadenza per il completamento degli investimenti sia compresa nel corso degli anni 2020 - 2021, la proroga dei termini per un tempo pari alla durata dello stato di emergenza dichiarato con la menzionata Delibera del Consiglio dei Ministri del

31.01.2020 e da ultimo prorogato fino al 31.01.2021, ovvero 12 mesi a far data dalla scadenza prestabilita. In caso di ulteriore prolungamento dello stato di emergenza da parte del Consiglio dei Ministri, la proroga dei termini per il completamento degli investimenti è da intendersi automaticamente concessa per un tempo pari alla durata complessiva dello stato di emergenza risultante dalla proroga, decorrente dalla data di scadenza prestabilita.di trasmettere il presente provvedimento in formato digitale al Segretariato della Giunta Regionale

- di pubblicare il provvedimento sul Bollettino Ufficiale della Regione Puglia e sui portali regionali www.regione.puglia.it e www.sistema.puglia.it;

Il presente provvedimento, redatto in un unico esemplare, è immediatamente esecutivo.

La Dirigente della Sezione
Gianna Elisa Berlingerio

DETERMINAZIONE DEL DIRIGENTE SEZIONE FORMAZIONE PROFESSIONALE 25 novembre 2020, n. 2046

Avviso Pubblico "Offerta Formativa di base per i contratti di Apprendistato Professionalizzante". Modifica e sostituzione Allegati 4 e 5.

la Dirigente della Sezione Formazione Professionale

Visti gli articoli 4 e 5 della L.R. n. 7/1997;
Vista la Deliberazione G.R. n. 3261 del 28/07/1998
Visti gli artt. 4 e 16 del D. Lgs. n. 165/2001;
Visto l'art. 32 della legge 18 giugno 2009, n. 69, che prevede l'obbligo di sostituire la pubblicazione tradizionale all'Albo ufficiale con la pubblicazione di documenti digitali sui siti informatici;
Visto l'art. 18 del Dlgs 196/03 "Codice in materia di protezione dei dati personali" in merito ai Principi applicabili ai trattamenti effettuati dai soggetti pubblici;
Visto il Decreto del Presidente della Giunta Regionale del 31/07/2015 n. 443 e smi di Adozione del modello organizzativo denominato "Modello Ambidestro per l'innovazione della macchina Amministrativa regionale – MAIA". Approvazione Atto di Alta Organizzazione;
Visto il D.Lgs. 23 giugno 2011, n. 118, come integrato dal D.Lgs. 10 agosto 2014 n. 126 "Disposizioni integrative e correttive del D.Lgs. 118/2011 recante disposizioni in materia di armonizzazione dei sistemi contabili e degli schemi di bilancio delle Regioni, degli enti locali e dei loro organismi, a norma degli articoli 1 e 2 della L. 42/2009;
Vista la L.R. 29 dicembre 2017 n. 67 (*Legge di stabilità regionale 2018*);
Vista la L.R. 29 dicembre 2017 n. 68 "*Bilancio di previsione della Regione Puglia per l'esercizio finanziario 2018 e pluriennale 2018–2020*";
Vista la D.G.R. n. 95 del 22/01/2019 di approvazione del Documento tecnico di accompagnamento al bilancio di previsione e del Bilancio finanziario gestionale 2019-2021 previsti dall'art. 39, comma 10 del Decreto Legislativo 23 giugno 2011, n. 118 e ss.mm.ii.
Vista la L.R. n. 26 del 19 giugno 2018 che recepisce la normativa nazionale in materia di apprendistato, D.Lgs. 15 giugno 2015, n. 81, attuativo della L. n. 183/2014 (nota come *Job Act*);
Vista la D.G.R. n. 2433 del 21/12/2018, pubblicata sul BURP n. 17 del 12 febbraio 2019, con la quale la Regione Puglia ha adottato le linee guida sull'apprendistato;
Vista la D.G.R. n. 1524 del 2/08/2019 di variazione in termini di competenza e cassa al Bilancio regionale 2019 e pluriennale 2019-2021;
Vista la Determinazione Dirigenziale n. 1043 del 9 agosto 2019, pubblicata sul BURP n. 104 del 12/08/2019, con la quale si approva l'Avviso Pubblico "*Offerta Formativa di base per i contratti di Apprendistato Professionalizzante*" e in particolare gli Allegati 4 (Dichiarazione Avvio Attività) e 5 (Registro Presenze Giornaliero);
Considerata la necessità di modificare detti allegati adattandoli alle disposizioni della DD n. 1413 del 06/08/2020, pubblicata sul BURP n. 116 del 13 agosto 2020, e adeguandoli alle esigenze della piattaforma telematica.
Verificato, pertanto, di dover approvare con il presente atto la nuova modulistica degli allegati 4 (Dichiarazione Avvio Attività) e 5 (Registro Presenze Giornaliero) che sostituiscono i precedenti uniti all' Avviso Pubblico "*Offerta Formativa di base per i contratti di Apprendistato Professionalizzante*", adottato con DD n. 1043 del 09/08/2019, pubblicato sul BURP n. 104 del 12/08/2019;

Si dà atto che il presente provvedimento, con i relativi allegati, sarà pubblicato sul BURP a cura della Sezione Formazione Professionale e *sul portale web* www.sistema.puglia.it.

VERIFICA AI SENSI DEL D. Lgs 196/03
Garanzie alla riservatezza

La pubblicazione dell'atto all'albo, salve le garanzie previste dalla legge 241/90 in tema di accesso ai documenti

amministrativi, avviene nel rispetto della tutela alla riservatezza dei cittadini, secondo quanto disposto dal D.lgs 196/03 in materia di protezione dei dati personali, nonché dal vigente regolamento regionale n.5/2006 per il trattamento dei dati sensibili e giudiziari.

Ai fini della pubblicità legale, l'atto destinato alla pubblicazione è redatto in modo da evitare la diffusione di dati personali identificativi non necessari ovvero il riferimento a dati sensibili; qualora tali dati fossero indispensabili per l'adozione dell'atto, essi sono trasferiti in documenti separati, esplicitamente richiamati.

Adempimenti contabili ai sensi del D.Lgs. n. 118/2011 e ss. mm. e ii.

"Si dichiara che il presente provvedimento non comporta alcun mutamento qualitativo e quantitativo di entrata o di spesa a carico del bilancio regionale né a carico degli enti per i cui debiti i creditori potrebbero rivalersi sulla Regione e che è escluso ogni ulteriore onere aggiuntivo rispetto a quelli autorizzati a valere sullo stanziamento previsto dal bilancio regionale."

Ritenuto di dover provvedere in merito:

DETERMINA

per le motivazioni espresse in narrativa, che qui si intendono integralmente riportate:

- di modificare gli Allegati 4 (Dichiarazione Avvio Attività) e 5 (Registro Presenze Giornaliero), che fanno parte integrante del presente provvedimento**,** in sostituzione dei moduli uniti all'Avviso ***Offerta Formativa di base per i contratti di Apprendistato Professionalizzante*****",** approvato con DD n. 1043 e pubblicato sul BURP n. 104 del 12/08/2019**,**
- di disporre la pubblicazione sul Bollettino Ufficiale della Regione Puglia del presente provvedimento a cura del Servizio Formazione Professionale, ai sensi dell'art.6, della L.R. n.13/94.

Il presente provvedimento redatto in unico esemplare **composto da n. 3 pagine**,

- sarà reso disponibile nel sito ufficiale della Regione Puglia www.regione.puglia.it nella sezione "Amministrazione Trasparente";
- sarà disponibile sul sito www.sistema.puglia.it;
- sarà trasmesso in copia conforme all'originale al Segretariato Generale della Giunta Regionale;
- sarà trasmesso in copia conforme all'originale all'Assessore alla Formazione Professionale e agli uffici del Servizio per gli adempimenti di competenza.

"si precisa che l'istruttoria del presente provvedimento è stata espletata dal funzionario Antelmi Vito "P.O. Responsabile Sub-azioni 8.5.a, 8.5.b, 8.9.a e 8.9.b" e condivisa dalla Dirigente ANNA LOBOSCO, utilizzando le modalità previste dal "lavoro agile semplificato", in applicazione del DPCM 11 marzo 2020 e, in particolare, dell'art. 1, punto 6, nonché della deliberazione della G.R. n. 280 del 5 marzo 2020, che ha approvato la disciplina del lavoro agile per le strutture della Regione Puglia.

La Dirigente della Sezione
Formazione Professionale
Dott.ssa Anna LOBOSCO

Unione europea
Fondo sociale europeo

REGIONE PUGLIA

PUGLIA FESR·FSE 2014/2020
Il futuro alla portata di tutti

Codice pratica:
Data avvio attività:
Data chiusura attività:
Aula:

Regione Puglia
Sezione Formazione Professionale
Viale Corigliano, 1 - Z.I.
70132 - B A R I

Avviso: APPRENDISTATO PROFESSIONALIZZANTE - FORMAZIONE DI BASE E TRASVERSALE

DICHIARAZIONE DI AVVIO ATTIVITÀ

Organismo di Formazione:

Sede di svolgimento attività formativa:

Modulo	Ore Modulo	UF	Ore UF
MODULO{TIPO}			

Determinazioni Dirigenziali n. 1032 del 9 giugno 2020 – n. 1155 del 25 giugno 2020 – n. 1540 del 22 settembre 2020, di affidamento degli assegni apprendistato in favore degli apprendisti componenti l'edizione (classe).

Data inizio attività - Data chiusura attività

PERSONALE DOCENTE IMPIEGATO	UNITA' FORMATIVE	ORE PREVISTE

COMPOSIZIONE AULA

N.	APPRENDISTA	QUALIFICA	DATORE

CALENDARIO DELLE LEZIONI

DATA	DALLE ORE	ALLE ORE	UNITA' FORMATIVA	DOCENTE

(Firma digitale del Legale Rappresentante)






REGIONE PUGLIA


Codice pratica:
Data avvio attività:
Data chiusura attività:
Aula:

Regione Puglia
Sezione Formazione Professionale
Viale Corigliano, 1 - Z.I.
70132 - BARI

Allegato 5

REGISTRO PRESENZE GIORNALIERO

AVVISO		**DURATA** *(ore)*	
ENTE			
SEDE			
UNITÀ FORMATIVA			
REGISTRO DEL		**GENERATO IL**	
MODALITÀ DI SVOLGIMENTO (*Se in FAD,allegare l'elenco connessioni)*			

		INGRESSO		**USCITA**	
N.	**APPRENDISTA**	**ORA**	**FIRMA**	**ORA**	**FIRMA**
1.					

PROGRAMMA SVOLTO

Codice pratica: Avviso: **Apprendistato Prof.**

Docente:			
Tutor:			
Lezioni:			
Firma Docente	da ore a ore	**Firma Tutor**	da ore a ore

(Firma digitale del Legale Rappresentante)

DETERMINAZIONE DEL DIRIGENTE SEZIONE FORMAZIONE PROFESSIONALE 26 novembre 2020, n. 2066

POR PUGLIA FESR–FSE 2014-2020. Asse X "Investire nell'istruzione, nella formazione e nell'apprendimento permanente" – Azione 10.7 "Azioni di sistema". Procedura di acquisizione mediante gara per l'affidamento dei "Servizi di assistenza tecnica specialistica per la gestione ed il monitoraggio del Sistema regionale delle competenze" (CIG: 71168144B3; CUP: B91H7000030009). NULLA OSTA in favore di Fondazione Giacomo Brodolini S.r.l. SB al SUBENTRO nel contratto (Rep. n. 000133 del 6/3/2018) ai sensi dell'art. 106, comma 1, lett. d) del D.lgs. n. 50/2016 per l'esecuzione dei servizi affidati a PricewaterhouseCoopers Public Sector S.r.l. in qualità di mandataria del RTI composto con Fondazione Giacomo Brodolini (mandante).

La Dirigente della Sezione Formazione Professionale

Visti gli articoli 4 e 5 della L.R. n. 7/1997;

Vista la Deliberazione G.R. n. 3261 del 28/07/1998;

Visti gli artt. 4 e 16 del D. Lgs. n. 165/2001;

Visto l'art. 32 della legge 18 giugno 2009, n. 69, che prevede l'obbligo di sostituire la pubblicazione tradizionale all'Albo ufficiale con la pubblicazione di documenti digitali sui siti informatici;

Visto il D.lgs. n. 196/03 "Codice in materia di protezione dei dati personali" e ss. mm. ed ii. in merito ai Principi applicabili ai trattamenti effettuati dai soggetti pubblici;

Visto il Decreto del Presidente della Giunta Regionale n. 443/2015 e ss.mm.ii.;

Richiamato il principio contabile di cui al D.Lgs. 23.06.2011 n. 118, come integrato dal D.Lgs. 10.08.2014 n. 126 "*Disposizioni integrative e correttive del D.Lgs. 118/2011 recante disposizioni in materia di armonizzazione dei sistemi contabili e degli schemi di bilancio delle Regioni, degli enti locali e dei loro organismi, a norma degli articoli 1 e 2 della L. 42/2009*";

Vista la Legge Regionale 30 dicembre 2019, n. 55 "*Disposizioni per la formazione del bilancio di previsione 2020 e bilancio pluriennale 2020-2022 della Regione Puglia (Legge di stabilità regionale 2020*)";

Vista la Legge Regionale 30 dicembre 2019, n. 56 "*Bilancio di previsione della Regione Puglia per l'esercizio finanziario 2020 e pluriennale 2020-2022*";

Vista la Deliberazione di Giunta regionale n. 55 del 21/01/2020 di approvazione del Documento tecnico di accompagnamento e del Bilancio finanziario gestionale 2020-2022*;*

Visti gli artt. 20 e 21 del Codice dell'Amministrazione Digitale (CAD), di cui al D.L.gs n. 82/2005, come modificato dal D.lgs 13 dicembre 2017 n. 217

Vista la relazione di seguito riportata:

Premesso che

- con **Atto Dirigenziale** della Sezione Formazione Professionale **n. 617 del 15/05/2017** sono stati **approvati i documenti per la gara** a procedura aperta *ex* art. 60 del D.lgs. n. 50/2016 finalizzata all'acquisizione del "*Servizio di assistenza tecnica specialistica per la gestione ed il monitoraggio del sistema regionale delle competenze*", da aggiudicare secondo il criterio dell'offerta economicamente più vantaggiosa, nonché assunto la **prenotazione d'impegno di spesa**;
- con successivo Atto Dirigenziale della Sezione Gestione Integrata Acquisti n. 22 del 20/06/2017 è stata indetta la procedura di gara per l'affidamento del servizio sopra emarginato;
- con **Atto Dirigenziale** della Sezione Gestione Integrata Acquisti **n. 77 del 01/12/2017**, preso atto delle risultanze delle operazioni di verifica e valutazione, si è proceduto **all'aggiudicazione della Gara** comunitaria a procedura aperta ai sensi degli artt. 60 e 95, comma 2, del D. lgs. n. 50/2016 per l'affidamento dei "*Servizi di assistenza tecnica assistenza tecnica specialistica per la gestione ed il monitoraggio del sistema regionale delle competenze*" (CIG 71168144B3; CUP B91H17000030009), a favore del RTI PricewaterhouseCoopers Advisory S.p.A. (mandataria) con sede legale in Milano via Monte Rosa 91 – 20149 (CF 03230150967) –

Fondazione Giacomo Brodolini (mandante) con sede legale in Roma, via Solferino n. 32 (CF 02072870583 – PIVA 01028621009), al prezzo complessivo pari ad € 637.452,00 (IVA esclusa);

- con Atto Dirigenziale della Sezione Gestione Integrata Acquisti n. 5 del 26/01/2018 si è proceduto alla dichiarazione di efficacia dell'aggiudicazione a seguito delle verifiche dovute per legge;
- con **Atto Dirigenziale** della Sezione Formazione Professionale **n. 357** del **04/04/2018** è stato **assunto l'impegno di spesa** pari ad € 781.851,37 di cui € 777.691,44 (€ 637.452,00 di sorte capitale e € 140.239,00 di IVA al 22%) necessario alla copertura finanziaria del servizio in favore di PricewaterhouseCoopers Advisory S.p.A. (mandataria) e Fondazione Giacomo Brodolini (mandante);
- in data 06/03/2018 è stato sottoscritto il **Contratto di appalto** (repertoriato al n. 000133 del 6/3/2018 e registrato presso l'Agenzia delle Entrate il 14/03/2018) tra la Regione Puglia ed il sopra citato RTI;
- con A.D. n. 938 del 31/07/2019 è stata approvata la proposta economica nell'**esercizio del diritto di opzione**, ai sensi dell'art. 106, comma 1, lett. a), del D.Lgs. n. 50/2016 e di quanto previsto al paragrafo 6 del Capitolato di gara, adottando il relativo **impegno** di spesa per un importo complessivo pari a € 233.307,43 (di cui € 191.235,60 quale imponibile ed € 42.071,83 di IVA) in favore in favore del RTI PricewaterhouseCoopers Advisory S.p.a. (mandataria) e Fondazione Giacomo Brodolini (mandante);
- con A.D. n. 919 del 19/05/2020 si è preso atto dell'avvenuta scissione della mandataria Pricewaterhouse Coopers Advisory S.p.a. in favore della nuova PricewaterhouseCoopers Public Sector S.r.l. e del relativo subentro nel contratto in essere;
- con A.D. n. 1346 del 27 luglio 2020 è stata approvata variante incrementale ex art. 106, comma 12, del D.lgs. n. 50/2016 per il complessivo importo di € 155.474,36 (di cui € 127.438,00 a titolo di sorte capitale, ed € 28.036,36, a titolo di IVA al 22%), secondo i volumi e la tempistica indicativa di impegno di cui alla proposta tecnico economica trasmessa dalla stesso RTI;

Considerato che

- *medio tempore*, in data 28/09/2020, è intervenuta la **scissione -** giusto atto del 31/07/2019 Repertorio n. 13925 – Raccolta n. 6799, trascritto nel registro delle imprese - **regolata dall'art.** 2506 e seguenti del Codice Civile, della Fondazione Giacomo Brodolini;

- a seguito dell'operazione di scissione, la Fondazione Giacomo Brodolini S.r.l. SB, sita in Roma - 00185, via Solferino n. 32 (P.IVA e CF 12102591000, Iscrizione Registro Imprese di Roma: 12102591000; REA: 1350353), è subentrata nei rapporti attivi e passivi già avviati dalla Fondazione Giacomo Brodolini, anche per l'espletamento del contratto sopra emarginato;

- in particolare, con nota trasmessa via PEC in data 01/10/2020, acquisita dalla Sezione Formazione Professionale con prot. n. AOO_137/PROT/08/10/2020/0039792 del 08/10/2020, e successiva integrazione acquisita al prot. della Sezione F.P. n. AOO__137/PROT/12/11/2020/0046367, Fondazione Giacomo Brodolini S.r.l. SB ha comunicato ai sensi dell'articolo 106, comma 1, lett. d) del D.lgs. n. 50/2016, **l'avvenuta scissione ed il conseguente subentro nel rapporto contrattuale**, rappresentando che con la scissione in parola la Fondazione Giacomo Brodolini S.r.l. SB, "*subentra di pieno diritto alla "Fondazione Giacomo Brodolini" in tutti i beni, i diritti, le attribuzioni e le situazioni giuridiche di qualsiasi natura facenti capo alla "Fondazione Giacomo Brodolini" medesima, inerenti direttamente o indirettamente le parti di patrimonio trasferite*.";

- secondo quanto rappresentato nella precitata nota, ai sensi di quanto stabilito dall'art. 2506 *quater* del Codice civile, gli effetti dell'operazione di scissione decorrono a far data **dal 28/09/2020**, con la conseguenza che, dalla predetta data, Fondazione Giacomo Brodolini S.r.l. SB è subentrante in ogni rapporto attivo e passivo inerente la parte di patrimonio ad essa assegnata: in particolare, ***"fra i beni materiali ed immateriali assegnati alla Società Beneficiaria, sono, tra l'altro, definitivamente compresi, a titolo esemplificativo e non esaustivo i contratti in corso di esecuzione di cui all'elenco allegato all'Atto di scissione, sotto la lettera "B", unitamente, a titolo esemplificativo e non esaustivo, a tutti i requisiti di qualificazione***

***richiesti per la prosecuzione delle attività già avviate dalla Società Scissa, nonché il relativo fatturato a far data dalla efficacia della scissione relativo ad ogni contratto indicato nel menzionato elenco allegato, al fine di garantirne la regolare prosecuzione ed esecuzione"*;**

- tutti i **requisiti posseduti** da Fondazione Giacomo Brodolini in relazione ai contratti inclusi nel citato allegato, nel rispetto del principio di continuità del possesso dei requisiti, **sono stati trasferiti e conservati in capo a** Fondazione Giacomo Brodolini S.r.l. SB che assume tutti i diritti, doveri e obblighi, compresi quelli nei confronti del personale dipendente impiegato nell'esecuzione dei relativi contratti e subentra, di fatto, quale nuovo soggetto giuridico nei relativi rapporti contrattuali;

- il legale rappresentante di Fondazione Giacomo Brodolini S.r.l. SB ha reso dichiarazione in ordine all'assenza dei motivi di esclusione di cui all'art. 80 del D.lgs. n. 50/16, nei confronti dell'impresa, dello stesso legale rappresentante e, per quanto di conoscenza, nei confronti di tutti i soggetti di cui al comma 3 del medesimo art. 80;

Rilevato che

- l'art. 106, comma 1, lett. d), punto 2, del D.lgs. n. 50/2016, relativo alle modifiche dei contratti, prevede espressamente alcune ipotesi di variante soggettiva, in particolare nel caso in cui all'aggiudicatario iniziale subentri, anche a seguito di ristrutturazioni societarie, comprese scissioni, un altro operatore economico che soddisfi i criteri di selezione qualitativa stabiliti inizialmente, purché ciò non implichi altre modifiche sostanziali al contratto e non sia finalizzato a eludere l'applicazione del codice;
- il subentro è comunque subordinato all'esito positivo della verifica dell'idoneità soggettiva del subentrante;
- con PEC del 13/11/2020, acquisita al prot. della Sezione F.P. n. AOO_137/PROT/24/11/2020/0048528, la Fondazione Giacomo Brodolini S.r.l. SB ha trasmesso le dichiarazioni necessarie ai fini dell'inoltro della richiesta antimafia da parte della Sezione Formazione Professionale;
- la Sezione Formazione Professionale ha effettuato le **verifiche sul possesso dei necessari requisiti** *ex* art. 80 del D.lgs. n. 50/2016 in capo alla Fondazione Giacomo Brodolini S.r.l. SB; in particolare, risultano positivamente eseguite le verifiche attestate dai seguenti documenti:
    1. Certificato dell'Anagrafe delle sanzioni amministrative dipendenti da reato richiesto con nota prot. n. 0042820 del 26/10/2020;
    2. Certificato di regolarità fiscale richiesto con nota prot. n. 0042827 del 26/10/2020;
    3. N. 9 certificati del Casellario giudiziale rilasciati dal Tribunale di Bari richiesti con nota prot. n. 0043156 del 27/10/2020;
    4. DURC on line prot. n. 22688702 con scadenza validità 19/01/2021;
    5. Certificazione di ottemperanza agli obblighi occupazionale *ex lege* n. 68/99 richiesto con nota prot. n. AOO_137/0043153 del 27/10/2020;
    6. ai sensi dell'Art. 91 del D.Lgs 06/09/2011, n.159 e s.m.i. riscontro prot. n. PR_RMUTG_ Ingresso_0412912_20201126, tramite B.D.N.A. recante liberatoria provvisoria ai sensi dell'art. 3, comma 2, del d.l. 16/07/2020, n. 76;
    7. Certificato di assenza di procedure concorsuali richiesto con nota prot. n. 26/10/2020/0042828 ed acquisito in data 28/10/2020;
    8. Estratto annotazioni Casellario delle imprese relativo a Fondazione Giacomo Brodolini S.r.l. SB acquisito in data 27/10/2020;
- Fondazione Giacomo Brodolini S.r.l. SB ha trasmesso con PEC del 11/11/2020 ed acquisita agli atti della Sezione con prot. r_puglia/AOO_137/PROT/12/11/2020/0046367:

- l'atto modificativo della costituzione del raggruppamento temporaneo di imprese con mandato speciale, contenente le modifiche inerenti al subentro della società Fondazione Giacomo Brodolini S.r.l. SB;
- la comunicazione relativa all'avvenuta trasmissione dell'appendice di voltura della garanzia fideiussoria, da parte dalla PricewaterhouseCoopers Public Sector Srl - in qualità di Capogruppo del RTI costituito - Appendice n. 2199963 alla garanzia fideiussoria Coface n. 2199963 a garanzia degli obblighi contrattuali assunti (Contratto Repertoriato con n. 000133 del 06/03/2018 -CIG 71168144B3);

tutto ciò premesso e considerato, con il presente provvedimento occorre esprimere nulla osta al subentro della società Fondazione Giacomo Brodolini S.r.l. SB nella posizione di Fondazione Giacomo Brodolini - originaria mandante del RTI composto da PricewaterhouseCoopers Public Sector S.r.l. (mandataria) e Fondazione Giacomo Brodolini (mandante) – in tutti i diritti ed obblighi di cui al contratto sottoscritto con la Regione Puglia in data 06/03/2018 (rep. n. 000133 del 6/3/2018);

VERIFICA AI SENSI DEL D. Lgs 196/03
Garanzie alla riservatezza

La pubblicazione dell'atto all'albo, salve le garanzie previste dalla legge 241/90 in tema di accesso ai documenti amministrativi, avviene nel rispetto della tutela alla riservatezza dei cittadini, secondo quanto disposto dal D.lgs 196/03 in materia di protezione dei dati personali, nonché dal vigente regolamento regionale n.5/2006 per il trattamento dei dati sensibili e giudiziari.
Ai fini della pubblicità legale, l'atto destinato alla pubblicazione è redatto in modo da evitare la diffusione di dati personali identificativi non necessari ovvero il riferimento a dati sensibili; qualora tali dati fossero indispensabili per l'adozione dell'atto, essi sono trasferiti in documenti separati, esplicitamente richiamati.

ADEMPIMENTI CONTABILI AI SENSI DEL D.LGS. 118/2011 E S.M.I.
Bilancio Regionale vincolato - esercizio 2020 approvato con LL.RR. 55/2019, 56/2019 e D.G.R. n. 55/2020

Non comporta alcun mutamento qualitativo o quantitativo di entrata o di spesa né a carico del bilancio regionale, né a carico di enti per i cui debiti, i creditori potrebbero avvalersi sulla Regione.

La Dirigente della Sezione
Dott.ssa Anna Lobosco

Ritenuto di dover provvedere in merito:

DETERMINA

- di approvare la relazione istruttoria sopra riportata, da intendersi qui integralmente ritrascritta;
- di esprimere nulla osta al subentro della società Fondazione Giacomo Brodolini S.r.l. SB nella posizione di Fondazione Giacomo Brodolini - originaria mandante del RTI composto da PricewaterhouseCoopers Public Sector S.r.l. (mandataria) e Fondazione Giacomo Brodolini (mandante) – in tutti i diritti ed obblighi di cui al contratto sottoscritto con la Regione Puglia in data 06/03/2018 (rep. n. 000133 del 6/3/2018).

Il presente provvedimento, redatto in unico esemplare, composto da n. 5 pagine;

- viene redatto in forma integrale, secondo quanto disposto dal D.lgs 196/03 in materia di protezione dei dati personali e ss. mm. e ii;
- è immediatamente esecutivo;
- sarà reso disponibile nel sito ufficiale della Regione Puglia www.regione.puglia.it nella sezione *"Amministrazione Trasparente";*
- sarà pubblicato sul portale www.sistema.puglia.it, nell'area riservata "DIOGENE", per la dovuta notifica all'Assessore al ramo e agli uffici della Sezione per gli adempimenti di competenza;

- sarà pubblicato sul BURP.
- sarà trasmesso in copia al Soggetto interessato per la dovuta notifica, attraverso posta elettronica certificata (P.E.C.) agli indirizzi: fgb.srl@legalmail.it**;** publicsector@pec-pwc.it.

La Dirigente della Sezione
Formazione Professionale
dott.ssa Anna Lobosco

DETERMINAZIONE DEL DIRIGENTE SEZIONE FORMAZIONE PROFESSIONALE 30 novembre 2020, n. 2094

POR Puglia FESR - FSE 2014-2020. Fondo Sociale Europeo - Avviso pubblico n. 1/FSE/2018 "Percorsi formativi per il conseguimento della qualifica di Operatore Socio Sanitario (O.S.S.)" – ULTERIORE PROROGA TERMINE CONCLUSIONE DELLE ATTIVITÀ E RENDICONTAZIONE FINALE.

La Dirigente della Sezione Formazione Professionale

Visti gli articoli 4 e 5 della L.R. n. 7/1997;
Vista la Deliberazione G.R. n. 3261 del 28/07/1998;
Visti gli artt. 4 e 16 del D. Lgs. n. 165/2001;
Visto l'art. 32 della legge 18 giugno 2009, n. 69, che prevede l'obbligo di sostituire la pubblicazione tradizionale all'Albo ufficiale con la pubblicazione di documenti digitali sui siti informatici;
Visto l'art. 18 del Dlgs 196/03 "Codice in materia di protezione dei dati personali" in merito ai Principi applicabili ai trattamenti effettuati dai soggetti pubblici;
VISTO il D.lgs 10 agosto 2018, n. 106;
Visti gli artt. 20 e 21 del Codice dell'Amministrazione Digitale (CAD), di cui al D.L.gs n. 82/2005, come modificato dal D.lgs 13 dicembre 2017 n. 217;
Visto il Decreto del Presidente della Giunta Regionale del 31/07/2015 n. 443;
VISTO il Regolamento (UE) n. 1303/2013 del Parlamento europeo e del Consiglio del 17.12.2013 recante disposizioni comuni sul Fondo europeo di sviluppo regionale, sul Fondo Sociale Europeo, sul Fondo di coesione, sul Fondo europeo agricolo per lo sviluppo rurale e sul Fondo europeo per gli affari marittimi e la pesca e disposizioni generali sul Fondo europeo di sviluppo regionale, sul Fondo sociale europeo, sul Fondo di coesione e sul Fondo europeo per gli affari marittimi e la pesca, e che abroga il Regolamento (CE) n. 1083/2006 del Consiglio;
VISTO il Regolamento (UE) n.1304/2013 del Parlamento Europeo e del Consiglio del 17.12.2013 relativo al Fondo Sociale Europeo e che abroga il Regolamento (CE) n. 1081/2006 del Consiglio;
VISTO il D.P.R. n.22 del 05.02.2018, intitolato "*Regolamento recante i criteri sull'ammissibilità delle spese per i programmi cofinanziati dai Fondi strutturali di investimento europei (SIE) per il periodo di programmazione 2014/2020*";
VISTO il Regolamento delegato (UE) n. 240/2014 della Commissione del 07.01.2014 recante un codice europeo di condotta sul partenariato nell'ambito dei fondi strutturali e d'investimento europei (SIE), che definisce i principi essenziali e le buone prassi volte a garantire l'efficace organizzazione del partenariato e della governance a più livelli, basato sulla stretta collaborazione tra autorità pubbliche, parti economiche e sociali e pertinenti organismi della società civile, in attuazione dell'art. 5 del Regolamento (UE) n. 1303/2013;
Vista la determinazione dirigenziale n. 59 del 24/01/2018, pubblicata sul B.U.R.P. n. 17 del 01/02/2018, e ss..mm.ii. con cui la Sezione Formazione Professionale ha approvato l'Avviso 1/FSE/2018 "*Percorsi formativi per il conseguimento della qualifica di Operatore Socio Sanitario (O.S.S.)*", a valere sul POR Puglia FESR - FSE 2014-2020, cofinanziato dal Fondo Sociale Europeo, approvato con Decisione C(2015)5854 del 13/08/2015, e sul Patto per il Sud sottoscritto tra Regione Puglia e Presidenza del Consiglio dei Ministri in data 10/09/2016;
Viste le determinazioni dirigenziali n. 39 del 21/06/2017 e n. 153 del 28/02/2018 con cui la Sezione Programmazione Unitaria ha adottato il documento descrittivo del Sistema di Gestione e Controllo del POR Puglia FESR-FSE 2014-2020 (Si.Ge.Co.) redatto ai sensi degli articoli 72, 73 e 74 del Regolamento (UE) n. 1303/2013;
Vista la determinazione dirigenziale n. 864 del 3/08/2018 pubblicata sul B.U.R.P. n. 107 del 16/08/2018 con la quale sono state approvate le graduatorie dei progetti ammessi a contributo in esito al sopra citato avviso pubblico e di contestuale disposizione di accertamento e impegno di spesa;
Vista la determinazione dirigenziale n. 1053 del 1/10/2018 pubblicata sul B.U.R.P. n. 128 del 4/10/2018 avente ad oggetto *POR Puglia FESR - FSE 2014-2020. Fondo Sociale Europeo - Avviso pubblico n. 1/FSE/2018*

"Percorsi formativi per il conseguimento della qualifica di Operatore Socio Sanitario (O.S.S.)" – MODIFICHE E INTEGRAZIONE AVVISO PUBBLICO ED APPROVAZIONE SCHEMA ATTO UNILATERALE D'OBBLIGO;

Vista la determinazione dirigenziale n. 1073 del 8/10/2018 pubblicata sul B.U.R.P. n. 131 del 11/10/2018 avente ad oggetto POR Puglia FESR - FSE 2014-2020. Fondo Sociale Europeo - Avviso pubblico n. 1/FSE/2018 "*Percorsi formativi per il conseguimento della qualifica di Operatore Socio Sanitario (O.S.S.)*" – RETTIFICA A.D. N. 1053 DEL 1/10/2018 PUBBLICATA IN BURP N. 128 DEL 4/10/2018;

Vista la determinazione dirigenziale n. 1495 del 17/12/2018 pubblicata sul B.U.R.P. n. 161 del 20/12/2018 avente ad oggetto POR Puglia FESR - FSE 2014-2020. Fondo Sociale Europeo - Avviso pubblico n. 1/FSE/2018 "*Percorsi formativi per il conseguimento della qualifica di Operatore Socio Sanitario (O.S.S.)*" – RETTIFICA A.D. 1053/2018 E SCHEMA ATTO UNILATERALE D'OBBLIGO;

Vista la determinazione dirigenziale n. 141 del 26/02/2019 pubblicata sul B.U.R.P. n. 25 del 28/02/2019 avente ad oggetto POR Puglia FESR - FSE 2014-2020. Fondo Sociale Europeo - Avviso pubblico n. 1/FSE/2018 "*Percorsi formativi per il conseguimento della qualifica di Operatore Socio Sanitario (O.S.S.)*" – RETTIFICA A.D. 1053/2018 E SCHEMA ATTO UNILATERALE D'OBBLIGO;

Vista la determinazione dirigenziale n. 1575 del 22/11/2019 pubblicata sul B.U.R.P. n. 137 del 29/11/2019 avente ad oggetto POR Puglia FESR - FSE 2014-2020. Fondo Sociale Europeo - Avviso pubblico n. 1/FSE/2018 "*Percorsi formativi per il conseguimento della qualifica di Operatore Socio Sanitario (O.S.S.)*" – PROROGA TERMINE CONCLUSIONE DELLE ATTIVITÀ E CONSEGUENTI RETTIFICHE SCHEMA ATTO UNILATERALE D'OBBLIGO;

Vista la determinazione dirigenziale n. 1600 del 26/11/2019 pubblicata sul B.U.R.P. n. 141 del 5/12/2019 avente ad oggetto POR Puglia FESR - FSE 2014-2020. Fondo Sociale Europeo - Avviso pubblico n. 1/FSE/2018 "*Percorsi formativi per il conseguimento della qualifica di Operatore Socio Sanitario (O.S.S.)*" – RETTIFICA A.D. 1495/2018 E S.M.I. E SCHEMA ATTO UNILATERALE D'OBBLIGO;

Vista la determinazione dirigenziale n. 110 del 4/02/2020 pubblicata sul B.U.R.P. n. 20 del 13/02/2020 avente ad oggetto POR Puglia FESR - FSE 2014-2020. Fondo Sociale Europeo - Avviso pubblico n. 1/FSE/2018 "*Percorsi formativi per il conseguimento della qualifica di Operatore Socio Sanitario (O.S.S.)*" – PROROGA TERMINE CONCLUSIONE DELLE ATTIVITÀ AI FINI DELLE RENDICONTAZIONI FINALI E CONSEGUENTI RETTIFICHE SCHEMA ATTO UNILATERALE D'OBBLIGO;

Vista la determinazione dirigenziale n. 300 del 27/02/2020 pubblicata sul B.U.R.P. n. 29 del 5/03/2020 avente ad oggetto POR Puglia FESR - FSE 2014-2020. Fondo Sociale Europeo - Avviso pubblico n. 1/FSE/2018 "*Percorsi formativi per il conseguimento della qualifica di Operatore Socio Sanitario (O.S.S.)*" – PROROGA TERMINE RENDICONTAZIONE QUADRIMESTRALE E CONSEGUENTI RETTIFICHE SCHEMA ATTO UNILATERALE D'OBBLIGO;

Vista la determinazione dirigenziale n. 625 del 3/04/2020 pubblicata sul B.U.R.P. n. 49 del 9/04/2020 avente ad oggetto POR Puglia FESR - FSE 2014-2020. Fondo Sociale Europeo - Avviso pubblico n. 1/FSE/2018 "*Percorsi formativi per il conseguimento della qualifica di Operatore Socio Sanitario (O.S.S.)*" – RIAPERTURA TERMINI E PROROGA TERMINI SCHEMA ATTO UNILATERALE D'OBBLIGO;

Vista la determinazione dirigenziale n. 1164 del 26/06/2020 pubblicata sul B.U.R.P. n. 96 del 2/07/2020 avente ad oggetto POR Puglia FESR - FSE 2014-2020. Fondo Sociale Europeo - Avviso pubblico n. 1/FSE/2018 "*Percorsi formativi per il conseguimento della qualifica di Operatore Socio Sanitario (O.S.S.)*" – NUOVA PROROGA TERMINE CONCLUSIONE DELLE ATTIVITÀ E RIAPERTURA TERMINI RENDICONTAZIONI QUADRIMESTRALI SCHEMA ATTO UNILATERALE D'OBBLIGO.;

Visti

- la delibera del Consiglio dei Ministri del 31.01.2020, recante "Dichiarazione dello stato di emergenza in conseguenza del rischio sanitario connesso all'insorgenza di patologie derivanti da agenti virali trasmissibili", con la quale è stato dichiarato per sei mesi lo stato di emergenza sul territorio nazionale;
- il decreto-legge 23 febbraio 2020, n. 6, recante «Misure urgenti in materia di contenimento e gestione dell'emergenza epidemiologica da COVID-19»;
- il decreto del Presidente del Consiglio dei ministri 23 febbraio 2020, recante "Disposizioni attuative del decreto-legge 23 febbraio 2020, n. 6, recante misure urgenti in materia di contenimento e gestione

dell'emergenza epidemiologica da COVID-19", pubblicato nella Gazzetta Ufficiale n. 45 del 23 febbraio 2020;

- il decreto del Presidente del Consiglio dei ministri 25 febbraio 2020, recante "Ulteriori disposizioni attuative del decreto-legge 23 febbraio 2020, n. 6, recante misure urgenti in materia di contenimento e gestione dell'emergenza epidemiologica da COVID-19", pubblicato nella Gazzetta Ufficiale n. 47 del 25 febbraio 2020;
- le Ordinanze del Presidente della Regione Puglia dell'8 marzo 2020, prot.lli 175-176-177 recanti "Misure per la prevenzione e gestione dell'emergenza epidemiologica da COVID-19. Ordinanza ai sensi dell'art. 32, comma 3, della legge 23 dicembre 1978, n. 833 in materia di igiene e sanità pubblica";

VISTO il DPCM del 4 marzo 2020 con il quale il Presidente del Consiglio dei Ministri, allo scopo di contrastare e contenere il diffondersi del virus COVID-19, ha sospeso sino al 15 marzo 2020 i servizi educativi per l'infanzia di cui all'articolo 2 del decreto legislativo 13 aprile 2017, n. 65 e le attività didattiche nelle scuole di ogni ordine e grado, nonché la frequenza delle attività scolastiche e di formazione superiore, comprese le Università e le Istituzioni di Alta Formazione Artistica Musicale e Coreutica, di corsi professionali, master e università per anziani, ferma in ogni caso la possibilità di svolgimento di attività formative a distanza;

Vista l'Ordinanza del Presidente della Regione Puglia n. 259 pubblicata sul B.U.R.P. n. 86 del 13/06/2020 avente ad oggetto dpcm 11 giugno 2020 - Riapertura a partire dal 15 giugno di aree giochi attrezzate per bambini; wedding e ricevimenti per eventi; attività formative in presenza; sale slot, sale giochi e sale scommesse; attività di intrattenimento danzante all'aperto, dal 22 giugno delle attività ludico-ricreative ed educative-sperimentali per la prima infanzia (3-36 mesi); delle attività ludico-ricreative di educazione non formale e attività sperimentali di educazione all'aperto "outdoor education" per bambini e adolescenti di età 3-17 anni; dei campi estivi e ripresa dal 25 giugno dello svolgimento degli sport di contatto. Approvazione Linee guida regionali contenenti le misure idonee a prevenire o ridurre il rischio di contagio per le attività oggetto di riapertura.

Vista la determinazione dirigenziale n. 1082 del 16/06/2020 pubblicata sul B.U.R.P. n. 89 del 18/06/2020 avente ad *oggetto Ordinanza del Presidente della Regione Puglia n. 259 del 12.06.2020. Riavvio in presenza delle attività finanziate in esito ad avvisi pubblici e di quelle in ottemperanza alle linee guida per le attività autonomamente finanziate ai sensi della DGR n. 879 del 29/05/2018. Presa d'atto e disposizioni in merito;*

Sulla base dell'istruttoria espletata dal Responsabile di Sub-azione 9.2.a e 9.8.a POR Puglia FESR-FSE 2014-2020 da cui emerge quanto segue:

RILEVATO che, in esito all'adozione del predetto decreto il DPCM del 4 marzo 2020, la Giunta regionale pugliese, con propria deliberazione n. 282 adottata in data 5 marzo, dato atto che nell'attuazione della Programmazione regionale in tema di formazione professionale e politiche attive del lavoro tanto gli avvisi e le manifestazioni d'interesse regionali, tanto gli atti unilaterali d'obbligo sottoscritti dai beneficiari degli interventi *(i)* prevedono la realizzazione delle attività su base giornaliera da ultimarsi entro I termini appositamente fissati; *(ii)* prevedono il rispetto di termini inderogabili per il compimento di attività amministrative; *(iii)* escludono la possibilità di svolgere attività formative a distanza, ha autorizzato gli enti beneficiari di interventi finanziati di politiche attive del lavoro e di formazione professionale a sospendere le attività in corso anche in deroga alle previsioni contenute negli atti unilaterali d'obbligo all'uopo sottoscritti sino al 15 marzo 2020 e comunque sino a nuove disposizioni al riguardo e ha prorogato di 15 giorni tutti i termini amministrativi e di conclusione delle attività contenuti negli atti unilaterali d'obbligo sottoscritti dai beneficiari;

CONSIDERATO che la precitata deliberazione, tra l'altro, demandava al dirigente della Sezione Promozione e Tutela del Lavoro ed al dirigente della Sezione Formazione Professionale l'adozione dei provvedimenti amministrativi conseguenti dando atto che con successivo provvedimento sarebbero state definite le procedure funzionali a garantire la ripresa delle attività anche attraverso il ricorso alla formazione a distanza, evidentemente ritenendo necessaria la ripresa delle attività formative anche in deroga alle previgenti determinazioni che escludono, in situazioni ordinarie, il ricorso alla FAD;

CONSIDERATO che, successivamente all'approvazione della precitata deliberazione, il DPCM del 9

marzo 2020 - in ragione dell'evolversi della situazione epidemiologica, il carattere particolarmente diffusivo dell'epidemia e l'incremento dei casi sul territorio nazionale – ha disposto l'estensione all'intero territorio nazionale delle misure di cui all'articolo 1 del DPCM 8 marzo 2020, nonché del DPCM 11 marzo 2020 precisando, all'art. 2 del ridetto decreto, che le disposizioni in parola "*producono effetto dalla data del 10 marzo 2020 e sono efficaci fino al 3 aprile 2020*";

VISTA l'Ordinanza n. 244 del 29 maggio 2020 adottata dal Presidente della Giunta regionale pugliese avente ad oggetto: "DPCM 17 maggio 2020 Ripresa dello svolgimento delle attività pratiche di formazione professionale nonché di tirocini curriculari", con la quale si dava atto che, a decorrere dal 30 maggio 2020, i soggetti pubblici e privati che erogano attività di formazione possono realizzare in presenza esclusivamente la parte pratica prevista dal percorso formativo e, quindi, l'attività in laboratorio con l'utilizzo di macchinari e/o attrezzature e/o strumenti, nonché garantire lo svolgimento di tirocini curriculari correlati ad attività economiche e produttive che non siano sospese, tanto a condizione che tali attività non siano altrimenti realizzabili a distanza;.

VISTA l'Ordinanza n. 259 del 12/06/2020 adottata dal Presidente della Giunta regionale pugliese avente ad oggetto: "DPCM 11 giugno 2020 - Riapertura a partire dal 15 giugno di aree giochi attrezzate per bambini; wedding e ricevimenti per eventi; attività formative in presenza; sale slot, sale giochi e sale scommesse; attività di intrattenimento danzante all'aperto, dal 22 giugno delle attività ludico-ricreative ed educative-sperimentali per la prima infanzia (3-36 mesi); delle attività ludico-ricreative di educazione non formale e attività sperimentali di educazione all'aperto "outdoor education" per bambini e adolescenti di età 3-17 anni; dei campi estivi e ripresa dal 25 giugno dello svolgimento degli sport di contatto. Approvazione Linee guida regionali contenenti le misure idonee a prevenire o ridurre il rischio di contagio per le attività oggetto di riapertura", i cui principi generali forniscono uno strumento sintetico di applicazione delle misure di prevenzione e contenimento di carattere generale compatibile con la tutela della salute di utenti e lavoratori;

VISTO il D.PC.M .del 03.11.2020;

VISTA l'Ordinanza del Presidente della Regione Puglia n. 407 del 28.10.2020

Considerato il punto *6.* dello schema di atto unilaterale d'obbligo sottoscritto, alla luce delle modifiche di cui all'A.D. 1575/2019 e A.D. 110/2020, secondo cui Il Soggetto attuatore/Beneficiario si impegna a "*concludere le attività, ivi compresa la certificazione delle spese, entro i 14 mesi successivi alla sottoscrizione del presente atto; **esclusivamente** per i Soggetti attuatori che hanno concluso tutte le attività formative ed hanno programmato ed effettuato istanza per lo svolgimento degli esami finali di cui all'art. 12 del Regolamento Regionale n. 28/2007 entro e non oltre i 14 mesi dalla sottoscrizione del rispettivo atto unilaterale d'obbligo, per i quali la Sezione Formazione Professionale non ha potuto convocare una data utile per lo svolgimento degli stessi esami citati entro il termine dei 14 mesi dalla sottoscrizione dell'atto unilaterale, il termine per la conclusione di tutte le attività è stabilito entro e non oltre sette giorni a partire dalla data dell'ultima giornata di svolgimento degli esami finali*";

Considerato che, alla luce delle successive modifiche di cui all'A.D. **1164/2020**, per tutti i Soggetti attuatori/beneficiari che alla data di adozione dell'atto stesso il nuovo termine per la conclusione di tutte le attività, ivi compresa la certificazione delle spese, è stato fissato nella data del **30 novembre 2020**, ferma restando eventuale ulteriore proroga come definito con A.D. 110/2020, ferma restando eventuale ulteriore proroga come definito con A.D. 110/2020;

Considerato il punto *13.* dello schema di atto unilaterale d'obbligo, che stabilisce delle date specifiche, fatte salve le successive proroghe concesse, per l'invio quadrimestrale, attraverso l'apposita funzione di INVIO TELEMATICO DEL RENDICONTO prevista dal Sistema MIRWEB), della certificazione delle attività completa di tutti i dati finanziari, fisici e procedurali (compreso il calendario delle attività e le sue variazioni, le anagrafiche

degli allievi, gli elenchi del personale impiegato e di tutte le eventuali variazioni intervenute rispetto alla rendicontazione precedente) relativi alle attività assegnate;

Considerato che, a causa del persistere dell'emergenza sanitaria e per garantire l'osservanza delle disposizioni restrittive imposte dalla specifica normativa, diversi corsi hanno dovuto rallentare o in alcuni casi interrompere i tirocini formativi stabiliti per il completamento delle attività formative da svolgere presso strutture sanitarie o socio-sanitarie, senza quindi poter concludere, nonostante la proroga dei termini stabiliti, da ultimo dalla A.D. **1164/2020,** a seguito delle interruzioni delle attività e delle restrizioni alla mobilità dovute all'osservanza del D.P.C.M. del 4 marzo 2020 e successive disposizioni, che avevano già protratto la sospensione delle diverse attività in presenza sino al 15 giugno 2020;

Considerato che, per numerosi corsi, i Soggetti attuatori non hanno potuto rispettare le scadenze stabilite per le rendicontazioni quadrimestrali a mezzo del Sistema MIRWEB, in quanto non è stato sempre possibile per l'Amministrazione concludere tutte le verifiche di precedenti rendicontazioni in attesa di controllo in tempo utile e, in questi casi, i Soggetti attuatori si sono trovati nell'impossibilità di procedere ad un nuovo rendiconto prima del completamento dell'esame del rendiconto precedente che risulta ancora in verifica;

Tutto ciò premesso e considerato, con l'adozione del presente provvedimento risulta necessario procedere a:

- stabilire che, per tutti i Soggetti attuatori/beneficiari che alla data del presente atto non hanno concluso i corsi, il nuovo termine per la conclusione di tutte le attività, ivi compresa la certificazione delle spese, è fissato nella data del **1 marzo 2021**, ferma restando eventuale ulteriore proroga come definito con A.D. 110/2020;
- rimettere nei termini tutti i Soggetti attuatori/beneficiari dei corsi che non hanno potuto rispettare le scadenze quadrimestrali stabilite per l'INVIO TELEMATICO DEL RENDICONTO a mezzo del Sistema MIRWEB), in quanto un rendiconto precedentemente trasmesso si trovava in attesa di verifica allo spirare del termine stabilito;
- di stabilire, in tutti i casi in cui allo scadere del termine definito per l'invio di una rendicontazione e certificazione di spesa a mezzo dell'apposita funzione del MIRWEB il rendiconto risulta in stato di "verifica", il termine risulta differito alla data della prima scadenza quadrimestrale, successiva al completamento della verifica del precedente rendiconto e comunque entro la validità del proprio atto unilaterale d'obbligo, fatti salvi diversi termini stabiliti nei casi di rigetto di rendiconto per richiesta di integrazioni documentali.

Si specifica che le modifiche sopra riportate, rappresentando condizioni migliorative rispetto a quelle già determinate con A.D. n. 1600/2019 e ss.mm.ii., non dovranno essere riportate in appendice ai già sottoscritti atti unilaterali d'obbligo.

VERIFICA AI SENSI DEL D. Lgs. n. 196/2003
Garanzie alla riservatezza
La pubblicazione dell'atto all'albo, salve le garanzie previste dalla Legge n. 241/90 in tema di accesso ai documenti amministrativi, avviene nel rispetto della tutela alla riservatezza dei cittadini, secondo quanto disposto dal D.lgs n. 196/03 in materia di protezione dei dati personali, nonché dal vigente Regolamento regionale n. 5/2006 per il trattamento dei dati sensibili e giudiziari.

ADEMPIMENTI CONTABILI DI CUI ALLA L.R. N. 28/01
Non comporta alcun mutamento qualitativo o quantitativo di entrata o di spesa né a carico del bilancio regionale, né a carico di enti per i cui debiti, i creditori potrebbero avvalersi sulla Regione.

Per i motivi esposti in narrativa, che qui si intendono integralmente riportati

DETERMINA

- di stabilire che, per tutti i Soggetti attuatori/beneficiari che alla data del presente atto non hanno concluso i corsi, il nuovo termine per la conclusione di tutte le attività, ivi compresa la certificazione delle spese, è fissato nella data del **1 marzo 2021**, ferma restando eventuale ulteriore proroga come definito con A.D. 110/2020;
- di rimettere nei termini tutti i Soggetti attuatori/beneficiari dei corsi che non hanno potuto rispettare le scadenze quadrimestrali stabilite al punto *13.* dello schema di atto unilaterale d'obbligo per l'INVIO TELEMATICO DEL RENDICONTO a mezzo del Sistema MIRWEB), in quanto un rendiconto precedentemente trasmesso si trovava in attesa di verifica allo spirare del termine stabilito;
- di stabilire, in tutti i casi in cui allo scadere del termine definito per l'invio di una rendicontazione e certificazione di spesa a mezzo dell'apposita funzione del MIRWEB il rendiconto risulta in stato di "verifica", il termine risulta differito alla data della prima scadenza quadrimestrale, successiva al completamento della verifica del precedente rendiconto e comunque entro la validità del proprio atto unilaterale d'obbligo, fatti salvi diversi termini stabiliti nei casi di rigetto di rendiconto per richiesta di integrazioni documentali.;
- di dare atto che le modifiche sopra riportate, rappresentando condizioni migliorative rispetto a quelle già determinate con A.D. n. 1600/2019 e ss.mm.ii., non dovranno essere riportate in appendice ai già sottoscritti atti unilaterali d'obbligo, ma verranno comunicate a tutti i Soggetti attuatori a mezzo PEC.
- di disporre la pubblicazione sul Bollettino Ufficiale della Regione Puglia del presente provvedimento a cura della Sezione Formazione Professionale, ai sensi dell'art.6, della L.R. n.13/94 con valore di notifica a tutti gli interessati.

Il presente provvedimento, redatto in unico esemplare, composto da n.7 pagine;

- viene redatto in forma integrale, secondo quanto disposto dal Dlgs 196/03 in materia di protezione dei dati personali e ss. mm. e ii;
- è immediatamente esecutivo;
- sarà pubblicato, sul portale www.sistema.puglia.it;
- sarà reso disponibile nel sito ufficiale della Regione Puglia www.regione.puglia.it nella sezione *"Amministrazione Trasparente";*
- sarà pubblicato sul portale www.sistema.puglia.it, nell'area riservata "DIOGENE", per la dovuta notifica all'Assessore al ramo e agli uffici della Sezione per gli adempimenti di competenza;
- sarà notificato alla Sezione Programmazione Unitaria della Regione Puglia;
- sarà pubblicato sul BURP con valore di notifica per tutti gli interessati.

Il Dirigente della Sezione
Formazione Professionale

Dott.ssa Anna Lobosco

DETERMINAZIONE DEL DIRIGENTE SEZIONE GESTIONE SOSTENIBILE E TUTELA DELLE RISORSE FORESTALI E NATURALI 23 novembre 2020, n. 524

L.R. n. 52/2019, art. 12 – "Riconoscimento di contributi per le imprese di pesca che hanno effettuato un ulteriore periodo di arresto temporaneo obbligatorio". D.D n. 109 del 16/03/2020 "Approvazione Avviso Pubblico per l'accesso al sostegno economico alle imprese armatrici di unità da pesca che hanno praticato nel 2019 l'ulteriore periodo di arresto temporaneo come stabilito della L.R. n. 52/2019, art. 12." - Anno 2020- : approvazione e aggiornamento graduatoria relativa agli esiti istruttori di n. 243 domande di partecipazione.

IL DIRIGENTE DELLA SEZIONE
GESTIONE SOSTENIBILE E TUTELA DELLE RISORSE FORESTALI E NATURALI

VISTA

- la L.R. n. 7/97 agli articoli 4 e 5;
- la Deliberazione di Giunta Regionale (D.G.R.) n. 3261 del 28/07/1998;
- la normativa del D. Lgs. 165/01 agli articoli 4 e 16;
- la Legge 69/09, il cui art. 32 prevede l'obbligo di sostituire la pubblicazione tradizionale all'Albo ufficiale con la pubblicazione di documenti digitali sui siti informatici;
- la normativa del Regolamento (UE) 2016/679 del Parlamento europeo e del Consiglio del 27.04.2016, nonché del D.Lgs.196/03 relativa alla protezione delle persone fisiche con riguardo al trattamento dei dati personali ed alla libera circolazione di tali dati;
- la normativa del Decreto legislativo del 14/03/2013, n. 33 e ss.mm.ii.;
- la normativa del Regolamento Regionale del 04/06/2015, n. 13;
- la Legge di contabilità regionale n. 28/01;
- la normativa del D. Lgs. 118/11;
- la L.R. 30 dicembre 2019, n. 55 (legge di stabilità regionale 2020);
- la L.R. 30 dicembre 2019, n. 56 "*Bilancio di previsione della Regione Puglia per l'esercizio finanziario 2020 e pluriennale 2020 – 2022*";
- la D.G.R. n. 55 del 21 gennaio 2020 di approvazione del Documento tecnico di accompagnamento al bilancio di previsione e del Bilancio finanziario gestionale 2020 – 2022 prevista dall'art.39[10] del D. Lgs. 23 giugno 2011, n. 118 e ss.mm.ii.;
- la D.G.R. del 04/02/2020 n. 94 "*Concorso delle regioni a statuto ordinario alla realizzazione degli obiettivi di finanza pubblica per l'anno 2020. Articolo 1, commi 463 e seguenti, della legge 11 dicembre 2016, n. 232 (Bilancio di previsione dello Stato per l'anno finanziario 2017 e bilancio pluriennale per il triennio 2017-2019). Pareggio di bilancio. Primo provvedimento*";
- il Decreto del Ministero delle Politiche Agricole Alimentari e Forestali del 17 luglio 2020 pubblicato sulla GURI n. 209 Serie generale del 22.08.2020 *"Istituzione del Fondo per l'emergenza Covid-19";*
- la Determinazione del Direttore del Dipartimento Risorse Finanziarie e Strumentali, Personale e Organizzazione del 29/01/2019, n. 3 di conferimento degli incarichi di direzione di Servizio con la quale il Dott. Domenico Campanile è stato confermato Dirigente ad interim del Servizio Risorse Forestali;
- la D.G.R. n. 199 del 05.02.2019 di conferimento dell'incarico di direzione della Sezione "*Gestione Sostenibile e Tutela delle Risorse Forestali e Naturali*" al dott. Domenico Campanile;
- la Determinazione del Dirigente della Sezione Personale e Organizzazione n. 30 del 19.07.2019 di conferimento dell'incarico di direzione del Servizio "*Valorizzazione e Tutela Risorse Naturali e Biodiversità*" al dott. Benvenuto Cerchiara;
- la Determinazione del Direttore del Dipartimento Risorse Finanziarie e Strumentali, Personale e Organizzazione del 31.03.2020 n. 7 con la quale sono stati prorogati gli incarichi dei dirigenti di Servizio sino al 30/09/2020 e la successiva DGR n. 1501 del 10.09.2020 con la quale sono stati ulteriormente prorogati sino al 31.01.2021 gli incarichi in scadenza dei dirigenti di Servizio;
- la Determinazione del Dirigente della Sezione Gestione Sostenibile e Tutela delle Risorse Forestali e Naturali

n. 187 del 06/05/2020 con la quale è stata conferita la titolarità della P.O. "*Tutela Risorse Ittiche e attività di pesca e acquacoltura*" a Francesco Bellino;

- la Determinazione del Dirigente della Sezione Gestione Sostenibile e Tutela delle Risorse Forestali e Naturali n. 324 del 21/07/2020, con la quale è stata conferita la titolarità della P.O. "*Pianificazione e programmazione delle attività in materia di risorse venatorie ed ittiche*" alla dott.ssa Serafina Scaramuzzi;
- sulla base dell'istruttoria espletata dalla P.O. "*Tutela Risorse Ittiche e attività di pesca e acquacoltura*", P. agr Francesco Bellino, e dalla P.O. "P*ianificazione e programmazione delle attività in materia di risorse venatorie ed ittiche*", dott.ssa Serafina Scaramuzzi, confermata dal Dirigente del Servizio Valorizzazione e Tutela Risorse Naturali e Biodiversità, dott. Benvenuto Cerchiara, dai quali riceve la seguente relazione:

PREMESSO che:

- con determinazione dirigenziale n. 109 del 16.03.2020 Sezione Gestione Sostenibile e Tutela delle Risorse Naturali e Forestali (pubblicata sul BURP n. 38 del 19.03.2020) è stato approvato l'avviso pubblico per l'accesso al sostegno economico delle imprese armatrici di unità da pesca che hanno praticato nel 2019 l'ulteriore periodo di arresto temporaneo come stabilito dalla L.R. n. 52/2019, art. 12 – "*Riconoscimento di contributi per le imprese di pesca che hanno effettuato un ulteriore periodo di arresto temporaneo obbligatorio*";
- con determinazione dirigenziale n. 110 del 18.03.2020 Sezione Gestione Sostenibile e Tutela delle Risorse Naturali e Forestali è stata prenotata la spesa di 450.000,00 sul capitolo n. 1602000;
- con determinazione dirigenziale n. 235 del 01.06.2020 Sezione Gestione Sostenibile e Tutela delle Risorse Naturali e Forestali è stato approvato l'elenco delle domande non ricevibili (n. 7) e di quelle ricevibili (n. 229) e ammesse alla successiva fase istruttoria a termini della D.D. n. 109/2020;
- con determinazione dirigenziale n. 275 del 25.06.2020 Sezione Gestione Sostenibile e Tutela delle Risorse Naturali e Forestali si è provveduto ad integrare le n. 7 ditte precedentemente escluse con DDS n. 235 del 01.06.2020, ed è stato rettificato ed approvato l'elenco delle domande ricevibili (n. 236 ditte) ammesse alla successiva fase istruttoria;
- con determinazione dirigenziale n. 294 del 01.07.2020, sono stati riaperti i termini per la presentazione delle domande di partecipazione all'Avviso pubblico di cui alla DDS n. 109/2020, anche in virtù delle dotazione finanziaria sufficiente a consentire una maggiore partecipazione delle ditte aventi diritto ed è stato fissato il nuovo termine di scadenza al 31 luglio 2020;
- con determinazione dirigenziale n. 360 del 01.09.2020 è stato approvato l'ulteriore elenco delle domande ricevibili (n. 7 ditte) di cui alla riapertura dei termini dell'Avviso pubblico determinato con la citata DDS n. 294 del 01/07/2020, per un valore finale di ditte ammesse alla successiva fase istruttoria, pari a n. 243;
- a causa dell'economia di spesa derivata sull'avviso pubblico in oggetto, con determinazione dirigenziale n. 410 del 02.10.2020 è stata effettuata la riduzione della prenotazione della spesa, OGV n. 3520000849, determinata con D.D. n. 110 del 18.03.2020 sul capitolo n. 1602000, da € 450.000,00 a € 190.000,00 ;
- con determinazione dirigenziale n. 476 del 05.11.2020 è stata effettuata una ulteriore riduzione della prenotazione di spesa OGV n. 3520000849 sul capitolo n. 1602000, da € 123.068,20 a € 27.797,00.

ATTESO che:

- La Sezione Gestione Sostenibile e Tutela delle Risorse Naturali e Forestali, ha avviato la fase istruttoria relativa all'Avviso pubblico di cui alla determinazione dirigenziale n. 109 del 16.03.2020 a valere sulle prime n.236 istanze ritenute ammissibili;
- con nota n. 26760 del 29.06.2020 – acquisita agli atti del Servizio Valorizzazione e tutela delle risorse naturali e biodiversità - la Capitaneria di Bari ha trasmesso le risultanze delle verifiche condotte, da cui è emerso che n. 40 istanze risultano conformi a quanto dichiarato e previsto dal bando;
- con nota n. 11252 del 01.07.2020 – acquisita agli atti del Servizio Valorizzazione e tutela delle risorse

naturali e biodiversità - la Capitaneria di Barletta ha trasmesso le risultanze delle verifiche condotte, da cui è emerso che delle n. 30 istanze trasmesse, ne risultano conformi n. 29, mentre n. 1 istanza è stata dichiarata non conforme rispetto alle previsioni del bando;

- con nota n. 8212 del 15.07.2020 – acquisite agli atti del Servizio Valorizzazione e tutela delle risorse naturali e biodiversità - la Capitaneria di Molfetta ha trasmesso le risultanze delle verifiche condotte, da cui è emerso che tutte le n. 32 istanze risultano conformi a quanto dichiarato e previsto dal bando;
- con nota n. 17042 del 24.07.2020 – acquisita agli atti del Servizio Valorizzazione e tutela delle risorse naturali e biodiversità - la Capitaneria di Manfredonia ha trasmesso le risultanze delle verifiche condotte, da cui è emerso che delle n. 134 istanze trasmesse, ne risultano conformi n. 128 mentre n. 5 istanze sono state dichiarate non conformi rispetto alle previsioni del bando;
- su n. 2 istanze è in corso l'attività istruttoria da parte della competente Capitaneria di Porto di Manfredonia;
- con note n. 7458 del 20/07/2020, n. 7867 del 28/07/2020, n. 7906 del 28/07/2020, n. 7904 del 28/07/2020, n. 7890 del 28/07/2020 e n. 7896 del 28/07/2020 della Sezione Gestione Sostenibile e tutela delle risorse forestali e naturali, sono stati comunicati i preavvisi di rigetto alle n. 6 ditte risultate non ammissibili.

PRESO ATTO che:

- con determinazione dirigenziale n. 392 del 17.09.2020 Sezione Gestione Sostenibile e Tutela delle Risorse Naturali e Foresta si è proceduto all'impegno di spesa e alla contestuale 1^ concessione degli aiuti a n. 68 ditte rispetto alle n. 236 ammissibili, delle quali n. 6 rigettate e n. 162 ancora in istruttoria, per un importo pari a € 51.489,00;
- con determinazione dirigenziale n. 425 del 12.10.2020 Sezione Gestione Sostenibile e Tutela delle Risorse Naturali e Foresta si è proceduto all'impegno di spesa e alla contestuale 2^ concessione degli aiuti a n. 22 ditte rispetto alle n. 236 ammissibili, delle quali n. 6 rigettate e n. 140 ancora in istruttoria, per un importo pari a € 15.442,80;
- con determinazione dirigenziale n. 487 del 10.11.2020 Sezione Gestione Sostenibile e Tutela delle Risorse Naturali e Foresta si è proceduto all'impegno di spesa e alla contestuale 3^ concessione degli aiuti a n. 36 ditte rispetto alle n. 236 ammissibili, delle quali n. 6 rigettate e n. 104 ancora in istruttoria, per un importo pari a € 19.644,00;
- l'attività istruttoria sulle restanti n. 111 ditte, si è conclusa negativamente per n. 96 ditte che sono risultate non in regola con gli obblighi contributivi (DURC) ovvero non in possesso della dichiarazione sostitutiva di atto notorio per i soggetti non obbligati;
- l'attività istruttoria è ancora in corso per le ultime n. 15 ditte ammissibili.

CONSIDERATO che:

- a seguito dell'approvazione e pubblicazione dell' "Avviso Pubblico per l'accesso al sostegno economico alle imprese armatrici di unità da pesca che hanno praticato nel 2019 l'ulteriore periodo di arresto temporaneo come stabilito della L.R. n. 52/2019, art. 12", di cui alle DDS n. 109/2020 e n. 294/2020, sono complessivamente pervenute n. 243 domande di partecipazione , di cui:

  - n. 6 istanze non ammissibili
  - n. 126 ammesse e liquidate
  - n. 96 non ammesse per irregolarità contributiva
  - n. 15 in istruttoria

RITENUTO di:

- dover procedere ad approvare e pubblicare la graduatoria degli esiti istruttori definitivi, con specifico riferimento alle n. 96 ditte non ammesse al contributo per irregolarità contributiva, dando contestualmente evidenza del numero totale di beneficiari ammessi al contributo e liquidate (n. 126), delle n. 6 istanze

rigettate e delle n. 15 istanze che risultano ancora in fase istruttoria, come riportato nell'allegato A) parte integrante e sostanziale del presente provvedimento,

si propone:

- di approvare e pubblicare la graduatoria aggiornata relativa agli esiti istruttori delle n. 243 domande di partecipazione complessivamente pervenute a seguito dell' *"Avviso Pubblico per l'accesso al sostegno economico alle imprese armatrici* di *unità da pesca che hanno praticato nel 2019 l'ulteriore periodo di arresto temporaneo come stabilito della L.R. n. 52/2019, art. 12 "*, approvato con DDS n. 109/2020 e successiva DDS n. 294/2020, con specifico riferimento alle n. 96 ditte non ammesse al contributo per irregolarità contributiva e dando contestualmente evidenza del numero totale di beneficiari ammessi al contributo e liquidati (n. 126), delle n. 6 istanze non ammissibili e delle n. 15 istanze che risultano ancora in fase istruttoria, come riportato nell'allegato A) parte integrante e sostanziale del presente provvedimento;
- di pubblicare il presente atto sul BURP con valore di notifica per gli interessati.

VERIFICA AI SENSI DEL REG. (U.E.) N.2016/679 E DEL D.LGS. 196/03
Garanzie alla riservatezza

La pubblicazione dell'atto sul B.U.R.P., nonché la pubblicazione all'Albo o sul sito istituzionale, salve le garanzie previste dalla legge 241/90 in tema di accesso ai documenti amministrativi, avviene nel rispetto della tutela alla riservatezza dei cittadini secondo quanto disposto dal Regolamento (U.E.) n.679/2016 in materia di protezione dei dati personali, nonché dal D.Lgs. 196/03 ss.mm.ii., ed ai sensi del vigente regolamento regionale n. 5/2006 per il trattamento dei dati sensibili e giudiziari, in quanto applicabile. Ai fini della pubblicità legale, il presente atto è stato redatto in modo da evitare la diffusione di dati personali identificativi non necessari ovvero il riferimento alle particolari categorie di dati previste agli articoli 9 e 10 del succitato Regolamento U.E.

ADEMPIMENTI CONTABILI
AI SENSI DEL D.LGS. N. 118/2011 E SS.MM.II.

20OBO.D110900.6.5.2 Pianificazione e sostegno economico alle imprese ittiche e per l'inattività generata dal fermo pesca.

Il presente atto non comporta alcun mutamento qualitativo e quantitativo di entrata o di spesa a carico del bilancio regionale né a carico degli enti per i cui debiti i creditori potrebbero rivalersi sulla Regione e che è escluso ogni ulteriore onere aggiuntivo rispetto a quelli autorizzati a valere sullo stanziamento previsto dal bilancio regionale.

I sottoscritti attestano che il procedimento istruttorio del presente atto affidato è stato espletato nel rispetto della vigente normativa regionale, nazionale e comunitaria e che il presente provvedimento, dagli stessi predisposto, ai fini dell'adozione dell'atto finale da parte del Dirigente di Sezione, è conforme alle risultanze istruttorie.

Il Responsabile di P.O.
P. agr. Francesco Bellino

La Responsabile di P.O.
Dott.ssa Serafina SCARAMUZZI

Il Dirigente del Servizio
Dott. Benvenuto CERCHIARA
Sulla base delle risultanze istruttorie come innanzi illustrate, letta la proposta, vista la sottoscrizione degli

istruttori del presente provvedimento e richiamato, in particolare, il disposto dell'art. 6 della Legge Regionale del 04/02/1997 n. 7 in materia di modalità di esercizio della funzione dirigenziale,

DETERMINA

di prendere atto delle premesse, che costituiscono parte integrante e sostanziale del presente provvedimento e per gli effetti:

- di approvare e pubblicare la graduatoria aggiornata relativa agli esiti istruttori delle n. 243 domande di partecipazione complessivamente pervenute a seguito dell' *"Avviso Pubblico per l'accesso al sostegno economico alle imprese armatrici* di *unità da pesca che hanno praticato nel 2019 l'ulteriore periodo di arresto temporaneo come stabilito della L.R. n. 52/2019, art. 12 "*, approvato con DDS n. 109/2020 e successiva DDS n. 294/2020, con specifico riferimento alle n. 96 ditte non ammesse al contributo per irregolarità contributiva e dando contestualmente evidenza del numero totale di beneficiari ammessi al contributo e liquidati (n. 126), delle n. 6 istanze non ammissibili e delle n. 15 istanze che risultano ancora in fase istruttoria, come riportato nell'allegato A) parte integrante e sostanziale del presente provvedimento;
- di pubblicare il presente atto sul BURP con valore di notifica per gli interessati.

Il presente atto è composto di n. 6 facciate più l'allegato A in file exel (Graduatoria Esiti istruttori) composto di n. 7 facciate, firmati digitalmente.

Il presente provvedimento:

- è unicamente formato con mezzi informatici e sarà conservato, ai sensi delle Linee Guida del Segretario generale della Giunta Regionale prot. n. AOO_175/1875 del 28/05/2020, sui sistemi informatici regionali CIFRA, Sistema Puglia e Diogene;
- sarà reso pubblico, ai sensi del comma 3 del Decreto del Presidente della Giunta Regionale n. 443 del 31/07/2015, mediante affissione per 10 giorni lavorativi a decorrere dalla data della sua adozione all'Albo delle Determinazioni Dirigenziali tramite la piattaforma regionale CIFRA, ai sensi delle Linee Guida del Segretario Generale della Giunta Regionale, prot. n. AOO_175/1875 del 28.05.2020;
- sarà pubblicato nella sezione "Amministrazione trasparente", sotto sezione "Provvedimenti dirigenti amministrativi" del sito www.regione.puglia.it;
- sarà conservato e custodito presso la Sezione Gestione Sostenibile e Tutela delle Risorse Forestali e Naturali;
- sarà inviato telematicamente alla Sezione Bilancio e Ragioneria - Servizio Verifiche di regolarità contabile sulla gestione del bilancio autonomo, collegato e finanza sanitaria (VRC autonomo e sanità) - per i successivi adempimenti, e sarà restituito a questa Sezione, corredato delle relative annotazioni contabili;
- sarà pubblicato nella sezione "Amministrazione trasparente" – "Sovvenzioni, contributi, sussidi e vantaggi economici" sotto sezione "criteri e modalità" del sito www.regione.puglia.it ai sensi dell'art. 26 D.Lgs. 33/2013;
- sarà pubblicato nella sezione "Amministrazione trasparente" – "Sovvenzioni, contributi, sussidi e vantaggi economici" sotto sezione "atti di concessione" del sito www.regione.puglia.it ai sensi dell'art. 27 D.Lgs. 33/2013;
- sarà pubblicato sul sito della Sezione Gestione Sostenibile e Tutela delle Risorse Forestali e Naturali http://foreste.regione.puglia.it

Il Dirigente della Sezione
Dott. Domenico CAMPANILE

REGIONE PUGLIA

DIPARTIMENTO AGRICOLTURA, SVILUPPO RURALE ED AMBIENTALE

SEZIONE GESTIONE SOSTENIBILE E TUTELA DELLE RISORSE FORESTALI E NATURALI

SERVIZIO VALORIZZAZIONE E TUTELA RISORSE NATURALI E BIODIVERSITÀ

ALLEGATO A) alla DDs n. 524 del 23.11.2020

Avviso Pubblico per l'accesso al sostegno economico alle imprese armatrici di unità da pesca che hanno praticato nel 2019 l'ulteriore periodo di arresto temporaneo come stabilito della L.R. n. 52/2019, art. 12.

ISTANZA	P.IVA	Motopesca	ESITO
Allegretta Angela & C. snc	04317860726	MIZAR	LIQUIDATA con DDs n. 392/2020
Amoruso Sabino & C. snc	06334580724	GINA	LIQUIDATA con DDs n. 392/2020
Bellantuono Matteo &c.s.a.s.	08149310727	RIO BRAVO	LIQUIDATA con DDs n. 392/2020
Bonante Giovanni e C. snc	06812030721	NUOVA MINA	LIQUIDATA con DDs n. 392/2020
Cassano Pietro & Saverio snc	02609070723	NUOVA ROSA	LIQUIDATA con DDs n. 392/2020
CASTIGLIEGO GUIDO	03212570711	OCEANIA I	LIQUIDATA con DDs n. 392/2020
Comes Remo	08082200729	REGINA GIOVANNA	LIQUIDATA con DDs n. 392/2020
Coop. Pescatori in Città a.r.l.	04176420711	ECLISSE	LIQUIDATA con DDs n. 392/2020
Costantini Carlo e C. sas	05780410725	ORCA	LIQUIDATA con DDs n. 392/2020
Dell'Olio Francesco&c. sas	06582800725	BATTISTA	LIQUIDATA con DDs n. 392/2020
Emanuel soc. coop. a.r.l.	03971030717	ALBA ADRIATICA	LIQUIDATA con DDs n. 392/2020
Emanuel soc. coop. a.r.l.	03971030717	ANGELO AZZURRO	LIQUIDATA con DDs n. 392/2020
Emanuel soc. coop. a.r.l.	03971030717	CAIO DUILIO	LIQUIDATA con DDs n. 392/2020
Emanuel soc. coop. a.r.l.	03971030717	GERARDO	LIQUIDATA con DDs n. 392/2020
Emanuel soc. coop. a.r.l.	03971030717	GIUSEPPINA MADRE	LIQUIDATA con DDs n. 392/2020
Emanuel soc. coop. a.r.l.	03971030717	LA NOSTRA ANGELA	LIQUIDATA con DDs n. 392/2020
Emanuel soc. coop. a.r.l.	03971030717	MARIA MICHELA	LIQUIDATA con DDs n. 392/2020
Emanuel soc. coop. a.r.l.	03971030717	MARIA TERESA	LIQUIDATA con DDs n. 392/2020
Emanuel soc. coop. a.r.l.	03971030717	NICO E FRANCESCA	LIQUIDATA con DDs n. 392/2020
Emanuel soc. coop. a.r.l.	03971030717	NUOVA ANNA MADRE	LIQUIDATA con DDs n. 392/2020
Emanuel soc. coop. a.r.l.	03971030717	NUOVO S. NICOLA A.	LIQUIDATA con DDs n. 392/2020
Emanuel soc. coop. a.r.l.	03971030717	PASQUALE PADRE	LIQUIDATA con DDs n. 392/2020
Emanuel soc. coop. a.r.l.	03971030717	TEN. COL. FATONE	LIQUIDATA con DDs n. 392/2020
Guerra Domenico, Nicola & Pasquale snc	02332830716	EURO	LIQUIDATA con DDs n. 392/2020
Impresa pesca Di Candia Paolo	03517840710	PAOLA	LIQUIDATA con DDs n. 392/2020
LA ROSA DEI VENTI SOC. COOP.	03943260715	ELISA MADRE	LIQUIDATA con DDs n. 392/2020
LA ROSA DEI VENTI SOC. COOP.	03943260715	FLORIANA	LIQUIDATA con DDs n. 392/2020
LA ROSA DEI VENTI SOC. COOP.	03943260715	KATIA MF 2	LIQUIDATA con DDs n. 392/2020
LA ROSA DEI VENTI SOC. COOP.	03943260715	LA NUOVA MICHELINA	LIQUIDATA con DDs n. 392/2020
LA ROSA DEI VENTI SOC. COOP.	03943260715	LA POTENZA II	LIQUIDATA con DDs n. 392/2020
LA ROSA DEI VENTI SOC. COOP.	03943260715	LEO E TONY	LIQUIDATA con DDs n. 392/2020
LA ROSA DEI VENTI SOC. COOP.	03943260715	LEONARDO DA VINCI	LIQUIDATA con DDs n. 392/2020
LA ROSA DEI VENTI SOC. COOP.	03943260715	MATTEO E NICOLA	LIQUIDATA con DDs n. 392/2020
LA ROSA DEI VENTI SOC. COOP.	03943260715	MICHELE E GIOVANNI MF	LIQUIDATA con DDs n. 392/2020
LA ROSA DEI VENTI SOC. COOP.	03943260715	NUOVA STELLA II MF	LIQUIDATA con DDs n. 392/2020

REGIONE PUGLIA

DIPARTIMENTO AGRICOLTURA, SVILUPPO RURALE ED AMBIENTALE

SEZIONE GESTIONE SOSTENIBILE E TUTELA DELLE RISORSE FORESTALI E NATURALI

SERVIZIO VALORIZZAZIONE E TUTELA RISORSE NATURALI E BIODIVERSITÀ

LA ROSA DEI VENTI SOC. COOP.	03943260715	RAFFAELE FIGLIO MF	LIQUIDATA con DDs n. 392/2020
LA ROSA DEI VENTI SOC. COOP.	03943260715	RAFFAELLA E FRANCESCO	LIQUIDATA con DDs n. 392/2020
LA ROSA DEI VENTI SOC. COOP.	03943260715	S.VERGINE DI LOURDES MF	LIQUIDATA con DDs n. 392/2020
LA ROSA DEI VENTI SOC. COOP.	03943260715	SANTAMARIA GIUSEPPINA	LIQUIDATA con DDs n. 392/2020
LA ROSA DEI VENTI SOC. COOP.	03943260715	SIMONA	LIQUIDATA con DDs n. 392/2020
LA ROSA DEI VENTI SOC. COOP.	03943260715	SIPONTINA	LIQUIDATA con DDs n. 392/2020
LA ROSA DEI VENTI SOC. COOP.	03943260715	VARRECCHIA MATTEO	LIQUIDATA con DDs n. 392/2020
L'Aurora Società Cooperativa della Pesca	02354550713	ORSA MAGGIORE	LIQUIDATA con DDs n. 392/2020
L'Aurora Società Cooperativa della Pesca	02354550713	SAN SALVATORE II	LIQUIDATA con DDs n. 392/2020
L'Aurora Società Cooperativa della Pesca	02354550713	DANTE ALIGHIERI	LIQUIDATA con DDs n. 392/2020
L'Aurora Società Cooperativa della Pesca	02354550713	BELLA ITALIA	LIQUIDATA con DDs n. 392/2020
L'Aurora Società Cooperativa della Pesca	02354550713	DOMENICO PADRE	LIQUIDATA con DDs n. 392/2020
L'Aurora Società Cooperativa della Pesca	02354550713	LUIGI PIO	LIQUIDATA con DDs n. 392/2020
L'Aurora Società Cooperativa della Pesca	02354550713	BEATA VERGINE MARIA DELL'ALTOMARE	LIQUIDATA con DDs n. 392/2020
L'Aurora Società Cooperativa della Pesca	02354550713	SAN PIO	LIQUIDATA con DDs n. 392/2020
Mezzina Vito	08064620720	DIAMANTE	LIQUIDATA con DDs n. 392/2020
Mp Padre Pio di Loconsolo R. e C. sas	08236130723	PADRE PIO	LIQUIDATA con DDs n. 392/2020
Niccolò De Ceglia di Pansini O. & C. snc	04896260728	EUROPA	LIQUIDATA con DDs n. 392/2020
OLIVIERI LUIGI	03874740719	LA ROSA DEI VENTI	LIQUIDATA con DDs n. 392/2020
ROBUSTELLA LUIGI & C. SNC	00569260714	RED MOON MF	LIQUIDATA con DDs n. 392/2020
Soc. Coop. COOPERMOLA arl	05688780724	GIOVANNI	LIQUIDATA con DDs n. 392/2020
Soc. Coop. COOPERMOLA arl	05688780724	NUOVO CAPO SPARTIVENTO	LIQUIDATA con DDs n. 392/2020
Soc. Coop. COOPERMOLA arl	05688780724	SAN GIUSEPPE	LIQUIDATA con DDs n. 392/2020
Soc. Coop. COOPERMOLA arl	05688780724	GIOVANNI PAOLO	LIQUIDATA con DDs n. 392/2020
Soc. Coop. COOPERMOLA arl	05688780724	ROBERTO	LIQUIDATA con DDs n. 392/2020
Soc. Coop. COOPERMOLA arl	05688780724	RINA III	LIQUIDATA con DDs n. 392/2020
Soc. Coop. COOPERMOLA arl	05688780724	GIAGUARO	LIQUIDATA con DDs n. 392/2020
Soc. Coop. COOPERMOLA arl	05688780724	ANTONELLA D.	LIQUIDATA con DDs n. 392/2020
Soc. Coop. COOPERMOLA arl	05688780724	LEOPARDO	LIQUIDATA con DDs n. 392/2020
Soc. Coop. COOPERMOLA arl	05688780724	DOMENICO D.	LIQUIDATA con DDs n. 392/2020
Soc. Coop. COOPERMOLA arl	05688780724	NINETTA	LIQUIDATA con DDs n. 392/2020
VITULANO GAETANO & C. SNC	03498480718	CRISTALL MF 3089 - UE 490	LIQUIDATA con DDs n. 392/2020
Uragano - Flipper sas di Dell'Olio Berardino & C.	08014170727	URAGANO	LIQUIDATA con DDs n. 392/2020
F.lli Mezzina di Mezzina Lorenzo & Onofrio snc	04714480722	GALILEO	LIQUIDATA con DDs. n. 425/2020
I pescatori di Manfredonia soc. coop.	03644220711	NUOVA VALDISOLE	LIQUIDATA con DDs. n. 425/2020
I pescatori di Manfredonia soc. coop.	03644220711	GIUSEPPE E MARIA	LIQUIDATA con DDs. n. 425/2020
I pescatori di Manfredonia soc. coop.	03644220711	MATTEO GUERRA	LIQUIDATA con DDs. n. 425/2020
I pescatori di Manfredonia soc. coop.	03644220711	ADRIATICA II	LIQUIDATA con DDs. n. 425/2020
I pescatori di Manfredonia soc. coop.	03644220711	COSIMO VENTURO	LIQUIDATA con DDs. n. 425/2020
I pescatori di Manfredonia soc. coop.	03644220711	MICHELINA	LIQUIDATA con DDs. n. 425/2020

REGIONE PUGLIA

DIPARTIMENTO AGRICOLTURA, SVILUPPO RURALE ED AMBIENTALE

SEZIONE GESTIONE SOSTENIBILE E TUTELA DELLE RISORSE FORESTALI E NATURALI

SERVIZIO VALORIZZAZIONE E TUTELA RISORSE NATURALI E BIODIVERSITÀ

Soc. Cooperativa La Lagunare	04065780712	MADRE MARIA	LIQUIDATA con DDs. n. 425/2020
SAN NICOLA SOCIETA' COOPERATIVA	03896630716	SANT'ANTONIO DA PADOVA MF 3108 - UE 18803	LIQUIDATA con DDs. n. 425/2020
SAN NICOLA SOCIETA' COOPERATIVA	03896630716	SANTA BARBARA MF 3124 - UE 18989	LIQUIDATA con DDs. n. 425/2020
SAN NICOLA SOCIETA' COOPERATIVA	03896630716	NUOVA STELLA MARIS II MF 2957 - UE 6660	LIQUIDATA con DDs. n. 425/2020
SAN NICOLA SOCIETA' COOPERATIVA	03896630716	STELLA DEL NORD MF 2951 - UE 6655	LIQUIDATA con DDs. n. 425/2020
Fratelli Castiglia snc Castiglia Ruggero & C.	07135210727	POSEIDON	LIQUIDATA con DDs. n. 425/2020
Coop. Pescatori Sirio	04229990710	NUOVA STELLA	LIQUIDATA con DDs. n. 425/2020
Coop. Pescatori Sirio	04229990710	AMERIGO VESPUCCI II	LIQUIDATA con DDs. n. 425/2020
Coop. Pescatori Sirio	04229990710	ROSA E ANTONIO	LIQUIDATA con DDs. n. 425/2020
Coop. Pescatori Sirio	04229990710	I TRE FRATELLI	LIQUIDATA con DDs. n. 425/2020
Coop. Pescatori Sirio	04229990710	MARIA PIA	LIQUIDATA con DDs. n. 425/2020
Coop. Pescatori Sirio	04229990710	MATTEO CONOSCITORE	LIQUIDATA con DDs. n. 425/2020
Coop. Pescatori Sirio	04229990710	NUOVA MARIA ANTONIETTA	LIQUIDATA con DDs. n. 425/2020
Coop. Pescatori Sirio	04229990710	PASQUALE E SIPONTA	LIQUIDATA con DDs. n. 425/2020
Coop. Pescatori Sirio	04229990710	CARMELA MADRE	LIQUIDATA con DDs. n. 425/2020
San Francesco soc. coop.	08294460723	ALCADIA	LIQUIDATA con DDs. n. 487/2020
San Francesco soc. coop.	08294460723	SAN CARLO	LIQUIDATA con DDs. n. 487/2020
San Francesco soc. coop.	08294460723	Santa Rita	LIQUIDATA con DDs. n. 487/2020
Soc.Coop.Azzurra	03945770711	APOLLO 12	LIQUIDATA con DDs. n. 487/2020
Soc.Coop.Azzurra	03945770711	ARIETE PRIMO	LIQUIDATA con DDs. n. 487/2020
Soc.Coop.Azzurra	03945770711	AURORA II	LIQUIDATA con DDs. n. 487/2020
Soc.Coop.Azzurra	03945770711	BELLA GIOVANNA	LIQUIDATA con DDs. n. 487/2020
Soc.Coop.Azzurra	03945770711	BERNARDETTA	LIQUIDATA con DDs. n. 487/2020
Soc.Coop.Azzurra	03945770711	CAROLINA	LIQUIDATA con DDs. n. 487/2020
Soc.Coop.Azzurra	03945770711	DOMENICO PADRE	LIQUIDATA con DDs. n. 487/2020
Soc.Coop.Azzurra	03945770711	EMANUELE PADRE	LIQUIDATA con DDs. n. 487/2020
Soc.Coop.Azzurra	03945770711	FRANCESCA	LIQUIDATA con DDs. n. 487/2020
Soc.Coop.Azzurra	03945770711	FRANCESCO D'ASSISI	LIQUIDATA con DDs. n. 487/2020
Soc.Coop.Azzurra	03945770711	LA BELLA MARA	LIQUIDATA con DDs. n. 487/2020
Soc.Coop.Azzurra	03945770711	LE SEI SORELLE	LIQUIDATA con DDs. n. 487/2020
Soc.Coop.Azzurra	03945770711	LIBERO	LIQUIDATA con DDs. n. 487/2020
Soc.Coop.Azzurra	03945770711	MARIA ANTONIA	LIQUIDATA con DDs. n. 487/2020
Soc.Coop.Azzurra	03945770711	MARY	LIQUIDATA con DDs. n. 487/2020
Soc.Coop.Azzurra	03945770711	MOSè	LIQUIDATA con DDs. n. 487/2020
Soc.Coop.Azzurra	03945770711	SANTA ROSALIA I	LIQUIDATA con DDs. n. 487/2020
Soc.Coop.Azzurra	03945770711	NUOVO MICHELE LUIGI	LIQUIDATA con DDs. n. 487/2020
Soc.Coop.Azzurra	03945770711	NUOVO SPIONTO I	LIQUIDATA con DDs. n. 487/2020
Soc.Coop.Azzurra	03945770711	NUOVO VINCENZO ANTONIETTA	LIQUIDATA con DDs. n. 487/2020
Soc.Coop.Azzurra	03945770711	RAFFAELLA	LIQUIDATA con DDs. n. 487/2020
Soc.Coop.Azzurra	03945770711	ROBERTO PADRE	LIQUIDATA con DDs. n. 487/2020

REGIONE PUGLIA

DIPARTIMENTO AGRICOLTURA, SVILUPPO RURALE ED AMBIENTALE

SEZIONE GESTIONE SOSTENIBILE E TUTELA DELLE RISORSE FORESTALI E NATURALI

SERVIZIO VALORIZZAZIONE E TUTELA RISORSE NATURALI E BIODIVERSITÀ

Soc.Coop.Azzurra	03945770711	ROSA DEI VENTI	LIQUIDATA con DDs. n. 487/2020
Soc.Coop.Azzurra	03945770711	SANTA CATERINA	LIQUIDATA con DDs. n. 487/2020
San Tommaso Società semplice	04027930710	EMANUELE	LIQUIDATA con DDs. n. 487/2020
Puglia Marine Service scarl	04098920715	N. ANGELA LUCIANA	LIQUIDATA con DDs. n. 487/2020
San Vito Cooperativa tra pescatori srl	01060090725	ANNAMARIA	LIQUIDATA con DDs. n. 487/2020
San Vito Cooperativa tra pescatori srl	01060090725	DON ORONZO	LIQUIDATA con DDs. n. 487/2020
San Vito Cooperativa tra pescatori srl	01060090725	NUOVA MARIA IMMACOLATA II	LIQUIDATA con DDs. n. 487/2020
San Vito Cooperativa tra pescatori srl	01060090725	NUOVA REBECCA	LIQUIDATA con DDs. n. 487/2020
San Vito Cooperativa tra pescatori srl	01060090725	NUOVA SIRENA	LIQUIDATA con DDs. n. 487/2020
San Vito Cooperativa tra pescatori srl	01060090725	SAN LUIGI	LIQUIDATA con DDs. n. 487/2020
MP Francesco Padre di Brescia Donatella e C. sas	08266890725	FRANCESCO PADRE	LIQUIDATA con DDs. n. 487/2020
			tot.126
Soc.Coop.Azzurra	03945770711	GIUSEPPE PADRE	NON AMMISSIBILI
Papa Fracesco società cooperativa	03938730714	GIUSEPPE	NON AMMISSIBILI
Soc. Cooperativa La Lagunare	04065780712	RODI	NON AMMISSIBILI
LA ROSA DEI VENTI SOC. COOP.	03943260715	ANGELA E LORENZO MF 3367 - UE 29866	NON AMMISSIBILI
La Fenice soc. coop.	07415810725	IMMACOLATA DESIREE'	NON AMMISSIBILI
Soc. coop. San Matteo a.r.l.	04017120710	GIOIA	NON AMMISSIBILI
			tot. 6
Nettuno soc. coop.	08160620723	N. Mauro	NON AMMESSE- Durc non regolare
Nettuno soc. coop.	08160620723	Nuova Santa Grazia	NON AMMESSE- Durc non regolare
Nettuno soc. coop.	08160620723	Nuova iride	NON AMMESSE- Durc non regolare
Cooperativa Pesca Universo Soc. Coop.	02370480713	NUOVO S. ANTONIO I MF2406	NON AMMESSE- Durc non regolare
Cooperativa Pesca Universo Soc. Coop.	02370480713	NICOLAO MF2428	NON AMMESSE- Durc non regolare
Cooperativa Pesca Universo Soc. Coop.	02370480713	PAPà DOMENICO MF 3053	NON AMMESSE- Durc non regolare
Cooperativa Pesca Universo Soc. Coop.	02370480713	NUOVA AURORA MF2471	NON AMMESSE- Durc non regolare
Cooperativa Pesca Universo Soc. Coop.	02370480713	ISABELLA C MF3005	NON AMMESSE- Durc non regolare
Cooperativa Pesca Universo Soc. Coop.	02370480713	LUCIA II MF3056	NON AMMESSE- Durc non regolare
Cooperativa Pesca Universo Soc. Coop.	02370480713	CARLA MF3324	NON AMMESSE- Durc non regolare
La Torre Giuseppe	02090160710	ANNA LUCIA PRIMA	NON AMMESSE- Durc non regolare
COOP P. CONENNA	00343340725	HARES	NON AMMESSE- Durc non regolare
COOP P. CONENNA	00343340725	SPARVIERO	NON AMMESSE- Durc non regolare
COOP P. CONENNA	00343340725	STELLA MARINA	NON AMMESSE- Durc non regolare
COOP P. CONENNA	00343340725	ERMES	NON AMMESSE- Durc non regolare
COOP P. CONENNA	00343340725	NETTUNO	NON AMMESSE- Durc non regolare
COOP P. CONENNA	00343340725	CATERINA MADRE II^	NON AMMESSE- Durc non regolare
COOP P. CONENNA	00343340725	ANNALISA 1^	NON AMMESSE- Durc non regolare
COOP P. CONENNA	00343340725	NUOVA VERGINE DI	NON AMMESSE- Durc non regolare

REGIONE PUGLIA

DIPARTIMENTO AGRICOLTURA, SVILUPPO RURALE ED AMBIENTALE

SEZIONE GESTIONE SOSTENIBILE E TUTELA DELLE RISORSE FORESTALI E NATURALI

SERVIZIO VALORIZZAZIONE E TUTELA RISORSE NATURALI E BIODIVERSITÀ

		POMPEI	
COOP P. CONENNA	00343340725	COBRA II^	NON AMMESSE- Durc non regolare
COOP P. CONENNA	00343340725	VITANTONIO PADRE	NON AMMESSE- Durc non regolare
COOP P. CONENNA	00343340725	ORCA	NON AMMESSE- Durc non regolare
COOP P. CONENNA	00343340725	ESMERALDA	NON AMMESSE- Durc non regolare
COOP P. CONENNA	00343340725	CARMELA MADRE	NON AMMESSE- Durc non regolare
COOP P. CONENNA	00343340725	AQUILA REALE	NON AMMESSE- Durc non regolare
COOP P. CONENNA	00343340725	MIMMA FRANCESCA	NON AMMESSE- Durc non regolare
COOP P. CONENNA	00343340725	SUSANNA	NON AMMESSE- Durc non regolare
COOP P. CONENNA	00343340725	SCINTILLA	NON AMMESSE- Durc non regolare
La Fenice soc. coop.	07415810725	ROSA DEI VENTI	NON AMMESSE- Durc non regolare
La Fenice soc. coop.	07415810725	PIETRO	NON AMMESSE- Durc non regolare
La Fenice soc. coop.	07415810725	SANTA MARIA	NON AMMESSE- Durc non regolare
Soc. coop. San Matteo a.r.l.	04017120710	GANDHI	NON AMMESSE- Durc non regolare
Soc. coop. San Matteo a.r.l.	04017120710	MARIA GRAZIA II	NON AMMESSE- Durc non regolare
Soc. coop. San Matteo a.r.l.	04017120710	EZIO	NON AMMESSE- Durc non regolare
Soc. coop. San Matteo a.r.l.	04017120710	LUIGIA MADRE	NON AMMESSE- Durc non regolare
Soc. coop. San Matteo a.r.l.	04017120710	STELLA MARINA	NON AMMESSE- Durc non regolare
Soc. coop. San Matteo a.r.l.	04017120710	DOMENICO E ANTONIO II	NON AMMESSE- Durc non regolare
Soc. coop. San Matteo a.r.l.	04017120710	NICOLA E ANTONIO	NON AMMESSE- Durc non regolare
Soc. coop. San Matteo a.r.l.	04017120710	PICCOLA ANTONELLA	NON AMMESSE- Durc non regolare
Soc. coop. San Matteo a.r.l.	04017120710	MARTINA E SAVERIO	NON AMMESSE- Durc non regolare
Soc. coop. San Matteo a.r.l.	04017120710	ANNA CONCETTA	NON AMMESSE- Durc non regolare
Soc. coop. San Matteo a.r.l.	04017120710	SAN MARCO II	NON AMMESSE- Durc non regolare
Soc. coop. San Matteo a.r.l.	04017120710	S. LUCIA I	NON AMMESSE- Durc non regolare
Soc. coop. San Matteo a.r.l.	04017120710	MAMMA RAFFAELLA	NON AMMESSE- Durc non regolare
Soc. coop. San Matteo a.r.l.	04017120710	ANTONIO MATTEO	NON AMMESSE- Durc non regolare
Soc. coop. San Matteo a.r.l.	04017120710	ANASTASIA I	NON AMMESSE- Durc non regolare
Soc. coop. San Matteo a.r.l.	04017120710	PAPA' F. SAVERIO	NON AMMESSE- Durc non regolare
Soc. coop. San Matteo a.r.l.	04017120710	ANTONIA MADRE	NON AMMESSE- Durc non regolare
Soc. coop. San Matteo a.r.l.	04017120710	GIUSY	NON AMMESSE- Durc non regolare
Soc. coop. San Matteo a.r.l.	04017120710	MICHELLE	NON AMMESSE- Durc non regolare
Soc. coop. San Matteo a.r.l.	04017120710	LA PERLA NERA	NON AMMESSE- Durc non regolare
Soc. coop. San Matteo a.r.l.	04017120710	DIOMEDEA	NON AMMESSE- Durc non regolare
Castigliego Aldo Michele	04004210714	LA TUNICA	NON AMMESSE- Durc non regolare
Castigliego Aldo Michele	04004210714	S. BERNADETTE	NON AMMESSE- Durc non regolare
Cannito Savino	02285790719	LUIGI PADRE	NON AMMESSE- Durc non regolare
Cooperativa Pescatori scrl	00849780721	LUCREZIA MADRE	NON AMMESSE- Durc non regolare
Napoletano Andrea & Leonardo snc	06604630720	ARGONAUTA	NON AMMESSE- Durc non regolare
Altomare & De Gennaro G. sas	00425710720	BETTINA	NON AMMESSE- Durc non regolare
Parisi Simone	08050520728	S. MARIA E FIGLI	NON AMMESSE- Durc non regolare
Raffaele Nicola e figli snc di Raffaele Leonardo&c.	04012950723	GIUSEPPE FIGLIO	NON AMMESSE- Durc non regolare

REGIONE PUGLIA

DIPARTIMENTO AGRICOLTURA, SVILUPPO RURALE ED AMBIENTALE

SEZIONE GESTIONE SOSTENIBILE E TUTELA DELLE RISORSE FORESTALI E NATURALI

SERVIZIO VALORIZZAZIONE E TUTELA RISORSE NATURALI E BIODIVERSITÀ

Gadaleta Domenico, Angelo Tommaso, Alessandro e Giuliano snc	01098290727	LUIGI PADRE	NON AMMESSE- Durc non regolare
Gadaleta Domenico, Angelo Tommaso, Alessandro e Giuliano snc	01098290727	MICHELA MADRE	NON AMMESSE- Durc non regolare
Giancaspro Angelo Michele	07107920725	MADONNA DEI MARTIRI II	NON AMMESSE- Durc non regolare
Barracusa sas di Pasquale Paolo e C.	06283840723	MADONNA DI LOURDES	NON AMMESSE- Durc non regolare
Capurso Luigi & Amato Marta Maria snc	03249520721	MARIA E LUIGI	NON AMMESSE- Durc non regolare
Spagnoletta Paolo e C. snc	05382060720	MARINO I	NON AMMESSE- Durc non regolare
Farinola Tommaso & figli snc	04119180729	MIMMO	NON AMMESSE- Durc non regolare
Facchini Domenico & Zaza Giuseppe snc	05927970722	MORFEO	NON AMMESSE- Durc non regolare
Monopoli Michele & Dell'Olio Pietro snc	06124160729	NUOVA GIOVANNA	NON AMMESSE- Durc non regolare
Pizzolante Giuseppe & Minervini Rosa snc	04355380728	STEFANIA	NON AMMESSE- Durc non regolare
De BAri Antonia & Mezzina Vito sas	03107650727	TONIA	NON AMMESSE- Durc non regolare
Facchini Pesca di FAcchini Domenico & C. sas	01333020723	MARIA DOMENICA	NON AMMESSE- Durc non regolare
Salvemini Iganzio & C. sas	07854270720	GIOVANNI PAOLO II	NON AMMESSE- Durc non regolare
Mastrapasqua e Leonardo snc	06404150721	NUOVA VITTORIA I	NON AMMESSE- Durc non regolare
Cooperativa Piccola Pesca Molfetta	07455520721	VINCENZO PADRE	NON AMMESSE- Durc non regolare
Cooperativa Piccola Pesca Molfetta	07455520721	NUOVO VINCENZO	NON AMMESSE- Durc non regolare
Cooperativa Piccola Pesca Molfetta	07455520721	PAOLO PADRE	NON AMMESSE- Durc non regolare
Cooperativa Piccola Pesca Molfetta	07455520721	SERGIO	NON AMMESSE- Durc non regolare
Cooperativa Piccola Pesca Molfetta	07455520721	SAN GIUSEPPE II	NON AMMESSE- Durc non regolare
Cooperativa Piccola Pesca Molfetta	07455520721	NUOVA IMMACOLATA	NON AMMESSE- Durc non regolare
F.lli Porcelli snc di Porcelli Luigi & C.	04715530723	TERESA MADRE	NON AMMESSE- Durc non regolare
Papa Fracesco società cooperativa	03938730714	NUOVA ORCA MARINA	NON AMMESSE- Durc non regolare
Papa Fracesco società cooperativa	03938730714	APOCALISSE	NON AMMESSE- Durc non regolare
Papa Fracesco società cooperativa	03938730714	NUOVA GIOVANNA	NON AMMESSE- Durc non regolare
G.M. Società Cooperativa	03998710713	PASQUALE E FIGLI	NON AMMESSE- Durc non regolare
G.M. Società Cooperativa	03998710713	EMMANUELE	NON AMMESSE- Durc non regolare
G.M. Società Cooperativa	03998710713	SAN COSIMO	NON AMMESSE- Durc non regolare
G.M. Società Cooperativa	03998710713	LUCIO	NON AMMESSE- Durc non regolare
Soc. coop. La Rinascente a.r.l.	00438360711	SONIA I	NON AMMESSE- Durc non regolare
Eredi di Cassano Gennaro di Cassano Cosimo&c. snc	05050810729	SPARTIVENTO	NON AMMESSE- Durc non regolare
Mastrapasqua Domenico&Mastrapasqua Pantaleo snc	06679640729	ANGELA MADRE	NON AMMESSE- Durc non regolare
Olivieri Raffaella	02379650712	Ausonia	NON AMMESSE- Durc non regolare
Olivieri snc	03627850716	Nuova Laura	NON AMMESSE- Durc non regolare
CASTRIOTA LUCIANO &C SAS	03017530712	luna Marinara	NON AMMESSE- Durc non regolare
Martellomare snc	03657030718	Furore	NON AMMESSE- Durc non regolare
Maiolo Mauro	03897910711	Angelo e Antonietta	NON AMMESSE- Durc non regolare
			tot. 96
Impresa individuale Moretti Michele	06717460726	NUOVO SAN MICHELE	IN ISTRUTTORIA
CASTIGLIEGO MICHELE	02403480714	LUNA ROSSA MF 3193 - UE 25056	IN ISTRUTTORIA

REGIONE PUGLIA

DIPARTIMENTO AGRICOLTURA, SVILUPPO RURALE ED AMBIENTALE

SEZIONE GESTIONE SOSTENIBILE E TUTELA DELLE RISORSE FORESTALI E NATURALI

SERVIZIO VALORIZZAZIONE E TUTELA RISORSE NATURALI E BIODIVERSITÀ

Olivieri Giovanni	04082500713	SIRIO	IN ISTRUTTORIA
Catalbiano & Lapacciana snc	04068980715	BRUNO	IN ISTRUTTORIA
De Ceglia - Spaccavento snc di Saverio De Ceglia & C.	00312230725	GIULIA RANA	IN ISTRUTTORIA
De Nichilo Carmela sas	04761070723	N. GASTONE	IN ISTRUTTORIA
Maiolo Vincenzo & Maiolo Cosma Damiano	03500990712	PRESIDENT	IN ISTRUTTORIA
Cappelluti Giuseppe&C. sas	03277170720	NUOVA CARMELA MADRE	IN ISTRUTTORIA
Emanuel soc. coop. a.r.l.	03971030717	NUOVO STORIONE	IN ISTRUTTORIA
IMPRESA DI PESCA FRATELLI RACANATI	07783550721	TOMMASO PADRE	IN ISTRUTTORIA
Camporeale Vito & Paparella Anna snc	02106790724	NIAGARA	IN ISTRUTTORIA
COOP. MICHELE MARINARO SCRL	03179990712	GENOVEFFA MADRE MF 2332 - UE 6439	IN ISTRUTTORIA
Trimingo Antonio	03133120711	Olga	IN ISTRUTTORIA
PESCATORI SAN MICHELE SOC. COOP. di Quaeta Salvatore	07270240729	Vittorio Emanuele	IN ISTRUTTORIA
Dell'Olio F.&V. sas	06582500721	SANT'ANTONIO II	IN ISTRUTTORIA
			tot. 8

Il Responsabile di P.O.

P. agr. Francesco Bellino

BELLINO FRANCESCO 23.11.2020 11:24:35 UTC

La Responsabile di P.O.

Dott.ssa Serafina SCARAMUZZI

Firmato digitalmente da: SERAFINA SCARAMUZZI
Regione Puglia
Firmato il: 23-11-2020 12:14:50
Seriale certificato: 743971
Valido dal 05-08-2020 al 05-08-2023

Il Dirigente del Servizio

Dott. Benvenuto CERCHIARA

CERCHIARA BENVENUTO 23.11.2020 11:41:38 UTC

DETERMINAZIONE DEL DIRIGENTE SEZIONE GESTIONE SOSTENIBILE E TUTELA DELLE RISORSE FORESTALI E NATURALI 26 novembre 2020, n. 537

Legge 14 gennaio 2013, n° 10; Decreto interministeriale 23 ottobre 2014; Deliberazione di Giunta Regionale n.386 del 04/02/2015. Seguito della Determinazione del Dirigente del Servizio Foreste n. 46 del 19/05/2016. Approvazione dell'elenco regionale n. 7 degli Alberi Monumentali in Puglia.

IL DIRIGENTE DELLA SEZIONE
GESTIONE SOSTENIBILE E TUTELA DELLE RISORSE FORESTALI E NATURALI

VISTI:

- gli articoli 4, 5 e 6 della Legge Regionale n. 7 del 04/02/1997;
- la Deliberazione di Giunta Regionale n. 3261 del 28/7/98;
- gli articoli 4 e 16 del Decreto Legislativo n. 165 del 30/03/2001;
- il Decreto legislativo del 30/06/2003, n. 196 recante "Codice in materia di protezione dei dati personali", modificato e aggiornato dal Decreto legislativo del 10/08/2018, n. 101, e il Regolamento (UE) n. 2016/679 recante il "Regolamento Generale sulla Protezione dei Dati personali", in merito ai principi applicabili ai trattamenti effettuati dai soggetti pubblici;
- l'articolo 32 della Legge n. 69 del 18 giugno 2009, che prevede l'obbligo di sostituire la pubblicazione tradizionale all'Albo ufficiale con la pubblicazione di documenti digitali sui siti informatici;
- il Decreto legislativo del 14/03/2013, n. 33 e s.m.i. "*Riordino della disciplina riguardante il diritto di accesso civico e gli obblighi di pubblicità, trasparenza e diffusione di informazioni da parte delle pubbliche amministrazioni*";
- il Regolamento Regionale del 04/06/2015, n. 13, pubblicato sul BURP del 05/06/2015 n. 78, che disciplina il procedimento amministrativo;
- il Decreto del Presidente della Giunta Regionale del 31/07/2015, n. 443 e s.m.i. di adozione del modello organizzativo denominato "*Modello Ambidestro per l'Innovazione della macchina Amministrativa regionale – MAIA*";
- la Deliberazione di Giunta Regionale del 31/07/2015, n. 1518 e s.m.i. di adozione del modello organizzativo denominato "*Modello Ambidestro per l'Innovazione della macchina Amministrativa regionale – MAIA, Approvazione dell'Atto di Alta Organizzazione*";
- il Decreto del Presidente della Giunta Regionale del 17/05/2016, n. 316 "*Attuazione modello MAIA di cui al Decreto del Presidente della Giunta Regionale del 31/07/2015, n. 443. Definizione delle Sezioni di Dipartimento e delle relative funzioni*", che all'art. 9, comma c, definisce le funzioni della Sezione Gestione Sostenibile e Tutela delle Risorse Forestali e Naturali;
- la Determinazione del Direttore del Dipartimento Risorse Finanziarie e Strumentali, Personale e Organizzazione del 29/01/2019, n. 3, di conferimento degli incarichi di direzione di Servizio con la quale il Dott. Domenico Campanile è stato confermato Dirigente *ad interim* del Servizio Risorse Forestali;
- la Deliberazione di Giunta Regionale del 05/02/2019, n. 199, di conferimento degli incarichi di direzione di Sezione, con la quale il Dott. Domenico Campanile è stato nominato Dirigente della Sezione Gestione Sostenibile e Tutela delle Risorse Forestali e Naturali.
- La Determina del Direttore di Dipartimento Risorse Finanziarie e Strumentali, Personale e Organizzazione n.773 del 25/06/2019 di assegnazione delle PO in ambito regionale, tra cui la PO "Biodiversità forestale e Vivaistica" assegnata alla dott.ssa Rosabella Milano;

- La DDS n.187 del 06/05/2020 di proroga degli incarichi di titolarità di n.3 posizioni organizzative, tra le quali la PO denominata di conferma dell'incarico di PO "Biodiversità forestale e Vivaistica";
- La nota AOO_022_569 del 24 marzo 2020 con la quale il Segretario Generale della Giunta Regionale ha trasmesso le "*Linee guida per la gestione degli Atti Dirigenziali come documenti originali con il sistema CIFRA1*";
- l'istruttoria espletata dalla P.O. "Biodiversità forestale e vivaistica" dott.ssa Rosabella Milano.

VISTI:

- l'art. 7 della Legge 14 gennaio 2013, n. 10 recante norme per lo sviluppo degli spazi verdi urbani, con il quale si dettano disposizioni per la tutela e la salvaguardia degli alberi monumentali, dei filari e delle alberate di particolare pregio paesaggistico, naturalistico, monumentale, storico e culturale;
- il comma 3 dell'art. 7 della medesima legge, con il quale si stabilisce che le Regioni, oltre a recepire la definizione di albero monumentale dalla legge stabilita, effettuino la raccolta dei dati risultanti dal censimento operato dai Comuni e, sulla base degli elenchi comunali, redigano gli elenchi regionali e li trasmettano al Corpo forestale dello Stato (attualmente dal Ministero delle politiche agricole, alimentari, forestali e del turismo MIPAAFT, Dipartimento delle politiche europee ed internazionali e dello sviluppo rurale, Direzione Generale delle Foreste, ai sensi del D. Lgs 177/2016);
- il Decreto interministeriale 23 ottobre 2014 di cui al comma 2 dell'art. 7 della medesima legge, con il quale sono stati stabiliti i principi e i criteri direttivi per il censimento degli alberi monumentali ad opera dei Comuni e per la redazione ed il periodico aggiornamento di appositi elenchi nonché si è provveduto ad istituire un Elenco degli Alberi Monumentali d'Italia gestito dal MIPAAFT;
- la Deliberazione n. 683 in data 02/04/2015, con la quale la Giunta ha recepito la definizione di albero monumentale, ha preso atto dello schema di Convenzione tra il Corpo forestale dello Stato e la Regione Puglia per l'attuazione dell'art. 7, comma 3 e del relativo decreto attuativo e ha individuato nel Servizio Foreste (attualmente Sezione Gestione Sostenibile e Tutela delle Risorse Forestali e Naturali) la struttura competente nelle attività suddette di coordinamento delle operazioni di censimento;
- la Circolare Ministeriale n.0056021 del 30/10/2015 recante "*L. n. 10/2013 e Decreto 23 ottobre 2014 - Tutela e salvaguardia degli alberi monumentali, L.R. Puglia n. 14/2007 Tutela e valorizzazione del paesaggio degli ulivi monumentali della Puglia. Armonizzazione delle norme e direttive per il censimento degli alberi monumentali d'Italia*" con la quale sono state fornite indicazioni per distinguere le due categorie oggetto di tutela;
- la Determinazione del Dirigente della Sezione Foreste n. 46 del 19/05/2016 con oggetto "*Censimento degli alberi monumentali ai sensi della Legge 14 gennaio 2013, n. 10 e del Decreto Ministeriale 23 Ottobre 2014. Approvazione Elenco Regionale n.1 degli Alberi Monumentali",* con la quale sono stati approvati n. 20 alberi;
- la Determinazione del Dirigente della Sezione Gestione Sostenibile e Tutela delle Risorse Forestali e Naturali n. 84 del 23/03/2018 con oggetto "*Legge 14 gennaio 2013, n° 10; Decreto interministeriale 23 ottobre 2014; Deliberazione di Giunta Regionale n.386 del 04/02/2015. Seguito della Determinazione del Dirigente del Servizio Foreste n. 46 del 19/05/2016. Approvazione degli elenchi regionali n.2 e n.3 degli Alberi Monumentali*" con la quale sono stati approvati ulteriori n. 43 alberi;
- la Determinazione del Dirigente della Sezione Gestione Sostenibile e Tutela delle Risorse Forestali e Naturali n. 298 del 25/09/2018 con oggetto "*Legge 14 gennaio 2013, n° 10; Decreto interministeriale 23 ottobre 2014; Deliberazione di Giunta Regionale n.386 del 04/02/2015. Seguito della Determinazione del Dirigente del Servizio Foreste n. 46 del 19/05/2016. Approvazione dei lavori della Commissione Regionale Alberi Monumentali (elenco regionale n.4 degli Alberi Monumentali)*" con la quale sono stati approvati ulteriori n. 19 alberi;

- la Determinazione del Dirigente della Sezione Gestione Sostenibile e Tutela delle Risorse Forestali e Naturali n.310 del 04/10/2019 recante "*Legge 14 gennaio 2013, n.10; Decreto interministeriale 23 ottobre 2014; Deliberazione di Giunta Regionale n.386 del 04/02/2015. Seguito della Determinazione del Servizio Foreste n.46 del 19/05/2016. Approvazione dei lavori della Commissione Regionale Alberi Monumentali (elenco regionale n.5 degli Alberi Monumentali)*" con la quale è stato approvato l'elenco n.5 degli Alberi Monumentali, che comprende ulteriori n. 17 alberi.
- la Determinazione del Dirigente della Sezione Gestione Sostenibile e Tutela delle Risorse Forestali e Naturali n.431 del 26/11/2019 recante "*Legge 14 gennaio 2013, n.10; Decreto interministeriale 23 ottobre 2014; Deliberazione di Giunta Regionale n.386 del 04/02/2015. Approvazione dell'elenco regionale n.6 degli Alberi Monumentali*" con la quale è stato approvato l'elenco n. 6 degli Alberi Monumentali, che comprende ulteriori n. 4 alberi.
- la Determinazione del Dirigente della Sezione Sostenibile e Tutela delle Risorse Forestali e Naturali n. 193 del 25/06/2018 con la quale è stata nominata la commissione regionale per la redazione dell'elenco degli alberi monumentali, di seguito denominata "*Commissione Regionale Alberi Monumentali*";
- La Determinazione del Dirigente della Sezione Gestione Sostenibile e Tutela delle Risorse Forestali e Naturali n.282 del 17/09/2019, recante "*Legge 14 gennaio 2013, n. 10; DGR 1 luglio 2019, n.1152. Approvazione avviso per l'affidamento delle attività di censimento degli alberi monumentali in Provincia di Foggia, nomina RUP e prenotazione della spesa. CIG Z51298E399";*
- La Determinazione del Dirigente della Sezione Gestione Sostenibile e Tutela delle Risorse Forestali e Naturali n.434 del 26/11/2019 recante "*Avviso pubblico per l'affidamento delle attività di censimento degli alberi monumentali in Provincia di Foggia. Determinazione del Dirigente della Sezione Gestione Sostenibile e Tutela delle Risorse Forestali e Naturali n.282 del 17/09/2019. Approvazione graduatoria*".

PRESO ATTO CHE:

- sono pervenute segnalazioni da parte di alcuni Comuni e di privati e sono stati effettuati sopralluoghi da parte di funzionari regionali finalizzati ad identificare ulteriori alberi da inserire nell'Elenco Regionale degli alberi monumentali ai sensi della Legge 10/13;
- con nota prot. 01/230/2020, acquisita agli atti di questa Sezione con prot. 7927 del 28/07/2020 il Centro Studi Naturalistici ONLUS (di seguito denominato CSN), soggetto attuatore dell'Avviso Pubblico di cui alla DDS 282/2019, ha inviato:
    - il Data- Base finale, composto da **n. 135 alberi/formazioni** censiti in provincia di Foggia, suddivisi per Comune di appartenenza, completo di schede di identificazione e di segnalazione, unitamente alla documentazione fotografica e alle foto sferiche;
    - lo shape file contenente i dati significativi per ogni albero/formazione censito georeferiti secondo il sistema previsto (WGS84), i files Kml e Kmz;
- a causa dell'emergenza COVID 19, la Commissione Regionale Alberi Monumentali non si è potuta riunire in presenza ma è stata invitata a visionare ed esaminare la documentazione condivisa on line, consistente in schede e fotografie di:
    - n. 12 alberi singoli segnalati dai Comuni di Molfetta (BA), Poggiardo (LE), Mottola (TA), Andria (BAT), Carovigno (BR), Casarano (LE), di cui la documentazione è stata trasmessa con comunicazione prot. 7478 del 20/07/2020;
    - n. 42 alberi/formazioni, a parziale rappresentanza di quanto inviato dal CSN, di cui la documentazione è stata trasmessa con nota prot. 10133 del 02/10/2020;
- a seguito di istruttoria, la Commissione Regionale Alberi Monumentali ha espresso parere favorevole all'inserimento di **n. 8 alberi** riferiti alla consultazione on line prot. 7478 del 20/07/2020 e **n. 36**

alberi/formazioni riferiti alla consultazione on line prot. 10133 del 02/10/2020, esaminando la documentazione fotografica e le schede di identificazione.

RITENUTO DI

- ✓ prendere atto delle segnalazioni pervenute per alberi presenti nei comuni di Molfetta (BA), Poggiardo (LE), Mottola (TA), Andria (BAT), Carovigno (BR), e delle schede di alberi/formazioni proposte dal CSN su un totale di 11 comuni della provincia di Foggia (Accadia, Apricena, Alberona, Biccari, Casalnuovo Monterotaro, Celenza Valfortore, Cerignola, San Severo, Volturino, San Marco in Lamis, Faeto, Troia, Isole Tremiti, Foggia);
- ✓ approvare gli esiti istruttori della Commissione di valutazione riportati nell'elenco n. 7, di cui all'allegato A, composto da n. 10 facciate, parte integrante del presente provvedimento, sèguito degli elenchi 1, 2, 3, 4, 5, 6 approvati con le predette Determinazioni Dirigenziali nn. 46/2016, 84/2018, 298/2018, 310/2019, 431/2019;
- ✓ rimandare a successive convocazioni della Commissione Regionale Alberi Monumentali il prosieguo delle attività di istruttoria sulle rimanenti n. 102 schede di identificazione di alberi, con relativa documentazione fotografica, pervenute dal CSN in provincia di Foggia.

Per quanto sopra riportato, si propone di:

- prendere atto di n. 12 schede di identificazione di alberi, con relativa documentazione fotografica, ricadenti nei Comuni Molfetta (BA), Poggiardo (LE), Mottola (TA), Andria (BAT), Carovigno (BR);
- prendere atto di n. 134 schede di identificazione di alberi, con relativa documentazione fotografica, pervenute dal Centro Studi Naturalistici relative ad alberi ricadenti nel territorio della provincia di Foggia;
- prendere atto dei lavori della Commissione Regionale che ha espresso parere positivo per l'inserimento di n. 44 alberi nell'elenco regionale, di cui n. 8 alberi ricadenti nei comuni di Molfetta (BA), Poggiardo (LE), Mottola (TA), Andria (BAT), Carovigno (BR) e n. 32 segnalati dal Centro Studi Naturalistici (CSN) in provincia di Foggia;
- approvare l'*ELENCO 7 "Alberi monumentali della Regione Puglia",* riportato nell'Allegato A, composto da n. 10 facciate, parte integrante del presente provvedimento, facendo sèguito agli elenchi 1, 2 e 3, 4, 5 e 6 approvati con le Determinazioni Dirigenziali rispettivamente nn. 46/2016, 84/2018, 298/2018, 310/2019, 431/2019.
- rimandare a successive convocazioni della Commissione Regionale Alberi Monumentali il prosieguo delle attività di istruttoria sulle rimanenti n. 102 schede di identificazione di alberi, con relativa documentazione fotografica, pervenute dal CSN in provincia di Foggia;
- di incaricare la referente regionale per gli alberi monumentali, dott.ssa Rosabella Milano, a porre in essere gli adempimenti consequenziali all'adozione del presente atto.
- di pubblicare il presente provvedimento sul BURP.

VERIFICA AI SENSI DEL D.Lgs. n. 193/06 e del REGOLAMENTO (UE) 2016/679
Garanzie alla riservatezza

Nella pubblicazione dell'atto all'Albo sono state rispettate le garanzie previste dalla Legge 241/90 in tema di accesso ai documenti amministrativi ed è stata altresì rispettata la tutela alla riservatezza dei cittadini, secondo quanto disposto dal D.Lgs n. 193/06 in materia di protezione dei dati personali, dal vigente Regolamento regionale n. 5/2006 per il trattamento dei dati sensibili e giudiziari, nonché dal Regolamento (UE) 2016/679.

Ai fini della pubblicità legale, l'atto è stato redatto in modo da evitare la diffusione di dati personali identificativi

non necessari ovvero il riferimento a dati sensibili; qualora tali dati fossero indispensabili per l'adozione dell'atto, essi sono trasferiti in documenti separati, esplicitamente dichiarati.

ADEMPIMENTI CONTABILI AI SENSI DEL D. Lgs 118/2011

Il presente atto non comporta alcun mutamento qualitativo e quantitativo di entrata o di spesa a carico del bilancio regionale né a carico degli enti per i cui debiti i creditori potrebbero rivalersi sulla Regione e che è escluso ogni ulteriore onere aggiuntivo rispetto a quelli autorizzati a valere sullo stanziamento previsto dal bilancio regionale.

La sottoscritta attesta che il procedimento istruttorio affidatogli è stato espletato nel pieno rispetto della vigente normativa comunitaria, nazionale e regionale e che il presente provvedimento, dalla stessa predisposto, ai fini dell'adozione finale dell'atto finale da parte del Dirigente di Sezione, è conforme alle risultanze istruttorie.

La responsabile di P.O.
Dott.ssa Rosabella Milano

IL DIRIGENTE DELLA SEZIONE

Sulla base delle risultanze istruttorie come innanzi illustrate, nonché letta la proposta, vista la sottoscrizione dell'istruttore del presente provvedimento e richiamato, in particolare, il disposto dell'art. 6 della Legge Regionale del 04/02/1997 n. 7 in materia di modalità di esercizio della funzione dirigenziale,

D E T E R M I N A

per quanto espresso in premessa e che qui si intende integralmente riportato, di:

- prendere atto di n. 12 schede di identificazione di alberi, con relativa documentazione fotografica, ricadenti nei Comuni Molfetta (BA), Poggiardo (LE), Mottola (TA), Andria (BAT), Carovigno (BR);
- prendere atto di n. 134 schede di identificazione di alberi, con relativa documentazione fotografica, pervenute dal Centro Studi Naturalistici relative ad alberi ricadenti nel territorio della provincia di Foggia;
- prendere atto dei lavori della Commissione Regionale che ha espresso parere positivo per l'inserimento di n. 44 alberi nell'elenco regionale, di cui n. 8 alberi ricadenti nei comuni di Molfetta (BA), Poggiardo (LE), Mottola (TA), Andria (BAT), Carovigno (BR) e n. 32 segnalati dal Centro Studi Naturalistici (CSN) in provincia di Foggia;
- approvare l'*ELENCO 7 "Alberi monumentali della Regione Puglia",* riportato nell'Allegato A, composto da n. 10 facciate, parte integrante del presente provvedimento, facendo sèguito agli elenchi 1, 2 e 3, 4, 5 e 6 approvati con le Determinazioni Dirigenziali rispettivamente nn. 46/2016, 84/2018, 298/2018, 310/2019, 431/2019.
- rimandare a successive convocazioni della Commissione Regionale Alberi Monumentali il prosieguo delle attività di istruttoria sulle rimanenti n. 102 schede di identificazione di alberi, con relativa documentazione fotografica, pervenute dal CSN in provincia di Foggia;
- di incaricare la referente regionale per gli alberi monumentali, dott.ssa Rosabella Milano, a porre in essere gli adempimenti consequenziali all'adozione del presente atto.
- di pubblicare il presente provvedimento sul BURP.

Il presente provvedimento:

- è adottato in originale ed è composto da n. 8 facciate e dall'allegato A composto da n. 10 facciate;
- è unicamente formato con mezzi informatici e sarà conservato, ai sensi delle Linee Guida del Segretario generale della Giunta Regionale prot. n. AOO_175/1875 del 28/05/2020, sui sistemi informatici regionali CIFRA, Sistema Puglia e Diogene;
- sarà reso pubblico, ai sensi del comma 3 del Decreto del Presidente della Giunta Regionale n. 443 del 31/07/2015, mediante affissione per 10 giorni lavorativi a decorrere dalla data della sua adozione all'Albo delle Determinazioni Dirigenziali tramite la piattaforma regionale CIFRA, ai sensi delle Linee Guida del Segretario Generale della Giunta Regionale, prot. n. AOO_175/1875 del 28.05.2020;
- sarà pubblicato nella sezione "Amministrazione trasparente", sotto sezione "Provvedimenti dirigenti amministrativi" del sito www.regione.puglia.it;
- sarà conservato e custodito presso la Sezione Gestione Sostenibile e Tutela delle Risorse Forestali e Naturali;
- sarà pubblicato nella sezione "Amministrazione trasparente";
- sarà pubblicato sul sito della Sezione Gestione Sostenibile e Tutela delle Risorse Forestali e Naturali http://foreste.regione.puglia.it

ll Dirigente della Sezione
Gestione Sostenibile e Tutela delle Risorse Forestali e Naturali
Dott. Domenico Campanile

REGIONE PUGLIA

DIPARTIMENTO AGRICOLTURA, SVILUPPO RURALE e TUTELA DELL'AMBIENTE
SEZIONE GESTIONE SOSTENIBILE E TUTELA DELLE RISORSE FORESTALI E NATURALI
SERVIZIO RISORSE FORESTALI

ALLEGATO A della DDS "*Legge 14 gennaio 2013, n° 10; Decreto interministeriale 23 ottobre 2014; Deliberazione di Giunta Regionale n.386 del 04/02/2015. Seguito della Determinazione del Dirigente del Servizio Foreste n. 46 del 19/05/2016. Approvazione dell'elenco regionale n.7 degli Alberi Monumentali*".

ELENCO 7 "Alberi Monumentali della Regione Puglia"

	ID	COMUNE	LOCALITA'	Specie NOME SCIENTIFICO	Specie NOME VOLGARE	CIRCONF. FUSTO (cm)	ALTEZZA (m)	CRITERI DI MONUMENTALITA' (DM 23/10/2014)
1	001/ A 015/FG/16	Accadia (FG)	Casone Paduli	*Quercus cerris*	cerro	360	14	Età e/o dimensioni Valore paesaggistico
2	002/ A 015/FG/16	Accadia (FG)	Casone Paduli	*Quercus pubescens*	roverella	430	10	Età e/o dimensioni Forma e portamento Valore ecologico Valore paesaggistico
3	003/ A 015/FG/16	Accadia (FG)	Casone Paduli	*Quercus pubescens*	roverella	560	10	Età e/o dimensioni Forma e portamento Valore ecologico Valore paesaggistico
4	004/ A 015/FG/16	Accadia (FG)	Casone Paduli	*Quercus pubescens*	roverella	400	10	Età e/o dimensioni Forma e portamento Valore ecologico Valore paesaggistico

ALLEGATO A della DDS "*Legge 14 gennaio 2013, n° 10; Decreto interministeriale 23 ottobre 2014; Deliberazione di Giunta Regionale n.386 del 04/02/2015. Seguito della Determinazione del Dirigente del Servizio Foreste n. 46 del 19/05/2016. Approvazione dell'elenco regionale n.7 degli Alberi Monumentali*".

ELENCO 7 "Alberi Monumentali della Regione Puglia"

	ID	COMUNE	LOCALITA'	Specie NOME SCIENTIFICO	Specie NOME VOLGARE	CIRCONF. FUSTO (cm)	ALTEZZA (m)	CRITERI DI MONUMENTALITA' (DM 23/10/2014)
5	005/ A 015/FG/16	Accadia (FG)	Casone Paduli	*Quercus pubescens*	roverella	400	10	Età e/o dimensioni Forma e portamento Valore ecologico Valore paesaggistico
6	006/ A 015/FG/16	Accadia (FG)	Casone Paduli	*Quercus pubescens*	roverella	540	12	Età e/o dimensioni Valore ecologico
7	007/ A 015/FG/16	Accadia (FG)	Casone Paduli	*Quercus pubescens*	roverella	500	11	Età e/o dimensioni Valore ecologico
8	008/ A 015/FG/16	Accadia (FG)	Casone Paduli	*Quercus pubescens*	roverella	390	12	Età e/o dimensioni Valore ecologico
9	009/ A 015/FG/16	Accadia (FG)	Casone Paduli	*Quercus pubescens*	roverella	400	13	Età e/o dimensioni Forma e portamento Valore ecologico

REGIONE PUGLIA

DIPARTIMENTO AGRICOLTURA, SVILUPPO RURALE e TUTELA DELL'AMBIENTE
SEZIONE GESTIONE SOSTENIBILE E TUTELA DELLE RISORSE FORESTALI E NATURALI
SERVIZIO RISORSE FORESTALI

ALLEGATO A della DDS "*Legge 14 gennaio 2013, n° 10; Decreto interministeriale 23 ottobre 2014; Deliberazione di Giunta Regionale n.386 del 04/02/2015. Seguito della Determinazione del Dirigente del Servizio Foreste n. 46 del 19/05/2016. Approvazione dell'elenco regionale n.7 degli Alberi Monumentali*".

ELENCO 7 "Alberi Monumentali della Regione Puglia"

	ID	COMUNE	LOCALITA'	Specie NOME SCIENTIFICO	Specie NOME VOLGARE	CIRCONF. FUSTO (cm)	ALTEZZA (m)	CRITERI DI MONUMENTALITA' (DM 23/10/2014)
10	010/ A 015/FG/16	Accadia (FG)	Casone Paduli	*Quercus pubescens*	roverella	450	10	Età e/o dimensioni Forma e portamento Valore ecologico
11	011/A015/FG/16	Accadia (FG)	Casone Paduli	*Quercus pubescens*	roverella	380	14	Età e/o dimensioni Forma e portamento Valore ecologico
12	001/A150/FG/16	Alberona (FG)	SP130	*Quercus pubescens*	roverella	420	19	Età e/o dimensioni
13	002/A150/FG/16	Alberona (FG)	Toppo Santa Croce	*Quercus pubescens*	roverella	370	13	Età e/o dimensioni
14	001/A339/FG/16	Apricena (FG)	Circonvallazione	*Quercus pubescens*	roverella	380	18	Età e/o dimensioni Valore ecologico

ALLEGATO A della DDS "*Legge 14 gennaio 2013, n° 10; Decreto interministeriale 23 ottobre 2014; Deliberazione di Giunta Regionale n.386 del 04/02/2015. Seguito della Determinazione del Dirigente del Servizio Foreste n. 46 del 19/05/2016. Approvazione dell'elenco regionale n.7 degli Alberi Monumentali*".

ELENCO 7 "Alberi Monumentali della Regione Puglia"

	ID	COMUNE	LOCALITA'	Specie NOME SCIENTIFICO	Specie NOME VOLGARE	CIRCONF. FUSTO (cm)	ALTEZZA (m)	CRITERI DI MONUMENTALITA' (DM 23/10/2014)
15	001/A854/FG/16	Biccari (FG)	Guado del gufo	*Quercus cerris*	cerro	400	14	Età e/o dimensioni
16	002/A854/FG/16	Biccari (FG)	Guado del gufo	*Quercus cerris*	cerro	400	14	Età e/o dimensioni
17	003/A854/FG/16	Biccari (FG)	Guado del gufo	*Acer opalus*	acero opalo	340	14	Età e/o dimensioni Valore ecologico
18	001/B904/FG/16	Casalnuovo Monterotaro (FG)	Monterotaro	*Quercus pubescens*	roverella	460	18	Età e/o dimensioni Forma e portamento
19	002/B904/FG/16	Casalnuovo Monterotaro (FG)	Morgia	*Quercus pubescens*	roverella	473	18	Età e/o dimensioni Forma e portamento Valore ecologico

REGIONE PUGLIA

DIPARTIMENTO AGRICOLTURA, SVILUPPO RURALE e TUTELA DELL'AMBIENTE
SEZIONE GESTIONE SOSTENIBILE E TUTELA DELLE RISORSE FORESTALI E NATURALI
SERVIZIO RISORSE FORESTALI

ALLEGATO A della DDS "*Legge 14 gennaio 2013, n° 10; Decreto interministeriale 23 ottobre 2014; Deliberazione di Giunta Regionale n.386 del 04/02/2015. Seguito della Determinazione del Dirigente del Servizio Foreste n. 46 del 19/05/2016. Approvazione dell'elenco regionale n.7 degli Alberi Monumentali*".

ELENCO 7 "Alberi Monumentali della Regione Puglia"

	ID	COMUNE	LOCALITA'	Specie NOME SCIENTIFICO	Specie NOME VOLGARE	CIRCONF. FUSTO (cm)	ALTEZZA (m)	CRITERI DI MONUMENTALITA' (DM 23/10/2014)
20	001/C429/FG/16	Celenza Valfortore(FG)	Vignanuova	*Quercus pubescens*	roverella	440	18	Età e/o dimensioni Forma e portamento
21	001/C514/FG/16	Cerignola (FG)	Masseria Contessa Mannelli	*Quercus ilex*	leccio	340	13.5	Età e/o dimensioni Valore ecologico Architettura vegetale
22	001/D459/FG/16	Faeto (FG)	Bosco di Faeto-Canale del feudo	*Fagus sylvatica*	faggio	350	20	Età e/o dimensioni Forma e portamento Valore ecologico Valore storico/ culturale/religioso
23	001/D459/FG/16	Faeto (FG)	Bosco di Faeto-Canale del feudo	*Quercus cerris*	cerro	400	20	Età e/o dimensioni Forma e portamento Valore ecologico

ALLEGATO A della DDS "*Legge 14 gennaio 2013, n° 10; Decreto interministeriale 23 ottobre 2014; Deliberazione di Giunta Regionale n.386 del 04/02/2015. Seguito della Determinazione del Dirigente del Servizio Foreste n. 46 del 19/05/2016. Approvazione dell'elenco regionale n.7 degli Alberi Monumentali*".

ELENCO 7 "Alberi Monumentali della Regione Puglia"

	ID	COMUNE	LOCALITA'	Specie NOME SCIENTIFICO	Specie NOME VOLGARE	CIRCONF. FUSTO (cm)	ALTEZZA (m)	CRITERI DI MONUMENTALITA' (DM 23/10/2014)
24	001/D459/FG/16	Faeto (FG)	Bosco di Faeto-Canale del feudo	*Quercus cerris*	cerro	340	20	Età e/o dimensioni Valore ecologico
25	001/D459/FG/16	Faeto (FG)	Bosco di Faeto-Canale del feudo	*Quercus cerris*	cerro	360	20	Età e/o dimensioni Valore ecologico
26	001/D643/FG/16	Foggia	Bosco Incoronata	*Quercus pubescens*	roverella	308	12	Età e/o dimensioni Forma e portamento Valore storico/culturale/religioso
27	002/D643/FG/16	Foggia	Bosco Incoronata	*Quercus pubescens*	roverella	370	12	Età e/o dimensioni Forma e portamento Valore storico/culturale/religioso
28	003/D643/FG/16	Foggia	Bosco Incoronata	*Quercus pubescens*	roverella	212	14	Forma e portamento Valore storico/culturale/religioso

REGIONE PUGLIA

DIPARTIMENTO AGRICOLTURA, SVILUPPO RURALE e TUTELA DELL'AMBIENTE
SEZIONE GESTIONE SOSTENIBILE E TUTELA DELLE RISORSE FORESTALI E NATURALI
SERVIZIO RISORSE FORESTALI

ALLEGATO A della DDS "*Legge 14 gennaio 2013, n° 10; Decreto interministeriale 23 ottobre 2014; Deliberazione di Giunta Regionale n.386 del 04/02/2015. Seguito della Determinazione del Dirigente del Servizio Foreste n. 46 del 19/05/2016. Approvazione dell'elenco regionale n.7 degli Alberi Monumentali*".

ELENCO 7 "Alberi Monumentali della Regione Puglia"

	ID	COMUNE	LOCALITA'	Specie NOME SCIENTIFICO	Specie NOME VOLGARE	CIRCONF. FUSTO (cm)	ALTEZZA (m)	CRITERI DI MONUMENTALITA' (DM 23/10/2014)
29	004/D643/FG/16	Foggia	Bosco Incoronata	*Quercus pubescens*	roverella	250	15	Forma e portamento Valore storico/culturale/religioso
30	005/D643/FG/16	Foggia	Bosco Incoronata	*Quercus pubescens*	roverella	325	20	Forma e portamento Valore storico/culturale/religioso
31	001/E363/FG/16	Isole Tremiti (FG)	Isola di San Nicola, via Diomede	*Fitolacca dioica*	Fitolacca (gruppo)	420-350	9	Età e/o dimensioni Forma e portamento Valore ecologico
32	001/H985/FG/16	San Marco in Lamis (FG)	Zazzano	*Castanea sativa*	castagno	440	10	Età e/o dimensioni Forma e portamento Valore ecologico Valore storico/culturale/religioso

ALLEGATO A della DDS "*Legge 14 gennaio 2013, n° 10; Decreto interministeriale 23 ottobre 2014; Deliberazione di Giunta Regionale n.386 del 04/02/2015. Seguito della Determinazione del Dirigente del Servizio Foreste n. 46 del 19/05/2016. Approvazione dell'elenco regionale n.7 degli Alberi Monumentali*".

ELENCO 7 "Alberi Monumentali della Regione Puglia"

	ID	COMUNE	LOCALITA'	Specie NOME SCIENTIFICO	Specie NOME VOLGARE	CIRCONF. FUSTO (cm)	ALTEZZA (m)	CRITERI DI MONUMENTALITA' (DM 23/10/2014)
33	001/I158/FG/16	San Severo (FG)	Masseria San Matteo	*Quercus pubescens*	roverella	370	14	Età e/o dimensioni Valore ecologico Valore storico/culturale/religioso
34	001/L447/Fg/16	Troia (FG)	Masseria Torricelli	*Quercus pubescens*	roverella	430	17	Età e/o dimensioni Valore ecologico
35	002/M132/FG/16	Volturino (FG)	Radicosa-cacciafumo	*Quercus pubescens*	roverella	510	13	Età e/o dimensioni Forma e portamento Valore ecologico
36	003/M132/FG/16	Volturino (FG)	Serritella	*Quercus pubescens*	roverella	470	16	Età e/o dimensioni Valore ecologico Valore storico/culturale/religioso

REGIONE PUGLIA

DIPARTIMENTO AGRICOLTURA, SVILUPPO RURALE e TUTELA DELL'AMBIENTE
SEZIONE GESTIONE SOSTENIBILE E TUTELA DELLE RISORSE FORESTALI E NATURALI
SERVIZIO RISORSE FORESTALI

ALLEGATO A della DDS "*Legge 14 gennaio 2013, n° 10; Decreto interministeriale 23 ottobre 2014; Deliberazione di Giunta Regionale n.386 del 04/02/2015. Seguito della Determinazione del Dirigente del Servizio Foreste n. 46 del 19/05/2016. Approvazione dell'elenco regionale n.7 degli Alberi Monumentali*".

ELENCO 7 "Alberi Monumentali della Regione Puglia"

	ID	COMUNE	LOCALITA'	Specie NOME SCIENTIFICO	Specie NOME VOLGARE	CIRCONF. FUSTO (cm)	ALTEZZA (m)	CRITERI DI MONUMENTALITA' (DM 23/10/2014)
37	002/A285/BT/16	Andria (BAT)	Contrada Abbondanza	*Quercus pubescens*	roverella	430	17	Età e/o dimensioni Forma e portamento
38	003/A285/BT/16	Andria(BAT)	Contrada Maccarone	*Quercus pubescens*	roverella	440	20	Età e/o dimensioni
39	001/B809/BR/16	Carovigno (BR)	Torre Guaceto	*Juniperus oxycedrus*	ginepro coccolone	99-113	4,5	Età e/o dimensioni Forma e portamento
40	005/F284/BA/16	Molfetta (BA)	Macchia Clemente	*Ceratonia siliqua*	carrubo	450	11	Età e/o dimensioni Forma e portamento
41	003/F284/BA/16	Molfetta (BA)	Navarino	*Quercus pubescens*	roverella	430	15	Età e/o dimensioni Forma e portamento

ALLEGATO A della DDS "*Legge 14 gennaio 2013, n° 10; Decreto interministeriale 23 ottobre 2014; Deliberazione di Giunta Regionale n.386 del 04/02/2015. Seguito della Determinazione del Dirigente del Servizio Foreste n. 46 del 19/05/2016. Approvazione dell'elenco regionale n.7 degli Alberi Monumentali*".

ELENCO 7 "Alberi Monumentali della Regione Puglia"

	ID	COMUNE	LOCALITA'	Specie NOME SCIENTIFICO	Specie NOME VOLGARE	CIRCONF. FUSTO (cm)	ALTEZZA (m)	CRITERI DI MONUMENTALITA' (DM 23/10/2014)
42	001/F284/BA/16	Molfetta (BA)	Torre di Pettine	*Eucalyptus camaldulensis*	Eucalipto	560	25	Età e/o dimensioni
43	001/F784/TA/16	Mottola (TA)	Contrada Chiancarello	*Quercus petrae*	rovere	380	15	Età e/o dimensioni Forma e portamento Valore storico/culturale/religioso
44	001/G751/LE/16	Poggiardo (LE)	Tesoretto	*Quercus ilex*	leccio	320	12	Età e/o dimensioni Forma e portamento

Il presente **Allegato A** è composto da n. 10 facciate

CAMPANILE DOMENICO 30.11.2020 07:40:33 UTC

Il Dirigente di Sezione
Dott. Domenico Campanile

DETERMINAZIONE DEL DIRIGENTE SEZIONE INCLUSIONE SOCIALE ATTIVA E INNOVAZIONE 26 novembre 2020, n. 1061

POR Puglia FESR-FSE 2014-2020 – Asse III –Azione 3.2. DGR 2276/2019 – A.D. n. 327/2020 (BURP 64/2020) Avviso Pubblico "PUGLIASOCIALE IN – Imprese Sociali" – Presa d'atto dei lavori della Commissione di Valutazione riunitasi in data 25/11/2020. Approvazione verbale n. 8/2020.

IL DIRIGENTE DI SEZIONE

- Visti gli articoli 4 e 5 della L.R. n. 7/1997;
- Vista la Deliberazione G.R. n. 3261 del 28/7/1998;
- Visti gli artt. 4 e 16 del D. Lgs. 165/2001;
- Visto l'art. 32 della legge 18 giugno 2009, n. 69, che prevede l'obbligo di sostituire la pubblicazione tradizionale all'Albo ufficiale con la pubblicazione di documenti digitali sui siti informatici;
- Visto l'art. 18 del D. Lgs 196/03 "Codice in materia di protezione dei dati personali" in merito ai Principi applicabili ai trattamenti effettuati dai soggetti pubblici;
- Visto il D.Lgs n. 118/2011 e ss.mm.ii;
- Legge Regionale n. 55 del 30/12/2019 "Disposizioni per la formazione del bilancio 2020 e bilancio pluriennale 2020-2022 della Regione Puglia (Legge di stabilità regionale 2020)"
- Legge Regionale n. 56 del 30/12/2019 "Bilancio di previsione della Regione Puglia per l'esercizio finanziario 2020 e pluriennale 2020-2022"
- Deliberazione di Giunta regionale n. 55 del 21/01/2020 di approvazione del Documento tecnico di accompagnamento e del Bilancio finanziario gestionale 2020 – 2022;
- Richiamato il DPGR n. 443 del 31 luglio 2015 pubblicato sul BURP n. 109 del 3 agosto 2015, che approva l'Atto di Alta organizzazione connesso alla adozione del modello organizzativo denominato "Modello Ambidestro per l'Innovazione della macchina Amministrativa regionale - MAIA;
- Richiamato l'Atto Dirigenziale n. 87 dell'11 aprile 2016 di riorganizzazione interna al Servizio Programmazione Sociale e Integrazione Sociosanitaria – oggi Sezione- ad integrazione dell'A.D. 39 del 26 febbraio 2014;
- Richiamata la Del. G.R. n. 458 dell'8 aprile 2016 con la quale la Giunta regionale ha approvato, in attuazione dell'articolo 19 del Decreto del Presidente della Giunta regionale 31 luglio 2015, n.443, l'allegato A alla predetta deliberazione denominato "Definizioni delle Sezioni di Dipartimento e delle relative funzioni" e l'allegato B "Collocazione provvisoria dei Servizi regionali alle dipendenze delie strutture di nuova istituzione";
- Richiamata la Del. G.R. n. 1176 del 29 luglio 2016 con la quale la Giunta Regionale ha conferito l'incarico di dirigente della Sezione Inclusione Sociale attiva e Innovazione Reti Sociali, istituita con la citata Del. G. R. n. 458/2016;
- Richiamato l'Atto dirigenziale n. 16 del 31 marzo 2017 con cui il Direttore del Dipartimento Risorse umane, finanziarie e strumentali, Personale e organizzazione, ha conferito gli incarichi di Direzione dei Servizi, sentito il Coordinamento dei direttori di Dipartimento;
- Richiamato l'Atto Dirigenziale n. 379 del 27 maggio 2019 di approvazione dell'atto di organizzazione interna alla Sezione Inclusione Sociale attiva e Innovazione reti sociali alla luce della declaratoria delle funzioni già approvata con Del. G.R. n. 458/2016 nonché considerando il personale in servizio alla data del 21 maggio 2019 presso la medesima Sezione;
- Richiamata la D.G.R. n. 1678 del 12/10/2020 con cui sono state attribuite funzioni vicarie di direzione ad interim della Sezione Inclusione sociale attiva e innovazione delle reti sociali al Dott. Antonio Mario Lerario;

VISTI:

- il Regolamento (UE) n. 1303/2013 del Parlamento Europeo e del Consiglio del 17 dicembre 2013, pubblicato sulla GUUE del 20.12.2013, che reca disposizioni comuni sul Fondo europeo di sviluppo regionale, sul

Fondo sociale europeo, sul Fondo di coesione, sul Fondo europeo agricolo per lo sviluppo rurale e sul Fondo europeo per gli affari marittimi e la pesca e definisce disposizioni generali sul Fondo europeo di sviluppo regionale, sul Fondo sociale europeo, sul Fondo di coesione e sul Fondo europeo per gli affari marittimi e la pesca e abroga il Regolamento (UE) n. 1083/2006 del Consiglio;

- il D.P.R. 5 febbraio 2018, n. 22, intitolato Regolamento recante i criteri sull'ammissibilità delle spese per i programmi cofinanziati dai Fondi strutturali di investimento europei (SIE) per il periodo di programmazione 2014/2020. (18G00048);
- il POR Puglia FESR-FSE 2014-2020 (CCI 2014IT16M2OP002), approvato con Decisione C(2015) 5854 del 13 agosto 2015 dei competenti Servizi della Commissione Europea, da ultimo modificato con Decisione C(2020) 4719 del 08/07/2020;
- la Deliberazione di Giunta regionale n. 1091 del 16/07/2020 di approvazione del Programma Operativo FESR FSE 2014-2020 e di presa d'atto della Decisione di esecuzione C(2020) 4719 della Commissione Europea del 8 luglio 2020;
- la Deliberazione della Giunta regionale n. 833/2016, che ha attribuito le responsabilità delle Linee di Azione del POR Puglia FESR-FSE 2014-2020 ai dirigenti delle Sezioni in cui è articolata la nuova organizzazione della Amministrazione regionale, e che tra l'altro ha attribuito la responsabilità delle Linee di Azione 3.2 al dirigente della Sezione Inclusione Sociale attiva e Innovazione reti sociali.
- la Deliberazione di Giunta regionale n. 1166 del 18 luglio 2017 con cui il Dirigente della Sezione Programmazione Unitaria è stato designato quale Autorità di Gestione del Programma Operativo FESR FSE 2014-2020 istituita a norma dell'art. 123 par.3 del Regolamento UE 1303/2013.

PREMESSO CHE:

- la Regione Puglia, con DGR 2276/2017, ha approvato il Programma regionale "PugliaSociale IN", il quale integra tutte le azioni che l'Amministrazione regionale porrà in essere nel periodo 2017-2020 per promuovere un contesto favorevole all'innovazione sociale e allo sviluppo dell'economia sociale, ricercando e attivando soluzioni innovative e risposte nuove alle domande di benessere e qualità della vita delle persone, delle organizzazioni e delle comunità locali;
- l'innovazione sociale, considerata come leva per lo sviluppo di nuove aree di business, di nuove piattaforme integrate di servizi, di nuove opportunità di inclusione e di attivazione, di rigenerazione di contesti urbani e di patrimonio immobiliare, dunque trasversale ai diversi settori di attività economica, tradizionali e del terziario avanzato, diventa con PugliaSociale IN la chiave di definizione di nuove prospettive di investimento e di nuove opportunità di imprese e di business, specificamente di social business;
- il POR Puglia 2014 – 2020 indica gli obiettivi strategici che la Regione intende perseguire per la crescita e lo sviluppo dei territori, incidendo sui fattori di contesto per rafforzarne la competitività;
- il POR Puglia 2014-2020, in coerenza con gli obiettivi tematici del Regolamento (UE) n. 1303/2013 e dell'Accordo di Partenariato, si declina in 13 Assi prioritari, tra cui l'Asse III "Competitività delle piccole e medie imprese" che fissa fra i propri obiettivi specifici quello di diffondere e rafforzare le attività economiche a contenuto sociale;
- la Regione Puglia, attraverso l'obiettivo specifico RA 3.7 "Diffondere e rafforzare le attività economiche a contenuto sociale", intende accrescere l'esigenza di interventi strutturali a sostegno del consolidamento dell'imprenditoria privata che opera nella qualificazione dell'offerta di servizi di interesse sociale, in stretta integrazione con le politiche pubbliche di innalzamento dei livelli dei servizi rivolti a cittadini e famiglie pugliesi e degli obiettivi di sviluppo dell'economia sociale e dell'innovazione sociale;
- l'Azione 3.2 "Interventi di diffusione e rafforzamento delle attività economiche a contenuto sociale" dell'Asse prioritario III del POR Puglia 2014-2020, contempla la realizzazione di attività di sostegno all'avvio e rafforzamento di attività imprenditoriali che producono effetti socialmente desiderabili e beni pubblici, con specifico riferimento al sostegno ad investimenti materiali ed immateriali per accrescere la capacità produttiva, il grado di coinvolgimento delle platee interessate, l'impiego di nuove tecnologie e lo sviluppo di nuove linee di produzione direttamente rivolte a soddisfare domande sociali e fabbisogni non evasi in tutti gli ambiti, che possano incidere sulla qualità della vita e della parte partecipazione alla vita comunitaria delle persone.

CONSIDERATO CHE:

- con DGR 2276/2019 è stata adottata la variazione al bilancio di previsione per l'esercizio finanziario 2019 e pluriennale 2019-2021 ai sensi del D. Lgs. N. 118/2011, per il l'attuazione della sub-Azione 3.2.a del POR puglia FESR –FSE 2014/2020 – Avviso Pubblico "PUGLIASOCIALE IN – Imprese Sociali";
- con la medesima DGR la Giunta Regionale ha, inoltre, demandato al Dirigente della Sezione Inclusione Sociale Attiva e Innovazione delle Reti Sociali la predisposizione, approvazione ed adozione dell'Avviso pubblico in conformità con le specifiche di cui alla proposta di deliberazione, la selezione ed attuazione degli interventi e l'adozione degli atti connessi e consequenziali, tra cui, se del caso, l'adozione di apposito schema di Disciplinare regolante i rapporti tra Regione Puglia e Soggetti beneficiari, la sottoscrizione dei Disciplinari regolanti i rapporti tra Regione Puglia ed i Soggetti beneficiari;
- con A.D. n. 327/2020 (BURP n. 64 del 07/05/2020) è stato approvato l'Avviso Pubblico "PUGLIASOCIALE IN – Imprese Sociali" e contestualmente è stata disposta la prenotazione di spesa delle somme stanziate con DGR n. 2276/2019 come di seguito riportato:
  - Cap. U1161310 "POR 2014-2020. FONDO FESR. AZIONE 3.2 – INTERVENTI DI DIFFUSIONE E RAFFORZAMENTO DELLE ATTIVITÀ ECONOMICHE A CONTENUTO SOCIALE. CONTRIBUTI AGLI INVESTIMENTI A ALTRE IMPRESE. QUOTA UE"
  E.F. 2020: € 3.000.000,00
  E.F. 2021: € 7.000.000,00
  - Cap. U1162310 "POR 2014-2020. FONDO FESR. AZIONE 3.2 – INTERVENTI DI DIFFUSIONE E RAFFORZAMENTO DELLE ATTIVITÀ ECONOMICHE A CONTENUTO SOCIALE. CONTRIBUTI AGLI INVESTIMENTI A ALTRE IMPRESE. QUOTA STATO"
  E.F. 2020: € 2.100.000,00
  E.F. 2021: € 4.900.000,00
  - Cap. U1163322 "POR 2014-2020. FONDO FESR. AZIONE 3.2 – INTERVENTI DI DIFFUSIONE E RAFFORZAMENTO DELLE ATTIVITÀ ECONOMICHE A CONTENUTO SOCIALE. CONTRIBUTI AGLI INVESTIMENTI A ALTRE IMPRESE. COFINANZIAMENTO REGIONALE"
  E.F. 2020: € 900.000,00
  E.F. 2021: € 2.100.000,00
- l'art. 12 dell'Avviso prevede che "La documentazione suindicata dovrà pervenire, pena l'esclusione, a partire dal 90° (novantesimo) giorno successivo alla pubblicazione sul Bollettino Ufficiale Regione Puglia (BURP) del presente Avviso, ai sensi dell'art. 5, comma 1, del D.Lgs. 123/1998, esclusivamente via PEC all'indirizzo inclusione.innovazione@pec.rupar.puglia.it con indicazione nell'oggetto dei seguenti elementi "Denominazione soggetto proponente" - "AVVISO PUBBLICO Puglia Sociale IN Imprese Sociali";
- con A.D. n. 765 del 14/09/2020 (BURP n. 130 del 17/09/2020) si è proceduto alla nomina della Commissione di valutazione *(di seguito Commissione)*, in applicazione di quanto previsto dall'art. 13 dell'Avviso Pubblico "PUGLIASOCIALE IN – Imprese Sociali" e nel rispetto di quanto previsto dalla POS C.1a Aiuti allegata al SIGECO del POR Puglia FESR-FSE 2014-2020;
- con A.D. n. 821 del 22/10/2020 sono stati approvati gli esiti del lavoro di valutazione della prima seduta della Commissione tenutasi in data 25/09/2020, della seconda seduta tenutasi in data 30/09/2020, della terza seduta tenutasi in data 05/10/2020 e della quarta seduta tenutasi in data 12/10/2020 come riportati nei verbali n. 1/2020 del 25/09/2020, n. 2/2020 del 30/09/2020, n. 3/2020 del 05/10/2020 e n. 4/2020 del 12/10/2020 allegati al provvedimento per farne parte integrante e sostanziale;
- con A.D. n. 963 del 12/11/2020 sono stati approvati gli esiti del lavoro di valutazione della quinta seduta della Commissione tenutasi in data 11/11/2020, come riportati nel verbale n. 5/2020 dell'11/11/2020 allegato al provvedimento per farne parte integrante e sostanziale;
- con A.D. n. 994 del 18/11/2020 sono stati approvati gli esiti della sesta seduta della Commissione tenutasi in data 16/11/2020 e gli esiti del lavoro di valutazione della settima seduta tenutasi in data 17/11/2020 come riportati nel verbale n. 6/2020 del 16/11/2020 e n. 7/2020 del 17/11/2020;
- in collegamento web tramite la piattaforma Google Meet, in data 25 novembre 2020 alle ore 09.30, si è tenuta l'ottava seduta della Commissione per la valutazione delle proposte progettuali;
- gli esiti della ottava seduta sono riportati nel verbale n. 8/2020 del 25/11/2020.

Tanto premesso e considerato, si rende necessario approvare gli esiti del lavoro di valutazione della ottava seduta tenutasi in data 25/11/2020 come riportati nel verbale n. 8/2020 del 25/11/2020, allegato al presente provvedimento per farne parte integrante e sostanziale.

Verifica ai sensi del Regolamento UE n. 679/2016 e del D. Lgs. n. 196/2003 come modificato dal D. Lgs. n. 101/2018 - Garanzie di riservatezza

La pubblicazione dell'atto all'Albo, salve le garanzie previste dalla L. n. 241/90 in tema di accesso ai documenti amministrativi, avviene nel rispetto della tutela della riservatezza dei cittadini secondo quanto disposto dal Regolamento UE n. 679/2016 in materia di protezione dei dati personali nonché dal D. Lgs. n. 196/2003 come modificato dal D. lgs. n. 101/2018 ed ai sensi del vigente Regolamento regionale n. 5/2006 per il trattamento dei dati sensibili e giudiziari.
Ai fini della pubblicità legale, l'atto destinato alla pubblicazione è redatto in modo da evitare la diffusione di dati personali identificativi non necessari ovvero il riferimento alle particolari categorie di dati previste dagli articoli 9 e 10 del Regolamento citato; qualora tali dati fossero indispensabili per l'adozione dell'atto, essi sono trasferiti in documenti separati, esplicitamente richiamati.

ADEMPIMENTI CONTABILI AI SENSI DEL D.LGS. N. 118/2011 E SS.MM.II

Il presente provvedimento non comporta alcun mutamento quantitativo di spesa né a carico del Bilancio regionale né a carico di Enti i cui creditori potrebbero rivalersi sulla Regione.

Tutto ciò premesso e considerato

IL DIRIGENTE RESPONSABILE DI SEZIONE
INCLUSIONE SOCIALE ATTIVA E INNOVAZIONE

- sulla base delle risultanze istruttorie di cui innanzi;
- viste le attestazioni in calce al presente provvedimento;
- ritenuto di dover provvedere in merito

DETERMINA

1. di **prendere atto** di quanto espresso in narrativa, che qui si intende integralmente riportato;
2. di **approvare gli esiti** della ottava seduta tenutasi in data 25/11/2020 come riportati nel verbale n. 8/2020 del 25/11/2020, allegato al presente provvedimento per farne parte integrante e sostanziale;
3. di **procedere** con la comunicazione a mezzo PEC dei suddetti esiti ai soggetti proponenti e, laddove prevista, la richiesta di integrazioni documentali assegnando per ottemperare un termine pari a 10 giorni lavorativi dal ricevimento della richiesta.

Il presente provvedimento:

a. sarà pubblicato all'albo on line nelle pagine del sito istituzionale della Regione Puglia nella sezione "Amministrazione Trasparente";
b. viene redatto in forma integrale, secondo quanto disposto dal Regolamento UE n.679/2016, relativo alla protezione delle persone fisiche con riguardo al trattamento dei dati personali, nonché alla libera circolazione di tali dati e che abroga la direttiva europea 95/46/CE (regolamento generale sulla protezione dei dati) e dal D.Lgs. n.101/2018;
c. sarà pubblicato sul BURP;
d. sarà trasmesso in copia all'Assessore al Welfare.

Il presente atto, composto da n° 13 facciate compreso l'allegato Verbale n. 8/2020, è adottato in originale.

IL DIRIGENTE
Sezione Inclusione sociale attiva e innovazione
Dr. Antonio Mario Lerario

REGIONE PUGLIA

DIPARTIMENTO PROMOZIONE DELLA SALUTE, DEL BENESSERE SOCIALE E DELLO SPORT PER TUTTI

SEZIONE INCLUSIONE SOCIALE ATTIVA E INNOVAZIONE

Avviso Pubblico "PUGLIASOCIALE IN – Imprese Sociali" per il finanziamento di interventi di diffusione e rafforzamento delle attività economiche a contenuto sociale

(approvato con A.D. n. 327 del 30 aprile 2020)

Verbale n. 8/2020

Premesso che:

- con A.D. n. 327 del 30 aprile 2020 (BURP n. 64 del 07/05/2020) è stato approvato l'Avviso Pubblico in epigrafe;

- l'art. 13 dell'Allegato 1 (*di seguito Avviso Pubblico*) all'A.D. n. 327/2020 prevede che *"La selezione degli interventi ammissibili a finanziamento avverrà attraverso procedura valutativa "a sportello", per cui si procederà ad istruire e finanziare le proposte progettuali secondo l'ordine cronologico d'arrivo delle stesse e sino a concorrenza delle risorse disponibili a valere sulla dotazione finanziaria di cui al presente Avviso. (omissis). La selezione sarà effettuata da apposita Commissione di valutazione istituita, in data successiva alla pubblicazione del presente Avviso sul BURP, con provvedimento del Dirigente della Sezione Inclusione Sociale Attiva e Innovazione delle Reti Sociali e composta da un numero dispari di membri per un massimo di cinque, con competenze specifiche per assolvere ai compiti attribuiti, oltre che da un segretario verbalizzante."*;

- con A.D. n. 765 del 14/09/2020 è stata costituita la Commissione di valutazione (*di seguito Commissione*) per la selezione dei progetti come previsto dall'art. 13 dell'Avviso Pubblico;

- In data 25 settembre 2020 alle ore 09.30 si è tenuta la prima seduta della Commissione costituita con A.D. n. 765/2020, i cui esiti sono riportati nel verbale n. 1/2020 di pari data.

- In data 30 settembre 2020 alle ore 09.30 si è tenuta la seconda seduta della Commissione costituita con A.D. n. 765/2020, i cui esiti sono riportati nel verbale n. 2/2020 di pari data.

- In data 05 ottobre 2020 alle ore 09.00 si è tenuta la terza seduta della Commissione costituita con A.D. n. 765/2020, i cui esiti sono riportati nel verbale n. 3/2020 di pari data.

- In data 12 ottobre 2020 alle ore 09.00 si è tenuta la quarta seduta della Commissione costituita con A.D. n. 765/2020, i cui esiti sono riportati nel verbale n. 4/2020 di pari data.

- In data 11 novembre 2020 alle ore 09.30 si è tenuta la quinta seduta della Commissione costituita con A.D. n. 765/2020, i cui esiti sono riportati nel verbale n. 5/2020 di pari data.

- In data 16 novembre 2020 ore 9.30, vista l'assenza per sopraggiunti motivi di servizio di un componente della Commissione, la stessa ha verbalizzato di riconvocarsi in data 17 novembre 2020 ore 15.00, come da verbale n.6/2020 del 16/11/2020.

- In data 17 novembre 2020 alle ore 15.00 si è tenuta la settima seduta della Commissione costituita con A.D. n. 765/2020, i cui esiti sono riportati nel verbale n. 7/2020 di pari data.

- In collegamento web tramite la piattaforma Google Meet, in data 25 novembre 2020 alle ore 09.30, si è riunita la Commissione costituita con A.D. n. 765/2020 per l'istruttoria delle domande pervenute a seguito dell'Avviso Pubblico in epigrafe.

Sono presenti:

- la dr.ssa Valentina Donati, funzionaria della Sezione Inclusione Sociale Attiva e Innovazione, in qualità di componente e Presidente della Commissione;
- il dr. Piero D'Argento, componente esterno esperto di innovazione sociale e terzo settore;
- l'ing. Francesco Longo, funzionario incardinato nel Dipartimento Mobilità, Qualità Urbana, Opere Pubbliche, Ecologia e paesaggio, in qualità di componente con competenza tecnica;
- la dr.ssa Rossella Bratta, funzionaria della Sezione Inclusione Sociale Attiva e Innovazione, in qualità di segretaria verbalizzante.

La Commissione procede alla verifica delle integrazioni pervenute secondo l'ordine cronologico di invio delle stesse, come da seguente tabella:

N. prog. Progetto	Soggetto	Titolo intervento	Data e ora trasmissione integrazioni
19	Il dado gira coop. sociale	CREA *Custodi del Rispetto, delle Emozioni e dell'Ambiente	05/11/2020 - 19.04
31	San Bernardo Soc. Coop. Soc.	I segreti del monastero	07/11/2020 - 08.49
10	Coop. Soc. Sant'Agostino	Housing sociale e turismo solidale la Guardiola - "integrare l'integrazione" sociale e abitativa	09/11/2020 - 11.05
11	Soc. Coop. Frequenze	Museum for Blind People	09/11/2020 - 12.12
24	Coop. Soc. RUAH scrl onlus	Bosco sotto le stelle	09/11/2020 - 17.32
4	Phoenix Soc. Coop. Sociale	Officina d'arte e restauro. Centro di Orientamento per un welfare generativo in favore degli adolescenti e le loro famiglie. Dal restauro alla recovery	09/11/2020 - 19.18
25	Zip.H s.c.s. onlus	Centro per le Autonomie e le Tecnologie Assistive on the R.O.A.D.	10/11/2020 - 19.36
2	Health Sol Levante Cooperativa Sociale	Sportello per il sostegno agli inserimenti lavorativi delle persone con disabilità	12/11/2020 - 12.45

e procede alla valutazione sull'ammissibilità sostanziale e tecnica delle proposte progettuali secondo i criteri riportati all'art. 13 dell'Avviso Pubblico e seguendo l'ordine cronologico di invio delle integrazioni.

Numero progressivo 19 - Il dado gira coop. Sociale – Progetto "CREA *Custodi del Rispetto, delle Emozioni e dell'Ambiente", stando alla valutazione conseguita pari a 50 punti, è considerato non ammissibile a finanziamento.

Numero progressivo 31 - San Bernardo Soc. Coop. Soc. – Progetto "I segreti del monastero", stando alla valutazione conseguita pari a 65 punti, è considerato non ammissibile a finanziamento.

Numero progressivo 10 - Coop. Soc. Sant'Agostino – Progetto "Housing sociale e turismo solidale la Guardiola - "integrare l'integrazione" sociale e abitativa", stando alla valutazione conseguita pari a 81 punti, è considerato ammissibile a finanziamento. La Commissione fa presente che, in riferimento ai "pareri e/o autorizzazioni ove previsti" di cui al livello di progettazione presentato (esecutivo), il soggetto proponente ha presentato la "ricevuta di registrazione del protocollo" riferita all'istanza di richiesta di permesso di costruire. Non è stato trasmesso l'esito di tale istanza da parte della Città di Andria. Sebbene potrebbero ricorrere i presupposti del silenzio/assenso, non essendo nota in tal senso la disciplina comunale in materia, ai fini di cristallizzare l'effettiva immediata cantierabilità dell'intervento proposto, il professionista incaricato per il tramite del soggetto proponente dovrà presentare un'attestazione circa il decorso dei termini del procedimento presso lo sportello unico per l'edilizia, ovvero l'autorizzazione di competenza rilasciata della Città di Andria.

Numero progressivo 11 - Soc. Coop. Frequenze – Progetto "Museum for Blind People", stando alla valutazione conseguita pari a 82 punti, è considerato ammissibile a finanziamento.
Con riferimento al Certificato di Sostenibilità Ambientale, si chiede di produrre la ricevuta di consegna della pec inviata a sezione.politicheabitative@pec.rupar.puglia.it, con cui è stato trasmesso il Certificato al competente Servizio regionale.

Numero progressivo 24 - Coop. Soc. RUAH scrl onlus – Progetto "Bosco sotto le stelle", stando alla valutazione conseguita pari a 27 punti, è considerato non ammissibile a finanziamento.

Gli esiti della valutazione tecnica sono riportati nella griglia di valutazione riportata in allegato al presente verbale, di cui costituisce parte integrante e sostanziale.

Alle ore 12.00 la Commissione termina i lavori e decide quindi di riconvocarsi il giorno 30 novembre 2020 alle ore 9.30 per la prosecuzione dei lavori.

Letto, confermato e sottoscritto

Bari, 25 novembre 2020

dr.ssa Valentina Donati

dr. Piero D'Argento

ing. Francesco Longo

dr.ssa Rossella Bratta

		Data Commissione	25/nov/20	25/nov/20	25/nov/20	25/nov/20	25/nov/20
		Num. Pratica	19	31	10	11	24
		Prot. Reg.	11/08/2020/0039413	05/10/2020/0042772	05/08/2020/0038916	05/08/2020/0038918	08/09/2020/0040750
		Soggetto proponente	Il dado gira coop. sociale	San Bernardo Soc. Coop. Soc.	Coop. Soc. Sant'Agostino	Soc. Coop. Frequenze	Coop. Soc. RUAH scrl onlus
		Titolo Progetto	CREA *Custodi del Rispetto, delle Emozioni e dell'Ambiente	I segreti del monastero	Housing sociale e turismo solidale la Guardiola - "integrare l'integrazione" sociale e abitativa	Museum for Blind People	Bosco sotto le stelle
		Importo totale Progetto	€ 200.000,00	€ 158.450,66	€ 280.120,00	€ 289.433,91	€ 304.999,29
		Contributo regionale	€ 138.748,80	€ 105.265,46	€ 200.000,00	€ 200.000,00	€ 200.000,00
DESCRIZIONE		PUNTEGGIO					
A. 1 - Sostenibilità e coerenza complessiva del progetto (punteggio totale criterio max 30)							
A.1.1	Coerenza sotto il profilo strategico: conoscenza e chiarezza nella individuazione degli stakeholder e dei beneficiari, del territorio, del bisogno che si vuole concorrere a soddisfare, del cambiamento che si vuole generare.	max 10	4	8	10	6	2
A.1.2	Sostenibilità e coerenza sotto il profilo organizzativo: individuazione dettagliata delle risorse chiave dal punto di vista delle competenze tecniche specialistiche, del modello organizzativo, dei permessi e/o autorizzazioni necessari.	max 10	4	6	6	6	4
A.1.3	Sostenibilità e coerenza sotto il profilo economico finanziario: definizione dettagliata delle risorse finanziarie, interne ed esterne all'azienda, necessarie. Voci di costo, voci di ricavo, l'andamento dei costi e dei ricavi etc.	max 10	2	6	8	4	4
A.2 - Fattibilità del progetto (punteggio totale criterio max 30)							
A.2.1	Scalabilità dell'idea progettuale nel tempo e nello spazio (intesa come sostenibilità economica e prospettive di continuità e sviluppo dell'idea progettuale, chiarezza nella definizione delle soluzioni per il reperimento delle risorse e la prosecuzione delle attività)	max 10	4	4	8	8	2
A.2.2	Flessibilità e dinamismo dell'organizzazione (intesa come capacità dell'organizzazione di adattarsi ai cambiamenti del mercato e delle condizioni socio-territoriali)	max 10	4	4	6	6	2
A.2.3	Fattibilità ed efficacia attesa (intesa come realizzabilità dell'idea proposta e presenza di fattori chiave che ne rafforzino la fattibità, in relazione con i vincoli e le criticità del settore di intervento, capacità del progetto di conseguire gli obiettivi dichiarati)	max 10	4	8	8	8	2
A.3 - Congruenza finanziaria e organizzativa (punteggio totale criterio max 20)							
A.3.1	Congruenza del quadro economico rispetto agli obiettivi perseguiti	max 10	6	8	10	8	2
A.3.2	Definizione di uno strumento di valutazione di impatto sociale (rif. Decreto 23 luglio 2019 Ministero del lavoro e delle politiche sociali - Linee guida per la realizzazione di sistemi di valutazione dell'impatto sociale delle attività svolte dagli enti del Terzo Settore)	max 10	8	4	10	8	2
A.4 - Impatto potenziale del progetto (punteggio totale criterio max 20)							
A.4.1	Ricadute in termini occupazionali, rapporto percentuale fra il numero di ULA (Unità Lavorative Annue), coerente con gli obiettivi perseguiti ed effettivamente impiegate per l'attuazione dell'idea progettuale (NA) e il costo complessivo dell'investimento (INV). % NA/INV (max 5 punti)						
	% NA/INV > 0,0040%	5	3	3	1	3	1
	% NA/INV > 0,0008% ≤ 0,0040%	3					
	% NA/INV ≥ 0,0004% e ≤ 0,0008%	1					
A.4.2	Aggregazione formalizzata da intese partenariali, con soggetti pubblici e/o privati del territorio pugliese, per la realizzazione di sinergie utili al raggiungimento di finalità e obiettivi a cui tende la proposta progettuale. (Saranno attribuiti zero punti se non è previsto un partenariato, 3 punti se previsto, 5 punti se il partenariato, in considerazione delle attività svolte dai soggetti partner e dall'impegno nell'ambito dell'idea progettuale, è fortemente coerente con gli obiettivi del progetto) (max 15 punti)						
	Presenza di partner del privato sociale	max 5	5	5	5	5	5
	Presenza di partner del privato profit	max 5	0	5	5	5	0
	Presenza di partner pubblici	max 5	5	0	0	5	0

		Data Commissione	25/nov/20	25/nov/20	25/nov/20	25/nov/20	25/nov/20
		Num. Pratica	19	31	10	11	24
		Prot. Reg.	11/08/2020/0039413	05/10/2020/0042772	05/08/2020/0038916	05/08/2020/0038918	08/09/2020/0040750
		Soggetto proponente	Il dado gira coop. sociale	San Bernardo Soc. Coop. Soc.	Coop. Soc. Sant'Agostino	Soc. Coop. Frequenze	Coop. Soc. RUAH scrl onlus
		Titolo Progetto	CREA *Custodi del Rispetto, delle Emozioni e dell'Ambiente	I segreti del monastero	Housing sociale e turismo solidale la Guardiola - "integrare l'integrazione" sociale e abitativa	Museum for Blind People	Bosco sotto le stelle
		Importo totale Progetto	€ 200.000,00	€ 158.450,66	€ 280.120,00	€ 289.433,91	€ 304.999,29
		Contributo regionale	€ 138.748,80	€ 105.265,46	€ 200.000,00	€ 200.000,00	€ 200.000,00
B.1 Cantierabilità del progetto (punteggio totale criterio max 8)							
B.1.1	Immediatamente cantierabile (presentazione di un progetto firmato da tecnico abilitato e corredato da pareri e autorizzazioni, laddove necessari)	8	1	4	4	8	1
B.1.2	Cantierabile nel medio periodo (presentazione di un progetto firmato da tecnico abilitato e corredato da documentazione atta a dimostrare l'avvio dell'iter amministrativo per l'ottenimento di pareri e/o autorizzazioni, laddove necessari)	4					
B.1.3	Cantierabile nel lungo periodo (presentazione del solo progetto di fattibilità tecnica ed economica)	1					
Presentazione di un progetto certificato secondo quanto previsto per la PROCEDURE DI CERTIFICAZIONE DI SOSTENIBILITÀ DEGLI EDIFICI definite dalla DGR 2279/2009 - Processo di certificazione del progetto.		2	0	0	0	2	0
		VALUTAZIONE TOTALE	**50**	**65**	**81**	**82**	**27**
		AMMESSO (SI/NO)	**NO**	**NO**	**SI**	**SI**	**NO**

DETERMINAZIONE DEL DIRIGENTE SEZIONE INCLUSIONE SOCIALE ATTIVA E INNOVAZIONE 1 dicembre 2020, n. 1074

Del.G.R. 220/2020 - Avviso di "Manifestazione di interesse alla co-progettazione di interventi previsti dal Piano regionale delle politiche familiari".

IL DIRIGENTE AD INTERIM DELLA SEZIONE INCLUSIONE SOCIALE ATTIVA E INNOVAZIONE

- Visti gli articoli 4 e 5 della L.R. n. 7/1997;
- Vista la Deliberazione G.R. n. 3261 del 28/7/1998;
- Visti gli artt. 4 e 16 del D. Lgs. 165/2001;
- Visto l'art. 32 della legge 18 giugno 2009, n. 69, che prevede l'obbligo di sostituire la pubblicazione tradizionale all'Albo ufficiale con la pubblicazione di documenti digitali sui siti informatici;
- Visto l'art. 18 del D. Lgs 196/03 "Codice in materia di protezione dei dati personali" in merito ai Principi applicabili ai trattamenti effettuati dai soggetti pubblici;
- Visto il D.Lgs n. 118/2011 e ss.mm.ii;
- Vista la L.R. n.2 del 15/02/2016 –"Bilancio di previsione della Regione Puglia per l'esercizio finanziario 2016 e pluriennale 2016-2018"
- Vista la Delibera G.R. n. 159 del 23/02/2016;
- Richiamato il DPGR n. 443 del 31 luglio 2015 pubblicato sul BURP n. 109 del 3 agosto 2015, che approva l'Atto di Alta organizzazione connesso alla adozione del modello organizzativo denominato "Modello Ambidestro per l'Innovazione della macchina Amministrativa regionale- MAIA;
- Richiamata la Del. G.R. n. 458 dell'8 aprile 2016 con la quale la Giunta regionale ha approvato, in attuazione dell'articolo 19 del Decreto del Presidente della Giunta regionale 31 luglio 2015, n.443, l'allegato A alla predetta deliberazione denominato "Definizioni delle Sezioni di Dipartimento e delle relative funzioni" e l'allegato B "Collocazione provvisoria dei Servizi regionali alle dipendenze delle strutture di nuova istituzione";
- Richiamata la Del. G.R. n. 366 del 26 febbraio 2019 con la quale la Giunta Regionale ha conferito l'incarico di dirigente a.i. del Servizio Minori, Famiglie e pari opportunità istituito con la citata Del. G. R. n. 458/2016, alla Dottoressa Francesca Zampano;
- Richiamato il Decreto di Presidente della Giunta Regionale 03/02/2020 n.65 di attuazione
- della Deliberazione di Giunta Regionale n.44 del 20/01/2020;
- Richiamata la nota prot. n. AOO_005/98 del 06/02/2020 inviata dal direttore del Dipartimento Promozione della salute, del benessere sociale e dello sport per tutti;
- Richiamata la Determinazione dirigenziale n. 939 del 24/07/2020 della Sezione personale e organizzazione che ricolloca il Servizio Minori, Famiglie e Pari Opportunità nella Sezione "Inclusione Sociale Attiva e Innovazione Reti Sociali";
- Richiamata la D.G.R n. 1678 del 12/10/2020 con cui sono state attribuite funzioni vicarie di direzione ad interim della Sezione Inclusione sociale attiva e innovazione al Dott. Antonio Mario Lerario;
- Visti gli artt. 20 e 21 del Codice dell'Amministrazione Digitale (CAD), di cui al D.L.gs n. 82/2005, come modificato dal D.lgs 13 dicembre 2017 n. 217;
- Sulla base dell'istruttoria espletata della funzionaria istruttrice e responsabile del procedimento amministrativo, dalla quale emerge quanto segue.

PREMESSO CHE:

- Nell'ambito delle politiche per la prima infanzia e il sostegno alle responsabilità familiari, la Regione Puglia ha promosso negli ultimi anni azioni significative tese a promuovere il benessere delle famiglie pugliesi, intervenendo in modo mirato e strutturato sia nella logica di potenziamento dei servizi alla persona e alla famiglia, sia nella priorità di tutela dei minori vulnerabili. Le misure sono state orientate, nello specifico,

a stimolare la programmazione e l'implementazione di nuovi servizi a supporto delle responsabilità genitoriali, della relazione genitori-figli, ovvero in grado di assicurare la tutela dei diritti dei minori;

- Il Piano regionale Politiche Sociali, approvato con Del. G.R. n. 2324/2017, ha tra i suoi assi strategici la promozione e il sostegno alla prima infanzia, ai minori e alle famiglie;
- Lo stesso Piano regionale definisce le aree tematiche sulle quali concentrare gli sforzi di consolidamento e di attivazione dei servizi prioritari in materia di sostegno alle responsabilità genitoriali e di tutela minori;
- con Del.G.R. n. 220/2020 è stato approvato il Piano regionale delle Politiche familiari, quale esito di un percorso partecipato avviato con la prima Conferenza Regionale sulla Famiglia, tenutasi a Bari il 22 e 23 Novembre2018, che ha strutturato un percorso di lavoro articolato su quattro macroaree tematiche:
  - il lavoro condizione fondamentale per la ripresa della natalità
  - le Famiglie quali risorse sociali ed educative
  - politiche fiscali ed economiche a sostegno delle Famiglie
  - famiglie e servizi di cura
- tra le priorità individuate nell'ambito della macroarea *Famiglie: risorse socio-educative*, al fine di sostenere la genitorialità, sia in condizioni di rischio che di normalità, e per ridurre le povertà educative, vi è il potenziamento e la qualificazione dei servizi attivi nell'ambito della tutela minori e del sostegno alle responsabilità genitoriali;

CONSIDERATO:

- che con Del.G.R. n. 1658 del 8 ottobre 2020 sono state approvate le proposte di modifica al Regolamento regionale 18 gennaio 2007 n. 4, attuativo della Legge Regionale 10 luglio 2006, n. 19 e, segnatamente, ai fini di una compiuta e coerente attuazione del Piano Regionale delle Politiche familiari 2020- 2022, si è ritenuto opportuno proporre la modifica dell'art. 93 (Centro di ascolto per le famiglie e servizi di sostegno alla famiglia e alla genitorialità), avviando formalmente l'iter per una ridefinizione del servizio che contempli le finalità e modalità di intervento individuate e definite nel predetto Piano, che consistono sostanzialmente in azioni di informazione e orientamento, in erogazione di interventi e consulenze a sostegno della genitorialità vulnerabile e nelle situazioni di crisi, in azioni di sviluppo delle risorse familiari e di comunità, di creazione di reti formali e informali a supporto delle esigenze familiari, di raccordo tra i servizi dedicati, pubblici e privati;
- che nell'ambito della macro-area Famiglie: risorse socio-educative, sono stati individuati e previsti i seguenti due interventi, a carattere innovativo e sperimentale, e che tendono a creare i presupposti per un percorso di "modellizzazione" e di "qualificazione" nell'ambito dell'erogazione di servizi e azioni in favore delle famiglie:

  - ✓ *Monitoraggio quanti-qualitativo dei servizi e formazione del personale impegnato nei servizi per le famiglie – scheda intervento n.3;*
  - ✓ *Promozione del protagonismo delle famiglie e costruzione di "alleanze" tra servizi pubblici (sociali, sanitari, educativi) e soggetti del terzo settore- scheda intervento n. 4.*
- la necessità per l'Amministrazione di individuare soggetti partner qualificati per avviare un percorso di co-progettazione teso a definire e a realizzare un articolato intervento a valenza regionale che, partendo da un monitoraggio puntuale dell'esistente, possa accompagnare tutti i soggetti, pubblici e privati, e stakeholders convolti nell'erogazione di servizi a sostegno delle responsabilità genitoriali e della tutela dei minori, nell'attuazione di quanto delineato dal Piano, qualificando gli interventi attraverso percorsi di formazione e di supervisione tesi a rendere omogenei percorsi, approcci, metodologie nonché fornendo strumenti per consentire processi corretti di monitoraggio e valutazione degli interventi.

Tanto premesso e considerato,

si ritiene opportuno procedere alla pubblicazione di avviso di "*Manifestazione di interesse alla co-progettazione di interventi previsti dal Piano regionale delle politiche familiari*", recante, oltre ai criteri di

selezione, la fissazione di un termine per la presentazione delle candidature, diretta alla costituzione di un partenariato per la co-progettazione tesa a definire un percorso di lavoro per l'attuazione degli interventi previsti dal Piano regionale delle Politiche familiari, nella macro-area Famiglie: risorse socio-educative, alle schede di intervento n. 3 – 4.
Si propone, pertanto, di approvare lo schema di Avviso di "Manifestazione d'interesse", allegato A) e la relativa "Modulistica" allegato B) al presente provvedimento quali parti integranti del presente provvedimento.

Adempimenti contabili di cui al D.Lgs. 118/2011 e ss.mm.ii.

Dal presente provvedimento non deriva alcun onere a carico del bilancio regionale.

IL DIRIGENTE AD INTERIM DELLA SEZIONE
INCLUSIONE SOCIALE ATTIVA E INNOVAZIONE

- sulla base delle risultanze istruttorie di cui innanzi;
- viste le attestazioni in calce al presente provvedimento;
- ritenuto di dover provvedere in merito

DETERMINA

1. di **prendere atto** di quanto espresso in narrativa, che qui si intende integralmente riportato;
2. di approvare lo schema di Avviso "*Manifestazione di interesse alla co-progettazione di interventi previsti dal Piano regionale delle politiche familiari*" Allegato A) - e la relativa "*Modulistica*" Allegato B), quali parti integranti e sostanziali del presente provvedimento;
3. di dichiarare che il provvedimento viene redatto in forma integrale, nel rispetto della tutela alla riservatezza dei cittadini, secondo quanto disposto dal D.lgs 196/03 in materia di protezione dei dati personali e ss. mm. e ii.;
4. di dichiarare che il presente provvedimento:
   a. è immediatamente esecutivo;
   b. sarà disponibile nel sito ufficiale della Regione Puglia: www.regione.puglia.it;
   c. sarà trasmesso in copia all'Assessore al Welfare;

Il presente atto, composto da n. 19 facciate, compresi gli Allegati A e B, è adottato in originale.

IL DIRIGENTE AD INTERIM DELLA SEZIONE
INCLUSIONE SOCIALE ATTIVA E INNOVAZIONE
Dott. Antonio Mario Lerario

REGIONE PUGLIA

DIPARTIMENTOPROMOZIONE DELLA SALUTE, DEL BENESSERE SOCIALE E DELLO SPORT PER TUTTI

SEZIONE INCLUSIONE SOCIALE ATTIVA E INNOVAZIONE SERVIZIO MINORI, FAMIGLIE E P.O.

ALLEGATO A

AVVISO DI MANIFESTAZIONE DI INTERESSE ALLA CO-PROGETTAZIONE DI INTERVENTI PREVISTI DAL PIANO REGIONALE DELLE POLITICHE FAMILIARI (Del. G.R. 220/2020)

PREMESSA

Nell'ambito delle politiche per la prima infanzia e il sostegno alle responsabilità familiari, la Regione Puglia ha promosso negli ultimi anni azioni significative tese a promuovere il benessere delle famiglie pugliesi, intervenendo in modo mirato e strutturato sia nella logica di potenziamento dei servizi alla persona e alla famiglia, sia nella priorità di tutela dei minori vulnerabili. Le misure sono state orientate, nello specifico, a stimolare la programmazione e l'implementazione di nuovi servizi a supporto delle responsabilità genitoriali, della relazione genitori-figli, ovvero in grado di assicurare la tutela dei diritti dei minori.
Con Del.G.R. n. 220/2020 è stato approvato il Piano regionale delle Politiche familiari, quale esito di un percorso partecipato avviato, in coerenza con la L.R. n. 28/2017, con la prima Conferenza Regionale sulla Famiglia, tenutasi a Bari il 22 e 23 Novembre2018, che ha strutturato un percorso di lavoro articolato su quattro macro aree tematiche:

- il lavoro condizione fondamentale per la ripresa della natalità
- le famiglie quali risorse sociali ed educative
- politiche fiscali ed economiche a sostegno delle famiglie
- famiglie e servizi di cura

Nell'ambito della macro-area ***Famiglie: risorse socio-educative***, sono stati individuati e previsti i seguenti due interventi, a carattere innovativo e sperimentale, e che tendono a creare i presupposti per un percorso di "modellizzazione" e di "qualificazione" nell'ambito dell'erogazione di servizi e azioni in favore delle famiglie:

- ***Monitoraggio quanti-qualitativo dei servizi e formazione del personale impegnato nei servizi per le famiglie – scheda intervento n.3;***

- ***Promozione del protagonismo delle famiglie e costruzione di "alleanze" tra servizi pubblici (sociali, sanitari ed educativi) e soggetti del terzo settore- scheda intervento n. 4.***

Il primo intervento, nello specifico, ha la finalità di qualificare i servizi erogati nell'area del sostegno alla genitorialità, della prevenzione del disagio minorile e della presa in carico dei minori, attraverso due azioni principali:

- l'analisi accurata e il monitoraggio del fenomeno, dai fattori di rischio agli interventi erogati, per delineare i percorsi di presa in carico e progettare azioni di policy mirate;
- la formazione, supervisione e aggiornamento delle competenze professionali degli operatori.

Per sostenere la qualità e l'efficacia degli interventi di presa in carico delle famiglie e dei minori, che metta al centro il loro pieno coinvolgimento, è necessario rafforzare le pratiche di collaborazione tra servizi e operatori, del pubblico e del privato, afferenti all'ambito sociale, educativo, sanitario, della scuola e della giustizia. Con questa finalità, si vuole promuovere occasioni di aggiornamento e formazione interprofessionale, valorizzando le opportunità di incontro e confronto anche sui diversi strumenti che i servizi, sociali ed educativi, hanno già elaborato per la progettazione, la realizzazione e la valutazione del

proprio intervento a favore dei bambini e delle famiglie che vivono in situazione di vulnerabilità. La formazione interdisciplinare e la supervisione dei professionisti, dovrà favorire il consolidamento di conoscenze specifiche rispetto alle capacità di analisi della situazione familiare e degli elementi di preoccupazione (fattori di rischio) per i minori, alla relativa progettazione e all'uso di metodi e strumenti valutativi appropriati.
Le attività di formazione, supervisione e aggiornamento dovranno contribuire alla diffusione di un alfabeto condiviso, partendo in primis dai principi teorici e dagli approcci metodologici proposti nei principali documenti di riferimento nazionali quali *le Linee guida sull'intervento con i bambini e le famiglie in situazione di vulnerabilità* del Ministero delle Politiche Sociali e le *Linee di indirizzo per l'Affidamento familiare*.
Le attività formative si avvarranno anche dell'esperienza maturata in diversi Ambiti territoriali nell'ambito della sperimentazione del modello PIPPI, valorizzando e contribuendo a diffonderne sia l'approccio metodologico (che ispira le linee guida nazionali già citate) sia gli strumenti operativi in uso.

Il secondo intervento ha la finalità di stimolare e supportare iniziative dal basso che si mostrino in grado di agire sui territori creando network e alleanze tra servizi socio-sanitari pubblici e privati, realtà associative e stakeholders del terzo settore che condividano la mission di sostenere e attivare le potenzialità e le risorse interne alle famiglie.
Nello specifico, si tratterà di sollecitare e favorire attività innovative che mettano a sistema le competenze dei diversi attori che ruotano intorno alla famiglia per garantire percorsi integrati e globali, piuttosto che frammentati e non comunicanti. L'ottica che si intende promuovere è quella di una piena ed effettiva cooperazione tra i diversi nodi della rete territoriale che supporta le famiglie e ne promuova la partecipazione attiva e le risorse, in una logica di comunità e solidarietà sociale. In risposta alla priorità di promuovere il protagonismo delle famiglie saranno privilegiati interventi in grado di facilitare la costruzione di reti di famiglie che siano in grado di promuovere benessere di comunità attraverso lo scambio reciproco e la capitalizzazione delle esperienze di cui ciascuna è portatrice. Gli interventi dovranno ripensare i luoghi del territorio e individuare contesti family friendly (ad. es. parrocchie, associazioni territoriali…) in grado di ri-connettere e mettere in relazione le risorse che ogni famiglia possiede, per evitare un approccio assistenzialistico e specialistico e coltivare, al contrario, le naturali competenze di ciascuno.

L'intervento regionale, oggetto della co-progettazione, ha la finalità di partire da un monitoraggio puntuale dei servizi esistenti per accompagnare tutti i soggetti, pubblici e privati, e stakeholders convolti nell'erogazione di servizi a sostegno delle responsabilità genitoriali e della tutela dei minori, nell'attuazione di quanto delineato dal Piano regionale, qualificando gli interventi attraverso percorsi di formazione e di supervisione tesi a rendere omogenei percorsi, approcci, metodologie nonché fornendo strumenti per consentire processi corretti di monitoraggio e valutazione degli interventi.

Ritenuto opportuno e necessario procedere all'individuazione di soggetti partner, ricorrendo all'avvio di un percorso di co-progettazione, così come previsto dal paragrafo 5 (co- progettazione) della Delibera n. 32 adottata dall'ANAC il 20 gennaio 2016, recante le Linee guida per l'affidamento dei servizi a enti del terzo settore e alle cooperative sociali e nel rispetto, previo espletamento di una procedura di selezione pubblica che rispetti i principi di predeterminazione dei criteri di scelta, trasparenza, pubblicità, concorrenza e parità di trattamento, ai sensi della L. 241/90 .

REGIONE PUGLIA

DIPARTIMENTOPROMOZIONE DELLA SALUTE, DEL BENESSERE SOCIALE E DELLO SPORT PER TUTTI

SEZIONE INCLUSIONE SOCIALE ATTIVA E INNOVAZIONE SERVIZIO MINORI, FAMIGLIE E P.O.

Richiamato altresì l'art. 55 del Decreto Lgs. N. 117/2017 (Codice del Terzo Settore) del 3/7/2017.

Tanto premesso, considerato e richiamato,

viene indetto il seguente avviso pubblico di "*Manifestazione di interesse alla co-progettazione di interventi previsti dal Piano regionale delle politiche familiari*":

Art. 1
Oggetto

Con il presente Avviso, viene indetta una manifestazione di interesse diretta alla costituzione di un partenariato per la co-progettazione finalizzata a definire un percorso di lavoro per l'attuazione degli interventi previsti dal Piano regionale delle Politiche familiari, nella macro-area Famiglie: risorse socio-educative, alle schede di intervento n. 3 – 4 così come richiamate in premessa.
Gli organismi selezionati a seguito del presente procedimento dovranno operare in collaborazione nel costituendo partenariato, sia nella fase di co-progettazione, sia nella fase di attuazione del progetto così come sarà definito nel percorso di co-progettazione. I soggetti selezionati con il presente avviso diventeranno soggetti attuatori delle attività del progetto regionale, secondo le modalità definite ad esito del percorso e in collaborazione con tutti i soggetti indicati quali beneficiari delle azioni previste.

Art. 2
Soggetti ammessi a partecipare all'Avviso

Sono ammessi a partecipare i soggetti del Terzo Settore, di cui all'art. 4 comma 1 del Decreto Lgs. N. 117/2017 (Codice del Terzo Settore) e smmii., che si trovino nella capacità di contrarre con la PA e che posseggano i requisiti indicati al successivo articolo.
Nelle more dell'operatività del RUNTS (Registro Unico Nazionale del Terzo Settore) sono ammessi a partecipare i seguenti soggetti:

- ✓ Associazioni di promozione sociale iscritte nel registro regionale e/o nazionale ex lege 383/2000 e L.r. 39/2007
- ✓ Organizzazioni di volontariato iscritte nel registro regionale ex l.r. 11/1994
- ✓ Imprese sociali iscritte nella corrispondente sezione del Registro delle Imprese della C.C.I.A.A
- ✓ Cooperative Sociali ex lege 381/91 iscritte nell'Albo Nazionale delle Società Cooperative e all'Albo regionale delle Cooperative Sociali.

I detti soggetti, potranno partecipare singolarmente o riunirsi in raggruppamenti temporanei (ATI o ATS), conferendo mandato con rappresentanza ad uno di essi (capofila).
E' consentita la presentazione di istanza da parte dei raggruppamenti temporanei non ancora costituiti. In tal caso ogni componente che costituirà il raggruppamento dovrà compilare la manifestazione d'interesse, sottoscrivere l'istanza e impegnarsi con apposita dichiarazione a conferire, in caso di ammissione alla co-progettazione, mandato collettivo speciale con rappresentanza ad uno di essi, da indicare in sede di presentazione dell'istanza.

REGIONE PUGLIA

DIPARTIMENTOPROMOZIONE DELLA SALUTE, DEL BENESSERE SOCIALE E DELLO SPORT PER TUTTI

SEZIONE INCLUSIONE SOCIALE ATTIVA E INNOVAZIONE SERVIZIO MINORI, FAMIGLIE E P.O.

Art. 3
Requisiti generali e specifici per la partecipazione

I soggetti che intendono proporre la propria candidatura devono possedere i seguenti requisiti all'atto della presentazione della candidatura:

- ✓ iscrizione nel registro delle Imprese della C.C.I.A.A – ove prevista in relazione alla propria forma giuridica - per attività compatibile con gli interventi di cui alla presente co-progettazione; laddove la citata iscrizione non sia richiesta, i partecipanti dovranno allegare all'istanza di candidatura anche copia dello statuto, o dell'atto costitutivo o di altri documenti che disciplinano l'attività degli stessi da cui risulti la compatibilità della loro natura giuridica e scopo sociale con gli interventi di cui trattasi;
- ✓ sede operativa nella regione Puglia;
- ✓ non sussistenza di cause determinanti l'incapacità a contrarre con la pubblica amministrazione di cui all'art. 80 DLgs 18 aprile 2016, n. 50;
- ✓ requisiti di regolarità fiscale ai sensi della normativa vigente;

I detti requisiti devono essere posseduti da tutti i partecipanti, a prescindere dalla modalità di partecipazione.

Inoltre, gli stessi soggetti devono dimostrare i requisiti di capacità tecnica e professionale, dimostrati da apposita dichiarazione, da cui risulti:

a) esperienza documentata di almeno dieci anni nella progettazione, gestione e realizzazione di servizi in favore delle famiglie, in particolare nella gestione dei Centri per le famiglie, e servizi di sostegno alla genitorialità;
b) esperienza documentata nella progettazione, gestione e realizzazione di servizi e interventi per la promozione delle forme di accoglienza familiare, compreso l'affidamento familiare;
c) esperienza documentata nella progettazione, gestione e realizzazione di progetti formativi, rivolti ad operatori pubblici e privati in materia di sostegno alla genitorialità e/o tutela minori;
d) esperienza eventuale di gestione e realizzazione di progetti di ricerca, monitoraggio e valutazione di servizi e interventi afferenti l'ambito oggetto della co-progettazione anche con riferimento alla predisposizione di strumenti informatici e database di supporto utili alla raccolta dati ai fini del monitoraggio e della valutazione;
e) presenza di figure professionali che hanno rivestito, per almeno 10 anni, anche non continuativi, ruolo di coordinamento e/o di supervisione ovvero di operatori con profili caratterizzanti i suddetti servizi.

In caso di raggruppamento temporaneo (ATI o ATS) tali requisiti possono essere posseduti cumulativamente dai componenti il raggruppamento, fermo restando che per i raggruppamenti il soggetto capofila/mandataria dovrà possedere almeno i requisiti di cui alle lettere a), e).
L'amministrazione, nella fase istruttoria, si riserva di controllare la veridicità delle dichiarazioni rese e di chiedere integrazioni o chiarimenti. Qualora dai controlli effettuati sul soggetto selezionato si evidenziassero irregolarità o mancata corrispondenza tra quanto dichiarato in sede di partecipazione e quanto verificato si procederà ad escludere il proponente.

REGIONE PUGLIA

DIPARTIMENTOPROMOZIONE DELLA SALUTE, DEL BENESSERE SOCIALE E DELLO SPORT PER TUTTI

SEZIONE INCLUSIONE SOCIALE ATTIVA E INNOVAZIONE SERVIZIO MINORI, FAMIGLIE E P.O.

Art. 4
Modalità e termini di presentazione dell'istanza di candidatura

La presentazione delle candidature, corredata di tutti gli allegati, dovrà essere trasmessa entro e non oltre il 14 dicembre 2020, esclusivamente attraverso posta elettronica certificata all'indirizzo: politichefamiliari.regionepuglia@pec.rupar.puglia.it, corrispondente a:
REGIONE PUGLIA - SEZIONE INCLUSIONE SOCIALE ATTIVA E INNOVAZIONE – SERVIZIO MINORI, FAMIGLIE E PARI OPPORTUNITA' – Via Gentile, 52 – Bari.
Le candidature devono riportare in oggetto, la seguente dicitura: "***Candidatura partner co-progettazione per interventi previsti dal Piano regionale delle politiche familiari*** ".
Il messaggio di posta elettronica certificata, dovrà contenere i seguenti documenti in formato pdf (non sono ammessi file zip, rar o altre modalità che non permettano di verificare nel messaggio di posta elettronica la presenza della istanza e degli allegati):

- ✓ **Istanza di candidatura** sottoscritta dal legale rappresentante del soggetto proponente (o dai legali rappresentanti se in forma associata) utilizzando il modello contenuto nell'ALLEGATO B) Modulistica, che contenga:

Dichiarazione del legale rappresentante (o dei legali rappresentanti se in forma associata) sulla non sussistenza cause determinanti l'incapacità a contrarre con la pubblica amministrazione di cui all'art. 80 D.Lgs. 18 aprile 2016, n. 50 e sul possesso dei requisiti di regolarità fiscale ai sensi della normativa vigente

Curriculum del soggetto proponente se la candidatura è in forma singola o di tutti i soggetti se la candidatura è presentata in forma associata; il curriculum deve chiaramente evidenziare, in modo articolato e dettagliato per punti elenco, tutte le informazioni utili alla verifica e alla valutazione dei requisiti di capacità tecnica e professionale di cui al precedente articolo 3

- ✓ **Curricula delle figure professionali** che hanno rivestito, per almeno 10 anni, anche non continuativi, ruoli di coordinamento e/o anche non continuativi, ruolo di coordinamento e/o di supervisione ovvero di operatori con profili caratterizzanti i servizi Centri per le famiglie e/o interventi di sostegno alla genitorialità
- ✓ **Dichiarazione di impegno** a conferire, in caso di ammissione alla co-progettazione, mandato collettivo speciale con rappresentanza ad uno di essi, nel caso di raggruppamento.

L'Amministrazione regionale non assume alcuna responsabilità per eventuali disguidi nella trasmissione della candidatura. L'Amministrazione regionale si riserva la facoltà di richiedere chiarimenti sulla documentazione presentata ai fini della candidatura.

Art. 5

Motivi di inammissibilità delle istanze presentate

Le domande saranno considerate inammissibili se:
- ✓ pervenute oltre la data di scadenza fissata dal presente Avviso;
- ✓ presentate da soggetto diverso da quelli indicati al precedente art. 2 e/o non in possesso dei requisiti richiesti al precedente art. 3;
- ✓ non compilate sull'apposita modulistica allegata al presente Avviso;
- ✓ prive della documentazione richiesta al precedente art. 4.

REGIONE PUGLIA

DIPARTIMENTOPROMOZIONE DELLA SALUTE, DEL BENESSERE SOCIALE E DELLO SPORT PER TUTTI

SEZIONE INCLUSIONE SOCIALE ATTIVA E INNOVAZIONE SERVIZIO MINORI, FAMIGLIE E P.O.

Art. 6
Procedure di selezione e criteri di valutazione

A seguito della ricezione delle candidature, preliminarmente, il Servizio Minori, Famiglie e Pari Opportunità valuterà la regolarità formale delle candidature.

La valutazione di merito delle candidature sarà effettuata dal Servizio Minori, Famiglie e Pari Opportunità, secondo la seguente tabella di valutazione:

Requisiti richiesti	Criteri di valutazione e attribuzione punteggio	Punteggio massimo
Esperienza documentata di almeno dieci anni nella progettazione, gestione e realizzazione di servizi in favore delle famiglie, in particolare nella gestione dei Centri per le famiglie, e servizi di sostegno alla genitorialità	5 punti per ogni anno in più di esperienza documentata rispetto al requisito base (indicare data inizio del primo contratto di gestione e le date di inizio e di fine dei successivi contratti di gestione; indicare committenti)	20 Punteggio massimo
Presenza di figure professionali che hanno rivestito, per almeno 10 anni, anche non continuativi, ruolo di coordinamento e/o di supervisione ovvero di operatori con profili caratterizzanti i servizi e gli interventi specificati all'art. 3	5 punti per ogni anno in più di esperienza documentata rispetto al requisito base	20 Punteggio massimo
Esperienza documentata nella progettazione, gestione e realizzazione di servizi e interventi per la promozione delle forme di accoglienza familiare, compreso l'affidamento familiare	5 punti per ogni progetto realizzato (indicare data inizio e di fine progetto, committente)	15 Punteggio massimo
Esperienza documentata nella progettazione, gestione e realizzazione di progetti formativi, rivolti ad operatori pubblici e privati in materia di sostegno alla genitorialità e/o tutela minori	5 punti per ogni progetto realizzato (indicare data inizio e di fine progetto, committente)	15 Punteggio massimo

Esperienza eventuale di gestione e realizzazione di progetti di ricerca, monitoraggio e valutazione di servizi e interventi afferenti l'ambito oggetto della co-progettazione, anche con riferimento alla predisposizione di strumenti informatici e database di supporto utili alla raccolta dati ai fini del monitoraggio e della valutazione	5 punti per ogni progetto realizzato (indicare data inizio e di fine progetto, committente)	15 Punteggio massimo
Composizione del raggruppamento proposto	Valutazione delle esperienze dei singoli componenti come valore aggiunto, anche con riferimento a raggruppamenti costituiti da organismi provenienti da differenti territori provinciali	15 Punteggio massimo

Saranno ammesse le candidature che avranno riportato un punteggio minimo di almeno 60/100.

Terminata la fase di valutazione, la Sezione provvederà con atto dirigenziale ad approvare l'elenco dei partner selezionati per la partecipazione alla fase di co-progettazione e a rendere note le eventuali esclusioni, indicandone le motivazioni.

Art. 7
Fasi del procedimento e modalità di svolgimento

A seguito della pubblicazione dell'atto dirigenziale di approvazione dell'elenco dei soggetti partner ammessi, il Servizio Minori, Famiglie e Pari Opportunità avvierà il tavolo di lavoro per la co-progettazione, partendo dalle schede di intervento di cui al Piano regionale delle Politiche Familiari. Si provvederà a dettagliare il contenuto degli interventi/attività/progetti da realizzare, definendo in particolare:

- ✓ gli obiettivi da conseguire con particolare riferimento ai risultati attesi;
- ✓ le modalità di collaborazione tra i partner selezionati;
- ✓ le possibili integrazioni tra i diversi soggetti pubblici e privati coinvolti a livello dei singoli territori;
- ✓ le modalità di attuazione degli interventi che, pur avendo valenza regionale, dovranno guardare a bisogni emergenti e specificità territoriali;
- ✓ la definizione dei costi effettivi, unitamente agli impegni che l'amministrazione e i soggetti partner assumono.

Al/i soggetto/i partner non sarà riconosciuto alcun corrispettivo per la partecipazione all'attività di co-progettazione, che sarà svolta a titolo gratuito, e che vedrà la conclusione entro 10 giorni dal termine di presentazione delle domande.

REGIONE PUGLIA

DIPARTIMENTOPROMOZIONE DELLA SALUTE, DEL BENESSERE SOCIALE E DELLO SPORT PER TUTTI

SEZIONE INCLUSIONE SOCIALE ATTIVA E INNOVAZIONE SERVIZIO MINORI, FAMIGLIE E P.O.

La Regione si riserva - a suo insindacabile giudizio – di definire per ciascun partner, nella fase di co-progettazione, gli interventi, le attività e i relativi budget, tenendo conto dell'esperienza nel settore, delle risorse strutturali e professionali garantite e messe a disposizione delle attività progettuali, delle reti locali di supporto, della frequenza e dell'estensione territoriale degli interventi, modulati sulla base degli obiettivi di progetto da parte degli stessi partner.
Terminata la fase della co-progettazione, con provvedimento dirigenziale:

- ✓ sarà accertata e dichiarata la regolarità dell'istruttoria pubblica di co-progettazione e ne saranno approvate le risultanze;
- ✓ si procederà con gli impegni contabili, a valere sullo stanziamento previsto con Del.Gr. n. 1676 del 8/10/2020.

Con successivo atto dirigenziale si provvederà ad approvare lo schema di convenzione, contenente il progetto definitivo elaborato attraverso l'attività di co progettazione, il piano dei costi per singole azioni ed il cronoprogramma, ai fini della stipula.

L'Amministrazione si riserva di chiedere in qualsiasi momento al/i soggetto/i partner selezionato/i la ripresa del tavolo di co-progettazione, per promuovere e monitorare l'andamento delle attività progettuali, per le quali si stima una durata complessiva di 18 mesi, e per procedere alla eventuale rimodulazione degli interventi alla luce di modifiche e integrazioni della progettazione concordata.
A tal fine sarà nominata una cabina di regia con funzioni di raccordo, supervisione, monitoraggio e valutazione del progetto, costituita da un referente del/i soggetto/i partner, e da personale incardinato presso il Servizio Minori, Famiglie e Pari Opportunità che rappresenti un presidio tecnico permanente di co-costruzione e monitoraggio in itinere del progetto e che potrà prevedere in itinere anche un allargamento del partenariato.

Art. 8
Riserve per la Regione Puglia

Il presente avviso ha scopo esplorativo e non comporta l'instaurazione di posizioni giuridiche, obblighi negoziali o l'attivazione di rapporti di collaborazione con la Regione Puglia che si riserva la potestà di sospendere, modificare o annullare, in tutto o in parte, il procedimento di cui trattasi, con atto motivato.

Art. 9
Pubblicità

Il presente Avviso è pubblicato, in versione integrale, nel Bollettino Ufficiale della regione Puglia e sarà disponibile sul sito ufficiale: www.regione.puglia.it. Sullo stesso sito sarà pubblicato l'esito della presente procedura di selezione, ritenendo con ciò assolti tutti gli obblighi di comunicazione ai partecipanti.

Art. 10
Informazioni e Responsabile del procedimento

Per chiedere informazioni è possibile rivolgersi alla Responsabile del Procedimento, dott.ssa Giulia Sannolla, al numero telefonico 080.5403450. I quesiti in forma scritta devono essere formulati all'indirizzo di posta certificata politichefamiliari.regionepuglia@pec.rupar.puglia.it e, per conoscenza, all'indirizzo g.sannolla@regione.puglia.it.

REGIONE PUGLIA

DIPARTIMENTOPROMOZIONE DELLA SALUTE, DEL BENESSERE SOCIALE E DELLO SPORT PER TUTTI

SEZIONE INCLUSIONE SOCIALE ATTIVA E INNOVAZIONE SERVIZIO MINORI, FAMIGLIE E P.O.

ALLEGATO B

MODULISTICA

Alla Dirigente del
Servizio Minori, famiglie e P.O.
Alla responsabile del procedimento
Regione Puglia
Via Gentile, 52

DICHIARAZIONE SOSTITUTIVA DI ATTO DI NOTORIETA'
(art. 47 e art. 38 del D.P.R. 28 dicembre 2000 n. 445)
esente da bollo ai sensi dell'art. 37 D.P.R. 445/2000

ISTANZA DI CANDIDATURA[1]
"Manifestazione di interesse alla co-progettazione di interventi previsti dal Piano regionale delle politiche familiari"

Il/la sottoscritto/a……
nato/a a ……il……..,
residente in …… alla via ……..……
in qualità di rappresentante legale dell'organismo: ……..
con sede legale in……via ……..n……..,
con sede operativa in …… via……..n.
n.tel. ……, n.fax ……,
e-mail …… e – mail PEC……
codice fiscale n. ……, partita IVA n……..

C H I E D E

di partecipare all'avviso in oggetto (barrare la casella che interessa) nella seguente forma:

□ organismo singolo;

□ associazione temporanea di imprese/ di scopo (come da atto d'impegno, allegato alla presente istanza), e precisamente in qualità di
□ capofila
□ mandante

[1] Nel caso di raggruppamento ogni organismo dovrà compilare l'istanza di candidatura

REGIONE PUGLIA

DIPARTIMENTOPROMOZIONE DELLA SALUTE, DEL BENESSERE SOCIALE E DELLO SPORT PER TUTTI

SEZIONE INCLUSIONE SOCIALE ATTIVA E INNOVAZIONE SERVIZIO MINORI, FAMIGLIE E P.O.

Il sottoscritto, ai sensi degli articoli 46 e 47 del D.P.R. 28.12.2000 n° 445, consapevole che in caso di mendace dichiarazione verranno applicate nei propri riguardi, ai sensi degli articoli 75 e 76 del D.P.R. 28.12.2000 n° 445, le sanzioni previste dal codice penale e dalle leggi speciali in materia di falsità negli atti, oltre alle conseguenze amministrative connesse alla procedura.

D I C H I A R A

- che non sussiste a proprio carico alcuna delle condizioni di esclusione dalla partecipazione alle procedure di affidamento di appalti pubblici previste dall'art. 80 del D. Lgs. n. 50/2016;

- di possedere i requisiti di regolarità fiscale ai sensi della normativa vigente;

- che non sussistono le condizioni di cui all'art. 53, comma 16 ter del D.Lgs. 165/2001 o la condizione di essere incorsi, ai sensi della normativa vigente, in ulteriori divieti a contrattare con la pubblica amministrazione;

- (apporre una X accanto alle circostanze che interessano)

□ che l'impresa è iscritta nel registro delle Imprese della Camera di Commercio di ……, per attività compatibile con gli interventi di cui alla presente co-progettazione;

ovvero

□ che l'organismo non ha configurazione imprenditoriale, che la sua natura giuridica e il suo scopo sociale sono compatibili con le attività oggetto della co-progettazione, come da statuto, o atto costitutivo o altri documenti, allegati alla presente istanza;

che l'impresa è regolarmente iscritta nel/nello:

□ Registro Prefettizio o Albo delle Imprese Cooperative, ex D.M. Attività Produttive del 23.06.2004, ove istituito

……

……

□ Schedario generale della cooperazione

……

(per le associazioni di promozione sociale e le associazioni di volontariato) che l'organismo è iscritto nell'

□ Albo, Registro, o Elenco Regionale (indicare i dati di iscrizione) ……..

□ (qualora l'Albo, il Registro, o l'Elenco Regionale non siano istituiti) Albo, Registro o elenco nazionale (indicare i dati di iscrizione)……..

REGIONE PUGLIA

DIPARTIMENTOPROMOZIONE DELLA SALUTE, DEL BENESSERE SOCIALE E DELLO SPORT PER TUTTI

SEZIONE INCLUSIONE SOCIALE ATTIVA E INNOVAZIONE SERVIZIO MINORI, FAMIGLIE E P.O.

- che è iscritto presso:

  - l'INPS sede di …….. con matricola n°……..
  - l'INAIL sede di …….. con codice ditta n° ……

ovvero che l'impresa non è tenuta all'iscrizione presso …… per le seguenti motivazioni …….

DICHIARA, ALTRESÌ,

- che osserva le norme in materia di tutela della salute e della sicurezza nei luoghi di lavoro (D. Lgs. 9 aprile 2008 n. 81 e s.m.i.);
- che osserva le disposizioni di cui all'art. 2 del D.Lgs. n. 39/2014, in materia di lotta contro l'abuso e lo sfruttamento sessuale dei minori e la pornografia minorile;
- che possiede requisiti di capacità tecnica e professionale di cui al precedente articolo 3, lettere a), b), c), d), con esperienza comprovabile di gestione, come segue:

□ **per l'organismo singolo,** come segue:

Descrizione del Servizio	**Ente committente**	**Data di inizio servizio**	**Data di fine servizio**	**Risorse finanziarie assegnate al servizio/intervento/progetto**

REGIONE PUGLIA

DIPARTIMENTOPROMOZIONE DELLA SALUTE, DEL BENESSERE SOCIALE E DELLO SPORT PER TUTTI

SEZIONE INCLUSIONE SOCIALE ATTIVA E INNOVAZIONE SERVIZIO MINORI, FAMIGLIE E P.O.

□ **per l'A.T.I./A.T.S,** in particolare, il possesso dei requisiti è soddisfatto cumulativamente e, precisamente:

□ **per la capofila ATI/ATS,** come segue:

Descrizione del Servizio	**Ente committente**	**Data di inizio servizio**	**Data di fine servizio**	**Risorse finanziarie assegnate al servizio/intervento/progetto**

□ **per la mandante ATI/ATS, come segue:**

Descrizione del Servizio	**Ente committente**	**Data di inizio servizio**	**Data di fine servizio**	**Risorse finanziarie assegnate al servizio/intervento/progetto**

REGIONE PUGLIA

DIPARTIMENTOPROMOZIONE DELLA SALUTE, DEL BENESSERE SOCIALE E DELLO SPORT PER TUTTI

SEZIONE INCLUSIONE SOCIALE ATTIVA E INNOVAZIONE SERVIZIO MINORI, FAMIGLIE E P.O.

Si allega:

- ✓ copia documento di identità del dichiarante;
- ✓ atto costitutivo, o statuto o altra documentazione da cui risulta la compatibilità della natura giuridica e dello scopo sociale del proponente con gli interventi di cui trattasi (se previsto, in relazione alla tipologia dell'organismo partecipante);
- ✓ curriculum del proponente (max 3 pagine) contenente le informazioni utili alla verifica e alla valutazione dei requisiti di capacità tecnica e professionale di cui al precedente articolo 3;
- ✓ curricula delle figure professionali che hanno rivestito, per almeno 10 anni, anche non continuativi, ruoli di coordinamento e/o di supervisione ovvero di operatori con profili caratterizzanti i servizi Centri per le famiglie e/o interventi di sostegno alla genitorialità;
- ✓ per le ATI/ATS non costituite, dichiarazione di impegno a conferire mandato collettivo speciale con rappresentanza ad uno di essi in caso di ammissione alla co-progettazione (come da allegato);
- ✓ per le ATI/ATS formalmente costituite, copia autodichiarata conforme, ai sensi degli artt. 18 e 19 D.P.R. 445/2000, del mandato collettivo speciale con rappresentanza ad una delle componenti il raggruppamento;

Luogo e data,_____

Firma del legale rappresentante _____

REGIONE PUGLIA

DIPARTIMENTOPROMOZIONE DELLA SALUTE, DEL BENESSERE SOCIALE E DELLO SPORT PER TUTTI

SEZIONE INCLUSIONE SOCIALE ATTIVA E INNOVAZIONE SERVIZIO MINORI, FAMIGLIE E P.O.

Alla Dirigente del
Servizio Minori, famiglie e P.O.
Alla responsabile del procedimento
Regione Puglia
Via Gentile, 52

Dichiarazione di impegno a costituire ATI/ATS in caso di ammissione alla co-progettazione di interventi previsti dal Piano regionale delle politiche familiari

I sottoscritti Organismi:

- _____ con sede in _____ alla via _____

n° ____ codice fiscale _____ - partita IVA _____ ,e, per essa, il

titolare/legale rappresentante, Sig. _____, in qualità di **CAPOFILA**;

- _____ con sede in _____ alla via _____

n° ____ codice fiscale _____ - partita IVA _____ e, per essa, il

titolare/legale rappresentante, Sig. _____, in qualità di **MANDANTE**;

- _____ con sede in _____ alla via _____

n° ____ codice fiscale _____ - partita IVA _____ e, per essa, il

titolare/legale rappresentante, Sig. _____, in qualità di **MANDANTE**;

REGIONE PUGLIA

DIPARTIMENTOPROMOZIONE DELLA SALUTE, DEL BENESSERE SOCIALE E DELLO SPORT PER TUTTI

SEZIONE INCLUSIONE SOCIALE ATTIVA E INNOVAZIONE SERVIZIO MINORI, FAMIGLIE E P.O.

- (altri eventuali organismi mandanti)

Con specifico riferimento alla istanza di ammissione alla co-progettazione di cui all'oggetto, cui intendono partecipare in costituendo Raggruppamento Temporaneo di Imprese/Raggruppamento temporaneo di scopo

DICHIARANO

ai sensi degli artt. 46 e 47 del D.P.R. n. 445 del 28.12.2000, consapevoli delle sanzioni penali previste dall'art. 75 e 76 del medesimo D.P.R. nel caso di mendaci dichiarazioni, falsità negli atti, uso o esibizione di atti falsi, contenenti dati non più rispondenti a verità,

che è loro intenzione riunirsi in Raggruppamento Temporaneo d'Imprese/Raggruppamento temporaneo di scopo.

I partecipanti al Raggruppamento si impegnano sin d'ora:

- congiuntamente e solidamente nei confronti di Codesto Ente ai sensi delle normative vigenti, in caso di ammissione alla co-progettazione, a conferire mandato collettivo speciale irrevocabile con rappresentanza all'Organismo _____ con sede in _____ via _____ codice fiscale _____ partita iva _____, qualificata come mandataria o capofila, la quale stipulerà il contratto in nome e per conto proprio e delle mandanti;

- ad uniformarsi alla disciplina vigente in materia con riguardo ai Raggruppamenti Temporanei di Imprese / Raggruppamenti temporanei di scopo.

Luogo e data,_____

Firma del legale rappresentante della Capofila

……

Firma del legale rappresentante della Mandante

……

Firma del legale rappresentante della Mandante

……

DETERMINAZIONE DEL DIRIGENTE SEZIONE INFRASTRUTTURE ENERGETICHE E DIGITALI 20 novembre 2020, n. 182

Voltura parziale in favore della Società TERNA – Rete Elettrica Nazionale S.p.A. con sede in Roma, Viale Egidio Galbani n. 70 della D.D. n. 144 del 19.12.2017, D.D. N. 147 del 21.12.2017(di rettifica di DD. 144/2017), D.D. 78 del 14.06.2018 (di proroga di inizio lavori), nonché Procedura Abilitativa Semplificata (PAS) del 22.10.2019 e D.D. n. 252 del 16.12.2019 (di rettifica e sostituzione dell'elaborato OW9040070BS3GL11A) rilasciata in favore della Società EDP Renewables Italia Holding S.r.l. con sede legale in Milano dell'Autorizzazione Unica limitatamente alla parte relativa alla costruzione ed esercizio di opere di connessione, rappresentate dal nuovo Stallo a 150 KV dedicato alla connessione dell'utente, opere da effettuare nella stazione Elettrica Terna a 380/150 KV di Rotello (CB).

IL DIRIGENTE DELEGATO

Visti:
gli artt. 4 e 16 del D. Lgs. 30 marzo 2001 n. 165 e ss.mm.ii.;
gli artt. 4, 5 e 6 della L.R. 4 febbraio 1997 n. 7 e ss.mm.ii.;
il D. Lgs 30 giugno 2003 n. 196 e ss.mm.ii.;
l'art. 32 della L. 18 giugno 2009 n. 69 e ss.mm.ii.;
la Legge 7 agosto 1990 n. 241 e ss.mm.ii.;
le Linee guida pubblicate sulla G.U. n. 1/2003;
la Direttiva 2001/77/CE;
l'art. 12 del Decreto Legislativo 29 dicembre 2003 n. 387 e ss.mm.ii.;
la Legge 14 novembre 1995 n. 481 e ss.mm.ii.;
la Legge Regionale 21 ottobre 2008 n. 31;
la Legge Regionale 12 aprile 2001 n. 11 e ss.mm.ii.;
la Legge Regionale 24 settembre 2012 n. 25 e ss.mm.ii.;
l'art. 22 della Legge Regionale 29 dicembre 2017 n. 67;
L'art. 13 del DPR n. 327/2001;
il D.P.G.R. n. 443 del 31 luglio 2015 "Adozione del modello organizzativo denominato "Modello Ambidestro per l'Innovazione della macchina Amministrativa regionale- MAIA". Approvazione Atto di Alta Organizzazione";
la D.G.R. n. 1518 del 31 luglio 2015 "Adozione del modello organizzativo denominato "Modello Ambidestro per l'Innovazione della macchina Amministrativa regionale- MAIA". Approvazione Atto di Alta Organizzazione";
la D.G.R. n. 457 dell'08 aprile 2016, di modifiche e integrazioni all'allegato 3 della citata D.G.R. n. 1518/2015;
la D.G.R. n. 458 dell'08 aprile 2016 che, in attuazione del nuovo modello organizzativo "MAIA", ha individuato le Sezioni afferenti i Dipartimenti e le rispettive funzioni;
il D.P.G.R. n. 304 del 10 maggio 2016 con cui sono state apportate modifiche e integrazioni al citato D.P.G.R. n. 443/2015 di adozione del nuovo modello organizzativo denominato "MAIA";
il D.P.G.R. n. 316 del 17 maggio 2016 con il quale è stato adottato l'atto di definizione delle Sezioni di Dipartimento e delle relative funzioni in attuazione del modello "MAIA" di cui al citato D.P.G.R. n. 443/2015;
la D.G.R. n. 1176 del 29.07.2016 e successivi atti di proroga, con la quale l'ing. Carmela Iadaresta è stata nominata Dirigente della Sezione Infrastrutture energetiche e digitali;
l'atto dirigenziale n. 111 del 26.10.2017 della Sezione Infrastrutture Energetiche e Digitali dI attribuzione della delega ex art. 45 della L.R. 10/2007 al Dirigente Marino Pasquale, in caso di assenza temporanea del Dirigente di Sezione;

Rilevato che:

alla Società Edp Renewables Italia Holding Srl con sede legale in Milano con Determinazione Dirigenziale n. 144 del 19 dicembre 2017, di Autorizzazione unica ai sensi del Decreto Legislativo 29 dicembre 2003, n. 387 relativa alla costruzione e all'esercizio dell'impianto di produzione di energia elettrica di tipo Eolico composto

da n.7 aerogeneratori (n.ri 1-2-3-4-5-6-7) siti nel Comune di Serracapriola (FG), località “Colle della Pila”, come da risultanze della Deliberazione della Presidenza del Consiglio dei Ministri prot. n. DICA 14002/2017 per una potenza complessiva di 21 MW; - relative opere elettriche di connessione interrate con punto di consegna alla S.E. RTN nel Comune di Rotello (CB).

alla Società Edp Renewables Italia Holding Srl con determinazione Dirigenziale n. 147 del 21.12.2017 veniva rettificata l’Autorizzazione Unica di cui alla DD. n. 144 del 19.12.2017 Autorizzazione unica ai sensi del Decreto Legislativo 29 dicembre 2003, n. 387 relativa alla costruzione e all’esercizio dell’impianto di produzione di energia elettrica di tipo Eolico composto da: n. 7 aerogeneratori (n.ri 1-2-3-4-5-6-7) siti nel Comune di Serracapriola (FG), denominato Masseria Caccavone, come da risultanze della Deliberazione della Presidenza del Consiglio dei Ministri prot. n. DICA 14002/2017 per una potenza complessiva di 21 MW; una stazione elettrica lato utente di trasformazione sita nel Comune di Serracapriola (FG) in località “Colle della Pila”; relative opere elettriche di connessione interrate con punto di consegna alla S.E. RTN nel Comune di Rotello (CB).

con Determinazione Dirigenziale n. 78 del 14.06.2018 si concedeva alla società “Edp Renewables Holding Srl” proroga del termine di inizio lavori inerente la Determinazione Dirigenziale n. 144 del 19 dicembre 2017 a sua volta rettificata con Determinazione Dirigenziale n. 147 del 21 dicembre 2017 per la costruzione ed esercizio di un impianto di produzione di energia elettrica da fonte eolica della potenza di 21,00 MWe sito nel Comune di Serracapriola e delle relative opere elettriche interrate di connessione con punto di consegna alla S.E. RTN nel Comune di Rotello (CB);

con procedura abilitativa semplificata (PAS), presentata al Comune di Serracapriola (Fg) in data 22.10.2019 è stata assentita (in data 25.10.2019) dal Comune di Serracapriola una modifica non sostanziale rappresentata dalla sostituzione degli aerogeneratori (da 3 a 3,65 MW) per una nuova potenza complessiva di 25,55 MW;

in data 15.10.2019 la società “Edp Renewables Holding Srl” ha chiesto a Terna Spa, la elaborazione della Soluzione Tecnica Minima di dettaglio (STMD), soluzione che Terna Spa ha regolarmente trasmesso alla società l’ha accettata;

con Determinazione Dirigenziale n. 252 del 16.12.2019 è stata rettificata mediante sostituzione dell’elaborato n. OW9040070BS3GL11A – Revisione 07/17 in conseguenza di un mero errore di stampa, la Determina Dirigenziale n. 144 del 19 dicembre 2017, così come rettificata con Determina Dirigenziale n. 147 del 21 dicembre 2017 di Autorizzazione Unica ai sensi del D.Lgs. n. 387/2003 relativa alla costruzione ed all’esercizio di un impianto per la produzione di energia elettrica da fonte eolica della potenza elettrica pari a 21 MW, sito nel Comune di Serracapriola (FG) e relative opere di connessione fino al punto di consegna alla S.E. esistente RTN nel Comune di Rotello (CB);

in data 31 luglio 2020 la società EDP RENEWABLES HOLDING SRL Srl con nota acquisita agli atti al prot. 5465 del 31.7.2020 comunicava ai sensi dell’art. 6, comma 5, della L.R. 25/2012 e dell’art. 6, comma 9, del D.Lgs. n. 28/2011 di aver depositato al Comune di Serracapriola una Dichiarazione di Procedura Autorizzativa Semplificata (PAS) per modifica non sostanziale, presentata in data 29 maggio 2020, prot. nr. 3990.
il Comune di Serracapriola con nota prot. 5370 del 15 luglio 2020 ha attestato che la PAS presentata dalla scrivente in data 29 maggio 2020 costituisce titolo idoneo alla realizzazione dell’intervento proposto.

che in data 16.10.2020, la società EDP RENEWABLES HOLDING SRL Srl e Terna Spa hanno stipulato contratto di connessione alla RTN dell’impianto di generazione da fonte eolica da 22,55 MW che regola i rapporti contrattuali tra TERNA Sp.A. e la Società EDP RENEWABLES HOLDING SRL relativamente all’impianto di rete ed in particolare alla realizzazione di tutte le opere necessarie per la connessione e all’erogazione, da parte di Terna S.p.A. del servizio di connessione alla RTN;

Considerato:
che tali impianti di Rete dovranno far parte della Rete di Trasmissione Nazionale ed essere eserciti da Terna SpA in qualità di concessionaria del servizio di trasmissione e dispacciamento dell'energia elettrica;

che Terna S.p.A., in virtù del contratto di connessione sottoscritto, per l'espletamento degli adempimenti di sua competenza, ha subordinato la realizzazione dell'impianto di Rete, all'ottenimento della Voltura dell'autorizzazione alla costruzione ed all'esercizio in proprio favore (libera da persi, da formalità pregiudizievoli e non gravate da contenziosi) delle opere relative agli impianti di rete per la connessione, ivi compresi i diritti e gli obblighi ad essa concessi o da essa derivanti, in corso di validità e con la tempistica tale da garantire il rispetto dei termini di realizzazione;

che, relativamente all'allacciamento alla RTN gestita e proprietà Terna S.p.A. ed in virtù del contratto di connessione sottoscritto tra le parti il 16.10.2020, il nuovo stallo a 150 KV dedicato alla connessione dell'utente nella Stazione Elettrica 380/150 KV di Rotello (CB), rappresentano "Impianti di Rete";

con nota GRUPPO TERNA/P20200070003-30/10/2020 agli atti al prot. AOO_159 – 4.11. 2020 – 0007818 la società Terna S.p.A. (subentrante) congiuntamente alla società EDP Renewables Italia Holding S.r.l. (cedente), hanno formulato istanza di voltura in favore di TERNA – Rete Elettrica Nazionale S.p.A. rappresentata dalla Società Terna Rete Italia S.p.A., con sede legale in Roma Via Egidio Galbani, 70 c.f. e n. iscrizione registro delle imprese di Roma **05779661007, REA n. 922416** (giusta procura autenticata dal notaio Marco de Luca di Roma in data 19 dicembre 2018, repertorio numero 442721 e raccolta numero 25.339, registrata all'Agenzia delle Entrate di Roma 3 il giorno 16 gennaio 2019 al n. 992/1T, rappresentata a sua volta dall'ing. Antonio Limone, Responsabile dell'Unità di progettazione e Realizzazione Impianti – Direzione Territoriale Centro Sud, della Società Terna Rete Italia S.p.A. giusta procura conferita con atto autenticato sempre dal notaio Marco De Luca di Roma in data 7 ottobre 2019, repertorio numero 45084 e raccolta numero 25.957, registrata a Roma 3, il 30.10.2019, al n. 25172/1T.
Per l'Autorizzazione Unica ex art. 12 del D.lvo n. 387/2003 rilasciata alla Società EDP Renewables Holding S.r.l. giusta Determinazione Dirigenziale n. 144 del 19. 12.2017, limitatamente alla costruzione ed esercizio delle opere di connessione, rappresentate dal nuovo Stallo a 150 KV dedicato alla connessione dell'utente, opere da effettuare nella stazione Elettrica Terna a 380/150 KV di Rotello (CB).

Dato atto:

- Che all'art. 5) della DD n. 144/2017 stabilisce che la presente voltura di autorizzazione avrà:
  - durata illimitata, per l'esercizio delle opere a carico della soci età gestore della RTN;
  - laddove le opere di elettriche siano realizzate dal Gestore di Rete, la durata dei relativi lavori decorrerà dal rilascio dell'atto di voltura a favore dello stesso;

- Che all'art.8) della DD. N. 144/2017 stabilisce il termine di inizio dei lavori in mesi sei dal rilascio dell'Autorizzazione unica, quello per il completamento dell'impianto è di mesi trenta dell'inizio lavori, entrambi i suddetti termini sono prorogabili su istanza motivata presentata dall'interessato almeno quindici giorni prima della data di scadenza. Sono fatti salvi eventuali aggiornamenti, rinnovi o proroghe relative a provvedimenti settoriali recepiti nel provvedimento di AU. Le proroghe complessivamente accordate non possono eccedere i ventiquattro mesi."

Sulla base di quanto riportato in narrativa si ritiene di prendere atto dell'istanza di Voltura parziale in favore della Società Terna Rete Elettrica Nazionale S.p.A. S.p.A. con sede in Roma, Viale Egidio Galbani n. 70 della Determinazione Dirigenziale n. 144 del 19. 12.2017, rilasciata in favore di EDP Renewables Holding Srl limitatamente alla costruzione ed esercizio delle opere di connessione, rappresentate dal nuovo Stallo a 150 KV dedicato alla connessione dell'utente, opere da effettuare nella stazione Elettrica Terna a 380/150

KV di Rotello (CB), e sotto riserva espressa di revoca del presente provvedimento ove, all'atto delle eventuali verifiche, venissero a mancare uno o più presupposti di cui ai punti precedenti. La voltura dell'autorizzazione unica è effettuata nello stato di fatto e di diritto dei titoli originali a favore della società così denominata:

o **TERNA - Rete Elettrica Nazionale S.p.A..**
o Iscrizione Registro delle Imprese di Roma P.IVA Roma 05779661007;
o Sede legale: Via Egidio Galbani, 70 - Roma.

VERIFICA AI SENSI del Reg. UE n. 679/2016 e del D.Lgs 196/03, come modificato dal D. Lgs. n. 101/2018" - Garanzie alla riservatezza

"La pubblicazione dell'atto all'Albo, salve le garanzie previste dalla Legge n. 241/90 in tema di accesso ai documenti amministrativi, avviene nel rispetto della tutela della riservatezza dei cittadini secondo quanto disposto dal Regolamento UE n. 679/2016 in materia di protezione dei dati personali, nonché dal D. Lgs. n. 196/2003 come modificato dal D.Lgs. n. 101/2018, ed ai sensi dal vigente Regolamento Regionale n. 5/2006 per il trattamento dei dati sensibili e giudiziari, in quanto applicabile.
Ai fini della pubblicità legale, l'atto destinato alla pubblicazione è redatto in modo da evitare la diffusione di dati personali identificativi non necessari ovvero il riferimento alle particolari categorie di dati previste dagli articoli 9 e 10 del Regolamento citato; qualora tali dati fossero indispensabili per l'adozione dell'atto, essi sono trasferiti in documenti separati, esplicitamente richiamati".

ADEMPIMENTI CONTABILI AI SENSI DEL D. LGS. 118/2011 e ss.mm.ii.:

Il presente provvedimento non comporta alcun mutamento qualitativo e quantitativo di entrata o di spesa, a carico del Bilancio Regionale in quanto trattasi di procedura di autorizzazione riveniente dall'art. 12 del Decreto Legislativo n. 387/2003.

DETERMINA

ART. 1)

Di prendere atto della comunicazione del GRUPPO TERNA/P20200070003-30/10/2020 acquisita agli atti al prot. AOO_159 – 4.11. 2020 – 0007818 delle motivazioni in essa contenute in merito alla richiesta di voltura parziale in favore della Società Terna Rete Elettrica Nazionale S.p.A. S.p.A. con sede in Roma, Viale Egidio Galbani n. 70 della Determinazione Dirigenziale n. 144 del 19. 12.2017, rilasciata in favore di EDP Renewables Holding Srl limitatamente alla costruzione ed esercizio delle opere di connessione, rappresentate dal nuovo Stallo a 150 KV dedicato alla connessione dell'utente, opere da effettuare nella stazione Elettrica Terna a 380/150 KV di Rotello (CB).

La voltura parziale dell'autorizzazione unica è effettuata nello stato di fatto e di diritto dei titoli originali a favore della società così denominata:

o **TERNA - Rete Elettrica Nazionale S.p.A..**
o Iscrizione Registro delle Imprese di Roma P.IVA Roma 05779661007;
o Sede legale: Via Egidio Galbani, 70 - Roma.

ART. 2)

Di confermare la pubblica utilità alle opere di rete dettagliate nell'art. 1), ai sensi dei commi 3 e 4 dell'art.

1 della L. 10 del 09.01.1991 e del comma 1 dell'art. 12 del Decreto Legislativo 29 Dicembre 2003 n. 387, autorizzate con la Determinazione dirigenziale n. 144/2017.

ART. 3)

Di confermare quanto stabilito dall'art. 5) della DD n. 144/2017 per la presente voltura parziale di autorizzazione unica avrà:

- durata illimitata, per l'esercizio delle opere a carico della soci età gestore della RTN;
- laddove le opere di elettriche siano realizzate dal Gestore di Rete, la durata dei relativi lavori decorrerà dal rilascio dell'atto di voltura a favore dello stesso;

ART. 4)

Di confermare quanto stabilito dall'art.8) della DD. N. 144/2017 che stabilisce, il termine di inizio dei lavori in mesi sei dal rilascio della voltura parziale di Autorizzazione unica, quello per il completamento delle opere è di mesi trenta dell'inizio lavori, entrambi i suddetti termini sono prorogabili su istanza motivata presentata dall›interessato almeno quindici giorni prima della data di scadenza. Sono fatti salvi eventuali aggiornamenti, rinnovi o proroghe relative a provvedimenti settoriali recepiti nel provvedimento di AU. Le proroghe complessivamente accordate non possono eccedere i ventiquattro mesi."

ART. 5)

La vigilanza sull'esecuzione dei lavori compete al Comune, ai sensi dell'art. 27 (Vigilanza sull'attività urbanistico - edilizia - L. n. 47/1998, art. 4; D.Lgs. n. 267/2000, artt. 107 e 109) del D.P.R. 380/2001 per assicurarne la rispondenza alla normativa edilizia e urbanistica applicabile alle modalità esecutive fissate nei titoli abilitativi. L'accertamento di irregolarità edilizie o urbanistiche comporta l'adozione, da parte del Comune, dei provvedimenti di cui ai capi I (Vigilanza sull'attività urbanistico - edilizia e responsabilità) e II (Sanzioni) del titolo IV della parte I (Attività Edilizia) del D.P.R. 380/2001, fatta salva l'applicazione, da parte delle autorità competenti, delle eventuali ulteriori sanzioni previste dalle leggi di settore.

Il Comune ha competenza per il controllo, il monitoraggio e la verifica della regolare e conforme esecuzione delle opere a quanto autorizzato con il presente provvedimento, anche ai sensi dell'art. 15 della L.R. 25/2012.

La Regione Puglia - Sezione Infrastrutture Energetiche e Digitali si riserva ogni successivo ulteriore accertamento.

La Società Terna - Rete Elettrica Nazionale Spa e gli eventuali affidatari delle opere da eseguire sono obbligati:

- a ripristinare i luoghi affinché risultino disponibili per le attività previste per essi all'atto della dismissione dell'impianto (ai sensi del comma 4 dell'art. 12 del D.Lgs. 387/2003, D.M. 10/09/2012 paragrafo 13.1 lettera j), ovvero ai sensi dell'art. 5 comma 13 della Legge Regionale n. 25/2012). Le modalità di rimessa in pristino dello stato dei luoghi sono subordinate, inoltre, anche al corretto recepimento delle prescrizioni dettate in merito dagli Enti il cui parere, rilasciato in Conferenza di Servizi, è parte integrante della presente determinazione di autorizzazione;
- a tenere sgombre da qualsiasi residuo le aree non direttamente occupate dalle strutture e rese disponibili per le eventuali compatibili attività agricole; a ripristinare, a lavori ultimati, le strade e le aree di cantiere;
- a depositare presso la struttura tecnica periferica territorialmente competente, prima dell'inizio dei lavori, i calcoli statici delle opere in cemento armato;
- a rispettare in fase di realizzazione tutte le norme vigenti in materia di sicurezza, regolarità contributiva dei dipendenti e di attività urbanistico – edilizia (D.Lgs. n. 387/03, D.P.R. n. 380/2001, D.Lgs. n. 81/08, ecc.);
- a consentire accessi e verifiche, anche di natura amministrativa, al personale incaricato da parte della Regione Puglia;

La Società Terna - Rete Elettrica Nazionale SpA è obbligata a comunicare tempestivamente le informazioni di cui all'art. 16, comma 2 della L.R. 25/2012 e quindi:

- eventuali successioni - a titolo oneroso o gratuito - del titolo di Voltura parziale dell'autorizzazione unica e comunque dell'esercizio dell'impianto, depositando documentazione relativa alla composizione personale, ai soggetti che svolgono funzioni di amministrazione, direzione e controllo e al capitale sociale del subentrante, con l'espresso impegno da parte dell'impresa subentrante a comunicare, tempestivamente, alla Regione o al Comune eventuali modifiche che dovessero intervenire successivamente;
- i contratti di appalto e di subappalto stipulati dal committente o dall'appaltatore con altre imprese ai fini dell'esecuzione dei lavori di realizzazione o ai fini dell'esercizio degli impianti autorizzati o comunque assentiti dalla Regione o dal Comune, producendo documentazione relativa alla composizione personale, agli organi di amministrazione, direzione e controllo a al capitale sociale delle imprese affidatarie, con l'espresso impegno - da parte degli appaltatori e subappaltatori - a comunicare tempestivamente alla Regione o al Comune eventuali modifiche che dovessero intervenire successivamente.

La Società Terna - Rete Elettrica Nazionale S.p.A. entro 180 giorni dall'inizio lavori, dovrà depositare presso la Regione Puglia – Sezione Infrastrutture Energetiche e Digitali:

a. dichiarazione congiunta del proponente e dell'appaltatore resa ai sensi di quanto disposto dagli articoli 46 e 47 del d.p.r. 445/2000 che attesti l'avvenuta sottoscrizione del contratto di appalto per la costruzione dell'impianto autorizzato che contiene la previsione di inizio e fine lavori nei termini di cui al successivo comma 5 dell'art. 4 della L.R. 31/2008, ovvero dichiarazione del proponente che attesti la diretta esecuzione del lavori;
b. dichiarazione congiunta del proponente e del fornitore resa ai sensi di quanto disposto dagli articoli 46 e 47 del d.p.r. 445/2000 che attesti l'esistenza del contratto di fornitura relativo alle componenti tecnologiche essenziali dell'impianto;

Il mancato deposito nel termine sopra indicato della documentazione di cui alle lettere a) e b), determina la decadenza di diritto della Voltura parziale dell'autorizzazione unica e l'obbligo del soggetto autorizzato di ripristino dell'originario stato dei luoghi.

Il presente provvedimento, redatto in un unico esemplare, composto da 8 facciate:

- rientra nelle funzioni dirigenziali;
- è immediatamente esecutivo;
- sarà pubblicato:
  - all'Albo Telematico
  - nella sezione "Amministrazione Trasparente", sottosezione "Provvedimenti" e "Provvedimenti dirigenti amministrativi" del sito ufficiale della regione Puglia: www.regione.puglia.it;
  - sul Bollettino Ufficiale della Regione Puglia
- sarà trasmesso:
  - alla Segreteria della Giunta Regionale;
  - ai Comuni di Serracapriola e Rotello;
  - alle Società "Terna - Rete Elettrica Nazionale Spa" ed alla società EDP Renewables Holding Srl a mezzo pec, in qualità di destinatari diretti del provvedimento.

Il Responsabile del Procedimento è l'ing. Iadaresta Carmela, Dirigente della Sezione Infrastrutture energetiche e digitali.

Il Dirigente delegato
Dott. Pasquale Marino

DETERMINAZIONE DEL DIRIGENTE SEZIONE INTERNAZIONALIZZAZIONE 26 novembre 2020, n. 125

CUP B15F18001990009. P.O.R. Puglia 2014-2020. Azione 3.5 "Interventi di rafforzamento del livello di internazionalizzazione dei sistemi produttivi". DGR n. 2239 del 29/11/2019, A.D. n. 67 del 10/12/2018 e n. 128 del 02/12/2019. Approvazione seconda rimodulazione del progetto "Comunità Pugliesi nel Mondo a sostegno dell'internazionalizzazione dei Monti Dauni".

Il Dirigente

Visti:

- gli artt. 4, 5 e 6 della Legge Regionale 4 febbraio 1997, n. 7;
- la Deliberazione della Giunta Regionale (DGR) n. 3261 del 28 luglio 1998;
- gli articoli 4 e 16 del D.lgs n. 165 del 30/03/2001;
- l'art. 32 della Legge 18 giugno 2009, n. 69, che prevede l'obbligo di sostituire la pubblicazione tradizionale all'Albo ufficiale con la pubblicazione di documenti digitali sui siti informatici;
- l'art. 18 del D.lgs. n. 196/1993 "Codice in materia di protezione dei dati personali" in merito ai Principi applicabili ai trattamenti effettuati dai soggetti pubblici;
- la DGR n. 1518 del 31/07/2015 e s.m.i., con la quale la Regione ha adottato il nuovo modello organizzativo denominato "Modello Ambidestro per l'innovazione della macchina Amministrativa regionale – MAIA", integrata con DGR n. 458 del 08/04/2016;
- la DGR. n. 584 del 10/04/2018 di conferimento dell'incarico di Dirigente della Sezione Internazionalizzazione;
- l'Atto Dirigenziale (AD) n. 88 del 16/09/2019 di conferimento dell'incarico di Responsabile di Sub Azione 3.5a e 3.5b dell'Azione 3.5 – Asse III del POR Puglia 2014/2020.

PREMESSO CHE:

- il POR Puglia (FESR-FSE) 2014-2020, approvato con Decisione di esecuzione (2015) 5854 del 13/08/2018 ha previsto l'attivazione, nell'ambito dei Fondi SIE, dell'approccio allo sviluppo locale di tipo partecipativo CLLD (community-led local development), ai sensi del Regolamento n. 1303/2013, in un'ottica plurifondo;
- la scelta di utilizzare lo strumento CLLD risponde all'esigenza di rafforzare l'approccio allo sviluppo locale di tipo partecipativo con specifico riferimento a quei territori che registrano maggiori situazioni di svantaggio dal punto di vista economico, sociale e della qualità ed accessibilità dei servizi di base nei quali risulta necessario implementare strategie di carattere plurifondo;
- l'approccio plurifondo ha coinvolto anche il FEASR, in quanto nell'ambito del Programma di Sviluppo Rurale (PSR), il CLLD è lo strumento obbligatorio per l'attuazione di strategie di sviluppo locale LEADER, come descritto nella misura 19 "Sostegno allo sviluppo locale LEADER". Nello stesso PSR la Regione afferma che esclusivamente nelle aree classificate come "aree rurali con problemi complessivi di sviluppo è previsto anche il finanziamento dei fondi FESR e FSE". Questo approccio si integra coerentemente con la Strategia nazionale sulle aree interne, a cui la Regione ha aderito individuando, con DGR 870/2015, l'area dei Monti Dauni quale area pilota e unica area in cui ha attivato il CLLD;
- la Regione Puglia, nel proprio Piano di Sviluppo Rurale 2014-2020 e nel POR Puglia (FESR-FSE) 2014-2020, ricorre allo strumento del CLLD per il rafforzamento della strategia SNAI attraverso risorse dedicate a tale percorso, rispettivamente con € 17.000.000 e € 3.000.000;
- il CLLD viene attuato dai GAL selezionati tramite avviso pubblico approvato con determinazione dell'Autorità di Gestione del PSR 2014-2020 n. 3/2017;
- con Determinazione dell'Autorità di Gestione del PSR 2014-2020 n. 178/2017 è stata approvata la graduatoria finale delle Strategie di Sviluppo Locale ammissibili, tra le quali la Strategia del GAL Meridaunia, operante sul territorio dei Monti Dauni;
- il GAL Meridaunia, nell'ambito della propria Strategia di sviluppo locale, coerente con la Strategia dell'area interna, ha presentato l'intervento "Internazionalizzazione dei Monti Dauni" (intervento 2.3 nell'ambito dell'azione 2 "Innovazione e competitività delle piccole e medie imprese") a valere sull'azione 3.5 del POR

Puglia FESR FSE 2014-2020 per un importo pari ad € 700.000,00, parte integrante della Strategia di area interna, approvata dal Comitato Nazionale e di cui la Giunta regionale ha preso atto con DGR n. 951/2018;
- l'intervento appena citato mira a processi di crescita delle aziende locali, che verranno accompagnate a processi di internazionalizzazione attraverso servizi di informazione, consulenza e affiancamento su specifici mercati. In particolare sono previsti partecipazione a fiere di settore, BtoB, eventi per favorire l'incontro fra domanda e offerta, e saranno spronate le aziende a fare rete per creare un bacino di offerta più consistente.
- con procedura scritta attivata in data 29/06/2018 e conclusa in data 09/07/2018 il comitato di sorveglianza ha approvato le proposte di modifica del POR Puglia FESR FSE 2014-2020 per le quali il GAL Meridaunia è inserito tra i beneficiari dell'Asse III. Priorità di investimento 3b) - Azione 3.5 "Interventi di rafforzamento del livello di internazionalizzazione dei sistemi produttivi" e Asse VI. Priorità di investimento 6h) - Azione 6.8 "Interventi per il riposizionamento competitivo delle destinazioni turistiche";

CONSIDERATO CHE:

- l'art. 10 della legge regionale 11 dicembre 2000, n. 23 "*Interventi a favore dei pugliesi nel mondo*", prevede l'elaborazione di Piani annuali al fine di programmare l'attuazione delle iniziative e dei progetti che la Regione Puglia intende realizzare a beneficio dei cittadini pugliesi o di origine pugliese emigrati, utilizzando le risorse assegnate ai relativi capitoli di spesa 941010, 941011, 941030 del Bilancio autonomo regionale;
- con DGR n. 839/2016, è stato approvato il "Programma strategico regionale per l'internazionalizzazione 2016-2018" che prevede la necessità di "rinsaldare i rapporti con le comunità dei pugliesi presenti nei cinque continenti, con l'obiettivo di costruire e consolidare le reti di collaborazione e di scambio tra i sistemi economici regionali e le comunità di pugliesi nel mondo promuovendo, allo stesso tempo, l'immagine della Puglia all'estero;
- con DGR n. 1447 del 02/08/2018 è stato approvato il Piano 2018 degli Interventi a favore dei Pugliesi nel Mondo nel quale è stato previsto il cofinanziamento dell'intervento *Internazionalizzazione dei Monti Dauni* per il quale il GAL Meridaunia è stato riconosciuto soggetto beneficiario. Nello specifico il GAL ha inteso attivare la rete dei Pugliesi nel Mondo al fine di realizzare missioni estere ed eventi che contengano BtoB e/o laboratori dedicati al territorio dei Monti Dauni, creando occasioni di scambio tra imprenditori e portatori di interesse specifici del settore dei paesi target. La definizione dei mercati di riferimento sui quali insisterà il progetto si basa sull'analisi dei flussi migratori dell'area dei Monti Dauni, sulle opportunità offerte dai mercati per i prodotti principali del territorio ma anche sulla presenza di associazioni di Pugliesi nel Mondo operative nell'ambito della promozione dell'agroalimentare pugliese. Le attività - realizzate in collaborazione con il LABE del GAL Meridaunia e con il coinvolgimento di tutte le Associazioni di Pugliesi nel Mondo riconosciute dalla Regione Puglia presenti sul territorio dei Monti Dauni - saranno orientate a soddisfare un aspetto prettamente culturale e di integrazione ma anche, e soprattutto, a valorizzare gli aspetti turistici ed economici delle comunità coinvolte;
- la pandemia da Covid-19 ha influenzato significativamente la realizzazione del progetto, rendendo necessaria la rimodulazione del crono programma delle attività e una rivisitazione della metodologia da utilizzare per la realizzazione delle attività, in particolare per i programmi di informazione e formazione sui mercati esteri e sul quadro degli strumenti da utilizzare per l'export.

ATTESO CHE:

- con nota prot. n. 671 del 30/10/2018 il GAL Meridaunia ha presentato il progetto esecutivo intitolato "Comunità Pugliesi nel Mondo a sostegno dell'internazionalizzazione dei Monti Dauni" corredato del relativo cronoprogramma delle attività che si esplica sull'orizzonte temporale gennaio 2019 - giugno 2023;
- con DGR n. 2239 del 29/11/2018 si è provveduto alla variazione al Bilancio di previsione 2018 e pluriennale 2018-2020, ai sensi del D. Lgs n. 118/2011 e ss.mm.ii.;

- la su citata Delibera autorizza il Dirigente della Sezione Internazionalizzazione ad operare sui capitoli di entrata e di spesa, per l'importo pari ad € 700.000,00, di cui alla sezione copertura finanziaria della stessa DGR;
- la DGR n. 1447 del 02/08/2018 ha previsto quale cofinanziamento del progetto "Comunità Pugliesi nel Mondo a sostegno dell'internazionalizzazione dei Monti Dauni" elaborato dal GAL Meridaunia l'importo pari ad € 100.000,00, autorizzato in termini di spazi finanziari con l'atto dirigenziale n. 20 del 26/03/2018 del Direttore del Dipartimento competente sul capitolo 941011;
- con A.D. n. 67 del 10/12/2018 si è provveduto ad approvare il progetto esecutivo "Comunità Pugliesi nel Mondo a sostegno dell'internazionalizzazione dei Monti Dauni", il disciplinare regolante i rapporti tra la Regione Puglia e il GAL Meridaunia e, contestualmente, all'accertamento in entrata e all'impegno di spesa dell'importo complessivo di € 800.000,00.
- con nota prot. n. 340 del 10/05/2019 il GAL Meridaunia ha presentato una richiesta di modifica del piano finanziario del progetto proponendo delle modifiche all'allocazione delle risorse tra le voci del budget approvato;
- il Dirigente della Sezione Internazionalizzazione con nota prot. n. 1171 del 14/05/2019 ha preso atto della proposta trasmessa e ha autorizzato il GAL Meridaunia a presentare un progetto esecutivo e un cronoprogramma dell'intervento rimodulati secondo i termini indicati nella nota del 10/05/2019;
- con la stessa nota prot. n.1171/2019 si comunicava, inoltre, che il testo del disciplinare approvato con AD n. 67 del 10/12/2018 e sottoscritto in data 07/02/2019 sarebbe stato modificato inserendo nell'articolato la presentazione, da parte del GAL Meridaunia, di una specifica polizza fideiussoria a copertura del 90% dell'importo del contributo assegnato;
- il GAL Meridaunia, con nota del 29/06/2019 trasmessa a mezzo mail all'Autorità di Gestione del POR Puglia 2014/2020, ha osservato che la previsione contenuta nella avrebbe comportato l'attivazione di una polizza fideiussoria il cui costo sarebbe stato eccessivamente oneroso per il bilancio dell'ente;
- con nota del 30/10/2019 il GAL Meridaunia ha presentato il progetto esecutivo e il cronoprogramma rimodulati dell'intervento "Comunità Pugliesi nel Mondo a sostegno dell'internazionalizzazione dei Monti Dauni" così come approvato con Delibera del Consiglio di Amministrazione n. 215 del 20/09/2019;
- con A.D. n. 128 del 02/12/2019 si è provveduto ad approvare il progetto esecutivo rimodulato e l'atto integrativo dell'intervento "Comunità Pugliesi nel Mondo a sostegno dell'internazionalizzazione del Monti Dauni";
- con PEC del 04/12/2019 si notificava al GAL Meridaunia l'atto dirigenziale n. 128/2019 e l'atto integrativo da sottoscrivere;
- in data 28/01/2020 il GAL Meridaunia ha trasmesso l'Atto integrativo approvato con A.D. n. 128/2019 sottoscritto digitalmente dal Legale Rappresentante in data 16/01/2020, la Visura camerale aggiornata ed una relazione delle attività svolte;
- con PEC del 12/03/2020 il GAL Meridaunia ha presentato la documentazione richiesta per l'erogazione dell'anticipazione del 15% del finanziamento assegnato, allegando la polizza fideiussoria emessa dalla Elba Assicurazioni in data 05/02/2020, n. 1576158;
- con nota prot. n. 487 del 01/04/2020, trasmessa con PEC di pari data, il Responsabile del Procedimento ha riscontrato la richiesta per l'erogazione dell'anticipazione del GAL Meridaunia richiedendo la ripresentazione della domanda con integrazioni alla polizza fideiussoria trasmessa;
- il 18/06/2020 il GAL Meridaunia ha presentato per il tramite della piattafora MIRWEB la documentazione richiesta per l'erogazione dell'anticipazione del 15% del finanziamento assegnato, allegando la polizza fideiussoria emessa dalla Elba Assicurazioni in data 05/02/2020, n. 1576158 ed integrata conformemente a quanto prescritto dal disciplinare sottoscritto;
- con atto dirigenziale n. 64 del 19/06/2020 si è provveduto alla liquidazione dell'importo di € 120.000,00 in favore del GAL Meridaunia a titolo di anticipazione del 15% dell'importo finanziario complessivo assegnato al progetto;
- il GAL Meridaunia con nota prot. n. 1804 del 18/11/2020, trasmessa in pari data, ha richiesto un'ulteriore rimodulazione del progetto esecutivo dell'intervento al fine di modificare alcune attività del progetto ed

il crono programma, allegando alla stessa il progetto esecutivo aggiornato ed una relazione delle attività svolte;
- il progetto rimodulato è stato presentato a valle di un confronto che il GAL Meridaunia ha svolto con gli uffici della Sezione Internazionalizzazione e non prevede variazioni sostanziali alle finalità e agli obiettivi del progetto, nonché ai contenuti essenziali dello stesso, così come definito all'art. 9 del disciplinare sottoscritto.

SI RITIENE:

- di approvare il progetto esecutivo rimodulato e il nuovo cronoprogramma del progetto "Comunità Pugliesi Nel Mondo a sostegno dell'internazionalizzazione dei Monti Dauni" presentato dal GAL Meridaunia il 18/11/2020 e allegato al presente provvedimento per farne parte integrante (Allegato 1);

VERIFICA AI SENSI DEL Dlgs 196/03
Garanzie alla riservatezza

La pubblicazione dell'atto all'albo, salvo le garanzie previste dalla legge n. 241/90 in tema di accesso ai documenti amministrativi, avviene nel rispetto della tutela alla riservatezza dei cittadini, secondo quanto disposto dal D.lgs n. 196/03 e dal Regolamento UE n. 2016/679 in materia di protezione dei dati personali, nonché dal vigente regolamento regionale n. 5/2006 per il trattamento dei dati sensibili e giudiziari.

Al fine della pubblicità legale, l'atto destinato alla pubblicazione è redatto in modo da evitare la diffusione di dati personali identificativi non necessari ovvero il riferimento a dati sensibili; qualora tali dati fossero indispensabili per l'adozione dell'atto, essi sono trasferiti in documenti separati, esplicitamente richiamati.

ADEMPIMENTI CONTABILI di cui al D. Lgs. 118/2011 e ss.mm.ii.

Si dichiara che il presente provvedimento non comporta alcun mutamento qualitativo e quantitativo di entrata o di spesa a carico del bilancio regionale, tanto meno a carico di altri enti per i cui debiti i creditori potrebbero rivalersi sulla Regione e che è escluso ogni ulteriore onere aggiuntivo rispetto a quelli già autorizzati a valere sullo stanziamento previsto dal bilancio regionale.

Il Dirigente della Sezione Internazionalizzazione
Dott. Giuseppe Pastore

Il Dirigente della Sezione Internazionalizzazione, ritenuto di dover provvedere nel merito

D E T E R M I N A

- di prendere atto di quanto riportato in premessa che qui si intende integralmente riportato;
- di approvare il progetto esecutivo rimodulato intitolato "Comunità Pugliesi a supporto dell'internazionalizzazione dei Monti Dauni" presentato in data 18/11/2020 dal GAL Meridaunia, allegato al presente provvedimento per farne parte integrante e sostanziale(Allegato1);

Il presente provvedimento è composto da n. 22 facciate, allegati compresi, è adottato in unico originale e sarà conservato agli atti di questa Sezione, e:

- è immediatamente esecutivo;

- sarà trasmesso in forma integrale in copia conforme all'originale alla Segreteria della Giunta Regionale;

- sarà notificato all'Autorità di Gestione del POR Puglia 2014-2020 e al GAL Meridaunia Scarl;
- sarà pubblicato sul Bollettino Ufficiale della Regione Puglia;
- sarà pubblicato, per estratto, nella sezione "Amministrazione trasparente" del sito www.regione.puglia.it.

Il Dirigente di Sezione
Giuseppe Pastore

PIANO DI AZIONE LOCALE MONTI DAUNI

PSR PUGLIA 2014 -2020
PO FESR 2014-2020

PROGETTO: Comunità Pugliesi Nel Mondo a sostegno dell'internazionalizzazione dei Monti Dauni

PROGETTO ESECUTIVO

Ottobre 2020

Sommario

1. PREMESSA: 2
2. MONTI DAUNI: POSIZIONAMENTO 3
3. INDIRIZZI STRATEGICI ED OBIETTIVI 5
4. OBIETTIVO GENERALE: 6
5. LE PRIORITÀ SETTORIALI 7
6. LE PRIORITÀ GEOGRAFICHE 8
7. ATTIVITA' E WORK PACKAGE 8
WP 0 - TAVOLO DI PROGRAMMAZIONE 8
WP 1 - COORDINAMENTO OPERATIVO 8
WP 2 - COINVOLGIMENTO ED INDIVIDUAZIONE DELLE AZIENDE 9
WP3- RETI DI RELAZIONE E COMPETENZE SPECIFICHE 9
WP4 - ATTIVITA' DI AFFIANCAMENTO ALLE IMPRESE 10
WP 5 ORGANIZZAZIONE DI EVENTI IN ITALIA 10
WP 6 – PROMOZIONE CULTURALE 11
WP 7 – ORGANIZZAZIONE E PARTECIPAZIONE AD EVENTI ESTERI 11
WP 8 – INCOMING 12
WP 9 – COMUNICAZIONE 12
10.QUADRO FINANZIARIO 13
11. CRONOPROGRAMMA 16

1. PREMESSA:

Il progetto "Comunità Pugliesi Nel Mondo a sostegno dell'internazionalizzazione dei Monti Dauni" si colloca all'interno del Piano di Azione Locale elaborato dal GAL Meridaunia in risposta al Bando pubblico (BURP n.9 del 19/01/2017) per la selezione delle SSL dei Gruppi di azione locale (GAL) a valere sul PSR Puglia 2014/2020 – Misura 19.

Il Piano di Azione Locale dei Monti Dauni è uno strumento di sviluppo locale complesso ed integrato poiché attiva il CLLD con il contributo del POR FESR FSE 2014-2020 e include le risorse destinate per l'attuazione della SNAI dal PSR PUGLIA 2014-2020.

L'area dei Monti Dauni, infatti, è stata individuata dalla Regione Puglia quale area pilota nella prima fase di attuazione della Strategia Nazionale delle Aree Interne (SNAI) con Delibera di Giunta Regionale n. 870 del 2015. La Conferenza dei Sindaci dell'Area Interna dei Monti Dauni, per assicurare una efficace pianificazione e governance territoriale, ha ritenuto di inserire nel PAL Monti Dauni le risorse previste dal PSR PUGLIA 2014-2020 per l'Area Interna Monti Dauni pari a 17 mln di euro.

Con l'approccio CLLD Monti Dauni sono state attivate le risorse rivenienti dal POR FESR FSE 2014-2020 pari ad 1,5 mln (solo contributo FESR) in interventi coerenti con la Strategia per interventi inerenti l'internazionalizzazione, la creazione e il posizionamento dell'offerta turistica.

Il Piano di Azione Locale del GAL Meridaunia è stato positivamente valutato e ammesso a finanziamento con Determinazione n. 178 del 13/09/2017 dell'Autorità di Gestione PSR 2014-2020, che ha approvato la graduatoria finale delle Strategie di Sviluppo Locali ammissibili, a seguito di valutazione del Comitato Tecnico Intersettoriale della SSL istituito con determina dell'AdG n. 05 del 01/03/2017.

A seguito di tali risultanze, è stata sottoscritta in data 10 ottobre 2017 una Convenzione fra la Regione Puglia e il Gal Meridaunia.

2. MONTI DAUNI: POSIZIONAMENTO

I Monti Dauni comprendono 30 Comuni, che si estendono per 2.286,56 kmq, ai confini con il Molise, la Campania e la Basilicata. L'area vanta un grande patrimonio di risorse storico culturali ed ambientali, che si possono racchiudere nella definizione "La Puglia delle eccellenze": borghi storici intatti che hanno conseguito numerose certificazioni, 5 Aree SIC, la vetta più alta della Puglia, il Lago di Occhito, ma anche beni intangibili come il paesaggio, l'aria buona, il senso di ospitalità.

Il territorio, riconosciuto come Area Interna per l'attuazione della SNAI, presenta tuttavia fenomeni di fragilità sociale a causa della denatalità, del continuo spopolamento e conseguente abbandono del territorio.

La **popolazione residente** al 2019 è pari 89.056 abitanti e la densità demografica è pari a 38 abitanti/kmq, valori ampiamente inferiori alla media regionale e del Mezzogiorno. L'analisi della popolazione per classi di età mette in luce come il 63,66% abbia un'età compresa tra i 15 e i 64 anni, circa il 14% rientri nella classe 0-14 anni e circa il 22% abbia più di 65 anni di età. Il profilo orografico dell'area dei Monti Dauni e le difficoltà di collegamento si riflettono sulla dimensione demografica dei comuni. Questi, tranne alcune evidenti eccezioni non superano la soglia dei 5.000 abitanti. Significativi appaiono i dati relativi alla variazione della popolazione negli ultimi diciotto anni e ai movimenti naturali e migratori. Infatti, da essi emerge chiaramente come tutto il territorio dell'Area dei Monti Dauni costituisce ancora un'area di declino demografico e di esodo.

Analizzando le stime del **valore aggiunto** e del prodotto interno lordo nonché della loro distribuzione per settori di attività economica, l'Area dei Monti Dauni appare caratterizzata da un livello del PIL pro-capite di € 10.812,48, inferiore rispetto a quello generato nella Regione Puglia. Analizzando il valore aggiunto per settore economico si nota che il settore dei servizi è quello che, con il 67%, contribuisce in maggior misura alla creazione di valore aggiunto nell'area, mentre l'agricoltura si assesta solo al 11,32%, subendo inoltre una contrazione dal 2002 (in cui contribuiva al Valore aggiunto dell'area per il 21,2%).

Secondo studi recenti, il totale delle **aziende agricole** dei Monti Dauni è pari a 13.936 e la Superficie Agricola Utilizzata (S.A.U.) è pari a 169.056,53 ettari, - un valore in decremento rispetto a quello rilevato dal censimento del 2000 che era di 177.346,25 ettari - circa il 94% della superficie totale dell'Area dei Monti Dauni, che corrisponde a circa il 35% del totale della SAU della provincia di Foggia ed al 13% circa di quella regionale.

Osservando i dati per classe di dimensione economica delle aziende agricole, si evidenzia che ben il 72,76% di esse, si colloca in classi molto basse, fra 0-15.000 euro. Analizzando le varietà colturali presenti nel territorio è possibile notare la schiacciante prevalenza dei seminativi che occupano ben 153.735,07 ha pari al 90% circa della S.A.U. Altre coltivazioni diffuse su questo territorio, in ordine di importanza, sono quella olivicola che con 7.410,11 ettari, circa il 4,8% della S.A.U. e la coltivazione di ortaggi, mentre più contenuta è quella viticola con 878,51 ettari. L'olivicoltura incide positivamente non solo sui livelli di produzione e di reddito dell'area, ma anche in termini di difesa del suolo e di tutela del paesaggio.

La quasi totalità delle aziende agricole nell'area dei Monti Dauni è a conduzione diretta del coltivatore. La scarsa innovazione in agricoltura, che si evince non solo dalla poca propensione alla informatizzazione, ma anche dalla monocultura cerealicola e dalla scarsa diversificazione, è strettamente connessa all'età del capo azienda: sui Monti Dauniil 4,26% delle aziende agricole è condotto da un capo azienda di età fino ai 35 anni, il 35,10% da un conducente fino a 55 anni, il 60,63% dai 65 anni in su, in linea con i valori regionali.

Sul totale delle aziende agricole, vi sono solo 154 aziende con coltivazioni DOP e/o IGP, che producono essenzialmente vite (85%) e localizzate prevalentemente in agro di Lucera, e olio.

Sono inoltre esigue le imprese (agricole e non) che intrattengono rapporti commerciali con l'estero. Dall'analisi delle esportazioni per provincia, a cura dell'ISTAT-ICE, la provincia di Foggia rappresenta nel 2019 appena il 9% del valore delle esportazioni pugliesi, configurandosi come **"provincia scarsamente dinamica".**

In sintesi è possibile affermare che seppur il territorio presenta una vocazione agricola, ed ha, per dimensioni della SAU e per classi di dimensione economica delle aziende agricole, le potenzialità per trasformare questo settore nel vero propulsore dell'economia dei Monti Dauni, queste potenzialità al momento rimangono inespresse, soprattutto a causa del mancato ricambio generazionale nelle aziende agricole ed un diffuso problema tanto di risorse economiche quanto di capitale sociale (o come meglio definito negli incontri di concertazione, di "mentalità"). Il comparto agricolo genera poco valore aggiunto poiché gran parte delle aziende, non diversifica, e si ferma alla prima fase della filiera (solo produzione). I più preferiscono limitarsi alla cerealicoltura poiché comporta un minore dispendio in ore lavorate e in addetti, piuttosto che investire in altri settori potenzialmente più redditizi, non intraprendendo il salto qualitativo della diversificazione della produzione, della piccola trasformazione o della diversificazione in attività turistiche o sociali.

A queste difficoltà economiche di carattere strutturali dell'area dei Monti Dauni si sono aggiunte le difficoltà dovute all'emergenza epidemiologica da Covid-19. Sebbene il settore agricolo pugliese non sia fermato neanche nel periodo di lock-down, ha comunque risentito gli effetti dell'emergenza.
Secondo i Rapporti Corona Virus di giugno 2020 editi da ISMEA, il fattore con cui l'emergenza Covid-19 ha maggiormente influito sul settore agroalimentare deriva dal fermo dei servizi di ristorazione pubblica e privata (Horeca). Riprendendo i dati Istat sul settore dei servizi di ristorazione, il rapporto conta 285.315 imprese e 1.221.617 addetti. La spesa delle famiglie destinata alla ristorazione ha sfiorato gli 86 miliardi di euro nel 2019 con un incremento reale sull'anno precedente dell'1,6%. A fine 2019 il 34% della spesa delle famiglie per prodotti alimentari e bevande interessa i consumi "fuori casa". Uno scenario circa l'andamento dei consumi extra-domestici nel 2020 basato su ipotesi non particolarmente pessimistiche, fa prevedere un calo dei consumi extra-domestici di circa il 39%, per un ammontare che si aggirerebbe, attorno ai 34 miliardi di euro considerando come dato di base il valore 2019. E tale previsione non tiene conto di altri fattori di incertezza legati alla recessione economica che potrebbe avere impatti sui comportamenti e sulla domanda delle famiglie, e dalla misura in cui tali impatti potranno essere controbilanciati dai provvedimenti di sostegno adottati dal governo.
Questo scenario si basa innanzitutto su una stima degli effetti del blocco dei consumi legati all'Horeca nella cosiddetta Fase 1 dell'emergenza, attraverso l'analisi delle sospensioni previste nei DCPM che si sono succeduti e che hanno riguardato tutte le attività comprese nei servizi di ristorazione, eccetto le mense e il catering continuativo.
Dopo un primo shock, i consumi alimentari extra-domestici hanno avuto un lieve recupero nel mese di maggio, per effetto del servizio a domicilio, esteso non solo alle attività specializzate nel cibo da asporto, ma anche a tutti i ristoranti, alle gelaterie e pasticcerie a cui è stato consentito ufficialmente da maggio (DCPM 26 aprile 2020) di organizzarsi per la consegna a domicilio; a ciò si è aggiunta dal 18 maggio la graduale riapertura dei ristoranti e dei bar, ma con un regime di lavoro estremamente ridotto per mantenere il distanziamento (DPCM 17 maggio 2020).

D'altra parte, l'andamento dei consumi alimentari domestici delle famiglie nel 2020 in una certa misura può compensare la riduzione dei consumi fuori casa, limitandone l'impatto negativo sul settore alimentare e in agricoltura.

Le limitazioni nei movimenti imposte dai decreti Covid hanno poi condizionato le modalità di acquisito, indirizzando i comportamenti verso una concentrazione delle azioni e una semplificazione delle scelte.

Un vero e proprio boom si è manifestato nel settore dell'e-commerce dove sono stati raggiunti e (tutt'ora) aumenti dei livelli dellle vendite del +160% su base annua. Si tratta di una crescita che ha trovato un limite solo nella capacità effettiva di soddisfare le richieste, che altrimenti avrebbero generato incrementi ancora più consistenti. Molte sono le aziende che si stanno organizzando per distribuire il proprio prodotto su piattaforme elettroniche. I picchi "straordinari" di richieste in questo lockdown e l'incapacità di soddisfarli da parte della maggior parte degli operatori hanno accelerato un processo sia di digitalizzazione delle vendite (per chi online non era ancora presente) sia di adeguamento delle strutture, in primis logistico/distributive, per chi già operava online ma in maniera marginale. Nel 2020, secondo l'Osservatorio dell'E-Commerce del Politecnico di Milano, gli acquisti online dei consumatori italiani nel comparto Food&Grocery varranno 2,5 miliardi di euro, con una crescita del +55%, quasi 1 miliardo in valore assoluto in più rispetto al 2019.

Le imprese dell'agroalimentare dei Monti Dauni si sono trovate impreparate a questi due fenomeni. L'alta qualità delle produzioni locali e la fascia di prezzo medio alto, fa sì che uno dei principali canali di distribuzione sia quello della ristorazione. Il settore, già contraddistinto da una debolezza strutturale, ha subito fortemente gli effetti della pandemia da Covid 19 (similmente a quanto accaduto nel resto della regione e dello Stato). A differenza di altre regioni italiane, anche a causa dell'età dei produttori, non è riuscito a adeguarsi alle nuove sfide e a ricollocarsi su altri mercati ed altri canali.

3. INDIRIZZI STRATEGICI ED OBIETTIVI

Pertanto, dall'analisi di contesto del territorio e dagli incontri tematici svolti con le comunità locali è stato sviluppato il Piano di Azione Locale il cui obiettivo generale del è "**Mantenere sui luoghi le persone**" ovvero **contribuire a fermare l'abbandono e lo spopolamento del territorio, rafforzando il tessuto economico dell'area e creando nuova occupazione, facendo leva sulla connessione fra Turismo e Agricoltura**, che costituiscono i tematismi attraverso cui si declina la visione complessiva per il futuro sviluppo dell'Area dei Monti Dauni.

La Strategia di Area Interna dei Monti Dauni mette in evidenza la necessità di qualificare l'offerta agroalimentare del territorio attraverso le parole chiave: **aggregazione, condivisione e innovazione**. Le osservazioni e i suggerimenti del DPS pongono l'attenzione sulla carente aggregazione degli operatori, la frammentarietà dell'offerta, l'opportunità/necessità di attivare una forte azione di coordinamento dell'offerta. Partendo dalle riflessioni/suggerimenti del DPS, in linea con il documento di Strategia Area interna Monti Dauni e a quanto rilevato dall'analisi di contesto del PAL, è emerso la necessità di sostenere la propensione all'internazionalizzazione delle aziende dell'agroalimentare dei Monti Dauni, allo scopo di creare nuovi mercati di sbocco quale leva determinante per il sostegno alla competitività ed alla qualificazione delle produzioni locali, sia attraverso attività di outgoing (partecipazione a fiere, BtoB, eventi) che attraverso missioni di incoming rivolti a specifici potenziali investitori esteri.

Inoltre l'analisi di contesto del PAL evidenzia un forte flusso migratorio dall'area Leader verso altre aree

nel corso degli anni: tutti i comuni dei Monti Dauni hanno subito processi migratori molto forti, alcuni dei quali più famosi di altri. Memorabile è il caso di Roseto Valfortore, piccolo borgo i cui migranti hanno fondato, alla fine dell'800, una cittadina vivace in America che è stata al centro di un appassionante studio antropologico. Numerosi sono inoltre i personaggi storici di rilievo, nati nei comuni dauni, come Ralph De Palma (nato a Biccari,) considerato tra i più grandi piloti automobilistici di tutti i tempi.

Ma l'emigrazione è un fenomeno che accomuna i Monti Dauni all'intera Puglia: secondo dati 2016 sono 336.607 i pugliesi nel mondo iscritti all'AIRE, appartenenti oramai a diversi flussi migratori, tant'è che si stimano circa 4 milioni di discendenti. Più di 250.000 sono in Europa, nei diversi paesi di emigrazione, prima fra tutti la Germania che conta oramai più di 100.000 pugliesi. Oltre 65.000 i pugliesi in America, di cui quasi 25.000 fra USA e Canada.

Purtroppo i fenomeni migratori non sono solo un fenomeno storico di fine ottocento o del secondo dopoguerra, ma sono una costante per il territorio dei Monti Dauni e hanno contribuito a depauperare il capitale sociale e produttivo del territorio.

Tuttavia, le comunità degli emigranti dei Monti Dauni ora residenti all'estero rappresentano allo stesso tempo un'opportunità poiché possono fungere da leva per la valorizzazione e l'internazionalizzazione dei prodotti agro-alimentari dell'area e da ponte per creare canali adeguati nei paesi target di emigrazione.

L'agroalimentare dei Monti Dauni è caratterizzato da un'alta qualità delle produzioni locali che si collocano in una fascia di prezzo medio alto e sono destinate ad un mercato di nicchia, della principalmente nella ristorazione. Questo settore, già contraddistinto da una debolezza strutturale, ha subito fortemente gli effetti della pandemia da Covid 19 (similmente a quanto accaduto nel resto della regione e dello Stato). A differenza di altre regioni italiane, anche a causa dell'età dei produttori, non è riuscito a adeguarsi alle nuove sfide e a ricollocarsi su altri mercati ed altri canali. Pertanto si ritiene fondamentale **sostenere le aziende dell'agroalimentare accompagnandole non solo nella sfida di trovare nuovi mercati, ma soprattutto di sperimentare nuovi canali, attraverso un'azione più forte di orientamento, non solo nel conoscere i mercati diversi, ma soprattutto nell'adeguare i propri processi di vendita e di marketing a questo mutato scenario.**

4. OBIETTIVO GENERALE:

Obiettivo generale del progetto è stimolare l'internazionalizzare del settore agroalimentare e dell'agricoltura sostenibile dei Monti Dauni, nell'ambito dell'area di innovazione prioritaria "Salute dell'uomo e dell'ambiente del "Programma strategico regionale per l'internazionalizzazione 2016-2018".

L'obiettivo generale del Progetto è quello di promuovere flussi di incoming relativi al Turismo Rurale nei Monti Dauni, facendo leva sulle comunità di pugliesi all'estero.

Più in dettaglio, l'obiettivo generale si articola nei seguenti Obiettivi Specifici:

OS1 - promuovere le competenze specifiche degli operatori dei Monti Dauni in tema di internazionalizzazione.

OS2 - promuovere l'internazionalizzare del settore agroalimentare e dell'agricoltura sostenibile tipiche;

OS3 - attivare le comunità pugliesi a supporto delle politiche locali di internazionalizzazione;

OS4 - rinsaldare le relazioni con i pugliesi emigrati e favorire la conoscenza del fenomeno dell'emigrazione.

Le azioni potranno essere realizzate all'interno di manifestazioni ed eventi internazionali consolidati e comunque in sinergia con il Dipartimento Sviluppo Economico, Innovazione, Istruzione, Formazione e Lavoro - Sezione internazionalizzazione della Regione Puglia e potranno avvalersi dell'ausilio della rete consolidata delle comunità pugliesi residenti stabilmente all'estero, in particolar modo quelle più giovani ed attive (principalmente originari dell'area dei Monti Dauni).

5. LE PRIORITÀ SETTORIALI

Con il progetto Comunità Pugliesi Nel Mondo a sostegno dell'internazionalizzazione dei Monti Dauni si intende promuovere l'internazionalizzazione dei seguenti settori, coerentemente con quanto stabilito dal "Programma strategico regionale per l'internazionalizzazione 2016-2018".

Quadro sinottico dei settori "focus" per gli interventi regionali a favore dell'internazionalizzazione per il 2016-2018			
Priorità regionali	**Aggregazioni/Traiettorie tecnologiche**	**Settori "focus"**	**Settori individuati dal progetto**
MANIFATTURA SOSTENIBILE	**Fabbrica Intelligente (industria sostenibile)** **Trasporti e mobilità sostenibile**	Meccatronica Aerospazio Automotive Logistica avanzata	
SALUTE DELL'UOMO E DELL'AMBIENTE	**Green Economy** **Blue Economy** **Salute e benessere** **Sicurezza alimentare ed agricoltura sostenibile** **Turismo**	Tecnologie ambientali Energia rinnovabile Nautica da diporto Turismo portuale Farmaceutica Dispositivi medicali Biotecnologie rosse Biotecnologie verdi Industria alimentare (*prodotti di seconda trasformazione)*	Energia rinnovabile sostenibili Industria alimentare, prodotti tipici, Vino e DOC
COMUNITÀ DIGITALI, CREATIVE E INCLUSIVE	**Agenda digitale** **Industria creativa**	Servizi ICT Industria culturale Industria	

		dell'intrattenimento	
RILANCIO/RICONVERSIONE/ RIQUALIFICAZIONE SETTORI TRADIZIONALI "MADE IN ITALY"	**Sistema casa** **Sistema moda-persona**	Arredamento Complementi d'arredo Abbigliamento Calzaturiero Gioielleria	

6. LE PRIORITÀ GEOGRAFICHE

La definizione delle priorità geografiche sulle quali insisterà il progetto si basa sull'analisi dei flussi migratori dell'area dei Monti Dauni, sulle opportunità offerte dai mercati per i prodotti principali del territorio ma anche in funzione della presenza di associazioni di Pugliesi nel Mondo operative nell'ambito della promozione dell'agroalimentare pugliese.

Pertanto si propone di concentrare le attività nei seguenti Paesi target:

- Canada e Stati Uniti d'America (USA), con interventi nelle aree più dinamiche ove insistono Associazioni iscritte all'Albo;

- Germania, paese principale di emigrazione europea;

- Inghilterra;

- Svizzera.

Si propone altresì di realizzare alcune delle attività in Italia in città, come Torino, con una forte presenza di comunità pugliesi.

7. ATTIVITA' E WORK PACKAGE

WP 0 - TAVOLO DI PROGRAMMAZIONE

verrà costituito un tavolo di lavoro congiunto fra il GAL, il Servizio Internazionalizzazione della Regione Puglia e Union Camere al fine di:

- definire con maggiore dettaglio i PAESI TARGET

- **concordare il calendario delle attività da realizzare**, la programmazione e la gestione delle stesse, al fine di creare sinergie con i programmi già attivati nell'ambito della propria programmazione.

WP 1 - COORDINAMENTO OPERATIVO

Il coordinamento operativo delle attività di internazionalizzazione è in capo al GAL MERIDAUNIA nella figura del Direttore tecnico e dall'Ufficio Comunicazione e cooperazione. Tale coordinamento avrà il compito di gestire l'intervento, programmare e organizzare le attività, definire le procedure operative, coinvolgere le aziende del territorio ed individuare eventuali soggetti e reti, sia pubblici che commerciali, al fine di sviluppare sinergie propositive per il territorio.

1.1 Coordinatore del Progetto:

Il coordinatore del progetto è il direttore del GAL Meridaunia, che avrà il compito di assicurare il raccordo operativo il Servizio Internazionalizzazione, supervisionare tutte le attività, definire i workplan, assicurare la correttezza delle procedure. E' anche il RUP del Progetto.

1.2 **Segreteria tecnica:** Le attività di segreteria tecnica saranno svolte dal personale dall'Ufficio Comunicazione e cooperazione del GAL MERIDAUNIA.

Monitoraggio e Valutazione: Le azioni di monitoraggio e valutazione saranno trasversali all'intero Progetto. Esse si propongono di monitorare, verificare, valutare e validare andamento e processi inerenti le attività progettuali e valutare e validare l'utilità e la riproducibilità in altri contesti geografici dei prodotti, dei risultati, delle buone pratiche sperimentate in ogni fase ed attività progettuale.

1.3 Gestione amministrativa e monitoraggio

La gestione amministrativa comprende le attività di programmazione, monitoraggio e controllo dell'avanzamento della spesa e rendicontazione alla Regione Puglia. Tali attività verranno gestite dal RAF del GAL Meridaunia e da un consulente esterno.

WP 2 - COINVOLGIMENTO ED INDIVIDUAZIONE DELLE AZIENDE:

Al fine di avere il maggiore impatto possibile sul territorio, verrà svolta una capillare azione volta a coinvolgere le aziende dell'agroalimentare dei Monti Dauni.

2.1 Nello specifico il personale dell'Ufficio Comunicazione e Cooperazione del GAL Meridaunia reperirà il database di tutte le aziende iscritte presso la CCIAA di Foggia, le quali saranno preliminarmente contattate attraverso email e successivamente ricontattate telefonicamente.

2.2 Per dare massima diffusione l'avvio delle attività di progetto sarà diffuso attraverso comunicazione ai Comuni, mailing list e comunicati stampa.

2.3 Attraverso una manifestazione di interesse verranno selezionate le aziende da coinvolgere nelle attività di informazione e orientamento.

Tutte le aziende saranno invitate alle attività di cui al WP 4. Le aziende che parteciperanno direttamente alle attività del WP 5 – 7 – 8 saranno selezionate in base alla tipologia di evento, alla preparazione ai mercati internazionali, attraverso avviso per manifestazione di interesse.

Si specifica che le aziende non saranno destinatarie di voucher/contributi diretti, ma beneficeranno indirettamente delle attività di progetto (a titolo esemplificativo: attività di comunicazione, servizi di interpretariato, spedizione prodotti a valere sull'intervento).

WP3- RETI DI RELAZIONE E COMPETENZE SPECIFICHE:

In questo WP saranno stipulati accordi e verranno convenzionate soggetti fra le Camere di Commercio Italiane all'estero e/o altre strutture associative a carattere internazionale specializzate nei mercati dei paesi target;

I soggetti selezionati a facilitare gli event BtoB nei paesi target con attività propedeutiche agli stessi come, a titolo esemplificativo, individuazione di liste di buyers da invitare all'evento, redazione di inviti specifici per particolari categorie professionali/imprenditoriali, altre attività di supporto alla realizzazione degli eventi.

WP4 - ATTIVITA' DI AFFIANCAMENTO ALLE IMPRESE:

A seguito della pandemia da Covid-19, si ritiene maggiormente pregnante per la riuscita dell'intero progetto l'attività di affiancamento alle imprese dei Monti Dauni che devono, in questo momento storico, ripensare la propria organizzazione, il loro posizionamento sul mercato, la loro comunicazione e i propri canali di distribuzione.

In considerazione dell'età media dei conduttori delle aziende agroalimentari, del contesto geografico, dalla mancanza di una "cultura consolidata" nel settore, va creata e/o sostenuta una rete di relazioni che faciliti e acceleri questo processo di cambiamento attraverso la condivisione dell'informazione e l'azione collettiva.

Il primo principio poggia sull'idea che le informazioni possono aiutare ad evitare i fallimenti del mercato dovuti all'esistenza di asimmetrie informative.

Saranno realizzate attività di informazione, orientamento, consulenza e affiancamento all'internazionalizzazione su specifici mercati rivolti alle imprese dei Monti Dauni. Tali attività verranno realizzate in collaborazione con Union Camere , l'Istituto per il Commercio Estero, le Associazioni dei Pugliesi nel Mondo e dovranno prevedere delle giornate suddivise in contenuti di carattere informativo generale (conoscenza dei mercati, della legislazione vigente, sistema distributivo) e contenuti pratici (a titolo esemplificativo etichettatura dei prodotti, posizionamento, storage e distribuzione, ecc.). Le attività del WP potranno essere realizzate in presenza o a distanza, attraverso webinar e attività di affiancamento online

WP 5 - ORGANIZZAZIONE DI EVENTI IN ITALIA

Attraverso il WP 5 si intende rafforzare la capacità delle produzioni locali agro-alimentari di eccellenza in eventi di rilievo internazionale **nel 2021** creando occasioni di incontro tra imprenditori dei Monti Dauni ed buyers finalizzati a promuovere accordi commerciali, per la produzione associata o in filiera o per la commercializzazione dei prodotti, anche tramite il coinvolgimento degli emigranti quali ambasciatori delle loro zone d'origine.

Nello specifico si intende organizzare due eventi a **Torino nel 2021,** attivando la rete dei Pugliesi nel Mondo presenti. Gli eventi dovranno contenere momenti BtoB e/o laboratori dedicati esclusivamente al territorio dei Monti Dauni, creando occasioni di scambio tra imprenditori dei Monti Dauni e portatori di interesse specifici del settore. L'evento tipo avrà la durata di n. 3 giorni e sarà realizzato dal GAL in stretta collaborazione con le Associazioni dei Pugliesi nel Mondo. Gli eventi verranno realizzati su macro-aree tematiche legate alle eccellenze agroalimentari dei Monti Dauni e potranno coinvolgere anche esperti/facilitatori e conterranno

- un momento espositivi e di degustazione

- laboratori,

- cooking show,

- approfondimenti tematici anche con l'ausilio di conferenze spettacolo e workshop o tavole rotonde.

Il GAL MERIDAUNIA, di concerto con le Associazioni dei Pugliesi nel Mondo, dovrà occuparsi di tutta la realizzazione degli eventi, dal coinvolgimento delle aziende, eventualmente anche con il supporto di un sub contractor per la parte logistica.

WP 6 – PROMOZIONE CULTURALE

Il WP si propone di attivare una serie di azioni per la ri-costruzione di un senso civico di appartenenza a comuni radici storiche e culturali, condiviso dalle comunità rurali pugliesi e dalle comunità di pugliesi emigranti all'estero. Lo scopo è quello di rinsaldare i legami culturali, sociali ed economici con le comunità emigrate attraverso la riscoperta della Puglia contemporanea vista non solo come il "luogo d'origine dei padri" ma anche e soprattutto come una terra attiva, dinamica e stimolante nella quale è possibile tornare per promuovere la realizzazione di nuovi progetti di investimento.
Il WP si propone di trasformare l'intenso fenomeno migratorio che ha coinvolto le Municipalità dei Monti Dauni in una opportunità che possa riportare sul territorio una ricaduta positiva attraverso il recupero del legame con le comunità all'estero. Per fare questo è necessario promuovere una nuova immagine della Puglia nel mondo attraverso l'organizzazione di attività culturali dedicate ai pugliesi all'estero che annualmente visitano i comuni di origine, con la prospettiva di ricostruire un ponte allo scopo di:

- **riavvicinare gli emigrati alla propria terra**, soprattutto quelli di seconda generazione e permettere, così, una riscoperta delle tradizioni e dei beni culturali, proponendo uno "scambio culturale" ed un'integrazione culturale, folkloristica e tradizionale con ricadute di tipo imprenditoriale;
- **diffondere nelle nuove generazioni, la conoscenza del passato e la consapevolezza dell'evoluzione della storia della comunità** in cui sono nati ed attualmente vivono.

Az. 1: Le attività sono previste nel Comune di Roseto Valfortore negli anni 2019 e 2021 e ruotano attorno a due eventi importanti: la Festa dell'Accoglienza e la Giornata del Lavoro dei Pugliesi nel Mondo.
Il primo evento è stato organizzato nelle giornate del 25 – 26 Luglio e 4 agosto 2019 a Roseto Valfortore con attività orientate a soddisfare un aspetto prettamente culturale e di integrazione fra le comunità coinvolte. In particolare, oltre il convegno d'apertura, con i collegamenti di rappresentanti delle Associazioni dei Pugliesi all'estero, si è svolto il "PREMIO ECCELLENZE" al fine di valorizzare le esperienze di Rosetani che attraverso il loro lavoro, le loro passioni e abilità hanno creato occasioni di sviluppo per il piccolo borgo dei Monti Dauni.
In merito al secondo evento, si intende programmare l'esecutività delle attività da porre in essere entro dicembre 2020 e realizzare l'evento entro nell'agosto del 2021.

Az. 2 Saranno realizzati eventi locali nei Comuni maggiormente interessati da fenomeni migratori all'estero allo scopo di rinsaldare i legami culturali, sociali ed economici con le comunità emigrate.
si intende programmare l'esecutività delle attività da porre in essere entro dicembre 2020 e realizzare l'evento entro nell'agosto del 2021.

WP 7 – ORGANIZZAZIONE E PARTECIPAZIONE AD EVENTI ESTERI

Con tale WP si intende favorire la presenza del territorio e delle produzioni locali a cominciare da quelli agro-alimentari di eccellenza in eventi di rilievo internazionale negli 2021-2022-23, creando occasioni di incontro tra imprenditori dei Monti Dauni ed buyers esteri finalizzati a promuovere accordi commerciali, per la produzione associata o in filiera o per la commercializzazione dei prodotti, anche tramite il coinvolgimento degli emigranti quali ambasciatori delle loro zone d'origine.

Nello specifico si intende attivare la rete dei Pugliesi nel Mondo al fine di:

- realizzare missioni estere e realizzare piccoli eventi che contengano momenti BtoB e/o laboratori dedicati esclusivamente al territorio dei Monti Dauni, creando occasioni di scambio tra imprenditori dei Monti Dauni ed portatori di interesse specifici del settore dei paesi target.

L'evento tipo avrà la durata di n. 3 giorni e sarà realizzato dal GAL in stretta collaborazione con le Camere di Commercio Italiane all'estro e/o gli altri soggetti individuati di cui al WP 3 e Associazioni dei Pugliesi nel Mondo dei Paesi partner. Gli eventi verranno realizzati su macro-aree tematiche legate alle eccellenze agroalimentari dei Monti Dauni e potranno coinvolgere anche esperti/facilitatori e conterranno

- un momento espositivi e di degustazione

- laboratori,

- cooking show,

- approfondimenti tematici anche con l'ausilio di conferenze spettacolo e workshop o tavole rotonde.

Il GAL MERIDAUNIA, di concerto con le Associazioni dei Pugliesi nel Mondo, dovrà occuparsi di tutta la realizzazione degli eventi, dal coinvolgimento delle aziende, e della logistica, eventualmente anche con il supporto di un sub contractor.

Gli eventi di cui sopra potranno essere anche organizzati a latere di fiere internazionali di settore di rilievo (a titolo esemplificativo il Cibus di Parma, il Taste di Firenze, l'Artigiano in Fiera di Milano, il Tuttofood di Milano e nelle sue edizioni all'estero, il SIAL di Parigi, l'Anuga di Colonia, il Chicago Food and Wine Festival, il Summer Fancy Food di New York);

Gli eventi potranno essere organizzati anche in collaborazione con i Consorzi di Tutela e con le associazioni nazionali riconosciute di degustatori, al fine di prevedere un momento volto a favorire i processi di internazionalizzazione delle DOC vitivinicole presenti sul territorio.

Si prevede di realizzare n. 3 eventi in paesi Extraeuropei e n. 5 eventi in Paesi Europei.

WP 8 – INCOMING

Saranno realizzate attività di incoming rivolta ad almeno 20 investitori esteri provenienti dai paesi target individuati nel settore dell'agroalimentare sul territorio dei Monti Dauni, anche eventualmente collateralmente/congiuntamente ad analoghe azioni di incoming della Sezione Internazionalizzazione della Regione Puglia, in modo da creare reti e sinergie fra gli enti, moltiplicando l'impatto delle azioni. Trasversalmente a tutti i WP, sarà attivata la rete consolidata delle comunità pugliesi all'estero per supportare, nel corso dei sopramenzionati eventi, le politiche locali di internazionalizzazione, facilitare la conoscenza dei mercati target, l'ingresso dei prodotti dei Monti Dauni nei paesi di emigrazione ed avviare un indotto di turismo e imprenditoria.

WP 9 – COMUNICAZIONE

Saranno realizzate iniziative di informazione e promozione delle produzioni tipiche dei Monti Dauni diffondendo anche la conoscenza degli aspetti culturali e tradizionali dell'enogastronomia dei Monti Dauni.

Saranno realizzata:

- n 1 conferenza stampa di lancio del progetto;

- opuscoli digitali e stampati in lingua inglese per favorire la conoscenza delle produzioni tipiche

- redazionali e/o approfondimenti video, dedicati al progetto, ai prodotti dell'agroalimentare promossi e alle aziende che aderiscono

10.QUADRO FINANZIARIO

Di seguito il quadro finanziario. Si sottolinea che potranno esserci variazioni tra i vari WP. Il quadro finanziario complessivo è pari ad euro 700.000 a valere sul PO FESR e euro 100.000,00 quale cofinanziamento della Regione Puglia – Sezione Internazionalizzazione.

BUDGET VARIATO						
Work Package	**Descrizione costo**	**Costo Unitario**	**Nr**	**Unità di misura**	**Fonte Finanziaria**	**Totale modificato**
WP 0 TAVOLO PROGRAMMAZIONE CONGIUNTA						
programmazione attività	programmazione esecutiva delle attività	€ 280,00	18	giorni	Az. 3.5 PO FESR	€ 5.040,00
WP 1 - COORDINAMENTO DEL PROGETTO						
Coordinamento del Progetto - RUP	staff Meridaunia	€ 280,00	54	giorni	Az. 3.5 PO FESR	€ 15.120,00
gestione amministrativa e Monitoraggio	staff Meridaunia	€ 35,00	574	ore	Az. 3.5 PO FESR	€ 20.090,00
gestione amministrativa	consulente	€ 120,00	330	giorni	Az. 3.5 PO FESR	€ 39.600,00
WP2 - COINVOLGIMENTO ED INDIVIDUAZIONE DELLE AZIENDE						
Coinvolgimento aziende	personale GAL	€	0			€ -
WP3- RETI DI RELAZIONE E COMPETENZE SPECIFICHE						
Contrattualizzazione Camere commercio o Centri specializzati	costi per consulenze specialistiche di Camere Commercio Paesi partner	€ 5.000,00	5	nr. Enti contrattualizzati	Az. 3.5 PO FESR	€ 25.000,00
WP4 - ATTIVITA' DI AFFIANCAMENTO ALLE IMPRESE						
giornate giornate di carattere informativo generale (conoscenza dei mercati, della legislazione vigente, sistema distributivo) e contenuti pratici (a titolo esemplificativo etichettatura dei prodotti, posizionamento, storage e distribuzione,	costi per fitto sala, consulenze specialistiche ecc		2	cicli di seminari	capitolo 941011	€ 59.000,00

WP 5 - ORGANIZZAZIONE EVENTI ITALIA						
realizzazione eventi torino	costi per l'organizzazione dell'evento, costi per conefernza stampa, organizzazione degustazione, spese di viaggio	€ 27.000	2	nr eventi	Az. 3.5 PO FESR	€ 54.000,00
WP 6 - ATTIVITA' CULTURALI						
realizzazione dell'evento a Roseto Valfortore	costi per l'organizzazione dell'evento: allestimento mostre, organizzazione degustazione, evento musicale, workshop tematici, spese di viaggio, consulenze specialistiche	€10.495	2	nr. Eventi	capitolo 941011	€ 20.990,00
Organizzazione eventi locali	costi per l'organizzazione dell'evento allestimento mostre, organizzazione degustazione, evento musicale, workshop tematici, spese di viaggio, consulenze specialistiche	€ 6.670	3	nr. Eventi	capitolo 941011	€ 20.010,00
WP 7 - ORGANIZZAZIONE E PARTECIPAZIONE EVENTI ESTERI						
7,1 Organizzazione di eventi nei paesi target europei		€39.000	5	nr. Eventi	Az. 3.5 PO FESR	€ 195.000,00
7,2 Organizzazione di eventi fuori europa		€ 75.000	3	nr. Eventi	Az. 3.5 PO FESR	€ 225.000,00
WP 8 - INCOMING	realizzazione di attività di incoming per n. 20 operatori esteri provenienti dai paesi target	€ 45.000	2	numero eventi	Az. 3.5 PO FESR	€ 90.000,00
WP 9 - COMUNICAZIONE						
Conferenza stampa del progetto		€ 3.000,00	1	nr. CS	Az. 3.5 PO FESR	€ 3.000,00
Redazione opuscoli in fomato web in Lingua dedicati ai prodotti	redazione grafica di tutto il materiale di comunicazione	€ 18.000	1	costo a corpo	Az. 3.5 PO FESR	€ 18.00,00

Redazionali	redazionali - video - sponsorizzazioni -			a corpo	Az. 3.5 PO FESR	€ 10.150,00
		Risorse CLLD MONTI DAUNI				€ 700.000,00
		Cofinanziamento Regione Puglia WP 4- 5- 6				€ 100.000,00
		Totale di Progetto				**€ 800.000,00**

11. CRONOPROGRAMMA

ATTIVITA'			2018	2019				2020				2021				2022				2023			
			O-D	G-M	A-G	L-S	O-D	G-M	A-G	L-S	O-D	G-M	A-G	L-S	O-D	G-M	A-G	L-S	O-D	G-M	A-G	L-S	O-D
WP0																							
WP1	1,1	RUP																					
	1,2	RAF																					
	1,3	Supporto amministrativo																					
WP 2	2,1	Coinvolgimento aziende																					
WP 3	3,1	Reti di Competenze																					
WP 4	4,1	Affiancamento imprese																					
WP 5	5,1	Eventi in Italia																					
WP 6	6,1	Promozione Culturale																					
WP 7	7,1	Eventi estero EU																					
	7,2	Eventi estero EXTRA EU																					
WP 8	8,1	INCOMING																					
WP 9	9	Comunicazione																					

DETERMINAZIONE DEL DIRIGENTE SEZIONE PROGRAMMAZIONE UNITARIA 30 novembre 2020, n. 187

Piano di Attuazione Regionale" della Regione Puglia per l'attuazione della Garanzia Giovani in qualità di Organismo Intermedio del PON YEI (D.G.R. n. 1148 del 4 giugno 2014 e s.m.i.). Ulteriori disposizioni attuative e proroga della data di conclusione delle attività erogate a valere sulle Misure di cui all'Avviso pubblico approvato con A.D. del Servizio Autorità di Gestione P.O. FSE n. 425 del 14/10/2014.

Il Dirigente della Sezione Programmazione Unitaria

- **VISTI** gli artt. 4 e 5 della L.R. 4 febbraio 1997, n.7, "Norme in materia di organizzazione dell'amministrazione regionale";
- **VISTA** la deliberazione G.R. n. 3261 del 28/7/98, concernente la separazione delle attività di direzione politica da quelle di gestione amministrativa;
- VISTO l'art. 32 della legge 18 giugno 2009, n. 69 che prevede l'obbligo di sostituire la pubblicazione tradizionale all'Albo ufficiale con la pubblicazione di documenti digitale sui siti informatici;
- **VISTO** il Decreto Legislativo 196/2003 "*Codice in materia di protezione dei dati personali*" e il Regolamento UE 2016/679 "*General Data Protection Regulation*" in merito ai principi applicabili ai trattamenti effettuati dai soggetti pubblici;
- **VISTA** la determinazione dirigenziale del Servizio Autorità di Gestione P.O. FSE n. 405 del 02/10/2014 di approvazione dell'Avviso Multimisura avente ad oggetto "Piano di Attuazione Regionale (PAR) Puglia 2014/2015 Garanzia Giovani — Invito a presentare candidature per la realizzazione delle Misure 1C, 2A, 3, 5 e 8 previste nel Piano Esecutivo Regionale per l'attuazione della Garanzia Giovani (DGR n. 1148 del 04/06/2014)", nonché la successiva determinazione dirigenziale n. 425 del 14/10/2014 di approvazione delle modificazioni apportate al suddetto Avviso;
- **VISTA** la determinazione dirigenziale del Servizio Autorità di Gestione P.O. FSE n. 598 del 23/12/2014 con cui sono state approvate le risultanze dell'istruttoria relativa alle istanze pervenute a seguito della pubblicazione dell'Avviso Multimisura sopradetto, nonché la determinazione adottata dal dirigente del Servizio Autorità di Gestione P.O. FSE n. 27 del 27/02/2015 avente ad oggetto l'integrazione dell'elenco di cui all'allegato C) della determinazione dirigenziale n. 598 del 23/12/2014;
- **VISTA** la determinazione dirigenziale del Servizio Autorità di Gestione P.O. FSE n. 13 del 24/02/2015 e successive modificazioni recante l'approvazione dello schema di atto unilaterale d'obbligo relativo all'Avviso Multimisura per l'approvazione dello schema di atto unilaterale d'obbligo relativo all'Avviso Multimisura per l'attuazione delle misure previste dal Piano Regionale della Garanzia Giovani della Regione Puglia in qualità di O.I. del PON YEI;
- **VISTE** le determinazioni nn. 272 del 17/05/2018, 301 del 26/06/2018, 337 del 03/08/2018 adottate dal dirigente della Sezione Programmazione Unitaria;
- **VISTA** la determinazione n. 415 del 20/11/2018 con la quale il dirigente della Sezione Programmazione Unitaria ha prorogato il termine di conclusione delle attività a valere sulle misure di cui all'Avviso pubblico approvato con A.D. del Servizio Autorità di Gestione P.O. FSE n. 425 del 14/10/2014 sino al 30/04/2019;
- **VISTA** la determinazione n. 10 del 04/02/2019 con la quale il dirigente della Sezione Programmazione Unitaria ha prorogato il termine di conclusione delle attività a valere sulle misure di cui all'Avviso pubblico approvato con A.D. del Servizio Autorità di Gestione P.O. FSE n. 425 del 14/10/2014 sino al 31/10/2019;
- **VISTA** la determinazione n. 190 del 31/07/2019 con la quale il dirigente della Sezione Programmazione Unitaria ha ulteriormente prorogato il termine di conclusione delle attività a valere sulle misure di cui all'Avviso pubblico approvato con A.D. del Servizio Autorità di Gestione P.O. FSE n. 425 del 14/10/2014 sino al 31/05/2020;

CONSIDERATO CHE:

- con nota prot. n. 483 del 28/01/2019, l'ANPAL ha notificato all'Amministrazione regionale il Decreto Direttoriale n. 24 del 23/01/2019 con il quale è stata modificata la dotazione finanziaria della quota relativa

all'Asse 1 bis precedentemente attribuita all'Organismo Intermedio con decreto n. 22 del 17/01/2018 chiedendo *"agli 00.11. di prendere atto del Decreto e di recepirlo all'interno di atti successivi [...] riformulando il Piano Finanziario relativo all'Asse 1 bis, in modo coerente con le nuove assegnazioni";*

- con nota prot. n. 3524 del 25/03/2019, in riferimento al Piano di Attuazione Regionale trasmesso dall'Amministrazione regionale con nota prot. n. 1503 del 25/02/2019, l'ANPAL ha comunicato la necessità di apportare integrazioni, limitatamente all'Asse l bis, al fine di concludere positivamente l'esito della verifica

  di conformità del PAR Garanzia Giovani fase Il — Organismo Intermedio Regione Puglia;

- con nota prot. A00_165/19/07/2019/0007579 è stato trasmesso il Piano di Attuazione Regionale, integrato secondo le indicazioni fornite da ANPAL con la nota succitata;

- con nota prot. A00_165/19/07/2019/0007618, nelle more del processo di validazione del PAR e dell'avvio operativo della Garanzia Giovani — Fase Il, l'Amministrazione regionale ha comunicato ad ANPAL l'intento di prorogare le attività in corso.

- con nota prot. n. 11271 del 9 agosto 2019, ANPAL ha riscontrato la richiesta di cui sopra, autorizzando la proroga delle attività;

- con nota prot. n. 10452 del 26/07/2019, in riferimento al Piano di Attuazione Regionale trasmesso dall'Amministrazione regionale, l'ANPAL ha comunicato la conclusione della verifica di conformità dello stesso con esito positivo;

- con DGR 18 novembre 2019, n. 2075 "Programma Operativo Nazionale "Iniziativa Occupazione Giovani" è stato approvato il Piano di Attuazione regionale relativo alla Fase II della Garanzia Giovani" (pubblicato su BURP - n . 146 del 16-12-2019);

- con determina dirigenziale n.47 del 28 febbraio 2020 si è proceduto alla proroga della data di conclusione delle attività erogate a valere sulle misure di cui all'Avviso pubblico approvato con DD del Servizio Autorità di Gestione PO FSE n.425 del 14/10/2014 al 30/09/2020;

- con D.G.R. n. 567 del 21/04/2020 e, successivamente, con D.G.R. n. 654 del 07/05/2020, la Giunta Regionale ha assicurato una ulteriore copertura finanziaria delle attività per un importo complessivo pari ad € 20.000.000,00;

- con determina dirigenziale n.116 del 30 giugno 2020 si è proceduto alla proroga della data di conclusione delle attività erogate a valere sulle misure di cui all'Avviso pubblico approvato con DD del Servizio Autorità di Gestione PO FSE n.425 del 14/10/2014 **al 30/11/2020**;

- con D.G.R. n. 1199 del 31.07.2020 la Giunta Regionale ha assicurato una ulteriore copertura finanziaria delle attività per complessivi € 20.000.000, di cui € 11.000.000 a valere sul Patto per la Puglia FSC 2014-2020 – Azione "Interventi a sostegno dell'occupazione e della qualificazione delle risorse umane" e € 9.000.000 a valere sulle risorse ascritte all'Asse VIII del POR Puglia 2014/2020 "*Promuovere la sostenibilità e la qualità dell'occupazione e il sostegno alla mobilità professionale*";

- con determinazione dirigenziale n. 178 del 05/11/2020, adottata dalla Sezione Programmazione Unitaria, avente ad oggetto "PON Iniziativa Occupazione Giovani. Piano di Attuazione regionale relativo alla II fase della Garanzia Giovani di cui alla D.G.R. n. 2075/2019. Approvazione modificazioni ed integrazioni" è stato integrato e modificato il Piano di Attuazione regionale relativo alla II fase della Garanzia Giovani;

RILEVATO CHE:

- con Delibera del Consiglio dei Ministri 31 gennaio 2020 è stato dichiarato lo stato di emergenza per sei mesi (pertanto fino al 31 luglio 2020) in conseguenza del rischio sanitario connesso alla diffusione dell'epidemia da COVID-19 e lo stato di emergenza è stato prorogato fino al 15 ottobre 2020 con Delibera

del Consiglio dei Ministri adottata il 29 luglio 2020 e, successivamente, il termine è stato esteso al **31 gennaio 2021** con Delibera del Consiglio dei Ministri del 7 ottobre 2020;

- con determinazione dirigenziale n. 179 del 11/11/2020, adottata dalla Sezione Programmazione Unitaria, è stato approvato l'Invito a presentare candidature per la realizzazione delle Misure 1C, 2A, 3, 5 e 5bis, previste nel Piano regionale per l'attuazione della Garanzia Giovani.
- tra i principali soggetti idonei alla candidatura del predetto Avviso figurano gli enti di formazione accreditati, secondo quanto disposto con D.G.R. 1474/2018 "Nuove linee guida per l'accreditamento degli Organismi formativi";
- con proposta di D.G.R. n. 41/2020 l'Assessore al Bilancio con delega alla Programmazione, di concerto con l'Assessore al Lavoro e Formazione Professionale, propongono alla Giunta Regionale una copertura finanziaria delle attività per un importo di € 5.000.000 e, con proposta di D.G.R. n. 45/2020, ulteriori € 20.000.000, con le risorse ascritte sull'Azione 8.4 del POR Puglia 2014-2020, per un importo complessivo pari ad € 25.000.000, nelle more dell'avvio operativo della Nuova Garanzia Giovani, nonché per l'emergenza epidemiologica da COVID-19, autorizzando altresì il dirigente della Sezione Programmazione Unitaria, Servizio Responsabile FSE, a prorogare le attività relative alla prima fase del Programma Garanzia Giovani **sino al 15 maggio 2021**.

CONSIDERATO CHE:

- come previsto dall'Atto Unilaterale d'Obbligo, punto 46: "i servizi resi in eccedenza rispetto agli importi suindicati (*cfr. autorizzati*) non potranno essere rendicontati - salva specifica preventiva autorizzazione della Regione - e per gli stessi non verrà comunque riconosciuto alcun contributo, senza che possa essere avanzata alcuna pretesa nemmeno relativa alla mancata conoscenza del costo totale determinato dalle azioni già previste ed avviate in relazione ai soggetti presi in carico e fermo restando che resta in carico alla ATS ed a ogni specifico partner l'impegno di non erogare alcuna azione che determini un costo eccedente rispetto a quello autorizzato";
- come previsto dall'Atto Unilaterale d'Obbligo, punto 47: "detta autorizzazione all'erogazione di attività non costituisce in ogni caso un credito o un riconoscimento di debito per tale importo in favore dell'ATS, ma semplicemente il limite massimo delle risorse da questa impiegabili in partenariato ai fini dell'attuazione del Progetto in questione;
- le ATS sono tenute a comunicare i dati definitivi relativi ai c.d. "cicli dormienti", considerato che nel tempo si è venuta a creare una quantità considerevole di cicli aperti (in uno dei tre stati A, P, e T) da un lungo periodo di tempo e tali cicli costituiscono un'anomalia producendo un quadro negativo per quel che concerne la capacità del sistema di garantire un trattamento ai giovani iscritti al Programma, nonché determinando un effetto discorsivo dei dati di monitoraggio fisico-finanziario;
- l'Amministrazione si riserva la facoltà di operare blocchi informatici sulla piattaforma gestionale Sistema Puglia al fine di ottimizzare la gestione operativa del Programma, come già precedentemente avvenuto;
- l'Amministrazione, coerentemente con quanto previsto dalla D.G.R. 1827 del 7 novembre 2017, al fine di garantire il pieno e migliore utilizzo delle risorse, continuerà ad assicurare un meccanismo incentivante di ulteriori budget, individuando il limite di € 435.000 quale somma massima richiedibile per ciascuna singola richiesta da parte delle ATS, intendendosi tale cifra quale somma di 1 slot di Misura 1C, 2 slot di Misura 2A, 1 slot di Misura3, 1 slot di Misura 5-Promozione.

Per tutto quanto sopra premesso e considerato, con il presente provvedimento si intende prorogare la data di conclusione delle attività erogate a valere sulle misure di cui all'Avviso Pubblico approvato con A.D. del Servizio Autorità di Gestione P.O. FSE n. 425 del 14/10/2014 al **15 maggio 2021** e modificare, per l'effetto,

il punto 50) dell'Atto unilaterale d'Obbligo approvato con determinazione dirigenziale del Servizio Autorità di Gestione P.O. FSE n. 13 del 24/02/2015 e s.m.i., intendendosi il **termine ultimo di realizzazione delle attività ivi indicato sostituito al 15 maggio 2021 nonché stabilire, quale termine ultimo per presentare la rendicontazione delle spese sostenute il 15 giugno 2021.**

VERIFICA AI SENSI DEL d.lgs. 196/03

Garanzie alla riservatezza

La pubblicazione dell'atto all'albo, salve le garanzie previste dalla legge 241/90 in tema di accesso ai documenti amministrativi, avviene nel rispetto della tutela alla riservatezza dei cittadini, secondo quanto disposto dal D.L.gs n. 196/03 e dal Regolamento UE 2016/679 in materia di protezione dei dati personali, nonché dal vigente regolamento regionale n. 5/2006 per il trattamento dei dati sensibili e giudiziari.

Ai fini della pubblicità legale, l'atto destinato alla pubblicazione è redatto in modo da evitare la diffusione di dati personali identificativi non necessari ovvero il riferimento a dati sensibili; qualora tali dati fossero indispensabili per l'adozione dell'atto, essi sono trasferiti in documenti separati, esplicitamente richiamati.

ADEMPIMENTI CONTABILI DI CUI AL D.LGS. n. 118/2011 E SS.MM.II.

Il presente provvedimento non comporta alcun mutamento qualitativo o quantitativo di entrata o di spesa né a carico del bilancio regionale, né a carico di enti per i cui debiti, i creditori potrebbero avvalersi sulla Regione.

Il dirigente della Sezione, ritenuto di dover procedere in merito

DETERMINA

- di approvare e fare propria la relazione del funzionario istruttore che qui si intende integralmente riportata;
- di prorogare la data di conclusione delle attività erogate a valere sulle misure di cui all'Avviso Pubblico approvato con A.D. del Servizio Autorità di Gestione P.O. FSE n. 425 del 14/10/2014 al **15 maggio 2021** e, quale termine ultimo per presentare la rendicontazione delle spese sostenute, il 15 giugno 2021;
- di modificare, per quanto sopra determinato, il punto 50) dell'Atto unilaterale d'Obbligo approvato con determinazione dirigenziale del Servizio Autorità di Gestione P.O. FSE n. 13 del 24/02/2015 e s.m.i., intendendosi il termine ultimo di realizzazione delle attività ivi indicato sostituito dal 15 maggio 2021;
- di riservarsi la facoltà di operare blocchi informatici sulla piattaforma gestionale Sistema Puglia al fine di ottimizzare la gestione operativa del Programma, come già precedentemente avvenuto;
- di assicurare un meccanismo incentivante di ulteriori budget, individuando il limite di € 435.000 quale somma massima richiedibile per ciascuna singola richiesta da parte delle ATS, intendendosi tale cifra quale somma di 1 slot di Misura 1C, 2 slot di Misura 2A, 1 slot di Misura 3, 1 slot di Misura 5-Promozione.

Il presente provvedimento redatto in forma integrale, nel rispetto della tutela alla riservatezza dei cittadini, secondo quanto disposto dal D. Lgs. 196/03 e dal Regolamento UE 2016/679, in materia di protezione dei dati personali:

- È composto da n. 6 pagine;
- È immediatamente esecutivo;

- È conforme alle risultanze istruttorie ed è stato espletato nel rispetto della vigente normativa regionale, nazionale e comunitaria.
- sarà trasmesso telematicamente al Segretariato Generale della Giunta Regionale, ai sensi e per gli effetti dell'art. 13, comma 1, del DPGR n. 443 del 31 luglio 2015;
- sarà pubblicato sull'albo telematico provvisorio delle determinazioni dirigenziali della Regione Puglia;
- sarà reso disponibile sul sito istituzionale della Regione Puglia www.regione.puglia.it nella sezione "Amministrazione trasparente";
- Sarà notificato ai soggetti interessati.
- Sarà pubblicato sul BURP

IL DIRIGENTE

SEZIONE PROGRAMMAZIONE UNITARIA

Dott. Pasquale Orlando

DETERMINAZIONE DEL DIRIGENTE SEZIONE PROMOZIONE E TUTELA DEL LAVORO 18 settembre 2020, n. 1089

POR Puglia FESR-FSE 2014/2020. Fondo Sociale Europeo. Azione 8.9 Avviso Pubblico per la realizzazione di interventi di sostegno al lavoro autonomo denominato START. Codice MIR A0809.128, Codice CUP B36D20000180009. Approvazione del trentesimo elenco dei soggetti ammessi a finanziamento nonché contestuale accertamento di entrata, impegno di spesa, liquidazione e pagamento.

Il Dirigente della Sezione Promozione e Tutela del Lavoro

VISTI gli articoli 4 e 5 della L.R. n. 7/1997;
VISTA la Deliberazione G.R. n. 3261 del 28/7/1998;
VISTI gli artt. 4 e 16 del D. Lgs. 165/2001;
VISTO l'art. 32 della legge 18 giugno 2009, n. 69, che prevede l'obbligo di sostituire la pubblicazione tradizionale all'Albo ufficiale con la pubblicazione di documenti digitali sui siti informatici;
VISTO l'art. 18 del D. Lgs 196/03 "*Codice in materia di protezione dei dati personali*" in merito ai Principi applicabili ai trattamenti effettuati dai soggetti pubblici;
VISTO il D.Lgs. 23 giugno 2011, n. 118, come integrato dal D.Lgs. 10 agosto 2014 n. 126 "Disposizioni integrative e correttive del D.Lgs. 118/2011 recante disposizioni in materia di armonizzazione dei sistemi contabili e degli schemi di bilancio delle Regioni, degli enti locali e dei loro organismi, a norma degli articoli 1 e 2 della L. 42/2009;
VISTA la Legge Regionale n. 55 del 30/12/2019 "*Disposizioni per la formazione del bilancio 2020 e bilancio pluriennale 2020-2022 della Regione Puglia (Legge di stabilità regionale 2020*)";
VISTA la Legge Regionale n. 56 del 30/12/2019 "*Bilancio di previsione della Regione Puglia per l'esercizio finanziario 2020 e pluriennale 2020-2022*";
VISTA Deliberazione di Giunta regionale n. 55 del 21/01/2020 di approvazione del Documento tecnico di accompagnamento e del Bilancio finanziario gestionale 2020 – 2022;
VISTA la Deliberazione di Giunta regionale n. 94 del 04/02/2020 di autorizzazione degli spazi finanziari ai fini del pareggio di bilancio, di cui alla L. n. 145/2018, commi da 819 a 843 e ss.mm.ii.;
VISTA la Deliberazione di Giunta regionale n. 1082 del 09/07/2020, avente ad oggetto "*POR Puglia FESR FSE 2014/2020. Asse VIII "Promuovere la sostenibilità e la qualità dell'occupazione e il sostegno alla mobilità professionale". Azione 8.9 "Interventi per l'adattabilità". Avviso pubblico per la realizzazione di interventi di sostegno al lavoro autonomo "Start". Variazione al bilancio di previsione 2020 e pluriennale 2020-2022 ai sensi del D. Lgs n. 118/2011 e ss.mm.ii*";
VISTA la determinazione del dirigente della Sezione Formazione Professionale n. 1245 del 08/07/2020 avente ad oggetto "*POR Puglia FESR-FSE 2014-2020. Seguito AD 165_110/2017, 165_425/2018 e AD 165_119/2020. Sub Azione 8.9.c. Delega alla Dirigente della Sezione Promozione e tutela del lavoro*";
VISTA la determinazione dirigenziale n. 859 del 14/7/2020 con la quale si procede all'approvazione dell'avviso pubblico per la realizzazione di interventi di sostegno al lavoro autonomo denominato "*Start*", nonché alla disposizione di accertamento in entrata e contestuale prenotazione di obbligazione giuridica non perfezionata;
VISTA la determinazione dirigenziale n. 865 del 15/7/2020 avente ad oggetto "*POR Puglia FESR FSE 2014/2020. Asse VIII "Promuovere la sostenibilità e la qualità dell'occupazione e il sostegno alla mobilità professionale". Azione 8.9 "Interventi per l'adattabilità". Approvazione dell'avviso pubblico per la realizzazione di interventi di sostegno al lavoro autonomo denominato "Start". Rettifica determinazione n. 859 del 14/07/2020 in ordine all'individuazione del responsabile del procedimento*";
VISTA la determinazione dirigenziale n. 865 del 5/8/2020 avente ad oggetto "*POR Puglia FESR FSE 2014/2020. Asse VIII "Promuovere la sostenibilità e la qualità dell'occupazione e il sostegno alla mobilità professionale". Azione 8.9 "Interventi per l'adattabilità". Avviso pubblico per la realizzazione di interventi di sostegno al lavoro autonomo denominato "Start". Precisazioni e modificazioni della determinazione n. 859 del 14/07/2020*";
CONSIDERATO che con note prott. n. AOO_060/0063367 del 7/09/2020, AOO_060/PROT/0065310 del 14/09/2020, AOO_060/PROT/0065907 del 17/09/2020, AOO_060/PROT/0069007 del 23/10/2020 il

responsabile della selezione delle operazioni ha trasmesso l'esito dell'istruttoria delle istanze trasmesse dai candidati di cui al presente avviso;
VISTI gli esiti della verifica circa l'iscrizione alla camera di commercio;
Tutto ciò premesso e considerato, nelle more del riscontro ad interpello proposto dall'Amministrazione regionale all'Agenzia delle Entrate in ordine alla imposizione fiscale dei contributi in parola, con l'adozione del presente atto, si procede, in esito alla procedura di selezione di cui all'avviso denominato "Start" a *(i)* approvare l'elenco dei soggetti ammessi alla fruizione del beneficio *de quo* (*cfr*. allegato "A"); *(ii)* impegnare la complessiva somma di **€ 30.000,00** in favore dei soggetti ammessi i cui codici pratica sono riportati nell'allegato "B" - costituito da un file in formato *.xls*, generato secondo apposito tracciato standard creato nel sistema SAP-RP e contenente tutti i dati e gli elementi di carattere anagrafico-contabile dei soggetti in favore dei quali si è proceduto al riconoscimento della suddetta sovvenzione, ai fini della elaborazione contabile cosiddetta "massiva" da parte della Sezione Bilancio e Ragioneria *(iii)* dare atto che il ridetto allegato "B" è trasmesso alla Sezione Bilancio e Ragioneria, secondo le regole del flusso documentale digitale CIFRA; *(iv)* liquidare, in favore dei soggetti di cui all'Allegato "A", l'80% del contributo spettante pari ad **€ 1.600,00 per un importo complessivo pari ad € 24.000,00;** *(v)* dare atto che la conservazione del beneficio corrisposto con il presente atto è subordinata all'esito positivo dei controlli di cui all'art. 125, paragrafo 5, del Regolamento (UE) n. 1303/2013 propedeutici alla certificazione della spesa ai competenti servizi comunitari.

VERIFICA AI SENSI DEL D.Lgs. n. 196/03
Garanzie alla riservatezza

La pubblicazione dell'atto all'albo, salve le garanzie previste dalla legge 241/90 in tema di accesso ai documenti amministrativi, avviene nel rispetto della tutela alla riservatezza dei cittadini, secondo quanto disposto dal D.Lgs. n. 196/03 in materia di protezione dei dati personali, nonché dal vigente regolamento regionale n. 5/2006 per il trattamento dei dati sensibili e giudiziari.

ADEMPIMENTI CONTABILI AI SENSI DEL D. LGS 118/2011 e smi

Bilancio Regionale vincolato ed autonomo;
Esercizio finanziario 2020;
Centro di Responsabilità Amministrativa:
62 - Dipartimento Sviluppo Economico, Istruzione e Lavoro;
06 - Sezione Programmazione Unitaria;
Codice MIR A0809.128
Codice CUP B36D20000180009

Capitoli di entrata:
Si dispone l'accertamento in entrata della complessiva somma di **€ 28.200,00** come segue:
€ 24.000,00 sul capitolo E2052810 - TRASFERIMENTI PER IL POR 2014/20120-QUOTA U.E.-FONDO FSE
Titolo, Tipologia, Categoria 2; 105; 2010501 - codifica piano dei conti: E.2.01.05.01.005 - codice identificativo delle transazioni riguardanti risorse dell'U.E. punto 2) allegato 7 al D. Lgs. 118/2011: 1, a discarico dell'accertamento n. 6020043901 disposto con A.D. n. 859/2020;
€ 4.200,00 sul capitolo E2052820 - TRASFERIMENTI PER IL POR 2014/20120-QUOTA STATO-FONDO FSE
Titolo, Tipologia, Categoria 2; 101;2010101 - codifica piano dei conti: E.2.01.01.01.001 - codice identificativo delle transazioni riguardanti risorse dell'U.E. punto 2) allegato 7 al D. Lgs. 118/2011: 1, a discarico dell'accertamento n. 6020043902 disposto con A.D. n. 859/2020.

Viene effettuato l'impegno di spesa, in attuazione della DGR n. 1082/2020, della complessiva somma di **€ 30.000,00** sui capitoli di spesa, come di seguito indicato e suddiviso per i singoli soggetti indicati nell'allegato B:

Capitolo di spesa	Declaratoria	Missione Programma Titolo Macroaggregrato	Codifica del Programma di cui al punto 1 allegato 7 D. Lgs. 118/2011	Codice identificativo delle transazioni riguardanti risorse dell'U.E. punto 2) allegato 7 al D. Lgs. 118/2011	Codifica Piano dei conti finanziario	Esercizio Finanziario 2020	Prenotazione di obbligazione giuridica non perfezionata adottata con Determinazione Dirigenziale n. 859/2020
U1165893	POR 2014-2020. FONDO FSE. AZIONE 8.9 INTERVENTI PER L'ADATTABILITA'- INTERVENTI ASSISTENZIALI. QUOTA UE	15.4.1.4	3	3	U. 1.04.02.02.999 (Altri assegni e sussidi assistenziali)	€ **24.000,00**	3520001318
U1166893	POR 2014-2020. FONDO FSE. AZIONE 8.9 INTERVENTI PER L'ADATTABILITÀ- INTERVENTI ASSISTENZIALI - QUOTA STATO	15.4.1.4	3	4	U. 1.04.02.02.999 (Altri assegni e sussidi assistenziali)	€ **4.200,00**	3520001319
U1167893	POR 2014-2020. FONDO FSE. AZIONE 8.9 INTERVENTI PER L'ADATTABILITÀ- INTERVENTI ASSISTENZIALI - COFINANZIAMENTO REGIONALE	15.4.1.4	3	7	U. 1.04.02.02.999 (Altri assegni e sussidi assistenziali)	€ **1.800,00**	3520001320

Con riferimento alla somma di **€ 1.800,00** relativa al capitolo di spesa U1167893, la stessa deriva da applicazione di avanzo di amministrazione disposta con DGR n. 1082/2020.
Causale di impegno: Impegno di spesa a copertura dell'avviso pubblico START - POR Puglia FESR-FSE 2014/2020. Fondo Sociale Europeo. Azione 8.9.

Si dispone di liquidare e pagare la complessiva somma di **€ 24.000,00,** come di seguito indicato e suddiviso per i singoli soggetti indicati nell'allegato A:
€ 19.200,00 sul capitolo di spesa **U1165893** - POR 2014-2020. FONDO FSE. AZIONE 8.9 INTERVENTI PER L'ADATTABILITA'- INTERVENTI ASSISTENZIALI. QUOTA UE
€ 3.360,00 sul capitolo di spesa **U1166893 -** POR 2014-2020. FONDO FSE. AZIONE 8.9 INTERVENTI PER L'ADATTABILITÀ- INTERVENTI ASSISTENZIALI - QUOTA STATO
€ 1.440,00 sul capitolo di spesa **U1167893 -** POR 2014-2020. FONDO FSE. AZIONE 8.9 INTERVENTI PER L'ADATTABILITÀ- INTERVENTI ASSISTENZIALI - COFINANZIAMENTO REGIONALE

DICHIARAZIONI E ATTESTAZIONI

- ricorrono gli obblighi di cui agli artt. 26 e 27 del D.Lgs 14/3/2013, n. 33;
- esiste la disponibilità finanziaria sui capitoli di spesa innanzi indicati;
- le somme da impegnare e liquidare con il presente provvedimento sono stanziate in bilancio con DGR n. 1082/2020 ed in attuazione della determinazione dirigenziale n. 859/2020 e ss.mm.ii.;
- l'operazione contabile proposta assicura il rispetto dei vincoli di finanza pubblica, garantendo il pareggio di bilancio in aderenza alle disposizioni di cui alla L. n. 145/2018, commi da 819 a 843, e alla L. n. 160/2019, commi da 541 a 545;
- ai sensi del D.lgs. n. 159/2011 la certificazione antimafia non è richiesta;
- l'attestazione dell'avvenuta verifica degli inadempimenti, gestito da Equitalia S.p.A, ai sensi dell'art. 48/bis del D.P.R. n. 602/1973 recante "Disposizioni sulla riscossione delle imposte sul reddito", secondo le

modalità operative indicate nel D.M. 18/1/2008, n. 40 e nelle circolari del M.E.F. n. 22 del 29/7/2008, n 29 dell'8/10/2009 e n. 27 del 23/9/2011, non è richiesta perché trattasi di esecuzione di progetti co-finanziati dall'Unione Europea e comunque di importo inferiore ad € 5.000,00;
- si attesta che il durc non è richiesto ai sensi dell'art. 5, comma 6, del decreto legislativo n. 50/2016;
- si attesta che l'importo complessivo di **€ 30.000,00** corrisponde ad obbligazione giuridicamente perfezionata avente creditori certi, di cui all'Allegato B, risulta esigibile nell'esercizio corrente e si autorizza la Sezione Bilancio e Ragioneria ad emettere mandati di pagamento;
- trattasi di spesa per la quale non sussiste l'obbligo della tracciabilità ai sensi dell'art. 3 comma 1 della L. 136/2010 e ss.mm.ii;

Il dirigente della Sezione, dott.ssa Luisa Anna Fiore

DETERMINA

- di prendere atto e di confermare quanto indicato in premessa e che qui si intende integralmente riportato;
- di approvare l'elenco dei soggetti ammessi alla fruizione del beneficio *de quo* (*cfr*. allegato "A");
- di impegnare la complessiva somma di **€ 30.000,00** in favore dei soggetti ammessi i cui codici pratica sono riportati nell'allegato "B" - costituito da un file in formato *.xls*, generato secondo apposito tracciato standard creato nel sistema SAP-RP e contenente tutti i dati e gli elementi di carattere anagrafico-contabile dei soggetti in favore dei quali si è proceduto al riconoscimento della suddetta sovvenzione, ai fini della elaborazione contabile cosiddetta "massiva" da parte della Sezione Bilancio e Ragioneria;
- di liquidare, in favore dei soggetti di cui all'Allegato "A", l'80% del contributo spettante pari ad **€ 1.600,00** per il complessivo importo di **€ 24.000,00** nei modi e nei termini specificati nella sezione adempimenti contabili;
- di dare atto che il ridetto allegato "B" è trasmesso alla Sezione Bilancio e Ragioneria, secondo le regole del flusso documentale digitale CIFRA;
- di dare atto che la conservazione del beneficio corrisposto con il presente atto è subordinata all'esito positivo dei controlli di cui all'art. 125, paragrafo 5, del Regolamento (UE) n. 1303/2013 propedeutici alla certificazione della spesa ai competenti servizi comunitari.

Il presente provvedimento, redatto in unico esemplare, composto da n. 7 pagine;

- viene redatto in forma integrale, nel rispetto della tutela alla riservatezza dei cittadini, secondo quanto disposto dal Dlgs 196/03 in materia di protezione dei dati personali e ss. mm. e ii;
- diventa esecutivo con l'apposizione del visto di regolarità contabile della Sezione Bilancio e Ragioneria che ne attesta la copertura finanziaria;
- sarà pubblicato, sul portale www.sistema.puglia.it;
- sarà reso disponibile nel sito ufficiale della Regione Puglia www.regione.puglia.it nella sezione *"Amministrazione Trasparente";*
- sarà trasmesso in copia conforme all'originale al Segretariato Generale della Giunta Regionale;
- sarà pubblicato sul portale www.sistema.puglia.it, nell'area riservata "DIOGENE", per la dovuta notifica all'Assessore al ramo e agli uffici della Sezione per gli adempimenti di competenza;
- sarà pubblicato sul BURP.

Il Dirigente della Sezione
dott.ssa Luisa Anna Fiore

REGIONE PUGLIA

DIPARTIMENTO SVILUPPO ECONOMICO, INNOVAZIONE, ISTRUZIONE, FORMAZIONE E LAVORO

SEZIONE PROMOZIONE E TUTELA DEL LAVORO

Allegato “A” - Elenco dei soggetti ammessi al contributo

N	CODICE_PRATICA
1	3MFTT50
2	FDASI08
3	Q694PN6
4	44VXI78
5	MPRO2M6
6	T7A3VS9
7	D1PY839
8	Y58LU20
9	MIQCJC3
10	1W6O1N7
11	1HVJIO7
12	LC5SC03
13	DAQK4M0
14	NHT6NJ4
15	0MNMPG6

DETERMINAZIONE DEL DIRIGENTE SEZIONE PROMOZIONE E TUTELA DEL LAVORO 23 ottobre 2020, n. 1090

POR Puglia FESR-FSE 2014/2020. Fondo Sociale Europeo. Azione 8.9 Avviso Pubblico per la realizzazione di interventi di sostegno al lavoro autonomo denominato START. Codice MIR A0809.128, Codice CUP B36D20000180009. Approvazione del trentunesimo elenco dei soggetti ammessi a finanziamento nonché contestuale accertamento di entrata, impegno di spesa, liquidazione e pagamento.

Il Dirigente della Sezione Promozione e Tutela del Lavoro

VISTI gli articoli 4 e 5 della L.R. n. 7/1997;
VISTA la Deliberazione G.R. n. 3261 del 28/7/1998;
VISTI gli artt. 4 e 16 del D. Lgs. 165/2001;
VISTO l'art. 32 della legge 18 giugno 2009, n. 69, che prevede l'obbligo di sostituire la pubblicazione tradizionale all'Albo ufficiale con la pubblicazione di documenti digitali sui siti informatici;
VISTO l'art. 18 del D. Lgs 196/03 "*Codice in materia di protezione dei dati personali*" in merito ai Principi applicabili ai trattamenti effettuati dai soggetti pubblici;
VISTO il D.Lgs. 23 giugno 2011, n. 118, come integrato dal D.Lgs. 10 agosto 2014 n. 126 "Disposizioni integrative e correttive del D.Lgs. 118/2011 recante disposizioni in materia di armonizzazione dei sistemi contabili e degli schemi di bilancio delle Regioni, degli enti locali e dei loro organismi, a norma degli articoli 1 e 2 della L. 42/2009;
VISTA la Legge Regionale n. 55 del 30/12/2019 "*Disposizioni per la formazione del bilancio 2020 e bilancio pluriennale 2020-2022 della Regione Puglia (Legge di stabilità regionale 2020*)";
VISTA la Legge Regionale n. 56 del 30/12/2019 "*Bilancio di previsione della Regione Puglia per l'esercizio finanziario 2020 e pluriennale 2020-2022*";
VISTA Deliberazione di Giunta regionale n. 55 del 21/01/2020 di approvazione del Documento tecnico di accompagnamento e del Bilancio finanziario gestionale 2020 – 2022;
VISTA la Deliberazione di Giunta regionale n. 94 del 04/02/2020 di autorizzazione degli spazi finanziari ai fini del pareggio di bilancio, di cui alla L. n. 145/2018, commi da 819 a 843 e ss.mm.ii.;
VISTA la Deliberazione di Giunta regionale n. 1082 del 09/07/2020, avente ad oggetto "*POR Puglia FESR FSE 2014/2020. Asse VIII "Promuovere la sostenibilità e la qualità dell'occupazione e il sostegno alla mobilità professionale". Azione 8.9 "Interventi per l'adattabilità". Avviso pubblico per la realizzazione di interventi di sostegno al lavoro autonomo "Start". Variazione al bilancio di previsione 2020 e pluriennale 2020-2022 ai sensi del D. Lgs n. 118/2011 e ss.mm.ii*";
VISTA la determinazione del dirigente della Sezione Formazione Professionale n. 1245 del 08/07/2020 avente ad oggetto "*POR Puglia FESR-FSE 2014-2020. Seguito AD 165_110/2017, 165_425/2018 e AD 165_119/2020. Sub Azione 8.9.c. Delega alla Dirigente della Sezione Promozione e tutela del lavoro*";
VISTA la determinazione dirigenziale n. 859 del 14/7/2020 con la quale si procede all'approvazione dell'avviso pubblico per la realizzazione di interventi di sostegno al lavoro autonomo denominato "*Start*", nonché alla disposizione di accertamento in entrata e contestuale prenotazione di obbligazione giuridica non perfezionata;
VISTA la determinazione dirigenziale n. 865 del 15/7/2020 avente ad oggetto "*POR Puglia FESR FSE 2014/2020. Asse VIII "Promuovere la sostenibilità e la qualità dell'occupazione e il sostegno alla mobilità professionale". Azione 8.9 "Interventi per l'adattabilità". Approvazione dell'avviso pubblico per la realizzazione di interventi di sostegno al lavoro autonomo denominato "Start". Rettifica determinazione n. 859 del 14/07/2020 in ordine all'individuazione del responsabile del procedimento*";
VISTA la determinazione dirigenziale n. 865 del 5/8/2020 avente ad oggetto "*POR Puglia FESR FSE 2014/2020. Asse VIII "Promuovere la sostenibilità e la qualità dell'occupazione e il sostegno alla mobilità professionale". Azione 8.9 "Interventi per l'adattabilità". Avviso pubblico per la realizzazione di interventi di sostegno al lavoro autonomo denominato "Start". Precisazioni e modificazioni della determinazione n. 859 del 14/07/2020*";
CONSIDERATO che con note prott. n. AOO_060/0063367 del 7/09/2020, AOO_060/PROT/0065310 del 14/09/2020, AOO_060/PROT/0065907 del 17/09/2020, AOO_060/PROT/0069007 del 23/10/2020 il

responsabile della selezione delle operazioni ha trasmesso l'esito dell'istruttoria delle istanze trasmesse dai candidati di cui al presente avviso;
VISTI gli esiti della verifica circa l'iscrizione alla camera di commercio;
Tutto ciò premesso e considerato, nelle more del riscontro ad interpello proposto dall'Amministrazione regionale all'Agenzia delle Entrate in ordine alla imposizione fiscale dei contributi in parola, con l'adozione del presente atto, si procede, in esito alla procedura di selezione di cui all'avviso denominato "Start" a *(i)* approvare l'elenco dei soggetti ammessi alla fruizione del beneficio *de quo* (*cfr*. allegato "A"); *(ii)* impegnare la complessiva somma di **€ 2.000.000,00** in favore dei soggetti ammessi i cui codici pratica sono riportati nell'allegato "B" - costituito da un file in formato *.xls*, generato secondo apposito tracciato standard creato nel sistema SAP-RP e contenente tutti i dati e gli elementi di carattere anagrafico-contabile dei soggetti in favore dei quali si è proceduto al riconoscimento della suddetta sovvenzione, ai fini della elaborazione contabile cosiddetta "massiva" da parte della Sezione Bilancio e Ragioneria *(iii)* dare atto che il ridetto allegato "B" è trasmesso alla Sezione Bilancio e Ragioneria, secondo le regole del flusso documentale digitale CIFRA; *(iv)* liquidare, in favore dei soggetti di cui all'Allegato "A", l'80% del contributo spettante pari ad **€ 1.600,00 per un importo complessivo pari ad € 1.600.000,00;** *(v)* dare atto che la conservazione del beneficio corrisposto con il presente atto è subordinata all'esito positivo dei controlli di cui all'art. 125, paragrafo 5, del Regolamento (UE) n. 1303/2013 propedeutici alla certificazione della spesa ai competenti servizi comunitari.

VERIFICA AI SENSI DEL D.Lgs. n. 196/03
Garanzie alla riservatezza

La pubblicazione dell'atto all'albo, salve le garanzie previste dalla legge 241/90 in tema di accesso ai documenti amministrativi, avviene nel rispetto della tutela alla riservatezza dei cittadini, secondo quanto disposto dal D.Lgs. n. 196/03 in materia di protezione dei dati personali, nonché dal vigente regolamento regionale n. 5/2006 per il trattamento dei dati sensibili e giudiziari.

ADEMPIMENTI CONTABILI AI SENSI DEL D. LGS 118/2011 e smi

Bilancio Regionale vincolato ed autonomo;
Esercizio finanziario 2020;
Centro di Responsabilità Amministrativa:
62 - Dipartimento Sviluppo Economico, Istruzione e Lavoro;
06 - Sezione Programmazione Unitaria;
Codice MIR A0809.128
Codice CUP B36D20000180009

Capitoli di entrata:
Si dispone l'accertamento in entrata della complessiva somma di **€ 1.880.000,00** come segue:
€ 1.600.000,00 sul capitolo E2052810 - TRASFERIMENTI PER IL POR 2014/20120-QUOTA U.E.-FONDO FSE
Titolo, Tipologia, Categoria 2; 105; 2010501 - codifica piano dei conti: E.2.01.05.01.005 - codice identificativo delle transazioni riguardanti risorse dell'U.E. punto 2) allegato 7 al D. Lgs. 118/2011: 1, a discarico dell'accertamento n. 6020043901 disposto con A.D. n. 859/2020;
€ 280.000,00 sul capitolo E2052820 - TRASFERIMENTI PER IL POR 2014/20120-QUOTA STATO-FONDO FSE
Titolo, Tipologia, Categoria 2; 101;2010101 - codifica piano dei conti: E.2.01.01.01.001 - codice identificativo delle transazioni riguardanti risorse dell'U.E. punto 2) allegato 7 al D. Lgs. 118/2011: 1, a discarico dell'accertamento n. 6020043902 disposto con A.D. n. 859/2020.

Viene effettuato l'impegno di spesa, in attuazione della DGR n. 1082/2020, della complessiva somma di **€ 2.000.000,00** sui capitoli di spesa, come di seguito indicato e suddiviso per i singoli soggetti indicati nell'allegato B:

Capitolo di spesa	Declaratoria	Missione Programma Titolo Macroaggregrato	Codifica del Programma di cui al punto 1 allegato 7 D. Lgs. 118/2011	Codice identificativo delle transazioni riguardanti risorse dell'U.E. punto 2) allegato 7 al D. Lgs. 118/2011	Codifica Piano dei conti finanziario	Esercizio Finanziario 2020	Prenotazione di obbligazione giuridica non perfezionata adottata con Determinazione Dirigenziale n. 859/2020
U1165893	POR 2014-2020. FONDO FSE. AZIONE 8.9 INTERVENTI PER L'ADATTABILITA'- INTERVENTI ASSISTENZIALI. QUOTA UE	15.4.1.4	3	3	U. 1.04.02.02.999 (Altri assegni e sussidi assistenziali)	€ 1.600.000,00	3520001318
U1166893	POR 2014-2020. FONDO FSE. AZIONE 8.9 INTERVENTI PER L'ADATTABILITÀ- INTERVENTI ASSISTENZIALI - QUOTA STATO	15.4.1.4	3	4	U. 1.04.02.02.999 (Altri assegni e sussidi assistenziali)	€ 280.000,00	3520001319
U1167893	POR 2014-2020. FONDO FSE. AZIONE 8.9 INTERVENTI PER L'ADATTABILITÀ- INTERVENTI ASSISTENZIALI - COFINANZIAMENTO REGIONALE	15.4.1.4	3	7	U. 1.04.02.02.999 (Altri assegni e sussidi assistenziali)	€ 120.000,00	3520001320

Con riferimento alla somma di **€ 120.000,00** relativa al capitolo di spesa U1167893, la stessa deriva da applicazione di avanzo di amministrazione disposta con DGR n. 1082/2020.
Causale di impegno: Impegno di spesa a copertura dell'avviso pubblico START - POR Puglia FESR-FSE 2014/2020. Fondo Sociale Europeo. Azione 8.9.

Si dispone di liquidare e pagare la complessiva somma di **€ 1.600.000,00,** come di seguito indicato e suddiviso per i singoli soggetti indicati nell'allegato A:
€ 1.280.000,00 sul capitolo di spesa **U1165893** - POR 2014-2020. FONDO FSE. AZIONE 8.9 INTERVENTI PER L'ADATTABILITA'- INTERVENTI ASSISTENZIALI. QUOTA UE
€ 224.000,00 sul capitolo di spesa **U1166893 -** POR 2014-2020. FONDO FSE. AZIONE 8.9 INTERVENTI PER L'ADATTABILITÀ- INTERVENTI ASSISTENZIALI - QUOTA STATO
€ 96.000,00 sul capitolo di spesa **U1167893 -** POR 2014-2020. FONDO FSE. AZIONE 8.9 INTERVENTI PER L'ADATTABILITÀ- INTERVENTI ASSISTENZIALI - COFINANZIAMENTO REGIONALE

DICHIARAZIONI E ATTESTAZIONI

- ricorrono gli obblighi di cui agli artt. 26 e 27 del D.Lgs 14/3/2013, n. 33;
- esiste la disponibilità finanziaria sui capitoli di spesa innanzi indicati;
- le somme da impegnare e liquidare con il presente provvedimento sono stanziate in bilancio con DGR n. 1082/2020 ed in attuazione della determinazione dirigenziale n. 859/2020 e ss.mm.ii.;
- l'operazione contabile proposta assicura il rispetto dei vincoli di finanza pubblica, garantendo il pareggio di bilancio in aderenza alle disposizioni di cui alla L. n. 145/2018, commi da 819 a 843, e alla L. n. 160/2019, commi da 541 a 545;
- ai sensi del D.lgs. n. 159/2011 la certificazione antimafia non è richiesta;
- l'attestazione dell'avvenuta verifica degli inadempimenti, gestito da Equitalia S.p.A, ai sensi dell'art. 48/bis del D.P.R. n. 602/1973 recante "Disposizioni sulla riscossione delle imposte sul reddito", secondo le

modalità operative indicate nel D.M. 18/1/2008, n. 40 e nelle circolari del M.E.F. n. 22 del 29/7/2008, n 29 dell'8/10/2009 e n. 27 del 23/9/2011, non è richiesta perché trattasi di esecuzione di progetti co-finanziati dall'Unione Europea e comunque di importo inferiore ad € 5.000,00;
- si attesta che il durc non è richiesto ai sensi dell'art. 5, comma 6, del decreto legislativo n. 50/2016;
- si attesta che l'importo complessivo di **€ 2.000.000,00** corrisponde ad obbligazione giuridicamente perfezionata avente creditori certi, di cui all'Allegato B, risulta esigibile nell'esercizio corrente e si autorizza la Sezione Bilancio e Ragioneria ad emettere mandati di pagamento;
- trattasi di spesa per la quale non sussiste l'obbligo della tracciabilità ai sensi dell'art. 3 comma 1 della L. 136/2010 e ss.mm.ii;
Il dirigente della Sezione, dott.ssa Luisa Anna Fiore

DETERMINA

- di prendere atto e di confermare quanto indicato in premessa e che qui si intende integralmente riportato;
- di approvare l'elenco dei soggetti ammessi alla fruizione del beneficio *de quo* (*cfr*. allegato "A");
- di impegnare la complessiva somma di **€ 2.000.000,00** in favore dei soggetti ammessi i cui codici pratica sono riportati nell'allegato "B" - costituito da un file in formato *.xls*, generato secondo apposito tracciato standard creato nel sistema SAP-RP e contenente tutti i dati e gli elementi di carattere anagrafico-contabile dei soggetti in favore dei quali si è proceduto al riconoscimento della suddetta sovvenzione, ai fini della elaborazione contabile cosiddetta "massiva" da parte della Sezione Bilancio e Ragioneria;
- di liquidare, in favore dei soggetti di cui all'Allegato "A", l'80% del contributo spettante pari ad **€ 1.600,00** per il complessivo importo di **€ 1.600.000,00** nei modi e nei termini specificati nella sezione adempimenti contabili;
- di dare atto che il ridetto allegato "B" è trasmesso alla Sezione Bilancio e Ragioneria, secondo le regole del flusso documentale digitale CIFRA;
- di dare atto che la conservazione del beneficio corrisposto con il presente atto è subordinata all'esito positivo dei controlli di cui all'art. 125, paragrafo 5, del Regolamento (UE) n. 1303/2013 propedeutici alla certificazione della spesa ai competenti servizi comunitari.

Il presente provvedimento, redatto in unico esemplare, composto da n. 29 pagine;

- viene redatto in forma integrale, nel rispetto della tutela alla riservatezza dei cittadini, secondo quanto disposto dal Dlgs 196/03 in materia di protezione dei dati personali e ss. mm. e ii;
- diventa esecutivo con l'apposizione del visto di regolarità contabile della Sezione Bilancio e Ragioneria che ne attesta la copertura finanziaria;
- sarà pubblicato, sul portale www.sistema.puglia.it;
- sarà reso disponibile nel sito ufficiale della Regione Puglia www.regione.puglia.it nella sezione *"Amministrazione Trasparente";*
- sarà trasmesso in copia conforme all'originale al Segretariato Generale della Giunta Regionale;
- sarà pubblicato sul portale www.sistema.puglia.it, nell'area riservata "DIOGENE", per la dovuta notifica all'Assessore al ramo e agli uffici della Sezione per gli adempimenti di competenza;
- sarà pubblicato sul BURP.

Il Dirigente della Sezione
dott.ssa Luisa Anna Fiore

REGIONE PUGLIA

DIPARTIMENTO SVILUPPO ECONOMICO, INNOVAZIONE, ISTRUZIONE, FORMAZIONE E LAVORO

SEZIONE PROMOZIONE E TUTELA DEL LAVORO

Allegato “A” - Elenco dei soggetti ammessi al contributo

N	CODICE_PRATICA
1	A49O9F1
2	GNBH061
3	ERSYG60
4	CCN8DQ3
5	YSLF2Z3
6	RCGXII7
7	R9HMS64
8	ROLJRZ4
9	JYVZG40
10	WYQHNM7
11	56KSM37
12	Q5TGB87
13	9LNY4N4
14	MLZE871
15	ISVSVN8
16	WL8ZUJ7
17	7ZKM9G7
18	N7NAP72
19	2MPQGS1
20	ZH4HB51
21	366JQB4
22	XRBVIX1
23	SX4W4K7
24	YCQ20P3
25	NGOSHY1
26	30LUTW1
27	1IF2SG3
28	T1IH5C4
29	TOYMQX6
30	LJG9OW6
31	PFRBDU3
32	QTZOW91
33	9DJNIL4
34	X6U4EX5
35	WVKH0E8
36	CHSG9T2
37	TWXFHO6
38	8F5NU13
39	G7IXEG0
40	UIY3N27
41	GTTMWK6

REGIONE PUGLIA

DIPARTIMENTO SVILUPPO ECONOMICO, INNOVAZIONE, ISTRUZIONE, FORMAZIONE E LAVORO

SEZIONE PROMOZIONE E TUTELA DEL LAVORO

42	TJ344J2
43	97HDSG4
44	ARWX5V2
45	M1BEPA1
46	3MDRKL6
47	I42M6N2
48	BSG91A5
49	YYAUNT0
50	CMJQCN6
51	E4IFET3
52	NKBFLW2
53	KD933H3
54	E5UOMK3
55	CYGSNB4
56	7WL27A4
57	Y5LLWE4
58	D1K7X56
59	QFG6224
60	B2AXRD5
61	CR7IN89
62	IRAJHG4
63	SBGUNT1
64	JVKXJA7
65	GDTJ690
66	E2AX435
67	XJYNQN3
68	W3NSA91
69	R5PQKP3
70	0MRLNW4
71	1C2YSG8
72	8ZT6F19
73	UBPPWV1
74	BVQNT82
75	T2L4CT7
76	E2A2MX0
77	BBE3JR5
78	HKFUW74
79	ODX6VF2
80	8T75TL5
81	AZER8J2
82	7LF8AP9
83	OQ2BW35
84	RGKG3W1
85	BD6LHL5
86	BWUNUG7

REGIONE PUGLIA

DIPARTIMENTO SVILUPPO ECONOMICO, INNOVAZIONE, ISTRUZIONE, FORMAZIONE E LAVORO

SEZIONE PROMOZIONE E TUTELA DEL LAVORO

87	SY82HP8
88	TKKWE76
89	EHOBEA2
90	XAN6CO3
91	587RNP7
92	J0AC464
93	2428TT0
94	OO6X2L5
95	5LL7MX0
96	UG51WC4
97	C4IO7V4
98	5NHMMO5
99	Y44MFN4
100	W2DS9A5
101	Y1JU8V2
102	HL5KPR8
103	KU2IKT6
104	285XI05
105	UP8RYM1
106	KPTXT74
107	JO4WR27
108	Z96IRY5
109	CTNFZE2
110	1GMRU28
111	WO3JDW2
112	ITZHSJ3
113	8GERD34
114	95EVMD5
115	1TMKF79
116	RH8EVH8
117	7T30NR3
118	BCH5G85
119	V6JJ9U5
120	J31FEQ8
121	TSW67J2
122	JZA2C87
123	JXYJFQ5
124	OHIQ3K7
125	JGVKUA3
126	JYGOGW9
127	RECYRS5
128	TCACWX1
129	3G3V9C6
130	1J1LE22
131	KIJBIR2

REGIONE PUGLIA

DIPARTIMENTO SVILUPPO ECONOMICO, INNOVAZIONE, ISTRUZIONE, FORMAZIONE E LAVORO

SEZIONE PROMOZIONE E TUTELA DEL LAVORO

132	UWJOCO3
133	4Y5THM4
134	XZGNQA6
135	RXGYZC6
136	2DC1AR3
137	BHBCD31
138	VNC2O11
139	QGH3Q94
140	FOSWNS5
141	NB56XS6
142	BXK4UJ3
143	I6QTVQ6
144	NK3T795
145	FU5RJF7
146	6C629U9
147	U2F68T2
148	USKQEV4
149	NDTJ6S7
150	WIKB8Q3
151	AS5HL38
152	KM3YPC0
153	T2E3147
154	7X5F2V1
155	NBW89A7
156	WJARAE4
157	XEDYFA5
158	FQ6B258
159	IL6GVB8
160	PXZQ5V6
161	BIGA397
162	KIKVDA1
163	KC3CBX4
164	8GRMYT8
165	3FGD628
166	KTVRH45
167	E5TKME4
168	SOSW471
169	IOU6YM8
170	84UO5Z3
171	FC9EXV7
172	MA6TTR1
173	MHNRLV5
174	FLD3MN5
175	LTQPK27
176	6OG61P1

REGIONE PUGLIA

DIPARTIMENTO SVILUPPO ECONOMICO, INNOVAZIONE, ISTRUZIONE, FORMAZIONE E LAVORO

SEZIONE PROMOZIONE E TUTELA DEL LAVORO

177	44X3U21
178	24MRT52
179	PMJOAV5
180	SX6AEE7
181	UCF2TY4
182	WK5MLI5
183	1VAXRF4
184	3AI5OI8
185	3C4XUD2
186	WQ5U8I0
187	6HRSXD1
188	8TALPY1
189	TJIMVO2
190	QWUPVX9
191	HLNUUH3
192	78UOWS7
193	JN2KZ22
194	4FOVSO7
195	HTGUNJ4
196	NT1P3H1
197	6L11O47
198	P6NZ875
199	LU40383
200	5TAUCM6
201	HHSAFE6
202	FIFXXV5
203	MC6EU52
204	Z8FHWD6
205	R1KD6X4
206	LMDRFI2
207	GXJGUJ6
208	X77N8W7
209	PCA8EH9
210	V4C5LT4
211	YX7QNA0
212	3SAF735
213	QWCSYG2
214	CRN1ZM0
215	U1G4CR7
216	96Y3V16
217	AUC40T7
218	R4TEIS5
219	FHXYM95
220	M40ZJT2
221	QPBWMX7

REGIONE PUGLIA

DIPARTIMENTO SVILUPPO ECONOMICO, INNOVAZIONE, ISTRUZIONE, FORMAZIONE E LAVORO

SEZIONE PROMOZIONE E TUTELA DEL LAVORO

222	HB485W5
223	HI67948
224	T2F83P6
225	K1BJ1A2
226	TIYLXD2
227	MFOJGN7
228	QYX5884
229	YVTEMM7
230	XLAM9H7
231	PALJ6G7
232	XQU71S3
233	VAOWSA3
234	4QXDKY8
235	E8M46B4
236	95YQPE4
237	GM57XB4
238	29DXSK1
239	FD9ASV6
240	AO1G1M7
241	RC8LYM6
242	OUDU4D6
243	35AI2K2
244	BJ2C4I9
245	74OZEV2
246	9NFDNR4
247	5N5MF76
248	NPVEWE3
249	08WQ8J2
250	FC4ECK7
251	OWMIYX8
252	DB28F98
253	QT305W2
254	GW5L5W3
255	V8XSY26
256	3RM5PI8
257	N77D7D7
258	817BOU7
259	GLBWA98
260	IUQRJA8
261	4BSB3Q1
262	F18J4F3
263	Z4EQ466
264	S6KY4Y8
265	HBF0BM6
266	C6NXWR8

REGIONE PUGLIA

DIPARTIMENTO SVILUPPO ECONOMICO, INNOVAZIONE, ISTRUZIONE, FORMAZIONE E LAVORO

SEZIONE PROMOZIONE E TUTELA DEL LAVORO

267	FP311T9
268	69GBAI6
269	Q19YNV2
270	RBKW318
271	LRMVNT1
272	Q98AZN1
273	UBWY5O4
274	8AP0UC5
275	M6QM3E3
276	P0SUJG1
277	CYF6AL5
278	CAN48Q8
279	8WIPSD2
280	HC5A2K9
281	H13NBC5
282	CL5Z6H4
283	AA537C4
284	4ZC5WS8
285	S9OB4B7
286	CTGT7S7
287	GUMP1B7
288	KXMVTI2
289	LZF2TL4
290	TNNLHF8
291	KN8F4N5
292	4XRZD62
293	WBIZJ23
294	1PB8EA6
295	ANAEYJ2
296	B9NO6R5
297	2CCYE18
298	Q794M12
299	LPNM1Q0
300	WU21LL9
301	YAHOB62
302	MMPRIW1
303	8U3FQN3
304	DBQGJX1
305	D8WPOI2
306	PQTY2P2
307	4W0GBC1
308	IMU5LX4
309	NX5BUZ7
310	ZYREVV5
311	FL92E62

REGIONE PUGLIA

DIPARTIMENTO SVILUPPO ECONOMICO, INNOVAZIONE, ISTRUZIONE, FORMAZIONE E LAVORO

SEZIONE PROMOZIONE E TUTELA DEL LAVORO

312	B72F8H8
313	PRKEF22
314	D3TCU67
315	9555KT2
316	D0UTPC6
317	P3K9J93
318	OB63IJ9
319	64GHYN8
320	Q9206T0
321	6ULG7J5
322	V2VCQ27
323	2VDC2H9
324	9VEB3B7
325	7YAS9Y5
326	P8BPIL1
327	FPMAVI3
328	7OX0HP6
329	5M3QPM6
330	2351O98
331	VEE4Z34
332	W8PKE65
333	63TPMH7
334	VRCTB77
335	MJFW3T2
336	ZT7K9I4
337	CYT6S81
338	6YBGDY5
339	EGD9RY1
340	91WKAA2
341	JPU7I41
342	8SKKUX3
343	2KNPYI5
344	KO7QGA3
345	PUXW3L9
346	RG88ER2
347	2N1O8J1
348	9C96HT5
349	42ZEDY8
350	X48IRI2
351	GW7QNT8
352	MUC6B34
353	3SYV2C2
354	QVX6J35
355	IH9VCD2
356	DRO25A1

REGIONE PUGLIA

DIPARTIMENTO SVILUPPO ECONOMICO, INNOVAZIONE, ISTRUZIONE, FORMAZIONE E LAVORO

SEZIONE PROMOZIONE E TUTELA DEL LAVORO

357	DOERBU3
358	GF3PA96
359	YXA1GB3
360	EH5N1V2
361	Y9ESDV3
362	83VUZB8
363	FK9BDV2
364	IN8K1T1
365	YY4OPF3
366	THY2212
367	8NDOC81
368	X6WPM70
369	WK26456
370	1G9ES12
371	VY15751
372	G9VSZJ3
373	D8MIWE9
374	XA6FRO5
375	H6E1EK0
376	3P025Z7
377	IFQ01J5
378	EWK1K53
379	U1633V7
380	EEH6X61
381	SIKPZ63
382	ALOWEY3
383	4515N41
384	H4K4GO5
385	3FKA4K1
386	CBIUT50
387	632XF44
388	AP4AP60
389	0W6W6Z0
390	AFXO2N6
391	Q18DFC1
392	3FAP3A4
393	NMSQTR4
394	DRM5HY8
395	8JHYS27
396	NWUI059
397	1HOJM92
398	M6FA482
399	9CYUKE2
400	6XGJPQ5
401	F2V6OL1

REGIONE PUGLIA

DIPARTIMENTO SVILUPPO ECONOMICO, INNOVAZIONE, ISTRUZIONE, FORMAZIONE E LAVORO

SEZIONE PROMOZIONE E TUTELA DEL LAVORO

402	BQGZGD6
403	DVQ9G63
404	NUCECL4
405	J4HOVY0
406	F41OE32
407	ZC78HJ2
408	KIS6P47
409	IXBXMY2
410	CN7C8R5
411	YUNW466
412	494UUX2
413	VLZ1M60
414	IL12OF4
415	SJV8SA4
416	5UELTS8
417	L5GNT08
418	CJ92UQ7
419	STJ3JU2
420	LKA3CJ2
421	PVPGKM3
422	PJ64CB4
423	WE1PIG0
424	4LPWE83
425	SC99LQ8
426	OAY45A9
427	GOXJQU7
428	FWEP4A8
429	NH2BTH9
430	ERQBP29
431	0LZ3J41
432	9GHAQK7
433	YWF93Y2
434	B6IFMF8
435	CSO8GS1
436	1AI81Z6
437	G2UZ7N9
438	EHN3BB8
439	CJZDT82
440	9EVYVQ4
441	U5XMS28
442	12JQDF3
443	8RF0OG7
444	PXR7SJ1
445	GH6H370
446	H78APP3

REGIONE PUGLIA

DIPARTIMENTO SVILUPPO ECONOMICO, INNOVAZIONE, ISTRUZIONE, FORMAZIONE E LAVORO

SEZIONE PROMOZIONE E TUTELA DEL LAVORO

447	S0INGE4
448	K3CDKM9
449	DXEWH59
450	VKOGR75
451	91XKEA8
452	A4ADBD7
453	ULLM8Y0
454	A55DVK4
455	R2SU6O2
456	I3B7SN1
457	8KQTDH7
458	CG6Y8G2
459	5QOMVS9
460	41GY2G8
461	MVFJV12
462	G4LFBK7
463	AR4MEJ3
464	C4N1M51
465	75OWXY7
466	OFTQPK2
467	HT50CA5
468	I8UQOP2
469	Q5B8MX3
470	JPO4FW3
471	E7UXUC3
472	M2WJ1N0
473	ISCC1Z4
474	D0YZSK5
475	S9QLWA4
476	47LL3O4
477	CLDJSI3
478	COU7731
479	L7Y1F73
480	IP73AG3
481	2PFTKF1
482	C4Y65C3
483	41RS363
484	USJGIQ8
485	VHPOZP6
486	7PSDGM3
487	X0Q2PH3
488	3K2LM37
489	KCWEN02
490	9GLS4R7
491	8YICC19

REGIONE PUGLIA

DIPARTIMENTO SVILUPPO ECONOMICO, INNOVAZIONE, ISTRUZIONE, FORMAZIONE E LAVORO

SEZIONE PROMOZIONE E TUTELA DEL LAVORO

492	WG67TS3
493	YDGN8J7
494	SJYSQP9
495	MKAJ707
496	6JF9O33
497	19I3NQ0
498	FDBTLW7
499	JJXQN47
500	3QSBA90
501	HC6KY79
502	Y7CTL93
503	0GYFCL7
504	3BQ1LE3
505	AIMIO43
506	DE9LYO8
507	NXVPFG9
508	M4S5T40
509	A19SLY5
510	RGSJMM8
511	601ESK4
512	SWD4F06
513	AAOFJ45
514	VYVI7H2
515	FQYXY60
516	324L0Q0
517	9OF9KS0
518	BEH7NT1
519	CUXFY96
520	D3GARN7
521	I2MY2K3
522	5DLXN26
523	5WXB1D4
524	TLJIBU9
525	JN4WTT7
526	70SEPB7
527	VUFZKC0
528	OPO5NX6
529	NHTFK78
530	6EPWQD9
531	F71C158
532	WGABSG0
533	YGKK8I0
534	GF28B32
535	4MUW2B0
536	FJ4GOM0

REGIONE PUGLIA

DIPARTIMENTO SVILUPPO ECONOMICO, INNOVAZIONE, ISTRUZIONE, FORMAZIONE E LAVORO

SEZIONE PROMOZIONE E TUTELA DEL LAVORO

537	UBVMFH7
538	T4OOCZ6
539	1BOX8D5
540	RJPP1G4
541	APQ1683
542	QXAEBQ3
543	R5GAQK7
544	O6IHCK5
545	4XE96Y7
546	8NT9FA7
547	CXOJAU7
548	A2NQEH6
549	LXSQEE3
550	QUMS306
551	9LT2JA5
552	31WWFO2
553	13KF9Q4
554	MIAIJM8
555	BRVKLS7
556	7H9V3D5
557	3G1US20
558	2KYD1S3
559	ZYBCHC7
560	V85I4P9
561	G9UJDS8
562	5EWQHA1
563	WONNS52
564	Q8BQMQ6
565	VDVG2L2
566	45O9XJ7
567	GX3RBO7
568	SKLES72
569	UQFDIS2
570	LSK9NZ6
571	9S53C81
572	VULELT9
573	UYSJ834
574	UGNNY28
575	THY3SM7
576	LXETWY8
577	CQKFAP3
578	JF7KP86
579	97BAJI7
580	EI422T0
581	WRMP5H5

REGIONE PUGLIA

DIPARTIMENTO SVILUPPO ECONOMICO, INNOVAZIONE, ISTRUZIONE, FORMAZIONE E LAVORO

SEZIONE PROMOZIONE E TUTELA DEL LAVORO

582	VD3RIP6
583	T5UFIY4
584	5DGEVY4
585	OU6V2W2
586	Q5XYUH8
587	B39Y4H0
588	40OEIC7
589	7WZQWE3
590	HQVOAD4
591	QCUDND2
592	MWY8WP1
593	NIFFII2
594	25KVSZ6
595	LOCMQE1
596	PIS4600
597	NW9NVM0
598	ICGLP60
599	7FONLI1
600	6EOX7P2
601	GUOFFE1
602	UDSW975
603	WN1NXC2
604	8HFA111
605	VA48UU8
606	XTECNN8
607	FSW8M61
608	4R1T7E4
609	7H4RGE6
610	618VII7
611	UDA5533
612	PLYOLS2
613	68645Q7
614	3JRC143
615	42MMKK5
616	94CZVM7
617	CMMT947
618	WN9D1N2
619	JKC7NY1
620	9D3SYX9
621	JQN16H4
622	HA94B92
623	YYWRH78
624	A2M9LH5
625	V6D1KN1
626	DOUVJG7

REGIONE PUGLIA

DIPARTIMENTO SVILUPPO ECONOMICO, INNOVAZIONE, ISTRUZIONE, FORMAZIONE E LAVORO

SEZIONE PROMOZIONE E TUTELA DEL LAVORO

627	GDBTG46
628	M3FZNX3
629	GXM1Q36
630	B6XJAI7
631	6SEVED3
632	WG7KJR3
633	XDFH8I0
634	CDD9YH7
635	1JX2958
636	0WEZJO9
637	4Q25472
638	N6ZCNK6
639	9LSITT5
640	8HCKX44
641	HHJTBH3
642	JXAR7Y5
643	UPWSG64
644	8UN2Y14
645	9V3UQ55
646	Q3BN2C6
647	VGJOJ84
648	3WM6033
649	2T0BKP3
650	UV2DYL4
651	45X9FY2
652	72AJ5I3
653	2D45688
654	DXGKBW4
655	O5DHLK7
656	CC1WLY8
657	1UDH7E3
658	U4SAX88
659	TP1LP23
660	WYE4V13
661	A745347
662	D7KWRC0
663	EPN2F20
664	RTOL5O8
665	5IPV4A2
666	M63G016
667	RHCQ1C1
668	VKEP8S7
669	B4LZET5
670	W4E4FK6
671	K46KPF0

REGIONE PUGLIA

DIPARTIMENTO SVILUPPO ECONOMICO, INNOVAZIONE, ISTRUZIONE, FORMAZIONE E LAVORO

SEZIONE PROMOZIONE E TUTELA DEL LAVORO

672	4C6PCX7
673	U7AAIX6
674	RE7HOK6
675	PMEOI03
676	1X2RCI4
677	1DVJW17
678	3ZKP1V3
679	8GAK9E1
680	XTFBHX7
681	9K26C64
682	NCFLF12
683	5JX50K2
684	AU7H236
685	84F85M3
686	8R8WYP5
687	SGDSKD4
688	FJU2F47
689	B4PQNZ0
690	VRVORC4
691	QVBEVT7
692	AUTAHX4
693	8MRLP16
694	DPUS7K8
695	QPRF0Q0
696	8Y6CPB5
697	WEGGVC9
698	AOCGXR1
699	EYJ8K16
700	3NH48K6
701	P8PCNL4
702	UPDSLJ8
703	2VOL0H7
704	SW1QJ84
705	ANSF6N1
706	FWRARY9
707	MM84GE6
708	N0DW6G6
709	4VOKJ93
710	ASMFW64
711	WK38HS5
712	0E0NRR8
713	A3DLQE2
714	5466VM3
715	FJMN1K6
716	KDE83V6

REGIONE PUGLIA

DIPARTIMENTO SVILUPPO ECONOMICO, INNOVAZIONE, ISTRUZIONE, FORMAZIONE E LAVORO

SEZIONE PROMOZIONE E TUTELA DEL LAVORO

717	XNV3SI1
718	AD2YMI8
719	6FB3VY6
720	23YGIO8
721	5JE2U32
722	M66KH18
723	7LEGKZ2
724	JAW8EY3
725	615UES3
726	OD6VRA6
727	IY2Q821
728	JXV2XI4
729	4CG8012
730	NVVKSW8
731	CI99W13
732	WN04AR7
733	M3QJ3W5
734	GYTBXS4
735	5I428U8
736	HAMV9V9
737	M6EAJB7
738	GVLX2D6
739	5G18057
740	DETIVN3
741	X9B1PU9
742	O8WZW66
743	G72F1T6
744	ZCODXF8
745	1P7YVJ0
746	WFK1RI7
747	MYT13N7
748	FRCAY12
749	VRTQT31
750	9DIKBS6
751	8E3S159
752	TIGQ269
753	BHAJFC5
754	N5P79E2
755	3X3MR45
756	YCONO58
757	MBVS0B4
758	NZ63VQ6
759	3L3HN73
760	UE9OC67
761	OSAJYR1

REGIONE PUGLIA

DIPARTIMENTO SVILUPPO ECONOMICO, INNOVAZIONE, ISTRUZIONE, FORMAZIONE E LAVORO

SEZIONE PROMOZIONE E TUTELA DEL LAVORO

762	ZPCFVB3
763	SJF4YC2
764	7ZHNML4
765	PKBYN13
766	I4AIW72
767	SDYDRM2
768	LBJK2T7
769	JB9RYN3
770	TKT4GU8
771	XNL5HZ4
772	AM3IQJ3
773	XUF9T02
774	U7PJ2F6
775	MDJPNE8
776	UOC4JS7
777	Z22E4V0
778	JJ735V2
779	JXCNX51
780	YRD62P1
781	S1EF932
782	6PCJ418
783	11O6VL3
784	6TGYVE6
785	2MP5GV8
786	2V3SV61
787	XVSSHI8
788	M9O8T57
789	D1KXSN1
790	Y6ARHE0
791	J5BVRN5
792	DEKSDG8
793	71QAXW4
794	YFN3Y28
795	7W9S5U0
796	WPD5X45
797	CK4EH32
798	QCU1SX8
799	NJY2II2
800	5R9NPF6
801	CRXUN28
802	7ETW832
803	CPYLQR7
804	Q1FTX31
805	60PF034
806	CGV0SA8

REGIONE PUGLIA

DIPARTIMENTO SVILUPPO ECONOMICO, INNOVAZIONE, ISTRUZIONE, FORMAZIONE E LAVORO

SEZIONE PROMOZIONE E TUTELA DEL LAVORO

807	LNPFEL6
808	RTPEK68
809	S3PZT85
810	P4G8E24
811	UERMQJ1
812	C57M7F5
813	AY2CCI6
814	QC21RS1
815	PNJHH28
816	OBC9U62
817	H5OR4A4
818	M7FS0E4
819	4B14FB6
820	7ZLUR22
821	6TSGFR2
822	56QNJW4
823	CYLSWN8
824	HPS6557
825	KHSUT00
826	6O9ON25
827	B9JXBY8
828	T6A7KC5
829	NAKRD59
830	G190KK7
831	8YEA471
832	OH89TR5
833	41JM868
834	RL59547
835	TJSM1L2
836	LS31IZ4
837	5H1R632
838	7TPIFD2
839	58YC9O7
840	11Q30R6
841	O2F2683
842	2XQR8D0
843	VWXUU12
844	JGGK4B5
845	1C564R3
846	E2FXQT3
847	6RH3SW4
848	FJ6NVI5
849	VL52HK5
850	2CXT6G9
851	PT7G3Z5

REGIONE PUGLIA

DIPARTIMENTO SVILUPPO ECONOMICO, INNOVAZIONE, ISTRUZIONE, FORMAZIONE E LAVORO

SEZIONE PROMOZIONE E TUTELA DEL LAVORO

852	CMJQS64
853	MLTQYX7
854	TG86Q33
855	XBFEE47
856	K6PXNE5
857	U4R5IW2
858	DLTHLF7
859	X1QOYQ2
860	42YLZW0
861	D2R26O6
862	8DQYJ45
863	OGUPCM5
864	6T9CVL6
865	LVYKPJ5
866	3RFTSL8
867	1ASYUH0
868	00AQIB3
869	I8QLWU9
870	PDZTSW7
871	DE2BFB3
872	YYB2PI2
873	AFRYS01
874	4LF71A7
875	RITEN18
876	RB5YTD9
877	8B3TVD7
878	VTIABH9
879	7JDVSU6
880	3LICKH7
881	BIHQ7O7
882	LBR0JO2
883	WV5O714
884	S3WGPJ7
885	96FIFE3
886	W8MSQ45
887	FV2WGD4
888	L672TL8
889	GZU57M1
890	ECP67V3
891	HFW2DE6
892	AV283M1
893	03F46B3
894	K4K3IN9
895	T23XID7
896	VQ44LK0

REGIONE PUGLIA

DIPARTIMENTO SVILUPPO ECONOMICO, INNOVAZIONE, ISTRUZIONE, FORMAZIONE E LAVORO

SEZIONE PROMOZIONE E TUTELA DEL LAVORO

897	5H43XC2
898	QJDOD34
899	XXIK107
900	WAE8NP3
901	R0H3KD3
902	BWYIS29
903	NXQ2JX2
904	UK2DMU7
905	2E768P3
906	54IAIT6
907	F3OII91
908	EA8CSD8
909	37UI498
910	GIGEPS2
911	AF5JFK8
912	OKV9L61
913	CRW3JL6
914	9BW09W4
915	HGK74E3
916	XSBG6T7
917	EC4TEE2
918	JSW5KB8
919	GBY4B68
920	3H4BAG2
921	RVHEUX5
922	JBVQE50
923	FN65D35
924	2EMALZ6
925	Q6B4G81
926	CQKJTQ6
927	V2HF997
928	5MW5FT7
929	JLDR4F5
930	YZM6UK1
931	3JEVEW0
932	5ZVRO49
933	HDI9RU3
934	00MT2Y1
935	MAA4LU3
936	6SMMD22
937	U1G8WK6
938	RHAM7F5
939	TN7A6U6
940	91BQXB3
941	NUMG8C7

REGIONE PUGLIA

DIPARTIMENTO SVILUPPO ECONOMICO, INNOVAZIONE, ISTRUZIONE, FORMAZIONE E LAVORO

SEZIONE PROMOZIONE E TUTELA DEL LAVORO

942	DP4QVV3
943	RAC2L67
944	OCTY387
945	6UBZIG7
946	9SNSKZ8
947	H23P9T5
948	J498560
949	FYPW7N4
950	5ID1M81
951	XV5TO88
952	0S2VRM6
953	C63A3D1
954	3LOOPR5
955	EGYJ8C1
956	14GLYX6
957	UOL91M1
958	BRD1HI2
959	72HYU36
960	BADR9G3
961	PUW3C14
962	4364UM6
963	IJ0BHO8
964	SDW1QK5
965	9ME1BG5
966	6E5PAX1
967	7LA83V5
968	PQ8TOG7
969	32AESL6
970	DWKYE28
971	DR0LFW2
972	Y77VBW4
973	K5L4JU0
974	2UFK0F5
975	75L4JQ3
976	RZ01PL4
977	SFCOHL6
978	7Y664L1
979	8T641L4
980	046QIG8
981	RD1DAN3
982	BV868U6
983	93QSJB3
984	6O27NX3
985	924XHJ4
986	6MH2UZ6

REGIONE PUGLIA

DIPARTIMENTO SVILUPPO ECONOMICO, INNOVAZIONE, ISTRUZIONE, FORMAZIONE E LAVORO

SEZIONE PROMOZIONE E TUTELA DEL LAVORO

987	J1O1TD5
988	QYCYTZ2
989	TXAMMP2
990	OZBYKH2
991	A4WIG54
992	4I32276
993	OC3DVL7
994	1WKP767
995	S6LTXS6
996	R1LBA52
997	X7YLAH8
998	KPG7RU0
999	4HLJTK7
1000	3HSMXN2

DETERMINAZIONE DEL DIRIGENTE SEZIONE PROMOZIONE E TUTELA DEL LAVORO 23 ottobre 2020, n. 1091

POR Puglia FESR-FSE 2014/2020. Fondo Sociale Europeo. Azione 8.9 Avviso Pubblico per la realizzazione di interventi di sostegno al lavoro autonomo denominato START. Codice MIR A0809.128, Codice CUP B36D20000180009. Approvazione del trentaduesimo elenco dei soggetti ammessi a finanziamento nonché contestuale accertamento di entrata, impegno di spesa, liquidazione e pagamento.

Il Dirigente della Sezione Promozione e Tutela del Lavoro

VISTI gli articoli 4 e 5 della L.R. n. 7/1997;
VISTA la Deliberazione G.R. n. 3261 del 28/7/1998;
VISTI gli artt. 4 e 16 del D. Lgs. 165/2001;
VISTO l'art. 32 della legge 18 giugno 2009, n. 69, che prevede l'obbligo di sostituire la pubblicazione tradizionale all'Albo ufficiale con la pubblicazione di documenti digitali sui siti informatici;
VISTO l'art. 18 del D. Lgs 196/03 "*Codice in materia di protezione dei dati personali*" in merito ai Principi applicabili ai trattamenti effettuati dai soggetti pubblici;
VISTO il D.Lgs. 23 giugno 2011, n. 118, come integrato dal D.Lgs. 10 agosto 2014 n. 126 "Disposizioni integrative e correttive del D.Lgs. 118/2011 recante disposizioni in materia di armonizzazione dei sistemi contabili e degli schemi di bilancio delle Regioni, degli enti locali e dei loro organismi, a norma degli articoli 1 e 2 della L. 42/2009;
VISTA la Legge Regionale n. 55 del 30/12/2019 "*Disposizioni per la formazione del bilancio 2020 e bilancio pluriennale 2020-2022 della Regione Puglia (Legge di stabilità regionale 2020*)";
VISTA la Legge Regionale n. 56 del 30/12/2019 "*Bilancio di previsione della Regione Puglia per l'esercizio finanziario 2020 e pluriennale 2020-2022*";
VISTA Deliberazione di Giunta regionale n. 55 del 21/01/2020 di approvazione del Documento tecnico di accompagnamento e del Bilancio finanziario gestionale 2020 – 2022;
VISTA la Deliberazione di Giunta regionale n. 94 del 04/02/2020 di autorizzazione degli spazi finanziari ai fini del pareggio di bilancio, di cui alla L. n. 145/2018, commi da 819 a 843 e ss.mm.ii.;
VISTA la Deliberazione di Giunta regionale n. 1082 del 09/07/2020, avente ad oggetto "*POR Puglia FESR FSE 2014/2020. Asse VIII "Promuovere la sostenibilità e la qualità dell'occupazione e il sostegno alla mobilità professionale". Azione 8.9 "Interventi per l'adattabilità". Avviso pubblico per la realizzazione di interventi di sostegno al lavoro autonomo "Start". Variazione al bilancio di previsione 2020 e pluriennale 2020-2022 ai sensi del D. Lgs n. 118/2011 e ss.mm.ii*";
VISTA la determinazione del dirigente della Sezione Formazione Professionale n. 1245 del 08/07/2020 avente ad oggetto "*POR Puglia FESR-FSE 2014-2020. Seguito AD 165_110/2017, 165_425/2018 e AD 165_119/2020. Sub Azione 8.9.c. Delega alla Dirigente della Sezione Promozione e tutela del lavoro*";
VISTA la determinazione dirigenziale n. 859 del 14/7/2020 con la quale si procede all'approvazione dell'avviso pubblico per la realizzazione di interventi di sostegno al lavoro autonomo denominato "*Start*", nonché alla disposizione di accertamento in entrata e contestuale prenotazione di obbligazione giuridica non perfezionata;
VISTA la determinazione dirigenziale n. 865 del 15/7/2020 avente ad oggetto "*POR Puglia FESR FSE 2014/2020. Asse VIII "Promuovere la sostenibilità e la qualità dell'occupazione e il sostegno alla mobilità professionale". Azione 8.9 "Interventi per l'adattabilità". Approvazione dell'avviso pubblico per la realizzazione di interventi di sostegno al lavoro autonomo denominato "Start". Rettifica determinazione n. 859 del 14/07/2020 in ordine all'individuazione del responsabile del procedimento*";
VISTA la determinazione dirigenziale n. 865 del 5/8/2020 avente ad oggetto "*POR Puglia FESR FSE 2014/2020. Asse VIII "Promuovere la sostenibilità e la qualità dell'occupazione e il sostegno alla mobilità professionale". Azione 8.9 "Interventi per l'adattabilità". Avviso pubblico per la realizzazione di interventi di sostegno al lavoro autonomo denominato "Start". Precisazioni e modificazioni della determinazione n. 859 del 14/07/2020*";
CONSIDERATO che con note prott. n. AOO_060/0063367 del 7/09/2020, AOO_060/PROT/0065310 del 14/09/2020, AOO_060/PROT/0065907 del 17/09/2020, AOO_060/PROT/0069007 del 23/10/2020 il

responsabile della selezione delle operazioni ha trasmesso l'esito dell'istruttoria delle istanze trasmesse dai candidati di cui al presente avviso;
VISTI gli esiti della verifica circa l'iscrizione alla camera di commercio;
Tutto ciò premesso e considerato, nelle more del riscontro ad interpello proposto dall'Amministrazione regionale all'Agenzia delle Entrate in ordine alla imposizione fiscale dei contributi in parola, con l'adozione del presente atto, si procede, in esito alla procedura di selezione di cui all'avviso denominato "Start" a *(i)* approvare l'elenco dei soggetti ammessi alla fruizione del beneficio *de quo* (*cfr*. allegato "A"); *(ii)* impegnare la complessiva somma di **€ 1.900.000,00** in favore dei soggetti ammessi i cui codici pratica sono riportati nell'allegato "B" - costituito da un file in formato *.xls*, generato secondo apposito tracciato standard creato nel sistema SAP-RP e contenente tutti i dati e gli elementi di carattere anagrafico-contabile dei soggetti in favore dei quali si è proceduto al riconoscimento della suddetta sovvenzione, ai fini della elaborazione contabile cosiddetta "massiva" da parte della Sezione Bilancio e Ragioneria *(iii)* dare atto che il ridetto allegato "B" è trasmesso alla Sezione Bilancio e Ragioneria, secondo le regole del flusso documentale digitale CIFRA; *(iv)* liquidare, in favore dei soggetti di cui all'Allegato "A", l'80% del contributo spettante pari ad **€ 1.600,00 per un importo complessivo pari ad € 1.520.000,00;** *(v)* dare atto che la conservazione del beneficio corrisposto con il presente atto è subordinata all'esito positivo dei controlli di cui all'art. 125, paragrafo 5, del Regolamento (UE) n. 1303/2013 propedeutici alla certificazione della spesa ai competenti servizi comunitari.

VERIFICA AI SENSI DEL D.Lgs. n. 196/03
Garanzie alla riservatezza

La pubblicazione dell'atto all'albo, salve le garanzie previste dalla legge 241/90 in tema di accesso ai documenti amministrativi, avviene nel rispetto della tutela alla riservatezza dei cittadini, secondo quanto disposto dal D.Lgs. n. 196/03 in materia di protezione dei dati personali, nonché dal vigente regolamento regionale n. 5/2006 per il trattamento dei dati sensibili e giudiziari.

ADEMPIMENTI CONTABILI AI SENSI DEL D. LGS 118/2011 e smi

Bilancio Regionale vincolato ed autonomo;
Esercizio finanziario 2020;
Centro di Responsabilità Amministrativa:
62 - Dipartimento Sviluppo Economico, Istruzione e Lavoro;
06 - Sezione Programmazione Unitaria;
Codice MIR A0809.128
Codice CUP B36D20000180009

Capitoli di entrata:
Si dispone l'accertamento in entrata della complessiva somma di **€ 1.786.000,00** come segue:
€ 1.520.000,00 sul capitolo E2052810 - TRASFERIMENTI PER IL POR 2014/20120-QUOTA U.E.-FONDO FSE
Titolo, Tipologia, Categoria 2; 105; 2010501 - codifica piano dei conti: E.2.01.05.01.005 - codice identificativo delle transazioni riguardanti risorse dell'U.E. punto 2) allegato 7 al D. Lgs. 118/2011: 1, a discarico dell'accertamento n. 6020043901 disposto con A.D. n. 859/2020;
€ 266.000,00 sul capitolo E2052820 - TRASFERIMENTI PER IL POR 2014/20120-QUOTA STATO-FONDO FSE
Titolo, Tipologia, Categoria 2; 101;2010101 - codifica piano dei conti: E.2.01.01.01.001 - codice identificativo delle transazioni riguardanti risorse dell'U.E. punto 2) allegato 7 al D. Lgs. 118/2011: 1, a discarico dell'accertamento n. 6020043902 disposto con A.D. n. 859/2020.

Viene effettuato l'impegno di spesa, in attuazione della DGR n. 1082/2020, della complessiva somma di **€ 1.900.000,00** sui capitoli di spesa, come di seguito indicato e suddiviso per i singoli soggetti indicati nell'allegato B:

Capitolo di spesa	Declaratoria	Missione Programma Titolo Macroaggregrato	Codifica del Programma di cui al punto 1 allegato 7 D. Lgs. 118/2011	Codice identificativo delle transazioni riguardanti risorse dell'U.E. punto 2) allegato 7 al D. Lgs. 118/2011	Codifica Piano dei conti finanziario	Esercizio Finanziario 2020	Prenotazione di obbligazione giuridica non perfezionata adottata con Determinazione Dirigenziale n. 859/2020
U1165893	POR 2014-2020. FONDO FSE. AZIONE 8.9 INTERVENTI PER L'ADATTABILITA'- INTERVENTI ASSISTENZIALI. QUOTA UE	15.4.1.4	3	3	U. 1.04.02.02.999 (Altri assegni e sussidi assistenziali)	€ 1.520.000,00	3520001318
U1166893	POR 2014-2020. FONDO FSE. AZIONE 8.9 INTERVENTI PER L'ADATTABILITÀ- INTERVENTI ASSISTENZIALI - QUOTA STATO	15.4.1.4	3	4	U. 1.04.02.02.999 (Altri assegni e sussidi assistenziali)	€ 266.000,00	3520001319
U1167893	POR 2014-2020. FONDO FSE. AZIONE 8.9 INTERVENTI PER L'ADATTABILITÀ- INTERVENTI ASSISTENZIALI - COFINANZIAMENTO REGIONALE	15.4.1.4	3	7	U. 1.04.02.02.999 (Altri assegni e sussidi assistenziali)	€ 114.000,00	3520001320

Con riferimento alla somma di **€ 114.000,00** relativa al capitolo di spesa U1167893, la stessa deriva da applicazione di avanzo di amministrazione disposta con DGR n. 1082/2020.
Causale di impegno: Impegno di spesa a copertura dell'avviso pubblico START - POR Puglia FESR-FSE 2014/2020. Fondo Sociale Europeo. Azione 8.9.

Si dispone di liquidare e pagare la complessiva somma di **€ 1.520.000,00,** come di seguito indicato e suddiviso per i singoli soggetti indicati nell'allegato A:
€ 1.216.000,00 sul capitolo di spesa **U1165893** - POR 2014-2020. FONDO FSE. AZIONE 8.9 INTERVENTI PER L'ADATTABILITA'- INTERVENTI ASSISTENZIALI. QUOTA UE
€ 212.800,00 sul capitolo di spesa **U1166893 -** POR 2014-2020. FONDO FSE. AZIONE 8.9 INTERVENTI PER L'ADATTABILITÀ- INTERVENTI ASSISTENZIALI - QUOTA STATO
€ 91.200,00 sul capitolo di spesa **U1167893 -** POR 2014-2020. FONDO FSE. AZIONE 8.9 INTERVENTI PER L'ADATTABILITÀ- INTERVENTI ASSISTENZIALI - COFINANZIAMENTO REGIONALE

DICHIARAZIONI E ATTESTAZIONI

- ricorrono gli obblighi di cui agli artt. 26 e 27 del D.Lgs 14/3/2013, n. 33;
- esiste la disponibilità finanziaria sui capitoli di spesa innanzi indicati;
- le somme da impegnare e liquidare con il presente provvedimento sono stanziate in bilancio con DGR n. 1082/2020 ed in attuazione della determinazione dirigenziale n. 859/2020 e ss.mm.ii.;
- l'operazione contabile proposta assicura il rispetto dei vincoli di finanza pubblica, garantendo il pareggio di bilancio in aderenza alle disposizioni di cui alla L. n. 145/2018, commi da 819 a 843, e alla L. n. 160/2019, commi da 541 a 545;
- ai sensi del D.lgs. n. 159/2011 la certificazione antimafia non è richiesta;
- l'attestazione dell'avvenuta verifica degli inadempimenti, gestito da Equitalia S.p.A, ai sensi dell'art. 48/bis del D.P.R. n. 602/1973 recante "Disposizioni sulla riscossione delle imposte sul reddito", secondo le modalità operative indicate nel D.M. 18/1/2008, n. 40 e nelle circolari del M.E.F. n. 22 del 29/7/2008, n 29

dell'8/10/2009 e n. 27 del 23/9/2011, non è richiesta perché trattasi di esecuzione di progetti co-finanziati dall'Unione Europea e comunque di importo inferiore ad € 5.000,00;
- si attesta che il durc non è richiesto ai sensi dell'art. 5, comma 6, del decreto legislativo n. 50/2016;
- si attesta che l'importo complessivo di **€ 1.900.000,00** corrisponde ad obbligazione giuridicamente perfezionata avente creditori certi, di cui all'Allegato B, risulta esigibile nell'esercizio corrente e si autorizza la Sezione Bilancio e Ragioneria ad emettere mandati di pagamento;
- trattasi di spesa per la quale non sussiste l'obbligo della tracciabilità ai sensi dell'art. 3 comma 1 della L. 136/2010 e ss.mm.ii;

Il dirigente della Sezione, dott.ssa Luisa Anna Fiore

DETERMINA

- di prendere atto e di confermare quanto indicato in premessa e che qui si intende integralmente riportato;
- di approvare l'elenco dei soggetti ammessi alla fruizione del beneficio *de quo* (*cfr*. allegato "A");
- di impegnare la complessiva somma di **€ 1.900.000,00** in favore dei soggetti ammessi i cui codici pratica sono riportati nell'allegato "B" - costituito da un file in formato *.xls*, generato secondo apposito tracciato standard creato nel sistema SAP-RP e contenente tutti i dati e gli elementi di carattere anagrafico-contabile dei soggetti in favore dei quali si è proceduto al riconoscimento della suddetta sovvenzione, ai fini della elaborazione contabile cosiddetta "massiva" da parte della Sezione Bilancio e Ragioneria;
- di liquidare, in favore dei soggetti di cui all'Allegato "A", l'80% del contributo spettante pari ad **€ 1.600,00** per il complessivo importo di **€ 1.520.000,00** nei modi e nei termini specificati nella sezione adempimenti contabili;
- di dare atto che il ridetto allegato "B" è trasmesso alla Sezione Bilancio e Ragioneria, secondo le regole del flusso documentale digitale CIFRA;
- di dare atto che la conservazione del beneficio corrisposto con il presente atto è subordinata all'esito positivo dei controlli di cui all'art. 125, paragrafo 5, del Regolamento (UE) n. 1303/2013 propedeutici alla certificazione della spesa ai competenti servizi comunitari.

Il presente provvedimento, redatto in unico esemplare, composto da n. 28 pagine;

- viene redatto in forma integrale, nel rispetto della tutela alla riservatezza dei cittadini, secondo quanto disposto dal Dlgs 196/03 in materia di protezione dei dati personali e ss. mm. e ii;
- diventa esecutivo con l'apposizione del visto di regolarità contabile della Sezione Bilancio e Ragioneria che ne attesta la copertura finanziaria;
- sarà pubblicato, sul portale www.sistema.puglia.it;
- sarà reso disponibile nel sito ufficiale della Regione Puglia www.regione.puglia.it nella sezione *"Amministrazione Trasparente";*
- sarà trasmesso in copia conforme all'originale al Segretariato Generale della Giunta Regionale;
- sarà pubblicato sul portale www.sistema.puglia.it, nell'area riservata "DIOGENE", per la dovuta notifica all'Assessore al ramo e agli uffici della Sezione per gli adempimenti di competenza;
- sarà pubblicato sul BURP.

Il Dirigente della Sezione
dott.ssa Luisa Anna Fiore

REGIONE PUGLIA

DIPARTIMENTO SVILUPPO ECONOMICO, INNOVAZIONE, ISTRUZIONE, FORMAZIONE E LAVORO

SEZIONE PROMOZIONE E TUTELA DEL LAVORO

Allegato “A” - Elenco dei soggetti ammessi al contributo

N	CODICE_PRATICA
1	C09AUT7
2	4JYMPG7
3	HICBVV8
4	SQHBMA3
5	3F1YX35
6	UIJVN61
7	UMDB6S7
8	93YWAF1
9	VOKBSC2
10	QV3OR43
11	1K3DL53
12	CFPSY92
13	4A4FJS7
14	RFMQP91
15	SEESYJ6
16	VL7DHI2
17	QP6RWF0
18	1LWO6A9
19	GOXB4W1
20	CGUV3Q8
21	7T9X445
22	XXI8S55
23	UOXH4F5
24	HES3KQ2
25	CX2WK78
26	GJWD3B7
27	0DE2QK3
28	5FXDRE1
29	4YKPN45
30	4OWTXE1
31	P5UJ108
32	NJ37UO1
33	1S88238
34	JS14Z17
35	3JRBE65
36	25O8I28
37	AOI7DS5
38	YNGHCK3
39	MCQ8Y48
40	VSTD118
41	LUXWV91

REGIONE PUGLIA

DIPARTIMENTO SVILUPPO ECONOMICO, INNOVAZIONE, ISTRUZIONE, FORMAZIONE E LAVORO

SEZIONE PROMOZIONE E TUTELA DEL LAVORO

42	3K05K73
43	2PVRAJ5
44	4YD5YI6
45	76MK2F4
46	QFBCEX7
47	QJIEDC4
48	A483HB1
49	QE89IZ0
50	FSHMDO6
51	MO8Y000
52	8CNJVA1
53	LHIRC58
54	W6QEMW3
55	PK9R5I2
56	ZEOECS6
57	VY7W6D4
58	6HSR3D8
59	ADQREM6
60	ADQREM6
61	SOKEYW4
62	T16EPG0
63	YUMFZM4
64	6H9JQD4
65	KYXLQU8
66	XEIGCJ7
67	8CKDM67
68	RGIFA76
69	LI9G7E5
70	K7QWQS1
71	X1P1AM2
72	J0VMFX1
73	P8QNC90
74	YBQ68C2
75	F82J2Z6
76	OYP8OA7
77	RG0C341
78	4OMKO92
79	IX7CTO4
80	V83TFC7
81	3YNM7A5
82	JBI5XC2
83	PGZTCR1
84	PHQL6W5
85	RI5P9J4
86	5C5I7E7

REGIONE PUGLIA

DIPARTIMENTO SVILUPPO ECONOMICO, INNOVAZIONE, ISTRUZIONE, FORMAZIONE E LAVORO

SEZIONE PROMOZIONE E TUTELA DEL LAVORO

87	SZDADV3
88	22R59F2
89	X2DKEU2
90	8B7TP18
91	GYXFQW4
92	0XJ5KC6
93	9DEHOS7
94	RNYZMY3
95	3OEIY81
96	T3HUC95
97	9U59J54
98	FZ73SR9
99	2XNMCU5
100	6MYGPZ6
101	DOKW2L6
102	1BD0E90
103	IG67XG2
104	3JFJU96
105	59YD3C3
106	FQCC2B6
107	8C3T053
108	UNOOKS2
109	YZAA9O1
110	VNP3C70
111	XNCMN13
112	RS8SHS2
113	DHNBO70
114	CHFDGV4
115	TWGXKD6
116	LS3XYP5
117	XXX96I8
118	BYOD2Y8
119	7K9JHG1
120	2QO68O0
121	TXSRV44
122	243N6U8
123	AY8EBN7
124	ORVTC19
125	XIYW317
126	DK64YI3
127	GTX84Q8
128	US0S7B8
129	DYX5DU0
130	BUEQDY7
131	BVS9I82

REGIONE PUGLIA

DIPARTIMENTO SVILUPPO ECONOMICO, INNOVAZIONE, ISTRUZIONE, FORMAZIONE E LAVORO

SEZIONE PROMOZIONE E TUTELA DEL LAVORO

132	3LCD4Q1
133	MO2MWF1
134	XHRT595
135	XDDY0R2
136	FZOZX32
137	5LICHH9
138	ILNOH51
139	I4XQDQ5
140	RI8IEK4
141	IG9FPJ5
142	UJ9T9P7
143	32HSV03
144	6RQ2ZF3
145	HU17626
146	2ITH8R6
147	31OIYW9
148	BSB16D7
149	1NY91G8
150	TFFN7Y5
151	CA19GT7
152	P429PO1
153	VQMPVF6
154	B0A96S6
155	BRJLCM4
156	GJUO2X4
157	TH2OTS7
158	FX1H732
159	UQU3ML4
160	E8EE6F6
161	2JA0IE3
162	JL2XM50
163	UA60Q67
164	YMXL1P7
165	I694MH2
166	YFELT65
167	KGY7LE0
168	GB3HHQ5
169	T3LUAU8
170	8N93I75
171	NN9Q376
172	FI9CBG0
173	49CH8E3
174	VQIO2Q9
175	FXENNV8
176	P4ZPAF4

REGIONE PUGLIA

DIPARTIMENTO SVILUPPO ECONOMICO, INNOVAZIONE, ISTRUZIONE, FORMAZIONE E LAVORO

SEZIONE PROMOZIONE E TUTELA DEL LAVORO

177	FUYF3B4
178	3Z5EUJ2
179	RP1B9C2
180	1W7OOK2
181	2YJC2L7
182	UAY9ZM5
183	ONWMBB3
184	RW2EV73
185	AC39X35
186	SJLHPJ4
187	FS9N638
188	O28X9V4
189	6SUSE90
190	60QAEV1
191	9HWEVZ7
192	B73YQQ9
193	I38A8J1
194	NVAQC61
195	MN6MA13
196	9ZWZU82
197	GND3D24
198	6BLLJ08
199	JQQR9H4
200	ZTC2RV2
201	1UTNM36
202	CPGTFC0
203	ZM2L1C6
204	UGSI7O5
205	XABEIK6
206	KKEVXB5
207	DW4K9V7
208	B855SV2
209	OXBAHY6
210	LOS11C7
211	JQZ0FR6
212	XRB1K08
213	UHD82J3
214	E4OIVA1
215	D5I6VP2
216	1BPG073
217	CVYKE71
218	3EMMI40
219	TSTPJY8
220	1QHBKE8
221	FB3HVM3

REGIONE PUGLIA

DIPARTIMENTO SVILUPPO ECONOMICO, INNOVAZIONE, ISTRUZIONE, FORMAZIONE E LAVORO

SEZIONE PROMOZIONE E TUTELA DEL LAVORO

222	JLY0UZ1
223	FA8QSB1
224	QT3FCA6
225	MWWVQD2
226	04GH6F6
227	1X7AKB5
228	9B4EIE1
229	TJCWQ54
230	DJOMKV5
231	AIAZB35
232	67297B8
233	MUXOZH8
234	DCW4493
235	M8BB9V4
236	T4WUND7
237	E2E4AG1
238	2BY7ZI8
239	2E0FLK2
240	9TD3I15
241	CT4A5K6
242	C298ZR6
243	EQSJGI7
244	09RFGE6
245	YUMT7I0
246	KUL7JI2
247	XDXG2K7
248	16I7223
249	8COG5J9
250	EWOCBB0
251	2QQAMW8
252	JV0WN66
253	B462WP6
254	WUQO7Z2
255	DNIAMR1
256	4J7WH01
257	WFW3F18
258	1VT5X51
259	EDCK144
260	IPXLXT8
261	DIRDGJ2
262	2FWVHB1
263	9P311N5
264	FUH3R53
265	XAX4CA0
266	AK3CB96

REGIONE PUGLIA

DIPARTIMENTO SVILUPPO ECONOMICO, INNOVAZIONE, ISTRUZIONE, FORMAZIONE E LAVORO

SEZIONE PROMOZIONE E TUTELA DEL LAVORO

267	HKKCT68
268	W9R4962
269	KTFHIF1
270	425KJ45
271	YDZJWL1
272	Y1DMPI2
273	IG36GC5
274	Q36C2A7
275	II7VBJ3
276	LKZWEL5
277	KJFL7M1
278	SEJMQ32
279	4V8BEL4
280	55RDV25
281	O2KVJU1
282	QS27PG4
283	HND7Y46
284	YESFZ31
285	VKD9TG4
286	28LE5R2
287	P51MDC3
288	V7WI184
289	N3IXX48
290	SFSSFP1
291	YYMKPM2
292	EYUFMO7
293	TNSEL96
294	3GPLX84
295	9VYV7O2
296	7MBCYM2
297	Y1OCVK8
298	77TO2D5
299	F2V5JH5
300	85KSWO5
301	M9Y4Y46
302	PRWD9D8
303	RQLD8V2
304	RR9JE87
305	5M1F4N8
306	UKDML44
307	GJU84O0
308	FUI6AB4
309	GEI7GV8
310	HELUKW4
311	UZBTDO2

REGIONE PUGLIA

DIPARTIMENTO SVILUPPO ECONOMICO, INNOVAZIONE, ISTRUZIONE, FORMAZIONE E LAVORO

SEZIONE PROMOZIONE E TUTELA DEL LAVORO

312	B59HXG3
313	1H2QSS1
314	UHD6PC4
315	4I4OEX2
316	KCIFK02
317	ENQAVS8
318	X8J7T62
319	CVUMU53
320	5SO1UK3
321	IZCIKB2
322	QXW5H77
323	D0N2K68
324	B85G9Z8
325	O6QYC02
326	8VKN3J8
327	FPQJQI3
328	AV2NGO6
329	O4XV317
330	58XW7M6
331	7QHLPE5
332	RS44NC3
333	L1JLWP5
334	ABFYRU4
335	PAZ9TX2
336	SNFQUN7
337	6N0J2D1
338	1PI2WQ6
339	M1EE6V4
340	DTF1C13
341	0O5REK5
342	0O5REK5
343	QEEVWM4
344	WXRM4F6
345	CYDZCW1
346	8MBWBA5
347	TIHJJ12
348	YCNBKX8
349	LETA5D3
350	AO4JPS6
351	AO4JPS6
352	RI7KBG7
353	RI7KBG7
354	7P4EZ11
355	7P4EZ11
356	9JDVIB0

REGIONE PUGLIA

DIPARTIMENTO SVILUPPO ECONOMICO, INNOVAZIONE, ISTRUZIONE, FORMAZIONE E LAVORO

SEZIONE PROMOZIONE E TUTELA DEL LAVORO

357	9JDVIB0
358	Z8Q8FP9
359	Z8Q8FP9
360	J8YT3E6
361	J8YT3E6
362	RB3O3A0
363	RB3O3A0
364	0SVRF23
365	0SVRF23
366	6IQ2HJ1
367	6IQ2HJ1
368	FXUELA1
369	FXUELA1
370	BOUXW31
371	BOUXW31
372	VU4H796
373	VU4H796
374	OYXOUN0
375	OYXOUN0
376	3SY4518
377	3SY4518
378	UHH0DW6
379	UHH0DW6
380	FWD9VV3
381	FWD9VV3
382	LK6FBD1
383	LK6FBD1
384	56WPGV7
385	56WPGV7
386	3HCTG28
387	3HCTG28
388	VG1GOP4
389	VG1GOP4
390	SCRBPV7
391	SCRBPV7
392	N8G9S74
393	N8G9S74
394	PR6MJ72
395	PR6MJ72
396	MCCT644
397	MCCT644
398	L27GPB6
399	L27GPB6
400	JN4L7I5
401	JN4L7I5

REGIONE PUGLIA

DIPARTIMENTO SVILUPPO ECONOMICO, INNOVAZIONE, ISTRUZIONE, FORMAZIONE E LAVORO

SEZIONE PROMOZIONE E TUTELA DEL LAVORO

402	IODC0N8
403	IODC0N8
404	M1F8WB2
405	M1F8WB2
406	1KG4X41
407	1KG4X41
408	X96O0P0
409	X96O0P0
410	OX2Q0V7
411	OX2Q0V7
412	OX2Q0V7
413	OX2Q0V7
414	08N41Q0
415	08N41Q0
416	HGJDFM7
417	HGJDFM7
418	RST9W55
419	RST9W55
420	6MWV943
421	6MWV943
422	PA3T5J9
423	PA3T5J9
424	967LBO6
425	967LBO6
426	FX9G401
427	FX9G401
428	A90SC73
429	A90SC73
430	FJQ4PW6
431	FJQ4PW6
432	3465HD7
433	3465HD7
434	1VPRY71
435	1VPRY71
436	NAHQ6Z3
437	NAHQ6Z3
438	T8R8P19
439	T8R8P19
440	GSU4J58
441	GSU4J58
442	O5B14B6
443	O5B14B6
444	45NV034
445	45NV034
446	YYMYI25

REGIONE PUGLIA

DIPARTIMENTO SVILUPPO ECONOMICO, INNOVAZIONE, ISTRUZIONE, FORMAZIONE E LAVORO

SEZIONE PROMOZIONE E TUTELA DEL LAVORO

447	YYMYI25
448	KITN588
449	KITN588
450	Q9Z9ME6
451	Q9Z9ME6
452	IKW1455
453	IKW1455
454	CN4W0X2
455	CN4W0X2
456	ZUBR4F8
457	ZUBR4F8
458	KPJGLZ9
459	RO34H44
460	VMO94U2
461	SFWUP08
462	93RDEM3
463	YWNGTR7
464	VYLDI17
465	SK1WUE1
466	GXX1V03
467	ZHLKGV1
468	BSK1654
469	RYF80X4
470	BIWAQU1
471	EUEOVK5
472	Q2CTOJ9
473	JQT86X4
474	VSKRF54
475	6KFIQ80
476	FXABLI2
477	JBVPAE4
478	RVRVUH0
479	FJMR9A6
480	G5RISD6
481	GD8B8P6
482	BN3MRU7
483	V1QRGO8
484	PW6R6R7
485	LPA7CX4
486	KDGBSP4
487	KDGBSP4
488	53ZGM24
489	94E0XL8
490	T8KFOV4
491	5KCETU2

REGIONE PUGLIA

DIPARTIMENTO SVILUPPO ECONOMICO, INNOVAZIONE, ISTRUZIONE, FORMAZIONE E LAVORO

SEZIONE PROMOZIONE E TUTELA DEL LAVORO

492	LFEKA41
493	UQHVDS2
494	ST08GV2
495	Y6Q2C29
496	9F8BY96
497	4GPA267
498	YNHMUA8
499	M1E47W4
500	W7KHAP3
501	P4WIJ85
502	GXIGW68
503	KPPEER6
504	461T461
505	N72TWE1
506	XQHXDH1
507	Q7B5XU6
508	SP5X7A8
509	IJEZ5A5
510	DQRDQB6
511	QVO22W2
512	GKOHDF4
513	BUOVIL8
514	1H8FN12
515	M4YAH52
516	XANP8G7
517	HLW79Y6
518	NE6HX13
519	EGQ4M42
520	9UMG5U9
521	81XT5Q1
522	U2G70G6
523	PH3H6H5
524	F59RR58
525	OHQSHY7
526	CXC6922
527	E8E91O6
528	9B2SI90
529	H1IDPB7
530	N0H1OB2
531	ZCG6AE1
532	ZK10PA6
533	HN6W6I2
534	H1VQLB2
535	HD8M729
536	EG1O954

REGIONE PUGLIA

DIPARTIMENTO SVILUPPO ECONOMICO, INNOVAZIONE, ISTRUZIONE, FORMAZIONE E LAVORO

SEZIONE PROMOZIONE E TUTELA DEL LAVORO

537	GSHE2X7
538	989AYK0
539	YK5DTX7
540	QUPVWK8
541	99X3DD1
542	SE6SSR9
543	4LECYS1
544	M79F0A2
545	N19LPA8
546	KDPTPU3
547	SFXQOP2
548	WW51XW3
549	ZPKZEZ2
550	THS8U94
551	JBR84T7
552	W4R7PU0
553	DDWQAN3
554	JUGEAB8
555	7VLXMC7
556	DA4FGO5
557	1LEWT83
558	CYV2503
559	Z8IXN01
560	KP7YM24
561	6O2LZK8
562	3NKQJ54
563	E8J2T48
564	871I8L1
565	PX5GX68
566	2D39DM8
567	I4AJVD1
568	CNAUVA2
569	RVJPPS3
570	BOHT3J7
571	LU76JG1
572	MH7JIS7
573	PJPX2C7
574	KH820U7
575	VNQFMG3
576	9K4PQ34
577	B9PGQB1
578	HGY74I3
579	YFWCXT8
580	TZ4NDB6
581	19QBFM4

REGIONE PUGLIA

DIPARTIMENTO SVILUPPO ECONOMICO, INNOVAZIONE, ISTRUZIONE, FORMAZIONE E LAVORO

SEZIONE PROMOZIONE E TUTELA DEL LAVORO

582	91W3CN8
583	YSR8FW3
584	98OOWO6
585	8K9IY35
586	F91O4Y5
587	P42P3Y4
588	Z84PZH8
589	NJJL566
590	FV68NZ9
591	08Q2PY8
592	4GJXA61
593	SOC23E4
594	EXEVQO1
595	QRJE8C9
596	S49CEQ0
597	T8Z0H85
598	G271WE7
599	SB7UCR8
600	IJMQPH5
601	TQF5F95
602	7DPWCJ4
603	QS6JRG2
604	O4VPSS6
605	91GPZX7
606	IXATN34
607	UE42QW1
608	2KHTDG6
609	2G5MSD7
610	FFYGLG1
611	XVIMPN1
612	ASX6LK8
613	1VU7SR3
614	UBGW7R8
615	U72DDU8
616	CZK0K24
617	4NR3913
618	MU3UWA3
619	BK7OVF8
620	H9DRA91
621	QREFL58
622	M8AA616
623	1I4RQ35
624	8DYY913
625	ISGUR33
626	MWZ8R27

REGIONE PUGLIA

DIPARTIMENTO SVILUPPO ECONOMICO, INNOVAZIONE, ISTRUZIONE, FORMAZIONE E LAVORO

SEZIONE PROMOZIONE E TUTELA DEL LAVORO

627	PPUQUT4
628	0D5UX96
629	8WBYLD4
630	ADWNUK2
631	718LUY8
632	5PDX3E1
633	9FZOJK6
634	Y50KFW1
635	90VOUM0
636	TPENJB2
637	X73KNU6
638	TO8V8E6
639	MV6K1T2
640	II06NW6
641	EL4HVG9
642	5FQHQ22
643	5FQHQ22
644	7HKGV81
645	VPJ5H85
646	WUQ2CF7
647	8PYOGO7
648	LHNDUS4
649	FANRB75
650	CFRPFD1
651	OSWJJ95
652	4W816Y4
653	J71LRT7
654	18SS7L3
655	DRM9A91
656	KKM4JP1
657	8AC1WH2
658	ZHQZIS1
659	VYI7KC8
660	26L7HK3
661	MRMLFA5
662	9J9CGQ3
663	TGUWHJ5
664	9X3AZC9
665	EQGA0U5
666	I5X6MP5
667	SAFNOP3
668	VAGSAC8
669	5KOD4I6
670	SEMEKO2
671	DV6Y182

REGIONE PUGLIA

DIPARTIMENTO SVILUPPO ECONOMICO, INNOVAZIONE, ISTRUZIONE, FORMAZIONE E LAVORO

SEZIONE PROMOZIONE E TUTELA DEL LAVORO

672	K7DHSD7
673	AGHQ527
674	35ERSM7
675	OFDRRF7
676	4KE0FO7
677	XRTFYJ7
678	5STP9I6
679	RXY8Y59
680	HH88LM7
681	JFQ8S08
682	6LCA8Z6
683	V3WO4D8
684	LWQXQW8
685	TU7H2F2
686	32E5C89
687	WW4OHK6
688	WW4OHK6
689	I4KJ4X6
690	JRAOQE0
691	REPPPJ8
692	R47OX42
693	BENFJU1
694	8O3LL25
695	FA78Q87
696	MG5F3X8
697	OM4YLD8
698	2WYMSY5
699	2BF75U8
700	FCIUQU8
701	VXOIGB4
702	55KFN85
703	7FWCME3
704	HMP5U62
705	Z8O4YN7
706	F4TF5T1
707	EI87481
708	3WNN5O8
709	A5EPUG5
710	ZJ4H6C7
711	7Q5UU27
712	KUDQEY2
713	4P1YLC6
714	I2KXXH2
715	MMIC5B3
716	P11DJA2

REGIONE PUGLIA

DIPARTIMENTO SVILUPPO ECONOMICO, INNOVAZIONE, ISTRUZIONE, FORMAZIONE E LAVORO

SEZIONE PROMOZIONE E TUTELA DEL LAVORO

717	UCJL1E4
718	QY6H2P1
719	OHUUJ41
720	W6JFXA3
721	I6SGX96
722	636B8C3
723	BVCLKX6
724	MYN3JC5
725	A3R6QC5
726	49P8AY3
727	RLA6PG8
728	6JEW3D3
729	6UJUC76
730	RH9TR21
731	3S3E2W3
732	B8K9CO0
733	A3F8RE6
734	8EZBI75
735	S5ASML2
736	2VBR8O2
737	IWLGW14
738	9QDV378
739	0ACCJS4
740	X706OU0
741	JSM3W34
742	AFGPJ21
743	O1JM4T2
744	SC6Y5B7
745	0FB8W88
746	CQMQGU8
747	YAYSS78
748	HN821O7
749	M8TFR29
750	R7L8N11
751	O57MXB5
752	P2EGTB7
753	X2B8651
754	WFJDAN3
755	EV5VDE2
756	X4S5Z87
757	9HOSHV0
758	PSCB5B8
759	UUE4VB5
760	E8OYXA8
761	1B1PLR1

REGIONE PUGLIA

DIPARTIMENTO SVILUPPO ECONOMICO, INNOVAZIONE, ISTRUZIONE, FORMAZIONE E LAVORO

SEZIONE PROMOZIONE E TUTELA DEL LAVORO

762	LRSW1R8
763	9TEY5W0
764	I55EQ63
765	EBOIIS5
766	BGKV6M1
767	9TGJ4G2
768	MMBJS76
769	JJXOL36
770	61MEYC5
771	GDV8YL3
772	YDXMLQ7
773	NA0OGG4
774	183TCD3
775	7ENJ928
776	D6FE3T5
777	4656W67
778	LICKQU3
779	SCRYR85
780	IJQT5S4
781	TLNA7A0
782	MWWWJX3
783	WMXQYO4
784	XA7RCF8
785	KFNKGS6
786	S84Z7D0
787	ZULCL89
788	AWFFJB3
789	NOXSZ79
790	1DSFOY4
791	RRQAEM4
792	KI3SRC5
793	8ZYAWA4
794	ONO7EU3
795	ASXI9D5
796	2B3PS83
797	TYDP483
798	NUYT845
799	7885ZU6
800	FWPISJ9
801	ETGLJM3
802	1S9A0P0
803	BVNIO36
804	MC5UWZ4
805	VSAFS12
806	VH6DKN2

REGIONE PUGLIA

DIPARTIMENTO SVILUPPO ECONOMICO, INNOVAZIONE, ISTRUZIONE, FORMAZIONE E LAVORO

SEZIONE PROMOZIONE E TUTELA DEL LAVORO

807	0UA8CL7
808	RQBRQB6
809	6JIRPH0
810	0D7Q984
811	VH82NN2
812	PLXCXE0
813	W9JF6X1
814	1LWRNJ9
815	O1H4MT0
816	HYABE42
817	UFNO8D4
818	QJQJRS8
819	LN7U3F9
820	9LOHM41
821	DHB64W3
822	V5TWU21
823	I95MRS2
824	S594SI5
825	SBROJN9
826	OUHEC79
827	9DHR5G3
828	IKBIYY7
829	A54A629
830	TRRCYD1
831	TRRCYD1
832	TKXHDL1
833	D4EQY85
834	Y6JXHW6
835	LYA7M87
836	M0MGXP2
837	QO33MK6
838	HOUCO41
839	TARW0R8
840	1WF3BG9
841	8CCFDG5
842	PQDNXY4
843	X60VC82
844	8991VU9
845	UI60Q38
846	S0BJ323
847	14UR0Q3
848	O3MFL72
849	O3MFL72
850	M7P37I7
851	VUBKDU1

REGIONE PUGLIA

DIPARTIMENTO SVILUPPO ECONOMICO, INNOVAZIONE, ISTRUZIONE, FORMAZIONE E LAVORO

SEZIONE PROMOZIONE E TUTELA DEL LAVORO

852	IC6OTM9
853	TKSV0S8
854	9EYH9L6
855	DHHIMO2
856	59M7YM6
857	3FF0US7
858	1NYQWF3
859	2XTZJE7
860	XOPLLF2
861	BZOTC38
862	PCW5XE5
863	15T1OS4
864	E8HUH95
865	YCJESD1
866	236L826
867	TVL8WB6
868	9W6OYY3
869	MIR3554
870	X1SVCL9
871	O1QYBB4
872	WOE47C4
873	LGQJWD7
874	5U2P2L6
875	JRVNR52
876	0YE19H7
877	PIHBAE4
878	773X5L3
879	GAFQ251
880	5VDFZP5
881	ZU5S4H6
882	CI4JY65
883	FOGFSD4
884	K5N5BR5
885	VKBTI17
886	1TA4L36
887	VMA2R32
888	6SH1D11
889	ORYT693
890	27GL707
891	KOF79T1
892	LNTUWG8
893	XLJ6BA1
894	XJ815U5
895	RICNJN1
896	AIZOLI6

REGIONE PUGLIA

DIPARTIMENTO SVILUPPO ECONOMICO, INNOVAZIONE, ISTRUZIONE, FORMAZIONE E LAVORO

SEZIONE PROMOZIONE E TUTELA DEL LAVORO

897	XEA7SR9
898	ZTFBMK7
899	2Q4UCI7
900	PFSOYN1
901	PPJ1F77
902	MFWQD51
903	RYB5CF8
904	AC6HSV8
905	OYUHUL8
906	ANY2R37
907	5M44EN5
908	N9JT4L6
909	J4RAQR6
910	5443CJ5
911	61LIK86
912	8FJXL71
913	YT42H60
914	2Y8ZQY5
915	YB8W839
916	73S2KR4
917	7RAVCN4
918	7RAVCN4
919	6VA46Z2
920	PY8WSQ9
921	6PP5J39
922	2TK11A1
923	2TK11A1
924	NNBT5P8
925	SPDOJY2
926	TCOLOD1
927	IIMFLO3
928	3N57LY4
929	IAXCB13
930	HOVQCQ8
931	4M91YN5
932	U7MER63
933	C79S2N7
934	X7CXL75
935	HDINLP0
936	YMCUF85
937	FDV87V3
938	WXORMH7
939	KFIS190
940	7KLMTV7
941	P6PH9R5

REGIONE PUGLIA

DIPARTIMENTO SVILUPPO ECONOMICO, INNOVAZIONE, ISTRUZIONE, FORMAZIONE E LAVORO

SEZIONE PROMOZIONE E TUTELA DEL LAVORO

942	RIXGQQ6
943	IIHGRO8
944	P467VA7
945	NNACST8
946	SE9VJH5
947	NAD8NK5
948	3QPMTY4
949	RQA7NL6
950	Y6N2UV8

DETERMINAZIONE DEL DIRIGENTE SEZIONE PROMOZIONE E TUTELA DEL LAVORO 26 ottobre 2020, n. 1099

POR Puglia FESR-FSE 2014/2020. Fondo Sociale Europeo. Azione 8.9 Avviso Pubblico per la realizzazione di interventi di sostegno al lavoro autonomo denominato START. Codice MIR A0809.128, Codice CUP B36D20000180009. Approvazione del trentatreesimo elenco dei soggetti ammessi a finanziamento nonché contestuale accertamento di entrata, impegno di spesa, liquidazione e pagamento.

Il Dirigente della Sezione Promozione e Tutela del Lavoro

VISTI gli articoli 4 e 5 della L.R. n. 7/1997;
VISTA la Deliberazione G.R. n. 3261 del 28/7/1998;
VISTI gli artt. 4 e 16 del D. Lgs. 165/2001;
VISTO l'art. 32 della legge 18 giugno 2009, n. 69, che prevede l'obbligo di sostituire la pubblicazione tradizionale all'Albo ufficiale con la pubblicazione di documenti digitali sui siti informatici;
VISTO l'art. 18 del D. Lgs 196/03 "*Codice in materia di protezione dei dati personali*" in merito ai Principi applicabili ai trattamenti effettuati dai soggetti pubblici;
VISTO il D.Lgs. 23 giugno 2011, n. 118, come integrato dal D.Lgs. 10 agosto 2014 n. 126 "Disposizioni integrative e correttive del D.Lgs. 118/2011 recante disposizioni in materia di armonizzazione dei sistemi contabili e degli schemi di bilancio delle Regioni, degli enti locali e dei loro organismi, a norma degli articoli 1 e 2 della L. 42/2009;
VISTA la Legge Regionale n. 55 del 30/12/2019 "*Disposizioni per la formazione del bilancio 2020 e bilancio pluriennale 2020-2022 della Regione Puglia (Legge di stabilità regionale 2020*)";
VISTA la Legge Regionale n. 56 del 30/12/2019 "*Bilancio di previsione della Regione Puglia per l'esercizio finanziario 2020 e pluriennale 2020-2022*";
VISTA Deliberazione di Giunta regionale n. 55 del 21/01/2020 di approvazione del Documento tecnico di accompagnamento e del Bilancio finanziario gestionale 2020 – 2022;
VISTA la Deliberazione di Giunta regionale n. 94 del 04/02/2020 di autorizzazione degli spazi finanziari ai fini del pareggio di bilancio, di cui alla L. n. 145/2018, commi da 819 a 843 e ss.mm.ii.;
VISTA la Deliberazione di Giunta regionale n. 1082 del 09/07/2020, avente ad oggetto "*POR Puglia FESR FSE 2014/2020. Asse VIII "Promuovere la sostenibilità e la qualità dell'occupazione e il sostegno alla mobilità professionale". Azione 8.9 "Interventi per l'adattabilità". Avviso pubblico per la realizzazione di interventi di sostegno al lavoro autonomo "Start". Variazione al bilancio di previsione 2020 e pluriennale 2020-2022 ai sensi del D. Lgs n. 118/2011 e ss.mm.ii*";
VISTA la determinazione del dirigente della Sezione Formazione Professionale n. 1245 del 08/07/2020 avente ad oggetto "*POR Puglia FESR-FSE 2014-2020. Seguito AD 165_110/2017, 165_425/2018 e AD 165_119/2020. Sub Azione 8.9.c. Delega alla Dirigente della Sezione Promozione e tutela del lavoro*";
VISTA la determinazione dirigenziale n. 859 del 14/7/2020 con la quale si procede all'approvazione dell'avviso pubblico per la realizzazione di interventi di sostegno al lavoro autonomo denominato "*Start*", nonché alla disposizione di accertamento in entrata e contestuale prenotazione di obbligazione giuridica non perfezionata;
VISTA la determinazione dirigenziale n. 865 del 15/7/2020 avente ad oggetto "*POR Puglia FESR FSE 2014/2020. Asse VIII "Promuovere la sostenibilità e la qualità dell'occupazione e il sostegno alla mobilità professionale". Azione 8.9 "Interventi per l'adattabilità". Approvazione dell'avviso pubblico per la realizzazione di interventi di sostegno al lavoro autonomo denominato "Start". Rettifica determinazione n. 859 del 14/07/2020 in ordine all'individuazione del responsabile del procedimento*";
VISTA la determinazione dirigenziale n. 865 del 5/8/2020 avente ad oggetto "*POR Puglia FESR FSE 2014/2020. Asse VIII "Promuovere la sostenibilità e la qualità dell'occupazione e il sostegno alla mobilità professionale". Azione 8.9 "Interventi per l'adattabilità". Avviso pubblico per la realizzazione di interventi di sostegno al lavoro autonomo denominato "Start". Precisazioni e modificazioni della determinazione n. 859 del 14/07/2020*";
CONSIDERATO che con note prott. n. AOO_060/0063367 del 7/09/2020, AOO_060/PROT/0065310 del 14/09/2020, AOO_060/PROT/0065907 del 17/09/2020, AOO_060/PROT/0069007 del 23/10/2020 il

responsabile della selezione delle operazioni ha trasmesso l'esito dell'istruttoria delle istanze trasmesse dai candidati di cui al presente avviso;
VISTI gli esiti della verifica circa l'iscrizione alla camera di commercio;
Tutto ciò premesso e considerato, nelle more del riscontro ad interpello proposto dall'Amministrazione regionale all'Agenzia delle Entrate in ordine alla imposizione fiscale dei contributi in parola, con l'adozione del presente atto, si procede, in esito alla procedura di selezione di cui all'avviso denominato "Start" a *(i)* approvare l'elenco dei soggetti ammessi alla fruizione del beneficio *de quo* (*cfr*. allegato "A"); *(ii)* impegnare la complessiva somma di **€ 1.100.000,00** in favore dei soggetti ammessi i cui codici pratica sono riportati nell'allegato "B" - costituito da un file in formato *.xls*, generato secondo apposito tracciato standard creato nel sistema SAP-RP e contenente tutti i dati e gli elementi di carattere anagrafico-contabile dei soggetti in favore dei quali si è proceduto al riconoscimento della suddetta sovvenzione, ai fini della elaborazione contabile cosiddetta "massiva" da parte della Sezione Bilancio e Ragioneria *(iii)* dare atto che il ridetto allegato "B" è trasmesso alla Sezione Bilancio e Ragioneria, secondo le regole del flusso documentale digitale CIFRA; *(iv)* liquidare, in favore dei soggetti di cui all'Allegato "A", l'80% del contributo spettante pari ad **€ 1.600,00 per un importo complessivo pari ad € 880.000,00;** *(v)* dare atto che la conservazione del beneficio corrisposto con il presente atto è subordinata all'esito positivo dei controlli di cui all'art. 125, paragrafo 5, del Regolamento (UE) n. 1303/2013 propedeutici alla certificazione della spesa ai competenti servizi comunitari.

VERIFICA AI SENSI DEL D.Lgs. n. 196/03
Garanzie alla riservatezza

La pubblicazione dell'atto all'albo, salve le garanzie previste dalla legge 241/90 in tema di accesso ai documenti amministrativi, avviene nel rispetto della tutela alla riservatezza dei cittadini, secondo quanto disposto dal D.Lgs. n. 196/03 in materia di protezione dei dati personali, nonché dal vigente regolamento regionale n. 5/2006 per il trattamento dei dati sensibili e giudiziari.

ADEMPIMENTI CONTABILI AI SENSI DEL D. LGS 118/2011 e smi

Bilancio Regionale vincolato ed autonomo;
Esercizio finanziario 2020;
Centro di Responsabilità Amministrativa:
62 - Dipartimento Sviluppo Economico, Istruzione e Lavoro;
06 - Sezione Programmazione Unitaria;
Codice MIR A0809.128
Codice CUP B36D20000180009

Capitoli di entrata:
Si dispone l'accertamento in entrata della complessiva somma di **€ 1.034.000,00** come segue:
€ 880.000,00 sul capitolo E2052810 - TRASFERIMENTI PER IL POR 2014/20120-QUOTA U.E.-FONDO FSE
Titolo, Tipologia, Categoria 2; 105; 2010501 - codifica piano dei conti: E.2.01.05.01.005 - codice identificativo delle transazioni riguardanti risorse dell'U.E. punto 2) allegato 7 al D. Lgs. 118/2011: 1, a discarico dell'accertamento n. 6020043901 disposto con A.D. n. 859/2020;
€ 154.000,00 sul capitolo E2052820 - TRASFERIMENTI PER IL POR 2014/20120-QUOTA STATO-FONDO FSE
Titolo, Tipologia, Categoria 2; 101;2010101 - codifica piano dei conti: E.2.01.01.01.001 - codice identificativo delle transazioni riguardanti risorse dell'U.E. punto 2) allegato 7 al D. Lgs. 118/2011: 1, a discarico dell'accertamento n. 6020043902 disposto con A.D. n. 859/2020.

Viene effettuato l'impegno di spesa, in attuazione della DGR n. 1082/2020, della complessiva somma di **€ 1.100.000,00** sui capitoli di spesa, come di seguito indicato e suddiviso per i singoli soggetti indicati nell'allegato B:

Capitolo di spesa	Declaratoria	Missione Programma Titolo Macroaggregrato	Codifica del Programma di cui al punto 1 allegato 7 D. Lgs. 118/2011	Codice identificativo delle transazioni riguardanti risorse dell'U.E. punto 2) allegato 7 al D. Lgs. 118/2011	Codifica Piano dei conti finanziario	Esercizio Finanziario 2020	Prenotazione di obbligazione giuridica non perfezionata adottata con Determinazione Dirigenziale n. 859/2020
U1165893	POR 2014-2020. FONDO FSE. AZIONE 8.9 INTERVENTI PER L'ADATTABILITA'- INTERVENTI ASSISTENZIALI. QUOTA UE	15.4.1.4	3	3	U. 1.04.02.02.999 (Altri assegni e sussidi assistenziali)	€ 880.000,00	3520001318
U1166893	POR 2014-2020. FONDO FSE. AZIONE 8.9 INTERVENTI PER L'ADATTABILITÀ- INTERVENTI ASSISTENZIALI - QUOTA STATO	15.4.1.4	3	4	U. 1.04.02.02.999 (Altri assegni e sussidi assistenziali)	€ 154.000,00	3520001319
U1167893	POR 2014-2020. FONDO FSE. AZIONE 8.9 INTERVENTI PER L'ADATTABILITÀ- INTERVENTI ASSISTENZIALI - COFINANZIAMENTO REGIONALE	15.4.1.4	3	7	U. 1.04.02.02.999 (Altri assegni e sussidi assistenziali)	€ 66.000,00	3520001320

Con riferimento alla somma di **€ 66.000,00** relativa al capitolo di spesa U1167893, la stessa deriva da applicazione di avanzo di amministrazione disposta con DGR n. 1082/2020.
Causale di impegno: Impegno di spesa a copertura dell'avviso pubblico START - POR Puglia FESR-FSE 2014/2020. Fondo Sociale Europeo. Azione 8.9.

Si dispone di liquidare e pagare la complessiva somma di **€ 880.000,00,** come di seguito indicato e suddiviso per i singoli soggetti indicati nell'allegato A:
€ 704.000,00 sul capitolo di spesa **U1165893** - POR 2014-2020. FONDO FSE. AZIONE 8.9 INTERVENTI PER L'ADATTABILITA'- INTERVENTI ASSISTENZIALI. QUOTA UE
€ 123.200,00 sul capitolo di spesa **U1166893 -** POR 2014-2020. FONDO FSE. AZIONE 8.9 INTERVENTI PER L'ADATTABILITÀ- INTERVENTI ASSISTENZIALI - QUOTA STATO
€ 52.800,00 sul capitolo di spesa **U1167893 -** POR 2014-2020. FONDO FSE. AZIONE 8.9 INTERVENTI PER L'ADATTABILITÀ- INTERVENTI ASSISTENZIALI - COFINANZIAMENTO REGIONALE

DICHIARAZIONI E ATTESTAZIONI

- ricorrono gli obblighi di cui agli artt. 26 e 27 del D.Lgs 14/3/2013, n. 33;
- esiste la disponibilità finanziaria sui capitoli di spesa innanzi indicati;
- le somme da impegnare e liquidare con il presente provvedimento sono stanziate in bilancio con DGR n. 1082/2020 ed in attuazione della determinazione dirigenziale n. 859/2020 e ss.mm.ii.;
- l'operazione contabile proposta assicura il rispetto dei vincoli di finanza pubblica, garantendo il pareggio di bilancio in aderenza alle disposizioni di cui alla L. n. 145/2018, commi da 819 a 843, e alla L. n. 160/2019, commi da 541 a 545;
- ai sensi del D.lgs. n. 159/2011 la certificazione antimafia non è richiesta;
- l'attestazione dell'avvenuta verifica degli inadempimenti, gestito da Equitalia S.p.A, ai sensi dell'art. 48/bis del D.P.R. n. 602/1973 recante "Disposizioni sulla riscossione delle imposte sul reddito", secondo le

modalità operative indicate nel D.M. 18/1/2008, n. 40 e nelle circolari del M.E.F. n. 22 del 29/7/2008, n 29 dell'8/10/2009 e n. 27 del 23/9/2011, non è richiesta perché trattasi di esecuzione di progetti co-finanziati dall'Unione Europea e comunque di importo inferiore ad € 5.000,00;
- si attesta che il durc non è richiesto ai sensi dell'art. 5, comma 6, del decreto legislativo n. 50/2016;
- si attesta che l'importo complessivo di **€ 1.100.000,00** corrisponde ad obbligazione giuridicamente perfezionata avente creditori certi, di cui all'Allegato B, risulta esigibile nell'esercizio corrente e si autorizza la Sezione Bilancio e Ragioneria ad emettere mandati di pagamento;
- trattasi di spesa per la quale non sussiste l'obbligo della tracciabilità ai sensi dell'art. 3 comma 1 della L. 136/2010 e ss.mm.ii;

Il dirigente della Sezione, dott.ssa Luisa Anna Fiore

DETERMINA

- di prendere atto e di confermare quanto indicato in premessa e che qui si intende integralmente riportato;
- di approvare l'elenco dei soggetti ammessi alla fruizione del beneficio *de quo* (*cfr*. allegato "A");
- di impegnare la complessiva somma di **€ 1.100.000,00** in favore dei soggetti ammessi i cui codici pratica sono riportati nell'allegato "B" - costituito da un file in formato *.xls*, generato secondo apposito tracciato standard creato nel sistema SAP-RP e contenente tutti i dati e gli elementi di carattere anagrafico-contabile dei soggetti in favore dei quali si è proceduto al riconoscimento della suddetta sovvenzione, ai fini della elaborazione contabile cosiddetta "massiva" da parte della Sezione Bilancio e Ragioneria;
- di liquidare, in favore dei soggetti di cui all'Allegato "A", l'80% del contributo spettante pari ad **€ 1.600,00** per il complessivo importo di **€ 880.000,00** nei modi e nei termini specificati nella sezione adempimenti contabili;
- di dare atto che il ridetto allegato "B" è trasmesso alla Sezione Bilancio e Ragioneria, secondo le regole del flusso documentale digitale CIFRA;
- di dare atto che la conservazione del beneficio corrisposto con il presente atto è subordinata all'esito positivo dei controlli di cui all'art. 125, paragrafo 5, del Regolamento (UE) n. 1303/2013 propedeutici alla certificazione della spesa ai competenti servizi comunitari.

Il presente provvedimento, redatto in unico esemplare, composto da n. 28 pagine;

- viene redatto in forma integrale, nel rispetto della tutela alla riservatezza dei cittadini, secondo quanto disposto dal Dlgs 196/03 in materia di protezione dei dati personali e ss. mm. e ii;
- diventa esecutivo con l'apposizione del visto di regolarità contabile della Sezione Bilancio e Ragioneria che ne attesta la copertura finanziaria;
- sarà pubblicato, sul portale www.sistema.puglia.it;
- sarà reso disponibile nel sito ufficiale della Regione Puglia www.regione.puglia.it nella sezione *"Amministrazione Trasparente";*
- sarà trasmesso in copia conforme all'originale al Segretariato Generale della Giunta Regionale;
- sarà pubblicato sul portale www.sistema.puglia.it, nell'area riservata "DIOGENE", per la dovuta notifica all'Assessore al ramo e agli uffici della Sezione per gli adempimenti di competenza;
- sarà pubblicato sul BURP.

Il Dirigente della Sezione
dott.ssa Luisa Anna Fiore

REGIONE PUGLIA

DIPARTIMENTO SVILUPPO ECONOMICO, INNOVAZIONE, ISTRUZIONE, FORMAZIONE E LAVORO

SEZIONE PROMOZIONE E TUTELA DEL LAVORO

Allegato “A” - Elenco dei soggetti ammessi al contributo

N	CODICE_PRATICA
1	TLRWEL5
2	8N2MJ77
3	F5L2S92
4	WPGXBL4
5	PX6KGB7
6	0MA1929
7	1LD4J47
8	2NH7EU3
9	YBCZ8T2
10	D25CAM9
11	E51V4E7
12	Q5FFII7
13	445N3E7
14	9CLUSY6
15	84QDSW8
16	INF9427
17	4TTSDS6
18	NITAKU6
19	X6J7YD2
20	RWLXPS2
21	SWAZ5J4
22	LAIYZF5
23	DMVJAS6
24	KC7B576
25	XS7WUP3
26	RCHVYU1
27	BNJ29I5
28	TAXXWW0
29	1ZWQ998
30	DVT0Q42
31	29WLHE4
32	THTDUQ3
33	XX0SSD0
34	1P9UCR1
35	RFHA389
36	RTEUE14
37	K1MJPJ4
38	LAFY433
39	XYHFGF4
40	WO1J835
41	4L1T9B5

REGIONE PUGLIA

DIPARTIMENTO SVILUPPO ECONOMICO, INNOVAZIONE, ISTRUZIONE, FORMAZIONE E LAVORO

SEZIONE PROMOZIONE E TUTELA DEL LAVORO

42	HFTV331
43	LAFCWH4
44	9I3K752
45	M2QHKN2
46	KADREF1
47	ZJDFCV3
48	9IHREG1
49	1NXPL68
50	Y10AO23
51	TALAFK4
52	SXBFQM8
53	WMSD8K3
54	B84VOW5
55	8PO6GP3
56	JH8OQJ9
57	G6JHXI2
58	O0C4R96
59	588K436
60	8URTFU2
61	9GK2VC4
62	GI8TX55
63	FS4CV66
64	VN3YK73
65	2A17226
66	URRS072
67	89WKS56
68	L2MX4U2
69	Y0B22U5
70	1GUBBT7
71	HWDVLF0
72	4X4I8V9
73	IJNE2L0
74	LQB6032
75	WHUJP57
76	OKWX146
77	46B1J87
78	S7P2P90
79	3NB2PR5
80	EJMRNI2
81	ZYXMG69
82	S6DWI80
83	HIW4UV6
84	3TTQAJ9
85	C55AK93
86	QVF9W77

REGIONE PUGLIA

DIPARTIMENTO SVILUPPO ECONOMICO, INNOVAZIONE, ISTRUZIONE, FORMAZIONE E LAVORO

SEZIONE PROMOZIONE E TUTELA DEL LAVORO

87	9MU7LB0
88	RBWIGE4
89	QLR90R4
90	144H0V4
91	BBP5722
92	WIPL7S5
93	INPCNT2
94	Q63FDH3
95	TSTOTJ3
96	SYT7FF1
97	QMXGXS3
98	Q8CSVW2
99	3UX5L11
100	09QMVV8
101	CG29G16
102	WTX2ZD4
103	RDFIYA6
104	MI56FX6
105	QK1PFI3
106	WRM5HF9
107	96U2N18
108	T067DN6
109	UQV67W9
110	H8F3FN9
111	YTOZHP1
112	5WDX1U7
113	GONJJ35
114	TYO3FO5
115	OSZ96D0
116	7FWBJD5
117	VIG4MH8
118	9AW1CR6
119	SPQRPT8
120	G8YWNQ8
121	6N6NL74
122	85H22O6
123	N9KU127
124	42NW9X6
125	64XTDG7
126	PLAMQM9
127	EZMHAK6
128	Y56GKB3
129	3EU5S01
130	LFU1VF0
131	R9SM5S1

REGIONE PUGLIA

DIPARTIMENTO SVILUPPO ECONOMICO, INNOVAZIONE, ISTRUZIONE, FORMAZIONE E LAVORO

SEZIONE PROMOZIONE E TUTELA DEL LAVORO

132	ELG95M4
133	YDUASI2
134	ZE28N27
135	D10P372
136	PEYLYH4
137	JYP5JV8
138	NF35MH0
139	HNJEY12
140	T4Z5IO2
141	PQWTTW6
142	PJHR2B4
143	077BNU2
144	KO66JA5
145	OGN3N82
146	98UDKP7
147	NTFHC61
148	N8PF187
149	8AWS952
150	35CU2L6
151	43PVSX3
152	M1K3225
153	YRL4DJ4
154	4U1CO77
155	40BHEO1
156	71PKOR4
157	7AUE2H1
158	M4SDSA4
159	473KB64
160	CKUL6A1
161	NBC5QQ2
162	Q15L077
163	0BMQA91
164	DM6MAA8
165	PM0QJU1
166	BV7E4B2
167	5F4L680
168	A4RHSG6
169	ND2GW51
170	L9SMJJ4
171	U0OYO38
172	FGWT792
173	P3SM6H7
174	RGUFFS7
175	IX3G362
176	GI7RW27

REGIONE PUGLIA

DIPARTIMENTO SVILUPPO ECONOMICO, INNOVAZIONE, ISTRUZIONE, FORMAZIONE E LAVORO

SEZIONE PROMOZIONE E TUTELA DEL LAVORO

177	MGP7M87
178	GT6MPY4
179	FX4EOO3
180	LPC8WX2
181	2QVNO88
182	FSD1AT2
183	PJEBAB8
184	AIKXLK4
185	A0W8A52
186	TD2MO84
187	2QI20F2
188	GM541G8
189	Y8C83H0
190	EWYYSB2
191	1NPT8F4
192	W1B2IF8
193	Z8NQQ91
194	U84KBJ3
195	89QSKF1
196	SETIWJ6
197	YU9HLR8
198	N46I9M1
199	94LWWL3
200	6ARK5Y2
201	6E4W1B1
202	9UFLWF3
203	4ILVYO1
204	WY49AS4
205	VNHOUO7
206	HGSHI03
207	WDNYXE1
208	QCNY7Y5
209	PEIAA66
210	PRSRK06
211	ICBP939
212	73LDS93
213	EK11763
214	PEGAML6
215	H3UJXI5
216	VPRHBA2
217	2FJQ7M8
218	CWI65R4
219	S7DE275
220	VPOK1Q4
221	GOIFQ51

REGIONE PUGLIA

DIPARTIMENTO SVILUPPO ECONOMICO, INNOVAZIONE, ISTRUZIONE, FORMAZIONE E LAVORO

SEZIONE PROMOZIONE E TUTELA DEL LAVORO

222	WLISUQ7
223	LTXETD5
224	D2UZKP8
225	MDEBOG5
226	CMA4TX7
227	XY9JTB0
228	AIMD207
229	CKJ6842
230	NC8VXW7
231	1ZA5VW7
232	OT0KQH3
233	N5G4PF6
234	A2PU3W2
235	02CAE24
236	2J6M6W2
237	B8JPDK4
238	00DG3E3
239	DB8ELU2
240	TE29DN5
241	II7MN86
242	1DA4SN8
243	IW98368
244	CXH9573
245	HECLE75
246	2ON06D7
247	6B5Y9R5
248	XGDEYK5
249	PUKYGR2
250	LMLCNH1
251	5UO8DA6
252	C7FFJ96
253	TYDB9B1
254	HU0TL90
255	A89LMX8
256	JEJB1S2
257	61OTTU1
258	CIU6X22
259	XUX8IZ9
260	M280BT4
261	R5NBQQ6
262	26KWUM7
263	4X93U75
264	KN50VU7
265	4DHRLR4
266	776A0J1

REGIONE PUGLIA

DIPARTIMENTO SVILUPPO ECONOMICO, INNOVAZIONE, ISTRUZIONE, FORMAZIONE E LAVORO

SEZIONE PROMOZIONE E TUTELA DEL LAVORO

267	677KCD5
268	PL869S5
269	M0CGLM6
270	9HCVFU9
271	MOA9BE7
272	78JJIL1
273	NIBP522
274	54SY0V6
275	AEJGKE4
276	ONNKN27
277	SDO24W7
278	Y1U33D3
279	5W0S4Q6
280	1BANA76
281	O6LQ622
282	V42FDL8
283	TU9LQE3
284	UK6NAT7
285	E5W5WS1
286	GV29NJ6
287	LRHB1J4
288	JXU9FH9
289	E6BGRC7
290	DVKYQD9
291	1MQDL25
292	POP43U4
293	CMFLCD0
294	5T6LV18
295	H4IPXP5
296	JMPPOJ1
297	0CNK8A3
298	8GSI187
299	G2HH7B3
300	R95JW54
301	03KFVG7
302	QMX2T51
303	G48AD52
304	YT82VC9
305	XNZBIT5
306	HPC5152
307	BFF1N75
308	HI33GQ3
309	JZFVYG1
310	K4IF1A7
311	MUAH6C4

REGIONE PUGLIA

DIPARTIMENTO SVILUPPO ECONOMICO, INNOVAZIONE, ISTRUZIONE, FORMAZIONE E LAVORO

SEZIONE PROMOZIONE E TUTELA DEL LAVORO

312	JYIZLG1
313	A15ZUI3
314	4AIV260
315	W2TMLC6
316	85CUOG5
317	FX5PGV3
318	23A9FV5
319	GDR6DJ1
320	6DNNWC2
321	CP75ZD5
322	S8WTZE4
323	0JGTUQ3
324	DKJ27I4
325	IVEWLP3
326	6Z9PVF3
327	WAJC385
328	WVJ7Q55
329	WP8LTE6
330	G6HQH90
331	TGDDA43
332	YLRPLK4
333	J2QF4H9
334	1PDFCD0
335	AUCOAD2
336	50IWLI4
337	IWVFSE5
338	WS8P9M3
339	5KB5705
340	ZUCSLJ8
341	MDLX7V5
342	4XNNVG6
343	UJTTXG1
344	BPENWN6
345	DPID532
346	JKP4RA3
347	3WT5RL5
348	XQXYVS2
349	FPMPH15
350	2K2KFW1
351	327XUG8
352	Y4STLF8
353	UHK7YK0
354	TWNG0X7
355	QL9S818
356	2XWFU95

REGIONE PUGLIA

DIPARTIMENTO SVILUPPO ECONOMICO, INNOVAZIONE, ISTRUZIONE, FORMAZIONE E LAVORO

SEZIONE PROMOZIONE E TUTELA DEL LAVORO

357	JSBOVN5
358	PKGKCE9
359	1IXQR15
360	JERHFT4
361	4YCQ4O4
362	EQKP2R9
363	YRQUUR4
364	FGXGGC2
365	22DSCM2
366	72XI9H1
367	V2RQHE5
368	UUOA689
369	TP2MJG0
370	N82K1G4
371	AO5PRA5
372	FSEXGS7
373	4FPUWM3
374	GQQJ3R7
375	968P7X9
376	LQGDO31
377	09CT0A0
378	K5PL1W5
379	2LOYF22
380	Q96AFS7
381	QTN4KP8
382	REQWSO1
383	R1T7IT2
384	58RLF64
385	DISB5F1
386	DJ7NPL6
387	R8JAHP0
388	XO9B9D9
389	A795IO3
390	STPK818
391	CHT6RX6
392	10C3P55
393	MBH7735
394	PLRVEN8
395	3EURB41
396	BI2D3X3
397	YGFKK17
398	66L8NI3
399	2UF1IK3
400	1DAF5A0
401	IPU2271

REGIONE PUGLIA

DIPARTIMENTO SVILUPPO ECONOMICO, INNOVAZIONE, ISTRUZIONE, FORMAZIONE E LAVORO

SEZIONE PROMOZIONE E TUTELA DEL LAVORO

402	BTZYKG5
403	7P91TK7
404	TDPBJH7
405	H4YOSS0
406	J35EQK7
407	V0TUW99
408	G5KO359
409	AD2H6J4
410	P65DS11
411	NOYTA98
412	FEFUMU3
413	4LUNNP5
414	JJL8U38
415	F7FQFZ6
416	DUK72R6
417	UMR6Z47
418	LHMVKS6
419	0MCSBA5
420	WD55RY1
421	3AZVRC7
422	IYMPJ51
423	B5LIE20
424	FT37CS1
425	GF5XMI7
426	9OF9QT7
427	LHJR585
428	I0XNZ04
429	S0X8DK3
430	88IPRJ6
431	QC3PFU7
432	48WZVH3
433	RP91DV1
434	VMN0ZU6
435	3AIVU38
436	HBHWES5
437	CA4JHW8
438	UK7QER7
439	4MM6XA4
440	XAMO6A5
441	NOF5MN5
442	L738PB3
443	FYNPP51
444	O8FY3V3
445	PL5F713
446	JOSAKC0

REGIONE PUGLIA

DIPARTIMENTO SVILUPPO ECONOMICO, INNOVAZIONE, ISTRUZIONE, FORMAZIONE E LAVORO

SEZIONE PROMOZIONE E TUTELA DEL LAVORO

447	DIFP1Q1
448	SA4VYR4
449	WF9GYJ1
450	9PYU6P1
451	5BVXS24
452	GHI43Q4
453	1FWDNN6
454	8HNJH18
455	L2DALA1
456	A7QL561
457	NT7AFM1
458	C1JCHE3
459	4J5JRS8
460	0MVDUW4
461	7DEO3V5
462	2YHAE24
463	RJDIBQ8
464	B94DSF3
465	74T91A0
466	XZD6L76
467	HDI7F16
468	EH2CB55
469	6H2VKW9
470	CVLKUB5
471	JL9YJG6
472	954VFV6
473	HI0NWQ5
474	U5D9DJ7
475	AJS4331
476	WJSL973
477	3VOEQD5
478	78A4914
479	90M0X24
480	PAFMA85
481	HKFTSD8
482	HQX7XQ1
483	LQ7VYW8
484	9LW3JD4
485	AOLFSI3
486	57XFFX3
487	PIUYW52
488	ICQRPW2
489	19Y4DK4
490	J2P75N4
491	YVDV9D1

REGIONE PUGLIA

DIPARTIMENTO SVILUPPO ECONOMICO, INNOVAZIONE, ISTRUZIONE, FORMAZIONE E LAVORO

SEZIONE PROMOZIONE E TUTELA DEL LAVORO

492	CIKQC96
493	B8MD513
494	AL7DTO1
495	WC3SJ79
496	9C5M6Q7
497	J9GOVT6
498	35ONUM0
499	1GB8E93
500	ERLMLY3
501	H6UETH6
502	W2F9I76
503	EYADU82
504	423QF92
505	9I3ZAQ9
506	MYV9T15
507	COD6KT8
508	T6939I0
509	N1NJE63
510	396PO44
511	PIKAAR1
512	U2X2SQ7
513	9UFWXU1
514	LQ7QUB3
515	UZA2KR4
516	Q76Q362
517	H4E99H1
518	K6WUF56
519	QWEH9G4
520	DUMYJ14
521	M3CUHI4
522	6JCAMY6
523	TAV5QE3
524	XYDS383
525	MTUZ612
526	2WYT717
527	Q56AW91
528	8XJ9B38
529	A9QBC05
530	63FYT41
531	5M24RV4
532	L6K8PR4
533	HGQNN62
534	6EQLKW1
535	9FM57V8
536	TVKOOS1

REGIONE PUGLIA

DIPARTIMENTO SVILUPPO ECONOMICO, INNOVAZIONE, ISTRUZIONE, FORMAZIONE E LAVORO

SEZIONE PROMOZIONE E TUTELA DEL LAVORO

537	OX1D113
538	VLP8UR2
539	XKJ6977
540	T747N94
541	1YEZVY4
542	JIO15O6
543	6HGODH4
544	VTUXRS2
545	HLTFMH6
546	XWXFJ10
547	6FL19D3
548	NFIDBL3
549	BDOUV25
550	LEP29C2

DETERMINAZIONE DEL DIRIGENTE SEZIONE PROMOZIONE E TUTELA DEL LAVORO 26 ottobre 2020, n. 1100

POR Puglia FESR-FSE 2014/2020. Fondo Sociale Europeo. Azione 8.9 Avviso Pubblico per la realizzazione di interventi di sostegno al lavoro autonomo denominato START. Codice MIR A0809.128, Codice CUP B36D20000180009. Approvazione del trentaquattresimo elenco dei soggetti ammessi a finanziamento nonché contestuale accertamento di entrata, impegno di spesa, liquidazione e pagamento.

Il Dirigente della Sezione Promozione e Tutela del Lavoro

VISTI gli articoli 4 e 5 della L.R. n. 7/1997;
VISTA la Deliberazione G.R. n. 3261 del 28/7/1998;
VISTI gli artt. 4 e 16 del D. Lgs. 165/2001;
VISTO l'art. 32 della legge 18 giugno 2009, n. 69, che prevede l'obbligo di sostituire la pubblicazione tradizionale all'Albo ufficiale con la pubblicazione di documenti digitali sui siti informatici;
VISTO l'art. 18 del D. Lgs 196/03 "*Codice in materia di protezione dei dati personali*" in merito ai Principi applicabili ai trattamenti effettuati dai soggetti pubblici;
VISTO il D.Lgs. 23 giugno 2011, n. 118, come integrato dal D.Lgs. 10 agosto 2014 n. 126 "Disposizioni integrative e correttive del D.Lgs. 118/2011 recante disposizioni in materia di armonizzazione dei sistemi contabili e degli schemi di bilancio delle Regioni, degli enti locali e dei loro organismi, a norma degli articoli 1 e 2 della L. 42/2009;
VISTA la Legge Regionale n. 55 del 30/12/2019 "*Disposizioni per la formazione del bilancio 2020 e bilancio pluriennale 2020-2022 della Regione Puglia (Legge di stabilità regionale 2020*)";
VISTA la Legge Regionale n. 56 del 30/12/2019 "*Bilancio di previsione della Regione Puglia per l'esercizio finanziario 2020 e pluriennale 2020-2022*";
VISTA Deliberazione di Giunta regionale n. 55 del 21/01/2020 di approvazione del Documento tecnico di accompagnamento e del Bilancio finanziario gestionale 2020 – 2022;
VISTA la Deliberazione di Giunta regionale n. 94 del 04/02/2020 di autorizzazione degli spazi finanziari ai fini del pareggio di bilancio, di cui alla L. n. 145/2018, commi da 819 a 843 e ss.mm.ii.;
VISTA la Deliberazione di Giunta regionale n. 1082 del 09/07/2020, avente ad oggetto "*POR Puglia FESR FSE 2014/2020. Asse VIII "Promuovere la sostenibilità e la qualità dell'occupazione e il sostegno alla mobilità professionale". Azione 8.9 "Interventi per l'adattabilità". Avviso pubblico per la realizzazione di interventi di sostegno al lavoro autonomo "Start". Variazione al bilancio di previsione 2020 e pluriennale 2020-2022 ai sensi del D. Lgs n. 118/2011 e ss.mm.ii*";
VISTA la determinazione del dirigente della Sezione Formazione Professionale n. 1245 del 08/07/2020 avente ad oggetto "*POR Puglia FESR-FSE 2014-2020. Seguito AD 165_110/2017, 165_425/2018 e AD 165_119/2020. Sub Azione 8.9.c. Delega alla Dirigente della Sezione Promozione e tutela del lavoro*";
VISTA la determinazione dirigenziale n. 859 del 14/7/2020 con la quale si procede all'approvazione dell'avviso pubblico per la realizzazione di interventi di sostegno al lavoro autonomo denominato "*Start*", nonché alla disposizione di accertamento in entrata e contestuale prenotazione di obbligazione giuridica non perfezionata;
VISTA la determinazione dirigenziale n. 865 del 15/7/2020 avente ad oggetto "*POR Puglia FESR FSE 2014/2020. Asse VIII "Promuovere la sostenibilità e la qualità dell'occupazione e il sostegno alla mobilità professionale". Azione 8.9 "Interventi per l'adattabilità". Approvazione dell'avviso pubblico per la realizzazione di interventi di sostegno al lavoro autonomo denominato "Start". Rettifica determinazione n. 859 del 14/07/2020 in ordine all'individuazione del responsabile del procedimento*";
VISTA la determinazione dirigenziale n. 865 del 5/8/2020 avente ad oggetto "*POR Puglia FESR FSE 2014/2020. Asse VIII "Promuovere la sostenibilità e la qualità dell'occupazione e il sostegno alla mobilità professionale". Azione 8.9 "Interventi per l'adattabilità". Avviso pubblico per la realizzazione di interventi di sostegno al lavoro autonomo denominato "Start". Precisazioni e modificazioni della determinazione n. 859 del 14/07/2020*";
CONSIDERATO che con note prott. n. AOO_060/0063367 del 7/09/2020, AOO_060/PROT/0065310 del 14/09/2020, AOO_060/PROT/0065907 del 17/09/2020, AOO_060/PROT/0069007 del 23/10/2020 il

responsabile della selezione delle operazioni ha trasmesso l'esito dell'istruttoria delle istanze trasmesse dai candidati di cui al presente avviso;
VISTI gli esiti della verifica circa l'iscrizione alla camera di commercio;
Tutto ciò premesso e considerato, nelle more del riscontro ad interpello proposto dall'Amministrazione regionale all'Agenzia delle Entrate in ordine alla imposizione fiscale dei contributi in parola, con l'adozione del presente atto, si procede, in esito alla procedura di selezione di cui all'avviso denominato "Start" a *(i)* approvare l'elenco dei soggetti ammessi alla fruizione del beneficio *de quo* (*cfr*. allegato "A"); *(ii)* impegnare la complessiva somma di **€ 72.000,00** in favore dei soggetti ammessi i cui codici pratica sono riportati nell'allegato "B" - costituito da un file in formato *.xls*, generato secondo apposito tracciato standard creato nel sistema SAP-RP e contenente tutti i dati e gli elementi di carattere anagrafico-contabile dei soggetti in favore dei quali si è proceduto al riconoscimento della suddetta sovvenzione, ai fini della elaborazione contabile cosiddetta "massiva" da parte della Sezione Bilancio e Ragioneria *(iii)* dare atto che il ridetto allegato "B" è trasmesso alla Sezione Bilancio e Ragioneria, secondo le regole del flusso documentale digitale CIFRA; *(iv)* liquidare, in favore dei soggetti di cui all'Allegato "A", l'80% del contributo spettante pari ad **€ 1.600,00 per un importo complessivo pari ad € 57.600,00;** *(v)* dare atto che la conservazione del beneficio corrisposto con il presente atto è subordinata all'esito positivo dei controlli di cui all'art. 125, paragrafo 5, del Regolamento (UE) n. 1303/2013 propedeutici alla certificazione della spesa ai competenti servizi comunitari.

VERIFICA AI SENSI DEL D.Lgs. n. 196/03
Garanzie alla riservatezza

La pubblicazione dell'atto all'albo, salve le garanzie previste dalla legge 241/90 in tema di accesso ai documenti amministrativi, avviene nel rispetto della tutela alla riservatezza dei cittadini, secondo quanto disposto dal D.Lgs. n. 196/03 in materia di protezione dei dati personali, nonché dal vigente regolamento regionale n. 5/2006 per il trattamento dei dati sensibili e giudiziari.

ADEMPIMENTI CONTABILI AI SENSI DEL D. LGS 118/2011 e smi

Bilancio Regionale vincolato ed autonomo;
Esercizio finanziario 2020;
Centro di Responsabilità Amministrativa:
62 - Dipartimento Sviluppo Economico, Istruzione e Lavoro;
06 - Sezione Programmazione Unitaria;
Codice MIR A0809.128
Codice CUP B36D20000180009

Capitoli di entrata:
Si dispone l'accertamento in entrata della complessiva somma di **€ 1.786.000,00** come segue:
€ 1.520.000,00 sul capitolo E2052810 - TRASFERIMENTI PER IL POR 2014/20120-QUOTA U.E.-FONDO FSE
Titolo, Tipologia, Categoria 2; 105; 2010501 - codifica piano dei conti: E.2.01.05.01.005 - codice identificativo delle transazioni riguardanti risorse dell'U.E. punto 2) allegato 7 al D. Lgs. 118/2011: 1, a discarico dell'accertamento n. 6020043901 disposto con A.D. n. 859/2020;
€ 266.000,00 sul capitolo E2052820 - TRASFERIMENTI PER IL POR 2014/20120-QUOTA STATO-FONDO FSE
Titolo, Tipologia, Categoria 2; 101;2010101 - codifica piano dei conti: E.2.01.01.01.001 - codice identificativo delle transazioni riguardanti risorse dell'U.E. punto 2) allegato 7 al D. Lgs. 118/2011: 1, a discarico dell'accertamento n. 6020043902 disposto con A.D. n. 859/2020.

Viene effettuato l'impegno di spesa, in attuazione della DGR n. 1082/2020, della complessiva somma di **€ 72.000,00** sui capitoli di spesa, come di seguito indicato e suddiviso per i singoli soggetti indicati nell'allegato B:

Capitolo di spesa	Declaratoria	Missione Programma Titolo Macroaggregrato	Codifica del Programma di cui al punto 1 allegato 7 D. Lgs. 118/2011	Codice identificativo delle transazioni riguardanti risorse dell'U.E. punto 2) allegato 7 al D. Lgs. 118/2011	Codifica Piano dei conti finanziario	Esercizio Finanziario 2020	Prenotazione di obbligazione giuridica non perfezionata adottata con Determinazione Dirigenziale n. 859/2020
U1165893	POR 2014-2020. FONDO FSE. AZIONE 8.9 INTERVENTI PER L'ADATTABILITA'- INTERVENTI ASSISTENZIALI. QUOTA UE	15.4.1.4	3	3	U. 1.04.02.02.999 (Altri assegni e sussidi assistenziali)	€ 57.600,00	3520001318
U1166893	POR 2014-2020. FONDO FSE. AZIONE 8.9 INTERVENTI PER L'ADATTABILITÀ- INTERVENTI ASSISTENZIALI - QUOTA STATO	15.4.1.4	3	4	U. 1.04.02.02.999 (Altri assegni e sussidi assistenziali)	€ 10.080,00	3520001319
U1167893	POR 2014-2020. FONDO FSE. AZIONE 8.9 INTERVENTI PER L'ADATTABILITÀ- INTERVENTI ASSISTENZIALI - COFINANZIAMENTO REGIONALE	15.4.1.4	3	7	U. 1.04.02.02.999 (Altri assegni e sussidi assistenziali)	€ 4.320,00	3520001320

Con riferimento alla somma di **€ 4.320,00** relativa al capitolo di spesa U1167893, la stessa deriva da applicazione di avanzo di amministrazione disposta con DGR n. 1082/2020.
Causale di impegno: Impegno di spesa a copertura dell'avviso pubblico START - POR Puglia FESR-FSE 2014/2020. Fondo Sociale Europeo. Azione 8.9.

Si dispone di liquidare e pagare la complessiva somma di **€ 57.600,00,** come di seguito indicato e suddiviso per i singoli soggetti indicati nell'allegato A:
€ 46.080,00 sul capitolo di spesa **U1165893** - POR 2014-2020. FONDO FSE. AZIONE 8.9 INTERVENTI PER L'ADATTABILITA'- INTERVENTI ASSISTENZIALI. QUOTA UE
€ 8.064,00 sul capitolo di spesa **U1166893 -** POR 2014-2020. FONDO FSE. AZIONE 8.9 INTERVENTI PER L'ADATTABILITÀ- INTERVENTI ASSISTENZIALI - QUOTA STATO
€ 3.456,00 sul capitolo di spesa **U1167893 -** POR 2014-2020. FONDO FSE. AZIONE 8.9 INTERVENTI PER L'ADATTABILITÀ- INTERVENTI ASSISTENZIALI - COFINANZIAMENTO REGIONALE

DICHIARAZIONI E ATTESTAZIONI

- ricorrono gli obblighi di cui agli artt. 26 e 27 del D.Lgs 14/3/2013, n. 33;
- esiste la disponibilità finanziaria sui capitoli di spesa innanzi indicati;
- le somme da impegnare e liquidare con il presente provvedimento sono stanziate in bilancio con DGR n. 1082/2020 ed in attuazione della determinazione dirigenziale n. 859/2020 e ss.mm.ii.;
- l'operazione contabile proposta assicura il rispetto dei vincoli di finanza pubblica, garantendo il pareggio di bilancio in aderenza alle disposizioni di cui alla L. n. 145/2018, commi da 819 a 843, e alla L. n. 160/2019, commi da 541 a 545;
- ai sensi del D.lgs. n. 159/2011 la certificazione antimafia non è richiesta;
- l'attestazione dell'avvenuta verifica degli inadempimenti, gestito da Equitalia S.p.A, ai sensi dell'art. 48/bis del D.P.R. n. 602/1973 recante "Disposizioni sulla riscossione delle imposte sul reddito", secondo le modalità operative indicate nel D.M. 18/1/2008, n. 40 e nelle circolari del M.E.F. n. 22 del 29/7/2008, n 29

dell'8/10/2009 e n. 27 del 23/9/2011, non è richiesta perché trattasi di esecuzione di progetti co-finanziati dall'Unione Europea e comunque di importo inferiore ad € 5.000,00;
- si attesta che il durc non è richiesto ai sensi dell'art. 5, comma 6, del decreto legislativo n. 50/2016;
- si attesta che l'importo complessivo di **€ 72.000,00** corrisponde ad obbligazione giuridicamente perfezionata avente creditori certi, di cui all'Allegato B, risulta esigibile nell'esercizio corrente e si autorizza la Sezione Bilancio e Ragioneria ad emettere mandati di pagamento;
- trattasi di spesa per la quale non sussiste l'obbligo della tracciabilità ai sensi dell'art. 3 comma 1 della L. 136/2010 e ss.mm.ii;
Il dirigente della Sezione, dott.ssa Luisa Anna Fiore

DETERMINA

- di prendere atto e di confermare quanto indicato in premessa e che qui si intende integralmente riportato;
- di approvare l'elenco dei soggetti ammessi alla fruizione del beneficio *de quo* (*cfr*. allegato "A");
- di impegnare la complessiva somma di **€ 72.000,00** in favore dei soggetti ammessi i cui codici pratica sono riportati nell'allegato "B" - costituito da un file in formato *.xls*, generato secondo apposito tracciato standard creato nel sistema SAP-RP e contenente tutti i dati e gli elementi di carattere anagrafico-contabile dei soggetti in favore dei quali si è proceduto al riconoscimento della suddetta sovvenzione, ai fini della elaborazione contabile cosiddetta "massiva" da parte della Sezione Bilancio e Ragioneria;
- di liquidare, in favore dei soggetti di cui all'Allegato "A", l'80% del contributo spettante pari ad **€ 1.600,00** per il complessivo importo di **€ 57.600,00** nei modi e nei termini specificati nella sezione adempimenti contabili;
- di dare atto che il ridetto allegato "B" è trasmesso alla Sezione Bilancio e Ragioneria, secondo le regole del flusso documentale digitale CIFRA;
- di dare atto che la conservazione del beneficio corrisposto con il presente atto è subordinata all'esito positivo dei controlli di cui all'art. 125, paragrafo 5, del Regolamento (UE) n. 1303/2013 propedeutici alla certificazione della spesa ai competenti servizi comunitari.

Il presente provvedimento, redatto in unico esemplare, composto da n. 7 pagine;

- viene redatto in forma integrale, nel rispetto della tutela alla riservatezza dei cittadini, secondo quanto disposto dal Dlgs 196/03 in materia di protezione dei dati personali e ss. mm. e ii;
- diventa esecutivo con l'apposizione del visto di regolarità contabile della Sezione Bilancio e Ragioneria che ne attesta la copertura finanziaria;
- sarà pubblicato, sul portale www.sistema.puglia.it;
- sarà reso disponibile nel sito ufficiale della Regione Puglia www.regione.puglia.it nella sezione *"Amministrazione Trasparente";*
- sarà trasmesso in copia conforme all'originale al Segretariato Generale della Giunta Regionale;
- sarà pubblicato sul portale www.sistema.puglia.it, nell'area riservata "DIOGENE", per la dovuta notifica all'Assessore al ramo e agli uffici della Sezione per gli adempimenti di competenza;
- sarà pubblicato sul BURP.

Il Dirigente della Sezione
dott.ssa Luisa Anna Fiore

REGIONE PUGLIA

DIPARTIMENTO SVILUPPO ECONOMICO, INNOVAZIONE, ISTRUZIONE, FORMAZIONE E LAVORO

SEZIONE PROMOZIONE E TUTELA DEL LAVORO

Allegato “A” - Elenco dei soggetti ammessi al contributo

N	CODICE_PRATICA
1	MO1VI73
2	SZQ1CO7
3	0Q4PNS6
4	MZI1W37
5	HD06BD9
6	AI2SB21
7	1582AB9
8	6D3E7O9
9	ZNNRL46
10	O2DE1E1
11	28I7UF6
12	MMHI2B8
13	1MWLPM6
14	PLOP352
15	BLTMTR1
16	NBHXTA3
17	XOTPLH6
18	WZQYZJ1
19	1QF1OP6
20	36Q1GA6
21	JBYE1U7
22	1LKVIX6
23	49XNKC3
24	JQBJ173
25	TYLRFH2
26	9CR6J27
27	H4YV263
28	2P5S9Q1
29	IQJX4Q0
30	RREALS3
31	IQ2SSK8
32	WE7D6E5
33	U7SK1O0
34	I9MEJ37
35	9QAG8Y8
36	WKWTHC1

DETERMINAZIONE DEL DIRIGENTE SEZIONE PROMOZIONE E TUTELA DEL LAVORO 27 ottobre 2020, n. 1103

POR Puglia FESR-FSE 2014/2020. Fondo Sociale Europeo. Azione 8.9 Avviso Pubblico per la realizzazione di interventi di sostegno al lavoro autonomo denominato START. Codice MIR A0809.128, Codice CUP B36D20000180009. Approvazione del trentaduesimo elenco dei soggetti ammessi a finanziamento. Rettifica errore materiale contenuto nell'allegato A della determinazione dirigenziale n. 1091 del 23/10/2020.

Il Dirigente della Sezione Promozione e Tutela del Lavoro

VISTI gli articoli 4 e 5 della L.R. n. 7/1997;
VISTA la Deliberazione G.R. n. 3261 del 28/7/1998;
VISTI gli artt. 4 e 16 del D. Lgs. 165/2001;
VISTO l'art. 32 della legge 18 giugno 2009, n. 69, che prevede l'obbligo di sostituire la pubblicazione tradizionale all'Albo ufficiale con la pubblicazione di documenti digitali sui siti informatici;
VISTO l'art. 18 del D. Lgs 196/03 "*Codice in materia di protezione dei dati personali*" in merito ai Principi applicabili ai trattamenti effettuati dai soggetti pubblici;
VISTO il D.Lgs. 23 giugno 2011, n. 118, come integrato dal D.Lgs. 10 agosto 2014 n. 126 "Disposizioni integrative e correttive del D.Lgs. 118/2011 recante disposizioni in materia di armonizzazione dei sistemi contabili e degli schemi di bilancio delle Regioni, degli enti locali e dei loro organismi, a norma degli articoli 1 e 2 della L. 42/2009;
VISTA la Legge Regionale n. 55 del 30/12/2019 "*Disposizioni per la formazione del bilancio 2020 e bilancio pluriennale 2020-2022 della Regione Puglia (Legge di stabilità regionale 2020*)";
VISTA la Legge Regionale n. 56 del 30/12/2019 "*Bilancio di previsione della Regione Puglia per l'esercizio finanziario 2020 e pluriennale 2020-2022*";
VISTA Deliberazione di Giunta regionale n. 55 del 21/01/2020 di approvazione del Documento tecnico di accompagnamento e del Bilancio finanziario gestionale 2020 – 2022;
VISTA la Deliberazione di Giunta regionale n. 94 del 04/02/2020 di autorizzazione degli spazi finanziari ai fini del pareggio di bilancio, di cui alla L. n. 145/2018, commi da 819 a 843 e ss.mm.ii.;
VISTA la Deliberazione di Giunta regionale n. 1082 del 09/07/2020, avente ad oggetto "*POR Puglia FESR FSE 2014/2020. Asse VIII "Promuovere la sostenibilità e la qualità dell'occupazione e il sostegno alla mobilità professionale". Azione 8.9 "Interventi per l'adattabilità". Avviso pubblico per la realizzazione di interventi di sostegno al lavoro autonomo "Start". Variazione al bilancio di previsione 2020 e pluriennale 2020-2022 ai sensi del D. Lgs n. 118/2011 e ss.mm.ii*";
VISTA la determinazione del dirigente della Sezione Formazione Professionale n. 1245 del 08/07/2020 avente ad oggetto "*POR Puglia FESR-FSE 2014-2020. Seguito AD 165_110/2017, 165_425/2018 e AD 165_119/2020. Sub Azione 8.9.c. Delega alla Dirigente della Sezione Promozione e tutela del lavoro*";
VISTA la determinazione dirigenziale n. 859 del 14/7/2020 con la quale si procede all'approvazione dell'avviso pubblico per la realizzazione di interventi di sostegno al lavoro autonomo denominato "*Start*", nonché alla disposizione di accertamento in entrata e contestuale prenotazione di obbligazione giuridica non perfezionata;
VISTA la determinazione dirigenziale n. 865 del 15/7/2020 avente ad oggetto "*POR Puglia FESR FSE 2014/2020. Asse VIII "Promuovere la sostenibilità e la qualità dell'occupazione e il sostegno alla mobilità professionale". Azione 8.9 "Interventi per l'adattabilità". Approvazione dell'avviso pubblico per la realizzazione di interventi di sostegno al lavoro autonomo denominato "Start". Rettifica determinazione n. 859 del 14/07/2020 in ordine all'individuazione del responsabile del procedimento*";
VISTA la determinazione dirigenziale n. 865 del 5/8/2020 avente ad oggetto "*POR Puglia FESR FSE 2014/2020. Asse VIII "Promuovere la sostenibilità e la qualità dell'occupazione e il sostegno alla mobilità professionale". Azione 8.9 "Interventi per l'adattabilità". Avviso pubblico per la realizzazione di interventi di sostegno al lavoro autonomo denominato "Start". Precisazioni e modificazioni della determinazione n. 859 del 14/07/2020*";
VISTA la determinazione dirigenziale n. 1091 del 23/10/2020 avente ad oggetto "*POR Puglia FESR-FSE 2014/2020. Fondo Sociale Europeo. Azione 8.9 Avviso Pubblico per la realizzazione di interventi di sostegno al*

lavoro autonomo denominato START. Codice MIR A0809.128, Codice CUP B36D20000180009. Approvazione del trentaduesimo elenco dei soggetti ammessi a finanziamento nonché contestuale accertamento di entrata, impegno di spesa, liquidazione e pagamento";

CONSIDERATO che nell'Allegato "A" della precitata determinazione contenente l'individuazione dei soggetti ammessi alla fruizione del beneficio in parola, per mero errore materiale, sono stati ripetuti per 64 volte i medesimi codici pratica e non sono stati inseriti ulteriori n. 64 codici pratica, ancorché l'allegato "B" trasmesso alla Sezione Bilancio e Ragioneria contenesse l'esatta individuazione degli effettivi n. 64 destinatari del contributo,

Tutto ciò premesso e considerato, con il presente provvedimento si procede a *(i)* approvare l'allegato "A" al presente provvedimento, parte integrante e sostanziale del presente atto, contenente l'esatta individuazione dei 950 soggetti ammessi alla fruizione del beneficio relativamente al trentaduesimo elenco, modificando, per l'effetto, l'allegato "A" alla determinazione n. 1091 del 23/10/2020; *(ii)* dare atto che l'elenco dei n. 64 codici pratica replicati è contenuto nell'Allegato "B" al presente provvedimento quale parte integrante e sostanziale del medesimo; *(iii)* di dare atto che i n. 64 codici pratica erroneamente non inseriti nell'allegato "A" alla determinazione n. 1091 del 23/10/2020 è contenuto nell'allegato "C" al presente provvedimento quale parte integrante e sostanziale del medesimo.

VERIFICA AI SENSI DEL D.Lgs. n. 196/03
Garanzie alla riservatezza

La pubblicazione dell'atto all'albo, salve le garanzie previste dalla legge 241/90 in tema di accesso ai documenti amministrativi, avviene nel rispetto della tutela alla riservatezza dei cittadini, secondo quanto disposto dal D.Lgs. n. 196/03 in materia di protezione dei dati personali, nonché dal vigente regolamento regionale n. 5/2006 per il trattamento dei dati sensibili e giudiziari.

Adempimenti contabili di cui alla L.R. n.28/01 e successive modificazioni ed integrazioni

Non comporta alcun mutamento qualitativo e quantitativo di entrata o di spesa né a carico del bilancio regionale né a carico degli enti per i cui debiti i creditori potrebbero rivalersi sulla Regione e che è escluso ogni ulteriore onere aggiuntivo rispetto a quelli già autorizzati a valere sullo stanziamento dal bilancio regionale.

DETERMINA

- di prendere atto e di confermare quanto indicato in premessa e che qui si intende integralmente riportato;
- di approvare l'allegato "A" al presente provvedimento, parte integrante e sostanziale del presente atto, contenente l'esatta individuazione dei 950 soggetti ammessi alla fruizione del beneficio relativamente al trentaduesimo elenco, modificando, per l'effetto, l'allegato "A" alla determinazione n. 1091 del 23/10/2020;
- di dare atto che l'elenco dei n. 64 codici pratica replicati è contenuto nell'Allegato "B" al presente provvedimento quale parte integrante e sostanziale del medesimo;
- di dare atto che i n. 64 codici pratica erroneamente non inseriti nell'allegato "A" alla determinazione n. 1091 del 23/10/2020 è contenuto nell'allegato "C" al presente provvedimento quale parte integrante e sostanziale del medesimo.

Il presente provvedimento, redatto in unico esemplare, composto da n. 30 pagine;

- viene redatto in forma integrale, nel rispetto della tutela alla riservatezza dei cittadini, secondo quanto disposto dal Dlgs 196/03 in materia di protezione dei dati personali e ss. mm. e ii;
- è immediatamente esecutivo;
- sarà pubblicato, sul portale www.sistema.puglia.it;

- sarà reso disponibile nel sito ufficiale della Regione Puglia www.regione.puglia.it nella sezione *"Amministrazione Trasparente";*
- sarà trasmesso in copia conforme all'originale al Segretariato Generale della Giunta Regionale;
- sarà pubblicato sul portale www.sistema.puglia.it, nell'area riservata "DIOGENE", per la dovuta notifica all'Assessore al ramo e agli uffici della Sezione per gli adempimenti di competenza;
- sarà pubblicato sul BURP.

Il Dirigente della Sezione
dott.ssa Luisa Anna Fiore

REGIONE PUGLIA

DIPARTIMENTO SVILUPPO ECONOMICO, INNOVAZIONE, ISTRUZIONE, FORMAZIONE E LAVORO

SEZIONE PROMOZIONE E TUTELA DEL LAVORO

Allegato “A” - Elenco dei soggetti ammessi al contributo in relazione al trentaduesimo elenco

N	CODICE_PRATICA
1	NARRR56
2	UZ4YPI7
3	4CENI77
4	UC44CN6
5	B24Y403
6	EHGAUE6
7	YYDE8Z2
8	7P7DF28
9	8GJSTI0
10	OLJBAM2
11	BSZIOQ9
12	U53V7C1
13	EGEM6Q1
14	H8OAQ83
15	QQBHYG3
16	UH061H8
17	LXRL6T7
18	4IH1L53
19	7OC81D1
20	QZNXTB2
21	11P4S44
22	PCRZB78
23	ZLOVV45
24	SRC2CA5
25	RCLSBM7
26	O87Q2K3
27	5TE9IO8
28	748N4K3
29	PSPJ737
30	Y1IIIC2
31	7QVVLF3
32	VDH6IK7
33	UIH31N5
34	ENXPVF4
35	WYUSMH5
36	MAXLT43
37	G3YB752
38	BP3DUD7
39	8XUQPP8
40	UP78Z48

REGIONE PUGLIA

DIPARTIMENTO SVILUPPO ECONOMICO, INNOVAZIONE, ISTRUZIONE, FORMAZIONE E LAVORO

SEZIONE PROMOZIONE E TUTELA DEL LAVORO

41	4QCYYK1
42	8OYZKX7
43	NSNU909
44	PBQ2DD8
45	HLRNSQ4
46	QV3YMC5
47	K3O3DJ2
48	254PEN6
49	VXX6EB3
50	OJLR8R4
51	HCNPC56
52	7CFUM22
53	5YE16O5
54	H1KI454
55	N5ATMG6
56	P2N67A2
57	L2SFM13
58	C09AUT7
59	4JYMPG7
60	HICBVV8
61	SQHBMA3
62	3F1YX35
63	UIJVN61
64	UMDB6S7
65	93YWAF1
66	VOKBSC2
67	QV3OR43
68	1K3DL53
69	CFPSY92
70	4A4FJS7
71	RFMQP91
72	SEESYJ6
73	VL7DHI2
74	QP6RWF0
75	1LWO6A9
76	GOXB4W1
77	CGUV3Q8
78	7T9X445
79	XXI8S55
80	UOXH4F5
81	HES3KQ2
82	CX2WK78
83	GJWD3B7
84	0DE2QK3
85	5FXDRE1

REGIONE PUGLIA

DIPARTIMENTO SVILUPPO ECONOMICO, INNOVAZIONE, ISTRUZIONE, FORMAZIONE E LAVORO

SEZIONE PROMOZIONE E TUTELA DEL LAVORO

86	4YKPN45
87	4OWTXE1
88	P5UJ108
89	NJ37UO1
90	1S88238
91	JS14Z17
92	3JRBE65
93	25O8I28
94	AOI7DS5
95	YNGHCK3
96	MCQ8Y48
97	VSTD118
98	LUXWV91
99	3K05K73
100	2PVRAJ5
101	4YD5YI6
102	76MK2F4
103	QFBCEX7
104	QJIEDC4
105	A483HB1
106	QE89IZ0
107	FSHMDO6
108	MO8Y000
109	8CNJVA1
110	LHIRC58
111	W6QEMW3
112	PK9R5I2
113	ZEOECS6
114	VY7W6D4
115	6HSR3D8
116	ADQREM6
117	SOKEYW4
118	T16EPG0
119	YUMFZM4
120	6H9JQD4
121	KYXLQU8
122	XEIGCJ7
123	8CKDM67
124	RGIFA76
125	LI9G7E5
126	K7QWQS1
127	X1P1AM2
128	J0VMFX1
129	P8QNC90
130	YBQ68C2

REGIONE PUGLIA

DIPARTIMENTO SVILUPPO ECONOMICO, INNOVAZIONE, ISTRUZIONE, FORMAZIONE E LAVORO

SEZIONE PROMOZIONE E TUTELA DEL LAVORO

131	F82J2Z6
132	OYP8OA7
133	RG0C341
134	4OMKO92
135	IX7CTO4
136	V83TFC7
137	3YNM7A5
138	JBI5XC2
139	PGZTCR1
140	PHQL6W5
141	RI5P9J4
142	5C5I7E7
143	SZDADV3
144	22R59F2
145	X2DKEU2
146	8B7TP18
147	GYXFQW4
148	0XJ5KC6
149	9DEHOS7
150	RNYZMY3
151	3OEIY81
152	T3HUC95
153	9U59J54
154	FZ73SR9
155	2XNMCU5
156	6MYGPZ6
157	DOKW2L6
158	1BD0E90
159	IG67XG2
160	3JFJU96
161	59YD3C3
162	FQCC2B6
163	8C3T053
164	UNOOKS2
165	YZAA9O1
166	VNP3C70
167	XNCMN13
168	RS8SHS2
169	DHNBO70
170	CHFDGV4
171	TWGXKD6
172	LS3XYP5
173	XXX96I8
174	BYOD2Y8
175	7K9JHG1

REGIONE PUGLIA

DIPARTIMENTO SVILUPPO ECONOMICO, INNOVAZIONE, ISTRUZIONE, FORMAZIONE E LAVORO

SEZIONE PROMOZIONE E TUTELA DEL LAVORO

176	2QO68O0
177	TXSRV44
178	243N6U8
179	AY8EBN7
180	ORVTC19
181	XIYW317
182	DK64YI3
183	GTX84Q8
184	US0S7B8
185	DYX5DU0
186	BUEQDY7
187	BVS9I82
188	3LCD4Q1
189	MO2MWF1
190	XHRT595
191	XDDY0R2
192	FZOZX32
193	5LICHH9
194	ILNOH51
195	I4XQDQ5
196	RI8IEK4
197	IG9FPJ5
198	UJ9T9P7
199	32HSV03
200	6RQ2ZF3
201	HU17626
202	2ITH8R6
203	31OIYW9
204	BSB16D7
205	1NY91G8
206	TFFN7Y5
207	CA19GT7
208	P429PO1
209	VQMPVF6
210	B0A96S6
211	BRJLCM4
212	GJUO2X4
213	TH2OTS7
214	FX1H732
215	UQU3ML4
216	E8EE6F6
217	2JA0IE3
218	JL2XM50
219	UA60Q67
220	YMXL1P7

REGIONE PUGLIA

DIPARTIMENTO SVILUPPO ECONOMICO, INNOVAZIONE, ISTRUZIONE, FORMAZIONE E LAVORO

SEZIONE PROMOZIONE E TUTELA DEL LAVORO

221	I694MH2
222	YFELT65
223	KGY7LE0
224	GB3HHQ5
225	T3LUAU8
226	8N93I75
227	NN9Q376
228	FI9CBG0
229	49CH8E3
230	VQIO2Q9
231	FXENNV8
232	P4ZPAF4
233	FUYF3B4
234	3Z5EUJ2
235	RP1B9C2
236	1W7OOK2
237	2YJC2L7
238	UAY9ZM5
239	ONWMBB3
240	RW2EV73
241	AC39X35
242	SJLHPJ4
243	FS9N638
244	O28X9V4
245	6SUSE90
246	60QAEV1
247	9HWEVZ7
248	B73YQQ9
249	I38A8J1
250	NVAQC61
251	MN6MA13
252	9ZWZU82
253	GND3D24
254	6BLLJ08
255	JQQR9H4
256	ZTC2RV2
257	1UTNM36
258	CPGTFC0
259	ZM2L1C6
260	UGSI7O5
261	XABEIK6
262	KKEVXB5
263	DW4K9V7
264	B855SV2
265	OXBAHY6

REGIONE PUGLIA

DIPARTIMENTO SVILUPPO ECONOMICO, INNOVAZIONE, ISTRUZIONE, FORMAZIONE E LAVORO

SEZIONE PROMOZIONE E TUTELA DEL LAVORO

266	LOS11C7
267	JQZ0FR6
268	XRB1K08
269	UHD82J3
270	E4OIVA1
271	D5I6VP2
272	1BPG073
273	CVYKE71
274	3EMMI40
275	TSTPJY8
276	1QHBKE8
277	FB3HVM3
278	JLY0UZ1
279	FA8QSB1
280	QT3FCA6
281	MWWVQD2
282	04GH6F6
283	1X7AKB5
284	9B4EIE1
285	TJCWQ54
286	DJOMKV5
287	AIAZB35
288	67297B8
289	MUXOZH8
290	DCW4493
291	M8BB9V4
292	T4WUND7
293	E2E4AG1
294	2BY7ZI8
295	2E0FLK2
296	9TD3I15
297	CT4A5K6
298	C298ZR6
299	EQSJGI7
300	09RFGE6
301	YUMT7I0
302	KUL7JI2
303	XDXG2K7
304	16I7223
305	8COG5J9
306	EWOCBB0
307	2QQAMW8
308	JV0WN66
309	B462WP6
310	WUQO7Z2

REGIONE PUGLIA

DIPARTIMENTO SVILUPPO ECONOMICO, INNOVAZIONE, ISTRUZIONE, FORMAZIONE E LAVORO

SEZIONE PROMOZIONE E TUTELA DEL LAVORO

311	DNIAMR1
312	4J7WH01
313	WFW3F18
314	1VT5X51
315	EDCK144
316	IPXLXT8
317	DIRDGJ2
318	2FWVHB1
319	9P311N5
320	FUH3R53
321	XAX4CA0
322	AK3CB96
323	HKKCT68
324	W9R4962
325	KTFHIF1
326	425KJ45
327	YDZJWL1
328	Y1DMPI2
329	IG36GC5
330	Q36C2A7
331	II7VBJ3
332	LKZWEL5
333	KJFL7M1
334	SEJMQ32
335	4V8BEL4
336	55RDV25
337	O2KVJU1
338	QS27PG4
339	HND7Y46
340	YESFZ31
341	VKD9TG4
342	28LE5R2
343	P51MDC3
344	V7WI184
345	N3IXX48
346	SFSSFP1
347	YYMKPM2
348	EYUFMO7
349	TNSEL96
350	3GPLX84
351	9VYV7O2
352	7MBCYM2
353	Y1OCVK8
354	77TO2D5
355	F2V5JH5

REGIONE PUGLIA

DIPARTIMENTO SVILUPPO ECONOMICO, INNOVAZIONE, ISTRUZIONE, FORMAZIONE E LAVORO

SEZIONE PROMOZIONE E TUTELA DEL LAVORO

356	85KSWO5
357	M9Y4Y46
358	PRWD9D8
359	RQLD8V2
360	RR9JE87
361	5M1F4N8
362	UKDML44
363	GJU84O0
364	FUI6AB4
365	GEI7GV8
366	HELUKW4
367	UZBTDO2
368	B59HXG3
369	1H2QSS1
370	UHD6PC4
371	4I4OEX2
372	KCIFK02
373	ENQAVS8
374	X8J7T62
375	CVUMU53
376	5SO1UK3
377	IZCIKB2
378	QXW5H77
379	D0N2K68
380	B85G9Z8
381	O6QYC02
382	8VKN3J8
383	FPQJQI3
384	AV2NGO6
385	O4XV317
386	58XW7M6
387	7QHLPE5
388	RS44NC3
389	L1JLWP5
390	ABFYRU4
391	PAZ9TX2
392	SNFQUN7
393	6N0J2D1
394	1PI2WQ6
395	M1EE6V4
396	DTF1C13
397	0O5REK5
398	QEEVWM4
399	WXRM4F6
400	CYDZCW1

REGIONE PUGLIA

DIPARTIMENTO SVILUPPO ECONOMICO, INNOVAZIONE, ISTRUZIONE, FORMAZIONE E LAVORO

SEZIONE PROMOZIONE E TUTELA DEL LAVORO

401	8MBWBA5
402	TIHJJ12
403	YCNBKX8
404	LETA5D3
405	AO4JPS6
406	RI7KBG7
407	7P4EZ11
408	9JDVIB0
409	Z8Q8FP9
410	J8YT3E6
411	RB3O3A0
412	0SVRF23
413	6IQ2HJ1
414	FXUELA1
415	BOUXW31
416	VU4H796
417	OYXOUN0
418	3SY4518
419	UHH0DW6
420	FWD9VV3
421	LK6FBD1
422	56WPGV7
423	3HCTG28
424	VG1GOP4
425	SCRBPV7
426	N8G9S74
427	PR6MJ72
428	MCCT644
429	L27GPB6
430	JN4L7I5
431	IODC0N8
432	M1F8WB2
433	1KG4X41
434	X96O0P0
435	OX2Q0V7
436	08N41Q0
437	HGJDFM7
438	RST9W55
439	6MWV943
440	PA3T5J9
441	967LBO6
442	FX9G401
443	A90SC73
444	FJQ4PW6
445	3465HD7

REGIONE PUGLIA

DIPARTIMENTO SVILUPPO ECONOMICO, INNOVAZIONE, ISTRUZIONE, FORMAZIONE E LAVORO

SEZIONE PROMOZIONE E TUTELA DEL LAVORO

446	1VPRY71
447	NAHQ6Z3
448	T8R8P19
449	GSU4J58
450	O5B14B6
451	45NV034
452	YYMYI25
453	KITN588
454	Q9Z9ME6
455	IKW1455
456	CN4W0X2
457	ZUBR4F8
458	KPJGLZ9
459	RO34H44
460	VMO94U2
461	SFWUP08
462	93RDEM3
463	YWNGTR7
464	VYLDI17
465	SK1WUE1
466	GXX1V03
467	ZHLKGV1
468	BSK1654
469	RYF80X4
470	BIWAQU1
471	EUEOVK5
472	Q2CTOJ9
473	JQT86X4
474	VSKRF54
475	6KFIQ80
476	FXABLI2
477	JBVPAE4
478	RVRVUH0
479	FJMR9A6
480	G5RISD6
481	GD8B8P6
482	BN3MRU7
483	V1QRGO8
484	PW6R6R7
485	LPA7CX4
486	KDGBSP4
487	53ZGM24
488	94E0XL8
489	T8KFOV4
490	5KCETU2

REGIONE PUGLIA

DIPARTIMENTO SVILUPPO ECONOMICO, INNOVAZIONE, ISTRUZIONE, FORMAZIONE E LAVORO

SEZIONE PROMOZIONE E TUTELA DEL LAVORO

491	LFEKA41
492	UQHVDS2
493	ST08GV2
494	Y6Q2C29
495	9F8BY96
496	4GPA267
497	YNHMUA8
498	M1E47W4
499	W7KHAP3
500	P4WIJ85
501	GXIGW68
502	KPPEER6
503	461T461
504	N72TWE1
505	XQHXDH1
506	Q7B5XU6
507	SP5X7A8
508	IJEZ5A5
509	DQRDQB6
510	QVO22W2
511	GKOHDF4
512	BUOVIL8
513	1H8FN12
514	M4YAH52
515	XANP8G7
516	HLW79Y6
517	NE6HX13
518	EGQ4M42
519	9UMG5U9
520	81XT5Q1
521	U2G70G6
522	PH3H6H5
523	F59RR58
524	OHQSHY7
525	CXC6922
526	E8E91O6
527	9B2SI90
528	H1IDPB7
529	N0H1OB2
530	ZCG6AE1
531	ZK10PA6
532	HN6W6I2
533	H1VQLB2
534	HD8M729
535	EG1O954

REGIONE PUGLIA

DIPARTIMENTO SVILUPPO ECONOMICO, INNOVAZIONE, ISTRUZIONE, FORMAZIONE E LAVORO

SEZIONE PROMOZIONE E TUTELA DEL LAVORO

536	GSHE2X7
537	989AYK0
538	YK5DTX7
539	QUPVWK8
540	99X3DD1
541	SE6SSR9
542	4LECYS1
543	M79F0A2
544	N19LPA8
545	KDPTPU3
546	SFXQOP2
547	WW51XW3
548	ZPKZEZ2
549	THS8U94
550	JBR84T7
551	W4R7PU0
552	DDWQAN3
553	JUGEAB8
554	7VLXMC7
555	DA4FGO5
556	1LEWT83
557	CYV2503
558	Z8IXN01
559	KP7YM24
560	6O2LZK8
561	3NKQJ54
562	E8J2T48
563	871I8L1
564	PX5GX68
565	2D39DM8
566	I4AJVD1
567	CNAUVA2
568	RVJPPS3
569	BOHT3J7
570	LU76JG1
571	MH7JIS7
572	PJPX2C7
573	KH820U7
574	VNQFMG3
575	9K4PQ34
576	B9PGQB1
577	HGY74I3
578	YFWCXT8
579	TZ4NDB6
580	19QBFM4

REGIONE PUGLIA

DIPARTIMENTO SVILUPPO ECONOMICO, INNOVAZIONE, ISTRUZIONE, FORMAZIONE E LAVORO

SEZIONE PROMOZIONE E TUTELA DEL LAVORO

581	91W3CN8
582	YSR8FW3
583	98OOWO6
584	8K9IY35
585	F91O4Y5
586	P42P3Y4
587	Z84PZH8
588	NJJL566
589	FV68NZ9
590	08Q2PY8
591	4GJXA61
592	SOC23E4
593	EXEVQO1
594	QRJE8C9
595	S49CEQ0
596	T8Z0H85
597	G271WE7
598	SB7UCR8
599	IJMQPH5
600	TQF5F95
601	7DPWCJ4
602	QS6JRG2
603	O4VPSS6
604	91GPZX7
605	IXATN34
606	UE42QW1
607	2KHTDG6
608	2G5MSD7
609	FFYGLG1
610	XVIMPN1
611	ASX6LK8
612	1VU7SR3
613	UBGW7R8
614	U72DDU8
615	CZK0K24
616	4NR3913
617	MU3UWA3
618	BK7OVF8
619	H9DRA91
620	QREFL58
621	M8AA616
622	1I4RQ35
623	8DYY913
624	ISGUR33
625	MWZ8R27

REGIONE PUGLIA

DIPARTIMENTO SVILUPPO ECONOMICO, INNOVAZIONE, ISTRUZIONE, FORMAZIONE E LAVORO

SEZIONE PROMOZIONE E TUTELA DEL LAVORO

626	PPUQUT4
627	0D5UX96
628	8WBYLD4
629	ADWNUK2
630	718LUY8
631	5PDX3E1
632	9FZOJK6
633	Y50KFW1
634	90VOUM0
635	TPENJB2
636	X73KNU6
637	TO8V8E6
638	MV6K1T2
639	II06NW6
640	EL4HVG9
641	5FQHQ22
642	7HKGV81
643	VPJ5H85
644	WUQ2CF7
645	8PYOGO7
646	LHNDUS4
647	FANRB75
648	CFRPFD1
649	OSWJJ95
650	4W816Y4
651	J71LRT7
652	18SS7L3
653	DRM9A91
654	KKM4JP1
655	8AC1WH2
656	ZHQZIS1
657	VYI7KC8
658	26L7HK3
659	MRMLFA5
660	9J9CGQ3
661	TGUWHJ5
662	9X3AZC9
663	EQGA0U5
664	I5X6MP5
665	SAFNOP3
666	VAGSAC8
667	5KOD4I6
668	SEMEKO2
669	DV6Y182
670	K7DHSD7

REGIONE PUGLIA

DIPARTIMENTO SVILUPPO ECONOMICO, INNOVAZIONE, ISTRUZIONE, FORMAZIONE E LAVORO

SEZIONE PROMOZIONE E TUTELA DEL LAVORO

671	AGHQ527
672	35ERSM7
673	OFDRRF7
674	4KE0FO7
675	XRTFYJ7
676	5STP9I6
677	RXY8Y59
678	HH88LM7
679	JFQ8S08
680	6LCA8Z6
681	V3WO4D8
682	LWQXQW8
683	TU7H2F2
684	32E5C89
685	WW4OHK6
686	I4KJ4X6
687	JRAOQE0
688	REPPPJ8
689	R47OX42
690	BENFJU1
691	8O3LL25
692	FA78Q87
693	MG5F3X8
694	OM4YLD8
695	2WYMSY5
696	2BF75U8
697	FCIUQU8
698	VXOIGB4
699	55KFN85
700	7FWCME3
701	HMP5U62
702	Z8O4YN7
703	F4TF5T1
704	EI87481
705	3WNN5O8
706	A5EPUG5
707	ZJ4H6C7
708	7Q5UU27
709	KUDQEY2
710	4P1YLC6
711	I2KXXH2
712	MMIC5B3
713	P11DJA2
714	UCJL1E4
715	QY6H2P1

REGIONE PUGLIA

DIPARTIMENTO SVILUPPO ECONOMICO, INNOVAZIONE, ISTRUZIONE, FORMAZIONE E LAVORO

SEZIONE PROMOZIONE E TUTELA DEL LAVORO

716	OHUUJ41
717	W6JFXA3
718	I6SGX96
719	636B8C3
720	BVCLKX6
721	MYN3JC5
722	A3R6QC5
723	49P8AY3
724	RLA6PG8
725	6JEW3D3
726	6UJUC76
727	RH9TR21
728	3S3E2W3
729	B8K9CO0
730	A3F8RE6
731	8EZBI75
732	S5ASML2
733	2VBR8O2
734	IWLGW14
735	9QDV378
736	0ACCJS4
737	X706OU0
738	JSM3W34
739	AFGPJ21
740	O1JM4T2
741	SC6Y5B7
742	0FB8W88
743	CQMQGU8
744	YAYSS78
745	HN821O7
746	M8TFR29
747	R7L8N11
748	O57MXB5
749	P2EGTB7
750	X2B8651
751	WFJDAN3
752	EV5VDE2
753	X4S5Z87
754	9HOSHV0
755	PSCB5B8
756	UUE4VB5
757	E8OYXA8
758	1B1PLR1
759	LRSW1R8
760	9TEY5W0

REGIONE PUGLIA

DIPARTIMENTO SVILUPPO ECONOMICO, INNOVAZIONE, ISTRUZIONE, FORMAZIONE E LAVORO

SEZIONE PROMOZIONE E TUTELA DEL LAVORO

761	I55EQ63
762	EBOIIS5
763	BGKV6M1
764	9TGJ4G2
765	MMBJS76
766	JJXOL36
767	61MEYC5
768	GDV8YL3
769	YDXMLQ7
770	NA0OGG4
771	183TCD3
772	7ENJ928
773	D6FE3T5
774	4656W67
775	LICKQU3
776	SCRYR85
777	IJQT5S4
778	TLNA7A0
779	MWWWJX3
780	WMXQYO4
781	XA7RCF8
782	KFNKGS6
783	S84Z7D0
784	ZULCL89
785	AWFFJB3
786	NOXSZ79
787	1DSFOY4
788	RRQAEM4
789	KI3SRC5
790	8ZYAWA4
791	ONO7EU3
792	ASXI9D5
793	2B3PS83
794	TYDP483
795	NUYT845
796	7885ZU6
797	FWPISJ9
798	ETGLJM3
799	1S9A0P0
800	BVNIO36
801	MC5UWZ4
802	VSAFS12
803	VH6DKN2
804	0UA8CL7
805	RQBRQB6

REGIONE PUGLIA

DIPARTIMENTO SVILUPPO ECONOMICO, INNOVAZIONE, ISTRUZIONE, FORMAZIONE E LAVORO

SEZIONE PROMOZIONE E TUTELA DEL LAVORO

806	6JIRPH0
807	0D7Q984
808	VH82NN2
809	PLXCXE0
810	W9JF6X1
811	1LWRNJ9
812	O1H4MT0
813	HYABE42
814	UFNO8D4
815	QJQJRS8
816	LN7U3F9
817	9LOHM41
818	DHB64W3
819	V5TWU21
820	I95MRS2
821	S594SI5
822	SBROJN9
823	OUHEC79
824	9DHR5G3
825	IKBIYY7
826	A54A629
827	TRRCYD1
828	TKXHDL1
829	D4EQY85
830	Y6JXHW6
831	LYA7M87
832	M0MGXP2
833	QO33MK6
834	HOUCO41
835	TARW0R8
836	1WF3BG9
837	8CCFDG5
838	PQDNXY4
839	X60VC82
840	8991VU9
841	UI60Q38
842	S0BJ323
843	14UR0Q3
844	O3MFL72
845	M7P37I7
846	VUBKDU1
847	IC6OTM9
848	TKSV0S8
849	9EYH9L6
850	DHHIMO2

REGIONE PUGLIA

DIPARTIMENTO SVILUPPO ECONOMICO, INNOVAZIONE, ISTRUZIONE, FORMAZIONE E LAVORO

SEZIONE PROMOZIONE E TUTELA DEL LAVORO

851	59M7YM6
852	3FF0US7
853	1NYQWF3
854	2XTZJE7
855	XOPLLF2
856	BZOTC38
857	PCW5XE5
858	15T1OS4
859	E8HUH95
860	YCJESD1
861	236L826
862	TVL8WB6
863	9W6OYY3
864	MIR3554
865	X1SVCL9
866	O1QYBB4
867	WOE47C4
868	LGQJWD7
869	5U2P2L6
870	JRVNR52
871	0YE19H7
872	PIHBAE4
873	773X5L3
874	GAFQ251
875	5VDFZP5
876	ZU5S4H6
877	CI4JY65
878	FOGFSD4
879	K5N5BR5
880	VKBTI17
881	1TA4L36
882	VMA2R32
883	6SH1D11
884	ORYT693
885	27GL707
886	KOF79T1
887	LNTUWG8
888	XLJ6BA1
889	XJ815U5
890	RICNJN1
891	AIZOLI6
892	XEA7SR9
893	ZTFBMK7
894	2Q4UCI7
895	PFSOYN1

REGIONE PUGLIA

DIPARTIMENTO SVILUPPO ECONOMICO, INNOVAZIONE, ISTRUZIONE, FORMAZIONE E LAVORO

SEZIONE PROMOZIONE E TUTELA DEL LAVORO

896	PPJ1F77
897	MFWQD51
898	RYB5CF8
899	AC6HSV8
900	OYUHUL8
901	ANY2R37
902	5M44EN5
903	N9JT4L6
904	J4RAQR6
905	5443CJ5
906	61LIK86
907	8FJXL71
908	YT42H60
909	2Y8ZQY5
910	YB8W839
911	73S2KR4
912	7RAVCN4
913	6VA46Z2
914	PY8WSQ9
915	6PP5J39
916	2TK11A1
917	NNBT5P8
918	SPDOJY2
919	TCOLOD1
920	IIMFLO3
921	3N57LY4
922	IAXCB13
923	HOVQCQ8
924	4M91YN5
925	U7MER63
926	C79S2N7
927	X7CXL75
928	HDINLP0
929	YMCUF85
930	FDV87V3
931	WXORMH7
932	KFIS190
933	7KLMTV7
934	P6PH9R5
935	RIXGQQ6
936	IIHGRO8
937	P467VA7
938	NNACST8
939	SE9VJH5
940	NAD8NK5

REGIONE PUGLIA

DIPARTIMENTO SVILUPPO ECONOMICO, INNOVAZIONE, ISTRUZIONE, FORMAZIONE E LAVORO

SEZIONE PROMOZIONE E TUTELA DEL LAVORO

941	3QPMTY4
942	RQA7NL6
943	Y6N2UV8
944	QWODAW5
945	1VPAZS7
946	PRRRQH7
947	S4B1HS4
948	CVY5IJ6
949	G2PTSA6
950	2Q2AA25

REGIONE PUGLIA

DIPARTIMENTO SVILUPPO ECONOMICO, INNOVAZIONE, ISTRUZIONE, FORMAZIONE E LAVORO

SEZIONE PROMOZIONE E TUTELA DEL LAVORO

Allegato “B”

Codice pratica	n. ripetizioni
08N41Q0	2
0O5REK5	2
0SVRF23	2
1KG4X41	2
1VPRY71	2
2TK11A1	2
3465HD7	2
3HCTG28	2
3SY4518	2
45NV034	2
56WPGV7	2
5FQHQ22	2
6IQ2HJ1	2
6MWV943	2
7P4EZ11	2
7RAVCN4	2
967LBO6	2
9JDVIB0	2
A90SC73	2
ADQREM6	2
AO4JPS6	2
BOUXW31	2
CN4W0X2	2
FJQ4PW6	2
FWD9VV3	2
FX9G401	2
FXUELA1	2
GSU4J58	2
HGJDFM7	2
IKW1455	2
IODC0N8	2
J8YT3E6	2
JN4L7I5	2
KDGBSP4	2
KITN588	2
L27GPB6	2
LK6FBD1	2
M1F8WB2	2
MCCT644	2
N8G9S74	2

REGIONE PUGLIA

DIPARTIMENTO SVILUPPO ECONOMICO, INNOVAZIONE, ISTRUZIONE, FORMAZIONE E LAVORO

SEZIONE PROMOZIONE E TUTELA DEL LAVORO

NAHQ6Z3	2
O3MFL72	2
O5B14B6	2
OX2Q0V7	4
OYXOUN0	2
PA3T5J9	2
PR6MJ72	2
Q9Z9ME6	2
RB3O3A0	2
RI7KBG7	2
RST9W55	2
SCRBPV7	2
T8R8P19	2
TRRCYD1	2
UHH0DW6	2
VG1GOP4	2
VU4H796	2
WW4OHK6	2
X96O0P0	2
YYMYI25	2
Z8Q8FP9	2
ZUBR4F8	2

REGIONE PUGLIA

DIPARTIMENTO SVILUPPO ECONOMICO, INNOVAZIONE, ISTRUZIONE, FORMAZIONE E LAVORO

SEZIONE PROMOZIONE E TUTELA DEL LAVORO

Allegato "C"

Codice pratica
NARRR56
UZ4YPI7
4CENI77
UC44CN6
B24Y403
EHGAUE6
YYDE8Z2
7P7DF28
8GJSTI0
OLJBAM2
BSZIOQ9
U53V7C1
EGEM6Q1
H8OAQ83
QQBHYG3
UH061H8
LXRL6T7
4IH1L53
7OC81D1
QZNXTB2
11P4S44
PCRZB78
ZLOVV45
SRC2CA5
RCLSBM7
O87Q2K3
5TE9IO8
748N4K3
PSPJ737
Y1IIIC2
7QVVLF3
VDH6IK7
UIH31N5
ENXPVF4
WYUSMH5
MAXLT43
G3YB752
BP3DUD7
8XUQPP8
UP78Z48

REGIONE PUGLIA

DIPARTIMENTO SVILUPPO ECONOMICO, INNOVAZIONE, ISTRUZIONE, FORMAZIONE E LAVORO

SEZIONE PROMOZIONE E TUTELA DEL LAVORO

4QCYYK1
8OYZKX7
NSNU909
PBQ2DD8
HLRNSQ4
QV3YMC5
K3O3DJ2
254PEN6
VXX6EB3
OJLR8R4
HCNPC56
7CFUM22
5YE16O5
H1KI454
N5ATMG6
P2N67A2
L2SFM13
QWODAW5
1VPAZS7
PRRRQH7
S4B1HS4
CVY5IJ6
G2PTSA6
2Q2AA25

DETERMINAZIONE DEL DIRIGENTE SEZIONE PROMOZIONE E TUTELA DEL LAVORO 26 novembre 2020, n. 1194

POR Puglia FESR-FSE 2014/2020. Fondo Sociale Europeo. Azione 8.9 Avviso Pubblico per la realizzazione di interventi di sostegno al lavoro autonomo denominato START. Codice MIR A0809.128, Codice CUP B36D20000180009. Approvazione del quarantunesimo elenco dei soggetti non ammessi a finanziamento.

Il Dirigente della Sezione Promozione e Tutela del Lavoro

VISTI gli articoli 4 e 5 della L.R. n. 7/1997;
VISTA la Deliberazione G.R. n. 3261 del 28/7/1998;
VISTI gli artt. 4 e 16 del D. Lgs. 165/2001;
VISTO l'art. 32 della legge 18 giugno 2009, n. 69, che prevede l'obbligo di sostituire la pubblicazione tradizionale all'Albo ufficiale con la pubblicazione di documenti digitali sui siti informatici;
VISTO l'art. 18 del D. Lgs 196/03 "*Codice in materia di protezione dei dati personali*" in merito ai Principi applicabili ai trattamenti effettuati dai soggetti pubblici;
VISTO il D.Lgs. 23 giugno 2011, n. 118, come integrato dal D.Lgs. 10 agosto 2014 n. 126 "Disposizioni integrative e correttive del D.Lgs. 118/2011 recante disposizioni in materia di armonizzazione dei sistemi contabili e degli schemi di bilancio delle Regioni, degli enti locali e dei loro organismi, a norma degli articoli 1 e 2 della L. 42/2009;
VISTA la Legge Regionale n. 55 del 30/12/2019 "*Disposizioni per la formazione del bilancio 2020 e bilancio pluriennale 2020-2022 della Regione Puglia (Legge di stabilità regionale 2020*)";
VISTA la Legge Regionale n. 56 del 30/12/2019 "*Bilancio di previsione della Regione Puglia per l'esercizio finanziario 2020 e pluriennale 2020-2022*";
VISTA Deliberazione di Giunta regionale n. 55 del 21/01/2020 di approvazione del Documento tecnico di accompagnamento e del Bilancio finanziario gestionale 2020 – 2022;
VISTA la Deliberazione di Giunta regionale n. 94 del 04/02/2020 di autorizzazione degli spazi finanziari ai fini del pareggio di bilancio, di cui alla L. n. 145/2018, commi da 819 a 843 e ss.mm.ii.;
VISTA la Deliberazione di Giunta regionale n. 1082 del 09/07/2020, avente ad oggetto "*POR Puglia FESR FSE 2014/2020. Asse VIII "Promuovere la sostenibilità e la qualità dell'occupazione e il sostegno alla mobilità professionale". Azione 8.9 "Interventi per l'adattabilità". Avviso pubblico per la realizzazione di interventi di sostegno al lavoro autonomo "Start". Variazione al bilancio di previsione 2020 e pluriennale 2020-2022 ai sensi del D. Lgs n. 118/2011 e ss.mm.ii*";
VISTA la determinazione del dirigente della Sezione Formazione Professionale n. 1245 del 08/07/2020 avente ad oggetto "*POR Puglia FESR-FSE 2014-2020. Seguito AD 165_110/2017, 165_425/2018 e AD 165_119/2020. Sub Azione 8.9.c. Delega alla Dirigente della Sezione Promozione e tutela del lavoro*";
VISTA la determinazione dirigenziale n. 859 del 14/7/2020 con la quale si procede all'approvazione dell'avviso pubblico per la realizzazione di interventi di sostegno al lavoro autonomo denominato "*Start*", nonché alla disposizione di accertamento in entrata e contestuale prenotazione di obbligazione giuridica non perfezionata;
VISTA la determinazione dirigenziale n. 865 del 15/7/2020 avente ad oggetto "*POR Puglia FESR FSE 2014/2020. Asse VIII "Promuovere la sostenibilità e la qualità dell'occupazione e il sostegno alla mobilità professionale". Azione 8.9 "Interventi per l'adattabilità". Approvazione dell'avviso pubblico per la realizzazione di interventi di sostegno al lavoro autonomo denominato "Start". Rettifica determinazione n. 859 del 14/07/2020 in ordine all'individuazione del responsabile del procedimento*";
VISTA la determinazione dirigenziale n. 865 del 5/8/2020 avente ad oggetto "*POR Puglia FESR FSE 2014/2020. Asse VIII "Promuovere la sostenibilità e la qualità dell'occupazione e il sostegno alla mobilità professionale". Azione 8.9 "Interventi per l'adattabilità". Avviso pubblico per la realizzazione di interventi di sostegno al lavoro autonomo denominato "Start". Precisazioni e modificazioni della determinazione n. 859 del 14/07/2020*";
VISTA la determinazione dirigenziale n. 1023 del 30/9/2020 avente ad oggetto *"POR Puglia FESR FSE 2014/2020. Asse VIII "Promuovere la sostenibilità e la qualità dell'occupazione e il sostegno alla mobilità professionale".*

Azione 8.9 "Interventi per l'adattabilità". Avviso pubblico per la realizzazione di interventi di sostegno al lavoro autonomo denominato "Start". Proroga del termine per la presentazione delle candidature"
VISTI gli esiti relativi alle procedure di selezione;
VISTI gli esiti della verifica circa l'iscrizione alla camera di commercio;
Tutto ciò premesso e considerato, in esito alla procedura di selezione di cui all'avviso denominato "Start" ad approvare l'elenco dei n. 24 soggetti non ammessi alla fruizione del beneficio *de quo* per le motivazioni ivi riportate (*cfr*. allegato "A", parte integrante e sostanziale del presente provvedimento)

VERIFICA AI SENSI DEL D.Lgs. n. 196/03
Garanzie alla riservatezza

La pubblicazione dell'atto all'albo, salve le garanzie previste dalla legge 241/90 in tema di accesso ai documenti amministrativi, avviene nel rispetto della tutela alla riservatezza dei cittadini, secondo quanto disposto dal D.Lgs. n. 196/03 in materia di protezione dei dati personali, nonché dal vigente regolamento regionale n. 5/2006 per il trattamento dei dati sensibili e giudiziari.

Adempimenti contabili di cui alla L.R. n.28/01 e successive modificazioni ed integrazioni

Non comporta alcun mutamento qualitativo e quantitativo di entrata o di spesa né a carico del bilancio regionale né a carico degli enti per i cui debiti i creditori potrebbero rivalersi sulla Regione e che è escluso ogni ulteriore onere aggiuntivo rispetto a quelli già autorizzati a valere sullo stanziamento dal bilancio regionale.

DETERMINA

- di prendere atto e di confermare quanto indicato in premessa e che qui si intende integralmente riportato;
- di approvare l'elenco dei n. 24 soggetti non ammessi alla fruizione del beneficio *de quo* per le motivazioni ivi riportate (*cfr*. allegato "A", parte integrante e sostanziale del presente provvedimento);

Il presente provvedimento, redatto in unico esemplare, composto da n. 5 pagine;

- viene redatto in forma integrale, nel rispetto della tutela alla riservatezza dei cittadini, secondo quanto disposto dal Dlgs 196/03 in materia di protezione dei dati personali e ss. mm. e ii;
- è immediatamente esecutivo;
- sarà pubblicato, sul portale www.sistema.puglia.it;
- sarà reso disponibile nel sito ufficiale della Regione Puglia www.regione.puglia.it nella sezione *"Amministrazione Trasparente";*
- sarà trasmesso in copia conforme all'originale al Segretariato Generale della Giunta Regionale;
- sarà pubblicato sul portale www.sistema.puglia.it, nell'area riservata "DIOGENE", per la dovuta notifica all'Assessore al ramo e agli uffici della Sezione per gli adempimenti di competenza;
- sarà pubblicato sul BURP.

Il Dirigente della Sezione
dott.ssa Luisa Anna Fiore

REGIONE PUGLIA

DIPARTIMENTO SVILUPPO ECONOMICO, INNOVAZIONE, ISTRUZIONE, FORMAZIONE E LAVORO

SEZIONE PROMOZIONE E TUTELA DEL LAVORO

Allegato "A" - Elenco dei soggetti non ammessi al contributo

N.	CODICE PRATICA	MOTIVAZIONE
1	NPFNWG2	soggetto iscritto al Registro delle Imprese della competente Camera di Commercio
2	Y3EVYG8	soggetto iscritto al Registro delle Imprese della competente Camera di Commercio
3	JDMWRW4	soggetto iscritto al Registro delle Imprese della competente Camera di Commercio
4	8BH18F2	soggetto iscritto al Registro delle Imprese della competente Camera di Commercio
5	DJB58B3	soggetto iscritto al Registro delle Imprese della competente Camera di Commercio
6	A9IUUG8	soggetto iscritto al Registro delle Imprese della competente Camera di Commercio
7	3FKM1W5	soggetto iscritto al Registro delle Imprese della competente Camera di Commercio
8	XKY4QG8	soggetto iscritto al Registro delle Imprese della competente Camera di Commercio
9	DKE1BH8	soggetto iscritto al Registro delle Imprese della competente Camera di Commercio
10	JZ7O7T4	soggetto iscritto al Registro delle Imprese della competente Camera di Commercio
11	GOX6IE1	soggetto iscritto al Registro delle Imprese della competente Camera di Commercio
12	5UNUED0	soggetto iscritto al Registro delle Imprese della competente Camera di Commercio
13	Q4B8M17	soggetto iscritto al Registro delle Imprese della competente Camera di Commercio
14	YXITLT8	soggetto iscritto al Registro delle Imprese della competente Camera di Commercio
15	UGWS8S4	soggetto iscritto al Registro delle Imprese della competente Camera di Commercio
16	5MV23D4	soggetto iscritto al Registro delle Imprese della competente Camera di Commercio
17	DKI0EP8	soggetto iscritto al Registro delle Imprese della competente Camera di Commercio
18	YFKIS18	soggetto iscritto al Registro delle Imprese della competente Camera di Commercio
19	2NDLJ47	soggetto iscritto al Registro delle Imprese della competente Camera di Commercio
20	OFKDNI9	soggetto iscritto al Registro delle Imprese della competente Camera di Commercio
21	ON69UN7	soggetto iscritto al Registro delle Imprese della competente Camera di Commercio
22	VFU6DX7	soggetto iscritto al Registro delle Imprese della competente Camera di Commercio
23	YPSPZQ6	soggetto iscritto al Registro delle Imprese della competente Camera di Commercio
24	K8A85J8	Non ammissibile per mancata presentazione dei documenti previsti dall'avviso a pena di inammissibilità (art.4.1 Avviso) - Documento mancante: Copia conforme all'originale dell'ultima dichiarazione dei redditi utilizzata per la dimostrazione del requisito reddituale di accesso

DETERMINAZIONE DEL DIRIGENTE SEZIONE PROMOZIONE E TUTELA DEL LAVORO 30 novembre 2020, n. 1207
CIG in deroga ai sensi dell'art. 22 del D.L. n. 18/2020 e dell'Accordo quadro tra Regione Puglia e Parti sociali sottoscritto in data 20 marzo 2020. Autorizzazione del trattamento (fascicolo 384).

Il Dirigente di Sezione

- Visti gli artt.4 e 5 della L.R. n.7/97;
- Vista la Deliberazione G.R. n. 3261 del 28/7/98;
- Visti gli artt. 4 e 16 del D. Lgs. 165/01;
- Visto l'art. 32 della legge 18 giugno 2009, n. 69, che prevede l'obbligo di sostituire la pubblicazione tradizionale all'Albo ufficiale con la pubblicazione di documenti digitali sui siti informatici;
- Visto l'art. 18 del D. lgs 196/03 "Codice in materia di protezione dei dati personali" in merito ai Principi applicabili ai trattamenti effettuati dai soggetti pubblici;
- Il Decreto legislativo 14 settembre 2015, n. 148;
- Il Decreto-Legge 23 febbraio 2020, n.6;
- Il Decreto del Presidente del Consiglio dei ministri 23 febbraio 2020;
- Il Decreto del Presidente del Consiglio dei ministri 1° marzo 2020;
- Il Decreto-Legge 2 marzo 2020, n.9;
- Il Decreto del Presidente del Consiglio dei ministri 8 marzo 2020;
- Il "Protocollo condiviso di regolamentazione delle misure per il contrasto e il contenimento della diffusione del virus Covid-19 negli ambienti di lavoro" sottoscritto in data 14 marzo 2020 contenente linee guida condivise tra le Parti per agevolare le imprese nell'adozione di protocolli di sicurezza anti-contagio;
- Il D.L. n. 18 del 17 marzo 2020 recante "Misure di potenziamento del Servizio sanitario nazionale e di sostegno economico per famiglie, lavoratori e impreseconnesse all'emergenza epidemiologica da COVID-19";
- L'Accordo Quadro Regione Puglia per la fruizione della cassa integrazione in deroga ai sensi dell'art. 22 del D.L. n. 18 del 17/03/2020, sottoscritto tra Regione Puglia e Parti sociali in data 20 marzo 2020;
- il Messaggio Inps del 20 marzo 2020 n. 1287 contenente le prime informazioni su Cassa Integrazione Ordinaria, Assegno ordinario e Cassa integrazione in deroga;
- la Circolare INPS n. 47 del 28 marzo 2020 ad oggetto "Decreto-legge 17 marzo 2020, n. 18, relativo alle misure di potenziamento del Servizio sanitario nazionale e di sostegno economico per famiglie, lavoratori e imprese connesse all'emergenza epidemiologica da COVID-19. Norme speciali in materia di trattamento ordinario di integrazione salariale, assegno ordinario, cassa integrazione in deroga";
- il decreto interministeriale del 24 marzo 2020 del Ministero del Lavoro e delle Politiche Sociali di concerto con il Ministero dell'Economia e delle Finanze;
- il Decreto del Ministro del lavoro e delle politiche sociali, di concerto con il Ministro dell'economia e delle finanze, n. 5 del 24 aprile 2020, recante la ripartizione della seconda quota delle risorse, per l'anno 2020, di cui all'articolo 22, comma 3, del decreto-legge 17 marzo 2020, n. 18;
- il D.L. n. 23 del 08/04/2020 ed, in particolare, l'art. 41;
- la legge 29 aprile 2020, n. 27 "Conversione in legge, con modificazioni, del decreto-legge 17 marzo 2020, n. 18, recante misure di potenziamento del Servizio sanitario nazionale e di sostegno economico per famiglie, lavoratori e imprese connesse all'emergenza epidemiologica da COVID-19. Proroga dei termini per l'adozione di decreti legislativi.";
- il D.L. 19 maggio 2020, n. 34 recante "Misure urgenti in materia di salute, sostegno al lavoro e all'economia, nonché di politiche sociali connesse all'emergenza epidemiologica da COVID-19", ed in particolare:
  - l'art. 70 che ha apportato modifiche all'art. 22 del DL 18/2020 come convertito con modificazioni dalla Legge n. 27/2020 in materia di cassa integrazione in deroga,
  - l'art. 71 che ha apportato ulteriori modifiche in materia di integrazione salariale;

- Il Decreto-legge 16 giugno 2020, n. 52 "Ulteriori misure urgenti in materia di trattamento di integrazione salariale, nonché proroga di termini in materia di reddito di emergenza e di emersione di rapporti di lavoro;
- Circolare dell'INPS n. 78 del 27 giugno 2020 avente per oggetto "Decreto-Legge 19 maggio 2020, n. 34 recante "Misure urgenti in materia di salute, sostegno al lavoro e all'economia, nonché di politiche sociali connesse all'emergenza epidemiologica da COVID-19". Articoli 22-quater e 22- quinquies del decreto-legge17 marzo 2020, n. 18, convertito, con modificazioni, dalla legge 24 aprile 2020, n. 27così come introdotti dall'articolo 71, comma 1, del decreto-legge n. 34/2020, e successivamente modificati dal decreto-legge 16 giugno 2020, n. 52. Anticipazione dei trattamenti di cassa integrazione ordinaria, in deroga e dell'assegno ordinario dei fondi di solidarietà bilaterale. Variazioni al piano dei conti";
- Il Decreto-Legge 14 agosto 2020, n. 104 recante "Misure urgenti per il sostegno e il rilancio dell'economia";
- il Messaggio Inps del 21/08/2020 n. 3131 "Prime indicazioni sulla gestione delle nuove domande di CIGO, CIG in deroga, assegno ordinario e CISOA in relazione alle disposizioni introdotte dal decreto-legge 14 agosto 2020, n. 104";

Sulla base dell'istruttoria espletata dalla P.O. Politiche Attive e Passive Mercato del Lavoro, Dott.ssa Angela Pallotta e confermata dal Dirigente del Servizio Politiche attive per il lavoro, dott.ssa Angela Di Domenico, dalla quale emerge quanto segue:

Premesso che:

- il D.L. n. 18 del 17 marzo 2020, nell'ambito delle misure a sostegno dell'economia per il contrasto al COVID 19 ha introdotto una serie di norme per il sostegno all'occupazione, la difesa del lavoro e del reddito destinando circa 3,3 miliardi per la cassa integrazione in deroga;
- ai sensi di quanto previsto dall'art. 22 del D.L. n. 18 del 17 marzo 2020 le Regioni "*con riferimento ai datori di lavoro del settore privato, ivi inclusi quelli agricoli, della pesca e del terzo settore compresi gli enti religiosi civilmente riconosciuti, per i quali non trovino applicazione le tutele previste dalle vigenti disposizioni in materia di sospensione o riduzione di orario, in costanza di rapporto di lavoro, possono riconoscere, in conseguenza dell'emergenza epidemiologica da COVID-19, previo accordo che può essere concluso anche in via telematica con le organizzazioni sindacali comparativamente più rappresentative a livello nazionale per i datori di lavoro, trattamenti di cassa integrazione salariale in deroga, per la durata della sospensione del rapporto di lavoro e comunque per un periodo non superiore a nove settimane*";
- lo stesso art. 22 introduce una disciplina puntuale relativamente ai destinatari del trattamento di cassa integrazione in deroga, ai termini di durata, ai soggetti competenti al rilascio dei provvedimenti di autorizzazione e alle modalità procedurali da seguire;
- l'art.22 del D.L. 18 del 17 marzo 2020 prevede che il trattamento di cassa integrazione salariale in deroga di cui allo stesso articolo è riconosciuto nel limite massimo di 3.293,2 milioni di euro per l'anno 2020, a decorrere dal 23 febbraio 2020 e limitatamente ai dipendenti già in forza alla medesima data;
- il Decreto del Ministero del Lavoro di concerto con il Ministero dell'Economia del 24.03.2020, concernente il riparto delle risorse destinate al trattamento di CIGD, ha assegnato alla Regione Puglia una prima quota delle risorse di cui all'art. 22, comma 3 del D.L. 18/20, pari a 106.559.680,00 mln di euro;
- in data 20 marzo 2020 Regione Puglia e le Parti sociali hanno sottoscritto l'Accordo per la fruizione della cassa integrazione in deroga ai sensi dell'art. 22 del D.L. n. 18 del 17/03/2020 che definisce le modalità di intervento per l'attuazione delle previsioni dell'art. 22 del D.L. n.18/2020 in materia di cassa integrazione in deroga in conseguenza dell'emergenza epidemiologica da COVID 19;
- il Decreto del Ministero del Lavoro di concerto con il Ministero dell'Economia del 24.03.2020, concernente il riparto delle residue risorse destinate al trattamento di CIGD, ha assegnato alla Regione Puglia un'ulteriore quota delle risorse di cui all'art. 22, comma 3 del D.L. 18/20, pari a 120.040.320,00 mln di euro;

Considerato che:

- le imprese indicate nell'allegato A, parte integrante del presente provvedimento, hanno presentato a mezzo pec le istanze di cassa interazione in deroga ai sensi del D.L. n. 18/2020, debitamente acquisite al protocollo con i numeri indicati nello stesso allegato;
- l'istruttoria sulle citate istanze di Cassa integrazione in deroga si è conclusa con esito positivo (fascicolo n. 384 del portale Sintesi);

Ritenuto, pertanto, di procedere ad autorizzare il trattamento di Cassa integrazione in deroga di cui all'articolo 22 del D.L. n. 18/2020 e all'Accordo Quadro Regione Puglia – Parti Sociali del 20 marzo 2020, in favore delle imprese di cui all'allegato A, parte integrante del presente provvedimento;

VERIFICA AI SENSI DEL D. Lgs 196/03
Garanzie alla riservatezza

La pubblicazione dell'atto all'albo, salve le garanzie previste dalla legge 241/90 in tema di accesso ai documenti amministrativi, avviene nel rispetto della tutela alla riservatezza dei cittadini, secondo quanto disposto dal Dlgs 196/03 in materia di protezione dei dati personali, nonché dal vigente regolamento regionale n.5/2006 per il trattamento dei dati sensibili e giudiziari.
Ai fini della pubblicità legale, l'atto destinato alla pubblicazione è redatto in modo da evitare la diffusione di dati personali identificativi non necessari ovvero il riferimento a dati sensibili; qualora tali dati fossero indispensabili per l'adozione dell'atto, essi sono trasferiti in documenti separati, esplicitamente richiamati.

ADEMPIMENTI CONTABILI AI SENSI DELLA D.Lgs. n.118/2011

Il presente provvedimento non comporta alcun mutamento qualitativo e quantitativo di entrata o di spesa né a carico del bilancio regionale né a carico degli Enti per i cui debiti i creditori potrebbero rivalersi sulla Regione ed è escluso ogni onere aggiuntivo rispetto a quelli già autorizzati a valere sullo stanziamento previsto dal bilancio regionale.

Ritenuto di dover provvedere in merito,

DETERMINA

Per le motivazioni esposte in premessa che costituisce parte integrante del presente provvedimento:

1. di autorizzare il trattamento di Cassa integrazione in deroga di cui all'articolo 22 del D.L. n. 18/2020 e all'Accordo Quadro Regione Puglia – Parti Sociali del 20 marzo 2020, in favore delle imprese di cui all'allegato A, parte integrante del presente provvedimento;
2. di dare atto che l'efficacia del presente provvedimento è subordinata alla verifica da parte dell'INPS, cui lo stesso sarà inviato in modalità telematica entro quarantotto ore dalla sua adozione, del rispetto dei limiti di spesa di cui al comma 3 dell'art. 22 del D.L. n. 18/2020;
3. di dare atto che avverso il presente provvedimento è ammesso ricorso con le modalità e nei tempi previsti dalla normativa vigente.

Il presente provvedimento, redatto in unico esemplare, composto da n° 7 facciate, compreso l'allegato "A":

- è unicamente formato con mezzi informatici e firmato digitalmente
- è immediatamente esecutivo;
- sarà conservato nei sistemi informatici regionali CIFRA, Sistema Puglia e Diogene in applicazione delle "Linee guida per la gestione degli Atti Dirigenziali come documenti originali informatici con il sistema CIFRA1" dettate dal Segretario Generale della Presidenza;

- sarà reso pubblico, ai sensi dell'art.20 comma 3 del Decreto del Presidente della Giunta Regionale n. 443 del 31 luglio 2015, mediante affissione per 10 giorni lavorativi, a decorrere dalla data della sua adozione, all'Albo delle Determinazioni Dirigenziali tramite la piattaforma regionale CIFRA in ottemperanza alle medesime "Linee guida per la gestione degli Atti Dirigenziali come documenti originali informatici con il sistema CIFRA1";
- sarà disponibile nel sito ufficiale della Regione Puglia: www.regione.puglia.it - Sezione "*Amministrazione Trasparente*";
- sarà trasmesso, tramite la piattaforma CIFRA, al Segretario della Giunta Regionale;

Il Dirigente della Sezione Promozione e Tutela del lavoro
Dott.ssa Luisa Anna FIORE

Allegato A

ISTANZE AUTORIZZATE

N.	RIF.	Matricola INPS	Denominazione Azienda	Sede Operativa	C.A.P.	PR	N. Lav.	Totale Ore	Data Inizio CIG	Data Fine CIG
1	BA451872	0919543597	BELLIFEMINE ISABELLA	MOLFETTA	70056	BA	1	75	01/04/2020	03/05/2020
2	BR401689	1602399431	D'AGNANO ALESSANDRO	SAN VITO DEI NORMANNI	72019	BR	2	48	01/05/2020	06/05/2020
3	BA1111299	0914540269	FULL ENJOY DI GENCHI A. & LONGO G. S.N.C.	SANNICANDRO DI BARI	70028	BA	2	50	27/05/2020	31/05/2020
4	BA1120947	0916797559	L'ALTRA CAFFETTERIA DI ROMITO DANIELA	BARI	70123	BA	2	50	07/05/2020	13/05/2020
5	BR401690	1605356309	Masseria la vecchia lamia eredi di santoro vincenzo soc. di fatto	SAN VITO DEI NORMANNI	72019	BR	1	39	01/05/2020	06/05/2020
6	LE648951	4107910635	SOCIETA' COOPERATIVA BANCO METALLI DEL SALENTO S.C	CASARANO	73042	LE	2	70	11/05/2020	16/05/2020

PALLOTTA
ANGELA
30.11.2020
08:42:30 UTC

DI DOMENICO
ANGELA
30.11.2020
10:06:09 UTC

DETERMINAZIONE DEL DIRIGENTE SEZIONE PROMOZIONE E TUTELA DEL LAVORO 30 novembre 2020, n. 1208
Revoca parziale A.D. n. 783 del 03/06/2020 "CIG in deroga_Art. 22 del D.L. n. 18/2020 e Accordo Quadro Regione e Parti sociali del 20/03/2020. Istanze rigettate" e dell'A.D. 919 del 07/08/2020 "CIG in deroga_Art. 22 del D.L. n. 18/2020 e Accordo Quadro Regione e Parti sociali del 20/03/2020. Istanze rigettate (Fasc. Sintesi 318)". Ammissione al trattamento di Cassa integrazione in deroga (Fasc. 385).

Il Dirigente di Sezione

- Visti gli artt.4 e 5 della L.R. n.7/97;
- Vista la Deliberazione G.R. n. 3261 del 28/7/98;
- Visti gli artt. 4 e 16 del D. Lgs. 165/01;
- Visto l'art. 32 della legge 18 giugno 2009, n. 69, che prevede l'obbligo di sostituire la pubblicazione tradizionale all'Albo ufficiale con la pubblicazione di documenti digitali sui siti informatici;
- Visto l'art. 18 del Dlgs 196/03 "Codice in materia di protezione dei dati personali" in merito ai Principi applicabili ai trattamenti effettuati dai soggetti pubblici;
- La legge 28 giugno 2012, n. 92;
- Il decreto legislativo 14 settembre 2015, n. 148;
- La Circ. INPS n. 176 del 09/09/2016;
- La Circ. INPS n. 53 del 12/04/2019;
- l'Accordo Interconfederale di adeguamento del Fondo di Solidarietà Bilaterale Alternativo dell'Artigianato – FSBA del 10 dicembre 2015;
- Il Decreto del Ministero del Lavoro e delle Politiche Sociali di concerto con il Ministero dell'Economia e Finanze del 29 aprile 2016, n. 95581di autorizzazione del Fondo di solidarietà bilatelarealternativo per l'artigianato;
- Il Decreto-Legge 23 febbraio 2020, n.6;
- Il Decreto del Presidente del Consiglio dei ministri 23 febbraio 2020;
- Il Decreto del Presidente del Consiglio dei ministri 1° marzo 2020;
- Il Decreto-Legge 2 marzo 2020, n.9;
- Il Decreto del Presidente del Consiglio dei ministri 8 marzo 2020;
- Il "Protocollo condiviso di regolamentazione delle misure per il contrasto e il contenimento della diffusione del virus Covid-19 negli ambienti di lavoro" sottoscritto in data 14 marzo 2020 contenente linee guida condivise tra le Parti per agevolare le imprese nell'adozione di protocolli di sicurezza anti-contagio;
- Il D.L. n. 18 del 17 marzo 2020 recante Misure di potenziamento del Servizio sanitario nazionale e di sostegno economico per famiglie, lavoratori e impreseconnesse all'emergenza epidemiologica da COVID-19;
- L'Accordo Quadro Regione Puglia per la fruizione della cassa integrazione in deroga ai sensi dell'art. 22 del D.L. n. 18 del 17/03/2020, sottoscritto tra Regione Puglia e Parti sociali in data 20 marzo 2020;
- il Messaggio Inps del 20 marzo 2020 n. 1287 contenente le prime informazioni su Cassa Integrazione Ordinaria, Assegno ordinario e Cassa integrazione in deroga;
- la Circolare INPS n. 47 del 28 marzo 2020 ad oggetto "Decreto-legge 17 marzo 2020, n. 18, relativo alle misure di potenziamento del Servizio sanitario nazionale e di sostegno economico per famiglie, lavoratori e imprese connesse all'emergenza epidemiologica da COVID-19. Norme speciali in materia di trattamento ordinario di integrazione salariale, assegno ordinario, cassa integrazione in deroga";
- il decreto interministeriale del 23 marzo 2020 del Ministero del Lavoro e delle Politiche Sociali di concerto con il Ministero dell'Economia e delle Finanze;

Sulla base dell'istruttoria espletata dalla P.O. Politiche Attive e Mercato del Lavoro Dott.ssa Angela Pallotta e confermata dal Dirigente del Servizio Politiche attive per il lavoro, dott.ssa Angela Di Domenico, dalla quale emerge quanto segue:

Premesso che:

- il D.L. n. 18 del 17 marzo 2020, nell'ambito delle misure a sostegno dell'economia per il contrasto al COVID-1 ha introdotto una serie di norme per il sostegno all'occupazione, la difesa del lavoro e del reddito destinando circa 3,3 miliardi per la cassa integrazione in deroga;
- ai sensi di quanto previsto dall'art. 22 del D.L. n. 18 del 17 marzo 2020 le Regioni "*con riferimento ai datori di lavoro del settore privato, ivi inclusi quelli agricoli, della pesca e del terzo settore compresi gli enti religiosi civilmente riconosciuti, per i quali non trovino applicazione le tutele previste dalle vigenti disposizioni in materia di sospensione o riduzione di orario, in costanza di rapporto di lavoro, possono riconoscere, in conseguenza dell'emergenza epidemiologica da COVID-19, previo accordo che può essere concluso anche in via telematica con le organizzazioni sindacali comparativamente più rappresentative a livello nazionale per i datori di lavoro, trattamenti di cassa integrazione salariale in deroga, per la durata della sospensione del rapporto di lavoro e comunque per un periodo non superiore a nove settimane*";
- lo stesso art. 22 introduce una disciplina puntuale relativamente ai destinatari del trattamento di cassa integrazione in deroga, ai termini di durata, ai soggetti competenti al rilascio dei provvedimenti di autorizzazione e alle modalità procedurali da seguire;
- in data 20 marzo 2020 Regione Puglia e le Parti sociali hanno sottoscritto Accordo per la fruizione della cassa integrazione in deroga ai sensi dell'art. 22 del D.L. n. 18 del 17/03/2020che definisce le modalità di intervento per l'attuazione delle previsioni dell'art. 22 del D.L. n.18/2020 in materia di cassa integrazione in deroga in conseguenza dell'emergenza epidemiologica da COVID-19;
- L'art. 2 dell'Accordo stabilisce che "Ai sensi dell'art. 22 del D.L. n. 18/2020 i trattamenti di CIG in deroga sono destinati ai datori di lavoro del settore privato con unità produttiva nel territorio della Regione Puglia, ivi inclusi quelli agricoli, della pesca e del terzo settore compresi gli enti religiosi civilmente riconosciuti, per i quali non trovino applicazione le tutele previste dalle vigenti disposizioni in materia di sospensione o riduzione di orario, in costanza di rapporto di lavoro, ivi comprese quelle dei Fondi di Solidarietà Bilaterali di cui all'art. 27 del D.Lgs. n. 148/2015";
- L'art 3 dell'Accordo "*Lavoratori beneficiari*", con particolare riferimento ai lavoratori del settore artigianoprevede che "*Ai sensi dell'art. 19 del D.L. 17 marzo 2020, n.18, le imprese obbligate al versamento ai Fondi di cui all'art.27 del D.Lgs. n. 148/2015, tra cui quelle artigiane di qualsiasi dimensione tenute al versamento al Fondo FSBA, devono fare ricorso agli specifici strumenti di sostegno al reddito da questi predisposti*";
- l'art. 7 dell'Accordo disciplina la procedura per la presentazione della domanda;
- La Circ. INPS n. 47 del 28 marzo 2020 al parag. d.1.1.chiarisce che "In riferimento a quanto previsto dal decreto-legge n. 18/2020, si fa presente, inoltre, che il Fondo disolidarietà bilaterale dell'artigianato non prevede limiti dimensionali e che non rileva se l'azienda sia in regola con il versamento della contribuzione al Fondo. Pertanto, in conclusione, l'unico requisito rilevante ai fini dell'accesso all'assegno ordinario con causale "emergenza COVID-19" è l'ambito di applicazione soggettivo del datore di lavoro, con codice di autorizzazione "7B";
- Il D.Lgs. n. 148/2015 ha previsto, per tutti i settori privi di ammortizzatori sociali (CIGO e CIGS), la creazione di Fondi di Solidarietà Bilaterali, disponendo, laddove non si fosse dato seguito a tale indicazioni, la confluenza nel fondo FIS INPS;
- Per quanto concerne lo specifico settore dell'artigianato, già in possesso prima del 2015 di sistemi bilaterali di natura contrattuale, il D.lgs. 148/2015 ha stabilito, all'art.27, la possibilità di procedere ad un adeguamento che conducesse alla creazione di strumenti allineati rispetto allo scopo prefissato dal legislatore;
- Le parti sociali, Confartigianato-CNA-Casartigiani-Claai e CGIL-CISL-UIL, il 10 dicembre 2015, come previsto dal D.Lgs 148/2015, hanno sottoscritto l'Accordo Interconfederale di adeguamento del Fondo di Solidarietà Bilaterale Alternativo dell'Artigianato – FSBA che avrà il compito di garantire ai lavoratori dipendenti del comparto artigiano ammortizzatori sociali in costanza di rapporto di lavoro;
- il Fondo di Solidarietà Bilaterale Alternativo -FSBA- per l'Artigianato, autorizzato con decreto

interministeriale MLPS e MEF n. 95581 del 29/04/2016, è stato individuato e confermato come Fondo ai sensi di legge per l'erogazione di ammortizzatori sociali a tutte le imprese che rientrano nel relativo campo di applicazione;

- il regolamento del Fondo FSBA prevede che: "Sono destinatari delle tutele erogate da FSBA, in coerenza con l'assetto normativo vigente e come precisato dal Ministero del Lavoro e delle Politiche Sociali (confronta nota prot. 8178 del 11/04/16 e n° 14241 del 09/10/17), le imprese che hanno le caratteristiche proprie delle imprese artigiane di cui alla Legge 8 agosto 1985, n° 443. L'impresa ed i lavoratori iscritti ad EBNA sono automaticamente iscritti anche a FSBA, fatti salvi i lavoratori cui trova applicazione la normativa del Titolo I del d.lgs. n. 148/2015";
- Il FSBA si applica, senza limiti dimensionali, a tutte le imprese artigiane con codice di autorizzazione "7B" e che non accedono agli ammortizzatori ordinari di cui al Titolo I e II del D.Lgs n. 148/2015 e a tutte le imprese che adottano un contratto dell'artigianato sottoscritto dalle confederazioni dell'artigianato e dai sindacati confederali;
- Sulla base di quanto precisato dall'INPS nella Circ. n. 53 del 12/04/2019 in merito alla codifica delle aziende, le matricole aperte nei confronti delle aziende artigiane di cui alla legge n. 443/1985 sono contraddistinte dal c.a. "7B" che assume il significato di "Fondo di solidarietà bilaterale dell'Artigianato", escludendo da tale ambito le aziende artigiane che fruiscono di trattamenti di integrazione salariale CIGO e/o CIGS, identificate con i c.s.c. indicati nella stessa circolare;

Considerato che:

- A seguito della pubblicazione dell'Accordo Quadro del 20 marzo 2020, sono pervenute alla Sezione Promozione e tutela del lavoro, tra le altre, le istanze di cassa integrazione in deroga da parte delle imprese di cui all' allegato A, parte integrante del presente provvedimento;
- Con AD n. 783 del 03/06/2020 e con AD n. 919 del 07/08/2020, le suddette istanze sono state rigettate in quanto relative ad aziende artigiane, così come riportato nelle stesse istanze;
- A seguito di notifica dell'AD n. 783/2020 e dell'AD n. 919/2020, le imprese di cui trattasi con pec i cui riferimenti sono riportati nell'allegato A hanno presentato richiesta di riesame, per le motivazioni contenute nelle stesse pec agli atti d'ufficio;
- Con mail del 30/09/2020 e del 03/11/2020, l'ufficio ha richiesto ad INPS di effettuare le opportune verifiche in merito a quanto dichiarato dalle aziende con le suddette richieste di riesame;
- Con mail del 30/09/2020 e del 16/11/2020, INPS ha trasmesso gli esiti dei controlli effettuati dai quali emerge che le aziende di cui all'allegato A, sono in possesso dei requisiti per l'accesso alla misura CIGD Covid 19;

Ritenuto, quindi, che le predette richieste di riesame del rigetto delle istanze presentate meritano di essere accolte in quanto relative ad aziende in possesso dei requisiti di cui all'art. 2 dell'Accordo Quadro Regione Parti sociali del 20/03/2020;

VERIFICA AI SENSI DEL DLGs 196/03

Garanzie alla riservatezza

La pubblicazione dell'atto all'albo, salve le garanzie previste dalla legge 241/90 in tema di accesso ai documenti amministrativi, avviene nel rispetto della tutela alla riservatezza dei cittadini, secondo quanto disposto dal Dlgs 196/03 in materia di protezione dei dati personali, nonché dal vigente regolamento regionale n.5/2006 per il trattamento dei dati sensibili e giudiziari.

Ai fini della pubblicità legale, l'atto destinato alla pubblicazione è redatto in modo da evitare la diffusione di dati personali identificativi non necessari ovvero il riferimento a dati sensibili; qualora tali dati fossero indispensabili per l'adozione dell'atto, essi sono trasferiti in documenti separati, esplicitamente richiamati.

ADEMPIMENTI CONTABILI AI SENSI DELLA D.Lgs. n.118/2011

Il presente provvedimento non comporta alcun mutamento qualitativo e quantitativo di entrata o di spesa né

a carico del bilancio regionale né a carico degli Enti per i cui debiti i creditori potrebbero rivalersi sulla Regione ed è escluso ogni onere aggiuntivo rispetto a quelli già autorizzati a valere sullo stanziamento previsto dal bilancio regionale.

Ritenuto di dover provvedere in merito,

DETERMINA

1. Di prendere atto e di confermare quanto indicato in premessa e che qui si intende integralmente riportato;
2. Di procedere alla revoca parziale dell'A.D. n. 783 del 03 giugno 2020 e dell'AD n. 919 del 07/08/2020 nella parte concernente il rigetto delle istanze presentate, ai fini della fruizione del trattamento di CIG in deroga ai sensi dell'art. 22 del D.L. n. 18/2020 e dell'Accordo Quadro tra Regione Puglia e Parti sociali del 20 marzo 2020, dalle imprese di cui all'allegato A, parte integrante dello stesso provvedimento;
3. di autorizzare il trattamento di Cassa integrazione in deroga di cui all'articolo 22 del D.L. n. 18/2020 e all'Accordo Quadro Regione Puglia – Parti Sociali del 20 marzo 2020, in favore delle imprese di cui all'allegato A, parte integrante del presente provvedimento, per le motivazioni contenute nello stesso allegato A;
4. di dare atto che l'efficacia del presente provvedimento è subordinata alla verifica da parte dell'INPS, cui lo stesso sarà inviato in modalità telematica entro quarantotto ore dalla sua adozione, del rispetto dei limiti di spesa di cui al comma 3 dell'art. 22 del D.L. n. 18/2020;
5. di dare atto che avverso il presente provvedimento è ammesso ricorso con le modalità e nei tempi previsti dalla normativa vigente.

Il presente provvedimento, redatto in unico esemplare, composto da n° 9 facciate, compreso l'allegato "A":

- è unicamente formato con mezzi informatici e firmato digitalmente
- è immediatamente esecutivo;
- sarà conservato nei sistemi informatici regionali CIFRA, Sistema Puglia e Diogene in applicazione delle "Linee guida per la gestione degli Atti Dirigenziali come documenti originali informatici con il sistema CIFRA1" dettate dal Segretario Generale della Presidenza;
- sarà reso pubblico, ai sensi dell'art.20 comma 3 del Decreto del Presidente della Giunta Regionale n. 443 del 31 luglio 2015, mediante affissione per 10 giorni lavorativi, a decorrere dalla data della sua adozione, all'Albo delle Determinazioni Dirigenziali tramite la piattaforma regionale CIFRA in ottemperanza alle medesime "Linee guida per la gestione degli Atti Dirigenziali come documenti originali informatici con il sistema CIFRA1";
- sarà disponibile nel sito ufficiale della Regione Puglia: www.regione.puglia.it - Sezione "*Amministrazione Trasparente*";
- sarà trasmesso, tramite la piattaforma CIFRA, al Segretario della Giunta Regionale;

Il Dirigente della Sezione Promozione e Tutela del lavoro
Dott.ssa Luisa Anna FIORE

Allegato A

ISTANZE AUTORIZZATE

N.	RIF.	Matricola INPS	Denominazione Azienda	Sede Operativa	C.A.P.	PR	N. Lav.	Totale Ore	Data Inizio CIG	Data Fine CIG	Pec di richiesta di riesame e motivazione riammissione
1	BA372919	0919543597	BELLIFEMINE ISABELLA	MOLFETTA	70056	BA	1	63	02/03/2020	31/03/2020	PEC del 29/07/2020 "Azienda in possesso del codice OJ con media occupazionale inferiore a 5"
2	LE204078	4110658591	COLAPIETRO FRANCESCO	LECCE	73100	LE	3	684	02/03/2020	02/05/2020	PEC del 18/06/2020 "Azienda in possesso del codice OJ con media occupazionale inferiore a 5
3	TA201176	7804741652	FASHION GALLERY DI ALBANESE ANGELA & C. SNC	MASSAFRA	74016	TA	3	468	11/03/2020	11/05/2020	pec del 31/08/2020 "Azienda in possesso del codice OJ con media occupazionale inferiore a 5";
4	BR129069	1604922527	FATA MAMA	CEGLIE MESSAPICA	72013	BR	2	540	30/03/2020	31/05/2020	PEC del 08/06/2020 "Azienda in possesso del codice OJ con media occupazionale inferiore a 5"
5	BA344055	0919756649	FUCCI FABIO	BARI	70131	BA	6	810	01/03/2020	02/05/2020	pec del 25/09/2020 "Azienda in possesso del codice OJ con media occupazionale inferiore a 5";
6	LE187054	4109415839	IL PARADISO DEL GOLOSO DI BORRA ANTONIO	ALEZIO	73011	LE	1	216	12/03/2020	14/05/2020	pec del 04/09/2020 "Azienda in possesso del codice di autorizzazione 1S
7	LE/33/34	4107939122	LA COPISTERIA SRL	LECCE	73100	LE	1	72	16/03/2020	03/04/2020	pec del 22/09/2020 "Azienda in possesso del codice OJ con media occupazionale inferiore a 5"
8	FG191968	3106829100	LEGNO E EDILIZIA S.R.L. A SOCIO UNICO	CERIGNOLA	71042	FG	4	720	23/03/2020	16/05/2020	Pec del 13/07/2020 "Azienda in possesso del codice OJ con media occupazionale inferiore a 5"
9	LE194137	4110742540	OTTAVO NANO S.R.L.S.	SALICE SALENTINO	73015	LE	1	180	09/03/2020	11/05/2020	PEC del 11/06/2020 "Azienda in possesso del codice OJ con media occupazionale inferiore a 5"
10	LE/F112/65	4110536761	SEGNI DI STILE SOC. COOP.	GALLIPOLI	73014	LE	1	360	12/03/2020	14/05/2020	pec del 04/09/2020 "Azienda in possesso del codice di autorizzazione 3A5C
11	TA195714	7806303539	VANITY 2 DI MARZIO STEFANIA & C. S.A.S.	TARANTO	74100	TA	1	225	12/03/2020	13/05/2020	Pec del 09/07/2020 "Azienda in possesso del codice OJ con media occupazionale inferiore a 5"

PALLOTTA ANGELA
30.11.2020
09:35:16 UTC

DI DOMENICO
ANGELA
30.11.2020
10:07:36 UTC

DETERMINAZIONE DEL DIRIGENTE SEZIONE PROMOZIONE E TUTELA DEL LAVORO 1 dicembre 2020, n. 1214

POR Puglia FESR-FSE 2014/2020. Fondo Sociale Europeo. Azione 8.9 Avviso Pubblico per la realizzazione di interventi di sostegno al lavoro autonomo denominato START. Codice MIR A0809.128, Codice CUP B36D20000180009. Approvazione del quarantaduesimo elenco dei soggetti non ammessi a finanziamento.

Il Dirigente della Sezione Promozione e Tutela del Lavoro

VISTI gli articoli 4 e 5 della L.R. n. 7/1997;
VISTA la Deliberazione G.R. n. 3261 del 28/7/1998;
VISTI gli artt. 4 e 16 del D. Lgs. 165/2001;
VISTO l'art. 32 della legge 18 giugno 2009, n. 69, che prevede l'obbligo di sostituire la pubblicazione tradizionale all'Albo ufficiale con la pubblicazione di documenti digitali sui siti informatici;
VISTO l'art. 18 del D. Lgs 196/03 "*Codice in materia di protezione dei dati personali*" in merito ai Principi applicabili ai trattamenti effettuati dai soggetti pubblici;
VISTO il D.Lgs. 23 giugno 2011, n. 118, come integrato dal D.Lgs. 10 agosto 2014 n. 126 "Disposizioni integrative e correttive del D.Lgs. 118/2011 recante disposizioni in materia di armonizzazione dei sistemi contabili e degli schemi di bilancio delle Regioni, degli enti locali e dei loro organismi, a norma degli articoli 1 e 2 della L. 42/2009;
VISTA la Legge Regionale n. 55 del 30/12/2019 "*Disposizioni per la formazione del bilancio 2020 e bilancio pluriennale 2020-2022 della Regione Puglia (Legge di stabilità regionale 2020*)";
VISTA la Legge Regionale n. 56 del 30/12/2019 "*Bilancio di previsione della Regione Puglia per l'esercizio finanziario 2020 e pluriennale 2020-2022*";
VISTA Deliberazione di Giunta regionale n. 55 del 21/01/2020 di approvazione del Documento tecnico di accompagnamento e del Bilancio finanziario gestionale 2020 – 2022;
VISTA la Deliberazione di Giunta regionale n. 94 del 04/02/2020 di autorizzazione degli spazi finanziari ai fini del pareggio di bilancio, di cui alla L. n. 145/2018, commi da 819 a 843 e ss.mm.ii.;
VISTA la Deliberazione di Giunta regionale n. 1082 del 09/07/2020, avente ad oggetto "*POR Puglia FESR FSE 2014/2020. Asse VIII "Promuovere la sostenibilità e la qualità dell'occupazione e il sostegno alla mobilità professionale". Azione 8.9 "Interventi per l'adattabilità". Avviso pubblico per la realizzazione di interventi di sostegno al lavoro autonomo "Start". Variazione al bilancio di previsione 2020 e pluriennale 2020-2022 ai sensi del D. Lgs n. 118/2011 e ss.mm.ii*";
VISTA la determinazione del dirigente della Sezione Formazione Professionale n. 1245 del 08/07/2020 avente ad oggetto "*POR Puglia FESR-FSE 2014-2020. Seguito AD 165_110/2017, 165_425/2018 e AD 165_119/2020. Sub Azione 8.9.c. Delega alla Dirigente della Sezione Promozione e tutela del lavoro*";
VISTA la determinazione dirigenziale n. 859 del 14/7/2020, pubblicata in BURP n. 104 del 15/07/2020, con la quale si procede all'approvazione dell'avviso pubblico per la realizzazione di interventi di sostegno al lavoro autonomo denominato "*Start*", nonché alla disposizione di accertamento in entrata e contestuale prenotazione di obbligazione giuridica non perfezionata;
VISTA la determinazione dirigenziale n. 865 del 15/7/2020 avente ad oggetto "*POR Puglia FESR FSE 2014/2020. Asse VIII "Promuovere la sostenibilità e la qualità dell'occupazione e il sostegno alla mobilità professionale". Azione 8.9 "Interventi per l'adattabilità". Approvazione dell'avviso pubblico per la realizzazione di interventi di sostegno al lavoro autonomo denominato "Start". Rettifica determinazione n. 859 del 14/07/2020 in ordine all'individuazione del responsabile del procedimento*", pubblicata in BURP n. 105 del 16/07/2020;
VISTA la determinazione dirigenziale n. 865 del 5/8/2020 avente ad oggetto "*POR Puglia FESR FSE 2014/2020. Asse VIII "Promuovere la sostenibilità e la qualità dell'occupazione e il sostegno alla mobilità professionale". Azione 8.9 "Interventi per l'adattabilità". Avviso pubblico per la realizzazione di interventi di sostegno al lavoro autonomo denominato "Start". Precisazioni e modificazioni della determinazione n. 859 del 14/07/2020*", pubblicata in BURP n. 112 del 6/8/2020;

CONSIDERATO che dal combinato disposto riveniente dalle prescrizioni contenute nelle precitate determinazioni nn 859 del 14/7/2020 e 865 del 5/8/2020 emerge che *(i)* in ragione del principio del soccorso istruttorio, l'Amministrazione regionale deve inviare al candidato, a mezzo pec, richieste di integrazioni e/o precisazioni (esclusivamente nel caso in cui il documento prodotto non sia leggibile o risulti incompleto); *(ii)* le stesse richieste di integrazione e/o precisazioni devono essere riscontrate dal candidato "entro 30 giorni (solari) dall'invio da parte dell'Amministrazione regionale caricando la relativa documentazione, unitamente al *format* di riscontro generato dal sistema informativo, nella sezione "documentazione integrativa". La nota di riscontro deve essere firmata digitalmente dal candidato a pena esclusione; *(iii)* laddove le richieste di integrazione e/o precisazioni non dovessero essere riscontrate nei termini e con le modalità di seguito indicate, l'Amministrazione regionale procederà a dichiarare l'istanza di candidatura inammissibile;
CONSIDERATO che per le candidature indicate nell'Allegato "A" al presente provvedimento l'Amministrazione regionale ha inviato richieste di integrazione, a mezzo posta elettronica certificata, nelle modalità e nei termini previsti dall'avviso in parola nella data indicata nella colonna denominata "data di invio" contenuta nel ridetto allegato;
ACCERTATO che le sopra indicate richieste di integrazioni sono state regolarmente ricevute dal server dei destinatari alla data indicata nella colonna denominata "data di ricezione" dell'Allegato "A";
CONSIDERATO che nei termini indicati non è pervenuto riscontro alcuno da parte dei ridetti destinatari nelle modalità previste dalla determinazione dirigenziale n. 865 del 5/08/2020;
Tutto ciò premesso e considerato, in esito alla procedura di selezione di cui all'avviso denominato "Start", con il presente provvedimento si procede a dichiarare inammissibili le istanze indicate nell'allegato "A" al presente provvedimento in quanto i proponenti non hanno riscontrato le richieste di integrazione formulate dall'Amministrazione regionale con le modalità e nei i termini stabiliti dalla determinazione dirigenziale n. 865 del 5/08/2020.

VERIFICA AI SENSI DEL D.Lgs. n. 196/03
Garanzie alla riservatezza

La pubblicazione dell'atto all'albo, salve le garanzie previste dalla legge 241/90 in tema di accesso ai documenti amministrativi, avviene nel rispetto della tutela alla riservatezza dei cittadini, secondo quanto disposto dal D.Lgs. n. 196/03 in materia di protezione dei dati personali, nonché dal vigente regolamento regionale n. 5/2006 per il trattamento dei dati sensibili e giudiziari.

Adempimenti contabili di cui alla L.R. n.28/01 e successive modificazioni ed integrazioni

Non comporta alcun mutamento qualitativo e quantitativo di entrata o di spesa né a carico del bilancio regionale né a carico degli enti per i cui debiti i creditori potrebbero rivalersi sulla Regione e che è escluso ogni ulteriore onere aggiuntivo rispetto a quelli già autorizzati a valere sullo stanziamento dal bilancio regionale.

DETERMINA

- di prendere atto e di confermare quanto indicato in premessa e che qui si intende integralmente riportato;
- di approvare l'Allegato "A" al presente provvedimento, parte integrante e sostanziale del presente atto, contente l'elenco dei n. 71 soggetti non ammessi alla fruizione del bonus per non aver riscontrato la richiesta di integrazioni formulata a mezzo pec dall'Amministrazione regionale con le modalità e nei termini stabiliti dalla determinazione n. 865 del 5/08/2020;
- di dare atto che i predetti soggetti esclusi dalla fruizione del bonus Start, ricorrendone le condizioni, potranno proporre nuovamente istanza di candidatura entro il termine di scadenza dell'avviso. Detto termine è attualmente fissato al **29/01/2021 ore 12.00**, giusta determinazione dirigenziale adottata dal dirigente della Sezione Promozione e tutela del lavoro n. 1171 del 23/11/2020.

Il presente provvedimento, redatto in unico esemplare, composto da n. 6 pagine:

- viene redatto in forma integrale, nel rispetto della tutela alla riservatezza dei cittadini, secondo quanto disposto dal Dlgs 196/03 in materia di protezione dei dati personali e ss. mm. e ii;
- è immediatamente esecutivo;
- sarà pubblicato, sul portale www.sistema.puglia.it;
- sarà reso disponibile nel sito ufficiale della Regione Puglia www.regione.puglia.it nella sezione *"Amministrazione Trasparente";*
- sarà trasmesso in copia conforme all'originale al Segretariato Generale della Giunta Regionale;
- sarà pubblicato sul portale www.sistema.puglia.it, nell'area riservata "DIOGENE", per la dovuta notifica all'Assessore al ramo e agli uffici della Sezione per gli adempimenti di competenza;
- sarà pubblicato sul BURP.

Il Dirigente della Sezione
dott.ssa Luisa Anna Fiore

REGIONE PUGLIA

DIPARTIMENTO SVILUPPO ECONOMICO, INNOVAZIONE, ISTRUZIONE, FORMAZIONE E LAVORO

SEZIONE PROMOZIONE E TUTELA DEL LAVORO

Allegato "A" - Elenco dei soggetti che non hanno integrato la candidatura nei termini e con le modalità previste dalla determinazione adottata dal dirigente della Sezione Promozione e tutela del lavoro n. 865 del 5/08/2020 pubblicata in BURP n. 112 del 6/08/2020

N.	CODICE_PRATICA	DATA_INVIO	DATA RICEZIONE
1	KC0UZ41	21/10/2020 11:00:07	21/10/2020 11:00:00
2	9SHCX26	21/10/2020 12:32:00	21/10/2020 12:32:00
3	EFOL9W6	21/10/2020 14:34:15	21/10/2020 14:34:00
4	MQ3CMB6	21/10/2020 14:34:22	22/10/2020 10:34:00
5	3HVI9A4	21/10/2020 14:34:23	21/10/2020 14:34:00
6	PYKPII1	21/10/2020 14:34:27	21/10/2020 14:34:00
7	UY48JM0	21/10/2020 15:03:40	21/10/2020 15:03:00
8	675YS35	21/10/2020 15:03:49	21/10/2020 15:03:00
9	IF5VXX4	21/10/2020 15:03:52	21/10/2020 15:03:00
10	S04LLC3	21/10/2020 15:03:54	21/10/2020 15:03:00
11	M0CZVK4	21/10/2020 15:03:59	21/10/2020 15:04:00
12	J2D2JV2	21/10/2020 15:04:02	21/10/2020 15:04:00
13	0CEXJN2	21/10/2020 15:04:03	21/10/2020 15:04:00
14	1L1VC54	21/10/2020 15:04:04	21/10/2020 15:04:00
15	OTR5YG6	21/10/2020 15:04:05	21/10/2020 15:04:00
16	AX4Y0Q3	21/10/2020 15:04:10	21/10/2020 15:04:00
17	P5HARC7	21/10/2020 15:16:19	21/10/2020 15:16:00
18	OUCRVJ2	21/10/2020 15:16:23	21/10/2020 15:16:00
19	S8T6OG9	21/10/2020 15:16:23	21/10/2020 15:16:00
20	COOBAB2	21/10/2020 15:16:27	21/10/2020 15:16:00
21	Q5RVU52	21/10/2020 15:16:28	21/10/2020 15:16:00
22	LM3ZI83	21/10/2020 15:16:33	21/10/2020 15:16:00
23	FEZX1M6	21/10/2020 15:16:41	21/10/2020 15:16:00
24	KUG9XS1	21/10/2020 15:16:43	21/10/2020 15:16:00
25	XNHPXM5	21/10/2020 15:26:40	21/10/2020 15:26:00
26	RM67B23	21/10/2020 15:36:35	21/10/2020 15:36:00
27	K6KIQ02	21/10/2020 15:36:36	21/10/2020 15:36:00
28	K90N5X8	21/10/2020 15:36:43	21/10/2020 15:36:00
29	WSHAKN6	21/10/2020 15:36:43	21/10/2020 15:36:00
30	160Y818	21/10/2020 15:36:44	21/10/2020 15:36:00
31	FG1OSS9	21/10/2020 15:36:48	21/10/2020 15:36:00
32	1682O15	21/10/2020 15:36:51	21/10/2020 15:36:00
33	HW5TOS2	21/10/2020 15:36:55	21/10/2020 15:37:00
34	SJ18I52	21/10/2020 15:36:56	21/10/2020 15:36:00
35	S9DE6A4	21/10/2020 15:36:57	21/10/2020 15:36:00
36	TPQ32J6	21/10/2020 15:36:58	21/10/2020 15:37:00

REGIONE PUGLIA

DIPARTIMENTO SVILUPPO ECONOMICO, INNOVAZIONE, ISTRUZIONE, FORMAZIONE E LAVORO

SEZIONE PROMOZIONE E TUTELA DEL LAVORO

37	USIAXK9	21/10/2020 15:37:06	21/10/2020 15:37:00
38	9SGTEV8	21/10/2020 15:37:07	21/10/2020 15:37:00
39	IRJPFG8	21/10/2020 15:37:11	21/10/2020 15:37:00
40	7MUCBT7	21/10/2020 15:37:13	21/10/2020 15:37:00
41	P01CPD9	21/10/2020 15:37:16	21/10/2020 15:37:00
42	BGJBYU6	21/10/2020 15:37:22	21/10/2020 15:37:00
43	K7GWHH7	21/10/2020 15:37:23	21/10/2020 15:37:00
44	JOZSOB4	21/10/2020 15:37:24	21/10/2020 15:37:00
45	KS4P5M7	21/10/2020 15:37:26	21/10/2020 15:37:00
46	BW5H7O4	21/10/2020 15:37:27	21/10/2020 15:37:00
47	VJ7W907	21/10/2020 15:37:27	21/10/2020 15:37:00
48	DLDHPG3	21/10/2020 15:37:30	21/10/2020 15:37:00
49	FIN5LN4	21/10/2020 15:37:34	21/10/2020 15:37:00
50	M7GQE70	21/10/2020 16:01:37	21/10/2020 16:01:00
51	AUJQ892	21/10/2020 16:01:41	21/10/2020 16:01:00
52	NQSNPO4	21/10/2020 11:00:12	21/10/2020 11:11:00
53	QKKUNB7	21/10/2020 11:00:15	21/10/2020 11:11:00
54	3P9B1P6	21/10/2020 12:31:56	21/10/2020 12:43:00
55	8PJ6RS7	21/10/2020 12:32:00	21/10/2020 12:44:00
56	DVG5CP7	21/10/2020 14:34:10	21/10/2020 14:46:00
57	X8ASMW7	21/10/2020 14:34:31	21/10/2020 14:47:00
58	HT3Z9B8	21/10/2020 14:34:31	21/10/2020 14:47:00
59	FFLD7H0	21/10/2020 15:03:48	21/10/2020 15:49:00
60	7F8UNR0	21/10/2020 15:03:51	21/10/2020 15:33:00
61	WXM3B24	21/10/2020 15:04:04	21/10/2020 15:37:00
62	TV6SJS6	21/10/2020 15:16:35	21/10/2020 15:30:00
63	TFREE63	21/10/2020 15:16:38	21/10/2020 15:34:00
64	0I5HZ14	21/10/2020 15:16:42	21/10/2020 15:34:00
65	PNMKOC4	21/10/2020 15:16:48	21/10/2020 15:30:00
66	W4UP1A4	21/10/2020 15:36:33	21/10/2020 17:02:00
67	N5H3GV3	21/10/2020 15:36:54	21/10/2020 16:48:00
68	1AL91R0	21/10/2020 15:36:59	21/10/2020 17:03:00
69	CY37UT5	21/10/2020 15:37:19	21/10/2020 16:59:00
70	G0P8BJ7	21/10/2020 15:37:29	21/10/2020 17:03:00
71	F6I4GE3	21/10/2020 16:01:38	21/10/2020 16:37:00

DETERMINAZIONE DEL DIRIGENTE SEZIONE PROMOZIONE E TUTELA DEL LAVORO 1 dicembre 2020, n. 1215

POR Puglia - 2014/2020. Azione 8.4 - Proroga al 15/05/2021 della data di conclusione delle attività erogate a valere sull'Avviso pubblico approvato con A.D. n. 1753 del 14 novembre 2017 e successive modifiche adottate con A.D. n. 1846 del 18 dicembre 2017, e sull'Avviso pubblico approvato con A.D. n. 614 del 20 aprile 2020 del dirigente della sezione Servizio Promozione e Tutela del Lavoro ." Iniziative a sostegno dell'occupazione in favore dei NEET".

La Dirigente della Sezione Promozione e Tutela del lavoro

VISTI gli artt. 4 e 5 della L.R. n. 7/97;

VISTA la Deliberazione G.R. n. 3261 del 28/7/98;

VISTI gli artt. 4 e 16 del D. Lgs. 165/01;

VISTO l'art. 32 della legge 18 giugno 2009, n. 69, che prevede l'obbligo di sostituire la pubblicazione tradizionale all'Albo ufficiale con la pubblicazione di documenti digitali sui siti informatici;

VISTI il D.l.g.196/03 "Codice in materia di protezione dei dati personali" in merito ai Principi applicabili ai trattamenti effettuati dai soggetti pubblici e il successivo D.l.g. 101 del 10/08/2018;

VISTO il Regolamento (UE) n. 1303/2013 e succ. int. del Parlamento Europeo e del Consiglio del 17/12/2013 che reca disposizioni comuni sul Fondo europeo di sviluppo regionale, sul Fondo sociale europeo, sul Fondo di coesione, sul Fondo europeo agricolo per lo sviluppo rurale e sul Fondo europeo per gli affari marittimi e la pesca e definisce disposizioni generali sul Fondo europeo di sviluppo regionale, sul Fondo sociale europeo, sul Fondo di coesione e sul Fondo europeo per gli affari marittimi e la pesca e abroga il Regolamento (CE) n. 1083/2006 del Consiglio;

VISTO il Regolamento (UE) n. 1304/2013 del Parlamento Europeo e del Consiglio del 17/12/2013 relativo al Fondo sociale europeo e abrogante il Regolamento (UE) n. 1081/2006 del Consiglio, che sostiene, all'art. 16, l'"*Iniziativa a favore dell'occupazione giovanile per la lotta alla disoccupazione giovanile*";

VISTO il Regolamento (UE - EURATOM) n. 1311/2013 del Consiglio del 2 dicembre 2013 che stabilisce il quadro finanziario pluriennale per il periodo 2014-2020;

VISTA la determinazione dirigenziale del Servizio Politiche per il Lavoro n. 1367 del 20/07/2015, di approvazione dell'Avviso pubblico per la presentazione delle istanze di candidatura finalizzate all'accreditamento degli operatori legittimati all'erogazione dei servizi al lavoro, e la successiva determinazione dirigenziale n. 1617 del 26/10/2017 recante disposizioni attuative;

VISTA la determinazione dirigenziale n. 270 del 13/07/2016, con cui la Sezione Politiche per il lavoro ha istituito, ai sensi dell'art. 5 della Legge regionale n. 25 del 29/09/2011 e dell'art. 10 del Regolamento regionale n. 34 del 27/12/2012, l'albo regionale degli Operatori legittimati all'erogazione dei servizi al lavoro accreditati

VISTE le determinazioni del dirigente della Sezione Promozione e tutela del lavoro n. 1753/2017 e n. 1846/2017 di approvazione e successive modificazioni dell'avviso pubblico per l'acquisizione di manifestazioni di interesse per l'erogazione della misura 1.B da parte degli operatori legittimati all'erogazione dei Servizi al lavoro iscritti nell'albo regionale istituito con AD n. 170/2016 ai sensi degli artt. 5 della LR n. 25/2011 e 10 del RR n. 34/2012;

VISTA la determinazione n. 29/2018 del dirigente della Sezione Promozione e tutela del lavoro con cui sono state approvate le risultanze dell'istruttoria relativa alle istanze pervenute in esito al succitato avviso e assegnate le risorse agli Enti autorizzati all'erogazione della Misura;

VISTA la determinazione dirigenziale della Sezione Promozione e tutela del Lavoro n. 30/2018 recante l'approvazione dell'AUO relativo all'avviso sopra detto;

VISTA la determina dirigenziale della Sezione Promozione e Tutele del lavoro n.777 del 28/11/2018 con cui il dirigente della Sezione ha prorogato la data di conclusione delle attività erogate a valere sulla Misura 1B alla data del 30/04/2019 e conseguentemente modificato l'Atto Unilaterale d'Obbligo approvato con determina dirigenziale n.30 del 18 gennaio 2018, intendendosi il termine ultimo di realizzazione delle attività il 30/04/2019;

VISTA la determinazione dirigenziale della Sezione Promozione e tutela del Lavoro n. 797 del 5 dicembre con cui tra l'altro viene modificato l'Atto Unilaterale d'Obbligo approvato con determinazione dirigenziale n.30 del 18 gennaio 2018 al punto 6) e al punto 20) individuando il termine ultimo di presentazione della rendicontazione delle attività al 10/05/2019;

VISTA la determinazione dirigenziale della Sezione Promozione e tutela del Lavoro n. 244 del 2/04/2019 con cui tra l'altro viene modificato l'Atto Unilaterale d'Obbligo approvato con determinazione dirigenziale n.30 del 18 gennaio 2018 al punto 6) e al punto 20) individuando il termine ultimo di presentazione della rendicontazione delle attività al 31/10/2019;

VISTA la deliberazione di Giunta Regionale n. 1446 del 30/07/2019, in cui, tra gli altri, si propone di dare continuità alle azioni attualmente in corso, assicurando la prosecuzione delle suddette attività per un periodo congruo allo svolgimento delle su indicate iniziative e pertanto fino al 31/05/2020.

VISTA la determinazione dirigenziale della Sezione Promozione e tutela del Lavoro n.747 del 21/10/2019 di proroga della data di conclusione delle attività erogate a valere sull'Avviso pubblico approvato con A.D. n. 1753 del 14 novembre 2017 e successive modifiche adottate con A.D. n. 1846 del 18 dicembre 2017 del dirigente della sezione Servizio Promozione e Tutela del Lavoro - "Iniziative a sostegno dell'occupazione in favore dei NEET";

VISTA la determinazione dirigenziale della Sezione Promozione e tutela del Lavoro n. 614 del 20/04/2020 di approvazione dell'Avviso pubblico per l'acquisizione di manifestazioni di interesse per l'erogazione della Misura 1-B (Accoglienza, presa in carico, orientamento) da parte degli operatori legittimati all'erogazione dei servizi al lavoro iscritti nell'Albo regionale e correlato Atto Unilaterale d'obbligo, nonchè, tra l'altro, di proroga al 30 settembre 2020 dell'efficacia degli atti unilaterali sottoscritti in esito all'adozione della determinazione adottata dal dirigente della Sezione Promozione e tutela del lavoro n. 30 del 18/01/2018;

VISTA la determinazione dirigenziale della Sezione Promozione e tutela del Lavoro n. 651 del 28/04/2020 che ha modificato e fornito precisazioni relative alla d.d. n. 614 del 20/04/2020.

VISTA la determinazione dirigenziale della Sezione Promozione e tutela del Lavoro n. 829 del 30/06/2020 che ha prorogato al 30/11/2020 il termine per la rendicontazione delle attività erogate tra il 01/11/2019 ed il 31/05/2020 a valere sull'Avviso pubblico approvato con A.D. n. 1753 del 14 novembre 2017 e successive modifiche adottate con A.D. n. 1846 del 18 dicembre 2017;

VISTA la determinazione dirigenziale della Sezione Programmazione Unitaria n. 116 del 30/06/2020 di proroga della data di conclusione delle attività erogate a valere sulle Misure di cui all'Avviso pubblico approvato con A.D. del Servizio Autorità di Gestione P.O. F.S.E. n. 425 del 14/10/2014.

VISTA la determinazione dirigenziale della Sezione Programmazione Unitaria n. 916 del 06/08/2020 di proroga al 30/11/2020 della data di conclusione delle attività erogate a valere sulla Misura 1B di cui agli Avvisi pubblici approvati con AA.DD. della Sezione Promozione e Tutela del Lavoro n. 1753/2017, n. 1846/2017 e n. 614/2020 modificato ed integrato dal n. 651/2020.

VISTA la determinazione dirigenziale della Sezione Programmazione Unitaria n. 187 del 30/11/2020 di proroga al 15/05/2021 della data di conclusione delle attività erogate a valere sulle Misure di cui all'Avviso pubblico approvato con A.D. del Servizio Autorità di Gestione P.O. F.S.E. n. 425 del 14/10/2014.

- **Considerato** che con Delibera del Consiglio dei Ministri 31 gennaio 2020 è stato dichiarato lo stato di emergenza per sei mesi (pertanto fino al 31 luglio 2020) in conseguenza del rischio sanitario connesso alla diffusione dell'epidemia da COVID-19 e lo stato di emergenza è stato prorogato fino al 15 ottobre 2020 con Delibera del Consiglio dei Ministri adottata il 29 luglio 2020 e, successivamente, il termine è stato esteso al 31 gennaio 2021 con Delibera del Consiglio dei Ministri del 7 ottobre 2020;
- **Considerato** che con la predetta determinazione dirigenziale della Sezione Programmazione Unitaria n. 187 del 30/11/2020 è stata prorogata al **15/05/2021** la data di conclusione delle attività erogate a sulle Misure di cui all'Avviso pubblico approvato con A.D. del Servizio Autorità di Gestione P.O. F.S.E. n. 425 del 14/10/2014, prevedendo quale termine ultimo per presentare la rendicontazione delle spese sostenute, il 15/06/2021;
- **Rilevato,** altresì, che nelle more dell'avvio operativo della Garanzia Giovani fase II, l'Amministrazione regionale deve garantire la prosecuzione delle attività a favore dei NEET;
- **Tutto ciò premesso e considerato,** con il presente atto si provvede:

- (i) prorogare la data di conclusione delle attività erogate a valere sulla Misura 1-B "Accoglienza, presa in carico, orientamento", di cui all'Avviso pubblico approvato con A.D. n. 1753 del 14 novembre 2017 e successive modifiche adottate con A.D. n. 1846 del 18 dicembre 2017, e di cui all'Avviso pubblico approvato con A.D. n. 614 del 20 aprile 2020 del dirigente della Sezione Promozione e Tutela del Lavoro, al **15/05/2021; (ii)** di stabilire che la rendicontazione delle attività erogate sino alla suddetta data, dovrà essere effettuata, pena il disconoscimento delle spese correlate, entro e non oltre il **15/06/2021**; **iii)** modificare i punti 6) e 20) dell'Atto Unilaterale d'Obbligo approvato con determinazione dirigenziale n. 30 del 18 gennaio 2018, nonchè i punti 5) e 18) dell'Atto Unilaterale d'Obbligo approvato con determinazione dirigenziale n. 614 del 20 aprile 2020, intendendosi il termine ultimo di realizzazione delle attività il **15/05/2021**; **(iv)** modificare e sostituire per l'effetto il punto 20) dell'Atto Unilaterale d'Obbligo approvato con determinazione dirigenziale n. 30 del 18 gennaio 2018, nonchè il punto 18) dell'Atto Unilaterale d'Obbligo approvato con determinazione dirigenziale n. 614 del 20 aprile 2020, individuando il **15/06/2021** quale "termine ultimo di rendicontazione".

Garanzie alla riservatezza

La pubblicazione dell'atto all'albo, salve le garanzie previste dalla legge 241/90 in tema di accesso ai documenti amministrativi, avviene nel rispetto della tutela alla riservatezza dei cittadini, secondo quanto disposto dal D.lgs. 196/03 in materia di protezione dei dati personali, nonché dal vigente regolamento regionale n. 5/2006 per il trattamento dei dati sensibili e giudiziari.

Ai fini della pubblicità legale, l'atto destinato alla pubblicazione è redatto in modo da evitare la diffusione di dati personali identificativi non necessari ovvero il riferimento a dati sensibili; qualora tali dati fossero indispensabili per l'adozione dell'atto, essi sono trasferiti in documenti separati, esplicitamente richiamati.

ADEMPIMENTI CONTABILI AI SENSI DEL D.lgs. 118/2011 e ss.mm.ii.

Il presente provvedimento non comporta alcun mutamento qualitativo e quantitativo di entrata o di spesa né a carico del bilancio regionale né a carico degli Enti per i cui debiti i creditori potrebbero rivalersi sulla Regione ed è escluso ogni onere aggiuntivo rispetto a quelli già autorizzati a valere sullo stanziamento previsto dal bilancio regionale.

Non ricorrono gli obblighi di cui agli artt. 26 e 27 del D.lgs. 14 marzo 2013 n. 33.

Ritenuto di dover provvedere in merito, in quanto trattasi di materia ricadente in quella di cui all'art. 5, co. 1, L.R. n. 7/1997

DETERMINA

- di prendere atto di quanto in premessa, che qui si intende integralmente riportato;

- di prorogare al **15/05/2021** la data di conclusione delle attività erogate a valere sulla misura 1B di cui all'Avviso pubblico approvato con A.D. n. 1753 del 14 novembre 2017 e successive modifiche adottate con A.D. n. 1846 del 18 dicembre 2017, e di cui all'Avviso pubblico approvato con A.D. n. 614 del 20 aprile 2020 e successive modifiche ed integrazioni adottate con A.D. n. 651 del 28 aprile 2020 del dirigente della sezione Servizio Promozione e Tutela del Lavoro;
- di stabilire che la rendicontazione delle attività erogate sino alla suddetta data, dovrà essere effettuata, pena il disconoscimento delle spese correlate, entro e non oltre il 15/06/2021;
- di modificare e sostituire per l'effetto i punti 6) e 20) dell'Atto Unilaterale d'Obbligo approvato con determinazione dirigenziale n. 30 del 18 gennaio 2018, nonchè i punti 5) e 18) dell'Atto Unilaterale d'Obbligo approvato con determinazione dirigenziale n. 614 del 20 aprile 2020, intendendosi il termine ultimo di realizzazione delle attività il 15/05/2021;
- di modificare e sostituire per l'effetto il punto 20) dell'Atto Unilaterale d'Obbligo approvato con determinazione dirigenziale n. 30 del 18 gennaio 2018, nonchè il punto 18) dell'Atto Unilaterale d'Obbligo approvato con determinazione dirigenziale n. 614 del 20 aprile 2020, individuando il **15/06/2021** quale "termine ultimo di rendicontazione".

Il presente provvedimento:

a) sarà pubblicato all'albo della Sezione Promozione e tutela del lavoro;
b) sarà trasmesso in copia conforme all'originale alla Segreteria della Giunta Regionale;
c) sarà notificato agli interessati;
d) sarà pubblicato nel sito ufficiale della Regione Puglia: www.regione.puglia.it, nella Sezione "Amministrazione trasparente";
e) sarà trasmesso in copia all'Assessore alla Formazione e Lavoro.

Il presente atto, redatto in unico originale, è composto da 7 pagine in originale.

Il Dirigente della Sezione Promozione e Tutela del Lavoro
Dott.ssa Luisa Anna FIORE

DETERMINAZIONE DEL DIRIGENTE SEZIONE RISORSE IDRICHE 27 novembre 2020, n. 351

Autorizzazione all'esercizio dello scarico definitivo sul suolo, mediante trincee drenanti, delle acque reflue depurate effluenti dall'impianto di trattamento a servizio dell'agglomerato di Cisternino. D.Lgs. n.152/2006 e L.R.n.18/2012

il Dirigente della Sezione

VISTI:

- gli articoli 4 e 5 della L.R. n. 7/97;
- la deliberazione della Giunta regionale n. 3261 del 28/07/1998, con la quale sono state emanate direttive per la separazione delle attività di direzione politica da quelle di gestione amministrativa;
- gli artt. 4 e 16 del D. Lgs. 165/01;
- l'art. 32 della legge 18 giugno 2009, n. 69, che prevede l'obbligo di sostituire la pubblicazione tradizionale all'Albo ufficiale con la pubblicazione di documenti digitali sui siti informatici;
- la normativa del Regolamento (UE) 2016/679 del Parlamento europeo e del Consiglio del 27.04.2016, nonché del D.Lgs.196/03 relativa alla protezione delle persone fisiche con riguardo al trattamento dei dati personali ed alla libera circolazione di tali dati;
- il D.P.G.R. n. 443 del 31.07.2015 di adozione della nuova struttura organizzativa regionale "MAIA – Modello Ambidestro per l'innovazione della macchina Amministrativa Regionale" che, nell'individuare l'articolazione in Dipartimenti – Sezioni – Servizi, colloca, in particolare, la Sezione Risorse Idriche nell'ambito del Dipartimento Agricoltura, Sviluppo Rurale e Tutela dell'Ambiente;
- l'AD n. 16 del 31.03.17 di "Attuazione del decreto del Presidente della GR n.443 del 31.07.2015". Conferimento incarichi di Direzione di Sezione;
- la DGR n. 1669 del 30/10/2017 con la quale è stata affidata la direzione della Sezione Risorse Idriche all'Ing. Andrea Zotti.

VISTI ALTRESÌ:

- il Dl.gs. n. 152/06 e ss. mm. ed ii. recante "Norme in Materia Ambientale" ed in particolare la Parte Terza dello stesso che detta "Norme in materia di difesa del suolo e lotta alla desertificazione, di tutela delle acque dall'inquinamento e di gestione delle risorse idriche" con il quale vengono stabiliti, nella Sezione II "Tutela delle acque dall'inquinamento", i principi generali e le competenze per il rilascio delle autorizzazioni agli scarichi delle acque reflue;
- l'Allegato 5 alla parte III del predetto Dl.gs. n. 152/06 e ss. mm. ed ii. recante "Limiti di emissione degli scarichi idrici";
- il Piano di Tutela delle Acque della Regione Puglia (nel seguito PRTA) approvato in via definitiva con Deliberazione di Consiglio Regionale n. 230 del 20 ottobre 2009 che all'Allegato 14 (Programma delle Misure - Tab. 3.2 – Programmazione interventi settore fognario/depurativo e riuso) ha individuato, ai fini del raggiungimento degli obiettivi di qualità ambientale dei corpi idrici, i recapiti finali degli scarichi rivenienti dagli impianti di depurazione delle acque reflue urbane, nonché i trattamenti a cui devono essere sottoposti i reflui ed i relativi limiti allo scarico da rispettare;
- L'aggiornamento del PTA 2015-2021 adottato con DGR n. 1333 del 16/07/2019 e gli effetti delle disposizioni dell'art. 65 delle Norme Tecniche di Attuazione del Piano stesso;
- gli artt. 75 e 124 del richiamato D.Lgs 152/06 e ss. mm. ed ii. e la LR 18 del 3 luglio 2012, art. 22 che attribuisce alla Regione Puglia la competenza al rilascio dell'autorizzazione allo scarico degli impianti di depurazione a servizio degli agglomerati di cui al PTA;
- la nota prot. 1311 del 20.07.2012 del Direttore di Area che invita i Dirigenti di Servizio, ciascuno per quanto di competenza, a porre in essere gli atti amministrativi conseguenti agli art. 22 e 23 della LR n. 18/2012;
- l'attuale assetto delle competenze in materia di controllo, rilevamento e sanzionatoria inerente agli

scarichi di cui alla parte III del D.Lgs. 152/2006, così come definito dalle seguenti disposizioni normative: LR 17/2000, DGR 1116/2006, LR 30/2015 e ss. mm. ii., LR 37/2015 e ss. mm. ii, LR 9/2016, DD.GG.RR. 1080/2016, 124/2018, RR.RR. 4/2018 e 21/2019,

- il RR n. 13/2017 *"Disposizioni in materia di reti di fognatura, di impianti di depurazione delle acque reflue urbane e dei loro scarichi a servizio degli agglomerati urbani"* che ha abrogato i Regolamenti Regionali 3 e 5 del 1989;

PREMESSO CHE:

- la Provincia di Brindisi, con Determinazione Dirigenziale n. 1366 del 19 luglio 2012, ha autorizzato l'AQP Spa all'esercizio dello scarico, su suolo (trincee drenanti), delle acque reflue depurate effluenti dall'impianto di trattamento a servizio dell'agglomerato di Cisternino, ai sensi dell'art. 124 del DL.gs. n. 152/06;
- lo scrivente Servizio, a seguito dell'entrata in vigore della L.R. n. 18/2012, con nota prot. 3492 del 30/07/2012, ha chiesto alla Provincia di Brindisi di trasmettere la documentazione tecnica relativa agli impianti di depurazione ricadenti nel territorio di propria competenza, ivi incluso quello in esame;
- La Provincia di Brindisi ha riscontrato le richieste della Regione con nota prot. n. 4489 del 14/01/2013;
- l'AQP Spa, con nota prot. n. 70107 del 06/07/2015, acquisita in atti al prot. 4151 del 15/07/2015, ha chiesto il rinnovo del titolo autorizzativo precedentemente acquisito, allegando contestualmente la seguente documentazione tecnica:
  - scheda tecnica d'impianto;
  - scheda di individuazione utenze idriche;
  - relazione generale di calcoli e di dimensionamento e di processo;
  - planimetria inquadramento generale e corografia;
  - planimetria collegamenti idraulici dell'impianto;
  - planimetria generale del collettore di scarico e recapito finale;
  - schema a blocchi linea acque e linea fanghi;
  - relazione geologica - Parte I;
  - relazione geologica integrativa – parte II;
  - rapporti prova pozzi spia 2012-2015 – Parte I-II-III;
  - ortofoto;
  - Planimetria della rete fognante esistente ed afferente l'impianto di depurazione;
  - Piano di manutenzione del recapito finale;
  - DD n. 1366 del 19/07/2012;
  - scheda riassuntiva mensile dei dati di esercizio e dell'andamento di servizio per l'anno 2014;
  - verbali di campionamento relativi ad attività di autocontrollo riferiti agli anni 2014 e 2015.
- L'AQP Spa, con nota prot. n. 88952 del 26/08/2016, ha presentato alla Provincia di Brindisi istanza di autorizzazione alle emissioni in atmosfera per l'impianto in oggetto;
- la Provincia ha poi adottato la DD n. 65 del 22/05/2017 per l'autorizzazione alle emissioni in atmosfera per l'impianto de quo;
- L'AQP Spa, con nota prot. n.9284 del 30/01/2019, acquisita agli atti di questa Sezione con prot. n. 1511 del 07/02/2019, ha trasmesso il Piano di Gestione dell'impianto in oggetto, ai sensi del RR n. 13/2017;
- Questa Sezione, con nota prot. n. 4911 del 11/04/2019, ha chiesto ad ARPA di trasmettere gli esiti dei controlli analitici effettuati nell'ultimo periodo, mentre, con nota prot. n.4917 del 11/04/2019, ha chiesto ad AQP Spa la trasmissione di documentazione tecnica integrativa;
- L'AQP Spa, nel riscontrare le richieste della Regione, con nota prot. n.34729 del 18/04/2019 acquisita in atti al prot. n. 5645 del 03/05/2019, ha trasmesso la seguente documentazione:
  - Relazione tecnica di dimensionamento del recapito finale (trincee) con relativa attestazione di efficienza per l'anno 2018, rispetto al volume dei reflui trattati proveniente dall'impianto in oggetto;
  - Planimetria del recapito finale;
  - RdP in autocontrollo relativi a tutto l'anno 2018 e i primi tre mesi del 2019.
- L'AQP, con nota prot. n. 26867 del 22/04/2020 acquisita in atti al prot. 4095 del 23/04/2020, ha sollecitato il

rilascio dell'autorizzazione allo scarico, trasmettendo le schede riassuntive dei dati di esercizio aggiornate a dicembre 2019 e le attestazioni di efficienza funzionale dell'impianto, dell'emissario e del recapito finale relative all'anno 2019.

- Nella suddetta nota, AQP ha fornito i dati di esercizio validati nel 2018:
  - Portata media giornaliera: 2.378 mc/d;
  - $B.O.D_5$: 289 mg/l;
  - Popolazione servita: 11.454 AE.

CONSIDERATO CHE dall'esame degli atti acquisiti è stato possibile ricavare il seguente quadro istruttorio:

- il provvedimento autorizzativo adottato dalla Provincia aveva già individuato il recapito finale dello scarico del depuratore in parola, costituito dal suolo attrezzato con un sistema di 34 trincee disperdenti del tipo chiuso, collegate idraulicamente all'impianto di depurazione mediante un collettore emissario della lunghezza di circa 2 km;
- sempre nel medesimo provvedimento, inoltre, erano menzionati i precedenti atti di approvazione dei progetti di adeguamento dell'impianto di depurazione e del recapito finale, giusta Decreti Commissariali n. 148/CD/A/ del 10/07/2006, n. 124/CD/A dell'11/06/2003, n. 99/CD/A del 02/07/2009 e n. 130/CD/A del 22/12/2011, nonché la Delibera di Consiglio Comunale n. 21 del 26/03/2008 concernente la soluzione costruttiva delle trincee concertata con l'AQP Spa;
- erano, altresì, richiamate alcune valutazioni contenute nelle perizie suppletive e di variante, che si erano succedute ai progetti originari, anch'esse oggetto di approvazione con gli atti pocanzi citati; tali valutazioni si riferivano al corretto dimensionamento delle trincee, ritenute idonee ad assicurare il funzionamento in continuo del recapito finale rispetto alle portate effluenti dall'impianto di depurazione;
- ulteriori considerazioni contenute nelle premesse dell'autorizzazione provinciale, meritevoli di essere quivi richiamate, sono quelle relative alle condizioni di tutela della falda rispetto allo scarico su suolo del depuratore in esame, garantite dall'esistenza di un franco di sicurezza dello spessore di circa 300 m, costituito perlopiù da roccia calcarea.
- ad ogni buon conto, con riferimento alla tutela della falda, il titolo autorizzativo provinciale prescriveva l'attivazione di un monitoraggio delle acque sotterranee da effettuarsi su una serie di pozzi presenti entro il raggio di 1 km dal punto di scarico, secondo modalità e tempistiche ivi indicate;
- infine, nel provvedimento provinciale, veniva sommariamente descritta la configurazione e la potenzialità dell'impianto all'epoca esaminato, con previsione di una portata massima giornaliera trattabile pari a circa 2.440 mc/g (corrispondente ad una potenzialità espressa in termini di Abitanti Equivalenti pari a circa 12.203 AE);
- dalla disamina della documentazione successivamente trasmessa dall'AQP Spa, con le note pocanzi indicate, si può sostanzialmente rilevare l'invarianza degli elementi fattuali, del carico generato dall'abitato e della consistenza dell'impianto e del recapito finale che all'epoca hanno condotto la Provincia al rilascio del titolo autorizzativo allo scarico;
- Quanto pocanzi dedotto trova ulteriore conferma negli ultimi dati di esercizio trasmessi da AQP con la nota di sollecito prot. 26867 del 22/04/2020, con la quale peraltro il gestore ha riconfermato la funzionalità dell'impianto di depurazione e del recettore finale; sempre con riguardo al sistema di scarico mediante trincee drenanti, non sono mai state segnalate alla scrivente Sezione problematiche nella corretta infiltrazione delle acque reflue depurate, né tantomeno sono pervenute segnalazioni di fenomeni di tracimazione di acque reflue che abbiano interessato altre proprietà;
- In definitiva, dai dati a disposizione si rileva che il presidio depurativo ha mantenuto il seguente schema di funzionamento:

  Linea acque
  - grigliatura;
  - pre-denitrificazione;
  - equalizzazione di emergenza;
  - ossidazione-nitrificazione;

- sedimentazione secondaria;
- filtrazione;
- disinfezione con UV e ipoclorito di sodio.

Linea fanghi
- digestione aerobica;
- disidratazione meccanica dei fanghi;
- letti di essicamento di emergenza.

- La funzionalità dell'impianto e le performance depurative attestate dal gestore sono tendenzialmente in linea con quanto evincibile dalla lettura dei risultati analitici del monitoraggio condotto da Arpa Puglia; in particolare, nell'esercizio del 2019 si sono manifestati i soli seguenti superamenti (su 12 controlli effettuati): 2 per il parametro "N-tot"; 1 per il parametro "P-tot"; 1 per il parametro microbiologico; 1 per il parametro "Tensioattivi totali"; 1 per i parametri "Zinco" e "Cloruri"; 3 per il parametro "Cloro attivo Libero", ma con contemporanea conformità del parametro tossicologico;
- Nell'esercizio 2020 e sulla base dei dati più recenti di cui si dispone (terzo trimestre 2020), si è assistito ad un miglioramento della performance depurativa con un solo superamento del parametro "cloro attivo libero" (su 8 controlli analitici effettuati da Arpa Puglia);

DATO ATTO CHE:

- l'agglomerato di Cisternino, costituito dall'omonimo abitato e dalle località Barbagiulo I, Caranna, Carperi, Carperi-Tanzarella, Casalini, Giaconecchia, Panza, Tanzarella è dotato attualmente di un impianto di depurazione in grado di rispettare i limiti imposti dal D.Lgs 152/06;
- per lo stesso agglomerato il vigente PTA prevede un carico generato pari a 16.038 AE, dato peraltro quasi coincidente con quello indicato nell'aggiornamento del PTA, attualmente solo adottato, pari a 16.600 AE;
- l'impianto, che ha una potenzialità di progetto pari a 12.203 AE, attualmente sembra in grado di garantire il trattamento del carico di esercizio proveniente dall'agglomerato secondo i dati forniti dal Gestore e relativi al 2018 (11.454 AE);
- le acque reflue depurate, in uscita dall'impianto, continuano ad essere convogliate tramite l'emissario collettore (lungo circa 2 Km è costituito da tubazioni in pressione) al recapito finale costituito da 34 trincee drenanti del tipo chiuso, aventi una superficie utile disperdente pari a 1.548 mq, il cui centroide è individuabile alle seguenti coordinate metriche nel sistema di riferimento UTM WGS 84 33N: 706403 E; 4510850 N;

ATTESO ALTRESÌ CHE

- il Regolamento Regionale n. 13/2017, al fine di assicurare il mantenimento di un'alta efficienza dell'impianto di depurazione e di disciplinare particolari situazioni gestionali, ha previsto la redazione del Piano di Gestione e dei suoi allegati, nonché del programma di manutenzione;
- del pari, il medesimo regolamento ha previsto la redazione del Piano di Monitoraggio (punto C6 allegato C), quale strumento contenente tutte le misure di controllo ritenute necessarie per la verifica del rispetto dei valori limite di emissioni, nonché per il monitoraggio delle pressioni indotte dall'esercizio del depuratore sul corpo recettore, sulle ulteriori matrici ambientali, direttamente e/o indirettamente interessate, e sulla popolazione, al fine di misurarne gli effetti e promuovere un'azione proattiva per garantire gli standard di tutela previsti dalle norme settoriali;
- all'attualità, il depuratore in esame è provvisto dell'autorizzazione alle emissioni in atmosfera, giusta DD n. 65 del 22/05/2017, che contiene il quadro prescrittivo ed i limiti emissivi da rispettare ai sensi della parte V del D.Lgs. 152/2006 e delle norme regionali di settore, anche in materia di contenimento delle emissioni odorigene;
- allo stesso modo, per ciò che attiene allo scarico e alla tutela del corpo recettore, il depuratore è stato fino

ad ora condotto in forza dell'autorizzazione precedentemente concessa dalla Provincia che, con il presente provvedimento, si intende rinnovare; ciò comporterà la riproposizione del quadro prescrittivo in materia di scarichi, con l'indicazione dei valori limite *ex lege* applicabili, delle modalità e frequenze dei controlli ed autocontrolli sulla qualità dello scarico, in ossequio a quanto stabilito nella parte III del D.Lgs. 152/2006 e nei relativi allegati, unitamente a quanto previsto dalla DGR 1116/2006;

- inoltre, in ragione della tipologia di scarico adottata e delle caratteristiche idrogeomorfologiche dell'area interessata dallo stesso, si può ritenere ragionevole il prolungamento del monitoraggio della qualità delle acque di falda, valorizzando quanto già stabilito nel precedente provvedimento provinciale e sulla base dei controlli già effettuati dal Gestore sui pozzi spia all'uopo individuati;
- le predette considerazioni portano a concludere che siano già definite, applicabili ed applicate una serie di misure di controllo delle principali tipologie di emissioni del depuratore (emissioni in atmosfera e scarico sul suolo), a tutela delle matrici ambientali interessate; inoltre, con il prolungamento del monitoraggio della qualità della falda profonda e le limitazioni ed i divieti operanti nell'ambito delle fasce di rispetto previste dall'art. 9 del RR n. 13/2017, si introducono ulteriori misure a tutela degli aspetti igienico sanitari connessi allo scarico;
- l'esistenza di un quadro prescrittivo e di misure di controllo efficaci a garantire i livelli di tutela previsti dalle norme di settore, rappresenta un presupposto per poter concedere il rinnovo del titolo autorizzativo allo scarico, nelle more che il Gestore giunga in tempi definiti alla redazione del Piano di Monitoraggio che consentirà di riunire, in un unico documento, i diversi quadri prescrittivi attualmente valevoli per il depuratore in esame, aggiungendo eventuali nuove misure di controllo qualora ritenute necessarie;

VISTO INOLTRE CHE:

- con l'art. 22 della LR n. 18/2012, la Regione ha avocato a sé la competenza al rilascio delle autorizzazioni allo scarico relative ai depuratori del Servizio Idrico Integrato a servizio degli agglomerati di cui al Piano di Tutela delle acque;
- a seguito del processo di riordino delle funzioni provinciali avviato con L 56/2014, la Regione Puglia ha altresì adottato le LL.RR. n. 31/2015 e ss. mm. ii., n. 37/2015 e ss. mm. ii. e n. 9/2016, con la conseguente riallocazione in capo alla Sezione di Vigilanza Ambientale regionale delle competenze in materia di vigilanza e controllo derivanti dalle funzioni non fondamentali delle Province, ivi inclusi gli scarichi dei depuratori comunali che, per effetto delle succitate disposizioni normative, sono stati espunti dal novero di quelli "di interesse provinciale", così come indicati all'art. 28 della LR n. 17/2000;
- La piena operatività della Sezione di Vigilanza Ambientale regionale è stata comunque conseguita soltanto con l'entrata in vigore del RR n. 21 del 2019, pubblicato sul BURP n. 126 del 04/11/2019;
- per le finalità connesse al presente atto, la Sezione di Vigilanza Ambientale della Regione è identificabile come autorità preposta alla vigilanza e controllo degli scarichi dei depuratori comunali a servizio degli agglomerati urbani di cui al PTA;
- Arpa Puglia, ai sensi della DGR 1116/2006 e della L 132/2006, è il soggetto preposto all'esecuzione degli accertamenti analitici sugli effluenti dei depuratori comunali, con le frequenze e le modalità definite dall'all. V alla parte III del D.Lgs. 152/2006 e dall'allegato 1 della precitata DGR 116/2006;
- le Province, le Asl ed i Comuni, cui sono attribuite specifiche funzioni in materia ambientale, igienico sanitaria e di vigilanza e controllo del territorio, per le finalità del presente atto risultano ulteriori soggetti deputati al controllo;

RILEVATO CHE sulla base del quadro istruttorio acquisito nell'ambito del procedimento *de quo* e degli elementi informativi sopra esposti, si ravvedono i presupposti di fatto e le ragioni di diritto per procedere all'adozione del presente provvedimento;

VERIFICA AI SENSI DEL D.LGS. n. 196/2003 E DEL REGOLAMENTO UE n. 679/2016
Garanzie alla riservatezza

La pubblicazione dell'atto all'albo, salve le garanzie previste dalla legge 241/90 in tema di accesso ai documenti amministrativi, avviene nel rispetto della tutela alla riservatezza dei cittadini, secondo quanto disposto in materia di protezione dei dati personali dal Regolamento (UE) 2016/679 del Parlamento europeo e del Consiglio, del 27 aprile 2016 e dal D.Lgs. 196/03 e ss. mm. ii., nonché dal vigente regolamento regionale n. 5/2006 per il trattamento dei dati sensibili e giudiziari.
Ai fini della pubblicità legale, l'atto destinato alla pubblicazione è redatto in modo da evitare la diffusione di dati personali identificativi non necessari ovvero il riferimento a dati sensibili; qualora tali dati fossero indispensabili per l'adozione dell'atto, essi sono trasferiti in documenti separati, esplicitamente richiamati.

ADEMPIMENTI CONTABILI
(ai sensi del d.lgs. n. 118/11)
Il presente provvedimento non comporta implicazioni di natura finanziaria sia di entrata che di spesa e dallo stesso non deriva alcun onere a carico del bilancio regionale.

Dichiarazioni e/o attestazioni:
Il sottoscritto attesta che il presente procedimento istruttorio è stato espletato nel rispetto delle norme vigenti e che il presente schema di determinazione è conforme alle risultanze istruttorie.
Il sottoscritto attesta, altresì, che il presente documento è stato sottoposto a verifica per la tutela dei dati personali secondo la normativa vigente.

Responsabile della P.O.
"Gestione delle infrastrutture idrico fognarie"
Dott. Pierelli Emiliano

IL DIRIGENTE DELLA SEZIONE RISORSE IDRICHE

sulla base dell'istruttoria espletata dal Responsabile della P.O. "Gestione delle infrastrutture idrico fognarie", ritenuto di dover provvedere in merito con l'adozione della presente decisione finale, vertendosi quale materia non ricadente in alcuna fattispecie delle competenze attribuite agli organi di direzione politica, ex art. 4 della L.R. 7/97, bensì in quella di cui all'art. 5,comma 1, lett. a), della richiamata L.R. 7/77 attribuita alla funzione dirigenziale,

DETERMINA

1. **di considerare** la premessa, parte integrante e sostanziale del presente provvedimento;
2. **di autorizzare**, ai sensi dell'art. 124 del Dl.gs. 152 del 3 aprile 2006 e ss. mm. ed ii. ed in forza dell'art. 22 della LR 18 del 3 luglio 2012, l'AQP Spa, in qualità di Gestore del SII, allo scarico dell'effluente del depuratore indicato in oggetto sul suolo, attraverso l'attuale sistema di trincee drenanti chiuse, il cui centroide è individuabile alle seguenti coordinate metriche nel sistema di riferimento UTM WGS84 33N: 706403 E; 4510850 N;
3. **di stabilire che:**
   a. il predetto scarico, in ragione dell'attuale potenzialità dell'impianto e del carico generato dall'abitato, dovrà attestarsi su di un valore di portata media di 2.440 mc/d, corrispondente ad un carico influente all'incirca pari a 12.203 AE;

b. il presente atto avrà validità di 4 (quattro) anni decorrenti dalla data della sua notifica agli interessati; almeno 1 anno prima della sua scadenza, l'AQP Spa dovrà inoltrare, alla Sezione Risorse Idriche della Regione Puglia, istanza di rinnovo dell'autorizzazione allo scarico, nel rispetto delle condizioni di cui al comma 8 dell'art. 124 del D.Lgs 152 del 3 Aprile 2006 e ss. mm. ii., allegando la documentazione necessaria alla verifica di ottemperanza delle prescrizioni impartite e quella attestante il corretto funzionamento dell'impianto. Lo scarico potrà essere provvisoriamente mantenuto nel rispetto delle richiamate prescrizioni, fino all'adozione del nuovo provvedimento ed a condizione che la domanda di rinnovo dell'autorizzazione sia stata tempestivamente presentata;

c. l'effluente depurato dovrà rispettare i valori limite di emissione di cui alla Tab. 4 dell'allegato V alla Parte III del Dl.gs. n. 152/06 e ss. mm. ed ii., con assenza delle sostanze indicate al punto 2.1 dello stesso allegato (per scarico su suolo e sottosuolo) e con un limite massimo di *E. Coli* pari a **2.500** UFC/100 ml;

4. di stabilire che il Gestore AQP spa osservi le seguenti prescrizioni:

a. entro 60 giorni dalla notifica del presente atto:

- dovrà redigere e trasmettere il Piano di Monitoraggio (PM) di cui all'allegato C al RR n. 13/2017, in modo tale che venga validato ed approvato dall'Arpa Puglia; il processo di validazione e approvazione potrà avvenire anche attraverso l'attivazione degli strumenti di semplificazione di cui alla L 241/90 ad opera della scrivente Sezione al fine di aggiungerlo quale parte integrante dell'autorizzazione allo scarico;
- dovrà attestare l'installazione e la piena funzionalità degli autocampionatori e dei misuratori di portata in ingresso ed in uscita dall'impianto;
- dovrà attestare l'esistenza dei cartelli riportanti i rischi igienici ed i divieti nelle fasce di rispetto di cui all'art. 9 del RR n. 13/2017;

b. nella concessione delle autorizzazioni allo scarico in fogna nera di reflui industriali e/o di processo, l'AQP Spa dovrà tenere in debita considerazione i valori limite allo scarico di cui al precedente punto 3c, potendo individuare, in ragione della natura dei processi produttivi sottesi allo scarico, valori limite non meno restrittivi di quelli di tab. 3, o finanche di tab. 4 per tutti quei parametri che il presidio depurativo in esame non è in grado di trattare; resta comunque ferma la necessità di garantire l'assenza allo scarico del depuratore delle sostanze di cui al punto 2.1 dell'allegato V alla parte III del D.Lgs. 152/2006 (scarico su suolo e sottosuolo);

c. quando diverranno concrete le previsioni di riutilizzo irriguo delle acque reflue affinate, dovrà essere impiegato un protocollo di accettazione per il rilascio dell'autorizzazione all'allaccio di nuove utenze che consenta di preservare la riutilizzabilità della risorsa, soprattutto con riferimento ai cicli produttivi e alle sostanze di cui alle tabb. 3A e 5 del medesimo allegato;

d. ai sensi della DGR 1116/2006 e dell'allegato V alla parte III del TUA ed in ragione della potenzialità massima del depuratore, dovranno essere effettuati un numero minimo di 12 autocontrolli all'anno sull'effluente depurato; i campioni di effluente dovranno essere medio compositi h 24 e la verifica della conformità dovrà essere estesa a tutti i parametri di tab. 4 (con *E. coli* pari a 2.500 UFC/100 ml); lo stesso numero **minimo** di autocontrolli dovrà essere effettuato sulle acque in ingresso al depuratore;

5. di stabilire che AQP spa ottemperi alle seguenti prescrizioni in tema di comunicazioni:

a. Con cadenza semestrale dovranno essere trasmessi alla Sezione Risorse Idriche della Regione, all'Arpa Puglia e alla Sezione di Vigilanza Ambientale gli esiti degli autocontrolli sull'effluente depurato di cui al precedente punto 4d, **sottoforma di certificati analitici comprensivi di giudizio chimico per i parametri esaminati**; del pari, dovranno essere trasmessi con la stessa frequenza gli autocontrolli sulle acque reflue in ingresso sottoforma dei soli rapporti di prova;

b. Solo nel caso si rilevino superamenti dei valori limite negli autocontrolli **sull'effluente**, questi dovranno

essere prontamente trasmessi alla Sezione Risorse Idriche della Regione Puglia, all'Arpa Puglia e alla Sezione di Vigilanza Ambientale, unitamente ad una relazione che ne descriva le possibili cause e indichi le misure gestionali intraprese per la risoluzione delle problematiche occorse;

c. Con cadenza annuale l'AQP dovrà trasmettere alla Sezione Risorse Idriche della Regione e alla Sezione di Vigilanza Ambientale:
   - l'attestazione di efficienza funzionale dell'impianto rilasciata sulla base dell'andamento complessivo del processo depurativo e dei risultati analitici dei suddetti autocontrolli;
   - l'attestazione di efficienza funzionale della condotta emissaria e del recapito finale, indicando le operazioni di manutenzione effettuate sulle trincee drenanti;
   - le schede riassuntive dei dati di esercizio mensili, nel format allegato al disciplinare di gestione ordinaria, firmate e vidimate dal Responsabile Tecnico dell'impianto;

d. Qualora il Gestore ricorra all'attivazione dei disciplinari di emergenza o di gestione speciale, dovranno essere osservati gli obblighi di comunicazione ivi previsti, in conformità alle disposizioni del RR n. 13/2017; il Gestore dovrà chiaramente aggiungere nell'elenco dei destinatari la Sezione di Vigilanza Ambientale della Regione;

e. Il Gestore dovrà inoltre segnalare alle autorità competenti (Sezione Risorse Idriche e Sezione di Vigilanza Ambientale della Regione, Arpa Puglia, Provincia di Brindisi, Comune di Cisternino) ogni possibile problematica che possa condizionare la qualità dello scarico; rientrano tra tali forme di segnalazione certamente le comunicazioni di arrivo, all'impianto di depurazione, di scarichi anomali sia di tipo quantitativo che qualitativo che dovranno essere portate a conoscenza delle predette autorità competenti, al fine di attivare le idonee forme di controllo del territorio e della rete fognaria;

f. Il Gestore dovrà altresì comunicare alla Sezione Risorse Idriche e alla Sezione di Vigilanza ambientale della Regione Puglia, ad Arpa e agli ulteriori soggetti deputati al controllo (Provincia di Brindisi e Comune di Cisternino) ogni mutamento che, successivamente all'emanazione del presente provvedimento, dovesse verificarsi nei valori di portata dei reflui al recapito finale, nel processo depurativo, sulle attrezzature e in merito al direttore tecnico;

6. **Di stabilire che** AQP rispetti gli obblighi di **registrazione e di conservazione dei documenti** previsti dal **Piano di Gestione e dagli annessi allegati**, nonché dal **disciplinare di gestione ordinaria**;

7. **Di stabilire che** AQP rispetti le seguenti ed ulteriori prescrizioni relative alla gestione dell'impianto di depurazione:

   a. dovranno essere attivate e rese pienamente funzionanti tutte le linee ed i sistemi realizzati per il trattamento dei reflui, così come tutte le linee ed i sistemi realizzati per il trattamento dei fanghi di supero prodotti presso l'impianto stesso, assicurando una idonea manutenzione degli stessi al fine di garantire un efficiente funzionamento, così come previsto nel Piano di manutenzione dell'impianto;

   b. dovranno essere adottate le misure necessarie e gli accorgimenti tecnici che prevengano, lì dove tecnicamente possibile, l'aumento, anche temporaneo, dell'inquinamento eventualmente causato dal malfunzionamento dell'impianto, la diffusione di cattivi odori ed aerosol, proliferazione di insetti e larve sia nell'area del depuratore che nell'area del recapito finale, come previsto nel Disciplinare della Gestione di Emergenza per ogni eventuale fuori servizio dell'impianto e nei piani di disinfestazione dell'area del depuratore e del punto di scarico del recapito finale;

   c. i fanghi prodotti dal depuratore dovranno essere smaltiti o riutilizzati secondo le norme vigenti ed in particolare in conformità alle modalità previste nella Parte IV del Dl.gs. n. 152/06 e ss. mm. ed ii, ovvero nel Dl.gs. n. 99/92 e dalla LR n. 29/95;

   d. dovranno essere rispettate le specifiche prescrizioni contenute nel provvedimento autorizzativo alle emissioni in atmosfera rilasciato dall'Autorità competente (DD Provincia di Brindisi n. 65/2017);

e. il gestore dovrà utilizzare l'impianto per il solo trattamento dei reflui convogliati tramite fognatura dinamica, fatto salvo il ricorso alla facoltà offerta dal comma 3 dell'art. 110 del D.Lgs. 152/2006, qualora siano positivamente verificati tutti i presupposti indicati nel medesimo articolo, siano adottate le conseguenti misure gestionali e non venga pregiudicato il rispetto dei valori limite allo scarico e la qualità del corpo recettore;

f. dovranno essere garantire le condizioni di sicurezza *ex lege* previste contro i rischi igienico-sanitari connessi alla gestione del presidio depurativo e allo scarico del relativo effluente;

g. lo scarico dell'impianto di depurazione dovrà avvenire nel rispetto delle norme ambientali, senza produrre alterazioni significative dello stato qualitativo del recettore finale;

8. **di prescrivere che,** nelle more della redazione ed approvazione del Piano di Monitoraggio, l'AQP effetti almeno una campagna di monitoraggio della qualità delle acque sotterranee attraverso i pozzi spia impiegati in vigenza del titolo autorizzativo della Provincia, trasmettendo gli esiti ad Arpa Puglia per ogni valutazione del caso;

9. **di impegnare Arpa Puglia:**

   a. sulla base delle disposizioni di cui all'allegato V alla parte III del D.Lgs. 152/2006, della DGR 1116/2006 e del RR n. 13/2017, ad eseguire gli accertamenti analitici sull'effluente depurato, prevedendo 12 campionamenti minimi su base annuale, di cui 8 (otto) **su tutti i parametri di tab. 4 all. V parte III del TUA** (E. coli 2.500 UFC/100 ml) e 4 (quattro) **limitati ai parametri di tab. 1, considerando i valori limite di tab. 4**;

   b. a trasmettere tempestivamente alla Scrivente Sezione gli esiti degli accertamenti analitici (comprensivi del verbale di campionamento) che abbiano evidenziato superamenti dei valori limite, al fine di consentire l'eventuale attivazione delle procedure di cui all'art. 130 del D.lgs. 152/2006;

   c. a trasmettere con le modalità e la cadenza trimestrale attualmente adottata il riepilogo degli accertamenti analitici condotti su base provinciale, ivi compresi quelli relativi al depuratore di Cisternino;

10. **di impegnare** l'Autorità Idrica Pugliese a monitorare le attività connesse con la gestione del presidio depurativo di che trattasi, anche attraverso l'approvazione del programma di manutenzione, di cui al RR n. 13/2017, proposto da AQP, che dovrà sempre contemperare l'esigenza di effettuare interventi manutentivi sull'impianto con quella di tutela del corpo recettore, soprattutto per quelle manutenzioni che prevedano l'attivazione delle gestioni speciali o provvisorie; il predetto programma di manutenzione dovrà essere trasmesso alla scrivente Sezione, alla Sezione di Vigilanza Ambientale, all'Arpa Puglia e agli ulteriori soggetti deputati al controllo;

11. **di impegnare** il Comune di Cisternino, la Sezione Vigilanza Ambientale della Regione e la Provincia di Brindisi, ciascuno per quanto di propria competenza, a supportare l'AQP nei controlli sulle reti fognarie, soprattutto a seguito delle segnalazioni di arrivo di scarichi anomali all'impianto di depurazione;

12. **di impegnare specificatamente il Comune di Cisternino**:

   a. ad assicurare il controllo del proprio territorio con riguardo alle disposizioni e ai divieti contenuti nel R.R. n. 26 del 09/12/2013, nel regolamento di igiene e sanità pubblica dei Comuni, in relazione alle disposizioni di cui alla L.R. n.36 del 20/07/94 e alla DGR n.3819 del 06/10/84, e nel Regolamento del Servizio Idrico Integrato, ove viene sancito il divieto di immettere nella rete di fogna nera le acque meteoriche di dilavamento;

   b. ad emettere apposita ordinanza sindacale ai sensi del comma 3 dell'art. 9 del RR n. 13/2017 (BURP n. 60 *suppl.* del 25/05/2017) relativamente ai divieti di cui al comma 1 lettera a) del medesimo articolo;

13. **di impegnare la Provincia di Brindisi** a verificare l'esistenza di concessioni all'emungimento di acque sotterranee ancora attive, ricadenti nelle fasce di rispetto dal punto di scarico di cui all'art. 9 comma 1

lettera a) del RR n. 13/2017, e, qualora esistenti, a revocarle tempestivamente per effetto dei divieti di cui al citato articolo;

14. **di impegnare** la Sezione di Vigilanza Ambientale della Regione a disporre controlli periodici presso l'impianto al fine di verificare il rispetto da parte del gestore delle prescrizioni contenute nel presente atto autorizzativo e la corretta gestione dell'impianto, come risultante anche dalla verifica dei registri, delle schede tecniche e del giornale di impianto sopra indicati; gli esiti di tali verifiche dovranno essere trasmessi alla Sezione Risorse Idriche per gli adempimenti di propria competenza;

15. **di stabilire** che il mancato rispetto delle disposizioni e delle prescrizioni di cui alla presente determinazione e di ogni altra norma di legge o regolamento in materia non espressamente richiamate dal presente provvedimento, comporterà, anche su segnalazione di Arpa Puglia e della Sezione di Vigilanza Ambientale della Regione, nonché degli ulteriori soggetti deputati al controllo, l'adozione dei provvedimenti di diffida, revoca o sospensione di cui all'art. 130 del Dl.gs. n. 152/06 e ss. mm., fermo restando l'applicazione delle norme sanzionatorie di cui al titolo V parte terza del succitato decreto, da parte dei soggetti competenti;

16. **di dare atto** che la presente autorizzazione si intende accordata con salvezza dei diritti dei terzi e sotto l'osservanza di tutte le disposizioni vigenti in materia di tutela ambientale, in conseguenza il titolare dell'autorizzazione allo scarico viene ad assumere la piena ed esclusiva responsabilità per quanto riguarda i diritti dei terzi;

17. **di dare altresì atto che** la Regione Puglia si riserva di modificare ed integrare il presente provvedimento in ragione delle criticità che potrebbero verificarsi nel corso di esercizio dello scarico e delle segnalazioni che potrebbero pervenire dagli organi preposti al controllo e dagli altri enti interessati;

18. **di disporre** la notifica a mezzo pec del presente provvedimento all'AQP S.p.A, all'Autorità Idrica Pugliese, alla Sezione Regionale di Vigilanza Ambientale, all'ARPA Puglia, alla Provincia di Brindisi ed al Comune di Cisternino;

19. **di dare atto** che il presente provvedimento è immediatamente esecutivo;

Avverso il presente Provvedimento è ammesso, entro 60 giorni dalla pubblicazione dello stesso, ricorso al TAR Puglia, ovvero entro 120 giorni ricorso straordinario al Presidente della Repubblica

Il presente atto, composto da n. 11 facciate viene redatto in un unico originale, interamente in formato digitale, ai fini di pubblicità legale, nel rispetto della tutela alla riservatezza dei cittadini, secondo quanto disposto dal D. Lgs. n. 196/03 in materia di protezione dei dati personali e ss. mm. ii.

Il presente provvedimento, sarà:

a) conservato e custodito nei sistemi di archiviazione digitale dell'Amministrazione Regionale;
b) inviato telematicamente e in formato digitale al Direttore del Dipartimento Agricoltura, Sviluppo Rurale e Ambientale, all'Assessore alle Risorse Idriche;
c) inviato in formato digitale al Segretariato della Giunta Regionale e sempre per il tramite della piattaforma informatica regionale;
d) inviato in formato digitale all'AQP S.p.A, all'Autorità Idrica Pugliese, alla Sezione Regionale di Vigilanza Ambientale, all'ARPA Puglia, alla Provincia di Brindisi ed al Comune di Cisternino;
e) pubblicato all'albo on-line nelle pagine del sito ufficiale della Regione Puglia www.regione.puglia.it, ai sensi di quanto previsto dall'articolo 20, comma 3, del D.P.G.R. n. 443/2015, e sul portale Amministrazione Trasparente;
f) pubblicato sul Bollettino Ufficiale della Regione Puglia.

Il Dirigente della Sezione Risorse Idriche
Ing. Andrea Zotti

DETERMINAZIONE DEL DIRIGENTE SEZIONE SICUREZZA DEL CITTADINO, POLITICHE PER LE MIGRAZIONI, ANTIMAFIA SOCIALE 27 novembre 2020, n. 199

POR Puglia 2014-2020 – Asse IX "Promuovere l'inclusione sociale, la lotta alla povertà e ogni forma di discriminazione – Azione 9.14 "Interventi per la diffusione della legalità" – Sub-Azione 9.14 c) "Interventi di recupero funzionale". Avviso pubblico denominato "Dal Bene confiscato al Bene riutilizzato: strategie di comunità per uno sviluppo responsabile e sostenibile". Presa d'atto dei lavori della Commissione e approvazione dell'esito di valutazione di ammissibilità formale e sostanziale dell'istanza presentata dal Comune di Statte (Ta).

IL DIRIGENTE DELLA SEZIONE
Sicurezza del Cittadino, Politiche per le migrazioni, Antimafia sociale

- Visti gli articoli 4 e 5 della L.R. n. 7/1997;
- Vista la Deliberazione G.R. n. 3261 del 28/7/1998;
- Visti gli artt. 4 e 16 del D. Lgs. 165/2001;
- Visto l'art. 32 della legge 18 giugno 2009, n. 69, che prevede l'obbligo di sostituire la pubblicazione tradizionale all'Albo ufficiale con la pubblicazione di documenti digitali sui siti informatici;
- Visto il Decreto legislativo n.101/2018, emanato il 10 agosto 2018 ed entrato in vigore il 19 settembre 2018 recante "Disposizioni per l'adeguamento della normativa nazionale alle disposizioni del regolamento (UE) 2016/679 del Parlamento europeo e del Consiglio, del 27 aprile 2016, relativo alla protezione delle persone fisiche con riguardo al trattamento dei dati personali, nonché alla libera circolazione di tali dati e che abroga la direttiva 95/46/CE (regolamento generale sulla protezione dei dati)";
- Visto il D.Lgs. n. 118/2011 e ss.mm.ii;
- Richiamato il DPGR n. 443 del 31 luglio 2015 pubblicato sul BURP n. 109 del 3 agosto 2015, che approva l'Atto di Alta organizzazione connesso alla adozione del modello organizzativo denominato "Modello Ambidestro per l'Innovazione della macchina Amministrativa regionale- MAIA;
- Vista la Legge Regionale n. 55 del 30/12/2019 "Disposizioni per la formazione del bilancio 2020 e bilancio pluriennale 2020-2022 della Regione Puglia (Legge di stabilità regionale 2020)";
- Vista la Legge Regionale n. 56 del 30/12/2019 "Bilancio di previsione della Regione Puglia per l'esercizio finanziario 2020 e pluriennale 2020-2022";
- Vista la Deliberazione di Giunta regionale n. 55 del 21/01/2020 di approvazione del Documento tecnico di accompagnamento e del Bilancio finanziario gestionale 2020 – 2022;
- Richiamata la D.G.R. n. 458 dell'8 aprile 2016 con la quale la Giunta regionale ha approvato, in attuazione dell'articolo 19 del Decreto del Presidente della Giunta regionale 31 luglio 2015, n.443, l'allegato A alla predetta deliberazione denominato "Definizioni delle Sezioni di Dipartimento e delle relative funzioni";
- Visto il Regolamento (UE) n. 1303/2013 del Parlamento europeo e del Consiglio del 17 dicembre 2013 recante disposizioni comuni sul Fondo europeo di sviluppo regionale, sul Fondo sociale europeo che abroga il Regolamento (CE) n. 1083/2006 del Consiglio;
- Visto il Regolamento (UE) n. 1301/2013 del 17 dicembre 2013 del Parlamento Europeo e del Consiglio, relativo al Fondo europeo di sviluppo regionale e a disposizioni specifiche concernenti l'obiettivo "Investimenti a favore della crescita e dell'occupazione" e che abroga il regolamento (CE) n. 1080/2006;
- Visto il Regolamento delegato (UE) n. 240/2014 del 7 gennaio 2014 della Commissione, recante un codice europeo di condotta sul partenariato nell'ambito dei fondi strutturali e d'investimento europei (SIE), che definisce i principi essenziali e le buone prassi volte a garantire l'efficace organizzazione del partenariato e della governance a più livelli, basato sulla stretta collaborazione tra autorità pubbliche, parti economiche e sociali e pertinenti organismi della società civile, in attuazione dell'art. 5 del Reg. (UE) n. 1303/2013;
- Visto il Regolamento di esecuzione (UE) n. 1011/2014 del 22 settembre 2014 della Commissione, recante modalità di esecuzione del Regolamento (UE) n. 1303/2013 del Parlamento Europeo e del Consiglio per quanto riguarda i modelli per la presentazione di determinate informazioni tra beneficiari e autorità di

gestione, autorità di certificazione, autorità audit e organismi intermedi pubblicato nella GUUE L. 286 del 30 novembre 2014;

- Vista la Decisione C(2015) 5854 del 13 agosto 2015 con cui la Commissione Europea ha approvato il Programma Operativo Regionale 2014/2020 della Puglia, da ultimo modificato con Decisione di esecuzione dalla Commissione C(2018) 7150 finale del 23 ottobre 2018;
- Visto il Regolamento (UE, Euratom) n. 2018/1046 del Parlamento europeo e del Consiglio, del 18 luglio 2018, che stabilisce le regole finanziarie applicabili al bilancio generale dell'Unione, che modifica i regolamenti (UE) n. 1296/2013, (UE) n. 1301/2013, (UE) n. 1303/2013, (UE) n. 1304/2013, (UE) n. 1309/2013, (UE) n. 1316/2013, (UE) n. 223/2014, (UE) n. 283/2014 e la decisione n. 541/2014/UE e abroga il Regolamento (UE, Euratom) n. 966/2012;
- Vista la Legge 17 marzo 1996, n. 109 "Disposizioni in materia di gestione e destinazione di beni sequestrati o confiscati Modifiche alla legge 31 maggio 1965, n. 575, e all'articolo 3 della legge 23 luglio 1991, n. 223. Abrogazione dell'articolo 4 del decreto-legge 14 giugno 1989, n. 230, convertito, con modificazioni, dalla legge 4 agosto 1989, n. 282;
- Visto l'Accordo di Partenariato Italia 2014-2020 che definisce la strategia e le priorità di investimento per l'impiego dei fondi strutturali e di investimento europei (SIE) 2014-2020, approvato dalla Commissione Europea in data 29 ottobre 2014 con propria Decisione di esecuzione C (2014) 8021 finale;
- Richiamata la D.G.R. n. 833 del 07/06/2016 con la quale la Giunta Regionale ha approvato la nomina dei Responsabili di Azione del Programma Operativo FESR-FSE 2014-2020, disponendo in capo al Dirigente della Sezione Sicurezza del Cittadino, Politiche per le migrazioni, Antimafia sociale, la responsabilità dell'Azione 9.14 del POR Puglia 2014-2020;
- Vista la D.G.R. n. 970/2017 di approvazione dell'atto di organizzazione del POR Puglia FSER-FSE 2014-2020;
- Richiamata la DGR n. 2439 del 30.12.2019 con la quale la Giunta Regionale ha conferito l'incarico di dirigente della Sezione Sicurezza del cittadino, Politiche per le migrazioni, Antimafia sociale;

- Sulla base dell'istruttoria espletata dalla responsabile PO "Interventi per la diffusione della legalità", responsabile del procedimento amministrativo, emerge quanto segue:

Premesso che:

- Le Regione Puglia, in attuazione alla L.R. n. 14 del 28 marzo 2019 - "Testo Unico in materia di legalità, regolarità amministrativa e sicurezza" – promuove e sostiene, attraverso una pluralità di interventi, la diffusione della legalità tra cui anche il riuso sociale dei beni confiscati, quale leva fondamentale per lo sviluppo di una regione libera dalle mafie.

- nell'ambito del POR Puglia 2014-2020, l'Asse prioritario IX - "Promuovere l'inclusione sociale, la lotta alla povertà e ogni forma di discriminazione" – attraverso l'Azione 9.14 - "Interventi per la diffusione della legalità" – contribuendo al perseguimento della Priorità 9i) "i) – L'inclusione attiva, anche per promuovere le pari opportunità e la partecipazione attiva, e migliorare l'occupabilità (FSE - art.3 punto i) Reg. (UE) n. 1304/2013), attraverso l'Obiettivo Specifico 9c) "Rafforzamento dell'economia sociale, per favorire innovazione di processo e di prodotto tra le organizzazioni del Terzo Settore e le imprese sociali, la riduzione della frammentazione e il rafforzamento delle imprese sociali in termini di radicamento nelle comunità locali e di capacità di supportare la strategia per l'inclusione sociale attiva e il contrasto alle povertà";

- la Sub-Azione POR 9.14 c) "Interventi di recupero funzionale e riuso di vecchi immobili in collegamento con attività di animazione sociale e partecipazione collettiva, inclusi interventi per il riuso e la rifunzionalizzazione dei beni confiscati alle mafie" – Azione AdP 9.6.6. -, sostiene progetti di intervento anche con l'apporto delle comunità locali per giungere alla definizione di percorsi di riattivazione e rigenerazione urbana, finalizzata al riuso dei beni confiscati alle mafie;

- con D.G.R. n. 2312 del 09.12.2019 sono state approvate le Prime Disposizioni attuative e la conseguente variazione al Bilancio di previsione 2019 e pluriennale 2019-2020, relative all'Azione 9.14 "Interventi per la diffusione della legalità"– Sub-Azione 9.14 c) "Interventi di recupero funzionale" che ha uno stanziamento pari a € 8.000.000,00. Inoltre, sono stati definiti criteri e modalità per l'adozione dell'Avviso Pubblico denominato "Dal Bene confiscato al Bene riutilizzato: strategie di comunità per uno sviluppo responsabile e sostenibile";

- con D.G.R. n. 296 del 10.03.2020, sono state approvate Nuove Disposizioni attuative approvate con D.G.R. n. 2312 del 09.12.2019", relative all'Azione 9.14 "Interventi per la diffusione della legalità"– Sub-Azione 9.14 c) "Interventi di recupero funzionale", con la quale si dispone che il contributo massimo concedibile dalla Regione Puglia, per ciascuna proposta progettuale, sia incrementato, rispetto alla precedente D.G.R., sino ad un massimo di € 1.000.000,00;

- con Determina Dirigenziale n. 48 del 21/04/2020 (BURP n. 58 del 23.04.2020), il Dirigente della Sezione ha approvato l'Avviso pubblico "Dal Bene confiscato al Bene riutilizzato: strategie di comunità per uno sviluppo responsabile e sostenibile" (e relativi allegati) e lo schema di "Disciplinare regolante i rapporti tra la Regione Puglia e il Soggetto beneficiario";

- con A.D. n. 152 del 06.10.2020, il Dirigente della Sezione Sicurezza del Cittadino, Politiche per le Migrazioni, Antimafia Sociale, ha nominato la Commissione di valutazione delle proposte progettuali.

Considerato che:

- l'art. 5.1 - "Procedure di selezione adottata", del suddetto Avviso, stabilisce che lo stesso opera con la "modalità a sportello" e che le istanze potranno essere presentate a decorrere dal giorno successivo a quello di pubblicazione sul BURP e sino al 31.05.2021 (art. 4.3 termini di presentazione);

- l'art. 5.2 - "Iter istruttorio" definisce che la valutazione complessiva sarà effettuata da una Commissione istituita presso la Sezione Sicurezza del Cittadino, Politiche le Migrazioni, Antimafia Sociale, nominata con apposito Atto Dirigenziale;

- con verbale n. 1 del 10.11.2020, la Commissione di valutazione ha preso atto delle proposte progettuali pervenute alla data del 30.09.2020, come riportate nella tabella seguente e, coerentemente con l'Avviso Pubblico, ha predisposto e approvato le tre schede di: 1) verifica di ammissibilità formale, 2) ammissibilità sostanziale, 3) valutazione tecnica;

N.	SOGGETTO PROPONENTE	DENOMINAZIONE PROGETTO	SEDE SVOLGIMENTO	DATE/ORA ARRIVO PEC	N. PROTOCOLLO
1	Comune di Statte (TA)	Stabilimento industriale ex Italferro SUD	Statte (TA)	11.05.2020 – ore 19.15	AOO_176/0000678 del 13.05.2020
2	Comune di Trepuzzi (LE)	Interventi di ristrutturazione e riqualificazione dell'immobile confiscato alla criminalità ubicato in Trepuzzi, alla Via Thaon De Revel n. 6	Trepuzzi (LE)	06.08.20202 – ore 10.43	AOO_176/0001300 del 07.08.2020
3	Comune di Ugento (LE)	Centro visite del parco	Ugento (LE)	26.09.2020 – ore 12.16	AOO_176/0001588 del 29.09.2020
4	Comune di Monopoli (BA)	Il Bene che vorrei	Monopoli (BA)	30.09.2020 – ore 16.11	AOO_176/0001601 del 01.10.2020

- con verbale del 18.11.2020, la Commissione di valutazione, ha proceduto all'istruttoria della prima proposta progettuale pervenuta dal Comune di Statte (TA), secondo l'ordine cronologico di arrivo;

- Con nota acclarata al protocollo della Sezione Sicurezza del Cittadino, Politiche per le Migrazioni, Antimafia Sociale AOO_176/0002144 del 27.11.2020, il Presidente Ing. Giuseppe Muraglia, ha trasmesso il verbale della commissione di valutazione unitamente agli allegati 1 e 2. relativi all'istruttoria conclusa, per la proposta progettuale pervenuta dal Comune di Statte (Ta).

Preso atto che:

- la Commissione, ha verificato la completezza di tutta la documentazione presentata a corredo dell'istanza di candidatura, ha proceduto alla valutazione, secondo quanto stabilito dai punti 5.2.1. e 5.2.2. dell'Avviso. A conclusione dell'esito istruttorio, ha ritenuto **NON AMMISSIBILE** la proposta progettuale presentata dal comune di Statte (Ta), per la successiva fase di valutazione tecnica di cui al punto 5.2.3 dell'Avviso, in quanto il suddetto progetto non risponde ai requisiti previsti dall'Avviso "Dal Bene confiscato al Bene riutilizzato: strategie di comunità per uno sviluppo responsabile e sostenibile".

Tanto premesso e considerato, si propone di:

- di prendere atto dei lavori della Commissione e, contestualmente, approvare l'esito dell'istruttoria in merito alla verifica di ammissibilità formale e sostanziale, a valere sul progetto presentato dal comune di Statte (Ta);

- Pubblicare il presente provvedimento nel Bollettino Ufficiale Regione Puglia (BURP).

VERIFICA AI SENSI DEL d.lgs. 196/03 e del Reg. (UE) n. 679/2016

Garanzia della riservatezza

La pubblicazione sul BURP, nonché la pubblicazione all'Albo o sul sito istituzionale, salve le garanzie previste dalla legge 241/90 in tema di accesso ai documenti amministrativi, avviene nel rispetto della tutela della riservatezza dei cittadini secondo quanto disposto dal Regolamento UE n. 679/2016 in materia di protezione dei dati personali, nonché dal D.Lgs. 196/2003 ss.mm.ii., e ai sensi del vigente Regolamento n. 5/2006 per il trattamento dei dati sensibili e giudiziari, in quanto applicabile.

Ai fini della pubblicità legale, il presente provvedimento è stato redatto in modo da evitare la diffusione di dati personali identificativi non necessari, ovvero il riferimento alle particolari categorie di dati previste dagli articoli 9 e 10 del succitato Regolamento UE.

Adempimenti Contabili di cui al D.lgs 118/2011 e ss.mm.i..
Il presente provvedimento **non comporta alcun mutamento quantitativo di spesa** né a carico del Bilancio Regionale né a carico di Enti i cui creditori potrebbero rivalersi sulla Regione.

Tutto ciò premesso e considerato

IL DIRIGENTE DELLA SEZIONE
SICUREZZA CITTADINO, POLITICHE PER LE MIGRAZIONI, ANTIMAFIA SOCIALE

- sulla base delle risultanze istruttorie di cui innanzi;
- viste le attestazioni in calce al presente provvedimento;
- ritenuto di dover provvedere in merito;

DETERMINA

- di prendere atto di quanto espresso in narrativa, che qui si intende integralmente riportato
- di dare atto che la Commissione tecnica di valutazione in data 18.11.2020, ha proceduto all'istruttoria della proposta progettuale presentata dal Comune di Statte (Ta) dell'Avviso Pubblico "*Dal Bene confiscato al Bene riutilizzato: strategie di comunità per uno sviluppo responsabile e sostenibile*", per la selezione di interventi finalizzati a promuovere il riutilizzo sociale dei beni confiscati alla criminalità, rispettando l'ordine cronologico di arrivo e applicando gli elementi di verifica specificati nel suddetto Avviso e riportati nel verbale della Commissione di valutazione;
- di approvare le risultanze della Commissione quale esito a conclusione dei lavori di valutazione in merito alla verifica di ammissibilità formale e sostanziale, a valere sul progetto presentato dal comune di Statte (Ta);
- di dare atto che la suddetta proposta progettuale, presentata dal comune di Statte (Ta), è risultata **Non Ammissibile** in quanto progetto non risponde ai requisiti previsti dall'Avviso "Dal Bene confiscato al Bene riutilizzato: strategie di comunità per uno sviluppo responsabile e sostenibile".
- di disporre la pubblicazione del presente provvedimento con i relativi allegati sul Bollettino Ufficiale della Regione Puglia, a cura della Sezione Sicurezza del Cittadino, Politiche per le Migrazioni, Antimafia Sociale, ai sensi dell'art.6, della L.R. n.13/94 e che la stessa costituisce unica notifica agli interessati.

Il presente provvedimento:

a) viene redatto in forma integrale, nel rispetto della tutela alla riservatezza dei cittadini, secondo quanto disposto dal D.Lgs. 196/03 in materia di protezione dei dati personali e ss.mm.ii;
b) è unicamente formato con mezzi informatici e firmato digitalmente e sarà conservato, ai sensi delle Linee Guida del Segretario generale della Giunta regionale e del Segretario Generale del Presidente, prot. n. AOO_022/652 del 31.3.2020, sui sistemi informatici regionali CIFRA, Sistema Puglia e Diogene;
c) sarà reso pubblico, ai sensi dell'art. 20 comma 3 del Decreto del Presidente della giunta regionale n.443 del 31.07.2015, mediante affissione per 10 giorni lavorativi a decorrere dalla data della sua adozione, all'Albo delle Determinazioni Dirigenziali su sistema.puglia.it;
d) sarà pubblicizzato nella sezione "Amministrazione trasparente" del sito www.regione.puglia.it;
e) sarà trasmesso, tramite la piattaforma CIFRA:
   - al Servizio Ragioneria, per i successivi adempimenti di competenza
   - al Segretariato della Giunta Regionale;
f) è composto da n. 6 facciate, oltre allegati;

IL DIRIGENTE DELLA SEZIONE
Sicurezza del cittadino, Politiche per le Migrazioni, Antimafia Sociale
Dott. Domenico De Giosa

DETERMINAZIONE DEL DIRIGENTE SEZIONE STRATEGIE E GOVERNO DELL'OFFERTA 25 novembre 2020, n. 310
Autorizzazione all'esercizio per trasferimento ed accreditamento istituzionale dell'Ospedale di Comunità sito al piano terra del Centro Polifunzionale Distrettuale (Casa della Salute) ubicato in Cisternino alla via F. Magellano, ai sensi dell'art. 3, comma 3, lett. c) e dell'art. 28 della L.R. n. 9/2017 s.m.i..

Il Dirigente della Sezione

Vista la Legge regionale 4 febbraio 1997, n. 7 – Norme di Organizzazione dell'Amministrazione Regionale;

Vista la Deliberazione G.R. n. 3261 del 28/7/98 e s.m.i.;

Visti gli artt. 4 e 16 del D. Lgs. 165/01 e s.m.i.;

Vista la deliberazione di Giunta Regionale n. 1426 del 4/10/2005;

Visto il Decreto del Presidente della Giunta Regionale 22 febbraio 2008 n. 161;

Vista la Deliberazione di Giunta Regionale n. 1444 del 30 luglio 2008;

Vista la Determinazione del Direttore dell'Area Organizzazione e Riforma dell'Amministrazione n. 9 del 20/04/2015, ad oggetto "*riassetto organizzativo dell'Area Politiche per la promozione della salute, delle persone e delle pari opportunità*";

Visto il Decreto del Presidente della Giunta Regionale 31 luglio 2015 n. 443, ad oggetto "*Adozione del modello organizzativo denominato "Modello Ambidestro per l'innovazione della macchina Amministrativa regionale – MAIA". Approvazione Atto di Alta Organizzazione*";

Vista la Determinazione del Direttore del Dipartimento Risorse Finanziarie e Strumentali, Personale e Organizzazione n. 16 del 31/03/2017 di conferimento dell'incarico di Dirigente del Servizio Accreditamenti e Qualità;

Vista la Deliberazione di Giunta Regionale n. 1732 del 22/10/2020, di conferimento dell'incarico dirigenziale, in applicazione dell'art. 5, comma 9 del Decreto Legge del 6 luglio 2012, n. 95, della Sezione Strategie e Governo dell'Offerta.

In Bari, presso la sede della Sezione Strategie e Governo dell'Offerta, riceve la seguente relazione.

La L.R. n. 9/2017 "*Nuova disciplina in materia di autorizzazione alla realizzazione e all'esercizio, all'accreditamento istituzionale e accordi contrattuali delle strutture sanitarie e socio sanitarie pubbliche e private*" e s.m.i. prevede:

- all'art. 3, comma 3, lett. c) che "*Con determinazione il dirigente della sezione regionale competente, in conformità alle disposizioni della legge 7 agosto 1990, n. 241 (Nuove norme sul procedimento amministrativo): (…) c) rilascia e revoca i provvedimenti di autorizzazione all'esercizio per le strutture sanitarie e socio-sanitarie di propria competenza e i provvedimenti di accreditamento.*";
- all'art. 28, "*Il trasferimento definitivo delle strutture accreditate*".

Con istanza prot. n. 79531 del 20/10/2020 trasmessa con *Pec* in pari data, il Direttore Generale della ASL BR, "*avendo inoltrato, con nota prot. n. 76750 del 12.10.2020, al Sig. Sindaco del Comune di Cisternino e, per conoscenza, al Servizio in indirizzo, ai sensi del combinato disposto di cui all'articolo 5, comma 2, punto 2.3 ed all'art. 7 della L.R. n. 9/2017 e s.m.i., apposita istanza di autorizzazione alla realizzazione per trasferimento dell'Ospedale di Comunità (art. 5, c. 1, punto 1.2.1 della L.R. n. 9/2017 e s.m.i.), dall'attuale sede, sita al 1° piano del Presidio Territoriale di Assistenza (PTA) di Cisternino (BR) ubicato in via Regina Margherita, alla nuova sede, sita al piano terra del Centro Polifunzionale Distrettuale (Casa della Salute) ubicato in Cisternino alla via F. Magellano*", ha chiesto:

"

- *ai sensi degli articoli 8 e 28 (commi 5 e 6) della L.R. n. 9/2017 e s.m.i., il rilascio dell'autorizzazione all'esercizio*

per trasferimento dall'attuale sede, sita al 1° piano del Presidio Territoriale di Assistenza (PTA) di Cisternino (BR) ubicato in via Regina Margherita, alla nuova sede, sita al piano terra del Centro Polifunzionale Distrettuale (Casa della Salute) ubicato in Cisternino alla via F. Magellano, e l'accreditamento istituzionale nella nuova sede dell'Ospedale di Comunità (art. 5, c.1, punto 1.2.1 della L.R. n. 9/2017 e s.m.i.) con n. 11 p.l..",

dichiarando "*che:*

- *la struttura è stata realizzata in conformità del progetto di struttura destinata all'erogazione di prestazioni sanitarie in regime residenziale;*
- *la struttura rispetta la vigente normativa in materia igienico-sanitaria e sicurezza del lavoro;*
- *la struttura è in possesso dei requisiti minimi ed ulteriori in conformità a quanto richiesto dal Regolamento Regionale n. 03.2005 come modificato dal Regolamento Regionale n. 03.2010 e s.m.i.;*
- *il Responsabile sanitario del PTA di Cisternino e quindi anche dell'Ospedale di Comunità, che sarà trasferito alla via F. Magellano, è la dr.ssa Rosato Rosa, nata (…) il (omissis), laureata in Medicina e Chirurgia presso l'Università degli Studi di Chieti (…) specialista in Igiene e Medicina Preventiva, iscritta presso l'Ordine dei Medici Chirurghi e degli Odontoiatri della Provincia di Brindisi;*
- *il personale dedicato all'Ospedale di Comunità di Cisternino è il seguente:*
  - *n. 8 CPS Infermieri professionali;*
  - *n. 8 Operatori Socio Sanitari;*
  - *n. 1 CPS Fisioterapista.*"

ed allegandovi:

"

a) copia dell'autorizzazione alla realizzazione (prot. n. 20890 del 13/10/2020, con cui il Responsabile dell'Area Tecnica del Comune di Cisternino ha autorizzato "l*a realizzazione per trasferimento dell'Ospedale di Comunità (art. 5, c 1, punto 1.2.1 della L.R. n. 9/2017 e s.m.i.), dalla attuale sede, sita al primo piano del Presidio Territoriale di Assistenza (PTA) di Cisternino (BR) ubicato in via Regina Margherita, nella nuova sede, sita al piano terra del Centro Polifunzionale Distrettuale (Casa della Salute) ubicato in Cisternino alla via F. Magellano, con n. 11 p.l.*", n.d.r.)";

b) copia della Segnalazione Certificata di Agibilità;

c) piantina planimetrica del piano terra del Centro Polifunzionale Distrettuale (Casa della Salute) di Cisternino ove è ubicato l'Ospedale di Comunità di nuova realizzazione;

d) copia del documento di identità.".

In relazione a quanto sopra, **con nota prot. n. AOO_183/16089 del 29/10/2020**:

"*considerato che:*

- *l'Ospedale di Comunità con n. 12 posti letto, quale Degenza Territoriale del PTA di Cisternino, risulta individuato nella apposita scheda che è parte integrante del documento di dettaglio sulla organizzazione dei PTA allegato alla D.G.R. n. 375 del 19/03/2020 ad oggetto "Approvazione Regolamento regionale "Modifiche al Regolamento regionale 21 gennaio 2019, n. 7 (Regolamento regionale sul modello organizzativo e di funzionamento dei Presidi Territoriali di Assistenza)";*

- *la Legge Regionale n. 9/2017 e s.m.i. dispone:*

  all'art. 24 (procedure di accreditamento e di verifica dei requisiti) che:

  "(…)

  2. Le strutture pubbliche e private, gli Istituti di ricovero e cura a carattere scientifico (IRCCS) privati e gli enti ecclesiastici possono richiedere con unica istanza il rilascio dell'autorizzazione all'esercizio e dell'accreditamento istituzionale.

  3. Ai fini della concessione dell'accreditamento, il dirigente della sezione regionale competente, verificata la funzionalità della struttura in base agli indirizzi di programmazione regionale come individuati all'atto dell'autorizzazione, in caso di esito positivo, avvia la fase istruttoria entro sessanta giorni dal ricevimento

della domanda e chiede la verifica sugli aspetti tecnico-sanitari e il rispetto della disciplina prevista dal CCNL di settore all'Organismo tecnicamente accreditante, il quale trasmette gli esiti entro novanta giorni dal conferimento dell'incarico. Sulla base delle risultanze delle valutazioni effettuate, il dirigente della sezione regionale competente, completata la fase istruttoria e predispone gli atti conseguenti. Gli oneri derivanti dall'attività di verifica sono a carico dei soggetti che richiedono l'accreditamento, secondo tariffe definite dalla Giunta regionale.";

all'art. 28 (trasferimento definitivo delle strutture accreditate) che:

"1. L'accreditamento si intende conferito esclusivamente al soggetto e per la sede della struttura così come risulta dall'atto che lo concede.

2. Il trasferimento definitivo della sede di strutture sanitarie e socio-sanitarie già accreditate è autorizzato, ai fini del mantenimento dell'accreditamento nella nuova sede, nel termine di sessanta giorni dalla data di presentazione di apposita istanza, dal dirigente della sezione regionale competente, nell'ambito dello stesso distretto socio-sanitario dell'azienda sanitaria locale. Per gli IRCCS e i presidi ospedalieri di primo e secondo livello, di cui al punto 2 (classificazione delle strutture ospedaliere) dell'allegato al decreto ministeriale 2 aprile 2015, n. 70 (Regolamento recante definizione degli standard qualitativi, strutturali, tecnologici e quantitativi relativi all'assistenza ospedaliera), e per le strutture pubbliche, il trasferimento di sede può essere autorizzato entro il territorio dell'azienda sanitaria locale interessata.

3. Il predetto trasferimento definitivo in altro comune è autorizzato, anche con riferimento alla localizzazione territoriale delle strutture sanitarie e socio-sanitarie della medesima tipologia esistenti nel distretto socio-sanitario o nel comune di destinazione e in quello di provenienza, sentito il direttore generale della azienda sanitaria locale interessata, che si pronuncia entro e non oltre il termine di trenta giorni dalla data della richiesta. Tale verifica è effettuata ai sensi dell'articolo 8-ter del d.lgs. 502/1992 e sostituisce la verifica di compatibilità prevista dagli articoli 7 e 24 della presente legge, rispettivamente, ai fini dell'autorizzazione alla realizzazione per trasferimento e del mantenimento dell'accreditamento.

4. L'autorizzazione di cui ai commi 2 e 3 è atto propedeutico alla richiesta di autorizzazione alla realizzazione per trasferimento ai sensi del combinato disposto di cui all'articolo 5, comma 1, punto 2.3. e all'articolo 7, nonché all'autorizzazione all'esercizio per trasferimento di cui all'articolo 8.

5. La Regione, entro trenta giorni dal ricevimento dell'istanza di autorizzazione all'esercizio per trasferimento, avvalendosi del dipartimento di prevenzione dell'ASL competente per territorio, dispone la verifica presso la nuova sede dei requisiti minimi di cui al regolamento regionale o altra specifica normativa e previsione della contrattazione collettiva. L'accertamento da parte del dipartimento di prevenzione è effettuato entro sessanta giorni dalla data di conferimento dell'incarico di verifica. Completato l'iter istruttorio, il dipartimento di prevenzione dell'ASL inoltra gli atti degli accertamenti e il parere conclusivo alla Regione, che, in caso di esito favorevole, rilascia l'autorizzazione all'esercizio per trasferimento entro i successivi sessanta giorni.

6. La Regione, previa istanza di mantenimento dell'accreditamento presso la nuova sede, avvalendosi dell'Organismo tecnicamente accreditante, verifica il rispetto dei requisiti ulteriori di accreditamento ed entro sessanta giorni dal ricevimento dell'esito favorevole della verifica rilascia il provvedimento di mantenimento dell'accreditamento.";

all'art. 29 (norme transitorie e finali), comma 9 che "Nelle more dell'adozione del regolamento di organizzazione interna e di definizione delle modalità operative dell'attività di verifica dell'Organismo tecnicamente accreditante, da adottarsi entro il termine di sessanta giorni dalla data di entrata in vigore della presente legge, il dirigente della sezione regionale competente o il comune, nelle ipotesi di cui all'articolo 28, per la valutazione degli aspetti tecnico-sanitari di cui all'articolo 24, comma 3, si avvale dei dipartimenti di prevenzione delle aziende sanitarie locali, garantendo il rispetto di criteri di rotazione e di appartenenza ad ambiti territoriali aziendali diversi rispetto a quello di ubicazione della struttura da accreditare."";

la scrivente Sezione ha invitato:

"

- *(…) il Direttore Generale dell'ASL BR a trasmettere a questa Sezione, al Servizio Qu.OTA – Aress ed al*

Dipartimento di Prevenzione della ASL LE dichiarazione sostitutiva di atto di notorietà in ordine al possesso dei requisiti di accreditamento previsti dal Manuale di Accreditamento per le "strutture di assistenza territoriale extra-ospedaliera di cui all'allegato B" del R.R. n. 16/2019, limitatamente alla fase di "plan", con allegate griglie di autovalutazione compilate e firmate;

- *(…) il Dipartimento di Prevenzione dell'ASL BR ai fini del rilascio dell'autorizzazione all'esercizio per trasferimento, ai sensi dell'art. 28, comma 5 della L.R. n. 9/2017 e s.m.i., ad effettuare idoneo sopralluogo presso il Centro Polifunzionale Distrettuale (Casa della Salute) in Cisternino alla via F. Magellano - piano terra, al fine di verificare il possesso dei requisiti minimi, specifici e generali di cui al R.R. n. 3/2005, Sez. C.01.02 (Area di Degenza) e Sez. D.06 (Ospedale di Comunità), previsti per il rilascio dell'autorizzazione all'esercizio dell'Ospedale di Comunità con 11 p.l., comunicandone l'esito alla scrivente Sezione;*
- *(…) il Dipartimento di Prevenzione dell'ASL LE ai fini del rilascio dell'accreditamento istituzionale, ai sensi degli artt. 24, comma 3, 28, comma 6 e 29, comma 9 della L.R. n. 9/2017 e s.m.i., ad effettuare idoneo sopralluogo presso il Centro Polifunzionale Distrettuale (Casa della Salute) in Cisternino alla via F. Magellano - piano terra, al fine di verificare il possesso dei requisiti ulteriori, specifici e generali di cui al R.R. n. 3/2005 e s.m.i., Sez. C.01.02 (Area di Degenza) e Sez. D.06 (Ospedale di Comunità), ed al R.R. n. 16/2019 limitatamente ai requisiti della fase di "plan" previsti dal Manuale di Accreditamento per le "strutture di assistenza territoriale extra-ospedaliera di cui all'allegato B", previsti per il rilascio dell'accreditamento istituzionale dell'Ospedale di Comunità con 11 p.l. (…)*".

Con nota prot. n. 88188 del 10/11/2020 inviata con *Pec* di pari data, il Direttore Generale dell'ASL BR ha trasmesso alla scrivente Sezione, al Servizio Qu.OTA ed al Dipartimento di Prevenzione della ASL LE:
"*(…)*

- *Dichiarazione sostitutiva dell'atto di notorietà attestante i requisiti di accreditamento, limitatamente alla fase di PLAN, accompagnato da copia del documenti di identità del Legale Rappresentante;*
- *Griglie di autovalutazione dei requisiti comuni per la fase PLAN delle strutture di assistenza territoriale extra-ospedaliera, ec Reg. Reg. n. 16/2019 – Allegato B – Sezione 1, compilata e firmata concernente l'Ospedale di Comunità di Cisternino.*".

Con nota prot. n. 91888 del 18/11/2020 trasmessa con *Pec* del 19/11/2020, ad oggetto "*Istanza di autorizzazione all'esercizio per trasferimento e accreditamento istituzionale dell'Ospedale di Comunità di Cisternino (BR) – TRASMISSIONE PARERE.*", indirizzata alla scrivente Sezione e, per conoscenza, al Direttore Generale dell'ASL BR, al Sindaco del Comune di Cisternino (BR) ed al Direttore del Dipartimento di Prevenzione dell'ASL LE, il Direttore vicario del Dipartimento di Prevenzione dell'ASL BR ha comunicato quanto segue:
"*(…)*
Coerentemente con l'incarico della Regione Puglia è stato richiesto al Direttore del D.S.S. 2, al Direttore Area Gestione Tecnica ed al Responsabile Servizio Prevenzione e Protezione della A.S.L. Brindisi, ognuno per la propria area di competenza, di produrre la documentazione propedeutica al sopralluogo.
Con la presente si comunica di aver dato esecuzione alla richiesta e, previo accordo con il Dipartimento di Prevenzione della ASL Lecce, incaricato per la verifica del possesso dei requisiti ulteriori di Accreditamento, in data 11.11.2020 è stato effettuato sopralluogo congiunto, ognuno per quanto di competenza, presso il Centro Polifunzionale Distrettuale (Casa della Salute) in Cisternino alla via F. Magellano – piano terra.
Sulla scorta dell'attività svolta, della documentazione acquisita, visionata, valutata e del sopralluogo effettuato si ritiene che la Struttura così come rappresentata e riscontrata, possieda i requisiti minimi, specifici e generali, strutturali, tecnologici ed organizzativi previsti dalla L.R. 9/2017, dal R.R. 3/2005 e s.m.i. per il rilascio, dell'autorizzazione all'esercizio per trasferimento – ai sensi degli artt. 8 e 28, comma 5 della L.R. 9/2017 e s.m.i. – dell'Ospedale di Comunità con nr 11 p.l., sito in Cisternino alla via F. Magellano – piano terra – c/o Centro Polifunzionale Distrettuale (Casa della Salute).
Ente titolare: A.S.L. Brindisi, Via Napoli, 8 – 72100 Brindisi – P. IVA 01647800745;
Responsabile Sanitario/Direttore D.S.S. nr. 2 – Fasano/Cisternino: Dr.ssa Rosa Rosato, nata (…) il (omissis),

laureata in Medicina e Chirurgia e specialista in Igiene e Medicina Preventiva, iscritta all'Albo dei Medici Chirurghi della Provincia di Brindisi (…).".

Con nota prot. n. U.0165014.19-11-2020 trasmessa con *Pec* di pari data, ad oggetto "*Accreditamento istituzionale dell'Ospedale di Comunità presso il Centro Polifunzionale Distrettuale (Casa della Salute) in Cisternino (BR) via F. Magellano snc. Accertamenti finalizzati alla verifica dei requisiti ulteriori, generali e specifici do cui al R.R. n. 3/2005 e s.m.i. e R.R. n. 16/2019. Trasmissione Parere di verifica dei requisiti di accreditamento.*", il Direttore del Dipartimento di Prevenzione dell'ASL LE ha comunicato alla scrivente Sezione e, per conoscenza, al Direttore del Dipartimento di Prevenzione dell'ASL BR, quanto segue:
"*(…)*
A seguito del sopralluogo effettuato in data 11/11/2020 congiuntamente al personale del Dipartimento di Prevenzione Asl di Brindisi incaricato per il rilascio dell'autorizzazione all'esercizio, a conclusione dell'iter procedurale dell'istruttoria:

- *vista l'autorizzazione alla realizzazione per trasferimento, rilasciata dal Comune di Cisternino in data 13/10/2020 prot. n° 20890;*
- *vista la Segnalazione Certificata di Agibilità del 16/10/2020 prot. n° 21302 del 19/10/2020;*
- *vista la Segnalazione certificata di Inizio Attività ai fini della sicurezza Antincendio prot. 0011613 del 20/10/2020 dipvvf;*
- *acquisito il certificato di collaudo statico delle opere in conglomerato cementizio armato, depositato al Comune di Cisternino al prot. 18691 del 27/10/2016 n° reg. com.le CIST 0169/05 del 20/11/2015 e certificato di collaudo delle strutture in C.A. a firma dell'ing. (…) del 28/04/2012 e successive verifiche;*
- *acquisite le dichiarazioni di conformità degli impianti elettrici n. 23/2020 del 01/10/2020, dell'impianto antincendio del 09/07/2019 e dichiarazione di conformità n. 8636106 del 23/09/2020 degli impianti di distribuzione dei gas medicali e loro miscele;*
- *vista la valutazione di impatto acustico del 14/10/2020;*
- *visto il piano di manutenzione delle opere civili e degli impianti del 13/10/2020 e allegati contratti di fornitura;*
- *visto l'elenco delle attrezzature biomediche e contratti di manutenzione e delle apparecchiature e loro collaudi;*
- *visto l'elenco del personale in organico assegnato c/o la struttura;*
- *vista la documentazione inerente il rispetto dei requisiti del D. Lgs. 81/08 in materia di sicurezza dei luoghi di lavoro;*
- *verificata ed acquisita la griglia di autovalutazione per la fase "Plan" del R.R. 16/2019 allegato B;*

lo scrivente esprime parere favorevole al rilascio dell'accreditamento istituzionale dell'Ospedale di comunità con n. 11 p.l. ubicato al piano terra del Centro Polifunzionale Distrettuale (Casa della Salute) ubicato in Cisternino (BR) alla via F. Magellano. (…)".

Con nota prot. n. AOO_183/17259 del 25/11/2020 a firma del Dirigente della Sezione Strategie e Governo dell'Offerta e del Dirigente del Servizio Strategie e Governo dell'Assistenza Territoriale ad oggetto "*Ospedale di Comunità di Cisternino – riscontro a nota prot. n. 85523 del 04/11/2020.*", indirizzata al Direttore Generale della ASL BR e, per conoscenza, al Dirigente del Servizio Accreditamenti e Qualità della Regione Puglia, è stato rappresentato quanto segue:

"*Con riferimento alla nota trasmessa da codesta Direzione Aziendale e indicata in oggetto, si prende atto che, relativamente alla richiesta di trasferimento dell'Ospedale di Comunità di Cisternino dall'attuale sede del PTA di Cisternino, sito in via Regina Margherita, alla nuova sede del Centro Polifunzionale Distrettuale (Casa della Salute), sito in via Magellano, essa non comporta, secondo quanto affermato dalla Direzione Aziendale, alcuna modifica dell'offerta dei servizi del PTA di Cisternino.*
Ciò in quanto, essendo adiacenti la sede del PTA, sita in via Regina Margherita, e la sede del Centro Polifunzionale Distrettuale (Casa della Salute), sita alla via Magellano, l'Ospedale di Comunità, trasferito presso la nuova sede, può considerarsi funzionalmente collegato al PTA.

Codesta Azienda, nella predetta nota, ha dichiarato, infatti, che "tutti gli aspetti organizzativi ed economici dell'offerta sono quelli afferenti la vecchia sede che, pertanto, vengono trasferiti nella nuova sede…".
Ne consegue che non ricorrono i presupposti per la modifica della scheda del PTA di Cisternino, allegata alla D.G.R 19 marzo 2020, n.375, ai sensi dell'art. 5 del Regolamento regionale n.7/2019, considerato, altresì, che sulla base dell'Intesa, ai sensi dell'art. 5, comma 17, del Patto per la Salute 2014-2016, sui requisiti strutturali, tecnologici ed organizzativi minimi dell'Ospedale di Comunità del 20/02/2020, l'Ospedale di Comunità può avere una sede propria.
Infine, si reitera l'invito a comunicare la destinazione d'uso degli spazi inizialmente destinati all'Ospedale di Comunità nella sede del PTA di Cisternino, come già chiesto con nota della scrivente Sezione prot. n. AOO_183/0016307 del 03/11/2020.".

Per tutto quanto sopra esposto si propone, ai sensi dell'art. 3, comma 3, lett. c) e dell'art. 28 della L.R. n. 9/2017 e s.m.i., di rilasciare all'Azienda Sanitaria Locale Brindisi, in persona del Direttore Generale, l'autorizzazione all'esercizio per trasferimento e l'accreditamento istituzionale dell'Ospedale di Comunità con n. 11 posti letto, sito al piano terra del Centro Polifunzionale Distrettuale (Casa della Salute) ubicato in Cisternino (BR) alla via F. Magellano, il cui Responsabile Sanitario è la Dott.ssa Rosa Rosato, nata il *(omissis)*, laureata in Medicina e Chirurgia e specialista in Igiene e Medicina Preventiva, iscritta presso l'Ordine dei Medici Chirurghi della Provincia di Brindisi.

VERIFICA AI SENSI DEL D. Lgs. 196/03
Garanzie alla riservatezza

La pubblicazione dell'atto all'Albo, salve le garanzie previste dalla legge 241/90 in tema di accesso ai documenti amministrativi, avviene nel rispetto della tutela alla riservatezza dei cittadini, secondo quanto disposto dal Dlgs 196/03 in materia di protezione dei dati personali, nonché dal vigente regolamento regionale n. 5/2006 per il trattamento dei dati sensibili e giudiziari.

Ai fini della pubblicità legale, l'atto destinato alla pubblicazione è redatto in modo da evitare la diffusione di dati personali identificativi non necessari ovvero il riferimento a dati sensibili, qualora tali dati fossero indispensabili per l'adozione dell'atto, essi sono trasferiti in documenti separati, esplicitamente richiamati.

ADEMPIMENTI DI CUI ALLA L.R. 28/01 e successive modificazioni ed integrazioni.
Il presente provvedimento non comporta alcun mutamento qualitativo o quantitativo di entrata o di spesa né a carico del Bilancio della Regione né a carico degli Enti per i cui debiti i creditori potrebbero rivalersi sulla Regione e che è escluso ogni ulteriore onere aggiuntivo rispetto a quelli già autorizzati a valere sullo stanziamento previsto dal bilancio regionale.

Il Dirigente Responsabile della Sezione Strategie e Governo dell'Offerta

- sulla base delle risultanze istruttorie innanzi illustrate, che qui si intendono integralmente riportate;
- viste le sottoscrizioni poste in calce al presente provvedimento dal Dirigente del Servizio Accreditamenti e Qualità;

D E T E R M I N A

- ai sensi dell'art. 3, comma 3, lett. c) e dell'art. 28 della L.R. n. 9/2017 e s.m.i., di rilasciare all'Azienda Sanitaria Locale Brindisi, in persona del Direttore Generale, l'autorizzazione all'esercizio per trasferimento e l'accreditamento istituzionale dell'Ospedale di Comunità con n. 11 posti letto, sito al piano terra del Centro Polifunzionale Distrettuale (Casa della Salute) ubicato in Cisternino (BR) alla via F. Magellano, il

cui Responsabile Sanitario è la Dott.ssa Rosa Rosato, nata il (*omissis*), laureata in Medicina e Chirurgia e specialista in Igiene e Medicina Preventiva, iscritta presso l'Ordine dei Medici Chirurghi della Provincia di Brindisi;

- di notificare il presente provvedimento:
  - al Direttore Generale dell'ASL BR;
  - al Direttore del Dipartimento di Prevenzione dell'ASL BR;
  - al Direttore del Dipartimento di Prevenzione dell'ASL LE;
  - al Sindaco del Comune di Cisternino (BR).

Il presente provvedimento:

a) sarà pubblicato all'Albo della Sezione Strategie e Governo dell'Offerta/Albo Telematico (*ove disponibile*);
b) sarà trasmesso in copia conforme all'originale alla Segreteria della Giunta Regionale;
c) sarà trasmesso alla Sezione Comunicazione Istituzionale della Regione Puglia per gli adempimenti di cui all'art. 23 del D. Lgs. n. 33/2013;
d) sarà disponibile nel sito ufficiale della Regione Puglia *(ove disponibile l'albo telematico*);
e) sarà trasmesso al Servizio Strategie e Governo dell'Assistenza Territoriale della Sezione Strategie e Governo dell'Offerta;
f) il presente atto, composto da n. 8 facciate, è adottato in originale;
g) viene redatto in forma integrale.

Il Dirigente della Sezione SGO
(Giovanni Campobasso)

DETERMINAZIONE DEL DIRIGENTE SEZIONE STRATEGIE E GOVERNO DELL'OFFERTA 26 novembre 2020, n. 312
Approvazione del Piano Operativo "Gestione Bandi Telematici Area Sanità – ALATALEMA 4" - Affidamento alla Società InnovaPuglia s.p.a.

IL DIRIGENTE DELLA SEZIONE STRATEGIE E GOVERNO DELL'OFFERTA

- Visti gli articoli 4 e 5 della L.R. n. 7/97;
- Visti gli artt. 4 e 16 del D. Lgs. 165/01;
- Visto l'art. 32 della legge 18 giugno 2009, n. 69 che prevede l'obbligo di sostituire la pubblicazione tradizionale all'Albo Ufficiale con la pubblicazione di documenti digitali sui siti informatici;
- Visto l'art.18 del D.Lgs 196/03 "Codice in materia di protezione dei dati personali"
- Visto il D.P.G.R. 31 luglio 2015 n. 443 di adozione del modello organizzativo denominato "Modello Ambidestro per l'Innovazione della macchina Amministrativa regionale – MAIA", e s.m.i;
- Vista la D.G.R. 31 luglio 2015, n. 1518, con la quale la Giunta regionale ha approvato l'atto di Alta Organizzazione MAIA;
- Visto il D.P.G.R. n. 316 del 17.05.2016 avente per oggetto "Attuazione modello MAIA di cui al Decreto del Presidente della Giunta Regionale 31 luglio 2015 n. 443. Definizione delle Sezioni di Dipartimento e delle relative funzioni";
- Vista la D.G.R. 29 luglio 2016, n. 1176 "Atto di Alta Organizzazione MAIA adottato con Decreto del Presidente della Giunta regionale 31 luglio 2015, n. 443. Conferimento incarichi di Direzione di Sezione";
- Vista la determinazione n. 16 del 31 marzo 2017 del Direttore del Dipartimento Risorse Finanziarie e Strumentali, Personale e Organizzazione con cui sono stati conferiti gli incarichi di Direzione dei Servizi;
- Vista la D.G.R. 16 luglio 2020, n. 1117 di conferimento incarico del Dirigente della Sezione Strategie e Governo dell'Offerta.

Sulla base dell'istruttoria espletata dal Funzionario istruttore confermata dal Dirigente del Servizio Rapporti Istituzionali e Capitale Umano S.S.R., riceve la seguente relazione.
Premesso che:

- con Deliberazione di Giunta Regionale n. 1404 del 04 luglio 2014 è stato approvato lo schema di convenzione per la "Disciplina per la regolamentazione dei rapporti tra la Regione Puglia e la Società in *house* Innovapuglia s.p.a.";
- in data 11 luglio 2014 è stata poi sottoscritta la relativa convenzione Rep. n. 015967 del 15 luglio 2014, successivamente rettifica ed integrata in conformità ai contenuti delle Deliberazioni di Giunta Regionale n. 2211 del 9 dicembre 2015 e n. 330 del 31 marzo 2016;
- con determinazione dirigenziale n. 10 del 09 settembre 2014 dell'Area Politiche per lo Sviluppo Economico, il Lavoro e l'Innovazione - come modificata dalla successiva Determinazione dirigenziale n. 12 del 15 dicembre 2014 e da determinazione dirigenziale n. 7 del 31 agosto 2016 del Dipartimento Sviluppo economico, Innovazione, Istruzione, Formazione e Lavoro - sono state approvate le "Linee Guida di attuazione della Convezione quadro per la disciplina delle attività relative a progetti e iniziative di sviluppo in tema di innovazione della Regione Puglia";
- l'art. 4 delle citate Linee Guida – rubricato "modalità operative" – prescrive che gli interventi oggetto degli affidamenti da parte della Regione Puglia alla Società Innovapuglia S.p.a devono essere descritti all'interno del documento denominato "Piano Operativo", redatto dalla citata Società e trasmesso poi dal Servizio regionale interessato al Comitato di Vigilanza ai fini del vaglio preventivo di conformità dei nuovi affidamenti rispetto ai documenti di programmazione comunitaria, nazionale e regionale.

Rilevato che:

- con nota prot. AOO-1-PROT/30/01/2020/0000817 del 30 gennaio 2020 e con successiva nota e-mail

del 16 marzo 2020, la Società Innovapuglia S.p.a ha trasmesso agli scriventi il Piano Operativo "Gestione degli Avvisi e Bandi Telematici Area Sanità – ALATELEMA4" per il triennio 2020-2022;

- con nota prot. AOO_183_5002 del 2 aprile 2020 il Servizio Rapporti Istituzionali e Capitale Umano S.S.R. ha trasmesso al Comitato di Vigilanza il Piano Operativo denominato "Gestione degli Avvisi e Bandi Telematici Area Sanità – ALATALEMA 4" in uno alle valutazioni di competenza, in osservanza dei contenuti dell'art. 4, co. 5, delle "Linee Guida di attuazione della Convenzione Quadro per la disciplina della attività relative a progetti e iniziative di sviluppo in tema di innovazione della Regione Puglia";
- con nota prot. AOO_002_ 0000936 del 23 aprile 2020 il Direttore del Dipartimento Sviluppo economico, Innovazione, Istruzione, Formazione e Lavoro ha comunicato al Servizio Rapporti Istituzionali e Capitale Umano S.S.R che il Comitato di Vigilanza ha espresso parere favorevole in ordine al Piano operativo in esame, richiedendo, tuttavia, la nomina preventiva di un D.E.C. da individuarsi tra i componenti dell'Ufficio del Responsabile della Transizione Digitale al fine di "garantire i requisiti di economicità ed efficacia tecnica nell'esecuzione del progetto, nel più ampio spettro dei servizi digitali regionali.";
- conseguentemente, con nota AOO_183_10341 del 26 giugno 2020 il Servizio Rapporti Istituzionali e Capitale Umano S.S.R. ha richiesto al competente Ufficio regionale di nominare un Direttore dell'Esecuzione del Contratto (D.E.C.), da individuarsi tra i componenti dell'Ufficio del Responsabile della Transizione Digitale;

Visti:

- la nota PEC del 31 ottobre 2020 con cui il competente Servizio regionale nomina l'ing. Alessando Zizzari Direttore dell'Esecuzione del Contratto (D.E.C.) nell'ambito del Piano Operativo "Gestione degli Avvisi e Bandi Telematici Area Sanità – ALATELEMA 4" per il triennio 2020-2022;
- l'art. 4, co. 8, delle richiamate "Linee Guida" prevede che le strutture regionali di competenza, preso atto delle valutazioni positiva del Comitato di Vigilanza, provvedano all'approvazione del Piano Operativo, alla sua copertura finanziaria ed all'affidamento ad InnovaPuglia S.p.A..

Pertanto, alla luce di quanto innanzi rappresentato, si propone di:

- Prendere atto del parere favorevole espresso dal Comitato di Vigilanza in ordine al Piano operativo in esame, giusta nota prot. AOO_002_ 0000936 del 23 aprile 2020 del Dipartimento Sviluppo economico, Innovazione, Istruzione, Formazione e Lavoro;
- Prendere atto, altresì della nomina dell'ing.Alessando Zizzari quale Direttore dell'Esecuzione del Contratto (D.E.C.) nell'ambito del Piano Operativo "Gestione degli Avvisi e Bandi Telematici Area Sanità – ALATELEMA 4" per il triennio 2020-2022;
- Approvare, conseguentemente, ai sensi dell'art. 4, co. 8, delle richiamate "Linee Guida", il Piano Operativo denominato "Gestione Bandi Telematica Area Sanità – ALATALEMA 4", allegato "A" al presente provvedimento, quale sua parte integrante e sostanziale;
- Affidare alla Società Innovapuglia S.p.A., per il triennio 2020 -2022 (1 gennaio 2020 - 31 dicembre 2022), gli interventi descritti all'interno del citato Piano Operativo;
- Di dare atto che si provvederà all'assunzione del relativo impegno di spesa con successivi provvedimenti dirigenziali;

Verifica ai sensi del D.Lgs. 196/03
Garanzie alla riservatezza

La pubblicazione dell'atto all'albo, salve le garanzie previste dalla legge 241/90 in tema di accesso ai documenti amministrativi, avviene nel rispetto della tutela della riservatezza dei cittadini, secondo quanto disposto dal D.Lgs. 196/03 in materia di protezione dei dati personali, nonché del vigente regolamento regionale n. 5/2006 per il trattamento dei dati sensibili e giudiziaria.

Ai fini della pubblicità legale, l'atto destinato alla pubblicazione è redatto in modo da evitare diffusione di dati personali identificativi non necessari ovvero il riferimento a dati sensibili; qualora tali dati fossero indispensabili per l'adozione dell'atto, essi sono trasferiti in documenti separati, esplicitamente richiamati.

ADEMPIMENTI CONTABILI di cui alla L.R. 28/01 e s.m.i.

Il presente provvedimento non comporta alcun mutamento qualitativo e quantitativo di entrata o di spesa né a carico del bilancio Regionale né a carico degli Enti per i cui debiti i creditori potrebbero rivalersi sulla Regione ed è escluso ogni ulteriore onere aggiuntivo rispetto a quelli già autorizzati a valere sullo stanziamento previsto dal Bilancio Regionale.

Il Dirigente della Sezione
(Dott. Giovanni Campobasso)

Ritenuto di dover provvedere in merito

D E T E R M I N A

- Di prendere atto del parere favorevole espresso dal Comitato di Vigilanza in ordine al Piano operativo in esame, giusta nota prot. AOO_002_ 0000936 del 23 aprile 2020 del Dipartimento Sviluppo economico, Innovazione, Istruzione, Formazione e Lavoro;
- Di prendere atto, altresì della nomina dell'ing. Alessandro Zizzari quale Direttore dell'Esecuzione del Contratto (D.E.C.) nell'ambito del Piano Operativo "Gestione degli Avvisi e Bandi Telematici Area Sanità – ALATELEMA4" per il triennio 2020-2022;
- Di approvare, conseguentemente, ai sensi dell'art. 4, co. 8, delle richiamate "Linee Guida", il Piano Operativo denominato "Gestione Bandi Telematica Area Sanità – ALATALEMA 4", allegato "A" al presente provvedimento, quale sua parte integrante e sostanziale;
- Di affidare alla Società Innovapuglia S.p.A., per il triennio 2020 -2022 (1 gennaio 2020 - 31 dicembre 2022), gli interventi descritti all'interno del citato Piano Operativo;
- Dare atto che si provvederà all'assunzione del relativo impegno di spesa con successivi provvedimenti dirigenziali.

Il presente provvedimento:

a) sarà pubblicato nell'albo telematico della Sezione Strategie e Governo dell'Offerta;
b) sarà pubblicato nel sito telematico della Regione Puglia, all'indirizzo www.regione.puglia.it, nella Sezione "Amministrazione trasparente";
c) sarà trasmesso, in copia conforme all'originale, alla Segreteria della Giunta Regionale;
d) sarà pubblicato sul BURP;
e) composto da n. 19 (diciannove) facciate, compresi n. 1 allegato di rispettive quattordici (14), è adottato in originale e viene redatto in forma integrale;.
f) sarà notificato alla società in *house* InnovaPuglia s.p.a..

Il Dirigente della Sezione
(Dott. Giovanni Campobasso)

Regione Puglia
DIPARTIMENTO PROMOZIONE DELLA SALUTE, DEL BENESSERE SOCIALE E DELLO SPORT PER TUTTI

Sezione Strategie e Governo dell'Offerta

Servizio Rapporti Istituzionali e Capitale Umano SSR

PO Puglia 2014 – 2020

ALATALEMA-4

GESTIONE DEGLI AVVISI E BANDI TELEMATICI NELL'AREA SANITÀ PUGLIA

Versione 4.0

InnovaPuglia SpA
Strada prov. per Casamassima, Km. 3
70100 Valenzano – BARI
Italia

Gennaio 2020

Codice: [Piano_Operativo_ALATALEMA4_V4.0]

Indice dei Contenuti

1. Riferimenti del Progetto 3
1.1 Data di compilazione 3
1.2 Struttura regionale proponente 3
1.3 Servizio responsabile della realizzazione dell'intervento 3
1.4 Titolo dell'attività 3
1.5 Durata e periodo programmato di realizzazione 3
2. Obiettivi generali dell'intervento 4
2.1 Obiettivi e motivazioni 4
3. Obiettivi realizzativi 6
3.1 WBS di Pprogetto 6
4. Costo complessivo previsto 7
4.1 Quadro Economico complessivo del progetto 7
4.2 Descrizione delle voci di costo 7
4.3 Quadro Economico per Obiettivi Realizzativi 9
5. Fonti di finanziamento 9
5.1 Fonti finanziarie previste a copertura del costo del progetto 9
6. Valorizzazione eventuali attività pregresse 9
7. Cronoprogramma del Progetto 11
7.1 Cronoprogramma 11
7.2 Milestone di Progetto 11
8. Indicatori di risultato 12
9. Sostenibilità nel lungo periodo 12
9.1 Indicatori quantitativi 12
9.2 Indicatori qualitativi 13

1. Riferimenti del Progetto

1.1 Data di compilazione

Gennaio 2020

1.2 Struttura regionale proponente

Dipartimento Promozione della Salute, del Benessere e dello Sport per Tutti - Sezione Strategie e Governo dell'Offerta - Servizio Rapporti Istituzionali e Capitale Umano SSR.

1.3 Servizio responsabile della realizzazione dell'intervento

La struttura regionale di riferimento responsabile della realizzazione del progetto è il Servizio Rapporti Istituzionali e Capitale Umano SSR.
Le comunicazioni e gli adempimenti formali riguardanti lo svolgimento delle attività progettuali e dei relativi risultati conseguiti, nonché le verifiche e approvazioni concernenti gli stati di avanzamento del progetto, saranno inviate al seguente indirizzo:

Dipartimento promozione Dipartimento promozione della Salute, del Benessere e dello Sport per Tutti - Sezione Strategie e Governo dell'Offerta – Servizio Rapporti Istituzionali e Capitale Umano SSR Via Gentile, 52 - 70126 – Bari Telefono: 080 540 3167 Fax: 080 540 3066 Indirizzo mail: g.lella@regione.puglia.it Indirizzo PEC: area.salute.regione@pec.rupar.puglia.it

1.4 Titolo dell'attività

ALATALEMA-4 – Digitalizzazione ed integrazione dei processi e degli avvisi telematici nell'area sanità.

1.5 Durata e periodo programmato di realizzazione

La realizzazione del Piano Operativo ha la durata di 36 mesi, dal 1.1.2020 al 31.12.2022.

2. Obiettivi generali dell'intervento

2.1 Obiettivi e motivazioni

I servizi digitali realizzati per la gestione operativa dei bandi hanno di fatto acquisito un tale livello di maturazione da ritenersi ormai strumenti indispensabili nel processo di lavorazione dei procedimenti di competenza della Sezione "Strategie e Governo dell'Offerta".

Tali servizi, oltre a rispondere in modo soddisfacente alle esigenze funzionali della struttura, si caratterizzano per essere fortemente integrati, tramite cooperazione applicativa, con i servizi infrastrutturali erogati dal Centro Tecnico RUPAR (PEC, Protocollo informatico, Diogene). I meccanismi implementati consentono non solo la mera acquisizione telematica delle informazioni strutturate che compongono il format della domanda, ma la messa in atto di una serie di controlli e automatismi a partire dalla fase di compilazione e invio delle istanze da parte dei soggetti esterni, quali:

- La verifica della corretta registrazione della firma digitale sui documenti caricati sulla piattaforma;
- La protocollazione automatica "*in entrata*" delle istanze trasmesse;
- La fascicolazione automatica delle istanze protocollate nei fascicoli presenti nel gestore documentale Diogene.

Ai servizi citati, si aggiungono quelli di supporto sia per il monitoraggio costante delle istanze trasmesse, sia per l'assistenza ai soggetti esterni. (faq, richieste di assistenza, ecc.).
I risultati raggiunti e i benefici prodotti hanno determinato nel tempo una drastica riduzione della quantità dei documenti cartacei in circolazione all'interno della struttura, semplificato la ricerca e l'accesso ai documenti, migliorato la produttività dei gruppi di lavoro attraverso una maggior condivisione dei documenti registrati sulla piattaforma, riduzione dei tempi relativi alla produzione delle graduatorie.

Il ciclo di vita di tali servizi – gestito dal team di esperti di InnovaPuglia – presenta continui adeguamenti normativi ed evoluzioni funzionali che richiedono conoscenze specialistiche di dominio idonee a garantire interventi tempestivi di adeguamento tecnologico e funzionale, riducendo al minimo l'impatto, sia in termini temporali che organizzativi.

Il piano operativo in questione, valido per il prossimo triennio 2020-2022, dovrà essere impostato necessariamente in modo diverso da quelli precedenti per una serie di vincoli, quali:

1. **Migrazione delle attuali procedure**. La piattaforma tecnologica (Oracle Portal) su cui sono state realizzate le procedure informatiche negli anni precedenti non è più supportata dal fornitore.

Pertanto, occorrerà progettarle e svilupparle nuovamente sulla nuova piattaforma dei bandi (Oracle APEX).

2. **Affidamento a fornitore esterno**. Il nuovo ruolo di Innovapuglia, disegnato negli ultimi atti regionali, prevede una maggior impegno della società in house della Regione sul versante della progettualità e monitoraggio degli interventi di innovazione. Di conseguenza questo nuovo ruolo comporta un graduale trasferimento delle attività di sviluppo software, conduzione operativa dei sistemi, assistenza tecnico-applicativa, help desk e manutenzione, verso soggetti esterni, da individuare tramite procedure pubbliche. Questo nuovo scenario impone l'inclusione nel piano delle attività anche di quelle relative alla gestione dell'affidamento al fornitore esterno (redazione documentazione di gara, espletamento della gara, ecc.).
3. **Continuità operativa**. L'affidamento delle attività fino ad oggi espletate da Innovapuglia verso un fornitore esterno dovrà concludersi nel 2020, parallelamente alla gestione delle sole riedizioni degli avvisi sulla piattaforma Oracle Portal.

3. Obiettivi realizzativi

3.1 WBS di Progetto

In tabella sono riportati gli Obiettivi Realizzativi più significativi in cui si articola il Piano Operativo. Non si esclude che questi possano essere ampliati e/o rivisti in sede di stesura di Progetto Definitivo.

OR	Descrizione e Risultati attesi
OR.0	Project Management
OR.1	Servizi di gestione delle procedure informatiche per la riedizione degli avvisi.
OR.2	Gestione dell'affidamento.

Tabella 1 - WBS di Progetto

Si riporta di seguito la WBS di primo livello corrispondente agli obiettivi realizzativi ipotizzati.
E' prevista comunque la predisposizione del documento di Progettazione Esecutiva in cui sarà fornita la struttura completa e dettagliata della WBS e delle associate attività.

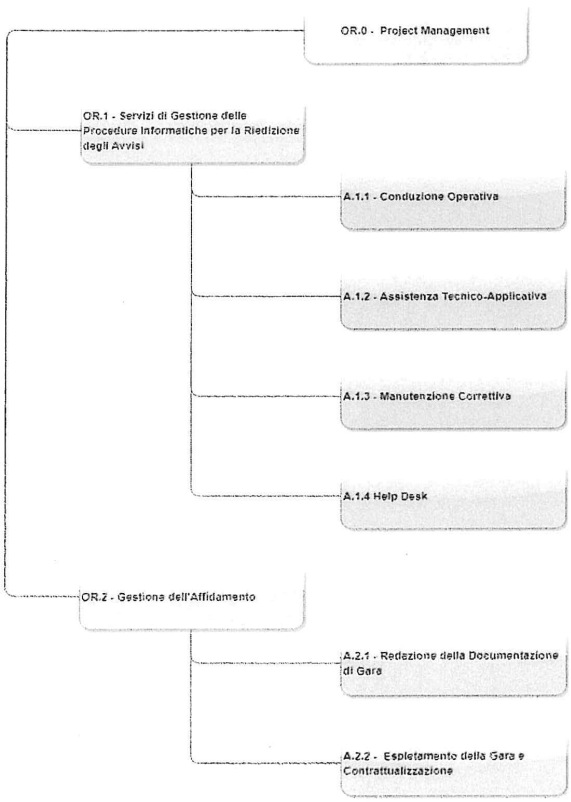

Figura 1 – WBS di Progetto

4. Costo complessivo previsto

4.1 Quadro Economico complessivo del progetto

In tabella sono riportate le voci di costo stimate per la realizzazione dell'azione progettuale. I costi sono da intendersi IVA esclusa.

Voci di costo	2020	2021	2022	Totale escluso IVA	Totale incluso IVA
1. Personale	89.100,00 €	24.370,50 €	24.370,50 €	137.841,00 €	168.166,02 €
2. Attrezzature	0,00 €	0,00 €	0,00 €	0,00 €	0,00 €
3. Materiali e utenze	0,00 €	0,00 €	0,00 €	0,00 €	0,00 €
4. Attività commissionate all'esterno	0,00 €	53.180,05 €	29.215,34 €	82.395,39 €	100.522,37 €
5. Viaggi e missioni	2.000,00 €	500,00 €	500,00 €	3.000,00 €	3.660,00 €
Totale costi	**91.100,00 €**	**78.050,55 €**	**54.085,84 €**	**223.236,39 €**	**272.348,39 €**
IVA 22%	**20.042,00 €**	**17.171,12 €**	**11.898,88 €**	**49.112,00 €**	
Totale Progetto	**111.142,00 €**	**95.221,67 €**	**65.984,72 €**	**272.348,39 €**	

Tabella 2 - Quadro Economico Complessivo del Progetto

4.2 Descrizione delle voci di costo

A. Personale

Personale interno: nel progetto saranno impegnati i seguenti profili professionali:

Profilo Professionale	Costo standard giornaliero [netto IVA]	Numero gg	Totale Costo [netto IVA]
	a	*b*	*a*b*
A. Specialista di prodotto/tecnologia Senior	€ 633	132	83.556,00 €
C. Specialista di prodotto/tecnologia	€ 393	33	12.969,00 €
F. Tecnico di collaudo/integrazione	€ 313	132	41.316,00 €
Totale			**137.841,00 €**

Il costo per le voci di "Personale interno" fa riferimento all'impegno complessivo calcolato sulla base delle attività illustrate nei diversi Obiettivi Realizzativi usando i seguenti parametri medi:

- ore lavorative /giorno = 7,6 (38 ore settimanali da Contratto Integrativo InnovaPuglia S.p.A.)
- giorni lavorativi annui = 220
- settimane lavorative annue = 220/5 = 44

Il costo unitario per il personale dipendente è quello standard per profilo professionale come da modifica alla DGR n. 1404/2014 (Atto Dirigenziale n.7 del 31/8/2016 Dipartimento Sviluppo Economico,

Innovazione, Istruzione, Formazione e Lavoro). I costi sono riconosciuti nella misura massima indicata nella tabella precedente e a seguito di rendicontazione analitica.

B. Attrezzature

Non applicabile.

C. Materiali e utenze

Non applicabile.

D. Attività commissionate all'esterno

Si prevede di sostenere costi di prestazioni di terzi da affidare mediante procedure ad evidenza pubblica per l'acquisto dei seguenti servizi:

- Migrazione procedure software da Oracle Portal alla nuova piattaforma dei bandi Oracle APEX, in particolare:
    1. Procedura selettiva per l'accesso al corso triennale di formazione specifica in medicina generale;
    2. Procedura per ammissione in sovrannumero al corso triennale di formazione specifica in medicina generale;
    3. Procedura per ammissione tramite graduatoria riservata al corso triennale di formazione specifica in medicina generale;
    4. Procedura di aggiornamento albi Direttori Amministrativi e Sanitari SSR;
    5. Procedura di aggiornamento elenco idonei a ricoprire l'incarico di Direttore Generale di azienda del SSR;
    6. Procedura di aggiornamento albo Nucleo Ispettivo Regionale Sanitario (NIRS);
    7. Procedura di aggiornamento della graduatoria regionale di Medicina Generale;
- Realizzazione procedura software in Oracle APEX per l'aggiornamento della graduatoria regionale dei Pediatri di Libera Scelta (PLS);
- Manutenzione correttiva e adattativa;
- Assistenza tecnico-applicativa;
- Assistenza agli utenti;
- Conduzione operativa dei sistemi.

E. Viaggi e missioni

Costi stimati per la partecipazione a conferenze e workshop, riunioni, incontri e tavoli tecnici tematici sui temi oggetto del progetto.

4.3 Quadro Economico per Obiettivi Realizzativi

In tabella sono riportate le voci di costo stimate per ogni OR della WBS di progetto. I costi sono da intendersi IVA esclusa.

ID	Obiettivi Realizzativi	Personale	Attrezzature	Materiali e utenze	Attività commissionate all'esterno	Viaggi e missioni	Totale IVA esclusa
OR.0	Project Management	69.630,00 €	0,00 €	0,00 €	0,00 €	3.000,00 €	72.630,00 €
OR.1	Servizi di gestione delle procedure informatiche per la riedizione degli avvisi.	54.285,00 €	0,00 €	0,00 €	0,00 €	0,00 €	54.285.00 €
OR.2	Gestione dell'affidamento.	13.926,00 €	0,00 €	0,00 €	82.395,39 €	0,00 €	96.321,39
	Totale	**137.841,00 €**	**0,00 €**	**0,00 €**	**82.395,39 €**	**3.000,00 €**	**223.236,39**

Tabella 3 - Quadro Economico per Obiettivi Realizzativi

5. Fonti di finanziamento

5.1 Fonti finanziarie previste a copertura del costo del progetto

Bilancio autonomo della Sanità.

6. Valorizzazione eventuali attività pregresse

Il progetto si inquadra – all'interno delle politiche regionali per la promozione della salute, della prevenzione, della cura e della riabilitazione - in un sistema integrato di interventi e servizi informatici di supporto alla gestione dei procedimenti della Sezione, e in particolare:

- Gestione dell'albo dei Direttori Generali delle Aziende ed Enti del S.S.R.;
- Gestione dell'albo dei Direttori Amministrativi e Sanitari delle Aziende ed Enti del S.S.R;
- Gestione dell'albo degli ispettori del NIRS (Nucleo Ispettivo Regionale Sanitario);
- Gestione del corso triennale di formazione specifica in medicina generale con borsa di studio;
- Gestione del corso triennale di formazione specifica in medicina generale per i sovrannumerari;
- Gestione del corso di formazione specifica in medicina generale – Graduatoria riservata;
- Gestione della graduatoria regionale di medicina generale.

I servizi digitali da realizzare saranno implementati sulla piattaforma regionale dei bandi di Sistema Puglia ed erogati tramite il portale della Sanità, raggiungibile all'indirizzo www.sanita.puglia.it, in modalità integrata con i servizi digitali già disponibili.

7. Cronoprogramma del Progetto

7.1 Cronoprogramma

La tabella seguente riporta il cronoprogramma del progetto; i periodi T_i sono espressi in trimestri.

OR	Denominazione	Inizio (mm/aa)	Fine (mm/aa)	2020				2021				2022			
				T1	T2	T3	T4	T1	T2	T3	T4	T1	T2	T3	T4
OR.0	Project Management	01/2020	12/2022												
OR.1	Servizi di gestione delle procedure informatiche per la riedizione degli avvisi.	01/2020	12/2020												
OR.2	Gestione dell'affidamento.	06/2020	12/2022			M1	M2								

Tabella 4 - Cronoprogramma del Progetto

7.2 Milestone di Progetto

Con riferimento alla Tabella 4, si riportano le Milestone individuate.

ID	Descrizione Milestone	Data Prevista
M1	Pubblicazione ed espletamento procedure di gara	Giugno 2020
M2	Perfezionamento affidamento	Ottobre 2020

Tabella 5 - Milestone di Progetto

8. Indicatori di risultato

INDICATORE	VALORE minimo	VALORE massimo
Numero di istanze telematiche trattate	1000	3000
Numero di utenti che accedono alla piattaforma	300	1000
Tempo di espletamento delle istruttorie	20 gg	30 gg

Tabella 6 - Indicatori di risultato

I valori degli indicatori riportati in tabella verranno rilevati al termine del periodo di erogazione dei servizi ovvero a conclusione del progetto.

9. Sostenibilità nel lungo periodo

9.1 Indicatori quantitativi

INDICATORE QUALITATIVO	VALORE minimo	VALORE massimo
Efficienza nell'esecuzione dei procedimenti basati sulla digitalizzazione degli stessi (espressa in % di risparmio rispetto ai tempi previsti dalla normativa).	20%	60%
Grado di soddisfazione degli utenti per i servizi digitali erogati (su una scala da 1 a 5).	Sufficiente	Buono

9.2 Indicatori qualitativi

INDICATORE QUANTITATIVO	VALORE minimo	VALORE massimo
Livello di copertura dei procedimenti informatizzati	5	10
Tempi medi di esecuzione delle fasi istruttorie (espresso in gg/uomo)	7	20
Livello di interoperabilità dei servizi informatici interni ed esterni (espresso in numero di sistemi interoperabili)	1	3
Quota di bandi regionali conclusi con provvedimento di assegnazione entro 2 mesi dalla istanza	5	10

CAMPOBASSO
GIOVANNI
26.11.2020
14:47:33 UTC

========== PAGINA DI FINE DOCUMENTO ==========

DETERMINAZIONE DEL DIRIGENTE SEZIONE STRATEGIE E GOVERNO DELL'OFFERTA 1 dicembre 2020, n. 318

Sospensione, ai sensi dell'art. 14, comma 7 della Legge n. 9/2017 s.m.i., dell'autorizzazione all'esercizio della struttura terapeutico-riabilitativa per dipendenze patologiche (art. 10 R.R. n. 10/2017 s.m.i.) denominata "Il Delfino", sita nel Comune di Taranto - San Vito al Viale Ionio n. 298 e gestita dall'Associazione Culturale - Comunità Terapeutica "Il Delfino" di Taranto.

Il Dirigente della Sezione

Vista la Legge regionale 4 febbraio 1997, n. 7 – Norme di Organizzazione dell'Amministrazione Regionale;

Vista la Deliberazione G.R. n. 3261 del 28/7/98 e s.m.i.;

Visti gli artt. 4 e 16 del D. Lgs. 165/01 e s.m.i.;

Vista la deliberazione di Giunta Regionale n. 1426 del 4/10/2005;

Visto il Decreto del Presidente della Giunta Regionale 22 febbraio 2008 n. 161;

Vista la Deliberazione di Giunta Regionale n. 1444 del 30 luglio 2008;

Vista la Determinazione del Direttore dell'Area Organizzazione e Riforma dell'Amministrazione n. 9 del 20/04/2015, ad oggetto "*riassetto organizzativo dell'Area Politiche per la promozione della salute, delle persone e delle pari opportunità*";

Visto il Decreto del Presidente della Giunta Regionale 31 luglio 2015 n. 443, ad oggetto "*Adozione del modello organizzativo denominato "Modello Ambidestro per l'innovazione della macchina Amministrativa regionale – MAIA". Approvazione Atto di Alta Organizzazione*";

Vista la Determinazione del Direttore del Dipartimento Risorse Finanziarie e Strumentali, Personale e Organizzazione n. 16 del 31/03/2017 di conferimento dell'incarico di Dirigente del Servizio Accreditamenti e Qualità;

Vista la Determinazione del Direttore del Dipartimento Risorse Finanziarie e Strumentali, Personale e Organizzazione n. 773 del 25/06/2019 di conferimento dell'incarico di posizione organizzativa "riabilitazione psichiatrica e dipendenze patologiche", prorogata con D.D. n. 105 del 07/05/2020 del Dirigente della Sezione Strategie e Governo dell'Offerta;

Vista la Deliberazione di Giunta Regionale n. 1732 del 22/10/2020, di conferimento dell'incarico dirigenziale, in applicazione dell'art. 5, comma 9 del Decreto Legge del 6 luglio 2012, n. 95, della Sezione Strategie e Governo dell'Offerta.

In Bari presso la sede della Sezione Strategie e Governo dell'Offerta, sulla base dell'istruttoria espletata dalla P.O. "riabilitazione psichiatrica e dipendenze patologiche" e confermata dal Dirigente del Servizio Accreditamenti e Qualità e dal Dirigente del Servizio Strategie e Governo dell'Assistenza alle Persone in Condizioni di Fragilità, riceve la seguente relazione.

Il R.R. n. 10 dell'11/04/2017 "*Determinazione dei requisiti strutturali e organizzativi per l'autorizzazione e l'accreditamento delle strutture e dei servizi per la prevenzione, la cura, la riabilitazione e l'assistenza a persone con problemi di uso, abuso o dipendenza da sostanze o comunque affette da una dipendenza patologica. Fabbisogno.*" [entrato in vigore, ai sensi dell'art. 24, comma 1 del medesimo Regolamento, in data 04/03/2018, n. 30 giorni dopo la pubblicazione sul BURP n. 18 del 02/02/2018 della D.G.R. n. 28 del 12/01/2018 di determinazione delle tariffe pro-die e pro-capite di ciascuna tipologia di Servizio accreditato, e successivamente modificato con R.R. n. 5 del 06/03/2018] prevede, all'art. 10, la "*Struttura terapeutico-riabilitativo residenziale o semiresidenziale*", collocata nella rete dei servizi sanitari per l'attuazione di programmi personalizzati nei confronti di utenti con problematiche di dipendenza patologica da sostanze da abuso lecite, illecite e/o da comportamenti anche in presenza di patologia psichiatrica compensata e gestibile che non abbisogna di management intensivo e specialistico.

Con D.D. n. 137 del 19/04/2000 del Responsabile del Settore Sanità della Regione Puglia la Comunità Terapeutica per tossicodipendenti "IL DELFINO", sita in Taranto - San Vito al Viale Ionio n. 298, gestita dall'Associazione Culturale "IL DELFINO", è stata iscritta ai sensi dell'art. 10 della L.R. n. 22/1996 all'Albo regionale degli Enti Ausiliari ex art. 116 del D.P.R. n. 309/90 ed autorizzata allo svolgimento di attività riconducibili all'area terapeutico-riabilitativa, in forma residenziale, nei confronti di utenti di ambo i sessi suddivisi in due moduli per complessivi 30 posti, 13 dei quali riservati a soggetti sottoposti agli arresti domiciliari e 2 destinati a minori.

Con nota prot. n. 16 del 05/09/2019 trasmessa con *PEC* in pari data, il legale rappresentante della Associazione Culturale - Comunità Terapeutica "Il Delfino" ha presentato a questa Sezione, in relazione alla struttura terapeutico-riabilitativa ubicata in Taranto - San Vito al Viale Ionio n. 298, "*istanza di conferma dell'autorizzazione all'esercizio e contestuale accreditamento istituzionale.*", dichiarando "*che la struttura è a tutt'oggi nella disponibilità della succitata Associazione Culturale, Comunità Terapeutica "Il Delfino" e che "è aperta", essendo in atto lavori di ordinaria manutenzione finalizzati al ripristino di ambienti rispettosi delle opportune norme igienico-sanitarie.*".

A seguito di sopralluogo effettuato congiuntamente il 18/12/2019 da organi ispettivi del Dipartimento Dipendenze Patologiche (DDP) e dal Dipartimento di Prevenzione (DP) della ASL TA, e del verbale di constatazione n. NT-NP/DELF/001 redatto in pari data, questa Sezione, con Determinazione Dirigenziale n. 59 del 05/03/2020:

"*(…) rilevato che la struttura in oggetto:*

- "*non possiede i requisiti di esercizio oltre a presentare condizioni strutturali carenti per mancanza di manutenzione ordinaria e straordinaria*";
- *in particolare, dal sopra riportato verbale di constatazione n. NT-NP/DELF/001 del 18/12/2019 risultano carenze strutturali relative, tra l'altro, a "umidità diffusa (da risalita e da infiltrazione) con distacco della tinteggiatura e intonaco e presenza di colonie di muffa. Due delle n° 4 stanze risultano in ristrutturazione mentre le altre 2 (due) si presentano sovrannumero di posti letto in funzione della superficie (n° 8 p.l. su 32 mq. circa). Risultano assenti gli infissi in alcune stanze e servizi igienici.*" *ed è rappresentato, conclusivamente, che "Nel complesso la struttura necessita di interventi di manutenzione interna ed esterna urgenti (straordinaria e ordinaria)";*
- *"non dispone, attualmente, dei requisiti funzionali, come richiesto dalla normativa vigente [art. 6 del R.R. n. 10/2017 s.m.i., n.d.r.], al fine di corrispondere alle attività proprie del programma terapeutico (assenza di personale regolarmente assunto)";*

(…)

"*ritenuto che le criticità relative alle condizioni strutturali carenti per mancanza di manutenzione ordinaria e straordinaria ed all'assenza dei requisiti funzionali relativi al personale, previsti al fine di corrispondere alle attività proprie del programma terapeutico, costituiscano gravi ragioni – sia per quanto riguarda la tutela della sicurezza che per la qualità delle prestazioni sanitarie – che giustificano e rendano necessaria, in via cautelare, la sospensione degli effetti del provvedimento di autorizzazione all'esercizio di cui alla sopra citata D.D. n. 137/2000;*

visto l'art. 21 quater, comma 2 della Legge n. 241/90 il quale dispone che: "L'efficacia ovvero l'esecuzione del provvedimento amministrativo può essere sospesa, per gravi ragioni e per il tempo strettamente necessario, dallo stesso organo che lo ha emanato ovvero da altro organo previsto dalla legge. Il termine della sospensione è esplicitamente indicato nell'atto che lo dispone e può essere prorogato o differito per una sola volta, nonché ridotto per sopravvenute esigenze;
(…)";

ha disposto:
"

- *ai sensi dell'art. 21 quater, comma 2 della L. n. 241/90, **la sospensione, in via cautelare, di n. 30 (trenta) giorni** degli effetti della Determina Dirigenziale n. 137 del 19/04/2000 con cui la Comunità Terapeutica per tossicodipendenti "IL DELFINO", sita in Taranto - San Vito al Viale Ionio n. 298, gestita dall'Associazione Culturale, Comunità Terapeutica "IL DELFINO", è stata autorizzata allo svolgimento di attività riconducibili all'area terapeutico-riabilitativa, in forma residenziale, con decorrenza immediata dalla data di comunicazione del presente atto, salva la proroga o riduzione del suddetto termine che, rispettivamente, si dovessero rendere necessaria in ragione dei tempi di effettiva rimozione delle criticità sopra riportate o, al contrario, opportuna in caso di verifica della suddetta rimozione in tempi più ristretti;*
- *di demandare al Direttore Generale ed al Direttore Dipartimento Dipendenze Patologiche della ASL TA l'individuazione e l'attuazione delle misure operative idonee all'esecuzione del provvedimento di sospensione ed al trasferimento in sicurezza e con il minor disagio possibile del (dei) paziente/i attualmente in carico alla Comunità Terapeutica per tossicodipendenti "IL DELFINO", presso altra idonea struttura di medesima tipologia sita nelle immediate vicinanze;*
- *di incaricare il Dipartimento di Prevenzione ed il Dipartimento Dipendenze Patologiche della ASL TA di effettuare, alla scadenza del termine assegnato di 30 (trenta) giorni ovvero a seguito della eventuale comunicazione con cui il legale rappresentante della Associazione Culturale, Comunità Terapeutica "IL DELFINO" dovesse comunicare la rimozione delle suddette criticità prima della scadenza del suddetto termine, idoneo sopralluogo presso la struttura in oggetto, finalizzato alla verifica della rimozione delle sopra rappresentate criticità relative alle condizioni strutturali carenti per mancanza di manutenzione ordinaria e straordinaria ed all'assenza dei requisiti funzionali relativi al personale;*
- *di precisare che, solo a seguito della verifica della effettiva rimozione delle sopra rappresentate criticità, la scrivente Sezione conferirà ulteriore incarico al Dipartimento Dipendenze Patologiche della ASL TA ed al Dipartimento di Prevenzione di ASL appartenente ad ambito territoriale diverso rispetto a quello di ubicazione della struttura, finalizzato alla verifica del possesso di tutti i requisiti previsti per (la conferma del)l'autorizzazione all'esercizio e l'accreditamento istituzionale.*".

Con nota prot. n. U.0045452 del 09.03.2020 il Direttore del Dipartimento di Prevenzione dell'ASL TA, "*Premesso che a questo Dipartimento di Prevenzione sono state assegnate (…) diverse pratiche finalizzate agli accertamenti circa il possesso dei requisiti minimi di esercizio ed ulteriori generali e specifici di Accreditamento (…) stante l'attuale emergenza COVID19 (…)*", ha comunicato alla scrivente Sezione "*che allo stato questa Direzione, pur procedendo all'istruttoria delle pratiche attraverso la richiesta della documentazione necessaria e alla sua valutazione in ufficio, allo stato non procederà ai sopralluoghi presso le strutture (…)*".

Con nota prot. n. U.0106779 del 29.06.2020 il Direttore del Dipartimento Dipendenze Patologiche ASL TA, agli esiti del sopralluogo effettuato insieme al Dipartimento di Prevenzione ASL TA, ha comunicato per gli aspetti di propria competenza che "*Allo stato i requisiti funzionali risultano compatibili (…)*" ed ha trasmesso la nota prot. 104802 del 25.06.2020 con cui il Dipartimento di Prevenzione, per gli aspetti di propria competenza, ha comunicato "*(…) la persistenza di alcune delle carenze igienico-sanitarie/strutturali già riscontrate in data 18.12.2019 (…)*".

Con nota prot. n. U.0115903 del 13/07/2020 trasmessa con *PEC* in pari data, ad oggetto "*Attività di verifica presso la Comunità Terapeutica "Il Delfino" – Viale Ionio n. 298 – san Vito (TA)-*", il Direttore Generale ASL TA ed il Direttore del Dipartimento Dipendenze Patologiche ASL TA hanno comunicato a questa Sezione e, per conoscenza, al Direttore Sanitario ed al Direttore del Dipartimento di Prevenzione della ASL TA che:

"*Con la nota datata 29/06/2020 – prot. n. 106779, il Dipartimento Dipendenze Patologiche ha informato codesta Regione degli esiti dell'ulteriore verifica effettuata presso la Comunità Terapeutica "Il Delfino" in data 11/06/2020, dal cui verbale si evince la permanenza della mancanza di possesso, da parte della predetta Struttura, dei requisiti minimi strutturali per la conferma dell'autorizzazione all'esercizio.*

Si rende doveroso rappresentare che alla data del sopralluogo risultavano presenti complessivamente n. 13

ospiti, nonostante la sospensione in via cautelare disposta dalla Regione Puglia, giusta D.D. n. 59/2020, e le prescrizioni regionali previste per la gestione dell'emergenza sanitaria Covid19.

Considerato che, allo stato, per gli aspetti di competenza del Dipartimento di Prevenzione, non risultano ancora rimosse le criticità rilevate presso la C.T. di cui trattasi, questa ASL /TA, superata la fase 1 di emergenza sanitaria Covid-19, sta attivando le procedure di cui alle disposizioni del provvedimento regionale D.D. n. 59/2020.

A tal fine è stata acquisita, da parte delle Comunità terapeutiche del territorio, la disponibilità alla ricollocazione di n. 12 pazienti.".

Per quanto sopra, con D.D. n. 178 del 28/07/2020 questa Sezione:

"*(…)*

tenuto conto che l'art. 29, comma 5 bis della L.R. n. 9/2017 e s.m.i. stabilisce che "Alle strutture sanitarie, ivi comprese quelle disciplinate dal Reg. reg. 11 aprile 2017, n. 10 (…), già contrattualizzate alla data di entrata in vigore della presente legge, che siano interessate da un processo di adeguamento ai nuovi requisiti minimi e ulteriori previsti da sopravvenute norme regionali, sono rilasciati o confermati l'autorizzazione all'esercizio e l'accreditamento istituzionale, previa verifica del possesso dei requisiti organizzativi, fatto salvo l'obbligo di adeguamento dei requisiti strutturali nei termini previsti dalle predette norme e comunque non oltre tre anni dalla data di presentazione dell'istanza congiunta di autorizzazione all'esercizio e accreditamento istituzionale ai sensi dell'articolo 24, comma 2, della presente legge, e salve diverse disposizioni, anche in deroga, dei rispettivi regolamenti.", per cui l'autorizzazione all'esercizio e l'accreditamento istituzionale sono rilasciati o confermati previa verifica dei requisiti organizzativi, fatto salvo l'obbligo di adeguamento entro tre anni ai nuovi requisiti strutturali minimi e ulteriori;

considerato altresì:

- che dagli esiti delle verifiche effettuate, ed in particolare dal sopralluogo del Dipartimento di Prevenzione della ASL TA presso la Comunità terapeutica "Il Delfino" (di cui alla nota prot. n. 104802 del 25/06/2020 a firma del Direttore del Dipartimento e del Dirigente medico Referente Dipartimentale Strutture Sanitarie e Socio-Sanitarie), si rileva la mancata rimozione "di alcune delle carenze igienico-sanitarie/strutturali già riscontrate in data 18.12.2019 giusta Verbale NT-NP/DELF/001, nonché di carenze/non conformità di titoli autorizzativi, quali autorizzazione allo scarico reflui civili (o A.U.A.), S.C.I.A. alimentare (per attivazione cucina) ed agibilità, quest'ultima autocertificata anche in assenza del titolo autorizzativo dello scarico reflui civili, oltreché assenza degli attestati di formazione del personale addetto alla cucina (personale alimentarista)", già riscontrate in data 18.12.2019 giusta Verbale NT-NP/DELF/001, per le quali questa Sezione, ai sensi dell'art. 21 quater comma 2 della Legge n. 241/90, ha già disposto, con la sopra richiamata D.D. n. 59 del 05/03/2020, la sospensione in via cautelare per n. 30 giorni dell'attività;
- *che dalla "RELAZIONE DI SERVIZIO" allegata alla suddetta nota prot. n. 104802 del 25/06/2020, redatta dal personale ispettivo del Dipartimento di Prevenzione della ASL TA, si rileva inoltre, tra le "Carenze igienico-sanitarie riscontrate", che solo n. 2 camere da letto, con n. 5 posti letto/cadauna, risultavano allestite, mentre le restanti risultavano non utilizzabili al momento del sopralluogo;*
- *che, per quanto sopra, in ogni caso la struttura, pur autorizzata allo svolgimento di attività per complessivi 30 posti, non può ospitare più di n. 10 utenti;*
- *che, a seguito delle verifiche eseguite dal Dipartimento Dipendenze Patologiche e dal Dipartimento di Prevenzione dell'ASL TA (nota prot. n. 104802 del 25/06/2020 e Relazione di Servizio dell'11/06/2020), è stato altresì rilevato che sono state disattese le disposizioni ministeriali di cui al periodo di emergenza sanitaria Covid-19, circostanza riconducibile alle "disfunzioni assistenziali" sanzionabili ai sensi dell'art. 14, comma 6;*

ritenuto che le sopra richiamate carenze igienico-sanitarie/strutturali, nonché la non utilizzabilità della struttura per il numero dei posti per i quali è autorizzata, costituiscano gravi ragioni, per quanto riguarda la tutela della sicurezza, che giustificano e rendano nuovamente necessaria, in via cautelare, la sospensione degli effetti del provvedimento di autorizzazione all'esercizio di cui alla sopra citata D.D. n. 137/2000;

visto l'art. 21 quater, comma 2 della Legge n. 241/90 il quale dispone che: "L'efficacia ovvero l'esecuzione del provvedimento amministrativo può essere sospesa, per gravi ragioni e per il tempo strettamente necessario, dallo stesso organo che lo ha emanato ovvero da altro organo previsto dalla legge. Il termine della sospensione è esplicitamente indicato nell'atto che lo dispone e può essere prorogato o differito per una sola volta, nonché ridotto per sopravvenute esigenze";

ha disposto:

"

- *(…) ai sensi dell'art. 21 quater, comma 2 della L. n. 241/90,* ***la sospensione, in via cautelare, di n. 90 (novanta) giorni*** *degli effetti della Determina Dirigenziale n. 137 del 19/04/2000 con cui la Comunità Terapeutica per tossicodipendenti "IL DELFINO", sita in Taranto - San Vito al Viale Ionio n. 298, gestita dall'Associazione Culturale, Comunità Terapeutica "IL DELFINO", è stata autorizzata allo svolgimento di attività riconducibili all'area terapeutico-riabilitativa, in forma residenziale, con decorrenza immediata dalla data di comunicazione del presente atto, salva la proroga o riduzione del suddetto termine che, rispettivamente, si dovesse rendere necessaria in ragione dei tempi di effettiva rimozione delle criticità sopra riportate o, al contrario, opportuna in caso di verifica della suddetta rimozione in tempi più ristretti;*
- *(…) che l'Associazione Culturale, Comunità Terapeutica "IL DELFINO", ai sensi dell'art. 14, comma* (comma 6, n.d.r.) *della L.R. n. 9/2017 s.m.i. proceda, entro il medesimo termine di n. 90 (novanta) giorni dalla notifica del presente provvedimento, alla rimozione presso la Comunità Terapeutica per tossicodipendenti "IL DELFINO" di Taranto di tutte le carenze igienico-sanitarie/strutturali già riscontrate in data 18.12.2019 giusta Verbale NT-NP/DELF/001, nonché delle carenze/non conformità di titoli autorizzativi, ed all'allestimento delle camere in relazione al numero di utenti per i quali la struttura è autorizzata;*
- *di demandare al Direttore Generale ed al Direttore Dipartimento Dipendenze Patologiche della ASL TA l'individuazione e l'attuazione delle misure operative idonee all'esecuzione del provvedimento di sospensione ed al trasferimento in sicurezza e con il minor disagio possibile dei pazienti attualmente in carico alla Comunità Terapeutica per tossicodipendenti "IL DELFINO", presso altre idonee struttura della medesima tipologia;*
- *di incaricare il Dipartimento di Prevenzione della ASL TA di effettuare, alla scadenza del termine assegnato di n. 90 giorni ovvero a seguito della eventuale comunicazione con cui il legale rappresentante della Associazione Culturale, Comunità Terapeutica "IL DELFINO" dovesse comunicare la rimozione delle suddette criticità prima della scadenza del suddetto termine, idoneo sopralluogo presso la struttura in oggetto, finalizzato alla verifica della rimozione di tutte le carenze igienico-sanitarie/strutturali già riscontrate in data 18.12.2019 giusta Verbale NT-NP/DELF/001, nonché delle carenze/non conformità di titoli autorizzativi, ed alla verifica dell'allestimento delle camere in relazione al numero di utenti per i quali la struttura è autorizzata (o, altrimenti, notiziando in ordine al numero di camere/posti letti adeguatamente allestiti);*
- *di precisare che, solo a seguito della verifica della effettiva rimozione delle sopra rappresentate criticità, la scrivente Sezione conferirà ulteriore incarico al Dipartimento Dipendenze Patologiche della ASL TA ed al Dipartimento di Prevenzione di ASL appartenente ad ambito territoriale diverso rispetto a quello di ubicazione della struttura, finalizzato alla verifica del possesso di tutti i requisiti previsti per (la conferma del)l'autorizzazione all'esercizio e l'accreditamento istituzionale;*
- *di incaricare il Dipartimento di Prevenzione della ASL TA di comminare la sanzione amministrativa pecuniaria prevista dall'art. 14, comma 9 della L.R. n. 9/2017 s.m.i.*".

Con nota prot. n. A00_183/13708 dell'08/09/2020 trasmessa al Direttore del Dipartimento di Prevenzione della ASL TA, al Direttore del Dipartimento Dipendenze Patologiche della ASL TA e, per conoscenza, al legale rappresentante dell'Associazione Culturale - Comunità Terapeutica "Il Delfino" di Taranto, al Direttore Generale della ASL TA ed al Sindaco del Comune di Taranto, questa Sezione ha comunicato quanto segue:

"*(…) atteso che con la sopra riportata nota prot. n. 159/20 del 30/07/2020, il legale rappresentante dell'Associazione Culturale - Comunità Terapeutica "Il Delfino" di Taranto ha comunicato la rimozione delle*

criticità prima della scadenza del termine assegnato di n. 90 giorni, di cui alla D.D. n. 178/2020;
(…)
si incarica il Dipartimento di Prevenzione ed il Dipartimento Dipendenze Patologiche della ASL TA di effettuare idoneo congiunto sopralluogo presso la struttura terapeutico-riabilitativo residenziale per dipendenze patologiche (art. 10 del R.R. n. 10/2017 s.m.i.), denominata "Il Delfino", sita nel Comune di Taranto - San Vito al Viale Ionio n. 298 e gestita dall'Associazione Culturale - Comunità Terapeutica "Il Delfino" di Taranto; finalizzato alla verifica della effettiva rimozione di tutte le carenze igienico-sanitarie/strutturali già riscontrate in data 18.12.2019 giusta Verbale NT-NP/DELF/001, nonché delle carenze/non conformità di titoli autorizzativi, ed alla verifica del numero di camere/posti letto adeguatamente allestiti, relazionando in merito alla scrivente Sezione.".

Con nota prot. n. U.0163862 del 05/10/2020 a firma del Direttore Generale, del Direttore del Dipartimento di Prevenzione e del Direttore del Dipartimento Dipendenze Patologiche della ASL TA, trasmessa con *PEC* in pari data a questa Sezione, è stato comunicato quanto segue:
"*(…)*
In data 15.09.2020, con nota prot. 95171, il Comune di Taranto Direzione Urbanistica – Edilità, nota acquisita al prot. di questa ASL al n. 0158383 del 28.09.2020 (si allega copia), ha comunicato all'Associazione Culturale - Comunità Terapeutica "Il Delfino" nonché al Dipartimento di Prevenzione di questa ASL e al Servizio Vigilanza Edilizia Ordinanze Abusivismo di Taranto, che la Segnalazione certificata per agibilità Immobile V.le Ionio n. 298 non è stata accolta, in quanto non risultano superati i motivi ostativi indicati nello stesso (mancanza dell'autorizzazione allo scarico dei reflui civili), condizione propedeutica all'uso e all'agibilità dell'immobile.
Per quanto sopra, si chiede se l'incarico di Codesto Dipartimento Promozione della salute del Benessere Sociale e dello Sport per tutti – Sezione Strategie e Governo dell'offerta – Servizio Accreditamenti e Qualità, finalizzato ad effettuare idoneo sopralluogo presso la struttura terapeutico riabilitativa per dipendenze patologiche (art. 10 R.R. n. 10/2017 s.m.i.) denominata "Il Delfino", sita nel Comune di Taranto San Vito al Viale Ionio n. 298 e gestita dall'Associazione Culturale - Comunità Terapeutica il Delfino di Taranto, ai fini della verifica dell'effettiva rimozione di tutte le carenze igienico-sanitarie/strutturali già riscontrate in data 18.12.2019 giusta verbale NT-NP/DELF/001, nonché delle carenze/non conformità di titoli autorizzativi e alla verifica del numero delle camere/posti letto adeguatamente allestiti, giusta nota prot. A00_183/13708/2020 del 08.09.2020, debba essere ancora considerato valido o se in virtù del diniego dell'Agibilità, codesta Sezione intenda adottare ulteriori provvedimenti.
Si resta in attesa di riscontro.".

Per quanto sopra, con nota prot. n. A00_183/16561 del 06/11/2020 questa Sezione ha rappresentato quanto segue:
"
c*onsiderato che:*

- *l'art. 29, comma 5 bis della L.R. n. 9/2017 e s.m.i. [Alle strutture sanitarie, ivi comprese quelle disciplinate dal Reg. reg. 11 aprile 2017, n. 10 (…), già contrattualizzate alla data di entrata in vigore della presente legge, che siano interessate da un processo di adeguamento ai nuovi requisiti minimi e ulteriori previsti da sopravvenute norme regionali, sono rilasciati o confermati l'autorizzazione all'esercizio e l'accreditamento istituzionale, previa verifica del possesso dei requisiti organizzativi, fatto salvo l'obbligo di adeguamento dei requisiti strutturali nei termini previsti dalle predette norme e comunque non oltre tre anni dalla data di presentazione dell'istanza congiunta di autorizzazione all'esercizio e accreditamento istituzionale ai sensi dell'articolo 24, comma 2, della presente legge, e salve diverse disposizioni, anche in deroga, dei rispettivi regolamenti.] prevede che l'autorizzazione all'esercizio e l'accreditamento istituzionale siano rilasciati o confermati previa verifica dei requisiti organizzativi, fatto salvo l'obbligo di adeguamento dei requisiti strutturali entro tre anni dalla data di presentazione dell'istanza congiunta di autorizzazione all'esercizio e accreditamento istituzionale;*
- *l'istanza di conferma dell'autorizzazione all'esercizio e di accreditamento è stata presentata dall'Associazione*

Culturale - Comunità Terapeutica "Il Delfino" di Taranto a questa Sezione in data 05/09/2019;

- *pertanto, la Comunità Terapeutica in oggetto ha l'obbligo di adeguare i requisiti strutturali nel termine previsto dalla sopra riportata normativa (05/09/2022);*

tenuto conto che dalla "RELAZIONE DI SERVIZIO" redatta dal personale ispettivo del Dipartimento di Prevenzione della ASL TA ed allegata alla nota prot. n. U.0104802 del 25/06/2020, nella parte relativa a "Carenze – Non conformità documentali/autorizzative", i verbalizzanti hanno riportato che "il Dott. Gonzales Antonio ha dichiarato che la struttura dispone di un impianto di smaltimento reflui in subirrigazione previo trattamento con impianto di depurazione.";

ritenuto che, nelle more del processo di adeguamento ai requisiti strutturali, sia necessario ed urgente accertare se la struttura di cui trattasi sia idonea all'accoglienza dei pazienti;

si conferma l'incarico, di cui alla nota prot. n. A00_183/13708 del 08/09/2020 trasmessa al Direttore del Dipartimento di Prevenzione della ASL TA ed al Direttore del Dipartimento Dipendenze Patologiche della ASL TA, di effettuare idoneo congiunto sopralluogo presso la struttura terapeutico-riabilitativa per dipendenze patologiche (art. 10 R.R. n. 10/2017 s.m.i.) denominata "Il Delfino", sita nel Comune di Taranto - San Vito al Viale Ionio n. 298 e gestita dall'Associazione Culturale - Comunità Terapeutica "Il Delfino" di Taranto", finalizzato:

- *ad accertare, al netto della criticità relativa alla mancanza dell'autorizzazione allo scarico dei reflui civili, l'avvenuta rimozione delle carenze igienico-sanitarie riscontrate nel corso del sopralluogo del Dipartimento di Prevenzione della ASL TA presso la Comunità terapeutica "Il Delfino" (di cui alla nota prot. n. 104802 del 25/06/2020 ed alla allegata "RELAZIONE DI SERVIZIO") nonché delle carenze/non conformità di titoli autorizzativi, che hanno determinato la sospensione dell'attività disposta con il sopra citato atto dirigenziale n. 178/2020, verificando altresì il numero di camere/posti letto adeguatamente allestiti e l'osservanza delle disposizioni ministeriali di cui al periodo di emergenza sanitaria Covid-19;*
- *a verificare in ogni caso, tenendo conto anche della criticità relativa alla mancanza dell'autorizzazione allo scarico dei reflui civili, l'assenza o meno di situazioni che possano rappresentare rischio e/o pericolo per la salute dei pazienti ed operatori sanitari.*".

Con nota prot. n. 206817 del 26/11/2020 trasmessa con *PEC* in pari data, ad oggetto "*D.D. n. 178 del 28/07/2020 "Sospensione, ai sensi dell'art. 21 quater comma 2 della Legge n. 241/90, dell'autorizzazione all'esercizio della struttura terapeutico-riabilitativa per dipendenze patologiche (art. 10 R.R. n. 10/2017 s.m.i.) denominata "Il Delfino", sita nel Comune di Taranto - San Vito al Viale Ionio n. 298 e gestita dall'Associazione Culturale - Comunità Terapeutica Il Delfino di Taranto". Nota Vs prot. n. A00_183/16561 DEL 06/11/2020*", il Direttore del Dipartimento di Prevenzione della ASL TA ha comunicato quanto segue:

"*Si riscontra la nota di cui all'oggetto, comunicando che l'attività di verifica richiesta da Codesto Dipartimento è stata esperita il giorno 13.11.2020 dal personale ispettivo del Dipartimento di Prevenzione unitamente a personale sanitario del Dipartimento Dipendenze Patologiche di questa ASL di Taranto.*

Per quanto attiene la parte di competenza di questo Dipartimento di Prevenzione, al fine di rappresentare al meglio l'attuale "status", si allega la relazione di servizio del personale che ha operato il sopralluogo.

In merito, si evidenzia che alcune "non conformità" sono state risolte successivamente alla data del sopralluogo, mentre altre continuano a persistere.

Le determinazioni del Dipartimento Dipendenze Patologiche di questa ASL, saranno comunicate a cura dello stesso, con nota a parte.

Tanto si trasmette per le determinazioni di merito che Codesto Dipartimento promozione della Salute, del Benessere Sociale e dello Sport per tutti – Sezione Strategia e Governo dell'Offerta – Servizio Programmazione Assistenza Ospedaliera e Specialistica vorrà adottare.",

allegandovi la sotto riportata "*Relazione di Servizio*" a firma del *Tecnico della Prevenzione istruttore*:

"*Il giorno 13.11.2020 personale sanitario del Dipartimento di Prevenzione di questa ASL di Taranto si è*

presentato presso la Comunità Terapeutica "IL DELFINO" sita in Taranto-S.Vito in V.le Jonio 298 – Gestita dalla Associazione Culturale Terapeutica IL DELFINO con sede in Taranto-S.Vito al V.le Jonio 298 – Presidente e Legale Rappresentante: Dott. Antonio Gonzales (in oggetto generalizzato) al fine di verificare il superamento delle criticità rilevate con il verbale NT-NP/116/2020 del 11.06.2020 "che hanno portato alla sospensione, in via cautelare, di n. 90 giorni degli effetti della D.D. n.137 del 19.04.2000 (con cui la Comunità Terapeutica per Tossicodipendenti "IL DELFINO" sita a Taranto in Viale Jonio 298 è stata autorizzata) disposta con D.D. n. 178 del 28.07.2020".

Si dà atto che, al momento del sopralluogo, in struttura erano presenti n.12 ospiti. Dall'esame del registro ingressi si appurava che la struttura ha effettuato l'ingresso di n.2 nuovi ospiti nel periodo di "sospensione in via cautelare di 90 giorni degli effetti della Determina Dirigenziale n.137 del 19/04/2000" disposto con la D.D. 178/2020 del 28.07.2020:

In merito alle carenze riscontrate con Ns. verbale del 11/06/2020 si rileva che:

1) *Permane la carenza di aero-illuminazione naturale nelle camere (non sono soddisfatti i parametri di 1/8 della superficie finestrata); tale carenza non risulta integrata da dispositivi meccanici di estrazione/ immissione e/o Unità di Trattamento Aria (UTA).*
2) *Permane la carenza nel WC attrezzato per portatori di handicap sito nel blocco "studi medici – sala attesa" in quanto il lavabo risultava privo di rubinetto, non era installato il dispositivo di riscaldamento,*
3) *Il dispositivo di chiamata di emergenza presente nel WC attrezzato per portatori di Handicap non era funzionante,*
4) *la superficie finestrata (scorrevole) in comune con la "sala medica" ed il WC attrezzato per portatori di Handicap, non dava la possibilità al muro posto a divisione tra i due ambienti di una separazione netta e completa tra gli stessi.*
5) *Permangono le carenze al livello del locale cucina, in quanto:*

l'accesso esterno del locale cucina era ancora privo di rete anti-insetti, non era ancora presente la cappa di aspirazione dei fumi e vapori, uno dei lavelli presenti era ancora privo di leva clinica, nel locale adibito a dispensa alimentare era ancora presente una porta in legno, comunicante con il cortile esterno, che non presentava una chiusura ermetica e non era provvista di rete anti insetti

6) *vi era ancora presenza di soluzione di continuità di alcune superfici piastrellate della cucina, in prossimità della finestra.*
7) *Permangono le carenze strutturali nel locale WC con AntiWC che presentava distacchi di intonaci su pareti e soffitto, e quindi ancora interdetto all'utilizzo in quanto oggetto di intervento di manutenzione straordinaria e nei locali libreria e sala lettura che presentavano distacchi di intonaco su pareti e soffitto, e quindi ancora interdetti all'utilizzo in quanto oggetto di intervento di manutenzione straordinaria, evidenziando l'assenza di un infisso esterno (finestra) nella sala lettura.*
8) *Non è stato possibile acquisire il documento di autorizzazione allo scarico di cui al R.R. 26/2011 in quanto non presente sul posto. Tale documento è stato richiesto alla parte.*
9) *In merito all'emergenza sanitaria Covid-19 in atto, si riscontrava la totale assenza, negli ambienti interni ed esterni della struttura, di cartellonistica riportante gli obblighi ed i divieti imposti dalla vigente normativa regionale e nazionale, l'assenza di dispenser di gel e/o soluzione idroalcolica a disposizione degli ospiti negli ambienti comuni e nei WC, l'assenza di cartellonistica indicante l'ubicazione dell'Area Covid-19 (ex casa del custode).*
10) *Per quanto attiene il Certificato di Agibilità della struttura, si acquisiva dichiarazione dalla parte che riferiva che "la pratica di segnalazione certificata di agibilità presentata in data 12.02.2020 non è andata a buon fine e l'Ing. Rapisarda Valerio ha ripresentato istanza al Comune di Taranto producendo nuova documentazione, quindi a tutt'oggi la struttura non possiede un Certificato di Agibilità".*

In data 17.11.2020, l'Associazione Culturale Terapeutica "Il DELFINO", riscontrava la documentazione richiesta all'atto del sopralluogo, allegando fotografie riportanti l'ottemperanza ad alcune carenze riscontrate all'atto del sopralluogo.

Dalla documentazione inviata si rileva che:

a. *le carenze evidenziate ai punti 2 e 5 sono state ottemperate;*
b. *permangono le carenze di cui ai punti 1 – 3 – 4 – 6 e 7;*
c. *per quanto attiene il punto 8, la parte ha inviato contratto con ditta IGEA di Taranto per il trasporto a cadenza regolare a mezzo autospurgo dei reflui prodotti, con dichiarazione di aver richiesto allaccio alla rete fognaria dinamica pubblica senza ricevere riscontri.*
   Non è stato inviato un documento attestante l'autorizzazione allo scarico di cui al R.R. 26/2011 e ss.mm.ii;
d. *in merito alla carenza di cui al punto 9, la procedura operativa inviata, per il contenimento alla diffusione del virus Covid-19, risulta non conforme (nei contenuti) alla tipologia di attività svolta dalla Associazione Culturale "Il DELFINO" in quanto, nel documento, si fa riferimento a "cantieri", mezzi d'opera quali "escavatori", "autogrù", ecc, inoltre, non vi è nessun riferimento agli ambienti della struttura, ai comportamenti da seguire, alla gestione dell'ospite caso sospetto/probabile e/o confermato di Covid-19;*
e. *nulla è stato inviato in merito alla carenza documentale di cui al punto 9.*

Gli atti del sopralluogo e la documentazione citata nella presente relazione, sono tenuti in archivio presso gli uffici di questo Dipartimento di Prevenzione.".

Per quanto sopra, atteso che l'art. 14 "*Sanzioni*", della L.R. n. 9/2017 s.m.i. prevede:

- al comma 6, che "*In caso di carenza dei requisiti di cui all'articolo 6, di violazione di prescrizioni inserite nell'atto di autorizzazione o di disfunzioni assistenziali che possano essere eliminate mediante idonei interventi, il dirigente della sezione regionale competente o il comune ordinano gli adempimenti necessari assegnando a tal fine un termine compreso fra trenta e novanta giorni.*";
- al comma 7, che "*Ove il trasgressore non provveda nel termine assegnato, il dirigente della sezione regionale competente o il comune dispongono la sospensione dell'attività per un periodo di tempo sino a tre mesi.*";
- al comma 8, che "*L'attività sospesa può essere nuovamente esercitata previo accertamento dell'intervenuta rimozione delle infrazioni rilevate. In caso contrario il dirigente della sezione regionale competente o il comune dichiarano la revoca dell'autorizzazione.*";

considerato:

- che con D.D. n. 178 del 28/07/2020 questa Sezione ha, tra l'altro, disposto che l'Associazione Culturale - Comunità Terapeutica "IL DELFINO", ai sensi dell'art. 14, comma 6 della L.R. n. 9/2017 s.m.i., "*proceda, entro il medesimo termine di n. 90 (novanta) giorni dalla notifica del presente provvedimento, alla rimozione presso la Comunità Terapeutica per tossicodipendenti "IL DELFINO" di Taranto di tutte le carenze igienico-sanitarie/strutturali già riscontrate in data 18.12.2019 giusta Verbale NT-NP/DELF/001, nonché delle carenze/non conformità di titoli autorizzativi, ed all'allestimento delle camere in relazione al numero di utenti per i quali la struttura è autorizzata;*";
- che, allo stato, permangono presso la Comunità Terapeutica "Il Delfino" le carenze igienico-sanitarie di cui ai punti 1–3–4-6 e 7 della sopra riportata "*Relazione di Servizio*" allegata alla sopra riportata nota prot. n. 206817 del 26/11/2020 a firma del Direttore del Dipartimento di Prevenzione della ASL TA, e la carenza di cui al punto 9 della medesima "*Relazione di Servizio*" relativamente alla circostanza che "*la procedura operativa inviata, per il contenimento alla diffusione del virus Covid-19, risulta non conforme (nei contenuti) alla tipologia di attività svolta dalla Associazione Culturale "Il DELFINO" in quanto, nel documento, si fa riferimento a "cantieri", mezzi d'opera quali "escavatori", "autogrù", ecc, inoltre, non vi è nessun riferimento agli ambienti della struttura, ai comportamenti da seguire, alla gestione dell'ospite caso sospetto/probabile e/o confermato di Covid-19;*";

pur avendo l'Associazione Culturale Comunità Terapeutica "IL DELFINO" l'obbligo di adeguamento dei requisiti strutturali entro tre anni dalla data di presentazione dell'istanza di autorizzazione all'esercizio e accreditamento istituzionale;

ritenuto che, al netto dell'obbligo di adeguamento dei requisiti (macro) strutturali entro tre anni dalla data di presentazione dell'istanza di autorizzazione all'esercizio e accreditamento istituzionale, le sopra richiamate carenze dei requisiti strutturali, ed in particolare quelle di cui ai punti 1) e 9) della sopra riportata "Relazione di Servizio", integrino la presenza di carenze igienico-sanitarie che in ogni caso avrebbero dovuto essere rimosse, in quanto possono rappresentare rischio e/o pericolo per la salute dei pazienti ed operatori sanitari, per cui allo stato la struttura non risulta idonea all'accoglienza dei pazienti;

atteso che la sospensione in via cautelare di n. 90 giorni delle attività della Comunità Terapeutica "Il Delfino", disposta con la Determina n. 178 del 28/07/2020, ha cessato i suoi effetti in data 26/10/2020;

si propone:

- **di disporre, ai sensi dell'art. 14, comma 7 della L.R. n. 9/2017 s.m.i., la sospensione per n. 90 (novanta) giorni, ovvero del minor tempo necessario per la rimozione delle carenze igienico-sanitarie** di cui ai punti 1–3–4–6–7 e 9 della sopra riportata "*Relazione di Servizio*" allegata alla nota prot. n. 206817 del 26/11/2020 a firma del Direttore del Dipartimento di Prevenzione della ASL TA, **degli effetti della Determina Dirigenziale n. 137 del 19/04/2000 con cui la Comunità Terapeutica per tossicodipendenti "IL DELFINO"**, sita in Taranto - San Vito al Viale Ionio n. 298, gestita dall'Associazione Culturale - Comunità Terapeutica "IL DELFINO", **è stata autorizzata allo svolgimento di attività** riconducibili all'area terapeutico-riabilitativa in forma residenziale, **con decorrenza immediata dalla data di notifica del presente provvedimento**;
- di demandare al Direttore Generale ed al Direttore del Dipartimento Dipendenze Patologiche della ASL TA l'individuazione e l'attuazione delle misure operative idonee all'esecuzione del provvedimento di sospensione ed al trasferimento in sicurezza e con il minor disagio possibile dei pazienti attualmente in carico alla Comunità Terapeutica per tossicodipendenti "IL DELFINO", presso altre idonee strutture della medesima tipologia;
- di incaricare il Dipartimento di Prevenzione della ASL TA di effettuare, alla scadenza del termine assegnato di n. 90 giorni ovvero a seguito della eventuale comunicazione con cui il legale rappresentante della Associazione Culturale - Comunità Terapeutica "IL DELFINO" dovesse comunicare la rimozione delle suddette criticità prima della scadenza del suddetto termine, idoneo sopralluogo presso la struttura in oggetto, finalizzato alla verifica della rimozione di tutte le carenze igienico-sanitarie di cui alla "*Relazione di Servizio*" allegata alla nota prot. n. 206817 del 26/11/2020 a firma del Direttore del medesimo Dipartimento di Prevenzione;
- di precisare che la ripresa dell'attività, come previsto dall'art. 14, comma 8 della L.R. n. 9/2017 s.m.i., sarà subordinata all'accertamento dell'intervenuta rimozione delle suddette carenze igienico-sanitarie da parte del Dipartimento di Prevenzione della ASL TA e che, in caso di ulteriore mancata rimozione nel termine assegnato di n. 90 giorni, questa Sezione comunicherà l'avvio del procedimento di revoca dell'autorizzazione all'esercizio dell'attività.

VERIFICA AI SENSI DEL D. Lgs. 196/03
Garanzie alla riservatezza

La pubblicazione dell'atto all'Albo, salve le garanzie previste dalla legge 241/90 in tema di accesso ai documenti amministrativi, avviene nel rispetto della tutela alla riservatezza dei cittadini, secondo quanto disposto dal Dlgs 196/03 in materia di protezione dei dati personali, nonché dal vigente regolamento regionale n. 5/2006 per il trattamento dei dati sensibili e giudiziari.

Ai fini della pubblicità legale, l'atto destinato alla pubblicazione è redatto in modo da evitare la diffusione di dati personali identificativi non necessari ovvero il riferimento a dati sensibili, qualora tali dati fossero indispensabili per l'adozione dell'atto, essi sono trasferiti in documenti separati, esplicitamente richiamati.

ADEMPIMENTI DI CUI ALLA L.R. 28/01 e successive modificazioni ed integrazioni.

Il presente provvedimento non comporta alcun mutamento qualitativo o quantitativo di entrata o di spesa né a carico del Bilancio della Regione né a carico degli Enti per i cui debiti i creditori potrebbero rivalersi sulla Regione e che è escluso ogni ulteriore onere aggiuntivo rispetto a quelli già autorizzati a valere sullo stanziamento previsto dal bilancio regionale.

IL DIRIGENTE RESPONSABILE DELLA SEZIONE
STRATEGIE E GOVERNO DELL'OFFERTA

- sulla base delle risultanze istruttorie innanzi illustrate, che qui si intendono integralmente riportate;
- viste le sottoscrizioni poste in calce al presente provvedimento dalla P.O. "riabilitazione psichiatrica e dipendenze patologiche", dal Dirigente del Servizio Strategie e Governo dell'Assistenza alle Persone in Condizioni di Fragilità, e dal Dirigente del Servizio Accreditamenti e Qualità;

D E T E R M I N A

- **di disporre, ai sensi dell'art. 14, comma 7 della L.R. n. 9/2017 s.m.i., la sospensione per n. 90 (novanta) giorni, ovvero del minor tempo necessario per la rimozione delle carenze igienico-sanitarie** di cui ai punti 1–3–4–6–7 e 9 della sopra riportata "*Relazione di Servizio*" allegata alla nota prot. n. 206817 del 26/11/2020 a firma del Direttore del Dipartimento di Prevenzione della ASL TA, **degli effetti della Determina Dirigenziale n. 137 del 19/04/2000 con cui la Comunità Terapeutica per tossicodipendenti "IL DELFINO"**, sita in Taranto - San Vito al Viale Ionio n. 298, gestita dall'Associazione Culturale - Comunità Terapeutica "IL DELFINO", **è stata autorizzata allo svolgimento di attività** riconducibili all'area terapeutico-riabilitativa in forma residenziale, **con decorrenza immediata dalla data di notifica del presente provvedimento**;
- di demandare al Direttore Generale ed al Direttore del Dipartimento Dipendenze Patologiche della ASL TA l'individuazione e l'attuazione delle misure operative idonee all'esecuzione del provvedimento di sospensione ed al trasferimento in sicurezza e con il minor disagio possibile dei pazienti attualmente in carico alla Comunità Terapeutica per tossicodipendenti "IL DELFINO", presso altre idonee strutture della medesima tipologia;
- di incaricare il Dipartimento di Prevenzione della ASL TA di effettuare, alla scadenza del termine assegnato di n. 90 giorni ovvero a seguito della eventuale comunicazione con cui il legale rappresentante della Associazione Culturale - Comunità Terapeutica "IL DELFINO" dovesse comunicare la rimozione delle suddette criticità prima della scadenza del suddetto termine, idoneo sopralluogo presso la struttura in oggetto, finalizzato alla verifica della rimozione di tutte le carenze igienico-sanitarie di cui alla "*Relazione di Servizio*" allegata alla nota prot. n. 206817 del 26/11/2020 a firma del Direttore del medesimo Dipartimento di Prevenzione;
- di precisare che la ripresa dell'attività, come previsto dall'art. 14, comma 8 della L.R. n. 9/2017 s.m.i., sarà subordinata all'accertamento dell'intervenuta rimozione delle suddette carenze igienico-sanitarie da parte del Dipartimento di Prevenzione della ASL TA e che, in caso di ulteriore mancata rimozione nel termine assegnato di n. 90 giorni, questa Sezione comunicherà l'avvio del procedimento di revoca dell'autorizzazione all'esercizio dell'attività;
- di notificare il presente provvedimento:
  - al Legale Rappresentante dell'Associazione Culturale - Comunità Terapeutica "Il Delfino" di Taranto;
  - al Direttore Generale dell'ASL TA;

- al Direttore del Dipartimento Dipendenze Patologiche ASL TA;
- al Direttore del Dipartimento di Prevenzione ASL TA;
- al Sindaco del Comune di Taranto;
- al Comandante della Legione Carabinieri Puglia, Stazione di Taranto –Talsano;
- al Direttore del Dipartimento Dipendenze ASL Napoli 1 Centro.

Il presente provvedimento:

a) sarà pubblicato sul Bollettino Ufficiale della Regione Puglia;
b) sarà pubblicato all'Albo della Sezione Strategie e governo dell'offerta/Albo Telematico (*ove disponibile*);
c) sarà trasmesso in copia conforme all'originale alla Segreteria della Giunta Regionale;
d) sarà trasmesso alla Sezione Comunicazione Istituzionale della Regione Puglia per gli adempimenti di cui all'art. 23 del D. Lgs. n. 33/2013;
e) sarà disponibile nel sito ufficiale della Regione Puglia (*ove disponibile l'albo telematico*);
f) il presente atto, composto da n. 15 facciate, è adottato in originale;
g) viene redatto in forma integrale.

Il Dirigente della Sezione SGO
(Giovanni Campobasso)

DETERMINAZIONE DEL DIRIGENTE SEZIONE TRASPORTO PUBBLICO LOCALE E GRANDI PROGETTI 20 novembre 2020, n. 105

POR PUGLIA 2014-2020. Asse VII "Sistemi di trasporto e infrastrutture di rete" - Azione 7.4 "Interventi per la competitività del sistema portuale e interportuale". Avviso Pubblico di selezione di "Interventi di dragaggio dei fondali marini unitamente alla gestione dei sedimenti estratti". Elenco dei progetti ammissibili a contribuzione finanziaria ed elenco dei progetti non ammessi. Settimo aggiornamento, approvazione e pubblicazione.

IL DIRIGENTE DELLA SEZIONE

- Vista la L.R. n. 7/97 e s.m.i.;
- Vista la Deliberazione G.R. n. 3261 del 28/07/98;
- Visti gli artt. 4 e 16 del D. Lgs. 165/01;
- Visto il D.Lgs. n. 196/03 "Codice in materia di protezione dei dati personali" in merito ai Principi applicabili ai trattamenti effettuati dai soggetti pubblici;
- Visto l'art. 32 della legge 18 giugno 2009, n. 69, che prevede l'obbligo di sostituire la pubblicazione tradizionale all'Albo ufficiale con la pubblicazione di documenti digitali sui siti informatici;
- Visto il D.Lgs. n. 118 del 23/06/2011 e s.m.i. contenente le Disposizioni in materia di armonizzazione dei sistemi contabili regionali, degli Enti Locali e dei loro organismi;
- Visto il D.P.G.R. n. 443 del 31/07/2015 con cui è stato adottato l'Atto di Alta Organizzazione che disciplina il sistema organizzativo della Presidenza e della Giunta della Regione Puglia in attuazione del modello organizzativo "MAIA – Modello Ambidestro per Innovare la macchina Amministrativa regionale";
- Vista la D.G.R. n. 1176 del 29/07/2016 e successive DD.GG.RR. di proroga (ultima D.G.R. n. 1501/2020 del 10.09.2020) con la quale è stato conferito all'Ing. E. Campanile l'incarico di dirigente della Sezione Trasporto Pubblico Locale e Grandi Progetti;
- Vista la D.G.R. n. 1650/2020 del 08.10.2020, con la quale, ai sensi dell'art. 24, c. 5, del D.P.G.R. n. 443/2015, sono state attribuite le funzioni di dirigente vicario ad interim della Sezione Trasporto Pubblico Locale e Grandi Progetti all'ing. Irene DI TRIA, Dirigente della Sezione Mobilità Sostenibile e Vigilanza del Trasporto Pubblico Locale, con decorrenza dal giorno di adozione del medesimo provvedimento e cessazione al rientro in servizio del dirigente titolare della Sezione;
- Vista la seguente relazione istruttoria.

PREMESSO CHE

- con Decisione C(2015) 5854, Decisione C(2017) 2351, Decisione C(2017) 6239, Decisione C(2018) 7150, e ultima Decisione C(2020) 4719 del 08/07/2020 la Commissione ha approvato il POR Puglia FESR-FSE 2014/2020 e ha dichiarato che lo stesso contiene tutti gli elementi di cui all'articolo 27, paragrafi da 1 a 6, e all'articolo 96, paragrafi da 1 a 7, del regolamento (UE) n. 1303/2013 ed è stato redatto in conformità con il modello di cui all'Allegato I del Regolamento di esecuzione (UE) n. 288/2014 della Commissione, in conformità all'articolo 96, paragrafo 10, del Regolamento (UE) n. 1303/2013;
- nell'ambito del Programma Operativo (PO) Puglia 2014-2020, l'Asse prioritario VII "Sistemi di trasporto e infrastrutture di rete" individua, in relazione all'obiettivo specifico 7.d "Aumentare la competitività del sistema portuale e interportuale", l'Azione 7.4 "Interventi per la competitività del sistema portuale e interportuale", che prevede il potenziamento delle infrastrutture e attrezzature portuali e interportuali di interesse regionale, ivi inclusi il loro adeguamento ai migliori standard ambientali, energetici ed operativi; il potenziamento e l'integrazione dei porti con le aree retroportuali, nonché interventi di dragaggio dei fondali e costruzione di specifici sistemi di protezione tesi a mitigare le recidive situazioni di perdita di pescaggio dei porti;
- con Deliberazione n. 582 del 26.04.2016, la Giunta Regionale ha preso atto della metodologia e dei criteri di selezione delle operazioni approvati dal Comitato di Sorveglianza del POR Puglia 2014/2020 ai sensi dell'art. 110 (2), lett. a) del Reg. (UE) n. 1303/2013, in occasione della seduta del 11.03.2016;

- con Deliberazione n. 833 del 07.06.2016, la Giunta Regionale ha proceduto all'attribuzione delle responsabilità delle Azioni del POR Puglia FESR-FSE 2014-2020 ai Dirigenti delle Sezioni su cui è articolata la nuova organizzazione dell'Amministrazione regionale, tra queste la responsabilità dell'Azione 7.4 al Dirigente della Sezione Trasporto Pubblico Locale e Grandi Progetti;
- con Deliberazione n. 977 del 20.06.2017, la Giunta Regionale ha preso atto delle modifiche apportate dal Comitato di Sorveglianza del POR Puglia 2014/2020 al documento "Metodologia e criteri per la selezione delle operazioni del Programma FESR-FSE 2014-2020" già approvato dal medesimo Comitato nella seduta dell' 11.03.2016;
- con Deliberazione n. 1568 del 03.10.2017, la Giunta Regionale ha approvato le Linee guida sul funzionamento della struttura autonoma del Distinct Body, designato allo svolgimento di funzioni di centro di competenza, all'interno delle amministrazioni concedenti, in materia di aiuti di Stato;
- con Decreto del Presidente della Repubblica n. 22 del 5 febbraio 2018 è stato adottato il "Regolamento recante i criteri sull'ammissibilità delle spese per i programmi cofinanziati dai Fondi strutturali di investimento europei (SIE) per il periodo di programmazione 2014/2020";
- con Determinazione Dirigenziale n. 36 del 15.05.2019 della Sezione Trasporto Pubblico Locale e Grandi Progetti è stata conferita la responsabilità della Sub-Azione 7.4 "Interventi per la competitività del sistema portuale e interportuale" del POR Puglia FESR-FSE 2014-2020;
- con Deliberazione n. 782 del 26.05.2020, la Giunta Regionale ha dato mandato all'Autorità di Gestione di procedere con la riprogrammazione finanziaria del POR al fine di consentire il finanziamento della manovra anticrisi del valore complessivo di 750 Meuro per fronteggiare gli effetti economico-sociali della pandemia da COVID 19 e, tra l'altro, alla variazione dei tasso di cofinanziamento comunitario nel limite previsto dall'art. 120 Regolamento (UE) n. 1303/2013, aderendo al Piano di Azione e coesione(PAC), di cui alla Delibera CIPE 10/2015;
- con Deliberazione n. 1091 del 16.07.2020, la Giunta Regionale ha preso atto della Decisione di esecuzione C(2020) 4719 del 08.07.2020 della Commissione;
- con Determinazione Dirigenziale n. 164 del 08.10.2020 la Sezione Programmazione Unitaria ha proceduto ad adottare le modifiche ed integrazioni al documento descrittivo del Sistema di Gestione e Controllo del POR Puglia FESR-FSE 2014-2020 (Si.Ge.Co.), redatto ai sensi degli articoli 72, 73 e 74 del Regolamento (UE) n. 1303/2013, facendo seguito alle precedenti modifiche introdotte al documento originariamente adottato con Determinazione Dirigenziale n. 39 del 21.06.2017 della Sezione Programmazione Unitaria.

VISTI

- il Regolamento (UE) n. 1303/2013 e ss.mm.ii. del Parlamento europeo e del Consiglio del 17 dicembre 2013 recante disposizioni comuni sul Fondo europeo di sviluppo regionale, sul Fondo sociale europeo, sul Fondo di coesione, sul Fondo europeo agricolo per lo sviluppo rurale e sul Fondo europeo per gli affari marittimi e la pesca e disposizioni generali sul Fondo europeo di sviluppo regionale, sul Fondo sociale europeo, sul Fondo di coesione e sul Fondo europeo per gli affari marittimi e la pesca, che abroga il Regolamento (CE) n. 1083/2006 del Consiglio;
- il Regolamento (UE) n. 1301/2013 del Parlamento europeo e del Consiglio del 17 dicembre 2013 Relativo al Fondo europeo di sviluppo regionale e a disposizioni specifiche concernenti l'obiettivo "Investimenti a favore della crescita e dell'occupazione", che abroga il Regolamento (CE) n. 1080/2006 del Consiglio;
- il Regolamento di esecuzione (UE) n. 821/2014 della Commissione del 28 luglio 2014 recante modalità di applicazione del Regolamento (UE) n. 1303/2013 (...) per quanto riguarda le caratteristiche tecniche delle misure di informazione e comunicazione per le operazioni;
- il Regolamento (UE) n. 1046/2018 del Parlamento europeo e del Consiglio del 18 luglio 2018 che stabilisce le regole finanziarie applicabili al bilancio generale dell'Unione, che modifica i Regolamenti (UE) n. 1296/2013, (UE) n. 1301/2013, (UE) n. 1303/2013, (UE) n. 1304/2013, (UE) n. 1309/2013, (UE) n. 1316/2013, (UE) n. 223/2014, (UE) n. 283/2014 e la decisione n. 541/2014/UE e abroga il regolamento (UE, Euratom) n. 966/2012;
- l'Accordo di Partenariato Italia 2014-2020, che definisce la strategia e le priorità di investimento per

l'impiego dei fondi strutturali e di investimento europei (SIE) 2014-2020, approvato dalla Commissione Europea in data 29 ottobre 2014 con propria Decisione di esecuzione C(2014)8021 che ne approva determinati elementi, così come previsto dal Regolamento (UE) 1303/2013.

VISTI ALTRESÌ

- la Comunicazione della Commissione sulla nozione di Aiuto di Stato di cui all'articolo 107, paragrafo 1, del Trattato sul funzionamento dell'Unione Europea (2016/C 262/01);
- il Regolamento (UE) n. 651/2014 e ss.mm.ii. della Commissione, che dichiara alcune categorie di aiuti compatibili con il mercato interno in applicazione degli articoli 107 e 108 del Trattato;
- il Regolamento (UE) n. 1084/2017 della Commissione, che modifica ed integra il succitato Regolamento (UE) n. 651/2014.

ATTESO CHE

- con Deliberazione della Giunta regionale n. 1773 del 23.11.2016 avente ad oggetto il POR FESR 2014-2020, sono state altresì adottate le linee di indirizzo dell'Azione 7.4 "Interventi per la competitività del sistema portuale e interportuale" - Asse VII "Sistemi di trasporto e infrastrutture di rete" del POR Puglia 2014-2020;
- con il summenzionato atto di Giunta Regionale è stata deliberata una dotazione finanziaria di complessivi € 48.000.000,00 per il finanziamento degli interventi di potenziamento delle infrastrutture e delle attrezzature portuali, attività di dragaggio dei fondali e costruzione di specifici sistemi di protezione tesi a mitigare le recidive situazioni di perdita di pescaggio dei porti;
- con Deliberazione n. 373 del 21.03.2017, la Giunta Regionale ha adottato la variazione in termini di competenza e cassa al Bilancio di Previsione 2017 e Pluriennale 2017-2019, ai sensi del D.Lgs. n. 118/2011 e ss.mm.ii., e alla contestuale approvazione dello schema di avviso pubblico di Manifestazione d'interesse per la successiva selezione degli interventi a valere sull'Asse VII- Azione 7.4 "interventi per la competitività del sistema portuale e interportuale" del POR Puglia FESR-FSE 2014-2020;
- con Determinazione Dirigenziale n. 22 del 31.03.2017, la Sezione Trasporto Pubblico Locale e Grandi Progetti ha proceduto ad approvare l'avviso pubblico per la Manifestazione d'Interesse, finalizzata a mappare territorialmente la generalità dei fabbisogni d'intervento volti al potenziamento delle infrastrutture e delle attrezzature portuali, nonché la costruzione di specifici sistemi di protezione tesi a mitigare le recidive situazioni di perdita di pescaggio dei porti, dando priorità agli interventi di dragaggio dei fondali marini unitamente alla gestione dei sedimenti estratti, alla luce delle manifeste criticità in cui versano le profondità operative dei porti pugliesi;
- con la succitata determinazione si rimandava, a compimento dei termini della Manifestazione d'Interesse, l'indizione di un avviso pubblico per la selezione degli interventi da ammettere a finanziamento a valere sull'Azione 7.4 "interventi per la competitività del sistema portuale e interportuale", nel rispetto dei principi stabiliti dall'art. 110 del regolamento (UE) n. 1303/2013 del Parlamento Europeo e del Consiglio del 17/12/2013, nel rispetto delle direttive comunitarie in materia di appalti pubblici, dei criteri di selezione delle operazioni approvati dal Comitato di Sorveglianza, caratterizzati da trasparenza, non discriminazione e di facile applicazione e verificabilità, nonché di tutte le altre normative cogenti a livello nazionale e comunitario.

CONSIDERATO CHE, al fine di dare impulso alle finalità di cui alla citata Azione 7.4, la Sezione Trasporto Pubblico Locale e Grandi Progetti con Determinazione Dirigenziale n. 101 del 12.09.2017 ha proceduto all'adozione dello schema di Avviso Pubblico di selezione di "Interventi di dragaggio dei fondali marini unitamente alla gestione dei sedimenti estratti", e relativi allegati, nonché dello schema di Disciplinare regolante i rapporti tra la Regione Puglia e i Soggetti Beneficiari, a valere sulle risorse dell'Azione 7.4 "interventi per la competitività del sistema portuale e interportuale" – Asse VII del POR Puglia 2014-2020. La citata determinazione è stata pubblicata sul Bollettino Ufficiale della Regione Puglia n. 110 del 21.09.2017, con contestuale apertura dello sportello per la ricezione delle istanze di candidatura.

CONSIDERATO ALTRESÌ CHE, la Sezione Trasporto Pubblico Locale e Grandi Progetti, attesa la necessità di perseguire la conformità dei finanziamenti nel settore della portualità rispetto al diritto UE in tema di Aiuti di Stato - alla luce degli ultimi orientamenti espressi dalla Commissione Europea in sede di stesura delle nuove *Griglie Analitiche sugli Aiuti alle Infrastrutture* nei diversi settori, tra cui i porti - ha disposto l'adeguamento dell'inquadramento giuridico degli aiuti, di cui al citato Avviso Pubblico di selezione, nell'ambito delle più recenti disposizioni di cui all'art. 56 ter del Regolamento (UE) n. 1084/2017, intervenute a modifica ed integrazione del Regolamento (UE) n. 651/2014. Pertanto:

- con Determinazione Dirigenziale n. 38 del 30.04.2018, si è proceduto alla sospensione dello sportello di ricezione delle domande, con decorrenza dalla data del 10.05.2018, di pubblicazione sul BURP del medesimo provvedimento, disponendo contestualmente l'avvio, per le finalità di cui sopra, delle attività di revisione a modifica ed integrazione dei contenuti del summenzionato Avviso Pubblico di selezione, compresi i relativi allegati, e del Disciplinare regolante i rapporti tra la Regione Puglia e i Soggetti Beneficiari, precedentemente adottati. Al contempo si stabiliva la riapertura dello sportello di ricezione delle domande ad avvenuta pubblicazione sul BURP di successivo provvedimento di adozione delle modifiche, fermo restando il prosieguo delle attività istruttorie sulle domande già pervenute;
- con Determinazione Dirigenziale n. 73 del 28.06.2018, si è proceduto all'approvazione delle variazioni intervenute a modifica ed integrazione dell'Avviso Pubblico di cui trattasi e relativi allegati, e dello schema di Disciplinare regolante i rapporti tra la Regione Puglia e i Soggetti Beneficiari, adottati con Determinazione Dirigenziale n. 101 del 12.09.2017, procedendo per gli effetti, alla relativa pubblicazione integrale. La citata determinazione, e relativi allegati, sono stati pubblicati sul Bollettino Ufficiale della Regione Puglia n. 89 del 05.07.2018, con contestuale riapertura dello sportello per la ricezione delle domande.

PRESO ATTO CHE con Determinazione Dirigenziale n. 39 del 20.10.2017 la Direzione del Dipartimento Mobilità, Qualità Urbana, Opere Pubbliche, Ecologia e Paesaggio ha proceduto alla nomina dei componenti della Commissione Tecnica di Valutazione, al fine dell'espletamento delle attività istruttorie di cui all'art. 9 "Iter procedurale e di valutazione delle domande" dell'Avviso Pubblico di selezione di "Interventi di dragaggio dei fondali marini unitamente alla gestione dei sedimenti estratti".

RILEVATO CHE

- l'Avviso Pubblico di selezione di "Interventi di dragaggio dei fondali marini unitamente alla gestione dei sedimenti estratti" e relativi allegati, nonché lo schema di Disciplinare regolante i rapporti tra la Regione Puglia e i Soggetti Beneficiari, di cui alla Determinazione Dirigenziale n. 73 del 28.06.2018, sono stati pubblicati sul Bollettino Ufficiale della Regione Puglia n. 89 del 05.07.2018;
- con decorrenza dalla summenzionata data di pubblicazione sul BURP è intervenuta la riapertura dello sportello di ricezione delle domande;
- con Determinazione Dirigenziale n. 4 del 30.01.2020, la Sezione Trasporto Pubblico Locale e Grandi Progetti ha disposto la vigenza dello sportello per la presentazione delle istanze sino a concorrenza delle risorse residue disponibili in funzione della declinazione di cui all'art. 6 dell'Avviso Pubblico di selezione di cui trattasi, e comunque non oltre il termine del 31.08.2020, valutata la complessità delle attività istruttorie finalizzate alla selezione degli interventi ammissibili e finanziabili, nonché funzionali al perfezionamento delle procedure di concessione dell'aiuto in vigenza di esenzione.

VISTO l'art. 9 "Iter procedurale e di valutazione delle domande" del summenzionato Avviso Pubblico, nella parte in cui prevede

- l'assegnazione delle risorse "a sportello", per effetto del quale le istanze vengono istruite secondo l'ordine cronologico di arrivo delle stesse, ammettendo a finanziamento le proposte progettuali che abbiano conseguito un punteggio minimo di 60/100, a seguito di istruttoria condotta da parte della Commissione tecnica di valutazione;
- la pubblicazione periodica, a cura della Sezione Trasporto Pubblico Locale e Grandi Progetti, degli esiti

delle attività istruttorie condotte sulle domande presentate, con indicazione di quelle ammissibili, con separata e contestuale indicazione di quelle non ammesse.

ATTESO CHE la Commissione tecnica di valutazione

- si è formalmente insediata e ha avviato i lavori in data 07.11.2017, procedendo a dotarsi di uno strumento finalizzato a verificare l'ammissibilità formale, l'ammissibilità sostanziale e la valutazione tecnica delle istanze ricevibili, per mezzo di tre schede (Allegati A, B e C), di cui al Verbale n. 1 del 07.11.2017, dalla stessa approvate al fine di procedere in maniera efficiente alla determinazione dell'ammissibilità ed alla conseguente valutazione delle istanze pervenute;
- in ossequio a quanto disposto dall'art. 9 "Iter procedurale e di valutazione delle domande" dell'Avviso Pubblico di Selezione di cui trattasi, ha proceduto ad effettuare le verifiche istruendo le istanze pervenute, secondo l'ordine cronologico di arrivo delle stesse, nel seguente modo:
    - preliminare fase di verifica di ammissibilità formale e ammissibilità sostanziale;
    - per le sole istanze che hanno superato positivamente la preliminare fase di verifica di ammissibilità formale e sostanziale, successiva valutazione tecnica dell'intervento proposto in applicazione dei criteri di valutazione e sostenibilità ambientale individuati nell'Avviso, come approvati dal Comitato di Sorveglianza del POR Puglia FESR FSE 2014-2020.

DATO ATTO CHE nell'ambito dell'espletamento delle attività istruttorie di cui sopra, il Responsabile Unico del Procedimento, in applicazione di quanto previsto dall'art. 9 "Iter procedurale e di valutazione delle domande" dell'Avviso Pubblico di cui trattasi, ha formalizzato agli istanti le richieste di informazioni e di chiarimenti verbalizzate della Commissione tecnica di valutazione, contribuendo altresì al perfezionamento del procedimento istruttorio.

PRESO ATTO dello stato di avanzamento del lavoro di valutazione formalizzato, alla data del presente provvedimento, dalla Commissione tecnica di valutazione e dal Responsabile Unico del Procedimento, riconducibile alle verifiche istruttorie in corso di svolgimento sulle istanze di candidatura pervenute, secondo l'ordine cronologico di arrivo delle stesse.

VISTE

- la Determinazione Dirigenziale n. 140 del 16.11.2018 della Sezione Trasporto Pubblico Locale e Grandi Progetti di cui all'oggetto "POR PUGLIA 2014-2020. Asse VII "Sistemi di trasporto e infrastrutture di rete"- Azione 7.4 "Interventi per la competitività del sistema portuale e interportuale". Avviso Pubblico di selezione di "Interventi di dragaggio dei fondali marini unitamente alla gestione dei sedimenti estratti". Approvazione e pubblicazione elenco dei progetti ammissibili a contribuzione finanziaria ed elenco dei progetti non ammessi";
- la Determinazione Dirigenziale n. 8 del 19.03.2019 della Sezione Trasporto Pubblico Locale e Grandi Progetti di cui all'oggetto "POR PUGLIA 2014-2020. Asse VII "Sistemi di trasporto e infrastrutture di rete"- Azione 7.4 "Interventi per la competitività del sistema portuale e interportuale". Avviso Pubblico di selezione di "Interventi di dragaggio dei fondali marini unitamente alla gestione dei sedimenti estratti". Elenco dei progetti ammissibili a contribuzione finanziaria ed elenco dei progetti non ammessi. Aggiornamento, approvazione e pubblicazione";
- la Determinazione Dirigenziale n. 58 del 21.06.2019 della Sezione Trasporto Pubblico Locale e Grandi Progetti di cui all'oggetto "POR PUGLIA 2014-2020. Asse VII "Sistemi di trasporto e infrastrutture di rete"- Azione 7.4 "Interventi per la competitività del sistema portuale e interportuale". Avviso Pubblico di selezione di "Interventi di dragaggio dei fondali marini unitamente alla gestione dei sedimenti estratti". Elenco dei progetti ammissibili a contribuzione finanziaria ed elenco dei progetti non ammessi. Secondo aggiornamento, approvazione e pubblicazione";
- la Determinazione Dirigenziale n. 105 del 10.10.2019 della Sezione Trasporto Pubblico Locale e Grandi

Progetti di cui all'oggetto "POR PUGLIA 2014-2020. Asse VII "Sistemi di trasporto e infrastrutture di rete"- Azione 7.4 "Interventi per la competitività del sistema portuale e interportuale". Avviso Pubblico di selezione di "Interventi di dragaggio dei fondali marini unitamente alla gestione dei sedimenti estratti". Elenco dei progetti ammissibili a contribuzione finanziaria ed elenco dei progetti non ammessi. Terzo aggiornamento, approvazione e pubblicazione";

- la Determinazione Dirigenziale n. 28 del 16.04.2020 della Sezione Trasporto Pubblico Locale e Grandi Progetti di cui all'oggetto "POR PUGLIA 2014-2020. Asse VII "Sistemi di trasporto e infrastrutture di rete"- Azione 7.4 "Interventi per la competitività del sistema portuale e interportuale". Avviso Pubblico di selezione di "Interventi di dragaggio dei fondali marini unitamente alla gestione dei sedimenti estratti". Elenco dei progetti ammissibili a contribuzione finanziaria ed elenco dei progetti non ammessi. Quarto aggiornamento, approvazione e pubblicazione";
- la Determinazione Dirigenziale n. 49 del 30.06.2020 della Sezione Trasporto Pubblico Locale e Grandi Progetti di cui all'oggetto "POR PUGLIA 2014-2020. Asse VII "Sistemi di trasporto e infrastrutture di rete"- Azione 7.4 "Interventi per la competitività del sistema portuale e interportuale". Avviso Pubblico di selezione di "Interventi di dragaggio dei fondali marini unitamente alla gestione dei sedimenti estratti". Elenco dei progetti ammissibili a contribuzione finanziaria ed elenco dei progetti non ammessi. Quinto aggiornamento, approvazione e pubblicazione";
- la Determinazione Dirigenziale n. 81 del 02.09.2020 della Sezione Trasporto Pubblico Locale e Grandi Progetti di cui all'oggetto "POR PUGLIA 2014-2020. Asse VII "Sistemi di trasporto e infrastrutture di rete"- Azione 7.4 "Interventi per la competitività del sistema portuale e interportuale". Avviso Pubblico di selezione di "Interventi di dragaggio dei fondali marini unitamente alla gestione dei sedimenti estratti". Elenco dei progetti ammissibili a contribuzione finanziaria ed elenco dei progetti non ammessi. Sesto aggiornamento, approvazione e pubblicazione".

DATO ATTO CHE, alla data del presente provvedimento, risultano adottati provvedimenti di concessione del contributo finanziario in favore di interventi da realizzarsi nei Porti Regionali, riconducibili alla sola classificazione di cui all'art. 4 c. 1 alla lett. D della Legge n. 84 del 28/01/1994 e s.m.i., per un importo complessivo di € 22.232.539,49.

VISTO l'avanzamento delle risultanze del lavoro di valutazione condotto e concluso, alla data del presente provvedimento, dalla Commissione tecnica di Valutazione, e dal Responsabile Unico del Procedimento con propria nota prot. AOO_078_3694 del 26.10.2020, i cui esiti sono di seguito indicati per prenderne atto complessivamente:

N.	RICHIEDENTE	DATA DI ARRIVO	N. PROTOCOLLO	DATA PROTOCOLLO	N. RIF. VERBALE	ESITO VALUTAZIONE
21	Comune di Ostuni	26/08/2019	AOO_078/3391	26/08/2019	n. 32 n. 40 n. 43	Ammissibile e finanziabile

TANTO PREMESSO E CONSIDERATO, con il presente provvedimento, s'intende

- approvare l'elenco, aggiornato alla data del presente provvedimento, dei progetti ammissibili e finanziabili a valere sulle risorse dell'Avviso Pubblico di Selezione di "Interventi di dragaggio dei fondali marini unitamente alla gestione dei sedimenti estratti", finanziato dell'Azione 7.4 "interventi per la competitività del sistema portuale e interportuale" – Asse VII del POR PUGLIA 2014-2020, avendo conseguito, a seguito

di istruttoria, un punteggio uguale o superiore a 60 punti ai sensi dell'art. 9 dell'Avviso, come di seguito riportato:

N.	RICHIEDENTE	DATA DI ARRIVO	N. PROTOCOLLO	DATA PROTOCOLLO	PUNTEGGIO	ESITO VALUTAZIONE	TOTALE COSTO DEL PROGETTO	CONTRIBUTO FINANZIARIO RICHIESTO
1	Città di Castro	09/10/2017	AOO_078/2623	10/10/2017	61,8	Ammissibile e finanziabile	€ 1.361.242,93	€ 1.361.242,93
2	Comune di Salve	24/11/2017	AOO_078/3128	28/11/2017	60,9	Ammissibile e finanziabile	€ 401.814,38	€ 401.814,38
3	Comune di Otranto	19/09/2018	AOO_078/2908	19/09/2018	61,2	Ammissibile e finanziabile	€ 1.007.045,64	€ 1.007.045,64
4	Comune di Maruggio	26/09/2018	AOO_078/2995	26/09/2018	64,9	Ammissibile e finanziabile	€ 3.051.325,84	€ 3.051.325,84
5	Comune di Ugento	06/11/2018	AOO_078/3614	06/11/2018	60,7	Ammissibile e finanziabile	€ 4.390.000,00	€ 4.390.000,00
6	Comune di Rodi Garganico	29/11/2018	AOO_078/3934	29/11/2018	63,7	Ammissibile e finanziabile	€ 5.500.000,00	€ 5.500.000,00
7	Comune di Molfetta	24/02/2020	AOO_078/664	24/02/2020	60,6	Ammissibile e finanziabile	€ 6.670.000,00	€ 6.521.110,70
8	Comune di Mola di Bari	05/02/2020	AOO_078/432	05/02/2020	64,9	Ammissibile e finanziabile	€ 8.800.000,00	€ 8.800.000,00
9	Comune di Ostuni	26/08/2019	AOO_078/3391	26/08/2019	65,4	Ammissibile e finanziabile	€ 2.195.000,00	€ 1.756.000,00
TOTALE CONTRIBUTO FINANZIARIO RICHIESTO								**€ 32.788.539,49**

- disporre che si procederà con successivo provvedimento alla concessione del contributo finanziario a favore dei progetti ammissibili e finanziabili rivenienti dall'aggiornamento di cui al sopracitato elenco, ad avvenuto compimento, con esito positivo, delle propedeutiche verifiche istruttorie di cui all'art. 13 del Decreto MISE n. 115 del 31.05.2017 "Regolamento recante la disciplina per il funzionamento del Registro Nazionale degli aiuti di Stato, ai sensi dell'articolo 52, comma 6, della legge 24 dicembre 2012, n. 234 e successive modifiche e integrazioni", nell'ambito degli adempimenti di registrazione degli aiuti individuali di cui all'art. 9 del medesimo regolamento;
- confermare l'elenco dei progetti non ammessi a finanziamento, alla data del presente provvedimento, secondo quanto già approvato con Determinazione Dirigenziale n. 28 del 16.04.2020, come di seguito riportato:

N.	RICHIEDENTE	DATA DI ARRIVO	N. PROTOCOLLO	DATA PROTOCOLLO	ESITO VALUTAZIONE
1	Comune di Otranto	18/10/2017	AOO_078/3149	28/11/2017	Non ammessa
2	Comune di Rodi	27/10/2017	AOO_078/3148	28/11/2017	Non ammessa
3	Comune di Maruggio	16/11/2017	AOO_078/3039	17/11/2017	Non ammessa
4	Comune di Molfetta	22/11/2017	AOO_078/3100	23/11/2017	Non ammessa
5	Comune di Ugento	01/12/2017	AOO_078/3219	04/12/2017	Non ammessa
6	Comune di Castrignano del Capo	13/12/2017	AOO_078/3329	14/12/2017	Non ammessa
7	Città di Melendugno	03/01/2018	AOO_078/0005	04/01/2018	Non ammessa
8	Città di Tricase	03/01/2018	AOO_078/0006	04/01/2018	Non ammessa
9	Comune di Lesina	20/03/2019	AOO_078/1131	27/03/2019	Non ammessa
10	Comune di Fasano	23/07/2019	AOO_078/3034	23/07/2019	Non ammessa
11	Comune di Vieste	02/09/2019	AOO_078/3444	03/09/2019	Non ammessa
12	Comune di Molfetta	28/01/2020	AOO_078/297	28/01/2020	Non ammessa

- disporre che al termine delle attività istruttorie non ancora conclusesi alla data del presente

provvedimento, in quanto in corso di svolgimento da parte dalla Commissione tecnica di valutazione e dal Responsabile Unico del Procedimento sulle istanze di candidatura pervenute entro il termine di vigenza dello sportello, attualmente fissato al 31.08.2020, si procederà all'aggiornamento degli elenchi di cui al presente provvedimento, previa verifica della dotazione finanziaria residua che si renderà disponibile sulla procedura di cui trattasi;

- disporre la pubblicazione dell'elenco dei progetti ammissibili e finanziabili e dell'elenco dei progetti non ammessi a finanziamento, aggiornati alla data del presente provvedimento, sulla pagina dedicata all'Avviso consultabile al seguente link http://por.regione.puglia.it/avviso-interventi-dragaggio.

VERIFICA AI SENSI DEL D.LGS 196/03
Garanzie di Riservatezza

La pubblicazione sul BURP, nonché la pubblicazione all'Albo o sul sito istituzionale, salve le garanzie previste dalla legge n. 241/1990 in tema di accesso ai documenti amministrativi, avviene nel rispetto della tutela della riservatezza dei cittadini secondo quanto disposto dal Regolamento UE n. 679/2016 in materia di protezione dei dati personali, nonché dal D.Lgs. 196/2003 ss.mm.ii., ed ai sensi del vigente Regolamento Regionale n. 5/2006 per il trattamento dei dati sensibili e giudiziari, in quanto applicabile. Ai fini della pubblicità legale, il presente provvedimento è stato redatto in modo da evitare la diffusione di dati personali identificativi non necessari ovvero il riferimento alle particolari categorie di dati previste dagli articoli 9 e 10 del succitato Regolamento UE.

ADEMPIMENTI CONTABILI AI SENSI DELLA L.R. n.28/2001 E DEL D.LGS. n.118/2011 e ss.mm.ii.

Il presente provvedimento non comporta alcun mutamento qualitativo e quantitativo di entrata o di spesa né a carico del bilancio Regionale né a carico degli Enti per i cui debiti i creditori potrebbero rivalersi sulla Regione, ed è escluso ogni ulteriore onere aggiuntivo rispetto a quelli già autorizzati a valere sullo stanziamento previsto dal bilancio Regionale.

IL DIRIGENTE VICARIO *AD INTERIM* DELLA SEZIONE
Ing. Irene Di Tria
(firmato digitalmente)

Per le motivazioni espresse in narrativa, richiamate per costituirne parte integrante

DETERMINA

- di approvare l'elenco, aggiornato alla data del presente provvedimento, dei progetti ammissibili e finanziabili a valere sulle risorse dell'Avviso Pubblico di Selezione di "Interventi di dragaggio dei fondali marini unitamente alla gestione dei sedimenti estratti", finanziato dell'Azione 7.4 "interventi per la competitività del sistema portuale e interportuale" – Asse VII del POR PUGLIA 2014-2020, avendo conseguito, a seguito di istruttoria, un punteggio uguale o superiore a 60 punti ai sensi dell'art. 9 dell'Avviso, come di seguito riportato:

N.	RICHIEDENTE	DATA DI ARRIVO	N. PROTOCOLLO	DATA PROTOCOLLO	PUNTEGGIO	ESITO VALUTAZIONE	TOTALE COSTO DEL PROGETTO	CONTRIBUTO FINANZIARIO RICHIESTO
1	Città di Castro	09/10/2017	AOO_078/2623	10/10/2017	61,8	Ammissibile e finanziabile	€ 1.361.242,93	€ 1.361.242,93
2	Comune di Salve	24/11/2017	AOO_078/3128	28/11/2017	60,9	Ammissibile e finanziabile	€ 401.814,38	€ 401.814,38

3	Comune di Otranto	19/09/2018	AOO_078/2908	19/09/2018	61,2	Ammissibile e finanziabile	€ 1.007.045,64	€ 1.007.045,64
4	Comune di Maruggio	26/09/2018	AOO_078/2995	26/09/2018	64,9	Ammissibile e finanziabile	€ 3.051.325,84	€ 3.051.325,84
5	Comune di Ugento	06/11/2018	AOO_078/3614	06/11/2018	60,7	Ammissibile e finanziabile	€ 4.390.000,00	€ 4.390.000,00
6	Comune di Rodi Garganico	29/11/2018	AOO_078/3934	29/11/2018	63,7	Ammissibile e finanziabile	€ 5.500.000,00	€ 5.500.000,00
7	Comune di Molfetta	24/02/2020	AOO_078/664	24/02/2020	60,6	Ammissibile e finanziabile	€ 6.670.000,00	€ 6.521.110,70
8	Comune di Mola di Bari	05/02/2020	AOO_078/432	05/02/2020	64,9	Ammissibile e finanziabile	€ 8.800.000,00	€ 8.800.000,00
9	Comune di Ostuni	26/08/2019	AOO_078/3391	26/08/2019	65,4	Ammissibile e finanziabile	€ 2.195.000,00	€ 1.756.000,00
						TOTALE CONTRIBUTO FINANZIARIO RICHIESTO		**€ 32.788.539,49**

- di disporre che si procederà con successivo provvedimento alla concessione del contributo finanziario a favore dei progetti ammissibili e finanziabili rivenienti dall'aggiornamento di cui al sopracitato elenco, ad avvenuto compimento, con esito positivo, delle propedeutiche verifiche istruttorie di cui all'art. 13 del Decreto MISE n. 115 del 31.05.2017 "Regolamento recante la disciplina per il funzionamento del Registro Nazionale degli aiuti di Stato, ai sensi dell'articolo 52, comma 6, della legge 24 dicembre 2012, n. 234 e successive modifiche e integrazioni", nell'ambito degli adempimenti di registrazione degli aiuti individuali di cui all'art. 9 del medesimo regolamento;
- di confermare l'elenco dei progetti non ammessi a finanziamento, alla data del presente provvedimento, secondo quanto già approvato con Determinazione Dirigenziale n. 28 del 16.04.2020 e di seguito riportato:

N.	RICHIEDENTE	DATA DI ARRIVO	N. PROTOCOLLO	DATA PROTOCOLLO	ESITO VALUTAZIONE
1	Comune di Otranto	18/10/2017	AOO_078/3149	28/11/2017	Non ammessa
2	Comune di Rodi	27/10/2017	AOO_078/3148	28/11/2017	Non ammessa
3	Comune di Maruggio	16/11/2017	AOO_078/3039	17/11/2017	Non ammessa
4	Comune di Molfetta	22/11/2017	AOO_078/3100	23/11/2017	Non ammessa
5	Comune di Ugento	01/12/2017	AOO_078/3219	04/12/2017	Non ammessa
6	Comune di Castrignano del Capo	13/12/2017	AOO_078/3329	14/12/2017	Non ammessa
7	Città di Melendugno	03/01/2018	AOO_078/0005	04/01/2018	Non ammessa
8	Città di Tricase	03/01/2018	AOO_078/0006	04/01/2018	Non ammessa
9	Comune di Lesina	20/03/2019	AOO_078/1131	27/03/2019	Non ammessa
10	Comune di Fasano	23/07/2019	AOO_078/3034	23/07/2019	Non ammessa
11	Comune di Vieste	02/09/2019	AOO_078/3444	03/09/2019	Non ammessa
12	Comune di Molfetta	28/01/2020	AOO_078/297	28/01/2020	Non ammessa

- di disporre che al termine delle attività istruttorie non ancora conclusesi alla data del presente provvedimento, in quanto in corso di svolgimento da parte dalla Commissione tecnica di valutazione e dal Responsabile Unico del Procedimento sulle istanze di candidatura pervenute entro il termine di vigenza dello sportello, attualmente fissato al 31.08.2020, si procederà all'aggiornamento degli elenchi di cui al presente provvedimento, previa verifica della dotazione finanziaria residua che si renderà disponibile sulla procedura di cui trattasi;
- di disporre la pubblicazione dell'elenco dei progetti ammissibili e finanziabili e dell'elenco dei progetti non ammessi a finanziamento, alla data del presente provvedimento, sulla pagina web del sito del POR Puglia 2014-2020 dedicata all'Avviso di cui trattasi, consultabile al seguente link http://por.regione.puglia.it/avviso-interventi-dragaggio.

Il presente provvedimento composto da n. 10 facciate:

- è prodotto, firmato e trattato in formato originale digitale in coerenza con le Linee Guida dettate dalla Segreteria Generale della Giunta Regionale con nota prot. n. AOO_175_1875 del 28/05/2020;
- sarà conservato nell'archivio documentale dell'Ente (Diogene);
- sarà trasmesso alla Sezione Attuazione del Programma – Autorità di Gestione PO FESR 2014 – 2020, al seguente indirizzo pec: attuazionedelprogramma@pec.rupar.puglia.it;
- sarà trasmesso al Presidente della Commissione Tecnica di Valutazione all'indirizzo maurizio.ranieri@regione.puglia.it;
- sarà notificato al Comune di Ostuni, al seguente indirizzo pec protocollo@cert.comune.ostuni.br.it;
- sarà reso disponibile sulla pagina sulla pagina web del sito del POR Puglia 2014-2020 dedicata all'Avviso di cui trattasi;
- sarà pubblicato sul Bollettino Ufficiale della Regione Puglia a cura della Sezione Trasporto pubblico Locale e Grandi Progetti, ai sensi dell'art. 6, della L.R. n.13/94;
- sarà pubblicato all'Albo Telematico Provvisorio della Regione dove resterà affisso per dieci giorni lavorativi consecutivi;
- sarà pubblicato all'albo on-line nelle pagine del sito www.regione.puglia.it - sezione "Amministrazione Trasparente" - sottosezione "Provvedimenti dirigenti amministrativi".

IL DIRIGENTE VICARIO *AD INTERIM* DELLA SEZIONE

Ing. Irene Di Tria

(firmato digitalmente)

DETERMINAZIONE DEL DIRIGENTE SEZIONE TURISMO 30 novembre 2020, n. 216

FSC 2014-2020 - PATTO PER LA PUGLIA (DGR n. 545/2017 – DGR n. 589/2018). Avviso Pubblico per la "Selezione di interventi strategici per la fruizione di aree ed infrastrutture, finalizzati prioritariamente al miglioramento della qualità dei sistemi e dei servizi di accoglienza nel settore turistico" pubblicato sul BURP n. 73 del 31.05.2018.

Approvazione graduatoria provvisoria CAT A) ai sensi dell'art. 9, c.7 dell'Avviso.

Il Dirigente della Sezione Turismo

- Visti gli articoli 4 e 5 della L.R. n. 7/97;
- Vista la Deliberazione G.R. n. 3261 del 28/7/98;
- Visti gli artt. 4 e 16 del D. Lgs. 165/01;
- Visto l'art. 32 della legge 18 giugno 2009, n. 69, che prevede l'obbligo di sostituire la pubblicazione tradizionale all'Albo ufficiale con la pubblicazione di documenti digitali sui siti informatici;
- Visto l'art. 18 del Dlgs 196/03 "Codice in materia di protezione dei dati personali" in merito ai Principi applicabili ai trattamenti effettuati dai soggetti pubblici;
- Vista la D.G.R. 1518 del 31.07.2015, di adozione del modello organizzativo denominato "Modello ambidestro per l'innovazione della macchina amministrativa regionale - MAIA" – approvazione atto di alta organizzazione;
- Visto il D.P.G.R. n. 443 del 31.07.2015 pubblicato sul BURP n. 109 del 3.08.2015;
- Vista la DGR n. 211 del 25 febbraio 2020 di conferimento dell'incarico di direzione della Sezione Turismo, la DGR n. 508 con cui è stata differita la decorrenza al 1 ottobre 2020 nonché la DGR n. 1501 del 10/09/2020; con cui si differisce dal 1 ottobre 2020 al 1 febbraio 2021 la decorrenza degli incarichi di direzione;
- Vista la Deliberazione n. 545 dell'11 aprile 2017 con cui la Giunta Regionale ha preso atto del Patto per lo
  Sviluppo della Puglia, sottoscritto il 10 settembre 2016 tra il Presidente del Consiglio dei Ministri e il Presidente della Regione Puglia e dell'elenco degli interventi da finanziare con le risorse FSC 2014-2020;
- Vista a Determinazione dirigenziale n. 11 del 06.02.2019, con la quale il Dirigente della Sezione Programmazione Unitaria ha adottato il documento descrittivo del Sistema di Gestione e Controllo del Patto per lo Sviluppo della Puglia, FSC 2014-2020 (SIGECO);
- Visto il DPR del 5 febbraio 2018, n. 22 - Regolamento recante i criteri sull'ammissibilità delle spese per i programmi cofinanziati dai Fondi strutturali di investimento europei (SIE) per il periodo di programmazione 2014/2020.
- Vista la Legge regionale 30 dicembre 2019, n. 55 (legge di stabilità regionale 2020);
- Vista la Legge regionale 30 dicembre 2019, n. 56 "Bilancio di previsione della Regione Puglia per l'esercizio finanziario 2020 e pluriennale 2020 – 2022;
- Deliberazione di Giunta regionale n. 55 del 21.1.2020 di approvazione del Documento tecnico di accompagnamento e del Bilancio finanziario gestionale 2020 – 2022.

VISTI, INOLTRE:

- Il Regolamento (UE) n. 1303/2013 del Parlamento europeo e del Consiglio del 17 dicembre 2013 recante disposizioni comuni sul Fondo europeo di sviluppo regionale, sul Fondo sociale europeo, sul Fondo di coesione, sul Fondo europeo agricolo per lo sviluppo rurale e sul Fondo europeo per gli affari marittimi e la pesca e disposizioni generali sul Fondo europeo di sviluppo regionale, sul Fondo sociale europeo, sul Fondo di coesione e sul Fondo europeo per gli affari marittimi e la pesca, e abroga il Regolamento (CE) n. 1083/2006 del Consiglio;
- Il Regolamento (UE) n. 1301/2013 del Parlamento europeo e del Consiglio del 17 dicembre 2013

relativo al Fondo europeo di sviluppo regionale e a disposizioni specifiche concernenti l'obiettivo "Investimenti a favore della crescita e dell'occupazione" abroga il Regolamento (CE) n. 1080/2006 del Consiglio;

- L'Accordo di Partenariato Italia 2014-2020, che definisce la strategia e le priorità di investimento per l'impiego dei fondi strutturali e di investimento europei (SIE) 2014-2020, approvato dalla Commissione Europea in data 29 ottobre 2014 con propria Decisione di esecuzione C (2014) 8021 finale e ne approva determinati elementi, così come previsto dal Regolamento (UE) 1303/2013;

PREMESSO CHE:

- L'articolo 1, comma 703, della Legge 23 dicembre 2014, n. 190 (Legge di Stabilità 2015), ha definito le nuove procedure di programmazione delle risorse del Fondo per lo Sviluppo e la Coesione (FSC) 2014-2020;
- Il Masterplan per il Mezzogiorno, adottato dal Governo nel corso del 2015, prevede la sottoscrizione di appositi Accordi interistituzionali, sia con le Regioni che con le Città Metropolitane, denominati "Patti per il Sud" ai quali è assegnato complessivamente l'importo di 13,412 miliardi di euro;
- Con il Decreto del Presidente del Consiglio dei Ministri del 25 febbraio 2016, è stata istituita la Cabina di regia sul Fondo per lo Sviluppo e Coesione 2014-2020 che costituisce la sede di confronto tra Stato, Regioni e Province autonome di Trento e Bolzano, nonché Città Metropolitane, per la definizione dei Piani Operativi per ciascuna area tematica nazionale;
- Con Delibera CIPE n. 25 del 10 agosto 2016, oltre a definire le regole di funzionamento del Fondo Sviluppo e Coesione, si individuano le aree tematiche su cui impiegare la dotazione finanziaria del Fondo, che per la Regione Puglia sono le seguenti: a) Infrastrutture, b) Ambiente, c) Sviluppo economico e produttivo, d) Turismo, cultura e valorizzazione delle risorse naturali, e) Occupazione, inclusione sociale e lotta alla povertà, istruzione e formazione;
- Con Delibera CIPE n. 26 del 10 agosto 2016, viene stabilita la ripartizione delle risorse per ciascun "Patto" da realizzarsi nelle Regioni e nelle Città Metropolitane e si definisce le modalità di attuazione degli stessi prevedendo, per ogni Patto, un Comitato con funzioni di sorveglianza, un organismo di certificazione e un sistema di gestione e controllo;
- Il "Patto per lo Sviluppo della Regione Puglia", sottoscritto tra il Governo e la Regione Puglia in data 10 settembre 2016, prevede, tra l'altro, l'attivazione di un settore prioritario denominato "*Turismo, cultura e valorizzazione delle risorse naturali*", attraverso cui realizzare azioni strategiche mirate alla tutela ed alla valorizzazione dei beni culturali, alla promozione di uno sviluppo turistico integrato e sostenibile e alla riqualificazione e rigenerazione dei centri urbani.

ATTESO CHE:

- Con **Delibera di Giunta Regionale n. 545 dell' 11.04.2017**, si è preso atto del Patto per lo Sviluppo della Puglia, dei suoi obiettivi e delle sue modalità attuative nonchè degli interventi strategici da realizzarsi, nell'ambito del citato settore prioritario "Turismo, cultura e valorizzazione delle risorse naturali", tra cui figurano *"Interventi per le attività di promozione e di infrastrutturazione turistica e valorizzazione dei beni demaniali"* per un valore complessivo pari a Euro 60.000.000,00 a valere sulle risorse del FSC 2014 – 2020. Con la medesima DGR n. 545/2017 si è proceduto ad affidare la responsabilità dell'attuazione degli interventi ai Dirigenti pro tempore delle Sezioni competenti per Azione del Patto così come previsto nell'Allegato n. 2 dello stesso provvedimento giuntale, autorizzando i medesimi dirigenti alla sottoscrizione dei Disciplinari con i Soggetti beneficiari degli interventi e a porre in essere tutti i provvedimenti necessari per dare avvio agli interventi e ad operare sui capitoli di entrata e di spesa istituiti. Si è affidata la responsabilità dell'attuazione degli Interventi succitati al Dirigente pro tempore della Sezione Turismo, responsabile dell'Azione del Patto "Interventi per il riposizionamento competitivo delle destinazioni turistiche"(rif. All. 2), stabilendo di utilizzare per gli interventi relativi a tale Azione risorse finanziarie per un importo complessivo pari ad euro 58.195.500,00;
- con **Delibera di Giunta Regionale n. 2335 del 28.12.2017** sono state implementate le attività

relative alla "Campagna di comunicazione per lo sviluppo del turismo incoming" della Regione di cui alla Convenzione con Aeroporti di Puglia a valere sulle risorse del Patto per il Sud, sottoscritto tra Regione Puglia e Presidenza del Consiglio dei Ministri in data 10/09/2016, per le annualità 2017-2019, autorizzando la Sezione Ragioneria ad apportare variazioni al bilancio di previsione bilancio 2017 e pluriennale 2018-2019, Documento tecnico di accompagnamento e al Bilancio gestionale approvato con DGR n. 16 del 17/01/2017, ai sensi dell'art. 51 del D.lgs 118/2011 comma 6 lett. a) e ss.mm.ii. al fine di assicurare i necessari stanziamenti in parte entrata e parte spesa dando atto che la quantificazione degli oneri finanziari complessiva (budget massimo) per il predetto Avviso, al netto degli importi già stanziati giusta DGR n. 2335 del 28.12.2017 è pari a **€ 20.695.500,00** a valere sulle risorse FSC 2014-2020 "***Patto per lo Sviluppo della Regione Puglia***", fino alla concorrenza della dotazione massima attribuita per singola Categoria, ripartita come indicato nell'Avviso;

Tra le principali Linee di Sviluppo e relative aree di intervento, concordate tra la Presidenza del Consiglio dei Ministri e la Regione Puglia, rientra anche quella del Turismo, cultura e valorizzazione delle risorse naturali, le cui azioni, considerate strategiche per questo asse di intervento, mirano alla tutela e valorizzazione dei beni culturali, a promuovere uno sviluppo turistico integrato e sostenibile e alla riqualificazione e rigenerazione dei centri urbani.

In tale ottica, la Regione Puglia, ha inteso promuovere interventi strategici funzionali ad una ottimizzazione della fruizione di aree urbane/sub-urbane e di infrastrutture, in un'ottica prioritaria di miglioramento dei sistemi e servizi di accoglienza ricadenti nel settore turistico, con impatti positivi anche sulla destagionalizzazione e diversificazione dell'offerta turistica su tutto il territorio regionale, contribuendo, altresì, parallelamente ed in maniera sinergica:
- ad aumentare la mobilità sostenibile nelle aree urbane e sub urbane;
- a migliorare le condizioni e gli standard di offerta e fruizione del patrimonio nelle aree di attrazione naturale;
- a rafforzare le connessioni dei nodi secondari e terziari alla rete TEN-T (Trans European Network-Transport) favorendo, in tal senso, il perseguimento di talune delle priorità di investimento definite nell'ambito del ciclo di programmazione unitaria 2014/2020.

RITENUTO CHE:
- in assolvimento di tale indirizzo, la Sezione Turismo ha predisposto lo schema di Avviso pubblico per la selezione di interventi strategici per la fruizione di aree ed infrastrutture, finalizzati prioritariamente al miglioramento della qualità dei sistemi e dei servizi di accoglienza nel settore turistico, con relativi allegati;
- l'Avviso pubblico è stato oggetto di approvazione da parte del **Partenariato Economico e Sociale nella seduta del 15.02.2018,** giusta convocazione del 09.02.2018, prot. A00_165/697**,** del Dirigente della Sezione Programmazione Unitaria;
- in data 22 febbraio 2018, il Servizio Attuazione del Programma ha inoltrato il verbale di seduta del Partenariato tenutosi nella suddetta data del 15.02.2018;
- **con Delibera di Giunta Regionale n. 589 del 10.04.2018**, la Giunta ha deliberato di dare mandato al Dirigente della Sezione Turismo di provvedere all'espletamento di tutti gli adempimenti necessari all'avvio e alla gestione della procedura, ivi compresa l'approvazione e la pubblicazione dell'Avviso pubblico per la selezione delle proposte ammissibili a finanziamento, nel rispetto delle disposizioni contenute nella medesima deliberazione e ai sensi della D.G.R. n. 545 dell'11.04.2017 di cui al Patto per lo sviluppo della Regione Puglia (FSC 2014/2020) nonché all'approvazione delle modifiche allo schema di Disciplinare regolante i rapporti tra la Regione Puglia e gli Enti beneficiari del contributo finanziario, già approvato con D.G.R. n.545/2017. Inoltre, si autorizzava il Dirigente della Sezione Turismo ad apportare eventuali modifiche o integrazioni che si rendessero necessarie al suddetto Avviso, e alla relativa modulistica nonché allo schema di disciplinare.

RILEVATO CHE:

- in assolvimento di tale indirizzo, con **Determina Dirigenziale n. 45 del 22.05.2018** della Sezione Turismo è stato adottato l' "Avviso Pubblico per la selezione di interventi strategici per la fruizione di aree ed infrastrutture, finalizzati prioritariamente al miglioramento della qualità dei sistemi e dei servizi di accoglienza nel settore turistico", con relativi allegati;
- il suddetto Avviso è stato pubblicato sul **BURP n. 73 del 31.05.2018**;
- all'art. 8 "Modalità e termini di presentazione delle domande" del suddetto Avviso è stato previsto che le domande di finanziamento dovessero essere inoltrate a partire dal 1° Settembre 2018 e pervenire entro e non oltre le ore 12.00 del 31 Ottobre 2018.
- Con nota del 19.09.2018, prot. n. 299/18, acquisita al protocollo di questa Sezione n. AOO_056-004267 in data 28.09.2018, l'Associazione nazionale Comuni italiani "Anci Puglia" "*al fine di consentire a tutti i comuni pugliesi di presentare la candidature e poter partecipare con adeguate proposte progettuali"* chiedeva "*una proroga congrua per rendere coerenti le progettazioni da definire per la partecipazione al Bando"*.
- Pertanto, con **Determina Dirigenziale n. 81 del 16.10.2018**, accogliendo la richiesta formulata dall'Anci Puglia, **è stato differito il termine di scadenza per la presentazione delle domande al 31.12.2018 ore 12.00 e, contestualmente, approvate le Linee guida** riassuntive delle principali informazioni, necessarie ai fini della valutazione di merito e utili a tener conto degli elementi funzionali alla valutazione medesima di cui all'art. 12 rispetto alla Categoria di appartenenza dell'intervento proposto.
- Successivamente, con nota del 20.12.2018, prot. n. 480/18, acquisita al protocollo di questa Sezione n. AOO_056-006196 in data 21.12.2018, l'Associazione nazionale Comuni italiani "Anci Puglia" "*al fine di consentire agli enti proponenti la ricezione dei pareri e delle autorizzazioni richiesti"* chiedeva "*un differimento di 30-40 giorni del termine previsto per la partecipazione delle domande"*.
- Conseguentemente, con **Determina Dirigenziale n. 126 del 21.12.2018**, accogliendo la richiesta formulata dall'Anci Puglia, **è stato differito il termine di scadenza per la presentazione delle domande al 31.**01.2019 ore 12.00.
- Con **Determina Dirigenziale n. 28 del 14.02.2019** è stata nominata la Commissione di Valutazione ai sensi dell'art. 9 dell'Avviso, comma 2 per dare avvio alle procedure di valutazione relative all'ammissibilità formale delle istanze pervenute nonché poter proseguire con l'attività istruttoria di valutazione di merito delle stesse. Il provvedimento di nomina è stato pubblicato nella Sezione Amministrazione trasparente del sito della Regione Puglia www.regione.puglia.it in data 14.02.2019.

CONSIDERATO ALTRESÌ CHE:

- con **Atto Dirigenziale n. 88 del 31.07.2019**, si è provveduto all'approvazione degli esiti dell'attività istruttoria condotta dalla Commissione di Valutazione in merito alla verifica dell'ammissibilità formale delle candidature pervenute, così come risultanti dai verbali n. 1 del 21.02.2019, n. 2 del 28.02.2019, n. 3 del 07.03.2019, n. 4 del 12.03.2019, n. 5 del 04.04.2019, n. 6 del 29.04.2019, n. 7 del 10.05.2019, n. 8 del 23.05.2019 e n. 9 del 13.06.2019, presenti agli atti;

- A seguito della pubblicazione dell'elenco dei progetti ammessi, esclusi e delle proposte per le quali era necessario acquisire chiarimenti approvati con la predetta D.D. n. 88/2019, in data 31.07.2019 alle ore 13.40 il Comune di Erchie ha inviato una mail al RUP, comunicando di aver regolarmente inviato la proposta di candidatura all'indirizzo avvisoinfrastruttureturismo@pec.rupar.puglia.it in data 30 gennaio 2019, secondo le modalità ed i termini previsti dall'art. 8 dell'avviso pubblico, e di aver rilevato contestualmente l'assenza della suddetta candidatura negli elenchi approvati con AD n. 88 del 31.07.2019. Con medesima mail, il Comune di Erchie ha trasmesso l'attestazione dell'avvenuto invio entro i termini stabiliti.

- Alla luce di tale rilevazione, il Responsabile del procedimento ha verificato tutta la Posta Certificata pervenuta all'indirizzo dedicato per la presentazione delle istanze avvisoinfrastruttureturismo@pec.rupar.puglia.it al fine di comprendere le ragioni per cui la proposta di Erchie non sia stata protocollata né inserita nell'elenco delle "Istanze pervenute" consegnato; da tale

esame, è emerso che il PC non ha scaricato affatto il messaggio di PEC del Comune di Erchie a causa di un probabile errore tecnico informatico del server, tanto che a tutt'oggi sul medesimo PC non risulta essere mai pervenuta la mail in oggetto. Tale disfunzione del server ha di fatto impedito all'ufficio Protocollo di prendere in considerazione, protocollare ed inserire la proposta nell'elenco delle istanze pervenute, consegnato al RUP.

- Analogamente, a seguito della pubblicazione della graduatoria, in data 01.08.2019 alle ore 10.33 il Comune di Alezio ha inviato una mail al RUP, comunicando di aver regolarmente inviato la proposta di candidatura all'indirizzo avvisoinfrastruttureturismo@pec.rupar.puglia.it in data 31 gennaio 2019, alle ore 10.47 secondo le modalità ed i termini previsti dall'art. 8 dell'avviso pubblico, e di aver rilevato contestualmente l'assenza della suddetta candidatura negli elenchi approvati con AD n. 88 del 31.07.2019.
- Alla luce di tale rilevazione, il Responsabile del procedimento ha verificato tutta la Posta Certificata pervenuta all'indirizzo dedicato per la presentazione delle istanze avvisoinfrastruttureturismo@pec.rupar.puglia.it al fine di comprendere le ragioni per cui la proposta di Alezio non sia stata protocollata né inserita nell'elenco delle "Istanze pervenute" consegnato; da tale esame, è emerso che il PC non ha scaricato correttamente in posta in arrivo il messaggio di PEC del Comune di Alezio bensì in posta indesiderata a causa di un probabile errore tecnico informatico del server. Tale disfunzione del server ha di fatto impedito all'ufficio Protocollo di prendere in considerazione, protocollare ed inserire la proposta nell'elenco delle istanze pervenute, consegnato al RUP.
- In considerazione delle circostanze appena descritte, in data 12.09.2019 é stata convocata la Commissione, al fine di procedere alla verifica di ammissibilità formale, delle proposte progettuali trasmesse dal Comune di Erchie e dal Comune di Alezio. verificando la sussistenza dei requisiti prescritti dall'art. 7 dell'Avviso.
- L'attività istruttoria condotta dalla Commissione di Valutazione in merito alla verifica dell'ammissibilità formale delle due predette candidature pervenute, formalizzata nel verbale n. 11 del 12.09.2019 ha dato il seguente esito:

CATEGORIA A

AMMISSIBILE
Comune di Alezio

CATEGORIA B

AMMISSIBILE
Comune di Erchie

ATTESO, ALTRESÌ CHE:

- Con la predetta D.D. n. 88 del 31.07.2019, è stato dato mandato al RUP di provvedere alla notifica ai soggetti da cui era necessario acquisire chiarimenti al fine di verificare l'ammissibilità formale della proposta progettuale fornendo la possibilità di riscontrare entro 30 giorni dalla notifica della suddetta Determinazione Dirigenziale all'indirizzo pec avvisoinfrastruttureturismo@pec.rupar.puglia.it all'attenzione del Responsabile del Procedimento, il quale avrebbe provveduto ad interpellare la Commissione di Valutazione per l'espletamento dell'istruttoria dei chiarimenti intervenuti.
- Con nota prot. AOO_056-5215 del'01.08.2019, l'ufficio competente ha proceduto all'inoltro, a mezzo posta elettronica certificata, della citata comunicazione ai n. 13 istanti interessati; alla data del 24.09.2019 sono pervenuti n. 12 riscontri;

- Analogamente, è stato dato mandato al RUP di notificare gli esiti della predetta istruttoria ai soggetti non ammessi, esplicitando i motivi di esclusione. Avverso tale esclusione, é stato parimenti concesso un termine di 30 giorni dalla notifica della presente Determinazione Dirigenziale per poter presentare eventuali osservazioni e motivate opposizioni all'indirizzo pec avvisoinfrastrutture turismo@pec.rupar.puglia.it all'attenzione del Responsabile del Procedimento, il quale avrebbe interpellato la Commissione di Valutazione per l'espletamento dell'istruttoria delle osservazioni/opposizioni intervenute, eventualmente corredate da documenti probatori, utili a giustificare il mancato invio della documentazione giustificativa delle cause di non ammissibilità.
- Con nota prot. AOO_056-5199 del 31.07.2019, l'ufficio competente ha proceduto all'inoltro, a mezzo posta elettronica certificata, della citata comunicazione ai n. 21 istanti interessati; alla data del 24.09.2019 sono pervenuti n. 11 riscontri.
- Decorso tale termine, la Commissione di valutazione, come da verbali n.12 del 24.09.2019 e n.13 del 02.10.2019, ha esaminato le osservazioni/opposizioni nonché i chiarimenti prodotti e preso atto delle domande per le quali non sono pervenute osservazioni né chiarimenti dichiarandole definitivamente non ammissibili;
- Pertanto, con **Atto Dirigenziale n. 125 del 13.11.2019**, si è provveduto ***all'approvazione degli esiti di valutazione dell'ammissibilità formale. Elenco definitivo***, pubblicato sul BURP n. 134 del 21.11.2019. Con il predetto atto dirigenziale sono stati approvati gli elenchi relativi sia alle proposte che favorevolmente hanno superato la verifica di ammissibilità formale di cui all'art. 11 e che sono state sottoposte alla valutazione tecnica e di sostenibilità ambientale, attraverso le griglie ad hoc, di cui all'art. 12, in relazione a ciascuna Categoria nonché quelle ritenute preliminarmente inammissibili in quanto non rispettose dei criteri di ammissibilità formale di cui all'art. 11.

Atteso che:

Con nota prot. AOO_056-0004516 del 21/10/2020, acquisita in ingresso con prot. n. AOO_056-0004523 del 21/10/2020, la precitata Commissione ha trasmesso il verbale n. 10 del 25.07.2020 e i verbali:

- n. 14 dell'08.10.2019
- n. 15 del 28.10.2019
- n. 16 del 31.10.2019
- n. 17 del 19.11.2019
- n. 18 del 05.12.2019
- n. 19 del 10.12.2019
- n. 20 del 09.01.2020
- n. 21 del 16.01.2020
- n. 22 del 23.01.2020
- n. 23 del 30.01.2020
- n. 24 del 31.01.2020
- n. 25 dell'11.02.2020
- n. 26 del 13.02.2020
- n. 27 del 18.02.2020
- n. 28 del 07.10.2020
- n. 29 del 13.10.2020
- n. 30 del 20.10.2020

contenenti gli esiti dell'attività istruttoria di valutazione tecnica e di sostenibilità ambientale in relazione a ciascuna Categoria di cui all'art. 3 dell'Avviso. La documentazione prodotta complessivamente dalla Commissione comprende, inoltre, n. 125 schede di valutazione tecnica e di sostenibilità ambientale.

In particolare, i verbali:

- n. 14 dell'08.10.2019
- n. 15 del 28.10.2019

- n. 16 del 31.10.2020
- n. 17 del 19.11.2019
- n. 18 del 05.12.2019

contengono gli esiti dell'attività istruttoria di valutazione tecnica e di sostenibilità ambientale in relazione alla Categoria A) e nel Verbale n. 30 del 20.10.2020 la Commissione si è riunita nella seduta conclusiva di valutazione procedendo all'approvazione delle tre graduatorie, tra cui quella relativa alle candidature pervenute nell'ambito della **Categoria A)** con l'indicazione:

- in ordine decrescente di punteggio ottenuto, delle proposte ammesse a finanziamento e finanziabili (fino alla concorrenza del budget massimo messo a disposizione di cui all' art. 4 comma 1 dell'Avviso);
- in ordine decrescente di punteggio ottenuto, delle proposte ammissibili e non finanziabili per esaurimento fondi.

Pertanto, alla luce dell'iter istruttorio di valutazione tecnica e di sostenibilità ambientale delle candidature pervenute nell'ambito della Categoria A) da parte della Commissione di Valutazione, con il presente provvedimento, si propone:

1. di prendere atto degli esiti della valutazione effettuata dalla Commissione di valutazione di cui ai verbali:
   n. 14 dell'08.10.2019
   n. 15 del 28.10.2019
   n. 16 del 31.10.2019
   n. 17 del 19.11.2019
   n. 18 del 05.12.2019
   n. 19 del 10.12.2019
   n. 20 del 09.01.2020
   n. 21 del 16.01.2020
   n. 22 del 23.01.2020
   n. 23 del 30.01.2020
   n. 24 del 31.01.2020
   n. 25 dell'11.02.2020
   n. 26 del 13.02.2020
   n. 27 del 18.02.2020
   n. 28 del 07.10.2020
   n. 29 del 13.10.2020
   n. 30 del 20.10.2020

   acquisiti in ingresso con prot. n. AOO_056-0004523 del 21/10/2020, contenenti gli esiti dell'attività istruttoria di valutazione tecnica e di sostenibilità ambientale e le relative graduatorie in relazione a ciascuna Categoria di cui all'art. 3 dell'Avviso;
2. di approvare la graduatoria provvisoria (Allegato 1) relativa alle candidature pervenute nell'ambito della **Categoria A**) con l'indicazione:
   a) in ordine decrescente di punteggio ottenuto, dell'elenco provvisorio delle proposte ammesse a finanziamento e finanziabili (fino alla concorrenza del budget massimo messo a disposizione di cui all' art. 4 comma 1 dell'Avviso);

b) in ordine decrescente di punteggio ottenuto, delle proposte ammissibili e non finanziabili per esaurimento fondi;

VERIFICA AI SENSI DEL DLgs 196/03 e ss.mm. e ii.
Garanzie alla riservatezza

La pubblicazione dell'atto all'Albo, salve le garanzie previste dalla legge 241/90 in tema di accesso ai documenti amministrativi, avviene nel rispetto della tutela alla riservatezza dei cittadini, secondo quanto disposto dal D.Lgs. 196/03 in materia di protezione dei dati personali, nonché dal vigente regolamento regionale n. 5/2006 per il trattamento dei dati sensibili e giudiziari.

ADEMPIMENTI CONTABILI AI SENSI DEL D. LGS 118/2011 e ss. mm ii.

Il presente provvedimento non comporta alcun mutamento qualitativo o quantitativo di entrata o di spesa né a carico del Bilancio regionale né a carico di Enti i cui creditori potrebbero rivalersi sulla Regione ed è escluso ogni ulteriore onere aggiuntivo rispetto a quelli già autorizzati a valere sullo stanziamento previsto dal Bilancio regionale.

IL DIRIGENTE DELLA SEZIONE

Sulla base delle risultanze istruttorie come innanzi illustrate, nonché letta la proposta formulata dal Responsabile del Procedimento, Viste le sottoscrizioni poste in calce al presente provvedimento dal Responsabile del Procedimento,

Richiamato, in particolare, il disposto dell'art. 6 della legge regionale 4 febbraio 1997, n. 7, in materia di modalità di esercizio della funzione dirigenziale,

DETERMINA

Per quanto espresso in premessa e che qui si intende integralmente riportato:

1. di prendere atto degli esiti della valutazione effettuata dalla Commissione di valutazione di cui ai verbali:
   n. 14 dell'08.10.2019
   n. 15 del 28.10.2019
   n. 16 del 31.10.2019
   n. 17 del 19.11.2019
   n. 18 del 05.12.2019
   n. 19 del 10.12.2019
   n. 20 del 09.01.2020
   n. 21 del 16.01.2020
   n. 22 del 23.01.2020
   n. 23 del 30.01.2020
   n. 24 del 31.01.2020
   n. 25 dell'11.02.2020
   n. 26 del 13.02.2020
   n. 27 del 18.02.2020
   n. 28 del 07.10.2020
   n. 29 del 13.10.2020
   n. 30 del 20.10.2020

contenenti gli esiti dell'attività istruttoria di valutazione tecnica e di sostenibilità ambientale e le relative graduatorie in relazione a ciascuna Categoria di cui all'art. 3 dell'Avviso;

2. di approvare, ai sensi dell'art. 9, c. 7 dell' "Avviso Pubblico per la selezione di interventi strategici per la fruizione di aree ed infrastrutture, finalizzati prioritariamente al miglioramento della qualità dei sistemi e dei servizi di accoglienza nel settore turistico" a valere sulle risorse FSC 2014-2020 - PATTO PER LA PUGLIA (DGR n. 545/2017 – DGR n. 589/2018), la graduatoria provvisoria (**Allegato 1**) relativa alle candidature pervenute nell'ambito della **Categoria A)** con l'indicazione:

   a) in ordine decrescente di punteggio ottenuto, dell'elenco provvisorio delle proposte ammesse a finanziamento e finanziabili (fino alla concorrenza del budget massimo messo a disposizione di cui all' art. 4 comma 1 dell'Avviso);

   b) in ordine decrescente di punteggio ottenuto, dell'elenco delle proposte ammissibili e non finanziabili per esaurimento fondi.

3. nel caso di eventuali economie e/o della disponibilità di ulteriori risorse in aggiunta a quelle definite dall'art. 4 dell'Avviso, sarà facoltà dell'Amministrazione regionale provvedere *allo scorrimento della graduatoria definitiva* ed al finanziamento degli interventi ammissibili e non finanziati ivi contenuti. In merito a questi ultimi, con riferimento ai progetti che presentano parità di punteggio, la preferenza sarà accordata al Comune che avrà ottenuto il punteggio complessivo maggiore in relazione:

   - al **criterio di valutazione C di cui alla griglia di valutazione A)**

   In caso di ulteriore parità, verrà data prevalenza alle proposte progettuali rispetto all'ordine cronologico della data e ora di presentazione della candidatura, ai sensi di quanto previsto dall'art. 8, comma 1, così come indicato nell'allegato A) della Determina Dirigenziale n. 88 del 31.07.2019 di Approvazione degli esiti di valutazione di ammissibilità formale.

Il presente provvedimento sarà trasmesso in forma integrale:

- a mezzo pec a tutti i Soggetti proponenti. I soggetti interessati potranno, entro il termine di 15 (quindici) giorni dalla pubblicazione sul BURP, presentare eventuali osservazioni e motivate opposizioni direttamente alla Sezione attraverso la pec **avvisoinfrastruttureturismo@pec.rupar.puglia.it** all'attenzione del Responsabile del Procedimento il quale provvederà ad interpellare la Commissione di valutazione, che procederà all'istruttoria delle osservazioni/opposizioni intervenute.

Il presente provvedimento:

- è immediatamente esecutivo;
- sarà pubblicato sul sito www.regione.puglia.it nella sezione Amministrazione Trasparente - provvedimenti dirigenti, ai sensi della L.R. 15/2008 nella sezione Pubblicità Legale – Albo provvisorio della Regione Puglia ai sensi del comma 3 art.20 D.P.G.R. n.443/2015 in relazione all'obbligo di pubblicazione degli atti esecutivi per un periodo pari a 10 giorni nonché sul Burp e sull'area del portale istituzionale dedicata al Turismo, all'indirizzo www.regione.puglia.it/web/turismo;
- si compone di n. 12 pagine di cui n. 10 di atto e n. 2 di allegato.

Il Dirigente della Sezione Turismo
Dott. Salvatore Patrizio Giannone

AMMISSIBILI E FINANZIABILI - TIPOLOGIA A

N. progr	COMUNI	CRITERIO DI PRIORITA' GENERALE - Localizzazione (max 15)	CRITERIO DI PRIORITA' SPECIFICO PER CATEGORIA - Inclusione dell'intervento in uno strumento di pianificazione della mobilità urbana (max 5)	A - Livello di definizione del progetto (max 10)	A - Quota percentuale di cofinanziamento (max 5)	B - Grado di innovazione tecnologica della proposta progettuale (max 15)	B - Soluzioni innovative per la riduzione degli impatti ambientali e paesaggistici (max 10)	C - Grado di potenziamento degli attrattori turistici del territorio (max 10)	C - Grado di contribuzione alla diversificazione dei flussi turistici (max 10)	C - Grado di contribuzione alla destagionalizzazione dei flussi turistici (max 10)	D - Sostenibilità ambientale della proposta (max 10)	Sub-totale (A+B+C+D)	Punteggio totale	Totale progetto	Cofinanziamento del Comune	Importo a carico Regione
1	Monopoli	5	5	10	5	15	10	10	10	10	10	80	90	1.100.000,00	60.000,00	1.040.000,00
2	Nardò	4	5	10	5	15	10	7	10	5	10	72	81	1.300.000,00	80.000,00	1.220.000,00
3	Laterza	0	5	10	5	15	10	7	5	10	10	72	77	1.500.000,00	115.000,00	1.385.000,00
4	Castrignano del Capo	4	5	10	5	7	5	10	10	5	10	62	71	1.500.000,00	100.000,00	1.400.000,00
5	Zapponeta	1	5	10	3	15	10	7	5	5	10	65	71	510.000,00	1.000,00	509.000,00
6	San Marco in Lamis	0	5	10	0	15	10	10	5	5	10	65	70	499.838,53		499.838,53
7	Peschici	5	5	10	5	7	5	7	10	5	10	59	69	488.661,47	100.000,00	388.661,47
8	Manduria	4	5	10	0	7	10	7	10	5	10	59	68	500.000,00		456.000,00
												TOTALE RISORSE REGIONE				6.898.500,00

AMMISSIBILI E NON FINANZIABILI - TIPOLOGIA A																
N. progr	*COMUNI*	*CRITERIO DI PRIORITA' GENERALE - Localizzazione (max 15)*	*CRITERIO DI PRIORITA' SPECIFICO PER CATEGORIA - Inclusione dell'intervento in uno strumento di pianificazione della mobilità urbana (max 5)*	*A - Livello di definizione del progetto (max 10)*	*A - Quota percentuale di cofinanziamento (max 5)*	*B - Grado di innovazione tecnologica della proposta progettuale (max 15)*	*B - Soluzioni innovative per la riduzione degli impatti ambientali e paesaggistici (max 10)*	*C - Grado di potenziamento degli attrattori turistici del territorio (max 10)*	*C - Grado di contribuzione alla diversificazione dei flussi turistici (max 10)*	*C - Grado di contribuzione alla destagionalizzazione dei flussi turistici (max 10)*	*D - Sostenibilità ambientale della proposta (max 10)*	*Sub-totale (A+B+C+D)*	*Punteggio totale*	*Importo*	*Cofinanziamento*	*Totale progetto*
1	Lesina	*4*	*5*	*10*	*0*	*7*	*10*	*7*	*5*	*10*	*10*	*59*	*68*	500.000,00		500.000,00
2	Oria	*5*	*5*	*10*	*5*	*7*	*5*	*7*	*5*	*5*	*10*	*54*	*64*	400.000,00	21.000,00	379.000,00
3	Vico del Gargano	*4*	*5*	*10*	*3*	*7*	*5*	*7*	*5*	*5*	*10*	*52*	*61*	1.000.000,00	50.000,00	950.000,00
4	Carpino	*0*	*5*	*10*	*5*	*7*	*5*	*7*	*5*	*5*	*10*	*54*	*59*	1.359.617,35	85.961,74	1.273.655,61
5	Cursi	*0*	*5*	*10*	*0*	*7*	*10*	*7*	*5*	*5*	*10*	*54*	*59*	500.000,00		500.000,00
6	Rodi Garganico	*5*	*0*	*10*	*5*	*7*	*5*	*7*	*5*	*5*	*10*	*54*	*59*	1.224.991,00	72.500,00	1.152.491,00
7	Mola di Bari	*0*	*5*	*10*	*5*	*7*	*5*	*7*	*5*	*5*	*10*	*54*	*59*	1.500.000,00	150.000,00	1.350.000,00
8	Alezio	*4*	*0*	*10*	*5*	*7*	*5*	*7*	*5*	*5*	*10*	*54*	*58*	730.000,00	36.750,00	693.250,00
9	Ascoli Satriano	*0*	*0*	*10*	*0*	*7*	*10*	*7*	*5*	*5*	*10*	*54*	*54*	486.000,00		486.000,00

DETERMINAZIONE DEL DIRIGENTE SEZIONE TURISMO 30 novembre 2020, n. 217

FSC 2014-2020 - PATTO PER LA PUGLIA (DGR n. 545/2017 – DGR n. 589/2018). Avviso Pubblico per la "Selezione di interventi strategici per la fruizione di aree ed infrastrutture, finalizzati prioritariamente al miglioramento della qualità dei sistemi e dei servizi di accoglienza nel settore turistico" pubblicato sul BURP n. 73 del 31.05.2018.

Approvazione graduatoria provvisoria CAT B) ai sensi dell'art. 9, c.7 dell'Avviso.

Il Dirigente della Sezione Turismo

- Visti gli articoli 4 e 5 della L.R. n. 7/97;
- Vista la Deliberazione G.R. n. 3261 del 28/7/98;
- Visti gli artt. 4 e 16 del D. Lgs. 165/01;
- Visto l'art. 32 della legge 18 giugno 2009, n. 69, che prevede l'obbligo di sostituire la pubblicazione tradizionale all'Albo ufficiale con la pubblicazione di documenti digitali sui siti informatici;
- Visto l'art. 18 del Dlgs 196/03 "Codice in materia di protezione dei dati personali" in merito ai Principi applicabili ai trattamenti effettuati dai soggetti pubblici;
- Vista la D.G.R. 1518 del 31.07.2015, di adozione del modello organizzativo denominato "Modello ambidestro per l'innovazione della macchina amministrativa regionale - MAIA" – approvazione atto di alta organizzazione;
- Visto il D.P.G.R. n. 443 del 31.07.2015 pubblicato sul BURP n. 109 del 3.08.2015;
- Vista la DGR n. 211 del 25 febbraio 2020 di conferimento dell'incarico di direzione della Sezione Turismo, la DGR n. 508 con cui è stata differita la decorrenza al 1 ottobre 2020 nonché la DGR n. 1501 del 10/09/2020; con cui si differisce dal 1 ottobre 2020 al 1 febbraio 2021 la decorrenza degli incarichi di direzione;
- Vista la Deliberazione n. 545 dell'11 aprile 2017 con cui la Giunta Regionale ha preso atto del Patto per lo
  Sviluppo della Puglia, sottoscritto il 10 settembre 2016 tra il Presidente del Consiglio dei Ministri e il Presidente della Regione Puglia e dell'elenco degli interventi da finanziare con le risorse FSC 2014-2020;
- Vista a Determinazione dirigenziale n. 11 del 06.02.2019, con la quale il Dirigente della Sezione Programmazione Unitaria ha adottato il documento descrittivo del Sistema di Gestione e Controllo del Patto per lo Sviluppo della Puglia, FSC 2014-2020 (SIGECO);
- Visto il DPR del 5 febbraio 2018, n. 22 - Regolamento recante i criteri sull'ammissibilità delle spese per i programmi cofinanziati dai Fondi strutturali di investimento europei (SIE) per il periodo di programmazione 2014/2020.
- Vista la Legge regionale 30 dicembre 2019, n. 55 (legge di stabilità regionale 2020);
- Vista la Legge regionale 30 dicembre 2019, n. 56 "Bilancio di previsione della Regione Puglia per l'esercizio finanziario 2020 e pluriennale 2020 – 2022;
- Deliberazione di Giunta regionale n. 55 del 21.1.2020 di approvazione del Documento tecnico di accompagnamento e del Bilancio finanziario gestionale 2020 – 2022.

VISTI, INOLTRE:

- Il Regolamento (UE) n. 1303/2013 del Parlamento europeo e del Consiglio del 17 dicembre 2013 recante disposizioni comuni sul Fondo europeo di sviluppo regionale, sul Fondo sociale europeo, sul Fondo di coesione, sul Fondo europeo agricolo per lo sviluppo rurale e sul Fondo europeo per gli affari marittimi e la pesca e disposizioni generali sul Fondo europeo di sviluppo regionale, sul Fondo sociale europeo, sul Fondo di coesione e sul Fondo europeo per gli affari marittimi e la pesca, e abroga il Regolamento (CE) n. 1083/2006 del Consiglio;
- Il Regolamento (UE) n. 1301/2013 del Parlamento europeo e del Consiglio del 17 dicembre 2013

relativo al Fondo europeo di sviluppo regionale e a disposizioni specifiche concernenti l'obiettivo "Investimenti a favore della crescita e dell'occupazione" abroga il Regolamento (CE) n. 1080/2006 del Consiglio;

- L'Accordo di Partenariato Italia 2014-2020, che definisce la strategia e le priorità di investimento per l'impiego dei fondi strutturali e di investimento europei (SIE) 2014-2020, approvato dalla Commissione Europea in data 29 ottobre 2014 con propria Decisione di esecuzione C (2014) 8021 finale e ne approva determinati elementi, così come previsto dal Regolamento (UE) 1303/2013;

PREMESSO CHE:

- L'articolo 1, comma 703, della Legge 23 dicembre 2014, n. 190 (Legge di Stabilità 2015), ha definito le nuove procedure di programmazione delle risorse del Fondo per lo Sviluppo e la Coesione (FSC) 2014-2020;
- Il Masterplan per il Mezzogiorno, adottato dal Governo nel corso del 2015, prevede la sottoscrizione di appositi Accordi interistituzionali, sia con le Regioni che con le Città Metropolitane, denominati "Patti per il Sud" ai quali è assegnato complessivamente l'importo di 13,412 miliardi di euro;
- Con il Decreto del Presidente del Consiglio dei Ministri del 25 febbraio 2016, è stata istituita la Cabina di regia sul Fondo per lo Sviluppo e Coesione 2014-2020 che costituisce la sede di confronto tra Stato, Regioni e Province autonome di Trento e Bolzano, nonché Città Metropolitane, per la definizione dei Piani Operativi per ciascuna area tematica nazionale;
- Con Delibera CIPE n. 25 del 10 agosto 2016, oltre a definire le regole di funzionamento del Fondo Sviluppo e Coesione, si individuano le aree tematiche su cui impiegare la dotazione finanziaria del Fondo, che per la Regione Puglia sono le seguenti: a) Infrastrutture, b) Ambiente, c) Sviluppo economico e produttivo, d) Turismo, cultura e valorizzazione delle risorse naturali, e) Occupazione, inclusione sociale e lotta alla povertà, istruzione e formazione;
- Con Delibera CIPE n. 26 del 10 agosto 2016, viene stabilita la ripartizione delle risorse per ciascun "Patto" da realizzarsi nelle Regioni e nelle Città Metropolitane e si definisce le modalità di attuazione degli stessi prevedendo, per ogni Patto, un Comitato con funzioni di sorveglianza, un organismo di certificazione e un sistema di gestione e controllo;
- Il "Patto per lo Sviluppo della Regione Puglia", sottoscritto tra il Governo e la Regione Puglia in data 10 settembre 2016, prevede, tra l'altro, l'attivazione di un settore prioritario denominato "*Turismo, cultura e valorizzazione delle risorse naturali*", attraverso cui realizzare azioni strategiche mirate alla tutela ed alla valorizzazione dei beni culturali, alla promozione di uno sviluppo turistico integrato e sostenibile e alla riqualificazione e rigenerazione dei centri urbani.

ATTESO CHE:

- Con **Delibera di Giunta Regionale n. 545 dell' 11.04.2017**, si è preso atto del Patto per lo Sviluppo della Puglia, dei suoi obiettivi e delle sue modalità attuative nonchè degli interventi strategici da realizzarsi, nell'ambito del citato settore prioritario "Turismo, cultura e valorizzazione delle risorse naturali", tra cui figurano *"Interventi per le attività di promozione e di infrastrutturazione turistica e valorizzazione dei beni demaniali"* per un valore complessivo pari a Euro 60.000.000,00 a valere sulle risorse del FSC 2014 – 2020. Con la medesima DGR n. 545/2017 si è proceduto ad affidare la responsabilità dell'attuazione degli interventi ai Dirigenti pro tempore delle Sezioni competenti per Azione del Patto così come previsto nell'Allegato n. 2 dello stesso provvedimento giuntale, autorizzando i medesimi dirigenti alla sottoscrizione dei Disciplinari con i Soggetti beneficiari degli interventi e a porre in essere tutti i provvedimenti necessari per dare avvio agli interventi e ad operare sui capitoli di entrata e di spesa istituiti. Si è affidata la responsabilità dell'attuazione degli Interventi succitati al Dirigente pro tempore della Sezione Turismo, responsabile dell'Azione del Patto "Interventi per il riposizionamento competitivo delle destinazioni turistiche"(rif. All. 2), stabilendo di utilizzare per gli interventi relativi a tale Azione risorse finanziarie per un importo complessivo pari ad euro 58.195.500,00;
- con **Delibera di Giunta Regionale n. 2335 del 28.12.2017** sono state implementate le attività

relative alla "Campagna di comunicazione per lo sviluppo del turismo incoming" della Regione di cui alla Convenzione con Aeroporti di Puglia a valere sulle risorse del Patto per il Sud, sottoscritto tra Regione Puglia e Presidenza del Consiglio dei Ministri in data 10/09/2016, per le annualità 2017-2019, autorizzando la Sezione Ragioneria ad apportare variazioni al bilancio di previsione bilancio 2017 e pluriennale 2018-2019, Documento tecnico di accompagnamento e al Bilancio gestionale approvato con DGR n. 16 del 17/01/2017, ai sensi dell'art. 51 del D.lgs 118/2011 comma 6 lett. a) e ss.mm.ii. al fine di assicurare i necessari stanziamenti in parte entrata e parte spesa dando atto che la quantificazione degli oneri finanziari complessiva (budget massimo) per il predetto Avviso, al netto degli importi già stanziati giusta DGR n. 2335 del 28.12.2017 è pari a **€ 20.695.500,00** a valere sulle risorse FSC 2014-2020 "***Patto per lo Sviluppo della Regione Puglia***", fino alla concorrenza della dotazione massima attribuita per singola Categoria, ripartita come indicato nell'Avviso;

Tra le principali Linee di Sviluppo e relative aree di intervento, concordate tra la Presidenza del Consiglio dei Ministri e la Regione Puglia, rientra anche quella del Turismo, cultura e valorizzazione delle risorse naturali, le cui azioni, considerate strategiche per questo asse di intervento, mirano alla tutela e valorizzazione dei beni culturali, a promuovere uno sviluppo turistico integrato e sostenibile e alla riqualificazione e rigenerazione dei centri urbani.

In tale ottica, la Regione Puglia, ha inteso promuovere interventi strategici funzionali ad una ottimizzazione della fruizione di aree urbane/sub-urbane e di infrastrutture, in un'ottica prioritaria di miglioramento dei sistemi e servizi di accoglienza ricadenti nel settore turistico, con impatti positivi anche sulla destagionalizzazione e diversificazione dell'offerta turistica su tutto il territorio regionale, contribuendo, altresì, parallelamente ed in maniera sinergica:
- ad aumentare la mobilità sostenibile nelle aree urbane e sub urbane;
- a migliorare le condizioni e gli standard di offerta e fruizione del patrimonio nelle aree di attrazione naturale;
- a rafforzare le connessioni dei nodi secondari e terziari alla rete TEN-T (Trans European Network-Transport) favorendo, in tal senso, il perseguimento di talune delle priorità di investimento definite nell'ambito del ciclo di programmazione unitaria 2014/2020.

RITENUTO CHE:
- in assolvimento di tale indirizzo, la Sezione Turismo ha predisposto lo schema di Avviso pubblico per la selezione di interventi strategici per la fruizione di aree ed infrastrutture, finalizzati prioritariamente al miglioramento della qualità dei sistemi e dei servizi di accoglienza nel settore turistico, con relativi allegati;
- l'Avviso pubblico è stato oggetto di approvazione da parte del **Partenariato Economico e Sociale nella seduta del 15.02.2018,** giusta convocazione del 09.02.2018, prot. A00_165/697**,** del Dirigente della Sezione Programmazione Unitaria;
- in data 22 febbraio 2018, il Servizio Attuazione del Programma ha inoltrato il verbale di seduta del Partenariato tenutosi nella suddetta data del 15.02.2018;
- **con Delibera di Giunta Regionale n. 589 del 10.04.2018**, la Giunta ha deliberato di dare mandato al Dirigente della Sezione Turismo di provvedere all'espletamento di tutti gli adempimenti necessari all'avvio e alla gestione della procedura, ivi compresa l'approvazione e la pubblicazione dell'Avviso pubblico per la selezione delle proposte ammissibili a finanziamento, nel rispetto delle disposizioni contenute nella medesima deliberazione e ai sensi della D.G.R. n. 545 dell'11.04.2017 di cui al Patto per lo sviluppo della Regione Puglia (FSC 2014/2020) nonché all'approvazione delle modifiche allo schema di Disciplinare regolante i rapporti tra la Regione Puglia e gli Enti beneficiari del contributo finanziario, già approvato con D.G.R. n.545/2017. Inoltre, si autorizzava il Dirigente della Sezione Turismo ad apportare eventuali modifiche o integrazioni che si rendessero necessarie al suddetto Avviso, e alla relativa modulistica nonché allo schema di disciplinare.

RILEVATO CHE:
- in assolvimento di tale indirizzo, con **Determina Dirigenziale n. 45 del 22.05.2018** della Sezione Turismo

è stato adottato l' "Avviso Pubblico per la selezione di interventi strategici per la fruizione di aree ed infrastrutture, finalizzati prioritariamente al miglioramento della qualità dei sistemi e dei servizi di accoglienza nel settore turistico", con relativi allegati;

- il suddetto Avviso è stato pubblicato sul **BURP n. 73 del 31.05.2018**;
- all'art. 8 "Modalità e termini di presentazione delle domande" del suddetto Avviso è stato previsto che le domande di finanziamento dovessero essere inoltrate a partire dal 1° Settembre 2018 e pervenire entro e non oltre le ore 12.00 del 31 Ottobre 2018.
- Con nota del 19.09.2018, prot. n. 299/18, acquisita al protocollo di questa Sezione n. AOO_056-004267 in data 28.09.2018, l'Associazione nazionale Comuni italiani "Anci Puglia" "*al fine di consentire a tutti i comuni pugliesi di presentare la candidature e poter partecipare con adeguate proposte progettuali"* chiedeva "*una proroga congrua per rendere coerenti le progettazioni da definire per la partecipazione al Bando"*.
- Pertanto, con **Determina Dirigenziale n. 81 del 16.10.2018**, accogliendo la richiesta formulata dall'Anci Puglia, **è stato differito il termine di scadenza per la presentazione delle domande al 31.12.2018 ore 12.00 e, contestualmente, approvate le Linee guida** riassuntive delle principali informazioni, necessarie ai fini della valutazione di merito e utili a tener conto degli elementi funzionali alla valutazione medesima di cui all'art. 12 rispetto alla Categoria di appartenenza dell'intervento proposto.
- Successivamente, con nota del 20.12.2018, prot. n. 480/18, acquisita al protocollo di questa Sezione n. AOO_056-006196 in data 21.12.2018, l'Associazione nazionale Comuni italiani "Anci Puglia" "*al fine di consentire agli enti proponenti la ricezione dei pareri e delle autorizzazioni richiesti"* chiedeva "*un differimento di 30-40 giorni del termine previsto per la partecipazione delle domande"*.
- Conseguentemente, con **Determina Dirigenziale n. 126 del 21.12.2018**, accogliendo la richiesta formulata dall'Anci Puglia, **è stato differito il termine di scadenza per la presentazione delle domande al 31.**01.2019 ore 12.00.
- Con **Determina Dirigenziale n. 28 del 14.02.2019** è stata nominata la Commissione di Valutazione ai sensi dell'art. 9 dell'Avviso, comma 2 per dare avvio alle procedure di valutazione relative all'ammissibilità formale delle istanze pervenute nonché poter proseguire con l'attività istruttoria di valutazione di merito delle stesse. Il provvedimento di nomina è stato pubblicato nella Sezione Amministrazione trasparente del sito della Regione Puglia www.regione.puglia.it in data 14.02.2019.

CONSIDERATO ALTRESI' CHE:

- con **Atto Dirigenziale n. 88 del 31.07.2019**, si è provveduto all'approvazione degli esiti dell'attività istruttoria condotta dalla Commissione di Valutazione in merito alla verifica dell'ammissibilità formale delle candidature pervenute, così come risultanti dai verbali n. 1 del 21.02.2019, n. 2 del 28.02.2019, n. 3 del 07.03.2019, n. 4 del 12.03.2019, n. 5 del 04.04.2019, n. 6 del 29.04.2019, n. 7 del 10.05.2019, n. 8 del 23.05.2019 e n. 9 del 13.06.2019, presenti agli atti;

- A seguito della pubblicazione dell'elenco dei progetti ammessi, esclusi e delle proposte per le quali era necessario acquisire chiarimenti approvati con la predetta D.D. n. 88/2019, in data 31.07.2019 alle ore 13.40 il Comune di Erchie ha inviato una mail al RUP, comunicando di aver regolarmente inviato la proposta di candidatura all'indirizzo avvisoinfrastruttureturismo@pec.rupar.puglia.it in data 30 gennaio 2019, secondo le modalità ed i termini previsti dall'art. 8 dell'avviso pubblico, e di aver rilevato contestualmente l'assenza della suddetta candidatura negli elenchi approvati con AD n. 88 del 31.07.2019. Con medesima mail, il Comune di Erchie ha trasmesso l'attestazione dell'avvenuto invio entro i termini stabiliti.

- Alla luce di tale rilevazione, il Responsabile del procedimento ha verificato tutta la Posta Certificata pervenuta all'indirizzo dedicato per la presentazione delle istanze avvisoinfrastruttureturismo@pec.rupar.puglia.it al fine di comprendere le ragioni per cui la proposta di Erchie non sia stata protocollata né inserita nell'elenco delle "Istanze pervenute" consegnato; da tale esame, è emerso che il PC non ha scaricato affatto il messaggio di PEC del Comune di Erchie a causa di un

probabile errore tecnico informatico del server, tanto che a tutt'oggi sul medesimo PC non risulta essere mai pervenuta la mail in oggetto. Tale disfunzione del server ha di fatto impedito all'ufficio Protocollo di prendere in considerazione, protocollare ed inserire la proposta nell'elenco delle istanze pervenute, consegnato al RUP.

- Analogamente, a seguito della pubblicazione della graduatoria, in data 01.08.2019 alle ore 10.33 il Comune di Alezio ha inviato una mail al RUP, comunicando di aver regolarmente inviato la proposta di candidatura all'indirizzo avvisoinfrastrutture turismo@pec.rupar.puglia.it in data 31 gennaio 2019, alle ore 10.47 secondo le modalità ed i termini previsti dall'art. 8 dell'avviso pubblico, e di aver rilevato contestualmente l'assenza della suddetta candidatura negli elenchi approvati con AD n. 88 del 31.07.2019.
- Alla luce di tale rilevazione, il Responsabile del procedimento ha verificato tutta la Posta Certificata pervenuta all'indirizzo dedicato per la presentazione delle istanze avvisoinfrastrutture turismo@pec.rupar.puglia.it al fine di comprendere le ragioni per cui la proposta di Alezio non sia stata protocollata né inserita nell'elenco delle "Istanze pervenute" consegnato; da tale esame, è emerso che il PC non ha scaricato correttamente in posta in arrivo il messaggio di PEC del Comune di Alezio bensì in posta indesiderata a causa di un probabile errore tecnico informatico del server. Tale disfunzione del server ha di fatto impedito all'ufficio Protocollo di prendere in considerazione, protocollare ed inserire la proposta nell'elenco delle istanze pervenute, consegnato al RUP.
- In considerazione delle circostanze appena descritte, in data 12.09.2019 é stata convocata la Commissione, al fine di procedere alla verifica di ammissibilità formale, delle proposte progettuali trasmesse dal Comune di Erchie e dal Comune di Alezio. verificando la sussistenza dei requisiti prescritti dall'art. 7 dell'Avviso.
- L'attività istruttoria condotta dalla Commissione di Valutazione in merito alla verifica dell'ammissibilità formale delle due predette candidature pervenute, formalizzata nel verbale n. 11 del 12.09.2019 ha dato il seguente esito:

CATEGORIA A

AMMISSIBILE
Comune di Alezio

CATEGORIA B

AMMISSIBILE
Comune di Erchie

ATTESO, ALTRESÌ CHE:

- Con la predetta D.D. n. 88 del 31.07.2019, è stato dato mandato al RUP di provvedere alla notifica ai soggetti da cui era necessario acquisire chiarimenti al fine di verificare l'ammissibilità formale della proposta progettuale fornendo la possibilità di riscontrare entro 30 giorni dalla notifica della suddetta Determinazione Dirigenziale all'indirizzo pec avvisoinfrastrutture turismo@pec.rupar.puglia.it all'attenzione del Responsabile del Procedimento, il quale avrebbe provveduto ad interpellare la Commissione di Valutazione per l'espletamento dell'istruttoria dei chiarimenti intervenuti.
- Con nota prot. AOO_056-5215 del'01.08.2019, l'ufficio competente ha proceduto all'inoltro, a mezzo posta elettronica certificata, della citata comunicazione ai n. 13 istanti interessati; alla data del 24.09.2019 sono pervenuti n. 12 riscontri;

- Analogamente, è stato dato mandato al RUP di notificare gli esiti della predetta istruttoria ai soggetti non ammessi, esplicitando i motivi di esclusione. Avverso tale esclusione, é stato parimenti concesso un termine di 30 giorni dalla notifica della presente Determinazione Dirigenziale per poter presentare eventuali osservazioni e motivate opposizioni all'indirizzo pec avvisoinfrastrutture turismo@pec.rupar.puglia.it all'attenzione del Responsabile del Procedimento, il quale avrebbe interpellato la Commissione di Valutazione per l'espletamento dell'istruttoria delle osservazioni/opposizioni intervenute, eventualmente corredate da documenti probatori, utili a giustificare il mancato invio della documentazione giustificativa delle cause di non ammissibilità.
- Con nota prot. AOO_056-5199 del 31.07.2019, l'ufficio competente ha proceduto all'inoltro, a mezzo posta elettronica certificata, della citata comunicazione ai n. 21 istanti interessati; alla data del 24.09.2019 sono pervenuti n. 11 riscontri.
- Decorso tale termine, la Commissione di valutazione, come da verbali n.12 del 24.09.2019 e n.13 del 02.10.2019, ha esaminato le osservazioni/opposizioni nonché i chiarimenti prodotti e preso atto delle domande per le quali non sono pervenute osservazioni né chiarimenti dichiarandole definitivamente non ammissibili;
- Pertanto, con **Atto Dirigenziale n. 125 del 13.11.2019**, si è provveduto ***all'approvazione degli esiti di valutazione dell'ammissibilità formale. Elenco definitivo***, pubblicato sul BURP n. 134 del 21.11.2019. Con il predetto atto dirigenziale sono stati approvati gli elenchi relativi sia alle proposte che favorevolmente hanno superato la verifica di ammissibilità formale di cui all'art. 11 e che sono state sottoposte alla valutazione tecnica e di sostenibilità ambientale, attraverso le griglie ad hoc, di cui all'art. 12, in relazione a ciascuna Categoria nonché quelle ritenute preliminarmente inammissibili in quanto non rispettose dei criteri di ammissibilità formale di cui all'art. 11.

Atteso che:

Con nota prot. AOO_056-0004516 del 21/10/2020, acquisita in ingresso con prot. n. AOO_056-0004523 del 21/10/2020, la precitata Commissione ha trasmesso il verbale n. 10 del 25.07.2020 e i verbali:

- n. 14 dell'08.10.2019
- n. 15 del 28.10.2019
- n. 16 del 31.10.2019
- n. 17 del 19.11.2019
- n. 18 del 05.12.2019
- n. 19 del 10.12.2019
- n. 20 del 09.01.2020
- n. 21 del 16.01.2020
- n. 22 del 23.01.2020
- n. 23 del 30.01.2020
- n. 24 del 31.01.2020
- n. 25 dell'11.02.2020
- n. 26 del 13.02.2020
- n. 27 del 18.02.2020
- n. 28 del 07.10.2020
- n. 29 del 13.10.2020
- n. 30 del 20.10.2020

contenenti gli esiti dell'attività istruttoria di valutazione tecnica e di sostenibilità ambientale in relazione a ciascuna Categoria di cui all'art. 3 dell'Avviso. La documentazione prodotta complessivamente dalla Commissione comprende, inoltre, n. 125 schede di valutazione tecnica e di sostenibilità ambientale.

In particolare, i verbali:

- n. 21 del 16.01.2020
- n. 22 del 23.01.2020

- n. 23 del 30.01.2020
- n. 24 del 31.01.2020
- n. 25 dell'11.02.2020
- n. 26 del 13.02.2020
- n. 27 del 18.02.2020
- n. 28 del 07.10.2020
- n. 29 del 13.10.2020
- n. 30 del 20.10.2020

contengono gli esiti dell'attività istruttoria di valutazione tecnica e di sostenibilità ambientale in relazione alla Categoria B) e nel Verbale n. 30 del 20.10.2020 la Commissione si è riunita nella seduta conclusiva di valutazione procedendo all'approvazione delle tre graduatorie, tra cui quella relativa alle candidature pervenute nell'ambito della **Categoria B)** con l'indicazione:

- in ordine decrescente di punteggio ottenuto, delle proposte ammesse a finanziamento e finanziabili (fino alla concorrenza del budget massimo messo a disposizione di cui all' art. 4 comma 1 dell'Avviso);
- in ordine decrescente di punteggio ottenuto, delle proposte ammissibili e non finanziabili per esaurimento fondi.

Pertanto, alla luce dell'iter istruttorio di valutazione tecnica e di sostenibilità ambientale delle candidature pervenute nell'ambito della Categoria B da parte della Commissione di Valutazione, con il presente provvedimento, si propone:

1. di prendere atto degli esiti della valutazione effettuata dalla Commissione di valutazione di cui ai verbali:
   n. 14 dell'08.10.2019
   n. 15 del 28.10.2019
   n. 16 del 31.10.2019
   n. 17 del 19.11.2019
   n. 18 del 05.12.2019
   n. 19 del 10.12.2019
   n. 20 del 09.01.2020
   n. 21 del 16.01.2020
   n. 22 del 23.01.2020
   n. 23 del 30.01.2020
   n. 24 del 31.01.2020
   n. 25 dell'11.02.2020
   n. 26 del 13.02.2020
   n. 27 del 18.02.2020
   n. 28 del 07.10.2020
   n. 29 del 13.10.2020
   n. 30 del 20.10.2020

   acquisiti in ingresso con prot. n. AOO_056-0004523 del 21/10/2020, contenenti le risultanze dell'attività istruttoria di valutazione tecnica e di sostenibilità ambientale e le relative graduatorie in relazione a ciascuna Categoria di cui all'art. 3 dell'Avviso;
2. di approvare la graduatoria provvisoria (Allegato 1) relativa alle candidature pervenute nell'ambito della **Categoria B**) con l'indicazione:

a) in ordine decrescente di punteggio ottenuto, dell'elenco provvisorio delle proposte ammesse a finanziamento e finanziabili (fino alla concorrenza del budget massimo messo a disposizione di cui all' art. 4 comma 1 dell'Avviso);

b) in ordine decrescente di punteggio ottenuto, delle proposte ammissibili e non finanziabili per esaurimento fondi;

VERIFICA AI SENSI DEL DLgs 196/03 e ss.mm. e ii.
Garanzie alla riservatezza

La pubblicazione dell'atto all'Albo, salve le garanzie previste dalla legge 241/90 in tema di accesso ai documenti amministrativi, avviene nel rispetto della tutela alla riservatezza dei cittadini, secondo quanto disposto dal D.Lgs. 196/03 in materia di protezione dei dati personali, nonché dal vigente regolamento regionale n. 5/2006 per il trattamento dei dati sensibili e giudiziari.

ADEMPIMENTI CONTABILI AI SENSI DEL D. LGS 118/2011 e ss. mm ii.

Il presente provvedimento non comporta alcun mutamento qualitativo o quantitativo di entrata o di spesa né a carico del Bilancio regionale né a carico di Enti i cui creditori potrebbero rivalersi sulla Regione ed è escluso ogni ulteriore onere aggiuntivo rispetto a quelli già autorizzati a valere sullo stanziamento previsto dal Bilancio regionale.

IL DIRIGENTE DELLA SEZIONE

Sulla base delle risultanze istruttorie come innanzi illustrate, nonché letta la proposta formulata dal Responsabile del Procedimento,

Viste le sottoscrizioni poste in calce al presente provvedimento dal Responsabile del Procedimento,

Richiamato, in particolare, il disposto dell'art. 6 della legge regionale 4 febbraio 1997, n. 7, in materia di modalità di esercizio della funzione dirigenziale,

DETERMINA

Per quanto espresso in premessa e che qui si intende integralmente riportato:

1. di prendere atto degli esiti della valutazione effettuata dalla Commissione di valutazione di cui ai verbali:
   n. 14 dell'08.10.2019
   n. 15 del 28.10.2019
   n. 16 del 31.10.2019
   n. 17 del 19.11.2019
   n. 18 del 05.12.2019
   n. 19 del 10.12.2019
   n. 20 del 09.01.2020
   n. 21 del 16.01.2020
   n. 22 del 23.01.2020
   n. 23 del 30.01.2020
   n. 24 del 31.01.2020

n. 25 dell'11.02.2020
n. 26 del 13.02.2020
n. 27 del 18.02.2020
n. 28 del 07.10.2020
n. 29 del 13.10.2020
n. 30 del 20.10.2020

contenenti gli esiti dell'attività istruttoria di valutazione tecnica e di sostenibilità ambientale e le relative graduatorie in relazione a ciascuna Categoria di cui all'art. 3 dell'Avviso;

2. di approvare, ai sensi dell'art. 9, c. 7 dell' "Avviso Pubblico per la selezione di interventi strategici per la fruizione di aree ed infrastrutture, finalizzati prioritariamente al miglioramento della qualità dei sistemi e dei servizi di accoglienza nel settore turistico" a valere sulle risorse FSC 2014-2020 - PATTO PER LA PUGLIA (DGR n. 545/2017 – DGR n. 589/2018), la graduatoria provvisoria (**Allegato 1**) relativa alle candidature pervenute nell'ambito della **Categoria B)** con l'indicazione:

   a) in ordine decrescente di punteggio ottenuto, dell'elenco provvisorio delle proposte ammesse a finanziamento e finanziabili (fino alla concorrenza del budget massimo messo a disposizione di cui all' art. 4 comma 1 dell'Avviso);

   b) in ordine decrescente di punteggio ottenuto, dell'elenco delle proposte ammissibili e non finanziabili per esaurimento fondi.

3. nel caso di eventuali economie e/o della disponibilità di ulteriori risorse in aggiunta a quelle definite dall'art. 4 dell'Avviso, sarà facoltà dell'Amministrazione regionale provvedere *allo scorrimento della graduatoria definitiva* ed al finanziamento degli interventi ammissibili e non finanziati ivi contenuti. In merito a questi ultimi, con riferimento ai progetti che presentano parità di punteggio, la preferenza sarà accordata al Comune che avrà ottenuto il punteggio complessivo maggiore in relazione:

   - al **criterio di valutazione B di cui alla griglia di valutazione B)**

   In caso di ulteriore parità, verrà data prevalenza alle proposte progettuali rispetto all'ordine cronologico della data e ora di presentazione della candidatura, ai sensi di quanto previsto dall'art. 8, comma 1, così come indicato nell'allegato A) della Determina Dirigenziale n. 88 del 31.07.2019 di Approvazione degli esiti di valutazione di ammissibilità formale.

Il presente provvedimento sarà trasmesso in forma integrale:

- a mezzo pec a tutti i Soggetti proponenti. I soggetti interessati potranno, entro il termine di 15 (quindici) giorni dalla pubblicazione sul BURP, presentare eventuali osservazioni e motivate opposizioni direttamente alla Sezione attraverso la pec avvisoinfrastruttureturismo@pec.rupar.puglia.it all'attenzione del Responsabile del Procedimento il quale provvederà ad interpellare la Commissione di valutazione, che procederà all'istruttoria delle osservazioni/opposizioni intervenute.

Il presente provvedimento:

- è immediatamente esecutivo;
- sarà pubblicato sul sito www.regione.puglia.it nella sezione Amministrazione Trasparente - provvedimenti dirigenti, ai sensi della L.R. 15/2008 nella sezione Pubblicità Legale – Albo provvisorio

della Regione Puglia ai sensi del comma 3 art.20 D.P.G.R. n.443/2015 in relazione all'obbligo di pubblicazione degli atti esecutivi per un periodo pari a 10 giorni nonché sul Burp e sull'area del portale istituzionale dedicata al Turismo, all'indirizzo www.regione.puglia.it/web/turismo;

- si compone di n. 13 pagine di cui n. 10 di atto e n. 3 di allegato.

Il Dirigente della Sezione Turismo
Dott. Salvatore Patrizio Giannone

AMMISSIBILI E FINANZIABILI - TIPOLOGIA B																	
N. progr	*COMUNE*	*PROV*	*CRITERIO DI PRIORITA' GENERALE - Localizzazione*	*A - Livello di definizione del progetto (max 10)*	*A - Livello di dettaglio e chiarezza della proposta progettuale (max 10)*	*B - Ricadute in funzione del turismo sostenibile (max 15)*	*B - Innovatività della proposta progettuale (max 15)*	*B - Livello di integrazione con altri interventi, realizzati o in corso di realizzazione a livello territoriale, che contribuiscono allo sviluppo del turismo sostenibile (max 15)*	*C - Capacità della proposta progettuale di favorire la destagionalizzazione dei flussi turistici nel territorio di riferimento (max 10)*	*D - Utilizzo di tecniche di ingegneria naturalistica (max 5)*	*D - Livello di utilizzo di tecniche di ingegneria naturalistica (max 3)*	*Sub-totale (A+B+C+D)*	*PUNTEGGIO TOTALE*	*Totale progetto*	*Cofinanziamento del Comune*	*Importo a carico della Regione*	*Verbale*
1	*COMUNE DI ALBEROBELLO (BA)*	*BA*	*13*	*10*	*10*	*15*	*7*	*15*	*7*	*5*	*3*	*72*	*85*	3.278.000,00	278.000,00	3.000.000,00	25
2	*COMUNE DI GINOSA (TA)*	*TA*	*5*	*10*	*10*	*15*	*15*	*7*	*10*	*5*	*5*	*77*	*82*	1.500.000,00	80.000,00	1.420.000,00	25
3	*COMUNE DI POLIGNANO (BA)*	*BA*	*6*	*10*	*10*	*15*	*7*	*15*	*10*	*5*	*3*	*75*	*81*	1.300.000,00	80.000,00	1.220.000,00	26
4	*COMUNE DI GALATONE (LE)*	*LE*	*4*	*10*	*10*	*15*	*15*	*7*	*10*	*5*	*3*	*75*	*79*	1.500.000,00	100.000,00	1.258.500,00	26
												TOTALE RISORSE REGIONE				6.898.500,00	

AMMISSIBILI E NON FINANZIABILI - TIPOLOGIA B

N. progr	COMUNE	PROV	CRITERIO DI PRIORITA' GENERALE - Localizzazione	A - Livello di definizione del progetto (max 10)	A - Livello di dettaglio e chiarezza della proposta progettuale (max 10)	B - Ricadute in funzione del turismo sostenibile (max 15)	B - Innovatività della proposta progettuale (max 15)	B - Livello di integrazione con altri interventi, realizzati o in corso di realizzazione a livello territoriale, che contribuiscono allo sviluppo del turismo sostenibile (max 15)	C - Capacità della proposta progettuale di favorire la destagionalizzazione dei flussi turistici nel territorio di riferimento (max 10)	D - Utilizzo di tecniche di ingegneria naturalistica (max 5)	D - Livello di utilizzo di tecniche di ingegneria naturalistica (max 3)	Sub-totale (A+B+C+D)	PUNTEGGIO TOTALE	Totale progetto	Cofinanziamento dei Comune	Importo a carico della Regione	Verbale
1	COMUNE DI CISTERNINO (BR)	BR	5	10	10	15	15	7	7	5	3	72	77	1.400.000,00	100.000,00	1.300.000,00	21
2	COMUNE DI CASTELLANA GROTTE (BA)	BA	4	10	10	15	7	15	7	5	3	72	76	1.500.000,00	100.000,00	1.400.000,00	26
3	COMUNE DI MONTE SANT'ANGELO (FG)	FG	12	10	10	15	7	7	7	5	3	64	76	3.278.000,00	278.000,00	3.000.000,00	25
4	COMUNE DI MURO LECCESE (LE)	LE	4	10	10	15	15	7	10	5	0	72	76	1.500.000,00	100.000,00	1.400.000,00	26
5	COMUNE DI ALESSANO (LE)	LE	0	10	10	15	15	7	10	5	3	75	75	1.500.000,00	100.000,00	1.400.000,00	25
6	COMUNE DI FASANO (BR)	BR	6	10	10	15	7	7	10	5	3	67	73	1.500.000,00	100.000,00	1.400.000,00	27
7	COMUNE DI RACALE (LE)	LE	0	10	10	15	7	15	7	5	3	72	72	500.000,00		500.000,00	23
8	COMUNE DI ACCADIA (FG)	FG	0	10	10	15	7	15	7	5	3	72	72	500.000,00		500.000,00	23
9	COMUNE DI ALLISTE (LE)	LE	4	10	10	15	7	7	10	5	3	67	71	746.000,00	24.600,00	721.400,00	27
10	COMUNE DI TRICASE (LE)	LE	4	10	10	7	15	7	10	5	3	67	71	1.500.000,00	100.000,00	1.400.000,00	28
11	COMUNE DI LATIANO (BR)	BR	4	10	10	7	15	7	10	5	3	67	71	985.000,00	48.500,00	936.500,00	29
12	COMUNE DI MASSAFRA (TA)	TA	4	10	10	15	7	7	10	5	3	67	71	677.415,72	17.741,57	659.674,15	29
13	COMUNE DI RUVO DI PUGLIA (BA)	BA	4	10	10	7	7	15	10	5	3	67	71	1.500.000,00	100.000,00	1.400.000,00	30
14	COMUNE DI OSTUNI (BR)	BR	6	10	10	7	7	15	10	5	0	64	70	1.790.000,00	290.000,00	1.500.000,00	21
15	COMUNE DI GRAVINA IN PUGLIA (BA)	BA	4	0	10	15	15	7	10	5	3	65	69	1.499.590,67	15.000,00	1.484.590,67	22
16	COMUNE DI CAROVIGNO (BR)	BR	2	10	10	15	7	7	10	5	3	67	69	1.500.000,00	100.000,00	1.400.000,00	22
17	COMUNE DI MOLFETTA (BA)	BA	4	10	10	15	7	7	7	5	3	64	68	1.670.000,00	170.000,00	1.500.000,00	22
18	COMUNE DI RUFFANO (LE)	LE	4	10	10	15	7	7	7	5	3	64	68	1.491.000,00	99.100,00	1.391.900,00	23
19	COMUNE DI BITONTO (BA)	BA	4	10	10	7	7	15	10	5	0	64	68	1.350.000,00	85.000,00	1.265.000,00	24
20	COMUNE DI CAVALLINO (LE)	LE	4	10	10	15	7	7	7	5	3	64	68	1.200.000,00	70.000,00	1.130.000,00	24
21	COMUNE DI TORRICELLA (TA)	TA	0	10	10	7	7	15	10	5	3	67	67	1.000.000,00	50.000,00	950.000,00	24
22	COMUNE DI CASTRIGNANO DEI GRECI (LE)	LE	0	10	10	15	7	7	10	5	3	67	67	1.500.000,00	100.000,00	1.400.000,00	30
23	COMUNE DI BISCEGLIE (BT)	BAT	4	10	10	7	7	15	7	5	0	61	65	1.670.000,00	270.000,00	1.400.000,00	22
24	COMUNE DI PIETRAMONTECORVINO (FG)	FG	1	10	10	15	7	7	10	5	0	64	65	1.269.950,50	76.996,05	1.192.954,45	23
25	COMUNE DI CAROSINO (TA)	TA	0	10	10	15	7	7	7	5	3	64	64	1.500.000,00	100.000,00	1.400.000,00	23
26	COMUNE DI MAGLIE (LE)	LE	0	10	10	15	7	7	10	5	0	64	64	1.500.000,00	100.000,00	1.400.000,00	24
27	COMUNE DI MATINO (LE)	LE	4	10	10	7	7	7	10	5	3	59	63	1.500.000,00	100.000,00	1.400.000,00	30
28	COMUNE DI LECCE (LE)	LE	4	10	10	7	7	7	10	5	3	59	63	1.692.000,00	192.000,00	1.500.000,00	29
29	COMUNE DI CASARANO (LE)	LE	4	10	10	7	7	7	10	5	3	59	63	1.500.000,00	100.000,00	1.400.000,00	29
30	COMUNE DI OTRANTO (LE)	LE	6	10	10	7	7	7	7	5	3	56	62	700.000,00	20.000,00	680.000,00	24
31	COMUNE DI ALBERONA (FG)	FG	1	10	10	7	7	7	10	5	5	61	62	821.000,00	32.100,00	788.900,00	28
32	COMUNE DI MELENDUGNO (LE)	LE	6	10	10	7	7	7	10	5	0	56	62	1.499.996,00	100.000,00	1.399.996,00	27
33	COMUNE DI TERLIZZI (BA)	BA	0	10	10	7	7	15	7	5	0	61	61	1.442.587,21	91.277,00	1.351.310,21	22
34	COMUNE DI SANNICANDRO DI BARI (BA)	BA	0	10	10	7	7	15	7	5	0	61	61	999.990,79	99.999,08	899.991,71	22
35	COMUNE DI SAVA (TA)	TA	0	10	10	7	7	15	7	5	0	61	61	500.000,00		500.000,00	23
36	COMUNE DI SALVE (LE)	LE	5	10	10	7	7	7	7	5	3	56	61	500.000,00		500.000,00	21
37	COMUNE DI FRAGAGNANO (TA)	TA	0	10	10	7	15	7	7	5	0	61	61	500.000,00		500.000,00	26
38	COMUNE DI CASTRO (LE)	LE	5	10	10	7	7	7	7	5	3	56	61	1.499.932,07	99.993,27	1.399.938,80	24
39	COMUNE DI PORTO CESAREO (LE)	LE	4	10	10	7	7	7	10	5	0	56	60	1.500.000,00	100.000,00	1.400.000,00	25
40	COMUNE DI SANNICOLA (LE)	LE	4	10	10	7	7	7	7	5	3	56	60	1.500.000,00	100.000,00	1.400.000,00	30
41	COMUNE DI CEGLIE MESSAPICA (BR)	BR	4	10	10	7	7	7	10	5	0	56	60	1.400.000,00	90.000,00	1.310.000,00	23
42	COMUNE DI TAVIANO (LE)	LE	4	10	10	7	7	7	7	5	3	56	60	1.500.000,00	100.000,00	1.400.000,00	26
43	COMUNE DI LOCOROTONDO (BA)	BA	1	10	10	7	7	7	10	5	3	59	60	1.205.000,00	70.500,00	1.134.500,00	27
44	COMUNE DI CERIGNOLA (FG)	FG	4	10	10	7	7	7	7	5	3	56	60	1.500.000,00	100.000,00	1.400.000,00	22
45	COMUNE DI TAURISANO (LE)	LE	4	10	10	7	7	7	7	5	3	56	60	1.630.000,00	130.000,00	1.500.000,00	22
46	COMUNE DI SAN DONATO DI LECCE (LE)	LE	4	10	10	7	7	7	7	5	3	56	60	1.500.000,00	100.000,00	1.400.000,00	30

47	COMUNE DI GALATINA (LE)	LE	4	10	10	7	7	7	10	5	0	56	60	1.500.000,00	100.000,00	1.400.000,00	30
48	COMUNE DI BRINDISI (BR)	BR	0	10	10	7	7	7	10	5	3	59	59	1.600.000,00	100.000,00	1.500.000,00	30
49	COMUNE DI CARPIGNANO SALENTINO (LE)	LE	4	0	10	15	7	7	7	5	3	54	58	1.225.000,00	72.500,00	1.152.500,00	22
50	COMUNE DI PRESICCE (LE)	LE	4	0	10	15	7	7	10	5	0	54	58	1.482.833,86	98.283,38	1.384.550,48	29
51	COMUNE DI VIESTE (FG)	FG	4	0	10	15	7	7	10	5	0	54	58	2.966.215,93	1.499.215,93	1.467.000,00	29
52	COMUNE DI CONVERSANO (BA)	BA	4	0	10	15	7	7	10	5	0	54	58	1.500.000,00	150.000,00	1.350.000,00	30
53	COMUNE DI ROSETO VALFORTORE (FG)	FG	0	10	10	7	0	15	7	5	3	57	57	500.000,00		500.000,00	21
54	COMUNE DI PULSANO (TA)	TA	4	10	10	7	7	7	7	5	0	53	57	500.000,00		500.000,00	22
55	COMUNE DI TUGLIE (LE)	LE	4	10	10	7	7	7	7	5	0	53	57	575.000,00	7.500,00	567.500,00	22
56	COMUNE DI DISO (LE)	LE	4	10	10	7	7	7	7	5	0	53	57	700.000,00	20.000,00	680.000,00	23
57	COMUNE DI PARABITA (LE)	LE	4	10	10	7	7	7	7	5	0	53	57	575.000,00	7.500,00	567.500,00	24
58	COMUNE DI GALLIPOLI (LE)	LE	4	10	10	7	7	7	7	5	0	53	57	1.310.000,00	81.000,00	1.229.000,00	24
59	COMUNE DI TRANI (BAT)	BAT	4	10	10	7	7	7	7	5	0	53	57	500.000,00		500.000,00	25
60	COMUNE DI CELENZAVALFORTORE (FG)	FG	0	10	10	7	7	7	10	5	0	56	56	500.000,00		500.000,00	21
61	COMUNE DI POGGIORSINI (BA)	BA	0	10	10	7	7	7	7	5	3	56	56	460.000,00		460.000,00	26
62	COMUNE DI VOLTURARA APPULA (FG)	FG	0	10	10	15	7	7	7	0	0	56	56	500.000,00		500.000,00	26
63	COMUNE DI ARADEO (LE)	LE	0	10	10	7	7	7	7	5	3	56	56	997.000,00	50.000,00	947.000,00	27
64	COMUNE DI SERRACAPRIOLA (FG)	FG	0	10	10	7	7	7	7	5	3	56	56	1.500.000,00	100.000,00	1.400.000,00	27
65	COMUNE DI SECLI' (LE)	LE	0	10	10	7	7	7	10	5	0	56	56	499.812,75		499.812,75	28
66	COMUNE DI MELPIGNANO (LE)	LE	0	10	10	7	7	7	10	5	0	56	56	500.000,00		500.000,00	28
67	COMUNE DI COLLEPASSO (LE)	LE	0	10	10	7	7	7	7	5	3	56	56	997.000,00	49.700,00	947.300,00	29
68	COMUNE DI BAGNOLO DEL SALENTO (LE)	LE	0	10	10	7	7	7	7	5	3	56	56	498.000,00		498.000,00	29
69	COMUNE DI NOCI (BA)	BA	0	10	10	7	7	7	10	5	0	56	56	1.500.000,00	100.000,00	1.400.000,00	29
70	COMUNE DI ANDRANO (LE)	LE	0	10	10	7	7	7	7	5	3	56	56	750.000,00	25.000,00	725.000,00	29
71	COMUNE DI COPERTINO (LE)	LE	0	10	10	7	7	7	7	5	3	56	56	1.500.000,00	100.000,00	1.400.000,00	30
72	COMUNE DI CORIGLIANO D'OTRANTO (LE)	LE	1	10	10	7	7	7	7	5	0	53	54	1.500.000,00	100.000,00	1.400.000,00	21
73	COMUNE DI SANTAGATA DI PUGLIA (FG)	FG	1	10	10	7	7	7	7	5	0	53	54	850.000,00	35.000,00	815.000,00	21
74	COMUNE DI TREPUZZI (LE)	LE	0	0	10	15	7	7	7	5	3	54	54	1.500.000,00	100.000,00	1.400.000,00	29
75	COMUNE DI LIZZANELLO (TA)	TA	0	0	10	15	7	7	7	5	3	54	54	500.000,00		500.000,00	28
76	COMUNE DI ERCHIE (BR)	FG	0	10	10	7	7	7	7	5	0	53	53	500.000,00		500.000,00	25
77	COMUNE DI VOLTURINO (FG)	FG	0	10	10	7	7	7	7	5	0	53	53	680.000,00	18.000,00	662.000,00	22
78	COMUNE DI CAMPI SALENTINA (LE)	LE	0	10	10	7	7	7	7	5	0	53	53	500.000,00		500.000,00	22
79	COMUNE DI SAN GIORGIO IONICO (TA)	TA	0	10	10	7	7	7	7	5	0	53	53	1.000.000,00	50.000,00	950.000,00	23
80	COMUNE DI MONTEPARANO (TA)	TA	0	10	10	7	7	7	7	5	0	53	53	500.000,00		500.000,00	23
81	COMUNE DI FOGGIA (FG)	FG	0	10	10	7	7	7	7	5	0	53	53	1.999.907,99	599.907,99	1.400.000,00	26
82	COMUNE DI SOLETO (LE)	LE	0	10	10	7	7	7	7	5	0	53	53	790.000,00	29.000,00	761.000,00	27
83	COMUNE DI CASALNUOVO MONTEROTARO (FG)	FG	0	10	10	7	7	7	7	5	0	53	53	500.000,00		500.000,00	28
84	COMUNE DI RIGNANO GARGANICO (FG)	FG	0	10	10	7	7	7	7	5	0	53	53	750.000,00	25.000,00	725.000,00	23
85	COMUNE DI ISCHITELLA (FG)	FG	0	10	10	7	7	7	7	5	0	53	53	500.000,00		500.000,00	25
86	COMUNE DI STORNARA (FG)	FG	0	10	10	7	7	7	7	5	0	53	53	1.500.000,00	100.000,00	1.400.000,00	27
87	COMUNE DI SAN PIETRO IN LAMA (LE)	LE	0	10	10	7	7	7	7	5	0	53	53	1.600.000,00	200.000,00	1.400.000,00	26
88	COMUNE DI MIGGIANO (LE)	LE	0	10	10	7	7	7	7	5	0	53	53	1.500.000,00	100.000,00	1.400.000,00	23
89	COMUNE DI LEVERANO (LE)	LE	0	10	10	7	7	7	7	5	0	53	53	397.000,00		397.000,00	25
90	COMUNE DI SUPERSANO (LE)	LE	0	10	10	7	7	7	7	5	0	53	53	500.000,00		500.000,00	29
91	COMUNE DI CANNOLE (LE)	LE	0	10	10	7	7	7	7	5	0	53	53	500.000,00		500.000,00	24
92	COMUNE DI SPONGANO (LE)	LE	0	10	10	7	7	7	7	5	0	53	53	710.000,00	21.000,00	689.000,00	22

DETERMINAZIONE DEL DIRIGENTE SEZIONE TURISMO 30 novembre 2020, n. 218

FSC 2014-2020 - PATTO PER LA PUGLIA (DGR n. 545/2017 – DGR n. 589/2018). Avviso Pubblico per la "Selezione di interventi strategici per la fruizione di aree ed infrastrutture, finalizzati prioritariamente al miglioramento della qualità dei sistemi e dei servizi di accoglienza nel settore turistico" pubblicato sul BURP n. 73 del 31.05.2018.

Approvazione graduatoria provvisoria CAT C) ai sensi dell'art. 9, c.7 dell'Avviso.

Il Dirigente della Sezione Turismo

- Visti gli articoli 4 e 5 della L.R. n. 7/97;
- Vista la Deliberazione G.R. n. 3261 del 28/7/98;
- Visti gli artt. 4 e 16 del D. Lgs. 165/01;
- Visto l'art. 32 della legge 18 giugno 2009, n. 69, che prevede l'obbligo di sostituire la pubblicazione tradizionale all'Albo ufficiale con la pubblicazione di documenti digitali sui siti informatici;
- Visto l'art. 18 del Dlgs 196/03 "Codice in materia di protezione dei dati personali" in merito ai Principi applicabili ai trattamenti effettuati dai soggetti pubblici;
- Vista la D.G.R. 1518 del 31.07.2015, di adozione del modello organizzativo denominato "Modello ambidestro per l'innovazione della macchina amministrativa regionale - MAIA" – approvazione atto di alta organizzazione;
- Visto il D.P.G.R. n. 443 del 31.07.2015 pubblicato sul BURP n. 109 del 3.08.2015;
- Vista la DGR n. 211 del 25 febbraio 2020 di conferimento dell'incarico di direzione della Sezione Turismo, la DGR n. 508 con cui è stata differita la decorrenza al 1 ottobre 2020 nonché la DGR n. 1501 del 10/09/2020; con cui si differisce dal 1 ottobre 2020 al 1 febbraio 2021 la decorrenza degli incarichi di direzione;
- Vista la Deliberazione n. 545 dell'11 aprile 2017 con cui la Giunta Regionale ha preso atto del Patto per lo
  Sviluppo della Puglia, sottoscritto il 10 settembre 2016 tra il Presidente del Consiglio dei Ministri e il Presidente della Regione Puglia e dell'elenco degli interventi da finanziare con le risorse FSC 2014-2020;
- Vista a Determinazione dirigenziale n. 11 del 06.02.2019, con la quale il Dirigente della Sezione Programmazione Unitaria ha adottato il documento descrittivo del Sistema di Gestione e Controllo del Patto per lo Sviluppo della Puglia, FSC 2014-2020 (SIGECO);
- Visto il DPR del 5 febbraio 2018, n. 22 - Regolamento recante i criteri sull'ammissibilità delle spese per i programmi cofinanziati dai Fondi strutturali di investimento europei (SIE) per il periodo di programmazione 2014/2020.
- Vista la Legge regionale 30 dicembre 2019, n. 55 (legge di stabilità regionale 2020);
- Vista la Legge regionale 30 dicembre 2019, n. 56 "Bilancio di previsione della Regione Puglia per l'esercizio finanziario 2020 e pluriennale 2020 – 2022;
- Deliberazione di Giunta regionale n. 55 del 21.1.2020 di approvazione del Documento tecnico di accompagnamento e del Bilancio finanziario gestionale 2020 – 2022.

VISTI, INOLTRE:

- Il Regolamento (UE) n. 1303/2013 del Parlamento europeo e del Consiglio del 17 dicembre 2013 recante disposizioni comuni sul Fondo europeo di sviluppo regionale, sul Fondo sociale europeo, sul Fondo di coesione, sul Fondo europeo agricolo per lo sviluppo rurale e sul Fondo europeo per gli affari marittimi e la pesca e disposizioni generali sul Fondo europeo di sviluppo regionale, sul Fondo sociale europeo, sul Fondo di coesione e sul Fondo europeo per gli affari marittimi e la pesca, e abroga il Regolamento (CE) n. 1083/2006 del Consiglio;
- Il Regolamento (UE) n. 1301/2013 del Parlamento europeo e del Consiglio del 17 dicembre 2013

relativo al Fondo europeo di sviluppo regionale e a disposizioni specifiche concernenti l'obiettivo "Investimenti a favore della crescita e dell'occupazione" abroga il Regolamento (CE) n. 1080/2006 del Consiglio;

- L'Accordo di Partenariato Italia 2014-2020, che definisce la strategia e le priorità di investimento per l'impiego dei fondi strutturali e di investimento europei (SIE) 2014-2020, approvato dalla Commissione Europea in data 29 ottobre 2014 con propria Decisione di esecuzione C (2014) 8021 finale e ne approva determinati elementi, così come previsto dal Regolamento (UE) 1303/2013;

PREMESSO CHE:

- L'articolo 1, comma 703, della Legge 23 dicembre 2014, n. 190 (Legge di Stabilità 2015), ha definito le nuove procedure di programmazione delle risorse del Fondo per lo Sviluppo e la Coesione (FSC) 2014-2020;
- Il Masterplan per il Mezzogiorno, adottato dal Governo nel corso del 2015, prevede la sottoscrizione di appositi Accordi interistituzionali, sia con le Regioni che con le Città Metropolitane, denominati "Patti per il Sud" ai quali è assegnato complessivamente l'importo di 13,412 miliardi di euro;
- Con il Decreto del Presidente del Consiglio dei Ministri del 25 febbraio 2016, è stata istituita la Cabina di regia sul Fondo per lo Sviluppo e Coesione 2014-2020 che costituisce la sede di confronto tra Stato, Regioni e Province autonome di Trento e Bolzano, nonché Città Metropolitane, per la definizione dei Piani Operativi per ciascuna area tematica nazionale;
- Con Delibera CIPE n. 25 del 10 agosto 2016, oltre a definire le regole di funzionamento del Fondo Sviluppo e Coesione, si individuano le aree tematiche su cui impiegare la dotazione finanziaria del Fondo, che per la Regione Puglia sono le seguenti: a) Infrastrutture, b) Ambiente, c) Sviluppo economico e produttivo, d) Turismo, cultura e valorizzazione delle risorse naturali, e) Occupazione, inclusione sociale e lotta alla povertà, istruzione e formazione;
- Con Delibera CIPE n. 26 del 10 agosto 2016, viene stabilita la ripartizione delle risorse per ciascun "Patto" da realizzarsi nelle Regioni e nelle Città Metropolitane e si definisce le modalità di attuazione degli stessi prevedendo, per ogni Patto, un Comitato con funzioni di sorveglianza, un organismo di certificazione e un sistema di gestione e controllo;
- Il "Patto per lo Sviluppo della Regione Puglia", sottoscritto tra il Governo e la Regione Puglia in data 10 settembre 2016, prevede, tra l'altro, l'attivazione di un settore prioritario denominato "*Turismo, cultura e valorizzazione delle risorse naturali*", attraverso cui realizzare azioni strategiche mirate alla tutela ed alla valorizzazione dei beni culturali, alla promozione di uno sviluppo turistico integrato e sostenibile e alla riqualificazione e rigenerazione dei centri urbani.

ATTESO CHE:

- Con **Delibera di Giunta Regionale n. 545 dell' 11.04.2017**, si è preso atto del Patto per lo Sviluppo della Puglia, dei suoi obiettivi e delle sue modalità attuative nonchè degli interventi strategici da realizzarsi, nell'ambito del citato settore prioritario "Turismo, cultura e valorizzazione delle risorse naturali", tra cui figurano *"Interventi per le attività di promozione e di infrastrutturazione turistica e valorizzazione dei beni demaniali"* per un valore complessivo pari a Euro 60.000.000,00 a valere sulle risorse del FSC 2014 – 2020. Con la medesima DGR n. 545/2017 si è proceduto ad affidare la responsabilità dell'attuazione degli interventi ai Dirigenti pro tempore delle Sezioni competenti per Azione del Patto così come previsto nell'Allegato n. 2 dello stesso provvedimento giuntale, autorizzando i medesimi dirigenti alla sottoscrizione dei Disciplinari con i Soggetti beneficiari degli interventi e a porre in essere tutti i provvedimenti necessari per dare avvio agli interventi e ad operare sui capitoli di entrata e di spesa istituiti. Si è affidata la responsabilità dell'attuazione degli Interventi succitati al Dirigente pro tempore della Sezione Turismo, responsabile dell'Azione del Patto "Interventi per il riposizionamento competitivo delle destinazioni turistiche"(rif. All. 2), stabilendo di utilizzare per gli interventi relativi a tale Azione risorse finanziarie per un importo complessivo pari ad euro 58.195.500,00;
- con **Delibera di Giunta Regionale n. 2335 del 28.12.2017** sono state implementate le attività

relative alla "Campagna di comunicazione per lo sviluppo del turismo incoming" della Regione di cui alla Convenzione con Aeroporti di Puglia a valere sulle risorse del Patto per il Sud, sottoscritto tra Regione Puglia e Presidenza del Consiglio dei Ministri in data 10/09/2016, per le annualità 2017-2019, autorizzando la Sezione Ragioneria ad apportare variazioni al bilancio di previsione bilancio 2017 e pluriennale 2018-2019, Documento tecnico di accompagnamento e al Bilancio gestionale approvato con DGR n. 16 del 17/01/2017, ai sensi dell'art. 51 del D.lgs 118/2011 comma 6 lett. a) e ss.mm.ii. al fine di assicurare i necessari stanziamenti in parte entrata e parte spesa dando atto che la quantificazione degli oneri finanziari complessiva (budget massimo) per il predetto Avviso, al netto degli importi già stanziati giusta DGR n. 2335 del 28.12.2017 è pari a **€ 20.695.500,00** a valere sulle risorse FSC 2014-2020 "***Patto per lo Sviluppo della Regione Puglia***", fino alla concorrenza della dotazione massima attribuita per singola Categoria, ripartita come indicato nell'Avviso;

Tra le principali Linee di Sviluppo e relative aree di intervento, concordate tra la Presidenza del Consiglio dei Ministri e la Regione Puglia, rientra anche quella del Turismo, cultura e valorizzazione delle risorse naturali, le cui azioni, considerate strategiche per questo asse di intervento, mirano alla tutela e valorizzazione dei beni culturali, a promuovere uno sviluppo turistico integrato e sostenibile e alla riqualificazione e rigenerazione dei centri urbani.

In tale ottica, la Regione Puglia, ha inteso promuovere interventi strategici funzionali ad una ottimizzazione della fruizione di aree urbane/sub-urbane e di infrastrutture, in un'ottica prioritaria di miglioramento dei sistemi e servizi di accoglienza ricadenti nel settore turistico, con impatti positivi anche sulla destagionalizzazione e diversificazione dell'offerta turistica su tutto il territorio regionale, contribuendo, altresì, parallelamente ed in maniera sinergica:
- ad aumentare la mobilità sostenibile nelle aree urbane e sub urbane;
- a migliorare le condizioni e gli standard di offerta e fruizione del patrimonio nelle aree di attrazione naturale;
- a rafforzare le connessioni dei nodi secondari e terziari alla rete TEN-T (Trans European Network-Transport) favorendo, in tal senso, il perseguimento di talune delle priorità di investimento definite nell'ambito del ciclo di programmazione unitaria 2014/2020.

RITENUTO CHE:
- in assolvimento di tale indirizzo, la Sezione Turismo ha predisposto lo schema di Avviso pubblico per la selezione di interventi strategici per la fruizione di aree ed infrastrutture, finalizzati prioritariamente al miglioramento della qualità dei sistemi e dei servizi di accoglienza nel settore turistico, con relativi allegati;
- l'Avviso pubblico è stato oggetto di approvazione da parte del **Partenariato Economico e Sociale nella seduta del 15.02.2018,** giusta convocazione del 09.02.2018, prot. A00_165/697**,** del Dirigente della Sezione Programmazione Unitaria;
- in data 22 febbraio 2018, il Servizio Attuazione del Programma ha inoltrato il verbale di seduta del Partenariato tenutosi nella suddetta data del 15.02.2018;
- **con Delibera di Giunta Regionale n. 589 del 10.04.2018**, la Giunta ha deliberato di dare mandato al Dirigente della Sezione Turismo di provvedere all'espletamento di tutti gli adempimenti necessari all'avvio e alla gestione della procedura, ivi compresa l'approvazione e la pubblicazione dell'Avviso pubblico per la selezione delle proposte ammissibili a finanziamento, nel rispetto delle disposizioni contenute nella medesima deliberazione e ai sensi della D.G.R. n. 545 dell'11.04.2017 di cui al Patto per lo sviluppo della Regione Puglia (FSC 2014/2020) nonché all'approvazione delle modifiche allo schema di Disciplinare regolante i rapporti tra la Regione Puglia e gli Enti beneficiari del contributo finanziario, già approvato con D.G.R. n.545/2017. Inoltre, si autorizzava il Dirigente della Sezione Turismo ad apportare eventuali modifiche o integrazioni che si rendessero necessarie al suddetto Avviso, e alla relativa modulistica nonché allo schema di disciplinare.

RILEVATO CHE:
- in assolvimento di tale indirizzo, con **Determina Dirigenziale n. 45 del 22.05.2018** della Sezione Turismo

è stato adottato l' "Avviso Pubblico per la selezione di interventi strategici per la fruizione di aree ed infrastrutture, finalizzati prioritariamente al miglioramento della qualità dei sistemi e dei servizi di accoglienza nel settore turistico", con relativi allegati;
- il suddetto Avviso è stato pubblicato sul **BURP n. 73 del 31.05.2018**;
- all'art. 8 "Modalità e termini di presentazione delle domande" del suddetto Avviso è stato previsto che le domande di finanziamento dovessero essere inoltrate a partire dal 1° Settembre 2018 e pervenire entro e non oltre le ore 12.00 del 31 Ottobre 2018.
- Con nota del 19.09.2018, prot. n. 299/18, acquisita al protocollo di questa Sezione n. AOO_056-004267 in data 28.09.2018, l'Associazione nazionale Comuni italiani "Anci Puglia" "*al fine di consentire a tutti i comuni pugliesi di presentare la candidature e poter partecipare con adeguate proposte progettuali"* chiedeva "*una proroga congrua per rendere coerenti le progettazioni da definire per la partecipazione al Bando"*.
- Pertanto, con **Determina Dirigenziale n. 81 del 16.10.2018**, accogliendo la richiesta formulata dall'Anci Puglia, **è stato differito il termine di scadenza per la presentazione delle domande al 31.12.2018 ore 12.00 e, contestualmente, approvate le Linee guida** riassuntive delle principali informazioni, necessarie ai fini della valutazione di merito e utili a tener conto degli elementi funzionali alla valutazione medesima di cui all'art. 12 rispetto alla Categoria di appartenenza dell'intervento proposto.
- Successivamente, con nota del 20.12.2018, prot. n. 480/18, acquisita al protocollo di questa Sezione n. AOO_056-006196 in data 21.12.2018, l'Associazione nazionale Comuni italiani "Anci Puglia" "*al fine di consentire agli enti proponenti la ricezione dei pareri e delle autorizzazioni richiesti"* chiedeva "*un differimento di 30-40 giorni del termine previsto per la partecipazione delle domande"*.
- Conseguentemente, con **Determina Dirigenziale n. 126 del 21.12.2018**, accogliendo la richiesta formulata dall'Anci Puglia, **è stato differito il termine di scadenza per la presentazione delle domande al 31.**01.2019 ore 12.00.
- Con **Determina Dirigenziale n. 28 del 14.02.2019** è stata nominata la Commissione di Valutazione ai sensi dell'art. 9 dell'Avviso, comma 2 per dare avvio alle procedure di valutazione relative all'ammissibilità formale delle istanze pervenute nonché poter proseguire con l'attività istruttoria di valutazione di merito delle stesse. Il provvedimento di nomina è stato pubblicato nella Sezione Amministrazione trasparente del sito della Regione Puglia www.regione.puglia.it in data 14.02.2019.

CONSIDERATO ALTRESì CHE:

- con **Atto Dirigenziale n. 88 del 31.07.2019**, si è provveduto all'approvazione degli esiti dell'attività istruttoria condotta dalla Commissione di Valutazione in merito alla verifica dell'ammissibilità formale delle candidature pervenute, così come risultanti dai verbali n. 1 del 21.02.2019, n. 2 del 28.02.2019, n. 3 del 07.03.2019, n. 4 del 12.03.2019, n. 5 del 04.04.2019, n. 6 del 29.04.2019, n. 7 del 10.05.2019, n. 8 del 23.05.2019 e n. 9 del 13.06.2019, presenti agli atti;

- A seguito della pubblicazione dell'elenco dei progetti ammessi, esclusi e delle proposte per le quali era necessario acquisire chiarimenti approvati con la predetta D.D. n. 88/2019, in data 31.07.2019 alle ore 13.40 il Comune di Erchie ha inviato una mail al RUP, comunicando di aver regolarmente inviato la proposta di candidatura all'indirizzo avvisoinfrastruttureturismo@pec.rupar.puglia.it in data 30 gennaio 2019, secondo le modalità ed i termini previsti dall'art. 8 dell'avviso pubblico, e di aver rilevato contestualmente l'assenza della suddetta candidatura negli elenchi approvati con AD n. 88 del 31.07.2019. Con medesima mail, il Comune di Erchie ha trasmesso l'attestazione dell'avvenuto invio entro i termini stabiliti.

- Alla luce di tale rilevazione, il Responsabile del procedimento ha verificato tutta la Posta Certificata pervenuta all'indirizzo dedicato per la presentazione delle istanze avvisoinfrastruttureturismo@pec.rupar.puglia.it al fine di comprendere le ragioni per cui la proposta di Erchie non sia stata protocollata né inserita nell'elenco delle "Istanze pervenute" consegnato; da tale esame, è emerso che il PC non ha scaricato affatto il messaggio di PEC del Comune di Erchie a causa di un

probabile errore tecnico informatico del server, tanto che a tutt'oggi sul medesimo PC non risulta essere mai pervenuta la mail in oggetto. Tale disfunzione del server ha di fatto impedito all'ufficio Protocollo di prendere in considerazione, protocollare ed inserire la proposta nell'elenco delle istanze pervenute, consegnato al RUP.

- Analogamente, a seguito della pubblicazione della graduatoria, in data 01.08.2019 alle ore 10.33 il Comune di Alezio ha inviato una mail al RUP, comunicando di aver regolarmente inviato la proposta di candidatura all'indirizzo avvisoinfrastruttureturismo@pec.rupar.puglia.it in data 31 gennaio 2019, alle ore 10.47 secondo le modalità ed i termini previsti dall'art. 8 dell'avviso pubblico, e di aver rilevato contestualmente l'assenza della suddetta candidatura negli elenchi approvati con AD n. 88 del 31.07.2019.
- Alla luce di tale rilevazione, il Responsabile del procedimento ha verificato tutta la Posta Certificata pervenuta all'indirizzo dedicato per la presentazione delle istanze avvisoinfrastruttureturismo@pec.rupar.puglia.it al fine di comprendere le ragioni per cui la proposta di Alezio non sia stata protocollata né inserita nell'elenco delle "Istanze pervenute" consegnato; da tale esame, è emerso che il PC non ha scaricato correttamente in posta in arrivo il messaggio di PEC del Comune di Alezio bensì in posta indesiderata a causa di un probabile errore tecnico informatico del server. Tale disfunzione del server ha di fatto impedito all'ufficio Protocollo di prendere in considerazione, protocollare ed inserire la proposta nell'elenco delle istanze pervenute, consegnato al RUP.
- In considerazione delle circostanze appena descritte, in data 12.09.2019 é stata convocata la Commissione, al fine di procedere alla verifica di ammissibilità formale, delle proposte progettuali trasmesse dal Comune di Erchie e dal Comune di Alezio. verificando la sussistenza dei requisiti prescritti dall'art. 7 dell'Avviso.
- L'attività istruttoria condotta dalla Commissione di Valutazione in merito alla verifica dell'ammissibilità formale delle due predette candidature pervenute, formalizzata nel verbale n. 11 del 12.09.2019 ha dato il seguente esito:

CATEGORIA A

AMMISSIBILE
Comune di Alezio

CATEGORIA B

AMMISSIBILE
Comune di Erchie

ATTESO, ALTRESÌ CHE:

- Con la predetta D.D. n. 88 del 31.07.2019, è stato dato mandato al RUP di provvedere alla notifica ai soggetti da cui era necessario acquisire chiarimenti al fine di verificare l'ammissibilità formale della proposta progettuale fornendo la possibilità di riscontrare entro 30 giorni dalla notifica della suddetta Determinazione Dirigenziale all'indirizzo pec avvisoinfrastruttureturismo@pec.rupar.puglia.it all'attenzione del Responsabile del Procedimento, il quale avrebbe provveduto ad interpellare la Commissione di Valutazione per l'espletamento dell'istruttoria dei chiarimenti intervenuti.
- Con nota prot. AOO_056-5215 del'01.08.2019, l'ufficio competente ha proceduto all'inoltro, a mezzo posta elettronica certificata, della citata comunicazione ai n. 13 istanti interessati; alla data del 24.09.2019 sono pervenuti n. 12 riscontri;

- Analogamente, è stato dato mandato al RUP di notificare gli esiti della predetta istruttoria ai soggetti non ammessi, esplicitando i motivi di esclusione. Avverso tale esclusione, é stato parimenti concesso un termine di 30 giorni dalla notifica della presente Determinazione Dirigenziale per poter presentare eventuali osservazioni e motivate opposizioni all'indirizzo pec avvisoinfrastrutture turismo@pec.rupar.puglia.it all'attenzione del Responsabile del Procedimento, il quale avrebbe interpellato la Commissione di Valutazione per l'espletamento dell'istruttoria delle osservazioni/opposizioni intervenute, eventualmente corredate da documenti probatori, utili a giustificare il mancato invio della documentazione giustificativa delle cause di non ammissibilità.
- Con nota prot. AOO_056-5199 del 31.07.2019, l'ufficio competente ha proceduto all'inoltro, a mezzo posta elettronica certificata, della citata comunicazione ai n. 21 istanti interessati; alla data del 24.09.2019 sono pervenuti n. 11 riscontri.
- Decorso tale termine, la Commissione di valutazione, come da verbali n.12 del 24.09.2019 e n.13 del 02.10.2019, ha esaminato le osservazioni/opposizioni nonché i chiarimenti prodotti e preso atto delle domande per le quali non sono pervenute osservazioni né chiarimenti dichiarandole definitivamente non ammissibili;
- Pertanto, con **Atto Dirigenziale n. 125 del 13.11.2019**, si è provveduto ***all'approvazione degli esiti di valutazione dell'ammissibilità formale. Elenco definitivo***, pubblicato sul BURP n. 134 del 21.11.2019. Con il predetto atto dirigenziale sono stati approvati gli elenchi relativi sia alle proposte che favorevolmente hanno superato la verifica di ammissibilità formale di cui all'art. 11 e che sono state sottoposte alla valutazione tecnica e di sostenibilità ambientale, attraverso le griglie ad hoc, di cui all'art. 12, in relazione a ciascuna Categoria nonché quelle ritenute preliminarmente inammissibili in quanto non rispettose dei criteri di ammissibilità formale di cui all'art. 11.

Atteso che:

Con nota prot. AOO_056-0004516 del 21/10/2020, acquisita in ingresso con prot. n. AOO_056-0004523 del 21/10/2020, la precitata Commissione ha trasmesso il verbale n. 10 del 25.07.2020 e i verbali:

- n. 14 dell'08.10.2019
- n. 15 del 28.10.2019
- n. 16 del 31.10.2019
- n. 17 del 19.11.2019
- n. 18 del 05.12.2019
- n. 19 del 10.12.2019
- n. 20 del 09.01.2020
- n. 21 del 16.01.2020
- n. 22 del 23.01.2020
- n. 23 del 30.01.2020
- n. 24 del 31.01.2020
- n. 25 dell'11.02.2020
- n. 26 del 13.02.2020
- n. 27 del 18.02.2020
- n. 28 del 07.10.2020
- n. 29 del 13.10.2020
- n. 30 del 20.10.2020

contenenti gli esiti dell'attività istruttoria di valutazione tecnica e di sostenibilità ambientale in relazione a ciascuna Categoria di cui all'art. 3 dell'Avviso. La documentazione prodotta complessivamente dalla Commissione comprende, inoltre, n. 125 schede di valutazione tecnica e di sostenibilità ambientale.

In particolare, i verbali:

- n. 19 del 10.12.2019
- n. 20 del 09.01.2020

contengono gli esiti dell'attività istruttoria di valutazione tecnica e di sostenibilità ambientale in relazione alla Categoria C) e nel Verbale n. 30 del 20.10.2020 la Commissione si è riunita nella seduta conclusiva di valutazione procedendo all'approvazione delle tre graduatorie, tra cui quella relativa alle candidature pervenute nell'ambito della **Categoria C)** con l'indicazione:

- in ordine decrescente di punteggio ottenuto, delle proposte ammesse a finanziamento e finanziabili (fino alla concorrenza del budget massimo messo a disposizione di cui all' art. 4 comma 1 dell'Avviso);
- in ordine decrescente di punteggio ottenuto, delle proposte ammissibili e non finanziabili per esaurimento fondi.

Pertanto, alla luce dell'iter istruttorio di valutazione tecnica e di sostenibilità ambientale delle candidature pervenute nell'ambito della Categoria B da parte della Commissione di Valutazione, con il presente provvedimento, si propone:

1. di prendere atto degli esiti della valutazione effettuata dalla Commissione di valutazione di cui ai verbali:
   n. 14 dell'08.10.2019
   n. 15 del 28.10.2019
   n. 16 del 31.10.2019
   n. 17 del 19.11.2019
   n. 18 del 05.12.2019
   n. 19 del 10.12.2019
   n. 20 del 09.01.2020
   n. 21 del 16.01.2020
   n. 22 del 23.01.2020
   n. 23 del 30.01.2020
   n. 24 del 31.01.2020
   n. 25 dell'11.02.2020
   n. 26 del 13.02.2020
   n. 27 del 18.02.2020
   n. 28 del 07.10.2020
   n. 29 del 13.10.2020
   n. 30 del 20.10.2020

   acquisiti in ingresso con prot. n. AOO_056-0004523 del 21/10/2020, contenenti le risultanze dell'attività istruttoria di valutazione tecnica e di sostenibilità ambientale e le relative graduatorie in relazione a ciascuna Categoria di cui all'art. 3 dell'Avviso;
2. di approvare la graduatoria provvisoria (Allegato 1) relativa alle candidature pervenute nell'ambito della **Categoria C**) con l'indicazione:
   a) in ordine decrescente di punteggio ottenuto, dell'elenco provvisorio delle proposte ammesse a finanziamento e finanziabili (fino alla concorrenza del budget massimo messo a disposizione di cui all' art. 4 comma 1 dell'Avviso);
   b) in ordine decrescente di punteggio ottenuto, delle proposte ammissibili e non finanziabili per esaurimento fondi;

VERIFICA AI SENSI DEL DLgs 196/03 e ss.mm. e ii.
Garanzie alla riservatezza

La pubblicazione dell'atto all'Albo, salve le garanzie previste dalla legge 241/90 in tema di accesso ai

documenti amministrativi, avviene nel rispetto della tutela alla riservatezza dei cittadini, secondo quanto disposto dal D.Lgs. 196/03 in materia di protezione dei dati personali, nonché dal vigente regolamento regionale n. 5/2006 per il trattamento dei dati sensibili e giudiziari.

ADEMPIMENTI CONTABILI AI SENSI DEL D. LGS 118/2011 e ss. mm ii.

Il presente provvedimento non comporta alcun mutamento qualitativo o quantitativo di entrata o di spesa né a carico del Bilancio regionale né a carico di Enti i cui creditori potrebbero rivalersi sulla Regione ed è escluso ogni ulteriore onere aggiuntivo rispetto a quelli già autorizzati a valere sullo stanziamento previsto dal Bilancio regionale.

IL DIRIGENTE DELLA SEZIONE

Sulla base delle risultanze istruttorie come innanzi illustrate, nonché letta la proposta formulata dal Responsabile del Procedimento,

Viste le sottoscrizioni poste in calce al presente provvedimento dal Responsabile del Procedimento,

Richiamato, in particolare, il disposto dell'art. 6 della legge regionale 4 febbraio 1997, n. 7, in materia di modalità di esercizio della funzione dirigenziale,

DETERMINA

Per quanto espresso in premessa e che qui si intende integralmente riportato:

1. di prendere atto degli esiti della valutazione effettuata dalla Commissione di valutazione di cui ai verbali:
   n. 14 dell'08.10.2019
   n. 15 del 28.10.2019
   n. 16 del 31.10.2019
   n. 17 del 19.11.2019
   n. 18 del 05.12.2019
   n. 19 del 10.12.2019
   n. 20 del 09.01.2020
   n. 21 del 16.01.2020
   n. 22 del 23.01.2020
   n. 23 del 30.01.2020
   n. 24 del 31.01.2020
   n. 25 dell'11.02.2020
   n. 26 del 13.02.2020
   n. 27 del 18.02.2020
   n. 28 del 07.10.2020
   n. 29 del 13.10.2020
   n. 30 del 20.10.2020

   contenenti gli esiti dell'attività istruttoria di valutazione tecnica e di sostenibilità ambientale e le relative graduatorie in relazione a ciascuna Categoria di cui all'art. 3 dell'Avviso;

2. di approvare, ai sensi dell'art. 9, c. 7 dell' "Avviso Pubblico per la selezione di interventi strategici per la fruizione di aree ed infrastrutture, finalizzati prioritariamente al miglioramento della qualità dei sistemi e dei servizi di accoglienza nel settore turistico" a valere sulle risorse FSC 2014-2020 - PATTO

PER LA PUGLIA (DGR n. 545/2017 – DGR n. 589/2018), la graduatoria provvisoria (**Allegato 1**) relativa alle candidature pervenute nell'ambito della **Categoria C)** con l'indicazione:

a) in ordine decrescente di punteggio ottenuto, dell'elenco provvisorio delle proposte ammesse a finanziamento e finanziabili (fino alla concorrenza del budget massimo messo a disposizione di cui all' art. 4 comma 1 dell'Avviso);

b) in ordine decrescente di punteggio ottenuto, dell'elenco delle proposte ammissibili e non finanziabili per esaurimento fondi.

3. nel caso di eventuali economie e/o della disponibilità di ulteriori risorse in aggiunta a quelle definite dall'art. 4 dell'Avviso, sarà facoltà dell'Amministrazione regionale provvedere *allo scorrimento della graduatoria definitiva* ed al finanziamento degli interventi ammissibili e non finanziati ivi contenuti. In merito a questi ultimi, con riferimento ai progetti che presentano parità di punteggio, la preferenza sarà accordata al Comune che avrà ottenuto il punteggio complessivo maggiore in relazione:

   - al **criterio di valutazione B di cui alla griglia di valutazione C)**

In caso di ulteriore parità, verrà data prevalenza alle proposte progettuali rispetto all'ordine cronologico della data e ora di presentazione della candidatura, ai sensi di quanto previsto dall'art. 8, comma 1, così come indicato nell'allegato A) della Determina Dirigenziale n. 88 del 31.07.2019 di Approvazione degli esiti di valutazione di ammissibilità formale.

Il presente provvedimento sarà trasmesso in forma integrale:

- a mezzo pec a tutti i Soggetti proponenti. I soggetti interessati potranno, entro il termine di 15 (quindici) giorni dalla pubblicazione sul BURP, presentare eventuali osservazioni e motivate opposizioni direttamente alla Sezione attraverso la pec **avvisoinfrastruttureturismo@pec.rupar.puglia.it** all'attenzione del Responsabile del Procedimento il quale provvederà ad interpellare la Commissione di valutazione, che procederà all'istruttoria delle osservazioni/opposizioni intervenute.

Il presente provvedimento:

- è immediatamente esecutivo;
- sarà pubblicato sul sito www.regione.puglia.it nella sezione Amministrazione Trasparente - provvedimenti dirigenti, ai sensi della L.R. 15/2008 nella sezione Pubblicità Legale – Albo provvisorio della Regione Puglia ai sensi del comma 3 art.20 D.P.G.R. n.443/2015 in relazione all'obbligo di pubblicazione degli atti esecutivi per un periodo pari a 10 giorni nonché sul Burp e sull'area del portale istituzionale dedicata al Turismo, all'indirizzo www.regione.puglia.it/web/turismo;
- si compone di n. 12 pagine di cui n. 10 di atto e n. 2 di allegato.

Il Dirigente della Sezione Turismo
Dott. Salvatore Patrizio Giannone

AMMISSIBILI E FINANZIABILI - TIPOLOGIA C																
N. progr	*COMUNI*	*CRITERIO DI PRIORITA' GENERALE - Localizzazione (max 8)*	*CRITERIO DI PRIORITA' SPECIFICO - Coerenza dell'intervento proposto con la strategia dell'Area interna di riferimento (max 5)*	*A - Livello di definizione del progetto (max 10)*	*A - Livello di innovazione tecnologica del progetto (max 10)*	*B -Grado di potenziamento degli attrattori turistici del territorio di riferimento (max 10)*	*B -Grado di contribuzione alla diversificazione dei flussi turistici (max 10)*	*B - Grado di contribuzione alla destagionalizzazione dei flussi turistici (max 10)*	*C - Livello di integrazione con altri interventi realizzati o in corso di realizzazione sul territorio regionale (max 10)*	*C - Livello di contribuzione della proposta progettuale al completamento di sistemi di mobilità locali, regionali e sovraregionali (max 10)*	*D - CRITERIO DI SOSTENIBILITA' AMBIENTALE (max 10)*	*Sub-totale (A+B+C+D)*	*Punteggio totale*	*Totale progetto*	*Cofinanziamento del Comune*	*Importo a carico Regione*
1	Biccari	0	5	10	10	10	10	10	5	10	10	75	80	500.000,00		500.000,00
2	Celle San Vito	0	5	10	5	10	10	10	5	10	10	70	75	500.000,00	-	500.000,00
3	Andria	8	0	0	10	10	10	10	10	5	10	65	73	500.000,00	-	500.000,00
4	Canosa di Puglia	4	5	10	5	10	5	10	5	5	10	60	69	1.500.000,00	100.000,00	1.400.000,00
5	Squinzano	0	0	10	10	7	5	5	10	10	10	67	67	1.500.000,00	100.000,00	1.400.000,00
6	Patù	4	5	0	10	7	5	5	5	10	10	52	61	1.498.000,00	99.800,00	1.398.200,00
7	Bari	4	0	0	0	10	10	5	10	10	10	55	59	1.473.951,30	100.000,00	1.200.300,00
													TOTALE RISORSE REGIONE			6.898.500,00

AMMISSIBILI E NON FINANZIABILI - TIPOLOGIA C																
N. progr	*COMUNI*	*CRITERIO DI PRIORITA' GENERALE - Localizzazione (max 8)*	*CRITERIO DI PRIORITA' SPECIFICO - Coerenza dell'intervento proposto con la strategia dell'Area interna di riferimento (max 5)*	*A - Livello di definizione del progetto (max 10)*	*A - Livello di innovazione tecnologica del progetto (max 10)*	*B -Grado di potenziamento degli attrattori turistici del territorio di riferimento (max 10)*	*B -Grado di contribuzione alla diversificazione dei flussi turistici (max 10)*	*B - Grado di contribuzione alla destagionalizzazione dei flussi turistici (max 10)*	*C - Livello di integrazione con altri interventi realizzati o in corso di realizzazione sul territorio regionale (max 10)*	*C - Livello di contribuzione della proposta progettuale al completamento di sistemi di mobilità locali, regionali e sovraregionali (max 10)*	*D - CRITERIO DI SOSTENIBILITA' AMBIENTALE (max 10)*	*Sub-totale (A+B+C+D)*	*Punteggio totale*	*Totale progetto*	*Cofinanziamento del Comune*	*Importo a carico Regione*
1	Ugento	4	5	10	5	10	5	5	5	5	5	50	59	1.500.000,00	100.000,00	1.400.000,00
2	San Nicandro Garganico	0	0	10	5	7	5	5	5	10	10	57	57	510.000,00	1.000,00	509.000,00
3	Lizzano	0	0	0	5	7	10	10	5	10	10	57	57	1.000.000,00	50.000,00	950.000,00
4	Margherita di Savoia	5	0	10	5	7	5	5	5	10	5	52	57	1.500.000,00	100.000,00	1.400.000,00
5	Castellaneta	5	0	10	5	7	5	5	5	10	5	52	57	1.500.000,00	100.000,00	1.400.000,00

DETERMINAZIONE DEL DIRIGENTE SERVIZIO FARMACI, DISPOSITIVI MEDICI E ASSISTENZA INTEGRATIVA 24 novembre 2020, n. 247

D. Lgs 219/06 art. 112-quater. Vendita online di medicinali senza obbligo di prescrizione (SOP e OTC) – Autorizzazione alla "Parafarmacia Sanitaria Farmass s.n.c. di Sanseverino e Masoni" – Castellaneta (TA).

Il DIRIGENTE del SERVIZIO FARMACI, DISPOSITIVI MEDICI E ASSISTENZA INTEGRATIVA

VISTA la legge regionale 4 febbraio 1997, n. 7 e ss.mm.ii.;

VISTO il d. lgs. 30 marzo 2001, n. 165 e ss.mm.ii.;

VISTA la legge regionale 16 aprile 2007, n. 10 e ss.mm.ii.;

VISTO il decreto del Presidente della Giunta Regionale 31 luglio 2015, n. 443 e ss.mm.ii.;

VISTA la deliberazione di Giunta regionale n. 458 del 08.04.2016;

VISTA la deliberazione di Giunta regionale n. 1176 del 29.07.2016;

VISTA la deliberazione di Giunta regionale n. 211 del 25.02.2020;

VISTA la deliberazione di Giunta regionale n. 508 dell'8.04.2020;

VISTA la deliberazione di Giunta regionale n. 1677 del 12.10.2020

VISTA la determinazione dirigenziale n. 196 del 21.10.2020;

VISTO l'art. 32 della legge n. 69/2009, che prevede l'obbligo di sostituire la pubblicazione tradizionale all'Albo ufficiale con la pubblicazione di documenti digitali sui siti informatici;
VISTO il d lgs. 196/2003 "Codice in materia di protezione dei dati personali" e smi ed il Regolamento UE 2016/679.

Sulla base dell'istruttoria espletata dal Servizio Farmaci, Dispositivi Medici e Assistenza Integrativa, di seguito riportata

Premesso che il decreto legislativo n. 17 del 19 febbraio 2014, all'art. 3 introduce e regola l'attività di vendita a distanza (*online*) di medicinali non soggetti a prescrizione medica (SOP), farmaci da banco (OTC) e di automedicazione, modificando il decreto legislativo n. 219 del 24 aprile 2006;

il D. Lgs 17 del 2014 riserva l'attività di vendita *online* alle farmacie aperte al pubblico e agli esercizi commerciali di vicinato, di medie e grandi strutture, così come definite dalla Legge n. 248 del 4 agosto 2006;

il comma 3 dell'art. 112-quater del D.Lgs n.219 del 2006, introdotto dal D. Lgs 17 del 2014 prevede che la Regione rilasci autorizzazione alle farmacie ed esercizi commerciali di propria competenza sulla base di una specifica richiesta che contenga:
- denominazione, partita IVA e indirizzo completo del sito logistico;
- data d'inizio dell'attività di vendita *online* al pubblico dei medicinali SOP e OTC;
- indirizzo del sito web utilizzato e informazioni pertinenti necessarie per identificare il sito;

il Regolamento di Esecuzione (UE) n. 699 del 24 giugno 2014 della direttiva 2011/62/UE, recepito dalla nostra legislazione all'interno del D.Lgs n. 17 del 2014, e direttamente applicabile in tutti gli Stati membri dal 1 luglio 2015, definisce i requisiti tecnici a cui devono attenersi le legislazioni nazionali per contrastare la circolazione e vendita di medicinali falsificati. Lo stesso regolamento individua il modello di logo comune europeo che le farmacie e gli esercizi commerciali dovranno ottenere dal Ministero della Salute ed usare nei loro siti web

per effettuare la vendita *online* di farmaci senza obbligo di prescrizione, dopo il rilascio dell'autorizzazione regionale;
il Ministero della Salute, con Decreto del Direttore Generale dei dispositivi medici e del servizio farmaceutico del 06.07.2015, pubblicato sulla GU n. 19 del 25.01.2016, ha definito il disegno del logo identificativo nazionale di cui al comma 6 dell'art. 112-quater del Decreto Legislativo n. 219/06 e, con circolare del 26.01.2016, ha definito le modalità di iscrizione alla lista nazionale delle farmacie e degli esercizi autorizzati alla vendita *online* e le modalità di richiesta ed ottenimento del logo identificativo nazionale, requisito tecnico indispensabile, che le farmacie e gli esercizi commerciali autorizzati dalla Regione dovranno apporre nelle pagine del sito web destinate alla vendita *online* dei farmaci OTC e SOP;

la Regione Puglia con nota AOO/152/9403 del 2 luglio 2015 informava le ASL di propria competenza, gli ordini professionali interessati e le associazioni di categoria, comunicando le modalità di presentazione della richiesta di autorizzazione alla vendita *online* secondo il D. Lgs 17 del 2014 da sottoporre al Servizio Farmaci, Dispositivi Medici e Assistenza Integrativa esclusivamente tramite posta elettronica certificata;

Visto che la dottoressa Stefania Sanseverino, rappresentante legale della "Parafarmacia Sanitaria Farmass s.n.c. di Sanseverino e Masoni" sita in Castellaneta (TA), Via Stazione n. 7/D, ha presentato richiesta di autorizzazione alla vendita *online* iscritta al protocollo con il n. AOO_081/4789 in data 29.09.20, dichiarando che la parafarmacia ha partita IVA n. 01161440779, che l'indirizzo del sito per la vendita a distanza è www.danoifarma.it, registrato e amministrato dalla dottoressa Stefania Sanseverino; che la data prevista di inizio attività di vendita *online* era il 31.10.2020;

Visto il verbale della visita ispettiva effettuata dalla A.S.L. BT In data 12.11.2020 acquisito al protocollo n. AOO_081/5762 del 24.11.2020 che ha rilevato che la Parafarmacia è in regola con la normativa vigente relativa alla vendita online di medicinali per uso umano (SOP/OTC);

verificata altresì la titolarità della "Parafarmacia Sanitaria Farmass s.n.c. di Sanseverino e Masoni", che risulta convenzionata con il codice univoco del Ministero della Salute 7833;

accertato che la "Parafarmacia Sanitaria Farmass s.n.c. di Sanseverino e Masoni" sita in Castellaneta (TA) in Via Stazione n. 7/D è in possesso dei requisiti di cui al comma 3 dell'art. 112-quater del D.Lgs n.219 del 2006;

si propone di **concedere** alla ditta "Parafarmacia Sanitaria Farmass s.n.c. di Sanseverino e Masoni" l'autorizzazione alla vendita *online* di medicinali non soggetti a prescrizione medica (SOP), farmaci da banco (OTC) e di automedicazione secondo quanto stabilito dal D.Lgs 17/2014.

Verifica ai sensi del d.lgs. 196/03 e ss.mm.ii. e del Reg. UE/- Garanzie alla riservatezza

La pubblicazione dell'atto all'albo, salve le garanzie previste dalla legge 241/90 in tema di accesso ai documenti amministrativi, avviene nel rispetto della tutela alla riservatezza dei cittadini, secondo quanto disposto dalla normativa nazionale e comunitaria in materia di protezione dei dati personali, nonché dal vigente regolamento regionale n. 5/2006 per il trattamento dei dati sensibili e giudiziari.
Ai fini della pubblicità legale, l'atto destinato alla pubblicazione è redatto in modo da evitare la diffusione di dati personali identificativi non necessari ovvero il riferimento a dati sensibili; qualora tali dati fossero indispensabili per l'adozione dell'atto, essi sono trasferiti in documenti separati, esplicitamente richiamati.

ADEMPIMENTI CONTABILI AI SENSI del d. lgs. 118/2011 e ss.mm.ii.

Si dichiara che il presente provvedimento non comporta alcun mutamento qualitativo e quantitativo di entrata o di spesa né a carico del bilancio regionale né a carico degli Enti per i cui debiti i creditori potrebbero rivalersi sulla Regione e che è escluso ogni ulteriore onere aggiuntivo rispetto a quelli già autorizzati a valere sullo stanziamento previsto dal bilancio regionale.

- Sulla base delle risultanze istruttorie come innanzi illustrate che ritiene di condividere;
- vista la sottoscrizione posta in calce al presente provvedimento;
- ritenuto di dover provvedere in merito;

DETERMINA

- di c**oncedere** l'autorizzazione, ai sensi del D. L.gs 17 del 2014, alla vendita a distanza di medicinali non soggetti a prescrizione medica (SOP), farmaci da banco (OTC) e di automedicazione alla ditta "Parafarmacia Sanitaria Farmass s.n.c. di Sanseverino e Masoni" sita in Castellaneta (TA), Via Stazione n. 7/D, Codice Univoco n. 7833 per mezzo del sito www.danoifarma.it;

- di **subordinare** l'autorizzazione regionale alla concessione del logo identificativo nazionale rilasciato dal Ministero della Salute, così come disposto dai commi 5 e 6 dell'art. 112 – quater del D. L.gs 17 del 2014;

- di **disporre** che la "Parafarmacia Sanitaria Farmass s.n.c. di Sanseverino e Masoni" comunichi tempestivamente alla Regione Puglia, Sezione Risorse Strumentali e Tecnologiche Sanitarie, Servizio farmaci, dispositivi medici e assistenza integrativa, eventuali modifiche sostanziali di quanto dichiarato in istanza e comunichi la effettiva data di inizio della vendita on-line, entro e non oltre 30 giorni, pena la revoca del presente provvedimento;

Il presente provvedimento:

a) sarà pubblicato all'albo telematico della Regione Puglia ai fini della pubblicità legale;
b) sarà pubblicato nel Bollettino Ufficiale della Regione Puglia;
c) sarà trasmesso in copia conforme all'originale alla Segreteria della Giunta Regionale;
d) sarà disponibile nel sito ufficiale della Regione Puglia www.regione.puglia.it;
e) il presente atto, composto da n. 5 facciate, è adottato in un unico originale;
f) sarà notificato al Ministero della Salute, alla Ditta "Parafarmacia Sanitaria Farmass s.n.c. di Sanseverino e Masoni" e alla ASL TA;

Il Dirigente del Servizio
dott. Paolo Stella

DETERMINAZIONE DEL DIRIGENTE SERVIZIO VIA E VINCA 25 novembre 2020, n. 353

ID_5795. P.S.R. Puglia 2014-2020. Misura 8 "Investimenti nello sviluppo delle aree forestali e nel miglioramento della redditività delle foreste. Sottomisura 8.5 "Investimenti tesi ad accrescere la resilienza ed il pregio ambientale degli ecosistemi forestali". Comune di Melendugno. VALUTAZIONE DI INCIDENZA AMBIENTALE. Livello I "Fase di Screening".

La Dirigente *ad interim* del Servizio VIA e VINCA, Dott.ssa Mariangela Lomastro

VISTA la Legge Regionale 4.02.1997 n. 7 e ss.mm.ii.;
VISTO l'art. 5 del D.P.R. n. 357/1997 e ss.mm.ii.;
VISTA la DGR n. 3261 del 28.07.98 con la quale sono state emanate direttive per la separazione delle attività di direzione politica da quelle di gestione amministrativa;
VISTO l'art. 1 c. 1 della L.r. 11/2001 e ss.mm.ii.;
VISTO l'art. 32 della Legge n. 69 del 18.06.2009 che prevede l'obbligo di sostituire la pubblicazione tradizionale all'Albo ufficiale con la pubblicazione di documenti digitali sui siti informatici;
VISTO l'art. 18 del D. Lgs. n. 196/2003 "Codice in materia di protezione dei dati personali" in merito ai principi applicabili ai trattamenti effettuati dai soggetti pubblici;
VISTO il D.Lgs. n. 33 del 14/03/2013 *"Riordino della disciplina riguardante gli obblighi di pubblicità, trasparenza e diffusione di informazioni da parte delle pubbliche amministrazioni"*.
VISTI gli artt. 14 e 16 del D. Lgs. n. 165/2001;
VISTA la D.G.R. 31 luglio 2015, n. 1518 "*Adozione del modello organizzativo denominato "Modello Ambidestro per l'Innovazione della macchina Amministrativa regionale - MAIA". Approvazione Atto di Alta Organizzazione*";
VISTO il Decreto del Presidente della Giunta Regionale 31 luglio 2015, n. 443 di *"Adozione del modello organizzativo denominato "Modello Ambidestro per l'Innovazione della macchina Amministrativa regionale-MAIA";*
VISTA la D.G.R. n. 458 del 8/4/2016 in cui sono definite le Sezioni di Dipartimento e le relative funzioni, con particolare riferimento alla Sezione "Autorizzazioni Ambientali" ed alla collocazione provvisoria dei relativi Servizi;
VISTA la D.G.R. n. 1176 del 29/07/2016 e successive proroghe e la D.G.R. n. 211 del 25/02/2020 di conferimento dell'incarico di Dirigente della Sezione Autorizzazioni Ambientali alla dott.ssa Antonietta Riccio;
VISTA la D.D. n. 997 del 23 dicembre 2016 del Dirigente della Sezione Personale e Organizzazione con cui sono stati istituiti i Servizi afferenti alle Sezioni, in applicazione dell'art. 19 c. 2 del DPGR n. 443 del 31 luglio 2015 e s. m. i.;
VISTA la DD n. 276 del 22 settembre 2020 con cui è stata attribuita la Struttura di responsabilità equiparata a P.O. di tipo C) "VINCA nel Settore del patrimonio forestale" al dott. Giovanni Zaccaria;
VISTA la D.D. n. 11 del 13 maggio 2020 del Direttore del Dipartimento Risorse Finanziarie e Strumentali, Personale e Organizzazione, con cui la dott.ssa Mariangela Lomastro è stata nominata Dirigente *ad interim* del Servizio VIA e VINCA;
VISTA la DD n. 176 del 28 maggio 2020 della Dirigente della Sezione Autorizzazioni Ambientali recante "*Atto di organizzazione interna della Sezione Autorizzazioni Ambientali e Servizi Afferenti*";
VISTI altresì:

- il DPR 8 settembre 1997, n. 357 "Regolamento recante attuazione della Direttiva habitat" e ss.mm.ii.;
- la D.G.R. 304/2006, così come modificata ed integrata dalla DGR 1327 del 24/07/2018 (BURP n. 114 del 31-8-2018);
- il D.M. 17 ottobre 2007 recante "Criteri minimi uniformi per la definizione di Misure di Conservazione relative a Zone Speciali di Conservazione (ZSC) e a Zone di Protezione Speciale (ZPS)";
- il R.R. 28/2008;
- il R. R. 6/2016 come modificato dal Regolamento 12/2017;

- la DGR n. 2442 del 21/12/2018 "Rete Natura 2000. Individuazione di Habitat e Specie vegetali e animali di interesse comunitario nella regione Puglia";
- il Decreto del Ministro dell'Ambiente e della Tutela del Territorio e del Mare del DECRETO 10 luglio 2015, "Designazione di 21 zone speciali di conservazione della regione biogeografica mediterranea insistenti nel territorio della Regione Puglia" Gazzetta Ufficiale del 24/07/2015 n. 170 Serie Generale, con cui il SIC IT 9150004 "Torre dell'Orso" è stato designato come ZSC;
- l'art. 23 della L.r. n. 18/2012, così come modificato dall'art. 52 della LR 67/2017 "Disposizioni per la formazione del bilancio di previsione 2018 e bilancio pluriennale 2018-2020 della Regione Puglia (legge di stabilità regionale 2018)";
- l'art. 42 "Rete natura 2000. Sistema sanzionatorio" della L.R. n. 44 del 10/08/2018 (BURP n. 106 del 13/08/2018);
- le "Linee guida nazionali per la valutazione di incidenza (VIncA) - Direttiva 92/43/CEE "HABITAT" articolo 6, paragrafi 3 e 4" pubblicate sulla GU della Repubblica Italiana n. 303 del 28/12/2019, sulle quali in data 28 novembre 2019 è stata sottoscritta l'intesa, ex art. 8, c. 6, della legge 5 giugno 2003, n. 131, tra il Governo, le regioni e le Province autonome di Trento e Bolzano.
- la DGR n. 218 del 25/02/2020 recante "*Rete Natura 2000. Aggiornamento Formulari Standard. Presa d'atto*".

premesso che:

- con nota prot. n. 1475 del 20/01/2020, acquisita dalla Sezione Autorizzazioni Ambientali al prot. AOO_089/1122 del 24/01/2020, il Comune di Melendugno trasmetteva istanza volta al rilascio del parere di VinCA (*screening*) allegando la documentazione prevista dalla D.G.R. n. 304/2006 e ss.mm.e ii.;
- con nota prot. n. 7173 del 10/04/2020, acquisita dalla Sezione Autorizzazioni Ambientali al prot. AOO_089/4744 del 14/04/2020, il comune di Melendugno trasmetteva relazione di variante in merito alla localizzazione di alcuni manufatti, in seguito ad una più attenta valutazione dei vincoli relativi al PAI dell'Autorità di Bacino Distrettuale dell'Appennino Meridionale;
- con nota prot. AOO_089/14498 del 17/11/2020 lo scrivente Servizio ha richiesto integrazioni in relazione all'intervento in oggetto ed in particolare circa le caratteristiche tecnico-costruttive dei manufatti previsti dall'intervento, oltre che ad un più puntuale elenco delle specie da utilizzare per il rinfittimento di alcune aree previsto con l'azione 1 di progetto;
- il progettista incaricato dal Comune di Melendugno con PEC del 20/11/2020 ha inviato le integrazioni richieste, e le stesse sono state acquisite al prot. dello scrivente con il n. AOO_089/14716 del 20/11/2020.

Si procede quindi in questa sezione, valutati gli atti amministrativi e la documentazione tecnica fornita, ad illustrare le risultanze dell'istruttoria relativa alla fase 1 di "*screening*"

Descrizione dell'intervento

In base alla documentazione tecnica in atti, gli interventi di progetto sono proposti in conformità agli obiettivi della SM 8.5 che prevede investimenti tesi ad accrescere la resilienza e il pregio ambientale degli ecosistemi forestali.

Azione 1 - Interventi selvicolturali di rinaturalizzazione nei sistemi forestali produttivi a maggiore artificialità.
Interventi previsti:

- "*Rinfittimento localizzato con specie forestali autoctone (in preferenza di latifoglie) allo scopo di migliorare la qualità del suolo. L'area in oggetto pur rientrando in un'area più vasta ad elevata biodiversità presenta notevole densità relativa all'unica specie presente nel soprassuolo arboreo il pino d'Aleppo. A tal fine con diverse progettualità (specificatamente con la Sottomisura 8.3) è stato previsto un intervento di diradamento al fine di diminuire la densità di tale specie e permettere, anche grazie ad interventi artificiali, l'affermazione di sclerofille sempreverdi autoctone tipiche dell'area. In effetti questa tipologia di intervento secondo le linee guida della Sottomisura 8.5 DAG n.306/2017 è ammissibile all'interno di superfici*

boscate monospecifiche e/o in associazione di operazioni di diradamento selettivo. Tali interventi, infatti si andranno a realizzare in corrispondenza delle superfici libere a seguito degli interventi di diradamento realizzati, nonché in corrispondenza delle chiarie presenti nell'area che necessitano di tali interventi. A tal fine è prevista la messa a dimora di 2709 piantine di latifoglie autoctone. Le stesse avranno certificazione d'origine e saranno di provenienza accertata da boschi da seme della Regione Puglia come elencati nella D.D. n. 757/2009 e nella D. D. Settore Foreste 11 dicembre 2015, n. 211. Le stesse saranno scelte in base alla possibilità di adattamento alle condizioni ambientali e climatiche dell'area in oggetto e secondo quanto previsto dalla DDS n.757/2009 e nella Determina Dir. Settore Foreste 11 dicembre 2015, n. 211, nonché dalla normativa vigente relativa all'emergenza Xylella fastidiosa. Le aree di rinfittimento saranno indicate e il loro accesso regolamentato con apposite tabelle monitorie".

Azione 2 - Interventi selvicolturali di miglioramento della biodiversità e per la protezione e ricostituzione di Habitat forestali di pregio.

- "*realizzazione di chiudende e protezioni individuali (2709). Secondo quanto previsto dal regolamento del piano di gestione del SIC in oggetto si andrà ad intervenire con la realizzazione di chiudende per preservare la vegetazione. Con il presente intervento si andrà a realizzare una staccionata in legname di castagno costruito con pali incrociati da m. 3,00 del diametro di cm 10-12 trattati con prodotti impregnanti per un totale di 677 mt.. L'intervento di protezione sarà completato con la messa in opera di 60 tabelle monitorie*."

Azione 3 - Investimenti per la valorizzazione dei boschi dal punto di vista didattico, ricreativo e turistico

- *"Sentieristica attrezzata, segnaletica e tabelle informative, allestimento di punti panoramici, punti di osservazione della fauna selvatica, punti di abbeverata e mangiatoie per la fauna selvatica, cassette nido per specie avifaunistiche e chirotteri. Punti di informazione e strutture per la didattica ambientale, piccole strutture ricreative, rifugi e punti di ristoro attrezzati,*

  3.5 Divulgazione di particolari aspetti botanici, naturalistici e paesaggistico-ambientali delle formazioni forestali (alberi monumentali o di interesse storico, specie rare e minacciate, pratiche come la resinazione delle conifere)

  Con gli interventi sopra elencati si andrà ad intervenire al fine di migliorare la fruibilità del bosco e allo stesso tempo avviare un sistema di fruibilità sostenibile con la conservazione dell'area e le sue caratteristiche.

  A tal fine è prevista la fornitura e messa in opera di:

  n. 10 Tavoli pic-nic interamente in legno impregnato in autoclave sottovuoto, con panche fissate lateralmente, predisposti per l'ancoraggio al suolo; n. 20 panchina senza schienale, con struttura e seduta in pino impregnato in autoclave sottovuoto; n. 15 cestini portarifiuti, n.3 Portabiciclette con struttura e reggiruota in tubolare di acciaio, inoltre, è prevista la messa in opera di staccionata in legname di castagno per proteggere gli habitat più fragili.

  Ai fini dell'aumento della biodiversità nell'area è prevista l'installazione di 25 nidi artificiali, in legno o materiale composito, per uccelli di piccola taglia, altri 25 per uccelli di taglia medio grande e per chirotteri. Inoltre il progetto prevede la realizzazione di una serie di strutture per la didattica, la fruizione consapevole e la divulgazione dei principali aspetti naturalistici dell'area:

  Realizzazione di punti di informazione e strutture per la didattica ambientale

  Allestimento di punti per l'osservazione della fauna selvatica. Realizzazione di materiali divulgativi con particolari aspetti botanici, naturalistici e paesaggistico-ambientali delle formazioni forestali". Installazione n. 10 Poster tematici, Creazione di un laboratorio multisensoriale mobile".

Descrizione del sito di intervento

Le aree oggetto dell'intervento sono di proprietà del Comune di Melendugno e si estendono su una superficie complessiva di 14,64.24 ha, ricadenti catastalmente al fg. 42 part.lle n. 378-1307-1540, al fg. 63 part.lle n. 194-201-, al fg. 65 part.lle n. 362-11-33-357-360.

Le aree oggetto di intervento ricadono interamente nella ZSC IT9150004 "Torre dell'Orso".

Sono caratterizzate per la maggior parte della superficie da boschi di origine artificiale a prevalenza di Pino d'Aleppo caratterizzati da elevata densità e da un basso grado di naturalità caratterizzata dalla diffusione

spontanea, al suo interno, di un sottobosco di sclerofille sempreverdi poco sviluppato, riconoscibile, ancor oggi in corrispondenza dei lembi relittuali delle zone di transizione con le aree aperte.
Dalla lettura congiunta del formulario standard relativo alla predetta ZSC, così come aggiornato a seguito della DGR 218/2020 ed al quale si rimanda per gli approfondimenti relativi alle specie di cui agli Allegati delle Direttive Habitat e Uccelli, e degli strati informativi di cui alla D.G.R. n. 2442/2018, le superfici oggetto d'intervento sono interessate dalla presenza dei seguenti habitat di interesse comunitario:

- 2110 Dune embrionali mobili
- 2120 Dune mobili del cordone litorale con presenza di *Ammophila arenaria* (dune bianche)
- 2250* Dune costiere con *Juniperus* spp.
- 2270* Dune con foreste di *Pinus pinea* e/o *Pinus pinaster*
- 3280 Fiumi mediterranei a flusso permanente con vegetazione dell'alleanza *Paspalo-Agrostidion* e con filari ripari di *Salix* e *Populus alba*.

Dalla ricognizione condotta in ambito G.I.S. dei beni paesaggistici (BP) e degli ulteriori contesti paesaggistici (UCP) individuati dal Piano Paesaggistico Territoriale della Regione Puglia (PPTR), approvato con D.G.R. n. 176 del 16 febbraio 2015 (aggiornato alla DGR n. 496 del 07/04/2017), si rileva che l'area di intervento ricade nei seguenti BP e UCP:

6.1.1 Componenti Geomorfologiche
- UCP - Cordoni Dunari

6.1.2 - Componenti idrologiche
- BP - Territori costieri
- UCP - Aree soggette a vincolo idrogeologico

6.2.1 - Componenti botanico-vegetazionali
- BP – Boschi
- UCP – Aree di rispetto dei boschi

6.2.2 Componenti delle aree protette e dei siti naturalistici
- UCP - Siti di rilevanza naturalistica: ZSC IT9150004 "Torre dell'Orso"

Ambito di paesaggio: Tavoliere Salentino
Figura territoriale: Paesaggio costiero profondo

Rilevato che:

- ✓ ai sensi dell'art. 6 c. 4bis) della L.r. 11/2001 e ss.mm.ii., le procedure di valutazione di incidenza relative ad interventi assoggettati ad approvazione da parte dell'Autorità di Bacino regionale di cui alla L.r. 19/2002, sono espletate sentita la stessa Autorità di Bacino.

Preso atto che:

- con nota prot. n. 13026 del 12/11/2019, l'Autorità di Bacino Distrettuale dell'Appennino Meridionale ha espresso parere di compatibilità al PAI per tutti gli interventi previsti nell'ambito della Misura 8 del PSR Puglia 2014/2020, subordinandolo alla verifica delle prescrizioni ivi riportate;
- con Atto n. 391 del 20.11.2019, l'Autorità di gestione del PSR Puglia 2014/20 ha acquisito il suddetto parere, approvando le modalità per l'adesione allo stesso da parte dei beneficiari interessati, disciplinando altresì che la verifica delle relative prescrizioni venga eseguita dal Responsabile di Sottomisura con l'acquisizione della comunicazione di inizio lavori ovvero dagli Uffici del Dipartimento Agricoltura, Sviluppo Rurale ed Ambientale con le domande di pagamento degli acconti su Stato di Avanzamento lavori nonché con la domanda di saldo;

Considerato che:

- ✓ l'intervento proposto non è direttamente connesso o necessario alla gestione della ZSC "Torre dell'Orso";
- ✓ è stata verificata la coerenza con quanto contemplato dalle norme contenute nel paragrafo 6 (Gestione forestale) del Regolamento regionale n. 6/2016 e ss. mm. e ii. e nel regolamento del piano di gestione del SIC IT9150004; "Torre dell'Orso";

Considerato altresì che:

- in riscontro alla nota prot. AOO_089/14498 del 17/11/2020 di richiesta integrazioni relativamente all'intervento in oggetto di questo Servizio, il progettista incaricato dal Comune di Melendugno ha inviato con PEC del 20/11/2020 le integrazioni richieste, e le stesse sono state acquisite al prot. dello scrivente con il n. AOO_089/14716 del 20/11/2020;

Le suddette integrazioni e definizioni riportano che:

Per quanto riguarda l'Azione 3 viene esplicitato che tutte le strutture da realizzarsi "*sono di natura precaria facilmente amovibili senza fondamenta, ma semplicemente appoggiate sul terreno così come previsto anche all'Art. 63 Misure di salvaguardia e di utilizzazione per l'Area di rispetto dei boschi: b4) realizzazione di strutture facilmente rimovibili di piccole dimensioni per attività connesse al tempo libero, realizzate in materiali ecocompatibili, che non compromettano i caratteri dei luoghi, non aumentino la frammentazione dei corridoi di connessione ecologica e non comportino l'aumento di superficie impermeabile. Tutti i manufatti e gli interventi, inoltre, rispondono a quanto previsto all'interno del Regolamento del Sic, all'Articolo 16 – Realizzazione di aree attrezzate: Le aree attrezzate e le infrastrutture per la fruizione del SIC, quali recinzioni, arredi, piazzole e sentieri, devono essere realizzate con materiali naturali eco-compatibili e a basso impatto paesaggistico, secondo quanto previsto dal R.R. 23/2007. Il loro posizionamento è stato progettato volutamente in aree antropizzate (vedi info point e aula didattica) ed in aree aperte, già fruite e facilmente raggiungibili dalle strade comunali, nonché attraverso la sentieristica esistente, la pineta in oggetto, infatti, è dotata di numerosi sentieri, viali parafuoco e percorsi efficacemente fruibili*".

Per quanto riguarda l'azione 1, alla richiesta di fornire un elenco di specie che saranno impiegate per l'intervento di rinfittimento è stoto indicato un elenco di specie con le seguenti percentuali:

- *leccio (Quercus ilex): 70%;*
- *corbezzolo (Arbutus unedo): 15%;*
- *lentisco (Pistacia lentiscus): 15%.*

"*le stesse avranno certificazione d'origine e saranno di provenienza accertata da boschi da seme della Regione Puglia come elencati nella D.D. n. 757/2009 e nella D. D. Settore Foreste 11 dicembre 2015, n. 211. Le stesse saranno scelte in base alla possibilità di adattamento alle condizioni ambientali e climatiche dell'area in oggetto e secondo quanto previsto dalla DDS n.757/2009 e nella Determina Dir. Settore Foreste 11 dicembre 2015, n. 211, nonché dalla normativa vigente relativa all'emergenza Xylella fastidiosa*".

Considerati gli atti del Servizio ed alla luce delle motivazioni sopra esposte, che si intendono qui integralmente richiamate, sulla base degli elementi contenuti nella documentazione presentata e a conclusione della procedura di *screening* di incidenza, si ritiene che il progetto in esame sebbene non direttamente connesso con la gestione e conservazione della ZSC IT9150004 "Torre dell'Orso" non determinerà incidenza significativa ovvero non pregiudicherà il mantenimento dell'integrità del sito con riferimento agli specifici obiettivi di conservazione sopra richiamati e che pertanto non sia necessario richiedere l'attivazione della procedura di valutazione appropriata.

Verifica ai sensi del D.Lgs. n. 196/2003
Garanzia della riservatezza

La pubblicazione dell'atto all'albo, salve le garanzie previste dalla L. 241/90 e s.m.i. in tema di accesso ai documenti amministrativi, avviene nel rispetto della tutela della riservatezza dei cittadini, tenuto conto di quanto disposto dal D.Lgs. 196/2003 in materia di protezione dei dati personali, nonché dal vigente Regolamento Regionale n. 5/2006 per il trattamento dei dati sensibili e giudiziari.
Ai fini della pubblicazione legale, l'atto destinato alla pubblicazione è redatto in modo da evitare la diffusione di dati personali identificativi non necessari, ovvero il riferimento a dati sensibili. Qualora tali dati fossero indispensabili per l'adozione dell'atto, essi sono trasferiti in documenti separati esplicitamente richiamati. Non ricorrono gli obblighi di cui agli artt. 26 e 27 del DLgs 33/2013.

"Copertura finanziaria ai sensi della L.R. 28/2001 e ss.mm.ii. e D. Lgs.vo 118/2011 e smi."
Il presente provvedimento non comporta implicazioni di natura finanziaria sia di entrata che di spesa e dallo stesso non deriva alcun onere a carico del bilancio regionale.

Per quanto esposto in premessa, che qui si intende integralmente riportato, la Dirigente *ad interim* del Servizio V.I.A. e V.INC.A.

DETERMINA

- **di NON richiedere l'attivazione della procedura di valutazione appropriata** per l'intervento di Investimenti tesi ad accrescere la resilienza ed il pregio ambientale degli ecosistemi forestali" su aree boschive di origine artificiale, a prevalenza di conifere di proprietà del Comune di Melendugno, , in agro del Comune di Melendugno (LE) nell'ambito della M8/SM8.5 del PSR Puglia 2014-2020 per le valutazioni e le verifiche espresse in narrativa;
- di precisare che il presente provvedimento:
  - è riferito a quanto previsto dalla L.r. 11/2001 e ss.mm.ii. relativamente alla sola Valutazione di incidenza secondo le disposizioni della la D.G.R. 304/2006 così come modificata ed integrata dalla DGR 1362 del 24 luglio 2018 e smi;
  - non sostituisce altri pareri e/o autorizzazioni eventualmente previsti ai sensi delle normative vigenti;
  - ha carattere preventivo e si riferisce esclusivamente alle opere a farsi;
  - fa salve tutte le ulteriori prescrizioni, integrazioni o modificazioni relative al progetto in oggetto introdotte dagli Uffici competenti, anche successivamente all'adozione del presente provvedimento, purché con lo stesso compatibili;
  - è altresì subordinato alla verifica della legittimità delle procedure amministrative messe in atto;
  - di notificare il presente provvedimento, a cura del Servizio VIA e VINCA, al Comune proponente;
  - di trasmettere il presente provvedimento al responsabile della SM 8.5 – Autorità di gestione del PSR Puglia, ed ai fini dell'esperimento delle attività di alta vigilanza e sorveglianza, alla Sezione Vigilanza Ambientale, al Servizio Parchi e Tutela della Biodiversità, all'Arma dei Carabinieri (stazione CC Forestali di Lecce);
  - di far pubblicare il presente provvedimento sul BURP e sul Portale Ambientale dell'Assessorato alla Qualità dell'Ambiente;
  - di trasmettere copia conforme del presente provvedimento al Servizio Segreteria della Giunta Regionale.

Il presente provvedimento, redatto in forma integrale nel rispetto della tutela della riservatezza dei cittadini, secondo quanto disposto dal D.lgs. 196/03 in materia di protezione dei dati personali e smi, emesso in forma di documento informatico ex D.Lgs. 82/2005 e smi, firmato digitalmente ai sensi del testo unico D.P.R. 28 dicembre 2000, n. 445, del D.Lgs. 7 marzo 2005, n. 82 e norme collegate, è composta da n. 10 (*dieci)* pagine, compresa la presente, ed **è immediatamente esecutivo**.

Il presente provvedimento,

a) è pubblicato all'Albo Telematico del sito www.regione.puglia.it per un periodo pari ad almeno dieci giorni, ai sensi dell'art. 7 ed 8 del L.R. n.15/2008 e per gli effetti di cui al comma 3 art. 20 DPGR n. 443/2015;
b) è trasmesso al Segretariato della Giunta Regionale, ai sensi dell'art. 6 comma quinto della L.R. n.7/97 e del Decreto del Presidente della G.R. n. 443/2015;
c) sarà pubblicato sul sito ufficiale della Regione Puglia, www.regione.puglia.it, Sezione Trasparenza, Provvedimenti dirigenti;
d) sarà pubblicato sul BURP.

Ai sensi dell'art. 3 comma 4 della L. n. 241/90 e smi, avverso il presente provvedimento potrà essere presentato ricorso giurisdizionale al Tribunale Amministrativo Regionale entro 60 giorni (sessanta) dalla data di notifica dello stesso, ovvero ricorso straordinario al Presidente della Repubblica entro 120 (centoventi) giorni.

La Dirigente *a.i.* del Servizio VIA e VINCA
(Dott.ssa Mariangela LOMASTRO)

DETERMINAZIONE DEL DIRIGENTE SERVIZIO VIA E VINCA 30 novembre 2020, n. 354

ID VIA 547 – Procedimento di Verifica di Assoggettabilità a VIA ai sensi dell'art. 19 del D.Lgs. n. 152/2006 e s.m.i. per il "Progetto dei lavori di dragaggio delle aree dell'imboccatura del porto Marina Maria SS. Della Libera e delle aree ad est del molo di sottoflutto e ripascimento del litorale di levante" nel Comune di Rodi Garganico (Fg).

Proponente: Comune di Rodi Garganico (Fg).

IL DIRIGENTE ad interim del SERVIZIO VIA-VIncA

VISTA la L.R. 4 febbraio 1997 n.7 "*Norme in materia di organizzazione della Amministrazione Regionale*" ed in particolare gli artt. 4 e 5.

VISTA la D.G.R. 28 luglio 1998 n. 3261, avente ad oggetto "*Separazione delle attività di direzione politica da quelle di gestione amministrativa. Direttiva alle strutture regionali*".

VISTI gli artt. 14 e 16 del D.Lgs.30 marzo 2001, n. 165 "*Norme generali sull'ordinamento del lavoro alle dipendenze delle amministrazioni pubbliche*".

VISTO l'art.18 del D.Lgs. 30 giugno 2003, n. 196 "*Codice in materia di protezione dei dati personali*" ed il Reg. 2016/679/UE.

VISTO l'art.32 della L. 18 giugno 2009 n.69 "*Disposizioni per lo sviluppo economico, la semplificazione, la competitività nonché in materia di processo civile*".

VISTO il D. Lgs. n. 33 del 14/03/2013 recante "*Riordino della disciplina riguardante gli obblighi di pubblicità, trasparenza e diffusione delle informazioni da parte delle Pubbliche Amministrazioni*";

VISTA il D.P.G.R. Puglia 31 luglio 2015, n. 443 con cui è stato adottato l'atto di alta Organizzazione della Presidenza e della Giunta della Regione Puglia che ha provveduto a ridefinire le strutture amministrative susseguenti al processo riorganizzativo "MAIA".

VISTA la D.G.R. n 458 del 08/04/2016 avente ad oggetto "*Applicazione articolo 19 del Decreto del Presidente della Giunta regionale 31 luglio 2015, n. 443 – Attuazione modello MAIA. Definizione delle Sezioni di Dipartimento e delle relative funzioni*".

VISTO il D.P.G.R. 17/05/2016 n. 316 avente per oggetto "*Attuazione modello MAIA di cui al Decreto del Presidente della Giunta Regionale 31 luglio 2015 n. 443. Definizione delle Sezioni di Dipartimento e delle relative funzioni".*

VISTE le *Linee guida per la gestione degli atti Dirigenziali come documenti originali informatici con il sistema CIFRA1*, trasmesse dal Segretariato Generale della Giunta regionale con nota prot. A00_22/652 del 31.03.2020;

VISTA la Determinazione Dirigenziale del Direttore del Personale della Regione Puglia n. 006/DIR/2020/0011 del 13/05/2020 di conferimento dell'incarico a.i. di Dirigente del Servizio VIA e VIncA della Sezione Autorizzazioni Ambientali alla dott.ssa Mariangela Lomastro.

VISTA la Determinazione Dirigenziale del Dirigente della Sezione Autorizzazioni Ambientali n. 089/DIR/2020/0176 del 28/05/2020 "Atto di Organizzazione interna della Sezione Autorizzazioni Ambientali e Servizi afferenti"

VISTI:

- la L. 7 agosto 1990 n.241 "*Nuove norme in materia di procedimento amministrativo e di diritto di accesso ai documenti amministrativi*" e s.m.i.;
- il D.Lgs. 3 aprile 2006 n.152 "*Norme in materia ambientale*" e s.m.i.;
- la L.R. 12 aprile 2001 n.11"*Norme sulla valutazione dell'impatto ambientale*" e s.m.i.;

- la L.R. 14 giugno 2007 n.17 "*Disposizioni in campo ambientale, anche in relazione al decentramento delle funzioni amministrative in materia ambientale*" e s.m.i.;
- il R.R. 17 maggio 2018 n.07 "*Regolamento per il funzionamento del Comitato Regionale per la Valutazione di Impatto Ambientale";*
- l'art. 4 comma 2 del Decreto Legge 18 aprile 2019 n. 32 *"Disposizioni urgenti per il rilancio del settore dei contratti pubblici, per l'accelerazione degli interventi infrastrutturali, di rigenerazione urbana e di ricostruzione a seguito di eventi sismici",* convertito con modificazioni dalla L. 14 giugno 2019, n. 55.

EVIDENZIATO CHE:

- il Servizio VIA e VIncA della Sezione Autorizzazioni Ambientali della Regione Puglia, ai sensi dell'art. 23 della L.R. 18/2012, è Autorità Competente all'adozione del Provvedimento di Verifica di Assoggettabilità a Valutazione di Impatto Ambientale ex art.19 e art. 10 co.3 del D.Lgs. 152/2006 e smi.

PREMESSO CHE:

- con nota prot. n. 4689 del 06.05.2020, acquisita al protocollo della Sezione Autorizzazioni Ambientali al n. AOO_089/5712 del 07.05.2020, il Comune di Rodi Garganico ha richiesto alla scrivente Sezione l'attivazione della procedura di Verifica di Assoggettabilità a V.I.A. ai sensi dell'art. 19 del D. Lgs. n. 152/2006 e s.m.i.;
- con medesima nota il Proponente ha trasmesso le modalità di accesso all'area riservata del sito, utile al download della documentazione progettuale relativa all'intervento in oggetto;
  La documentazione progettuale è costituita dai seguenti elaborati:
    - Studio Preliminare Ambientale_DEF
    - Risultato Operativo Porto di Rodi G.co def. HR
    - Tav. A_Relazione Tecnica_rev
    - Tav. B_Computo metrico_Elenco prezzi_rev
    - Tav. C_CSA_Dragaggio_2
    - Tav. D_PSC
    - RT_CRG_072018_rev0
    - RT_CRG_072019.int_rev
    - RT_CRG_082019.int_rev0
    - Tav. da 1 a 6
    - Tav. 7 rev
    - Tav. 8 rev
    - Shape file area dragaggio e ripascimento
    - ELENCO TAVOLE
    - Inquadramento Territoriale
    - Inquadramento su Ortofoto
    - Inquadramento si Cartografia Tecnica Regionale
    - 4.Sovrapposizione su Piano Paesaggistico Territoriale Regionale (Struttura Idrogeomorfologica)
    - 5.Sovrapposizione su Piano Paesaggistico Territoriale Regionale (Struttura Ecosistemica Ambientale)
    - 6.Sovrapposizione su Piano Paesaggistico Territoriale Regionale (Struttura Antropica e Storico-Culturale)
    - 7.Sovrapposizione su Nuova Carta Idrogeomorfologica
    - 8.Sovrapposizione su Piano di Assetto Idrogeologico
    - 9.Aree Naturali Protette
- con nota prot. n. AOO_089/8025 del 03/07/2020 il Servizio VIA e VIncA della Regione Puglia ha comunicato alle Amministrazioni e agli Enti territoriali potenzialmente interessati l'avvio del

procedimento e l'avvenuto deposito della documentazione progettuale sul Portale Ambientale della Regione Puglia, dando, tra l'altro, avvio al periodo di consultazione pubblica;

- con nota prot. n. AOO_108/10843 del 28/07/2020, acquisita al prot. della Sezione Autorizzazioni Ambientali n. AOO_089/9067 del 28/05/2020, la Sezione demanio e Patrimonio-Servizio Costiero e Portuale ha trasmesso il proprio contributo istruttorio richiedendo integrazioni documentali*;*

- con nota prot. n. 17370 del 28/07/2020, acquisita al prot. della Sezione Autorizzazioni Ambientali n. AOO_089/9069 del 28/07/2020, la Capitaneria di Porto di Manfredonia ha trasmesso il proprio contributo istruttorio richiedendo integrazioni documentali;

- con nota prot. n. AOO-079/7912 del 08/09/2020, acquisita al prot. della Sezione Autorizzazioni Ambientali n. AOO_089/10649 del 11/09/2020, il Servizio Osservatorio Abusivismo e usi civici ha trasmesso il proprio contributo istruttorio evidenziando che nel Comune di Rodi Garganico non risultano presenti terreni di demanio civico;

- con nota prot. n. 17316 del 15/09/2020, acquisita al prot. della Sezione Autorizzazioni Ambientali n. AOO_089/10860 del 17/09/2020, l'Autorità di bacino Distrettuale dell'Appennino Meridionale-sede Puglia ha trasmesso il proprio contributo istruttorio rilasciando un parere favorevole con prescrizioni;

- con parere espresso nella seduta del 04/11/2020, acquisito al prot. della Sezione Autorizzazioni Ambientali n. AOO_089/13421 del 04/11/2020, il Comitato Regionale VIA ha rilasciato il proprio parere di cui si riporta uno stralcio "……omissis…. e*saminata la documentazione, valutati gli studi trasmessi al fine della verifica di compatibilità ambientale per gli interventi ivi proposti, richiamati i criteri per la Verifica di assoggettabilità a VIA di cui all'Allegato V alla Parte II del d. lgs. 152/2006, il Comitato valutato e ritenuto quanto segue:*
  - *l'intervento proposto realizza, in via sostanziale e principale, lo sbancamento del litorale emerso (pertanto non un dragaggio) - con un approfondimento dalla quota di calpestio pari a c.ca 1.9m e per un quantitativo di materiale escavato pari a c.ca 189753 mc, -realizzatosi per effetto del barrieramento fisico prodotto dal porto, con conseguente impiego del materiale rinveniente per la rigenerazione dell'arenile eroso lungo la viabilità SS 89;*
  - *le operazioni di dragaggio vere e proprie ineriscono alla realizzazione di un "canale" di accesso al porto, con la realizzazione di un salto batimetrico rispetto al fondale esterno al "canale" di c.ca 4.5m, senza che siano state considerate e valutare le conseguenze sul moto ondoso indotto e relativi effetti sulla sicurezza della navigazione nonché accesso/approdo delle imbarcazioni;*
  - *gli interventi proposti non costituiscono risoluzione durevole alle problematiche per le quali gli stessi sono presentati, tant'è che sebbene in passato già realizzati, oggi vengono nuovamente riproposti, con dispendio di fondi pubblici strutturali impiegati non per interventi strutturali ma per interventi di manutenzione di dubbia sostenibilità;*
  - *non sono valutati gli effetti sulle componenti ambientali interferite dall'esecuzione dell'intervento, con riferimento allo stato dei luoghi ante operam, in corso d'opera e post-operam, sia per l'area oggetto di dragaggio che quella interessata dal ripascimento, e con particolare riferimento alla Identificazione e Caratterizzazione qualitativa e quantitativa:*
    - *delle biocenosi bentoniche presenti nell'area di scavo;*
    - *della presenza di aree di nursery;*
    - *delle popolazioni ittiche demersali con particolare riferimento a specie di interesse*
    - *commerciale;*
    - *delle biocenosi e popolazioni ittiche presenti nella aree circostanti il sito di*
    - *ripascimento;*
  - *non è rappresentata la modalità di gestione dei materiali escavati, con particolare riferimento alla presenza di rifiuti ivi presumibilmente presenti né illustrate le operazioni che si intende effettuare*

per rimuovere i rifiuti di origine antropica presenti sul fondale delle aree oggetto dei lavori di dragaggio, al fine di evitare che tali rifiuti possano mischiarsi ai sedimenti dragati;

- *in merito alle questioni paesaggistiche nel progetto presentato non è valutata la compatibilità ambientale e paesaggistica anche in termini di ammissibilità degli interventi di sbancamento e ripascimento della sabbia, rispetto a quanto disposto dagli art. 45 e 46 delle NTA del PPTR ed al quadro prescrittivo della scheda d'identificazione e definizione della specifica disciplina d'uso PAE 0157;*

ritiene che l'intervento proposto debba essere assoggettato a Valutazione di Impatto Ambientale."

- con nota prot. AOO_089/14730 del 20/11/2020 il Servizio VIA/VIncA ha trasmesso al proponente il parere del Comitato VIA, assegnando cinque giorni per la presentazione di eventuali controdeduzioni;

DATO ATTO CHE:

- non risulta pervenuto, nel termine assegnato, alcun riscontro da parte del Proponente alla nota prot. AOO_089/14730 del 20/11/2020 del Servizio VIA/VIncA con cui è stato trasmesso il parere del Comitato VIA;
- tutta la documentazione afferente al procedimento amministrativo è conservata agli atti della Sezione Autorizzazioni Ambientali;
- che ai sensi e per gli effetti dell'art. 19 co.13 del TUA "*Tutta la documentazione afferente al procedimento, nonché i risultati delle consultazioni svolte, le informazioni raccolte, le osservazioni e i pareri*" sono stati "*tempestivamente pubblicati*" sul sito web "Il Portale Ambientale della Regione Puglia".

RICHIAMATE le disposizioni di cui:

- all'art.5 co.1 lett. m) del D.lgs. n. 152/2006 e ss. mm. ii.: "*verifica di assoggettabilità a VIA di un progetto: la verifica attivata allo scopo di valutare, ove previsto, se un progetto determina potenziali impatti ambientali significativi e negativi e deve essere quindi sottoposto al procedimento di VIA secondo le disposizioni di cui al Titolo III della parte seconda del presente decreto"*;
- all'art.19 co.5 del D.lgs. n. 152/2006 e ss. mm. ii.: *"L'autorità competente, sulla base dei criteri di cui all'allegato V alla parte seconda del presente decreto, tenuto conto delle osservazioni pervenute e, se del caso, dei risultati di eventuali altre valutazioni degli effetti sull'ambiente effettuate in base ad altre pertinenti normative europee, nazionali o regionali, verifica se il progetto ha possibili ulteriori impatti ambientali significativi."*

VISTI:

- l'art.28 co.1 della L.R. 11/2001 e ss. mm. ii.: "*Presso il Dipartimento regionale Mobilità, Qualità Urbana, Opere Pubbliche, Ecologia e Paesaggio, Sezione Autorizzazioni Ambientali, è istituito il Comitato tecnico regionale per la valutazione di impatto ambientale, nel seguito "Comitato", quale organo tecnico-consultivo dell'autorità competente regionale in materia di valutazione ambientale di piani, programmi e progetti*.";
- l'art.28 co.1 bis lett. a) della L.R. 11/2001 e ss. mm. ii.: "*Al Comitato sono assegnate le seguenti funzioni: a) svolge attività di supporto tecnico e giuridico, inclusi gli approfondimenti tecnici e i pareri istruttori intermedi, nell'ambito delle procedure di valutazione di impatto ambientale nelle forme previste dal d.lgs. 152/2006 e dalla presente legge;";*
- l'art.3 del R.R.07/2018: "*Il Comitato svolge le funzioni di cui all'art. 28, comma 1-bis della legge regionale n. 11/2001 e* ss. mm. ii.*e, qualora ritenuto necessario dal Presidente, ovvero per questioni di particolare necessità, si esprime in merito ai progetti sottoposti a verifica di assoggettabilità a VIA e sulla verifica di ottemperanza delle condizioni ambientali apposte nei provvedimenti.";*

- l'art.4 co.1 del R.R.07/2018: "*I compiti del Comitato sono quelli necessari ad assolvere alla funzioni di cui all'art. 3 e, in modo esemplificativo, comprendono: l'esame tecnico del progetto ovvero delle diverse alternative progettuali presentate dal proponente, nonché della documentazione tecnica a corredo pubblicata sul portale ambientale regionale; …(omissis)…".;*
- l'art. 2 della L.241/1990 e ss. mm. ii. *"Ove il procedimento consegua obbligatoriamente ad un'istanza, ovvero debba essere iniziato d'ufficio, le pubbliche amministrazioni hanno il dovere di concluderlo mediante l'adozione di un provvedimento espresso".*

CONSIDERATO:

- l'art. 19 co. 8 del D. Lgs. 152/2006 e smi: "*Qualora l'autorità competente stabilisca che il progetto debba essere assoggettato al procedimento di VIA, specifica i motivi principali alla base della richiesta di VIA in relazione ai criteri pertinenti elencati nell'allegato V"*;
- le motivazioni alla base della richiesta di Valutazione d'impatto Ambientale sono integralmente riportate nel parere del Comitato VIA regionale (prot. n. AOO_089/13421 del 04/11/2020, allegato al presente provvedimento per farne parte integrante), al quale è attribuita la responsabilità dell'istruttoria tecnica ai sensi dell'art. 4 del R.R. del 22 giugno 2018 n. 7;

VISTI E CONDIVISI, in considerazione delle disposizioni di cui all'art. 19 co.8 del d. Lgs. 152/2006, i motivi alla base della richiesta di VIA enucleati nel parere del Comitato VIA regionale, prot. n. AOO_089/13421 del 04/11/2020.

RITENUTO che, attese le scansioni procedimentali svolte, valutata la documentazione progettuale trasmessa dal Proponente, alla luce delle osservazioni pervenute, sulla scorta del parere del Comitato VIA e dell'istruttoria condotta dal Servizio VIA e VIncA della Regione Puglia, **sussistano** i presupposti per procedere alla conclusione del procedimento ex art. 19 del D.Lgs. 152/2006 e ss.mm.ii. inerente al progetto in oggetto, proposto dal Comune di Rodi Garganico.

Verifica ai sensi del Regolamento 2016/679/UE e del D.Lgs. 196/2003 e s.m.i. come modificato dal D.Lgs. n. 101/2018

Garanzia della riservatezza

La pubblicazione dell'atto all'albo, salve le garanzie previste dalla L. 241/90 e s.m.i. in tema di accesso ai documenti amministrativi, avviene nel rispetto della tutela della riservatezza dei cittadini, secondo quanto disposto dal D.Lgs. 196/2003, come modificato dal D. Lgs. n. 101/2018, in materia di protezione dei dati personali, nonché dal vigente Regolamento Regionale n. 5/2006 per il trattamento dei dati sensibili e giudiziari.

Ai fini della pubblicazione legale, l'atto destinato alla pubblicazione è redatto in modo da evitare la diffusione di dati personali identificativi non necessari, ovvero il riferimento a dati sensibili. Qualora tali dati fossero indispensabili per l'adozione dell'atto, essi sono trasferiti in documenti separati esplicitamente richiamati.

Non ricorrono gli obblighi di cui agli artt. 26 e 27 del D.Lgs 14 marzo 2013 n. 33

Copertura finanziaria ai sensi della L.R. 28/2001 e s.m.i. e del D. Lgs.vo 118/2011 e s.m.i.

Il presente provvedimento non comporta implicazioni di natura finanziaria sia di entrata che di spesa e dallo stesso non deriva alcun onere a carico del bilancio regionale

Tutto ciò premesso, ai sensi dell'art. 19 del D.Lgs. 3 aprile 2006 n.152 "*Norme in materia ambientale*" e s.m.i., dell'art. 23 della L.R. 18/2012 e dell'art.2 co.1 della l. 241/1990 e smi, sulla scorta dell'istruttoria amministrativo-istituzionale espletata dal Responsabile del Procedimento e dell'istruttoria tecnica svolta dal Comitato Regionale per la V.I.A. (ex Regolamento Regionale 22 giugno 2018, n. 7 art.1, art. 3, art. 4),

DETERMINA

- che le considerazioni, prescrizioni, valutazioni esposte in narrativa, si intendono tutte integralmente riportate e trascritte e parte integrante del presente provvedimento;
- **di assoggettare alla procedura di Valutazione di impatto Ambientale**, sulla scorta del parere del Comitato Regionale VIA espresso nella seduta del 04/11/2020, il *"***Progetto dei lavori di dragaggio delle aree dell'imboccatura del porto Marina Maria SS. Della Libera e delle aree ad est del molo di sottoflutto e ripascimento del litorale di levante"** proposto dal Comune di Rodi Garganico (Fg) per le motivazioni indicate in narrativa e che qui si intendono integralmente riportate.

Costituiscono parte integrante del presente provvedimento i seguenti allegati:

Allegato 1**: "***Parere del Comitato Reg.le VIA, prot. n. AOO_089/13421 del 04/11/2020";*

- **di notificare** il presente provvedimento a cura della Sezione Autorizzazioni Ambientali a
- Comune di Rodi Garganico (Fg)

  comune.rodigarganico@pec.it
- **di trasmettere** il presente provvedimento a cura della Sezione Autorizzazioni Ambientali a:
  - Provincia di Foggia
  - Autorità di Bacino distrettuale dell'Appennino Meridionale
  - MBAC Direzione regionale per i Beni culturali e paesaggistici della Puglia
  - Soprintendenza archeologia belle arti e paesaggio Bari-Foggia
  - ARPA PUGLIA /DAP FG
  - Ente Parco Nazionale del Gargano
  - Capitaneria di Porto di Manfredonia
  - Agenzia delle Dogane Foggia
  - REGIONE PUGLIA
  - Sezione Tutela e Valorizzazione del Paesaggio
  - Sezione Urbanistica
  - Sezione Lavori Pubblici
  - Sezione Trasporto Pubblico locale e grandi progetti
  - Sezione Difesa del Suolo e Rischio Sismico
  - Sezione Risorse Idriche
  - Sezione Demanio e Patrimonio

Il presente provvedimento, redatto in forma integrale nel rispetto della tutela alla riservatezza dei cittadini, secondo quanto disposto dal D.lgs. 196/03 in materia di protezione dei dati personali e ss. mm.ii., emesso in forma di documento informatico ex D. Lgs. 82/2005 e smi, firmato digitalmente ai sensi del testo unico D.P.R. 28 dicembre 2000, n. 445, del D.Lgs. 7 marzo 2005, n. 82 e norme collegate, è composto da n. 9 pagine, compresa la presente, l'Allegato 1 composto da 11 pagine, per un totale di 20 (venti) pagine ed è immediatamente esecutivo.

Il presente provvedimento,

a) è pubblicato all'Albo Telematico del sito www.regione.puglia.it per un periodo pari almeno dieci giorni, ai sensi dell'art. 7 ed 8 del L.R. n.15/2008 e per gli effetti di cui al comma 3 art. 20 DPGR n. 443/2015;

b) è depositato nel sistema regionale di archiviazione Diogene, secondo le modalità di cui al punto 9 delle *Linee guida per la gestione degli atti Dirigenziali come documenti originali informatici con il sistema CIFRA1;*

c) è trasmesso al Segretariato della Giunta Regionale, ai sensi dell'art. 6 comma quinto della L.R. n.7/97 e del Decreto del Presidente della G.R. n. 443/2015 .

d) è pubblicato sul sito ufficiale della Regione Puglia, www.regione.puglia.it, Sezione Trasparenza, Provvedimenti dirigenti;

e) è trasmesso in copia all'Assessore alla Qualità dell'Ambiente;

f) è pubblicato sul BURP;

Ai sensi dell'art. 3 comma 4 della L. n. 241/90 e smi, avverso il presente provvedimento potrà essere presentato ricorso giurisdizionale al Tribunale Amministrativo Regionale entro 60 giorni (sessanta) dalla data di notifica dello stesso, ovvero ricorso straordinario al Presidente della Repubblica entro 120 (centoventi) giorni.

Il dirigente a.i. del Servizio VIA/VIncA
Dott.ssa Mariangela Lomastro

REGIONE PUGLIA

Al Dirigente della Sezione Autorizzazioni Ambientali
SEDE

Parere espresso nella seduta del 04/11/2020- Richiesta Integrazioni

ai sensi del R.R.07 del 22.06.2018, pubblicato su BURP n. 86 *suppl*. del 28.06.2018

Istruttoria tecnica così come prevista dall'art.4 del R.R. 07/2018

Procedimento:	**ID VIA 547:**Verifica di Assoggettabilità a VIA ex art. 19 del d. lgs. 152/2006 e smi. VIncA: [X] **NO** [ ] **SI** Piano di Utilizzo delle terre e rocce da scavo [X] **NO** [ ] **SI**
Oggetto:	progetto "Opera o Intervento di nuova realizzazione — Dragaggio delle aree dell'imboccatura del porto "Marina Maria SS. della libera" e delle aree ad est del molo di sottoflutto e ripascimento del litorale dl levante"
Tipologia:	D.Lgs. 152/2006 e ss.mm.ii. - Parte II - All.IVpunto 2 let. b) L.R. 11/2001 e ss.mm.ii. Elenco B.2let. g)
Autorità Comp.	Regione Puglia, ex L.R. 18/2012 e ss.mm.ii.
Proponente:	Comune di Rodi Garganico (FG)

Elenco elaborati esaminati.

Gli elaborati esaminati sono stati ottenuti mediante download dal "Portale Ambiente della Regione Puglia": *http://www.sit.puglia.it/portal/VIA/Elenchi/Procedure+VIA*- "Sezione Autorizzazioni Ambientali" - "Procedimenti VIA", di seguito elencati:

Documentazione pubblicata in data 26/06/2020:

1. Tavole Allegate SPA
2. Studio Preliminare Ambientale DEF
3. TAV. D PSC
4. TAV.C CSA DRAGAGGI_2
5. TAV. B COMPUTOMETRICO ELENCO PREZZI
6. TAV. A RELAZIONE TECNICA
7. TAV. 8
8. TAV. 7
9. TAV. 6
10. TAV. 5
11. TAV. 4
12. TAV. 3
13. TA.2
14. TAV.1

REGIONE PUGLIA

15. Risultato Operativo Porto di Rodi G.co
16. TAV.0 cartellina
17. RT_CRG_082019
18. RT_CRG_072019
19. RT_CRG072018

Inquadramento territoriale ed indicazione degli eventuali vincoli ambientali/paesaggistici

L'intervento in progetto ricade nell'ambito litoraneo di progetto ricade ad est dell'abitato di Rodi Garganico, a partire dal molo di sottoflutto del porto turistico ed esteso per circa 2,5 km fino alla foce del Torrente Asciatizza-Malvestuto.

Il porto di Rodi Garganico è un porto turistico situato nel litorale settentrionale del Promontorio del Gargano, all'interno del territorio dell'omonimo Parco Nazionale.

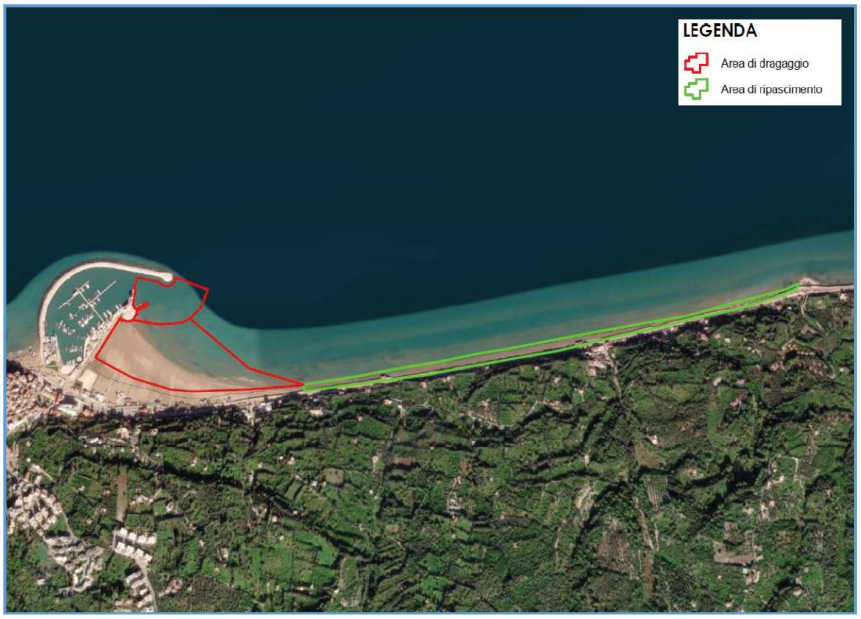

(Cfr. *Studio Preliminare Ambientale*)

Analisi di coerenza con il P.A.I. (Piano di Assetto Idrogeologico)

Rispetto al P.A.I. (Piano di assetto idrogeologico) relativo al territorio comunale di Rodi Garganico, si evince come l' area interessata dal di ripascimento rientra, per un breve tratto nell'area di alta pericolosità di inondazione.

GIONE
UGLIA

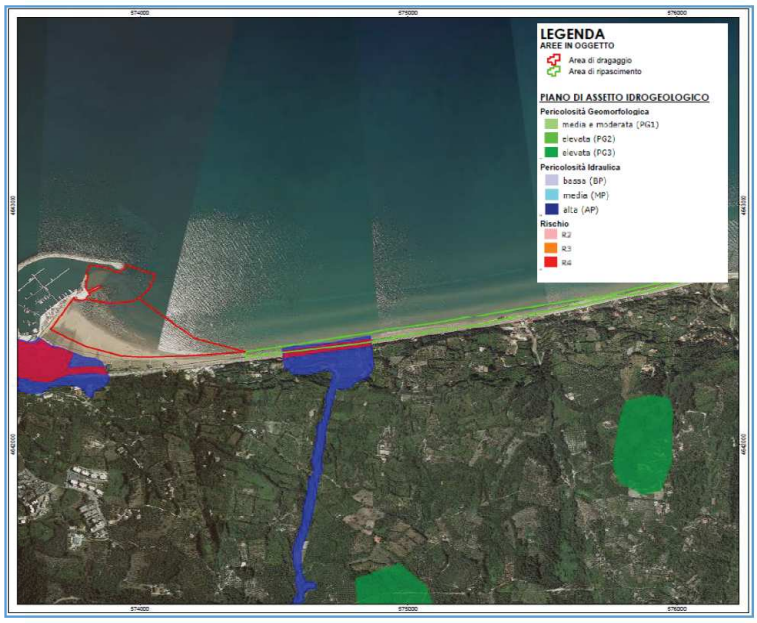

(Cfr. *Studio Preliminare Ambientale*)

Analisi di coerenza con il P.P.T.R. (Piano Paesaggistico Territoriale Regionale)

L'area di intervento è interessata da:

a) Struttura idrogeomorfologica
- Componenti idrologiche:
  BP - Territori costieri - Per un tratto interessato dal ripascimento
  BP – Fiumi, torrenti e corsi d'acqua iscritti negli elenchi delle acque pubbliche (e buffer 150 m) - Per un tratto interessato dal ripascimento

b) Struttura antropica e storico-culturale
- Componenti culturali e insediative:
  BP – Immobili ed aree di notevole interesse pubblico : PAE0157 - Per un tratto interessato dal ripascimento
- Componenti dei valori percettivi:
  UCP – Strada panoramica

GIONE
UGLIA

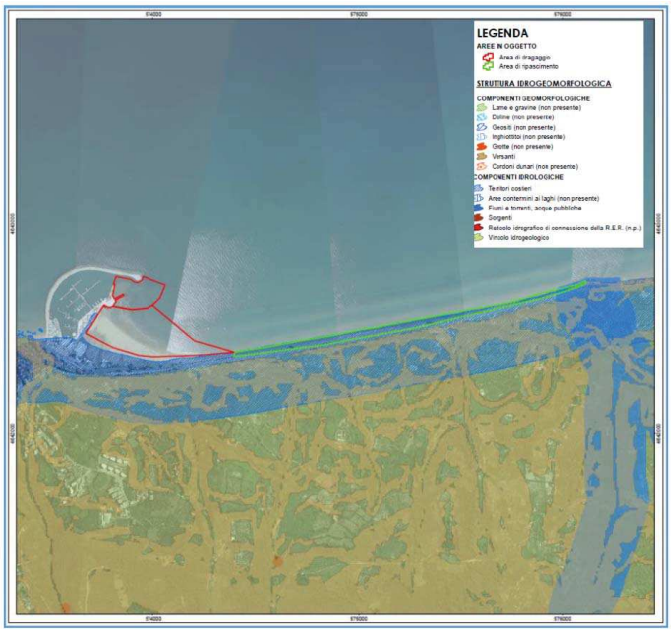

Inquadramento su P.P.T.R. - Struttura Idrogeomorfologica

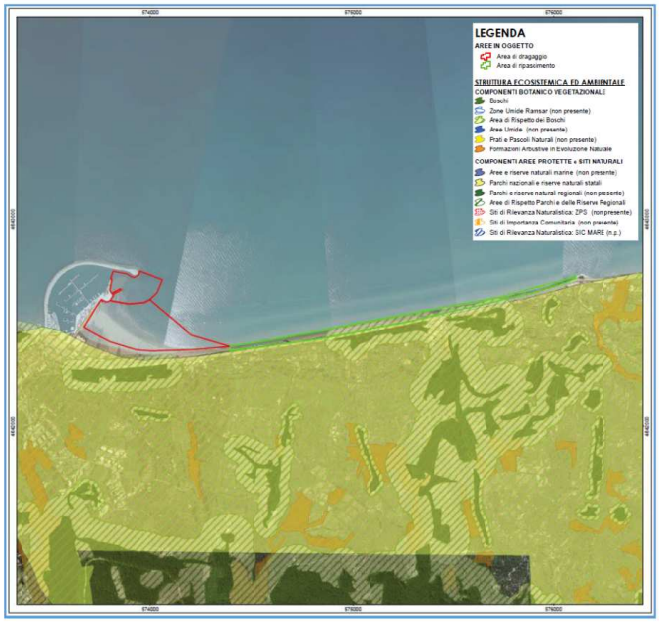

Inquadramento su P.P.T.R. - Struttura Ecosistemica Ambientale

GIONE
UGLIA



Inquadramento su P.P.T.R. - Struttura Antopica e Storico-Culturale

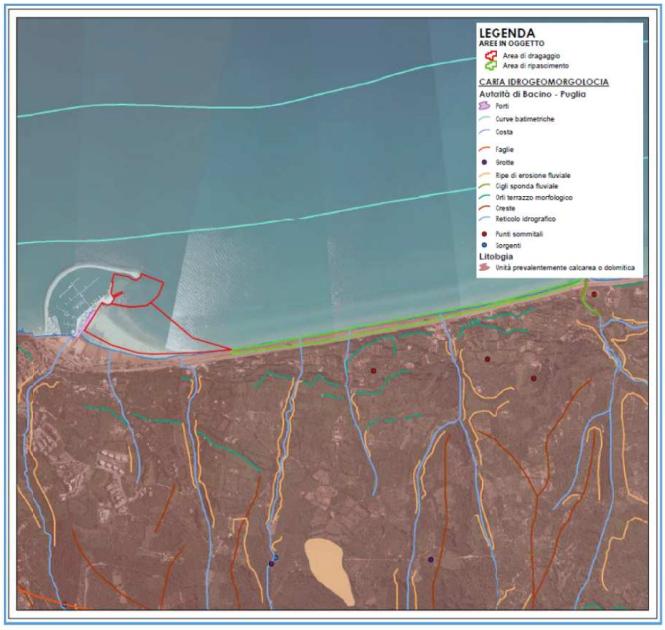

Inquadramento su P.P.T.R. – AdB – Carta idrogeomorfologica

(Cfr. *Studio Preliminare Ambientale*)

GIONE
UGLIA

Descrizione dell'intervento

Dal punto di vista operativo le attività progettuali prevedono (Cfr. *Studio Preliminare Ambientale*):

Attività di dragaggio

L'attività di dragaggio avverrà tramite l'utilizzo di mezzi marittimi tipo Sorbona. L'area interessata dal dragaggio è quella relativa all'imboccatura del porto, e le aree ad est del molo di sottoflutto.

Il sistema di dragaggio è di tipo idraulico aspirante, tramite tubo di aspirazione. Il materiale scavato viene aspirato dalla bocca di aspirazione mediante l'uso di pompe centrifughe. Il materiale è poi ulteriormente sollevato per mezzo del tubo di aspirazione verso la pompa e da qui, attraverso la linea di scarico, viene avviato allo scarico.

Il trasporto orizzontale del materiale dragato dalla zona di dragaggio all'area di deposito,ovvero alla superficie destinata allo stoccaggio dei sedimenti prevista alla radice del molo di sottoflutto, avverrà tramite pompaggio attraverso delle tubazioni. Il pompaggio avviene tramite pompe centrifughe.

Il materiale dragato viene lasciato nell'area di sedimentazione, in modo da perdere parte dell'umidità ed essere poi trasportato nelle aree di ripascimento tramite mezzi meccanici.

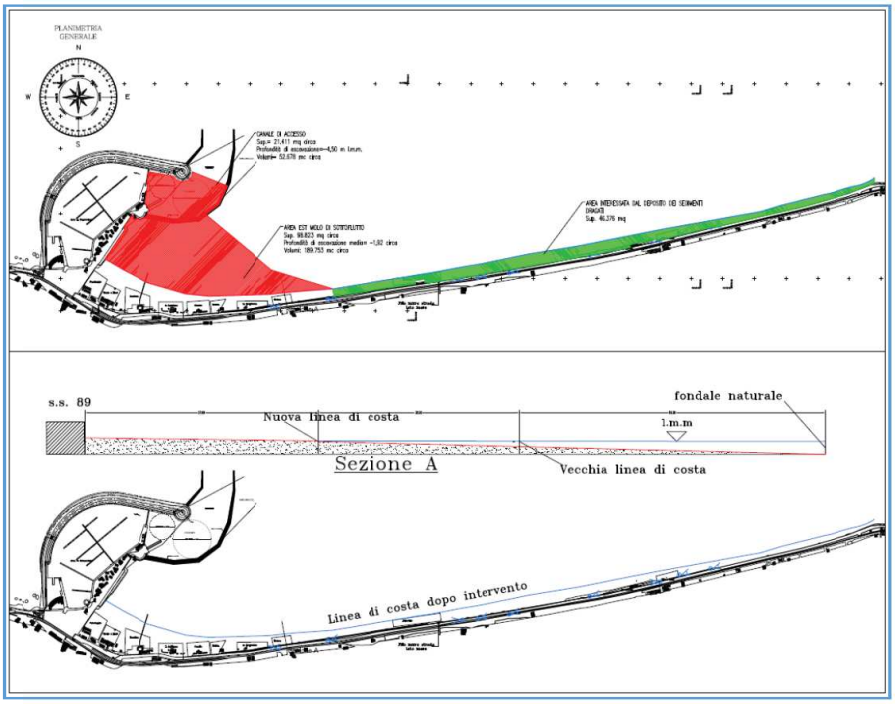

stralcio dal progetto - tav. 7 "Scenari di intervento"

GIONE
UGLIA

Trasporto dei sedimenti dall'area di sedimentazione all'area di ripascimento

Il sedimento stoccato, una volta che ha perso parte dell'umidità, viene caricato tramite escavatori su appositi dumper per essere trasportati lungo il litorale nelle aree destinate al ripascimento.

Durante le attività di trasporto sui dumper si prevede la copertura del carico. Il trasporto avverrà lungo il litorale seguendo il fronte di avanzamento del ripascimento, che ha inizio nella zona est dell'area di dragaggio e avverrà lungo il litorale di levante.

Attività di ripascimento

L'attività di ripascimento prevede l'utilizzo del materiale dragato, nelle aree del litorale di levante fino ad una distanza di circa 2,00-2,50 Km, al fine di ripristinare la linea di riva della spiaggia emersa.

Il materiale, trasportato dai dumper, sarà sversato nell'area oggetto di ripascimento, considerando come fronte di avanzamento del ripascimento, quello che ha inizio nellazona est dell'area di dragaggio e direzione verso levante.

Il materiale la cui idoneità è stata evidenziata nella relazione tecnica "Procedura operativa di campionamento e caratterizzazione dei sedimenti di dragaggio dell'arenile ad est del molo di sottoflutto ai sensi dell'Allegato Tecnico al DM n.173 del 21/09/2016", verrà poi distribuito nelle aree di ripascimento tramite l'utilizzo di pale meccaniche.

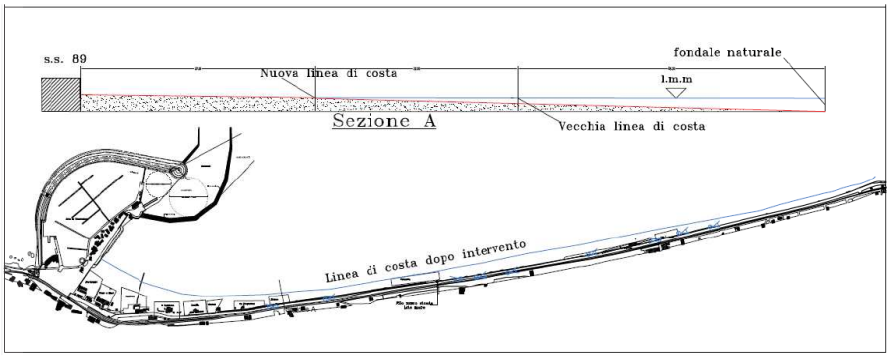

Nuova linea di costa - stralcio dal progetto - tav. 7"Scenari di intervento"

Durante le operazioni di dragaggio si prevede l'utilizzo di panne galleggianti dal fondo fino alla superficie al fine di ridurre eventuale dispersione di elementi in sospensione.

Allo stesso modo durante le fasi di ripascimento si prevede l'utilizzo di barriere antitorbidità, garantendo il contenimento sia di quanto rimosso che di quanto resta in sospensione durante e dopo le fasi di lavoro.

REGIONE PUGLIA

VALUTAZIONI

Considerazioni ai sensi dell'allegato V del D.Lgs. 152/2006

Esaminata la documentazione, valutati gli studi trasmessi al fine della verifica di compatibilità ambientale per gli interventi ivi proposti, richiamati i criteri per la Verifica di assoggettabilità a VIA di cui all'Allegato V alla Parte II del d. lgs. 152/2006, il Comitato valutato e ritenuto quanto segue:

- l'intervento proposto realizza, in via sostanziale e principale, lo sbancamento del litorale emerso (pertanto non un dragaggio) - con un approfondimento dalla quota di calpestio pari a c.ca 1.9m e per un quantitativo di materiale escavato pari a c.ca 189753 mc, - realizzatosi per effetto del barrieramento fisico prodotto dal porto, con conseguente impiego del materiale rinveniente per la rigenerazione dell'arenile eroso lungo la viabilità SS 89;
- le operazioni di dragaggio vere e proprie ineriscono alla realizzazione di un "canale" di accesso al porto, con la realizzazione di un salto batimetrico rispetto al fondale esterno al "canale" di c.ca 4.5m, senza che siano state considerate e valutare le conseguenze sul moto ondoso indotto e relativi effetti sulla sicurezza della navigazione nonché accesso/approdo delle imbarcazioni;
- gli interventi proposti non costituiscono risoluzione durevole alle problematiche per le quali gli stessi sono presentati, tant'è che sebbene in passato già realizzati, oggi vengono nuovamente riproposti, con dispendio di fondi pubblici strutturali impiegati non per interventi strutturali ma per interventi di manutenzione di dubbia sostenibilità;
- non sono valutati gli effetti sulle componenti ambientali interferite dall'esecuzione dell'intervento, con riferimento allo stato dei luoghi ante operam, in corso d'opera e post-operam, sia per l'area oggetto di dragaggio che quella interessata dal ripascimento, e con particolare riferimento alla Identificazione e Caratterizzazione qualitativa e quantitativa:
  - delle biocenosi bentoniche presenti nell'area di escavo;
  - della presenza di aree di nursery;
  - delle popolazioni ittiche demersali con particolare riferimento a specie di interesse commerciale;
  - delle biocenosi e popolazioni ittiche presenti nella aree circostanti il sito di ripascimento;
- non è rappresentata la modalità di gestione dei materiali escavati, con particolare riferimento alla presenza di rifiuti ivi presumibilmente presenti né illustrate le operazioni che si intende effettuare per rimuovere i rifiuti di origine antropica presenti sul fondale delle aree oggetto dei lavori di dragaggio, al fine di evitare che tali rifiuti possano mischiarsi ai sedimenti dragati;
- in merito alle questioni paesaggistiche nel progetto presentato non è valutata la compatibilità ambientale e paesaggistica anche in termini di ammissibilità degli

REGIONE PUGLIA

interventi di sbancamento e ripascimento della sabbia, rispetto a quanto disposto dagli art. 45 e 46 delle NTA del PPTR ed al quadro prescrittivo della scheda d'identificazione e definizione della specifica disciplina d'uso PAE 0157;

ritiene che l'intervento proposto debba essere assoggettato a Valutazione di Impatto Ambientale.

REGIONE PUGLIA

I componenti del Comitato Regionale VIA

n.	Ambito di competenza	CONCORDE o NON CONCORDE con il parere espresso	FIRMA DIGITALE
1	Pianificazione territoriale e paesaggistica, tutela dei beni paesaggistici, culturali e ambientali **Ing. Grazia Maggio**	☒ CONCORDE ☐ NON CONCORDE	Vedi dichiarazione
2	Autorizzazione Integrata Ambientale, rischi di incidente rilevante, inquinamento acustico ed agenti fisici **Ing. Maria Carmela Bruno**	☒ CONCORDE ☐ NON CONCORDE	Vedi dichiarazione
3	Difesa del suolo **Ing. Monica Gai**	☒ CONCORDE ☐ NON CONCORDE	Vedi dichiarazione
4	Tutela delle risorse idriche **Ing. Valeria Quartulli**	☒ CONCORDE ☐ NON CONCORDE	Vedi dichiarazione
5	Lavori pubblici ed opere pubbliche **Ing. Leonardo De Benedettis**	☒ CONCORDE ☐ NON CONCORDE	Vedi dichiarazione
6	Urbanistica **Dott. Maria Nilla Miccoli**	☒ CONCORDE ☐ NON CONCORDE	Vedi dichiarazione
7	Infrastrutture per la mobilità **Dott. Vitantonio Renna**	☒ CONCORDE ☐ NON CONCORDE	Vedi dichiarazione
8	Rifiuti e bonifiche **Dott.ssa Giovanna Addati**	☐ CONCORDE ☐ NON CONCORDE	Assente
	ASSET **Ing. Giuseppe Garofalo**	☒ CONCORDE ☐ NON CONCORDE	Vedi dichiarazione

REGIONE PUGLIA

	Rappresentante della Direzione Scientifica ARPA Puglia **Dott. Nicola Ungaro**	☐ CONCORDE ☐ NON CONCORDE	Assente
	Rappresentate del Dipartimento Ambientale Provincia componente territorialmente dell'ARPA	☐ CONCORDE ☐ NON CONCORDE	Assente
	Rappresentate dell'Autorità di Bacino distrettuale	☐ CONCORDE ☐ NON CONCORDE	Assente
	Rappresentante dell'Azienda Sanitaria Locale territorialmente competente	☐ CONCORDE ☐ NON CONCORDE	Assente
	Esperto in Ingegneria Industriale **Ing. Adriano Ostuni**	☒ CONCORDE ☐ NON CONCORDE	Vedi dichiarazione
	Esperto in scienze marine **Dott.ssa Maria Bianco**	☒ CONCORDE ☐ NON CONCORDE	Vedi dichiarazione

LUPARELLI
FABIANA
30.11
.2020
08:05:11
UTC

DETERMINAZIONE DEL DIRIGENTE SERVIZIO VIA E VINCA 30 novembre 2020, n. 355

P.S.R. Puglia 2014-2020. Misura 8 "Investimenti nello sviluppo delle aree forestali e nel miglioramento della redditività delle foreste". Sottomisura 8.3. "Sostegno ad interventi di prevenzione dei danni al patrimonio forestale causati dagli incendi, da calamità naturali ed eventi catastrofici". Proponente: Comune di Castelluccio Valmaggiore (FG). Valutazione di Incidenza, livello I "fase di screening". ID_5595

La Dirigente *ad interim* del Servizio VIA e VINCA, Dott.ssa Mariangela Lomastro

VISTA la Legge Regionale 4.02.1997 n. 7 e ss.mm.ii.;
VISTO l'art. 5 del D.P.R. n. 357/1997 e ss.mm.ii.:
VISTA la DGR n. 3261 del 28.07.98 con la quale sono state emanate direttive per la separazione delle attività di direzione politica da quelle di gestione amministrativa;
VISTO l'art. 1 c. 1 della L.r. 11/2001 e ss.mm.ii.;
VISTI gli artt. 14 e 16 del D. Lgs. n. 165/2001;
VISTA la D.G.R. n. 304/2006 e ss. mm. e ii.;
VISTO l'art. 18 del D. Lgs. n. 196/2003 "Codice in materia di protezione dei dati personali" in merito ai principi applicabili ai trattamenti effettuati dai soggetti pubblici;
VISTO l'art. 32 della Legge n. 69 del 18.06.2009 che prevede l'obbligo di sostituire la pubblicazione tradizionale all'Albo ufficiale con la pubblicazione di documenti digitali sui siti informatici;
VISTO il Piano di gestione della ZSC "Monte Cornacchia – Bosco Faeto", approvato con D.G.R. del 26 aprile 2010, n. 1083;
VISTA la Determinazione n. 22 dell'1.08.2011 il Direttore dell'area Organizzazione e Riforma dell'Amministrazione della Regione Puglia, in applicazione di quanto stabilito con DPGR n. 675 del 17.06.2011, ha disposto l'assegnazione dell'Ufficio Parchi e Tutela della Biodiversità al Servizio Assetto del Territorio attribuendo le competenze relative alla valutazione di incidenza in capo al Servizio Ecologia;
VISTA la D.G.R. 31 luglio 2015, n. 1518 "*Adozione del modello organizzativo denominato "Modello Ambidestro per l'Innovazione della macchina Amministrativa regionale - MAIA". Approvazione Atto di Alta Organizzazione*";
VISTO il Decreto del Presidente della Giunta Regionale 31 luglio 2015, n. 443 di *"Adozione del modello organizzativo denominato "Modello Ambidestro per l'Innovazione della macchina Amministrativa regionale-MAIA";*

VISTA la D.G.R. n. 1176 del 29/07/2016 e successive proroghe e la D.G.R. n. 211 del 25/02/2020 di conferimento dell'incarico di Dirigente della Sezione Autorizzazioni Ambientali alla dott.ssa Antonietta Riccio;

VISTO l'art. 52 c. 1 della L.r. del 29 dicembre 2017, n. 67 che, modificando l'art. 23 c. 1 della L.r. n. 18/2012, ha stabilito quanto segue: "*Al fine di accelerare la spesa sono attribuiti alla Regione i procedimenti di valutazione di impatto ambientale, valutazione di incidenza e autorizzazione integrata ambientale inerenti ai progetti per i quali, alla data di presentazione della relativa istanza, è stata avanzata nei confronti della Regione Puglia, o suoi organismi strumentali, anche domanda di finanziamento a valere su risorse pubbliche*"
VISTA la D.G.R. n. 2442 del 21/12/2018 "*Rete Natura 2000. Individuazione di Habitat e Specie vegetali e animali di interesse comunitario nella Regione Puglia*"
VISTA la D.G.R. n. 218 del 25/02/2020 "*Rete Natura 2000. Aggiornamento Formulari Standard. Presa d'atto*"
VISTA la Determina n. 11 del 13 maggio 2020 della Direzione del Dipartimento Risorse Finanziarie e Strumentali, Personale ed Organizzazione con cui è stato conferito l'incarico di direzione ad interim del Servizio VIA e VINCA alla Dott.ssa Mariangela Lomastro
VISTA la Determina dirigenziale n. 176 del 28/05/2020 della Sezione Autorizzazioni Ambientali recante "*Atto di organizzazione interna della Sezione Autorizzazioni Ambientali e Servizi Afferenti*"

PREMESSO che:
- con nota prot. n. 2018 del 02/10/2019, ed acquisita dalla Sezione Autorizzazioni Ambientali al prot. prot.

AOO_089/03/10/2019 n. 11903, il Comune di Castelluccio Valmaggiore trasmetteva l'istanza richiedendo l'espressione del parere di Valutazione di incidenza (screening) allegando al documentazione prevista dalla D.G.R. n. 304/2006 e s.m. e i.;

- con nota prot. AOO_089/02/01/2020 n. 29, il Servizio VIA e VINCA ai fini della procedibilità della istanza presentata, rappresentava la necessità che l'Amministrazione comunale proponente provvedesse a trasmettere l'attestazione del versamento degli oneri istruttori ex art. 9 della LR 17/2007 a favore della Regione Puglia entro e non oltre venti giorni dal ricevimento della medesima nota;
- con nota prot. AOO_089/21/02/2020 n. 2585, il Servizio VIA e VINCA ritenendo che il proponente non avesse trasmesso quanto richiesto entro il termine stabilito nella nota prot. n. 29/2020, disponeva l'archiviazione del procedimento in oggetto, ai sensi dell'art. 7 comma 6 lettera a) del Regolamento regionale n. 13/2015;
- con nota prot. n. 3269 dell'11/11/2020, acquisita al prot. AOO_089/12/11/2020 n. 14225, il Comune di Castelluccio Valmaggiore rappresentava di aver adempiuto a quanto richiesto dal Servizio VIA e VINCA con la nota prot. n. 29/2020 fornendo l'attestazione del pagamento degli oneri istruttori avvenuto con nota in data 14/01/2020 e trasmesso con nota prot. n. 156 del 15/01/2020 e acquisita al prot. AOO_089/16/01/2020 n. 705;

si procede quindi in questa sezione, valutati gli atti amministrativi e la documentazione tecnica fornita, ad illustrare le risultanze dell'istruttoria relativa alla fase 1 di "*screening*"

Descrizione dell'intervento

Secondo quanto riportato nel documento "Relazione tecnica" (p. 1 e segg.), le opere in progetto sono finalizzati al miglioramento strutturale e compositivo della compagine boschiva oggetto di intervento "*caratterizzata dalla presenza di conifere in condizioni fitosanitarie precarie*" al fine di ottenere un soprassuolo più resistente e resiliente agli incendi boschivi. Gli interventi sono costituiti quindi, da un lato, da tagli di diradamento selettivi a carico delle piante soggette ad attacchi parassitari e successive spalcature sulle piante non assoggettate al diradamento, dall'altro, dal rinfoltimento mediante la piantagione di 1.575 piantine di cerro (41%), roverella (34%), carpino orientale (17%) e acero campestre (8%).

L'intensità del diradamento è nell'ordine del 15% dell'area basimetrica totale e il materiale legnoso di piccolo diametro sarà cippato in loco.

Descrizione del sito di intervento

Gli interventi precedentemente descritti sono ubicati nelle particelle n. 6, particelle 9, 10, 66 e 67 del Comune di Castelluccio Valmaggiore per un'estensione complessiva di 20,075 ettari. L'area di intervento, è interamente ricompresa nel ZSC "Monte Cornacchia - Bosco Faeto" (IT9110003). L'area di intervento è classificata dal vigente PAI come PG2.

Da quanto descritto nella relazione tecnica, le superfici boscate oggetto di intervento sono costituite prevalentemente da rimboschimenti realizzati negli anni '50 con pino d'Alepppo e cipresso sempreverde. Attualmente il popolamento ha una densità media di circa 800 piante/ha

Dalla lettura congiunta relativo formulario standard[1] relativo alla predetta ZSC al quale si rimanda per gli approfondimenti relativi alle specie di cui agli Allegati delle Direttive Habitat e Uccelli e degli strati informativi di cui alla D.G.R. n. 2442/2018, si rileva che nell'area di intervento non sono presenti habitat riportati nelle predette fonti informative.

Si richiamano inoltre i seguenti obiettivi di conservazione così come riportati dal vigente Piano di gestione della per la ZSC in cui ricade l'area di intervento:

- conservazione e ripristino degli habitat steppici;
- protezione dei siti di nidificazione e incremento delle risorse trofiche delle specie d'interesse comunitario

Dalla ricognizione condotta in ambito G.I.S. dei beni paesaggistici (BP) e degli ulteriori contesti paesaggistici

[1] ftp://ftp.minambiente.it/PNM/Natura2000/TrasmissioneCE_dicembre2017/schede_mappe/Puglia/SIC_schede/Site_IT9110035.pdf

(UCP) individuati dal Piano Paesaggistico Territoriale della Regione Puglia (PPTR), approvato con D.G.R. n. 176 del 16 febbraio 2015, si rileva che l'area di intervento ricade nei seguenti BP e UCP:

6.1.1 - Componenti geomorfologiche

- UCP - Versanti

6.1.2 - Componenti idrologiche

- BP - Fiumi, torrenti, corsi d'acqua iscritti negli elenchi delle acque pubbliche (Rio Freddo)
- UCP - Aree soggette a vincolo idrogeologico;

6.2.1 - Componenti botanico-vegetazionali

- BP - Boschi;

6.2.2 - Componenti delle aree protette e dei siti naturalistici

- UCP - Siti di rilevanza naturalistica (ZSC "Monte Cornacchia - Bosco Faeto")

6.3.1 - Componenti culturali

- BP – Zone di interesse archeologico

Ambito di paesaggio: Monti Dauni
Figura territoriale: Monti Dauni settentrionali

preso atto che:

- con nota prot. n. 13026 del 12/11/2019, l'Autorità di Bacino Distrettuale dell'Appennino Meridionale ha espresso parere di compatibilità al PAI per gli interventi previsti nell'ambito della Misura 8 del PSR Puglia 2014/2020, subordinandolo alla verifica delle prescrizioni ivi riportate

evidenziato che

- con Determinazione dirigenziale n. 391 del 20.11.2019, l'Autorità di gestione del PSR Puglia 2014/20 ha acquisito il parere complessivo di compatibilità al PAI espresso dall'ABDAM con la predetta nota prot. n. 13026/2019, approvando le modalità per l'adesione allo stesso da parte dei beneficiari interessati, disciplinando altresì che la verifica delle prescrizioni del suddetto parere venga eseguita dal Responsabile di Sottomisura con l'acquisizione della comunicazione di inizio lavori ovvero dagli Uffici del Dipartimento Agricoltura, Sviluppo Rurale ed Ambientale con le domande di pagamento degli acconti su Stato di Avanzamento lavori nonché con la domanda di saldo;

considerato che:

- l'intervento previsto non è in contrasto con quanto disposto dagli Obiettivi di conservazione sopra richiamati;

Considerati gli atti del Servizio ed alla luce delle motivazioni sopra esposte, che si intendono qui integralmente richiamate, sulla base degli elementi contenuti nella documentazione presentata e a conclusione della procedura di *screening* di incidenza, si ritiene che il progetto in esame sebbene non direttamente connesso con la gestione e conservazione del ZSC "Monte Cornacchia - Bosco Faeto" (IT9110003) non determinerà incidenza significativa ovvero non pregiudicherà il mantenimento dell'integrità del sito con riferimento agli specifici obiettivi di conservazione sopra richiamati e che pertanto non sia necessario richiedere l'attivazione della procedura di valutazione appropriata

Verifica ai sensi del D.Lgs. n. 196/2003 Garanzia della riservatezza La pubblicazione dell'atto all'albo, salve le garanzie previste dalla L. 241/90 e s.m.i. in tema di accesso ai documenti amministrativi, avviene nel rispetto della tutela della riservatezza dei cittadini, tenuto conto di quanto disposto dal D.Lgs. 196/2003 in materia di protezione dei dati personali, nonché dal vigente Regolamento Regionale n. 5/2006 per il trattamento dei dati sensibili e giudiziari. Ai fini della pubblicazione legale, l'atto destinato alla pubblicazione è redatto in modo da evitare la diffusione di dati personali identificativi non necessari, ovvero il riferimento a dati sensibili. Qualora tali dati fossero indispensabili per l'adozione dell'atto, essi sono trasferiti in documenti

separati esplicitamente richiamati. Non ricorrono gli obblighi di cui agli artt. 26 e 27 del D. Lgs 14 marzo 2013 n. 33.
"Copertura finanziara ai sensi della L.R. 28/2001 e ss.mm.ii." **Il presente provvedimento non comporta implicazioni di natura finanziaria sia di entrata che di spesa e dallo stesso non deriva alcun onere a carico del bilancio regionale.**

DETERMINA

- **di non richiedere l'attivazione della procedura di valutazione appropriata** per il progetto presentato nell'ambito del P.S.R. Puglia 2014-2020. Misura 8 "Investimenti nello sviluppo delle aree forestali e nel miglioramento della redditività delle foreste". Sottomisura 8.3 "*Sostegno ad interventi di prevenzione dei danni al patrimonio forestale causati dagli incendi, da calamità naturali ed eventi catastrofici*". Azioni 2 e 3 nel Comune di Castelluccio Valmaggiore (FG) per le valutazioni e le verifiche espresse in narrativa;
- **di dichiarare l'immediata esecutività del presente provvedimento**
- di precisare che il presente provvedimento:
  - è riferito a quanto previsto dalla L.r. 11/2001 e ss.mm.ii. relativamente alla sola Valutazione di incidenza secondo le disposizioni della D.G.R. 304/2006 e ss.mm. e ii.;
  - non sostituisce altri pareri e/o autorizzazioni eventualmente previsti ai sensi delle normative vigenti
  - ha carattere preventivo e si riferisce esclusivamente alle opere a farsi;
  - fa salve tutte le ulteriori prescrizioni, integrazioni o modificazioni relative al progetto in oggetto introdotte dagli Uffici competenti, anche successivamente all'adozione del presente provvedimento, purché con lo stesso compatibili;
  - è in ogni caso condizionato alla legittimità dei provvedimenti e degli atti amministrativi connessi e presupposti, di competenza di altri enti pubblici a ciò preposti;
  - il proponente ha l'obbligo di comunicare la data di inizio delle azioni o delle attività alle autorità di vigilanza e sorveglianza competenti;
- di notificare il presente provvedimento al soggetto proponente: Comune di Castelluccio Valmaggiore;
- di trasmettere il presente provvedimento, ai fini dell'esperimento delle attività di alta vigilanza e sorveglianza, alla Sezione Vigilanza Ambientale, al Servizio Parchi e Tutela della Biodiversità, all'Autorità di Bacino Distrettuale dell'Appennino Meridionale (Sede Puglia), all'Autorità di Gestione del PSR Puglia, e all'Arma dei Carabinieri (Gruppo Carabinieri Forestali di Foggia e Stazione Carabinieri Forestale di Biccari);
- di far pubblicare il presente provvedimento sul BURP e sul Portale Ambientale dell'Assessorato alla Qualità dell'Ambiente;
- di trasmettere copia conforme del presente provvedimento al Servizio Segreteria della Giunta Regionale.

Ai sensi dell'art. 3 comma 4 della L. n. 241/90 e smi, avverso il presente provvedimento potrà essere presentato ricorso giurisdizionale al Tribunale Amministrativo Regionale entro 60 giorni (sessanta) dalla data di notifica dello stesso, ovvero ricorso straordinario al Presidente della Repubblica entro 120 (centoventi) giorni.

La Dirigente *ad interim* del Servizio VIA e VINCA
(Dott.ssa Mariangela LOMASTRO)

DETERMINAZIONE DEL DIRIGENTE SERVIZIO VIA E VINCA 1 dicembre 2020, n. 359

D.Lgs. n. 152/2006 e smi, L. 241/1990 e smi e L.R. n. 11/2001 e smi –ID VIA 568 Verifica di ottemperanza ex art. 28 del D.Lgs. n. 152/2006 e ss.m.ii. della documentazione tecnica richiesta nel "Quadro delle condizioni Ambientali" allegato alla D.D. n. 75 del 26.04.2018 relativa al "Progetto definitivo per il potenziamento dell'impianto di depurazione a servizio dell'agglomerato di San Ferdinando di Puglia (Bat)- P1183"
Proponente: Acquedotto Pugliese S.p.a. sede legale in Via Salvatore Cognetti, 36 Bari.

IL DIRIGENTE ad interim del SERVIZIO VIA-VIncA

VISTA la L.R. 4 febbraio 1997 n.7 "*Norme in materia di organizzazione della Amministrazione Regionale*" ed in particolare gli artt. 4 e 5.

VISTA la D.G.R. 28 luglio 1998 n. 3261, avente ad oggetto "*Separazione delle attività di direzione politica da quelle di gestione amministrativa. Direttiva alle strutture regionali*".

VISTI gli artt. 14 e 16 del D.Lgs.30 marzo 2001, n. 165 "*Norme generali sull'ordinamento del lavoro alle dipendenze delle amministrazioni pubbliche*".

VISTO l'art.18 del D.Lgs. 30 giugno 2003, n. 196 "*Codice in materia di protezione dei dati personali*" ed il Reg. 2016/679/UE.

VISTO l'art.32 della L. 18 giugno 2009 n.69 "*Disposizioni per lo sviluppo economico, la semplificazione, la competitività nonché in materia di processo civile*".

VISTO il D. Lgs. n. 33 del 14/03/2013 recante "*Riordino della disciplina riguardante gli obblighi di pubblicità, trasparenza e diffusione delle informazioni da parte delle Pubbliche Amministrazioni*";

VISTA il D.P.G.R. Puglia 31 luglio 2015, n. 443 con cui è stato adottato l'atto di alta Organizzazione della Presidenza e della Giunta della Regione Puglia che ha provveduto a ridefinire le strutture amministrative susseguenti al processo riorganizzativo "MAIA".

VISTA la D.G.R. n 458 del 08/04/2016 avente ad oggetto "*Applicazione articolo 19 del Decreto del Presidente della Giunta regionale 31 luglio 2015, n. 443 – Attuazione modello MAIA. Definizione delle Sezioni di Dipartimento e delle relative funzioni*".

VISTO il D.P.G.R. 17/05/2016 n. 316 avente per oggetto "*Attuazione modello MAIA di cui al Decreto del Presidente della Giunta Regionale 31 luglio 2015 n. 443. Definizione delle Sezioni di Dipartimento e delle relative funzioni*".

VISTE le *Linee guida per la gestione degli atti Dirigenziali come documenti originali informatici con il sistema CIFRA1*, trasmesse dal Segretariato Generale della Giunta regionale con nota prot. A00_22/652 del 31.03.2020;

VISTA la Determinazione Dirigenziale del Direttore del Personale della Regione Puglia n. 006/DIR/2020/0011 del 13/05/2020 di conferimento dell'incarico a.i. di Dirigente del Servizio VIA e VIncA della Sezione Autorizzazioni Ambientali alla dott.ssa Mariangela Lomastro.

VISTA la Determinazione Dirigenziale del Dirigente della Sezione Autorizzazioni Ambientali n. 089/DIR/2020/0176 del 28/05/2020 "Atto di Organizzazione interna della Sezione Autorizzazioni Ambientali e Servizi afferenti"

VISTI:

- la L. 7 agosto 1990 n.241 "*Nuove norme in materia di procedimento amministrativo e di diritto di accesso ai documenti amministrativi*" e s.m.i.;

- il D.Lgs. 3 aprile 2006 n.152 "*Norme in materia ambientale*" e s.m.i.;
- la L.R. 12 aprile 2001 n.11 "*Norme sulla valutazione dell'impatto ambientale*" e s.m.i.;
- la L.R. 14 giugno 2007 n.17 "*Disposizioni in campo ambientale, anche in relazione al decentramento delle funzioni amministrative in materia ambientale*" e s.m.i.;
- il R.R. 17 maggio 2018 n.07 "*Regolamento per il funzionamento del Comitato Regionale per la Valutazione di Impatto Ambientale";*
- l'art. 4 comma 2 del Decreto Legge 18 aprile 2019 n. 32 *"Disposizioni urgenti per il rilancio del settore dei contratti pubblici, per l'accelerazione degli interventi infrastrutturali, di rigenerazione urbana e di ricostruzione a seguito di eventi sismici",* convertito con modificazioni dalla L. 14 giugno 2019, n. 55.

CONSIDERATI gli atti del procedimento, di seguito compendiati:

- nota prot. n. 49837 del 03.08.2020, acquisita al protocollo della Sezione Autorizzazioni Ambientali n. AOO_089/9920 del 21.08.2020, con cui il Proponente ha trasmesso istanza per l'avvio del procedimento ex art. 28 co.3 del D. Lgs. 152/2006, al fine della verifica dell'ottemperanza delle condizioni ambientali stabilite nel provvedimento di Verifica di Assoggettabilità a Valutazione di Impatto Ambientale emesso dalla Sezione Autorizzazioni Ambientali della Regione Puglia, con Determinazione Dirigenziale n. 75 del 26.04.2018, corredata dalla seguente documentazione:
  - *II054P-PE-CA001 - Relazione sistema di controllo automazione;*
  - *II054P-PE-CS003 - CSA - Opere elettromeccaniche;*
  - *II054P-PE-DS005_Planimetria di progetto;*
  - *II054P-PE-DS008_Planimetria opere elettromeccaniche;*
  - *II054P-PE-PS001.01 - PSC Parte generale;*
  - *II054P-PE-PS002.01 - PSC Fasi lavorative;*
  - *II054P-PE-PS003 - PSC Fascicolo informazioni;*
  - *II054P-PE-RA002 - Piano Monitoraggio Ambientale;*
  - *II054P-PE-RD001.01 - Relazione descrittiva generale;*
  - *II054P-PE-RI001 - Relazione idraulica;*
  - *II054P-PE-RP001.01 - Relazione tecnica di processo;*
  - *RELAZIONE DI OTTEMPERANZA.*
- nota prot. n. AOO_089/12534 del 20/10/2020, con cui il Servizio VIA e VIncA della Regione Puglia ha richiesto - ai sensi e per gli effetti dell'art. 28 co.2 del D. Lgs. 152/2006 – alla Provincia BAT- Ente Gestore del Parco R.N. dell'Ofanto, Autorità Idrica Pugliese, Sezioni Gestione Sostenibili e Tutela delle Risorse Forestali e Naturali-Fg e Risorse Idriche della Regione Puglia, di fornire il proprio contributo istruttorio;
- nota prot. n. 4518 del 10/11/2020, acquisita al prot. della Sezione Autorizzazioni Ambientali n. AOO_089/14099 del 10/11/2020, con cui AIP Autorità Idrica Pugliese ha trasmesso il proprio contributo istruttorio ai sensi del comma 2 dell'art. 28 del D.Lgs. . 152/2006 di cui si riporta uno stralcio*"….omissis.... per quanto fin qui detto, si ritiene che il progetto in oggetto abbia tenuto in debito conto le raccomandazioni espresse da AIP, ferma restando la necessità di rispettare quanto stabilito nella determina di autorizzazione alla spesa. La cui verifica per corretto adempimento è stata demandata al RUP di AQP.";*

  il Servizio VIA e VIncA della Regione Puglia, ai sensi della Disposizione Dirigenziale n. AOO_089/3509

del 09.03.2020, ha esperito l'attività istruttoria di verifica ex art. 28 del D.Lgs.n. 152/2006 e smi, rilevando quanto di seguito riportato.

EVIDENZIATO CHE:

- il Servizio VIA e VIncA della Regione Puglia, richiamate le disposizioni di cui all'art.28 del d. lgs. 3 aprile 2006, n. 152 e ss.mm.ii., ai sensi del co. 2 del medesimo articolo, è Autorità Competente alla verifica dell'ottemperanza delle condizioni indicate nel provvedimento ambientale e si avvale dei "soggetti individuati per la verifica di ottemperanza" come specificati. I suddetti Soggetti provvedono a concludere l'attività di verifica entro il termine di cui all'articolo 28, comma 3, del decreto legislativo 3 aprile 2006, n. 152 e ss.mm.ii., comunicandone tempestivamente gli esiti all'Autorità Competente, come in epigrafe individuata. In caso contrario, così come previsto al comma 4 del sopra citato articolo 28, le attività di verifica sono svolte dall'Autorità Competente;

VISTO:

la Determinazione Dirigenziale n. 75 del 26/04/2018, con cui la Sezione Autorizzazioni Ambientali della Regione Puglia ha ritenuto di escludere dalla procedura di valutazione di impatto ambientale per il progetto proposto dalla Società Acquedotto Pugliese Spa con sede legale in Bari alla Via Salvatore Cognetti, 36 inerente all'istanza di *"Verifica di Assoggettabilità a Valutazione di Impatto Ambientale per l'intervento denominato Progetto definitivo per il potenziamento dell'impianto di depurazione a servizio dell'agglomerato di San Ferdinando di Puglia (Bat)", subordinandone l'efficacia all'ottemperanza delle condizioni ambientali indicante* nell'Allegato della suddetta Determinazione Dirigenziale;

il Quadro delle Condizioni Ambientali, allegato alla Determinazione Dirigenziale 75 del 26/04/2018, i tempi e le specifiche modalità di attuazione stabilite nel richiamato.

EVIDENZIATO CHE:

- gli elaborati esaminati, inviati dal Proponente ai fini della verifica di ottemperanza alle prescrizioni impartite dalla D.D. n. 75 del 26/04/2018, sono stati pubblicati sul sito web della Regione Puglia "*il Portale Ambientale della Regione Puglia"* al link:
  http://ambiente.regione.puglia.it/portal/VIA/Elenchi/Procedure+VIA

DATO ATTO CHE:

- con riferimento alla verifica di ottemperanza ex art. 28 del TUA per le prescrizioni e condizioni ambientali a cui è subordinata l'efficacia del provvedimento di VIA emesso con DD n.75 del 26/04/2018, la documentazione acquisita agli atti consente la seguente valutazione:

Quadro della verifica di ottemperanza alle prescrizioni impartite con D.D.n. 75 del 26/04/2018

	PRESCRIZIONE	CONSIDERAZIONI	ESITO VERIFICA
A	**PROVINCIA BAT (Ente Gestore del Parco R.N. dell'Ofanto)** **Fase di realizzazione/esercizio** – Dovrà essere garantito il rispetto di Tab. 1 e Tab. 2 come valori puntuali durante la fase di cantiere. (Verbale di Conferenza di Servizi del 07.12.206).	☐ Ottemperato ☒**Non ottemperato** ☐Da Integrare ☐Non presente ☐Altro Ente	*(Rif." Relazione di ottemperanza " e "CSA-Opere transiente")* Il Proponente dichiara (pag. 5 della Relazione di Ottemperanza) che "*il progetto prevede l'adozione di diversi sistemi, quali tubazioni provvisorie, sistemi di stoccaggio e dosaggio temporanei atti a garantire il rispetto dei limiti indicati anche durante la fase di cantiere*". A titolo esemplificativo (pag. 120 del CSA art. 80 AP. Opere Transiente) ma on esaustivo si elencano:1"*.noleggio di motopompa per garantire il sollevamento provvisorio dei liquami;2.noleggio sistema di stoccaggio e dosaggio di ossigeno liquido per potenziare le fasi ossidative durante le fasi di cantiere in cui l'impianto lavorerà con una sola linea biologica;3.noleggio sistema di stoccaggio e dosaggio di fonti esterne di carbonio per potenziare le fasi di denitrificazione durante le fasi di cantiere in cui l'impianto lavorerà con una sola linea biologica; 4.noleggio sistema di stoccaggio e dosaggio di cloruro ferrico per migliorare la sedimentabilità delle biomasse;5 noleggio impianto mobile di disidratazione meccanica dei fanghi.* *Nella fornitura sono compresi tutti i materiali e quant'altro necessario per garantire la fornitura completa e funzionante."* **La prescrizione dovrà essere ottemperata in fase di realizzazione/esercizio dell'impianto**.

B	**AUTORITA' IDRICA PUGLIESE** **Fase di progetto/ante-operam/prima dell'inizio dei lavori** – l'intervento garantisca l'adeguamento e il potenziamento dell'impianto nella sua complessità per tutte le linee, comprendendo anche le attività finalizzate all'adeguamento alle norme di legge in materia di igiene e sicurezza, nonché al D.Lgs. n. 152/06 e alla L.R n. 23/2015 in termini di emissioni in atmosfera ed al Regolamento Regionale n. 26/2013 e s.m.i. in riferimento alle acque meteoriche di dilavamento e prima pioggia; – gli interventi previsti nel progetto integrino gli interventi di Manutenzione Straordinaria già programmati sull'impianto e siano con essi compatibili, non pregiudicandone la funzionalità; – a conclusione dell'intervento sia possibile monitorare i parametri qualitativi e quantitativi che caratterizzano i reflui, almeno nelle sezioni di arrivo e di uscita.	**☒ Ottemperato** ☐Non ottemperato ☐Da Integrare ☐Non presente ☐Altro Ente	*Rif." nota prot. n. 4518 del 10/11/2020 di AIP)* Nota prot. n. 4518 del 10/11/2020 di AIP acquisita agli atti del procedimento e che costituisce l'Allegato 1 "ID VIA 568_Contributo AIP" della presente Determinazione.
C	**SEZIONE GESTIONE SOSTENIBILE E TUTELA DELLE RISORSE FORESTALI E NATURALI-FG** **Fase di progetto/ante-operam/prima dell'inizio dei lavori** – nei successivi livelli di progettazione AQP acquisisca specifico parere dalla - Sezione Gestione Sostenibile e tutela delle risorse forestali e naturali – FG;	**☒ Ottemperato** ☐Non ottemperato ☐Da Integrare ☐Non presente ☐Altro Ente	*(Rif." Relazione Ottemperanza)* Il proponente dichiara (cfr. pag 6 della Relazione Ottemperanza) che *"il parere favorevole è stato acquisito dal Dipartimento Agricoltura, Sviluppo rurale e ambientale della Regione Puglia-Servizio territoriale di Foggia con nota prot.AOO_180/70849 del 08/10/2019"*
D	**SEZIONE RISORSE IDRICHE** **Fase di progetto/ante-operam/prima dell'inizio dei lavori** 1. il presidio depurativo dovrà essere in grado di raggiungere i valori limite di emissione previsti dal DM n. 185/03 ai fini del riutilizzo irriguo, come previsto dal vigente PTA;"	**☒ Ottemperato** ☐Non ottemperato ☐Da Integrare ☐Non presente ☐Altro Ente	*Rif." Relazione di ottemperanza" "Relazione di processo" e "Relazione descrittiva generale")* <u>Prescrizione 1:</u> Il proponente dichiara (pag. 6 della Relazione di Ottemperanza) che "*l'impianto è stato dimensionato per garantire il rispetto dei limiti indicati, in particolare con l'inserimento della sezione biologica e alla presenza, allo stato attuale, della stazione di microfiltrazione.*" Il proponente dichiara ancora (pag. 12 della Relazione di Processo) in merito all'istallazione di una stazione di microfiltrazione che " *la nuova filiera di progetto dell'impianto di depurazione di San Ferdinando sarà in grado di restituire un refluo trattato adeguato ai limiti previsti dalla norma per la dispersione sul suolo (Tab.4 dell'Allegato 5 alla Parte III del d.lgs. n. 152/2006) nonché per il riutilizzo in agricoltura così come previsto dal PTA."*

	2. Richiamando inoltre i contenuti della nota prot. A00_5351 del 20.06.2017 avente od oggetto "Regolamento Regionale n. 13 del 22.5.2017.- Chiarimenti" si prescrive che l'intervento in oggetto dovrà rispettare le norme contenute nell'allegato 8.3 sul dimensionamento degli impianti del citato regolamento.		Prescrizione 2: Il proponente dichiara (pag. 48 della Relazione tecnica di processo) che " *a seguito delle modifiche del nuovo RR 13/2017…omissis…vengono elencati di seguito gli interventi previsti al fine di adeguare il progetto definitivo alle nuove prescrizioni: 1_verifica della volumetria della vasca di equalizzazione esistente in grado di contenere almeno un volume pari a 1/3 del volume medio giornaliero (come richiesto dal RR 13/2017);2_realizzazione di un by-pass generale che partendo dall'opera di sfioro della vasca di equalizzazione adducano il surplus di volume a valle dell'impianto nel pozzetto finale di scarico, previa apposita disinfezione finale per gli impianti con potenzialità maggiore di 20.000 AE"*
E	**SEZIONE AUTORIZZAZIONI AMBIENTALI** 1. Le lavorazioni devono effettuarsi assicurando in ogni fase il mantenimento degli standard minimi di qualità dello scarico nel fiume Ofanto ai limiti imposti dal D.lvo 152/2006; 2. Siano controllate e mantenute nei limiti normativi le emissioni odorigene, di rumore e di polvere adoperando per l'organizzazione e l'esecuzione delle lavorazioni le migliori pratiche e tecnologie applicabili allo scopo.	☐ Ottemperato ☒**Non ottemperato** ☐Da Integrare ☐Non presente ☐Altro Ente	*(Rif." Relazione di ottemperanza " e "CSA-Opere transiente")* Prescrizione 1: Il Proponente dichiara (pag. 5 della Relazione di Ottemperanza) che "*il progetto prevede l'adozione di diversi sistemi, quali tubazioni provvisorie, sistemi di stoccaggio e dosaggio temporanei atti a garantire il rispetto dei limiti indicati anche durante la fase di cantiere*". **La verifica del mantenimento degli standard minimi di qualità dello scarico dovrà essere validata anche in fase di realizzazione/ di cantiere** Prescrizione 2: il proponente dichiara che la prescrizione è stata recepita nel PSC (pag. 7 della Relazione di Ottemperanza) che sono previsti *"…..interventi per limitare la diffusione delle polveri: le imprese esecutrici*

			avranno l'obbligo:1_le piste, i piazzali di lavoro o di stoccaggio, il sedime delle opere in costruzione devono essere bagnati periodicamente per evitare l'emissione di polveri;2_limitare la velocità dei mezzi di cantiere a 15 Km/h;3_predisporre procedura di pulizia delle ruote con getti di acqua in fase di uscita dal cantiere;4_manutenere regolarmente i mezzi d'opera;5_i cumuli di materiale da ri-utilizzare devono essere situati in zona lontana dagli insediamenti esistenti;6_utilizzare i teli di protezione (copertura) dai cassoni dei mezzi di trasporto:7_eventualmente utilizzare cannoni nebulizzatori per abbattere la produzione di polvere. *<u>Interventi di protezione acustica</u>: si è previsto di predisporre procedura di verifica della emissione acustica in fase di cantiere e procedere all'eventuale richiesta di deroga temporanea dai limiti normativi al comune interessato."* **Il Proponente demanda la verifica della emissione acustica alla fase di cantiere pertanto si ritiene non ottemperata.**
	3. Non vi siano interferenze in sito di tipo diretto o indiretto con l'equilibrio dei corpi idrici superficiali e sotterranei mantenendo la profondità dei manufatti e delle fondazioni al di sopra dei livelli di circolazione della falda in acquifero calcareo.		<u>Prescrizione 3:</u> Il Proponente dichiara (pag.7 della Relazione di Ottemperanza) che *"nel corso dello scavo di fondazione della vasca di ossidazione si prevede un aggottamento delle acque di falda per consentire le lavorazioni previste.* *Considerate le portate emunte, nel caso di maggiore permeabilità pari a 1100 l/h (0.3 l/s), l'effetto sarà temporaneo e limitato all'intorno dello scavo.* *Una volta completato il lavoro , la falda tornerà ai livelli preesistenti l'intervento.* *In esercizio, la presenza della vasca non influirà sulla portata*

			complessiva, né sul livello della falda stessa in quanto essa costituirà solo un ostacolo puntuale alla direzione dell'acquifero , nel senso che i flussi superficiali saranno lievemente deviati rispetto alla situazione attuale per un'ampiezza di circa 50 m. In questa zona, a valle idrogeologica dell'impianto, non risultano essere attivi captazioni o prelievi delle acque di falda e quindi non si prevede alcun effetto sugli usi attuali della risorsa. Non si prevede inoltre alcuna variazione conseguente alla presenza della vasca. **Si rilevano interferenze dirette sulla falda pertanto la prescrizione si ritiene non ottemperata.**
	4. Le verifiche di ottemperanza sono demandate al RUP del proponente ed alla direzione dei lavori per gli aspetti di competenza.		<u>Prescrizione 4:</u> Il proponente dichiara (pag. 8 della Relazione di Ottemperanza) che "*Il RUP si farà carico della verifica puntuale"* **La prescrizione si ritiene non ottemperata.**
	5. Si ottemperi alla predisposizione di un piano di gestione e monitoraggio ambientale utile ad assicurare le migliori prestazioni ai processi di trattamento ed alle tecnologie impiegate al fine di assicurare la massimo mitigazione di emissioni odorigene, rumore, polveri e assicurare la migliore qualità delle acque da destinare allo scarico nel fiume Ofanto.		<u>Prescrizione 5:</u> Il proponente dichiara (pag. 8 della Relazione di Ottemperanza) che "*il PMA sarà sottoposto per approvazione ad ARPA Puglia"* **La prescrizione si ritiene non ottemperata.**

DATO ATTO CHE:

- tutta la documentazione afferente al procedimento amministrativo è conservata agli atti della Sezione Autorizzazioni Ambientali;

VISTE:

- le scansioni procedimentali svolte per il procedimento IDVIA 568 in epigrafe e valutata la documentazione progettuale trasmessa dal Proponente;
- il contributo istruttorio rilasciato dall' Autorità Idrica Pugliese ai sensi del co. 2 dell'art. 28 del D.Lgs. n. 152/2006 e ss.mm.ii;
- l'attività istruttoria svolta dal Servizio VIA e VIncA della Regione Puglia

RITENUTO che, attese le scansioni procedimentali svolte, sulla scorta dell'istruttoria tecnica condotta dal Servizio VIA e VIncA della Regione Puglia, **sussistano** i presupposti per procedere alla conclusione del procedimento ex art. 28 del D.Lgs. 152/2006 e ss.mm.ii. inerente al progetto in oggetto, proposto dalla Società Acquedotto Pugliese S.p.a.

Verifica ai sensi del Regolamento 2016/679/UE e del D.Lgs. 196/2003 e s.m.i. come modificato dal D.Lgs. n. 101/2018

Garanzia della riservatezza

La pubblicazione dell'atto all'albo, salve le garanzie previste dalla L. 241/90 e s.m.i. in tema di accesso ai documenti amministrativi, avviene nel rispetto della tutela della riservatezza dei cittadini, secondo quanto disposto dal D.Lgs. 196/2003, come modificato dal D. Lgs. n. 101/2018, in materia di protezione dei dati personali, nonché dal vigente Regolamento Regionale n. 5/2006 per il trattamento dei dati sensibili e giudiziari.

Ai fini della pubblicazione legale, l'atto destinato alla pubblicazione è redatto in modo da evitare la diffusione di dati personali identificativi non necessari, ovvero il riferimento a dati sensibili. Qualora tali dati fossero indispensabili per l'adozione dell'atto, essi sono trasferiti in documenti separati esplicitamente richiamati.

Non ricorrono gli obblighi di cui agli artt. 26 e 27 del D.Lgs 14 marzo 2013 n. 33

Copertura finanziaria ai sensi della L.R. 28/2001 e s.m.i. e del D. Lgs.vo 118/2011 e s.m.i.

Il presente provvedimento non comporta implicazioni di natura finanziaria sia di entrata che di spesa e dallo stesso non deriva alcun onere a carico del bilancio regionale.

Tutto ciò premesso, ai sensi dell'art. 28 del D.Lgs. 3 aprile 2006 n.152 "*Norme in materia ambientale*" e s.m.i., dell'art.2 co.1 della l. 241/1990 e smi, sulla scorta dell'istruttoria tecnica ed amministrativa condotta dal Servizio VIA-VincA della Regione Puglia,

DETERMINA

- che le considerazioni, prescrizioni, valutazioni esposte in narrativa, si intendono tutte integralmente riportate e trascritte e parte integrante del presente provvedimento.
- di **considerare,** sulla scorta dell'istruttoria tecnica ed amministrativa condotta dal Servizio VIA-VincA della Regione Puglia, **ottemperate** le prescrizioni B/C/D, **non ottemperate** le prescrizioni A/E, di cui al presente *Quadro della verifica di ottemperanza alle prescrizioni impartite con D.D. n. 75 del 26/04/2018*;
- di confermare, per tutto quanto sopra premesso e considerato, attesi gli esiti della verifica di ottemperanza come sopra riportati, le valutazioni e decisioni rese con la D.D. n. *75 del 26/04/2018, la cui efficacia rimane subordinata all'ottemperanza di tutte le prescrizioni ivi impartite;*
- **costituiscono parte integrante del presente provvedimento i** seguenti allegati:

  Allegato 1: "ID VIA 568_Contributo AIP" -Nota prot. n. 4518 del 10/11/2020 di AIP;

- **di notificare** il presente provvedimento a cura della Sezione Autorizzazioni Ambientali a: Società Acquedotto Pugliese S.p.a.-Via S.Cognetti, 36 Bari;
- **di trasmettere** il presente provvedimento a cura della Sezione Autorizzazioni Ambientali a:
  - Provincia BAT-Ente Gestore del Parco dell'Ofanto;
  - Autorità Idrica Pugliese;
  - Sezioni/Servizi Regionali:
    - Gestione Sostenibile e tutela delle risorse forestali e naturali-Fg;
    - Risorse Idriche;

Il presente provvedimento, redatto in forma integrale nel rispetto della tutela alla riservatezza dei cittadini, secondo quanto disposto dal D.lgs. 196/03 in materia di protezione dei dati personali e ss. mm.ii., emesso in forma di documento informatico ex D. Lgs. 82/2005 e smi, firmato digitalmente ai sensi del testo unico D.P.R. 28 dicembre 2000, n. 445, del D.Lgs. 7 marzo 2005, n. 82 e norme collegate, è composto da n. 12

pagine, compresa la presente, l'Allegato 1 composto da 2 pagine, per un totale di 14 (quattordici) pagine ed è immediatamente esecutivo.

Il presente provvedimento,

a) è pubblicato all'Albo Telematico del sito www.regione.puglia.it per un periodo pari almeno dieci giorni, ai sensi dell'art. 7 ed 8 del L.R. n.15/2008 e per gli effetti di cui al comma 3 art. 20 DPGR n. 443/2015;

b) è depositato nel sistema regionale di archiviazione Diogene, secondo le modalità di cui al punto 9 delle *Linee guida per la gestione degli atti Dirigenziali come documenti originali informatici con il sistema CIFRA1;*

c) è trasmesso al Segretariato della Giunta Regionale, ai sensi dell'art. 6 comma quinto della L.R. n.7/97 e del Decreto del Presidente della G.R. n. 443/2015 .

d) è pubblicato sul sito ufficiale della Regione Puglia, www.regione.puglia.it, Sezione Trasparenza, Provvedimenti dirigenti;

e) è trasmesso in copia all'Assessore alla Qualità dell'Ambiente;

f) è pubblicato sul BURP;

Ai sensi dell'art. 3 comma 4 della L. n. 241/90 e smi, avverso il presente provvedimento potrà essere presentato ricorso giurisdizionale al Tribunale Amministrativo Regionale entro 60 giorni (sessanta) dalla data di notifica dello stesso, ovvero ricorso straordinario al Presidente della Repubblica entro 120 (centoventi) giorni.

Il dirigente a.i. del Servizio VIA/VIncA
Dott.ssa Mariangela Lomastro

Autorità idrica pugliese
Ente di Governo dell'Ambito Puglia

Documento firmato digitalmente e inviato a mezzo PEC

Prot. n.4518

Bari, 10 novembre 2020

Spett.le **Regione Puglia**
SEZIONE AUTORIZZAZIONI AMBIENTALI
Servizio VIA e Vinca
servizio.ecologia@pec.rupar.puglia.it

e p.c.,
Spett.le **Acquedotto Pugliese**
DIREZIONE GENERALE
acquedotto.pugliese@pec.aqp.it
DIREZIONE INGEGNERIA
servizi.tecnici@pec.aqp.it
alla c.a. del Responsabile del Procedimento
dott. Alfredo DE GIOVANNI
a.degiovanni@aqp.it

AUTORITA' IDRICA PUGLIESE - PROTOCOLLO N. 0004518 DEL 10-11-2020

Oggetto: P1183 – "*Potenziamento dell'impianto di depurazione a servizio dell'agglomerato di San Ferdinando di Puglia (BT)*" – Verifica di ottemperanza ex art.28 del D.Lgs. n. 152/2006 e s.m.i..
Rif. nota Sezione Autorizzazioni Ambientali della Regione Puglia prot. n.AOO_089-12534 del 20/10/2020.

Si fa riferimento alla nota in oggetto[1] con cui la Sezione Autorizzazioni Ambientali ha chiesto ai "*soggetti individuati per la verifica di ottemperanza*" di fornire il proprio contributo istruttorio ai fini della definizione della procedura ex art. 28 del D.Lgs. n. 152/2006 per l'intervento di "*potenziamento dell'impianto di depurazione a servizio dell'agglomerato di San Ferdinando di Puglia (BT)*" e si rappresenta quanto segue.
Successivamente alla conclusione del procedimento di Valutazione di Impatto Ambientale e all'adeguamento del progetto definitivo alle prescrizioni di cui alla Determina Dirigenziale del Servizio Autorizzazioni Ambientali della Regione Puglia n. 75 del 26 aprile 2018, Acquedotto Pugliese ha trasmesso il progetto a questa Autorità per acquisirne l'autorizzazione alla spesa. L'Autorità Idrica Pugliese ha quindi già preso atto dell'integrazione del progetto con le prescrizioni stabilite e, con Determina n. 222 del 20 dicembre 2019, ha autorizzato la spesa prevista per l'intervento "*P1183 – Potenziamento dell'impianto di depurazione a servizio dell'agglomerato di San Ferdinando di Puglia (BT)"*.

[1] acquisita al prot. AIP al n.4028 del 20/10/2020.

Ogni riproduzione su supporto cartaceo costituisce una copia del documento elettronico originale firmato digitalmente e conservato presso Credemtel Spa ai sensi della normativa vigente.

Viale Borsellino e Falcone, n. 2 70125 - Bari
Tel. 080.9641401 - Fax 080.9641430 - PEC protocollo@pec.autoritaidrica.puglia.it – e-mail: segreteria@autoritaidrica.puglia.it

Autorità idrica pugliese
Ente di Governo dell'Ambito Puglia

Per quanto fin qui detto, si ritiene che il progetto in oggetto abbia tenuto in debito conto le raccomandazioni espresse da AIP, ferma restando la necessità di rispettare quanto stabilito nella determina di autorizzazione alla spesa, la cui verifica per il corretto adempimento è demandata al RUP di AQP.

Distinti saluti.

Servizio IV
Depurazione e Recapiti Finali
Ing. Roberta Maria Rana

Il Direttore Generale
Ing. Vito Colucci

AUTORITA' IDRICA PUGLIESE - PROTOCOLLO N. 0004518 DEL 10-11-2020

LUPARELLI
FABIANA
01.12.2020
08:59:29
UTC

Ogni riproduzione su supporto cartaceo costituisce una copia del documento elettronico originale firmato digitalmente e conservato presso Credemtel Spa ai sensi della normativa vigente.

Viale Borsellino e Falcone, n. 2 70125 - Bari
Tel. 080.9641401 - Fax 080.9641430 - PEC protocollo@pec.autoritaidrica.puglia.it – e-mail: segreteria@autoritaidrica.puglia.it

DETERMINAZIONE DEL DIRIGENTE DEL SERVIZIO STRUTTURA DI STAFF A SUPPORTO DEL COORDINAMENTO DELLE POLITICHE INTERNAZIONALI 13 ottobre 2020, n. 29

CUP B91F18000310005 – Programma complementare di azione e coesione sulla Governance nazionale dei Programmi dell'Obiettivo Cooperazione Territoriale Europea (CTE) 2014-2020 – Piano di attività pluriennale per il supporto alle attività del Comitato Nazionale del programma ENI CBC MED 2014/2020 - Dott. Massimo Avantaggiato - Referente per il monitoraggio – Liquidazione e pagamento fattura FATTPA 15_20 relativa alle attività svolte nel periodo 01/09/2020-30/09/2020.

LA DIRIGENTE DEL SERVIZIO STRUTTURA DI STAFF A SUPPORTO DEL COORDINAMENTO DELLE POLITICHE INTERNAZIONALI

Visti gli articoli 4, 5 e 6 della legge 7 agosto 1990, n. 241 e ss.mm.ii.;

Visti gli articoli 4 e 5 della legge regionale 4 febbraio 1997, n. 7 e ss.mm.ii. recante "Norme in materia di organizzazione della Amministrazione Regionale";

Vista la DGR n. 3261 del 28/07/1998 avente ad oggetto "Separazione delle attività di direzione politica da quelle di gestione amministrativa. Direttiva alle strutture regionali";

Visti gli articoli 14 e 16 del decreto legislativo 30 marzo 2001, n. 165 recante "Norme generali sull'ordinamento del lavoro alle dipendenze delle amministrazioni pubbliche";

Visto il d.lgs n. 118/2011, recante disposizioni in materia di armonizzazione dei sistemi contabili e degli schemi di bilancio della Regione, degli enti locali e dei loro organismi, a norma degli artt. 1 e 2 della L. 42/2009;

Visto il d.lgs. n. 33 del 14/03/2013 e ss.mm.ii. recante "Riordino della disciplina riguardante gli obblighi di pubblicità, trasparenza e diffusione delle informazioni da parte delle Pubbliche Amministrazioni";

Visto l'art. 32 della legge 18 giugno 2009, n. 69, recante "Disposizioni per lo sviluppo economico, la semplificazione, la competitività nonché in materia di processo civile";

Visto l'art. 18 del d.lgs. 196/2003 "Codice in materia di protezione dei dati personali" in merito ai principi applicabili ai trattamenti effettuati dai soggetti pubblici;

Visti gli artt. 20 e 21 del Codice dell'Amministrazione Digitale (CAD), di cui al d.lgs n. 82/2005, come modificato dal d.lgs 13 dicembre 2017 n. 217;

Vista la L.R. del 30.12.2019 n. 55 "Disposizioni per la formazione del bilancio di previsione 2020 e bilancio pluriennale 2020-2022 della Regione Puglia (Legge di stabilità 2020)";

Vista la L.R. del 30.12.2019 n. 56 "Bilancio di previsione della Regione Puglia per l'esercizio finanziario 2020 e pluriennale 2020-2022";

Visto il DPGR 17 maggio 2016 n. 316 avente ad oggetto "Attuazione modello MAIA di cui al Decreto del Presidente della Giunta Regionale 31 luglio 2015 n. 443. Definizione delle Sezioni di Dipartimento e delle relative funzioni";

Vista la DGR n. 1601 del 19/09/2019 con la quale è stato conferito al Prof. Ing. Domenico Laforgia dell'incarico di Direttore *ad interim* della Struttura Speciale "Coordinamento delle Politiche Internazionali";

Vista la D.D. n. 37 del 15/10/2019 con la quale è stata delegata al Servizio Struttura di Staff a supporto del Coordinamento delle Politiche Internazionali la responsabilità di gestione ed implementazione delle attività del Comitato Nazionale del Programma CBC E.N.I. MED 2014/2020, ivi compresa l'adozione dei relativi atti amministrativi e/o contabili.

Sulla base dell'istruttoria espletata dalla P.O. "Proiezione Internazionale della Presidenza regionale –

Programmi di Vicinato europei" e Responsabile Unico del Procedimento (R.U.P.) per le attività rivenienti dal Programma ENI CBC MED 2014-2020, riceve la seguente relazione:

PREMESSO CHE:

- L'*Intesa sul documento concernente la governance nazionale dell'attuazione e gestione dei Programmi di cooperazione territoriale europea 2014-2020* (rep. Atti n. 66/CSR), adottata dalla Conferenza permanente per i rapporti tra lo Stato, le Regioni e le Province autonome di Trento e Bolzano nella seduta del 14 aprile 2016, ha stabilito che la gestione dei programmi afferenti l'Obiettivo Cooperazione Territoriale Europea sia affidata ad una "governance multilvel".

- La suddetta Intesa prevede altresì che per i Programmi di Cooperazione Transnazionale vengano costituiti i Comitati Nazionali e i National Contact Point al fine di favorire l'attuazione e il coordinamento degli stessi Programmi sul territorio italiano.

- In sede di Conferenza dei Presidenti di Regione e Province Autonome, la Regione Puglia è stata individuata quale Co-Presidente - unitamente al MAECI – del Comitato Nazionale e National Contact Point del Programma *E.N.I. Mediterranean Sea Basin c.b.c.*

- Con Deliberazione di Giunta Regionale n. 903 del 07/06/2017 è stato costituito il Comitato Nazionale del suddetto programma le cui attività sono state affidate alla gestione del Coordinamento delle Politiche Internazionali.

- Con nota prot. n. 6146 del 10/05/2018, l'Agenzia per la Coesione Territoriale – Unità di Gestione del Programma Complementare di Azione e Coesione Governance nazionale dei programmi dell'Obiettivo Cooperazione Territoriale Europea 2014-2020 – ha comunicato al Coordinamento delle Politiche Internazionali l'approvazione e l'ammissione a finanziamento del "Piano di attività pluriennale per il supporto alle attività del Comitato Nazionale del Programma ENI CBC MED 2014-2020".

- Con Deliberazione n. 1274 del 18/07/2018 la Giunta Regionale ha preso atto dell'approvazione del suddetto Piano di attività e, nell'approvare la Bozza di Convenzione da stipulare con l'Agenzia per la Coesione Territoriale che regola i rapporti tra la stessa Agenzia e la Regione Puglia per l'implementazione delle attività inerenti il Comitato nazionale del programma E.N.I. Mediterranean Sea Basin c.b.c. 2014/2020, ha autorizzato il Direttore del Coordinamento delle Politiche Internazionali a sottoscrivere la suddetta Convenzione e ad adottare i successivi atti amministrativi e/o contabili relativi all'implementazione delle attività del Comitato Nazionale del Programma, ivi inclusi gli atti di impegno e di spesa delle risorse finanziarie.

- Con nota prot. n. AOO_177/18/09/2018 n. 550 il Coordinamento delle Politiche Internazionali ha inviato all'Agenzia per la Coesione Territoriale la Convenzione, sottoscritta dal Direttore del Coordinamento, e con nota prot. 11698 del 19/09/2018 l'Agenzia per la Coesione Territoriale ha restituito la suddetta Convenzione, debitamente controfirmata.

- Con Deliberazione n. 53 del 10/07/2017 il C.I.P.E. ha approvato il Programma Complementare di Azione e Coesione Governance c.t.e. dell'Obiettivo Cooperazione Territoriale Europea 2014/2020, destinando € 835.500,00 alle attività del Comitato Nazionale del Programma ENI CBC MED 2014-2020 per l'intero periodo di Programmazione (01/01/2014 - 31/12/2023).

- Le suddette risorse, interamente finanziate dal Fondo di Rotazione (ex L. 183/14987) e, pertanto, a costo zero per il Bilancio Regionale, sono destinate alla copertura delle attività in capo al Co-Presidente del

Comitato Regionale – Regione Puglia – per la somma di € 679.500,00, e di quelle in capo al Vicepresidente – Regione Lazio – per la somma di € 156.000,00.

- Con nota AICT 1206 del 25 gennaio 2019 l'Agenzia per la Coesione Territoriale ha approvato la variazione della ripartizione delle risorse proposta dal Coordinamento delle Politiche Internazionali con nota prot. AOO_177/000018 del 10/10/2019.

- Con Deliberazione di Giunta Regionale n. 1274 del 18/07/2018 le risorse di cui alla succitata Delibera C.I.P.E. n. 53/2017 sono state iscritte in Bilancio solo per la parte relativa alle prime tre annualità (2018/2019/2020), per un totale di € 381.662,50, sono stati istituiti nuovi capitoli di entrata e di spesa, ed è stata approvata la variazione al Bilancio di Previsione 2018 e pluriennale 2018-2020, nonché al documento tecnico di accompagnamento e Bilancio Finanziario Gestionale 2018.

- Con Deliberazione di Giunta Regionale n. 329 del 26/02/2019 è stata approvata la variazione al Bilancio di Previsione 2019 e pluriennale 2019-2021, nonché al documento tecnico di accompagnamento e Bilancio Finanziario Gestionale 2019 ed è stato istituito, tra gli altri, il seguente capitolo di spesa:

C.R.A.	Capitolo di spesa	Declaratoria	Missione Programma Titolo	Codifica da Piano dei conti finanziario
44.01	**U1902028**	*Spese dirette della Regione sostenute per l'attuazione del Programma E.N.I. Mediterranean Sea Basin 2014/2020 – Lavoro flessibile – Collaborazioni coordinate continuative - Retribuzioni*	19.2.1	U.1.1.1.1

- Con Determinazione Dirigenziale n. 1 del 18/03/2019:

  - è stato indetto avviso pubblico di selezione per il conferimento di n. 3 incarichi di lavoro autonomo di natura coordinata e continuativa, per l'espletamento di attività di supporto al Comitato Nazionale del programma ENI CBC MED 2014-2020, con decorrenza dalla data di sottoscrizione del contratto sino al 31/12/2023 e con compenso annuo lordo, previsto per ciascuna unità, pari a € 32.500,00 (trentaduemilacinquecento/00) comprensivi di ogni onere a carico della Regione;

  - è stata accertata sul capitolo di entrata n. 2130042 "Trasferimenti diretti da Ministero dell'Economia e delle Finanze finanziamento Piano di attività pluriennale per il supporto alle attività del Comitato Nazionale del Programma E.N.I. Mediterranean Sea Basin c.b.c 2014/2020" la somma complessiva di € 450.000,00;

  - è stata impegnata sul capitolo Capitolo di spesa: 1902028 "*Spese dirette della Regione sostenute per l'attuazione del Programma E.N.I. Mediterranean Sea Basin 2014/2020 – Lavoro flessibile – Collaborazioni coordinate continuative – Retribuzioni*" la somma di € 72.000,00 per l'anno 2020;

  - è stato approvato lo schema di Bando unitamente al modello di proposizione della candidatura e alle dichiarazioni di incompatibilità da compilare in caso di sottoscrizione del contratto.

- in data 18/04/2019 il suddetto Avviso è stato pubblicato sul Bollettino Ufficiale della Regione Puglia – B.U.R.P. n. 43 del 18/04/2019, indicando le ore 12:00 a.m. del 15° (quindicesimo) giorno dalla pubblicazione quale termine ultimo per la presentazione delle candidature.

- con Determinazione Dirigenziale n. 8 del 06/05/2019 è stata nominata, ai sensi e per gli effetti dell'art. 6 del R.R. n. 11 del 2009, la Commissione esaminatrice per l'espletamento della procedura di valutazione delle candidature pervenute in relazione al predetto Avviso pubblico.

- con nota prot. AOO/177/2019/433 del 11/06/2019 la Commissione esaminatrice, concluse le attività di valutazione delle candidature pervenute, ha trasmesso al Responsabile Unico del Procedimento (R.U.P.) per le attività rivenienti dal Programma ENI CBC MED 2014-2020, la documentazione relativa alla procedura di selezione svolta ed i relativi verbali.

CONSIDERATO CHE:

- Con D.D. n. 27 del 19/06/2019 sono stati approvati gli atti della Commissione esaminatrice, ivi inclusa la graduatoria finale di merito, e sono stati nominati vincitori della procedura di selezione, tra cui il Dott. Massimo Avantaggiato, risultato vincitore della selezione per il Profilo C – Referente per il Monitoraggio.

- In data 27 giugno 2019 il Dott. Massimo Avantaggiato ha sottoscritto con il Coordinamento delle Politiche internazionali un contratto di lavoro autonomo di natura coordinata e continuativa (n. repertorio 022076/2019) per lo svolgimento delle attività riportate nell'Avviso pubblico approvato con Determinazione Dirigenziale n. 1 del del 18/03/2019.

- Per lo svolgimento delle suddette attività è previsto un compenso annuo lordo pari a € 32.500,00 (trentaduemilacinquecento/00) comprensivi di ogni onere a carico della Regione il cui pagamento dovrà essere effettuato sulla base di una relazione presentata dal collaboratore al Coordinamento delle Politiche Internazionali, concernente le attività svolte e gli obiettivi raggiunti nel periodo di riferimento.

VISTA la relazione presentata dal Dott. Massimo Avantaggiato in riferimento alle attività svolte nel periodo 01/09/2020 – 30/09/2020 (Prot. AOO_177/02/10/2020 n. 1002).

VISTA l'approvazione della suddetta relazione da parte del Responsabile Unico del Procedimento (R.U.P.) per le attività rivenienti dal Programma ENI CBC MED 2014-2020.

VISTA la Fattura Elettronica **FATTPA 15_20** emessa dal dott. Massimo Avantaggiato in data 01/10/2020 (Prot. AOO_177/08/10/2020 n. 1019) in riferimento alle attività svolte complessivamente dal 01/09/2020 al 30/09/2020, per l'importo totale di € 2.708,33 - di cui € 2.604,16 quale Imponibile previdenziale e € 104,17 quale Importo contributo del 4% alla cassa previdenziale (TC22 – INPS) -. La suddetta fattura allegata al presente provvedimento (All. 1) non sarà pubblicata in nessuna forma e sarà disponibile solo nei casi di richiesta di accesso agli atti nel rispetto della normativa vigente in materia

RITENUTO di dover provvedere alla liquidazione e pagamento della suddetta Fattura Elettronica, registrata – in ottemperanza agli adempimenti richiesti dal sistema del MEF – nel Registro Unico delle Fatture (R.U.F.) al n. 5963/2020.

Tutto ciò premesso, si propone di:

1. Procedere alla liquidazione e al pagamento della Fattura Elettronica **FATTPA 15_20** (All. 1), emessa dal dott. Massimo Avantaggiato in data 01/10/2020 (n. 5963/2020 del Registro Unico delle Fatture).

2. Dare atto che la spesa de quo trova copertura nell'atto d'impegno assunto con Determinazione

Dirigenziale n. 1 del 18/03/2019 sul capitolo di spesa: 1902028 "*Spese dirette della Regione sostenute per l'attuazione del Programma E.N.I. Mediterranean Sea Basin 2014/2020 – Lavoro flessibile – Collaborazioni coordinate continuative – Retribuzioni*" – C.R.A.: 44.01 - Missione Programma Titolo: 19.2.1 - Codifica da Piano dei conti finanziario: U.1.1.1.1.

3. Dare atto che, con nota Prot. AOO_177/21/06/2019 n. 468, si è provveduto, come previsto dall'art. 1, comma 173, della L. n. 266/2005, alla trasmissione alla competente Sezione regionale di Controllo della Corte dei Conti della Determinazione Dirigenziale n. 27 del 19/06/2019 – "CUP B91F18000310005 - Avviso pubblico per il conferimento di n. 3 incarichi di lavoro autonomo di natura coordinata e continuativa per l'espletamento di attività di supporto al Comitato Nazionale del Programma ENI CBC MED 2014-2020". Approvazione esiti procedura di selezione e schema di contratto e nomina vincitori".

4. Autorizzare la Sezione Bilancio e Ragioneria a liquidare e pagare la Fattura Elettronica **FATTPA 15_20** (All. 1), emessa dal dott. Massimo Avantaggiato in data 01/10/2020 (n. 5963/2020 del Registro Unico delle Fatture), per l'importo totale di € 2.708,33 - di cui € 2.604,16 quale Imponibile previdenziale e € 104,17 quale Importo contributo del 4% alla cassa previdenziale (TC22 – INPS) -.

5. Approvare la scheda anagrafico-contabile allegata (All. 2) al presente provvedimento che non sarà pubblicata in nessuna forma e che sarà disponibile solo nei casi di richiesta di accesso agli atti nel rispetto della normativa vigente in materia.

6. Autorizzare la Sezione Bilancio e Ragioneria ad emettere il relativo mandato di pagamento secondo le modalità stabilite nella sezione "Adempimenti contabili" e nella scheda anagrafico-contabile allegata (All. 2) al presente provvedimento.

Verifica ai sensi del D. Lgs. 196/2003
Garanzie di riservatezza

La pubblicazione del presente atto all'albo, salve le garanzie previste dalla Legge 7 agosto 1990, n. 241 e ss.mm.ii. in tema di accesso ai documenti amministrativi, avviene nel rispetto della tutela alla riservatezza dei cittadini, secondo quanto disposto dal D.Lgs. 196/2003 in materia di protezione dei dati personali, nonché dal vigente regolamento regionale n.5/2006 per il trattamento dei dati sensibili e giudiziari.

Ai fini della pubblicità legale, il presente atto destinato alla pubblicazione, è redatto in modo da evitare la diffusione di dati personali identificativi non necessari ovvero il riferimento a dati sensibili che, in quanto indispensabili, sono trasferiti in documenti separati, esplicitamente richiamati.

ADEMPIMENTI CONTABILI AI SENSI DEL D. LGS. n.118/2011 E SS.MM.II.

Bilancio Vincolato – Esercizio 2020

C.R.A.: 44.01

Causale: liquidazione e pagamento Fattura Elettronica FATTPA 15_20 (All. 1), emessa dal dott. Massimo Avantaggiato in data 01/10/2020 (n. 5963/2020 del Registro Unico delle Fatture) e relativa alle attività

svolte dal 01/09/2020 al 30/09/2020, per l'importo totale di € 2.708,33 - di cui € 2.604,16 quale Imponibile previdenziale e € 104,17 quale Importo contributo del 4% alla cassa previdenziale (TC22 – INPS).

Capitolo di entrata: n. 2130042 "Trasferimenti diretti da Ministero dell'Economia e delle Finanze finanziamento Piano di attività pluriennale per il supporto alle attività del Comitato Nazionale del Programma E.N.I. Mediterranean Sea Basin c.b.c 2014/2020".

Piano dei conti finanziario: 2.1.1.1.1

Titolo Giuridico: Delibere C.I.P.E. nn. 10/2015 e 53/2017

Atto di accertamento in entrata e di impegno: D.D. n. 1 del 18/03/2019

Capitolo di spesa: 1902028 "*Spese dirette della Regione sostenute per l'attuazione del Programma E.N.I. Mediterranean Sea Basin 2014/2020 – Lavoro flessibile – Collaborazioni coordinate continuative – Retribuzioni*"

Missione Programma Titolo: 19.2.1

Codifica da Piano dei conti finanziario: U.1.1.1.1.

Dichiarazioni e/o attestazioni:

- L'importo pari ad € 2.708,33 corrisponde ad obbligazione giuridicamente perfezionata avente creditore certo e risulta pertanto liquidabile ed esigibile;
- la spesa di cui al presente provvedimento rientra nello stanziamento dei capitoli di spesa diretti della Regione connessi all'attuazione del Programma ENI CBC MED 2014-2020;
- esiste la disponibilità finanziaria sul capitolo di spesa n. 1902028;
- l'operazione contabile proposta assicura il rispetto dei vincoli di finanza pubblica garantendo il pareggio di bilancio di cui alla L. n.145/2018, commi 819 a 843;
- l'operazione contabile proposta assicura il rispetto della L.R. n. 55 del 30 dicembre 2019 recante "Disposizioni per la formazione del bilancio di previsione 2020 e bilancio pluriennale 2020-2022 della Regione Puglia (Legge di stabilità regionale 2020";
- l'operazione contabile proposta assicura il rispetto della L.R. n. 56 del 30 dicembre 2019 "Bilancio di previsione della Regione Puglia per l'esercizio finanziario 2020 e bilancio pluriennale 2020-2022";
- le attività e le procedure poste in essere con il presente provvedimento sono ammissibili a rendicontazione e conformi ai relativi regolamenti;
- Non ricorrono gli obblighi di verifica ex Art. 48 bis del D.P.R. n. 602 del 29/09/1973 e ss.mm.ii.;
- Non ricorrono gli obblighi previsti in applicazione della normativa antimafia di cui al D. Lgs. 159/2011;
- Non ricorrono gli obblighi di cui agli artt. N. 26 e 27 del D. Lgs. n. 33 del 14/03/2013;

- Non ricorre l'obbligo della presentazione del DURC trattandosi di prestazione rientrante nel contratto di prestazione d'opera, autorizzato e certificato ai sensi dell'art. 7, comma 6, del D. Lgs. n. 165/2001;

- Sono stati assolti gli obblighi di pubblicità e trasparenza o l'obbligo di cui all'art. 15 del D. Lgs. n. 33 del 14/03/2013 con la pubblicazione del provvedimento di conferimento dell'incarico e del relativo contratto nella Sezione Amministrazione Trasparente;

- È stato assolto l'obbligo di cui all'art. 53, comma 14, del D. Lgs. n. 165/2001 con con la pubblicazione del provvedimento di conferimento dell'incarico nella banca dati Perla PA – Anagrafe delle prestazioni;

- il contratto *de quo* non concorre alle spese di personale di cui all'art. 14, comma 7, della Legge 30 luglio 2010 n. 122, in quanto gravanti sui fondi del bilancio vincolato.

VISTO di attestazione di disponibilità finanziaria
La Responsabile P.O. "Proiezione Internazionale della Presidenza regionale – Programmi di Vicinato europei"
R.U.P. Programma ENI CBC MED 2014-2020
(dott.ssa Santa Vitucci)

LA DIRIGENTE DEL SERVIZIO STRUTTURA DI STAFF A SUPPORTO DEL COORDINAMENTO DELLE POLITICHE INTERNAZIONALI

- Sulla base delle risultanze istruttorie innanzi illustrate, letta la proposta formulata dalla P.O. "Proiezione Internazionale della Presidenza regionale – Programmi di Vicinato europei" e Responsabile Unico del Procedimento (R.U.P.) per le attività rivenienti dal Programma ENI CBC MED 2014-2020;
- Vista la sottoscrizione posta in calce al presente provvedimento dalla P.O. "Proiezione Internazionale della Presidenza regionale – Programmi di Vicinato europei" e Responsabile Unico del Procedimento (R.U.P.) per le attività rivenienti dal Programma ENI CBC MED 2014-2020;

DETERMINA

per quanto in premessa espresso che quivi s'intende integralmente riportato, di:

1. Procedere alla liquidazione e al pagamento della Fattura Elettronica **FATTPA 15_20** (All. 1), emessa dal dott. Massimo Avantaggiato in data 01/10/2020 (n. 5963/2020 del Registro Unico delle Fatture).

2. Dare atto che la spesa de quo trova copertura nell'atto d'impegno assunto con Determinazione Dirigenziale n. 1 del 18/03/2019 sul capitolo di spesa: 1902028 "*Spese dirette della Regione sostenute per l'attuazione del Programma E.N.I. Mediterranean Sea Basin 2014/2020 – Lavoro flessibile – Collaborazioni coordinate continuative – Retribuzioni*" – C.R.A.: 44.01 - Missione Programma Titolo: 19.2.1 - Codifica da Piano dei conti finanziario: U.1.1.1.1.

3. Dare atto che, con nota Prot. AOO_177/21/06/2019 n. 468, si è provveduto, come previsto dall'art. 1, comma 173, della L. n. 266/2005, alla trasmissione alla competente Sezione regionale di Controllo

della Corte dei Conti della Determinazione Dirigenziale n. 27 del 19/06/2019 – "CUP B91F18000310005 - Avviso pubblico per il conferimento di n. 3 incarichi di lavoro autonomo di natura coordinata e continuativa per l'espletamento di attività di supporto al Comitato Nazionale del Programma ENI CBC MED 2014-2020". Approvazione esiti procedura di selezione e schema di contratto e nomina vincitori".

4. Autorizzare la Sezione Bilancio e Ragioneria a liquidare e pagare la Fattura Elettronica **FATTPA 15_20** (All. 1), emessa dal dott. Massimo Avantaggiato in data 01/10/2020 (n. 5963/2020 del Registro Unico delle Fatture), per l'importo totale di € 2.708,33 - di cui € 2.604,16 quale Imponibile previdenziale e € 104,17 quale Importo contributo del 4% alla cassa previdenziale (TC22 – INPS) -.

5. Approvare la scheda anagrafico-contabile allegata (All. 2) al presente provvedimento che non sarà pubblicata in nessuna forma e che sarà disponibile solo nei casi di richiesta di accesso agli atti nel rispetto della normativa vigente in materia.

6. Autorizzare la Sezione Bilancio e Ragioneria ad emettere il relativo mandato di pagamento secondo le modalità stabilite nella sezione "Adempimenti contabili" e nella scheda anagrafico-contabile allegata (All. 2) al presente provvedimento.

7. Disporre la pubblicazione del presente provvedimento, esclusi gli Allegati 1 e 2 che saranno disponibili solo nei casi di richiesta di accesso agli atti nel rispetto della normativa vigente in materia, sul Bollettino Ufficiale della Regione Puglia.

La sottoscritta attesta che il procedimento istruttorio affidato è stato espletato nel rispetto della vigente normativa regionale, nazionale e comunitaria e che il presente schema di provvedimento, predisposto ai fini dell'adozione dell'atto finale da parte del Direttore del Coordinamento delle Politiche Internazionali, è conforme alle risultanze istruttorie.
La sottoscritta attesta che il presente documento è stato sottoposto a verifica per la tutela dei dati personali secondo la normativa vigente.

P.O. "**Proiezione Internazionale della Presidenza regionale – Programmi di Vicinato europei"**
R.U.P. Programma ENI CBC MED 2014-2020 **dott.ssa SANTA VITUCCI**

Il presente provvedimento:

a) rientra nelle funzioni amministrative delegate;
b) è immediatamente esecutivo;
c) è adottato in un unico originale, composto da n. 10 (dieci) facciate e dagli Allegati 1 (Fattura Elettronica FATTPA 15_20) e 2 (scheda anagrafico-contabile), composti rispettivamente da n. 3 (tre) e da n. 2 (due) facciate, firmate digitalmente, che sarà conservato agli atti del Coordinamento;
d) sarà trasmesso in copia conforme all'originale alla Sezione Bilancio e Ragioneria;
e) sarà disponibile nella Sezione Amministrazione Trasparente del sito ufficiale della Regione Puglia (www.regione.puglia.it).

LA DIRIGENTE DEL SERVIZIO STRUTTURA DI STAFF
A SUPPORTO DEL COORDINAMENTO
DELLE POLITICHE INTERNAZIONALI
(Dott.ssa Adriana Agrimi)

DETERMINAZIONE DEL DIRIGENTE DEL SERVIZIO STRUTTURA DI STAFF A SUPPORTO DEL COORDINAMENTO DELLE POLITICHE INTERNAZIONALI 4 novembre 2020, n. 30

CUP B91F18000310005 – Programma complementare di azione e coesione sulla Governance nazionale dei Programmi dell'Obiettivo Cooperazione Territoriale Europea (CTE) 2014-2020 – Piano di attività pluriennale per il supporto alle attività del Comitato Nazionale del programma ENI CBC MED 2014/2020 - Dott. Massimo Avantaggiato - Referente per il monitoraggio – Liquidazione e pagamento fattura FATTPA 16_20 relativa alle attività svolte nel periodo 01/10/2020-31/10/2020.

LA DIRIGENTE DEL SERVIZIO STRUTTURA DI STAFF A SUPPORTO DEL COORDINAMENTO DELLE POLITICHE INTERNAZIONALI

Visti gli articoli 4, 5 e 6 della legge 7 agosto 1990, n. 241 e ss.mm.ii.;

Visti gli articoli 4 e 5 della legge regionale 4 febbraio 1997, n. 7 e ss.mm.ii. recante "Norme in materia di organizzazione della Amministrazione Regionale";

Vista la DGR n. 3261 del 28/07/1998 avente ad oggetto "Separazione delle attività di direzione politica da quelle di gestione amministrativa. Direttiva alle strutture regionali";

Visti gli articoli 14 e 16 del decreto legislativo 30 marzo 2001, n. 165 recante "Norme generali sull'ordinamento del lavoro alle dipendenze delle amministrazioni pubbliche";

Visto il d.lgs n. 118/2011, recante disposizioni in materia di armonizzazione dei sistemi contabili e degli schemi di bilancio della Regione, degli enti locali e dei loro organismi, a norma degli artt. 1 e 2 della L. 42/2009;

Visto il d.lgs. n. 33 del 14/03/2013 e ss.mm.ii. recante "Riordino della disciplina riguardante gli obblighi di pubblicità, trasparenza e diffusione delle informazioni da parte delle Pubbliche Amministrazioni";

Visto l'art. 32 della legge 18 giugno 2009, n. 69, recante "Disposizioni per lo sviluppo economico, la semplificazione, la competitività nonché in materia di processo civile";

Visto l'art. 18 del d.lgs. 196/2003 "Codice in materia di protezione dei dati personali" in merito ai principi applicabili ai trattamenti effettuati dai soggetti pubblici;

Visti gli artt. 20 e 21 del Codice dell'Amministrazione Digitale (CAD), di cui al d.lgs n. 82/2005, come modificato dal d.lgs 13 dicembre 2017 n. 217;

Vista la L.R. del 30.12.2019 n. 55 "Disposizioni per la formazione del bilancio di previsione 2020 e bilancio pluriennale 2020-2022 della Regione Puglia (Legge di stabilità 2020)";

Vista la L.R. del 30.12.2019 n. 56 "Bilancio di previsione della Regione Puglia per l'esercizio finanziario 2020 e pluriennale 2020-2022";

Visto il DPGR 17 maggio 2016 n. 316 avente ad oggetto "Attuazione modello MAIA di cui al Decreto del Presidente della Giunta Regionale 31 luglio 2015 n. 443. Definizione delle Sezioni di Dipartimento e delle relative funzioni";

Vista la DGR n. 1601 del 19/09/2019 con la quale è stato conferito al Prof. Ing. Domenico Laforgia dell'incarico di Direttore *ad interim* della Struttura Speciale "Coordinamento delle Politiche Internazionali";

Vista la D.D. n. 37 del 15/10/2019 con la quale è stata delegata al Servizio Struttura di Staff a supporto del Coordinamento delle Politiche Internazionali la responsabilità di gestione ed implementazione delle attività del Comitato Nazionale del Programma CBC E.N.I. MED 2014/2020, ivi compresa l'adozione dei relativi atti amministrativi e/o contabili.

Sulla base dell'istruttoria espletata dalla P.O. "Proiezione Internazionale della Presidenza regionale –

Programmi di Vicinato europei" e Responsabile Unico del Procedimento (R.U.P.) per le attività rivenienti dal Programma ENI CBC MED 2014-2020, riceve la seguente relazione:

PREMESSO CHE:

- L'*Intesa sul documento concernente la governance nazionale dell'attuazione e gestione dei Programmi di cooperazione territoriale europea 2014-2020* (rep. Atti n. 66/CSR), adottata dalla Conferenza permanente per i rapporti tra lo Stato, le Regioni e le Province autonome di Trento e Bolzano nella seduta del 14 aprile 2016, ha stabilito che la gestione dei programmi afferenti l'Obiettivo Cooperazione Territoriale Europea sia affidata ad una "governance multilvel".

- La suddetta Intesa prevede altresì che per i Programmi di Cooperazione Transnazionale vengano costituiti i Comitati Nazionali e i National Contact Point al fine di favorire l'attuazione e il coordinamento degli stessi Programmi sul territorio italiano.

- In sede di Conferenza dei Presidenti di Regione e Province Autonome, la Regione Puglia è stata individuata quale Co-Presidente - unitamente al MAECI – del Comitato Nazionale e National Contact Point del Programma *E.N.I. Mediterranean Sea Basin c.b.c.*

- Con Deliberazione di Giunta Regionale n. 903 del 07/06/2017 è stato costituito il Comitato Nazionale del suddetto programma le cui attività sono state affidate alla gestione del Coordinamento delle Politiche Internazionali.

- Con nota prot. n. 6146 del 10/05/2018, l'Agenzia per la Coesione Territoriale – Unità di Gestione del Programma Complementare di Azione e Coesione Governance nazionale dei programmi dell'Obiettivo Cooperazione Territoriale Europea 2014-2020 – ha comunicato al Coordinamento delle Politiche Internazionali l'approvazione e l'ammissione a finanziamento del "Piano di attività pluriennale per il supporto alle attività del Comitato Nazionale del Programma ENI CBC MED 2014-2020".

- Con Deliberazione n. 1274 del 18/07/2018 la Giunta Regionale ha preso atto dell'approvazione del suddetto Piano di attività e, nell'approvare la Bozza di Convenzione da stipulare con l'Agenzia per la Coesione Territoriale che regola i rapporti tra la stessa Agenzia e la Regione Puglia per l'implementazione delle attività inerenti il Comitato nazionale del programma E.N.I. Mediterranean Sea Basin c.b.c. 2014/2020, ha autorizzato il Direttore del Coordinamento delle Politiche Internazionali a sottoscrivere la suddetta Convenzione e ad adottare i successivi atti amministrativi e/o contabili relativi all'implementazione delle attività del Comitato Nazionale del Programma, ivi inclusi gli atti di impegno e di spesa delle risorse finanziarie.

- Con nota prot. n. AOO_177/18/09/2018 n. 550 il Coordinamento delle Politiche Internazionali ha inviato all'Agenzia per la Coesione Territoriale la Convenzione, sottoscritta dal Direttore del Coordinamento, e con nota prot. 11698 del 19/09/2018 l'Agenzia per la Coesione Territoriale ha restituito la suddetta Convenzione, debitamente controfirmata.

- Con Deliberazione n. 53 del 10/07/2017 il C.I.P.E. ha approvato il Programma Complementare di Azione e Coesione Governance c.t.e. dell'Obiettivo Cooperazione Territoriale Europea 2014/2020, destinando € 835.500,00 alle attività del Comitato Nazionale del Programma ENI CBC MED 2014-2020 per l'intero periodo di Programmazione (01/01/2014 - 31/12/2023).

- Le suddette risorse, interamente finanziate dal Fondo di Rotazione (ex L. 183/14987) e, pertanto, a costo zero per il Bilancio Regionale, sono destinate alla copertura delle attività in capo al Co-Presidente del

Comitato Regionale – Regione Puglia – per la somma di € 679.500,00, e di quelle in capo al Vicepresidente – Regione Lazio – per la somma di € 156.000,00.

- Con nota AICT 1206 del 25 gennaio 2019 l'Agenzia per la Coesione Territoriale ha approvato la variazione della ripartizione delle risorse proposta dal Coordinamento delle Politiche Internazionali con nota prot. AOO_177/000018 del 10/10/2019.

- Con Deliberazione di Giunta Regionale n. 1274 del 18/07/2018 le risorse di cui alla succitata Delibera C.I.P.E. n. 53/2017 sono state iscritte in Bilancio solo per la parte relativa alle prime tre annualità (2018/2019/2020), per un totale di € 381.662,50, sono stati istituiti nuovi capitoli di entrata e di spesa, ed è stata approvata la variazione al Bilancio di Previsione 2018 e pluriennale 2018-2020, nonché al documento tecnico di accompagnamento e Bilancio Finanziario Gestionale 2018.

- Con Deliberazione di Giunta Regionale n. 329 del 26/02/2019 è stata approvata la variazione al Bilancio di Previsione 2019 e pluriennale 2019-2021, nonché al documento tecnico di accompagnamento e Bilancio Finanziario Gestionale 2019 ed è stato istituito, tra gli altri, il seguente capitolo di spesa:

C.R.A.	Capitolo di spesa	Declaratoria	Missione Programma Titolo	Codifica da Piano dei conti finanziario
44.01	**U1902028**	*Spese dirette della Regione sostenute per l'attuazione del Programma E.N.I. Mediterranean Sea Basin 2014/2020 – Lavoro flessibile – Collaborazioni coordinate continuative - Retribuzioni*	19.2.1	U.1.1.1.1

- Con Determinazione Dirigenziale n. 1 del 18/03/2019:

  - è stato indetto avviso pubblico di selezione per il conferimento di n. 3 incarichi di lavoro autonomo di natura coordinata e continuativa, per l'espletamento di attività di supporto al Comitato Nazionale del programma ENI CBC MED 2014-2020, con decorrenza dalla data di sottoscrizione del contratto sino al 31/12/2023 e con compenso annuo lordo, previsto per ciascuna unità, pari a € 32.500,00 (trentaduemilacinquecento/00) comprensivi di ogni onere a carico della Regione;

  - è stata accertata sul capitolo di entrata n. 2130042 "Trasferimenti diretti da Ministero dell'Economia e delle Finanze finanziamento Piano di attività pluriennale per il supporto alle attività del Comitato Nazionale del Programma E.N.I. Mediterranean Sea Basin c.b.c 2014/2020" la somma complessiva di € 450.000,00;

  - è stata impegnata sul capitolo Capitolo di spesa: 1902028 "*Spese dirette della Regione sostenute per l'attuazione del Programma E.N.I. Mediterranean Sea Basin 2014/2020 – Lavoro flessibile – Collaborazioni coordinate continuative – Retribuzioni*" la somma di € 72.000,00 per l'anno 2020;

  - è stato approvato lo schema di Bando unitamente al modello di proposizione della candidatura e alle dichiarazioni di incompatibilità da compilare in caso di sottoscrizione del contratto.

- in data 18/04/2019 il suddetto Avviso è stato pubblicato sul Bollettino Ufficiale della Regione Puglia – B.U.R.P. n. 43 del 18/04/2019, indicando le ore 12:00 a.m. del 15° (quindicesimo) giorno dalla pubblicazione quale termine ultimo per la presentazione delle candidature.

- con Determinazione Dirigenziale n. 8 del 06/05/2019 è stata nominata, ai sensi e per gli effetti dell'art. 6 del R.R. n. 11 del 2009, la Commissione esaminatrice per l'espletamento della procedura di valutazione delle candidature pervenute in relazione al predetto Avviso pubblico.

- con nota prot. AOO/177/2019/433 del 11/06/2019 la Commissione esaminatrice, concluse le attività di valutazione delle candidature pervenute, ha trasmesso al Responsabile Unico del Procedimento (R.U.P.) per le attività rivenienti dal Programma ENI CBC MED 2014-2020, la documentazione relativa alla procedura di selezione svolta ed i relativi verbali.

CONSIDERATO CHE:

- Con D.D. n. 27 del 19/06/2019 sono stati approvati gli atti della Commissione esaminatrice, ivi inclusa la graduatoria finale di merito, e sono stati nominati vincitori della procedura di selezione, tra cui il Dott. Massimo Avantaggiato, risultato vincitore della selezione per il Profilo C – Referente per il Monitoraggio.

- In data 27 giugno 2019 il Dott. Massimo Avantaggiato ha sottoscritto con il Coordinamento delle Politiche internazionali un contratto di lavoro autonomo di natura coordinata e continuativa (n. repertorio 022076/2019) per lo svolgimento delle attività riportate nell'Avviso pubblico approvato con Determinazione Dirigenziale n. 1 del del 18/03/2019.

- Per lo svolgimento delle suddette attività è previsto un compenso annuo lordo pari a € 32.500,00 (trentaduemilacinquecento/00) comprensivi di ogni onere a carico della Regione il cui pagamento dovrà essere effettuato sulla base di una relazione presentata dal collaboratore al Coordinamento delle Politiche Internazionali, concernente le attività svolte e gli obiettivi raggiunti nel periodo di riferimento.

VISTA la relazione presentata dal Dott. Massimo Avantaggiato in riferimento alle attività svolte nel periodo 01/10/2020 – 31/10/2020 (Prot. AOO_177/02/11/2020 n. 1146).

VISTA l'approvazione della suddetta relazione da parte del Responsabile Unico del Procedimento (R.U.P.) per le attività rivenienti dal Programma ENI CBC MED 2014-2020.

VISTA la Fattura Elettronica **FATTPA 16_20** emessa dal dott. Massimo Avantaggiato in data 02/11/2020 (Prot. AOO_177/03/11/2020 n. 1150) in riferimento alle attività svolte complessivamente dal 01/10/2020 al 31/10/2020, per l'importo totale di € 2.708,33 - di cui € 2.604,16 quale Imponibile previdenziale e € 104,17 quale Importo contributo del 4% alla cassa previdenziale (TC22 – INPS) -. La suddetta fattura allegata al presente provvedimento (All. 1) non sarà pubblicata in nessuna forma e sarà disponibile solo nei casi di richiesta di accesso agli atti nel rispetto della normativa vigente in materia

RITENUTO di dover provvedere alla liquidazione e pagamento della suddetta Fattura Elettronica, registrata – in ottemperanza agli adempimenti richiesti dal sistema del MEF – nel Registro Unico delle Fatture (R.U.F.) al n. 6571/2020.

Tutto ciò premesso, si propone di:

1. Procedere alla liquidazione e al pagamento della Fattura Elettronica **FATTPA 16_20** (All. 1), emessa dal dott. Massimo Avantaggiato in data 02/11/2020 (n. 6571/2020 del Registro Unico delle Fatture).

2. Dare atto che la spesa de quo trova copertura nell'atto d'impegno assunto con Determinazione Dirigenziale n. 1 del 18/03/2019 sul capitolo di spesa: 1902028 "*Spese dirette della Regione sostenute*

per l'attuazione del Programma E.N.I. Mediterranean Sea Basin 2014/2020 – Lavoro flessibile – Collaborazioni coordinate continuative – Retribuzioni" – C.R.A.: 44.01 - Missione Programma Titolo: 19.2.1 - Codifica da Piano dei conti finanziario: U.1.1.1.1.

3. Dare atto che, con nota Prot. AOO_177/21/06/2019 n. 468, si è provveduto, come previsto dall'art. 1, comma 173, della L. n. 266/2005, alla trasmissione alla competente Sezione regionale di Controllo della Corte dei Conti della Determinazione Dirigenziale n. 27 del 19/06/2019 – "CUP B91F18000310005 - Avviso pubblico per il conferimento di n. 3 incarichi di lavoro autonomo di natura coordinata e continuativa per l'espletamento di attività di supporto al Comitato Nazionale del Programma ENI CBC MED 2014-2020". Approvazione esiti procedura di selezione e schema di contratto e nomina vincitori".

4. Autorizzare la Sezione Bilancio e Ragioneria a liquidare e pagare la Fattura Elettronica **FATTPA 16_20** (All. 1), emessa dal dott. Massimo Avantaggiato in data 02/11/2020 (n. 6571/2020 del Registro Unico delle Fatture), per l'importo totale di € 2.708,33 - di cui € 2.604,16 quale Imponibile previdenziale e € 104,17 quale Importo contributo del 4% alla cassa previdenziale (TC22 – INPS) -.

5. Approvare la scheda anagrafico-contabile allegata (All. 2) al presente provvedimento che non sarà pubblicata in nessuna forma e che sarà disponibile solo nei casi di richiesta di accesso agli atti nel rispetto della normativa vigente in materia.

6. Autorizzare la Sezione Bilancio e Ragioneria ad emettere il relativo mandato di pagamento secondo le modalità stabilite nella sezione "Adempimenti contabili" e nella scheda anagrafico-contabile allegata (All. 2) al presente provvedimento.

Verifica ai sensi del D. Lgs. 196/2003
Garanzie di riservatezza

La pubblicazione del presente atto all'albo, salve le garanzie previste dalla Legge 7 agosto 1990, n. 241 e ss.mm.ii. in tema di accesso ai documenti amministrativi, avviene nel rispetto della tutela alla riservatezza dei cittadini, secondo quanto disposto dal D.Lgs. 196/2003 in materia di protezione dei dati personali, nonché dal vigente regolamento regionale n.5/2006 per il trattamento dei dati sensibili e giudiziari.

Ai fini della pubblicità legale, il presente atto destinato alla pubblicazione, è redatto in modo da evitare la diffusione di dati personali identificativi non necessari ovvero il riferimento a dati sensibili che, in quanto indispensabili, sono trasferiti in documenti separati, esplicitamente richiamati.

ADEMPIMENTI CONTABILI AI SENSI DEL D. LGS. n.118/2011 E SS.MM.II.

Bilancio Vincolato – Esercizio 2020

C.R.A.: 44.01

Causale: liquidazione e pagamento Fattura Elettronica FATTPA 16_20 (All. 1), emessa dal dott. Massimo Avantaggiato in data 02/11/2020 (n. 6571/2020 del Registro Unico delle Fatture) e relativa alle attività svolte dal 01/10/2020 al 31/10/2020, per l'importo totale di € 2.708,33 - di cui € 2.604,16 quale Imponibile previdenziale e € 104,17 quale Importo contributo del 4% alla cassa previdenziale (TC22 – INPS).

Capitolo di entrata: n. 2130042 "Trasferimenti diretti da Ministero dell'Economia e delle Finanze

finanziamento Piano di attività pluriennale per il supporto alle attività del Comitato Nazionale del Programma E.N.I. Mediterranean Sea Basin c.b.c 2014/2020".

Piano dei conti finanziario: 2.1.1.1.1

Titolo Giuridico: Delibere C.I.P.E. nn. 10/2015 e 53/2017

Atto di accertamento in entrata e di impegno: D.D. n. 1 del 18/03/2019

Capitolo di spesa: 1902028 "*Spese dirette della Regione sostenute per l'attuazione del Programma E.N.I. Mediterranean Sea Basin 2014/2020 – Lavoro flessibile – Collaborazioni coordinate continuative – Retribuzioni*"

Missione Programma Titolo: 19.2.1

Codifica da Piano dei conti finanziario: U.1.1.1.1.

Dichiarazioni e/o attestazioni:

- L'importo pari ad € 2.708,33 corrisponde ad obbligazione giuridicamente perfezionata avente creditore certo e risulta pertanto liquidabile ed esigibile;

- la spesa di cui al presente provvedimento rientra nello stanziamento dei capitoli di spesa diretti della Regione connessi all'attuazione del Programma ENI CBC MED 2014-2020;

- esiste la disponibilità finanziaria sul capitolo di spesa n. 1902028;

- l'operazione contabile proposta assicura il rispetto dei vincoli di finanza pubblica garantendo il pareggio di bilancio di cui alla L. n.145/2018, commi 819 a 843;

- l'operazione contabile proposta assicura il rispetto della L.R. n. 55 del 30 dicembre 2019 recante "Disposizioni per la formazione del bilancio di previsione 2020 e bilancio pluriennale 2020-2022 della Regione Puglia (Legge di stabilità regionale 2020";

- l'operazione contabile proposta assicura il rispetto della L.R. n. 56 del 30 dicembre 2019 "Bilancio di previsione della Regione Puglia per l'esercizio finanziario 2020 e bilancio pluriennale 2020-2022";

- le attività e le procedure poste in essere con il presente provvedimento sono ammissibili a rendicontazione e conformi ai relativi regolamenti;

- Non ricorrono gli obblighi di verifica ex Art. 48 bis del D.P.R. n. 602 del 29/09/1973 e ss.mm.ii.;

- Non ricorrono gli obblighi previsti in applicazione della normativa antimafia di cui al D. Lgs. 159/2011;

- Non ricorrono gli obblighi di cui agli artt. N. 26 e 27 del D. Lgs. n. 33 del 14/03/2013;

- Non ricorre l'obbligo della presentazione del DURC trattandosi di prestazione rientrante nel contratto di prestazione d'opera, autorizzato e certificato ai sensi dell'art. 7, comma 6, del D. Lgs. n. 165/2001;

- Sono stati assolti gli obblighi di pubblicità e trasparenza o l'obbligo di cui all'art. 15 del D. Lgs. n. 33 del 14/03/2013 con la pubblicazione del provvedimento di conferimento dell'incarico e del relativo contratto nella Sezione Amministrazione Trasparente;

- È stato assolto l'obbligo di cui all'art. 53, comma 14, del D. Lgs. n. 165/2001 con la pubblicazione del provvedimento di conferimento dell'incarico nella banca dati Perla PA – Anagrafe delle prestazioni;

- il contratto *de quo* non concorre alle spese di personale di cui all'art. 14, comma 7, della Legge 30 luglio 2010 n. 122, in quanto gravanti sui fondi del bilancio vincolato.

VISTO di attestazione di disponibilità finanziaria
La Responsabile P.O. "Proiezione Internazionale della Presidenza regionale – Programmi di Vicinato europei"
R.U.P. Programma ENI CBC MED 2014-2020
(dott.ssa Santa Vitucci)

LA DIRIGENTE DEL SERVIZIO STRUTTURA DI STAFF A SUPPORTO DEL COORDINAMENTO DELLE POLITICHE INTERNAZIONALI

- Sulla base delle risultanze istruttorie innanzi illustrate, letta la proposta formulata dalla P.O. "Proiezione Internazionale della Presidenza regionale – Programmi di Vicinato europei" e Responsabile Unico del Procedimento (R.U.P.) per le attività rivenienti dal Programma ENI CBC MED 2014-2020;
- Vista la sottoscrizione posta in calce al presente provvedimento dalla P.O. "Proiezione Internazionale della Presidenza regionale – Programmi di Vicinato europei" e Responsabile Unico del Procedimento (R.U.P.) per le attività rivenienti dal Programma ENI CBC MED 2014-2020;

DETERMINA

per quanto in premessa espresso che quivi s'intende integralmente riportato, di:

1. Procedere alla liquidazione e al pagamento della Fattura Elettronica **FATTPA 16_20** (All. 1), emessa dal dott. Massimo Avantaggiato in data 02/11/2020 (n. 6571/2020 del Registro Unico delle Fatture).

2. Dare atto che la spesa de quo trova copertura nell'atto d'impegno assunto con Determinazione Dirigenziale n. 1 del 18/03/2019 sul capitolo di spesa: 1902028 "*Spese dirette della Regione sostenute per l'attuazione del Programma E.N.I. Mediterranean Sea Basin 2014/2020 – Lavoro flessibile – Collaborazioni coordinate continuative – Retribuzioni*" – C.R.A.: 44.01 - Missione Programma Titolo: 19.2.1 - Codifica da Piano dei conti finanziario: U.1.1.1.1.

3. Dare atto che, con nota Prot. AOO_177/21/06/2019 n. 468, si è provveduto, come previsto dall'art. 1, comma 173, della L. n. 266/2005, alla trasmissione alla competente Sezione regionale di Controllo della Corte dei Conti della Determinazione Dirigenziale n. 27 del 19/06/2019 – "CUP B91F18000310005 - Avviso pubblico per il conferimento di n. 3 incarichi di lavoro autonomo di natura coordinata e continuativa per l'espletamento di attività di supporto al Comitato Nazionale del Programma ENI

CBC MED 2014-2020". Approvazione esiti procedura di selezione e schema di contratto e nomina vincitori".

4. Autorizzare la Sezione Bilancio e Ragioneria a liquidare e pagare la Fattura Elettronica **FATTPA 16_20** (All. 1), emessa dal dott. Massimo Avantaggiato in data 02/11/2020 (n. 6571/2020 del Registro Unico delle Fatture), per l'importo totale di € 2.708,33 - di cui € 2.604,16 quale Imponibile previdenziale e € 104,17 quale Importo contributo del 4% alla cassa previdenziale (TC22 – INPS) -.

5. Approvare la scheda anagrafico-contabile allegata (All. 2) al presente provvedimento che non sarà pubblicata in nessuna forma e che sarà disponibile solo nei casi di richiesta di accesso agli atti nel rispetto della normativa vigente in materia.

6. Autorizzare la Sezione Bilancio e Ragioneria ad emettere il relativo mandato di pagamento secondo le modalità stabilite nella sezione "Adempimenti contabili" e nella scheda anagrafico-contabile allegata (All. 2) al presente provvedimento.

7. Disporre la pubblicazione del presente provvedimento, esclusi gli Allegati 1 e 2 che saranno disponibili solo nei casi di richiesta di accesso agli atti nel rispetto della normativa vigente in materia, sul Bollettino Ufficiale della Regione Puglia.

La sottoscritta attesta che il procedimento istruttorio affidato è stato espletato nel rispetto della vigente normativa regionale, nazionale e comunitaria e che il presente schema di provvedimento, predisposto ai fini dell'adozione dell'atto finale da parte del Direttore del Coordinamento delle Politiche Internazionali, è conforme alle risultanze istruttorie.
La sottoscritta attesta che il presente documento è stato sottoposto a verifica per la tutela dei dati personali secondo la normativa vigente.

P.O. "Proiezione Internazionale della Presidenza regionale – Programmi di Vicinato europei"
R.U.P. Programma ENI CBC MED 2014-2020 **dott.ssa SANTA VITUCCI**

Il presente provvedimento:

a) rientra nelle funzioni amministrative delegate;
b) è immediatamente esecutivo;
c) è adottato in un unico originale, composto da n. 10 (dieci) facciate e dagli Allegati 1 (Fattura Elettronica FATTPA 16_20) e 2 (scheda anagrafico-contabile), composti rispettivamente da n. 3 (tre) e da n. 2 (due) facciate, firmate digitalmente, che sarà conservato agli atti del Coordinamento;
d) sarà trasmesso in copia conforme all'originale alla Sezione Bilancio e Ragioneria;
e) sarà disponibile nella Sezione Amministrazione Trasparente del sito ufficiale della Regione Puglia (www.regione.puglia.it).

LA DIRIGENTE DEL SERVIZIO STRUTTURA DI STAFF
A SUPPORTO DEL COORDINAMENTO
DELLE POLITICHE INTERNAZIONALI
(Dott.ssa Adriana Agrimi)

DETERMINAZIONE DELL'AUTORITA' DI GESTIONE PSR PUGLIA 23 novembre 2020, n. 471

P.S.R. Puglia 2014/2020 – Misura 8 "Investimenti nello sviluppo delle aree forestali e nel miglioramento della redditività delle foreste" - Sottomisura 8.2 "Sostegno per l'impianto ed il mantenimento dei sistemi agro forestali". Avviso pubblico n. 279 del 11.12.2018.

Aggiornamento della graduatoria delle Domande di Sostegno ammissibili e non ammissibili agli aiuti.

L' Autorità di Gestione del P.S.R. Puglia 2014/2020

VISTI gli articoli 4 e 5 della L.R. n. 7/97;

VISTA la direttiva emanata con deliberazione di Giunta Regionale n. 3261 del 28.07.1998, in attuazione della legge regionale n. 7 del 04.02.1997 e del D.Leg. n. 29 del 03.02.1993 e s.m.i., che detta le direttive per la separazione dell'attività di direzione politica da quella di gestione amministrativa.

VISTI gli artt. 4 e 16 del D. Lgs. 165/01 e s.m.i..

VISTA la Legge del 07 agosto 1990, n. 241 "*Nuove norme in materia di Procedimento Amministrativo e Diritto di accesso ai documenti amministrativi*" e s.m.i..

VISTO il Regolamento attuativo della Legge Regionale n. 15 del 20 Giugno 2008 "Principi e linee guida in materia di trasparenza dell'attività amministrativa nella Regione Puglia".

VISTO l'articolo 32 della legge n. 69 del 18/06/2009 che prevede l'obbligo di sostituire la pubblicazione tradizionale all'Albo ufficiale con la pubblicazione di documenti digitali sui siti informatici.

VISTA la DAdG n. 134 del 20/05/2019 con la quale sono stati conferiti, con decorrenza 21.05.2019 – 20.05.2021, gli incarichi delle posizioni di responsabilità per le attività trasversali, di raccordo e di misura/ sottomisura delPSR 2014/2020.

VISTA la Determinazione dell'Autorità di Gestione del PSR Puglia 2014/2020 n. 130 del 14/05/2019 con la quale si delega al dott. Domenico Campanile Dirigente della Sezione Gestione Sostenibile e Tutela delle Risorse Forestali e Naturali, il coordinamento delle Misure Forestali del PSR Puglia 2014/2020.

VISTA la Deliberazione della Giunta Regionale della Puglia n. 2250 dell'11.11.2019 con la quale è stato conferito l'incarico di Dirigente della Sezione Attuazione Programmi Comunitari per l'Agricoltura e la pesca alla Dott.ssa Rosa Fiore.

VISTA la Deliberazione della Giunta Regionale della Puglia n. 2251 del 11.11.2019 con la quale è stato conferito l'incarico di Autorità di Gestione del PSR Puglia 2014-2020 alla Dott.ssa Rosa Fiore.

Sulla base dell'istruttoria espletata dal Responsabile della Sottomisura 8.2, responsabile del procedimento, Ing. Alessandro De Risi, dalla quale emerge quanto segue:

VISTO il Reg. (UE) n. 1305/2013 del 17 Dicembre 2013 sul sostegno allo sviluppo rurale da parte del Fondo europeo agricolo per lo sviluppo rurale (FEASR) che abroga il regolamento (CE) n. 1698/2005 del Consiglio.

VISTO il Reg. (UE) N. 1306/2013 del Parlamento e del Consiglio europeo del 17 dicembre 2013 sul finanziamento, sulla gestione e sul monitoraggio della politica agricola comune, che abroga i regolamenti del Consiglio (CEE) n. 352/78, (CE) n. 165/94, (CE) n. 2799/98, (CE) n. 814/2000, (CE) n. 1290/2005 e (CE) n. 485/2008.

VISTO il Regolamento di Esecuzione (UE) N. 808/2014 della Commissione del 17 luglio 2014 recante modalità di applicazione del regolamento (UE) n. 1305/2013 del Parlamento europeo e del Consiglio.

VISTO il Reg. (UE) n.640/2014 della Commissione dell'11.03.2014 che integra il Reg. (UE) n.1306/2013 del Parlamento Europeo e del Consiglio per quanto riguarda il sistema integrato di gestione e di controllo e le condizioni per il rifiuto o la revoca di pagamenti nonché le sanzioni amministrative applicabili ai pagamenti diretti, al sostegno allo sviluppo rurale e alla condizionalità.

VISTO il Reg. (UE) 2017/2393 del Parlamento Europeo e del Consiglio del 13.12.2017 che modifica i Reg. (UE) n. 1305/2013, n. 1306/2013, n. 1307/2013, n. 1308/2013 e n. 652/2014.

VISTO il Programma di Sviluppo Rurale (PSR) 2014-2020 della Regione Puglia approvato con Decisione della Commissione Europea C(2015) 8412 del 24.11.2015.

VISTA la Deliberazione della Giunta Regionale n. 2424 del 30.12.2015 relativa all'approvazione e presa d'atto della Decisione della Commissione Europea del 24.11.2015, n. C(2015) 8412.

VISTA la Decisione della Commissione Europea C(2017) 499 del 25.01.2017 che approva la modifica del PSR 2014-2020 della Regione Puglia ai fini della concessione di un sostegno da parte del Fondo Europeo Agricolo per lo Sviluppo Rurale (FEASR) e modifica la decisione di esecuzione C(2015) 8412 del 24.11.2015.

VISTA la Decisione della Commissione Europea del 27.07.2017 C(2017) n. 5454, che approva l'ulteriore modifica del PSR 2014-2020 della Regione Puglia ai fini della concessione di un sostegno da parte del FEASR.

VISTA la Decisione di esecuzione della Commissione del 31.10.2017 C(2017) n. 7387 che approva le modifiche "terremoto".

VISTA la Decisione di esecuzione della Commissione C(2018) 5917 del 06.09.2018 che approva l'ultima modifica del PSR 2014-2020 della Regione Puglia ai fini della concessione di un sostegno da parte del FEASR e modifica la decisione di esecuzione C(2015) 8412 del 24.11.2015.

VISTA l'attuale versione vigente 9.1 del Programma di Sviluppo Rurale della regione Puglia 2014/2020 adottato dai competenti Servizi della Commissione Europea in data 18.12.2019.

VISTA la DAdG n. 279 del 11.12.2018, pubblicata nel B.U.R.P. n. 158 del 13.12.2018, con la quale è stato approvato l'Avviso pubblico per la presentazione delle Domande di sostegno relative alla Sottomisura 8.2 - Bando 2018.

VISTA la DAdG n. 130 del 30.05.2019 avente ad oggetto: *"P.S.R. Puglia 2014-2020 – Gestione misure forestali (Misura 8 e sottomisura 16.8) – Delega al Dirigente del Servizio Risorse Forestali".*

VISTA la DAdG n. 392 del 20.11.2019 avente ad oggetto: "Programma di Sviluppo Rurale 2014-2020. Misura 8 "Investimenti nello sviluppo delle aree forestali e nel miglioramento della redditività delle foreste". Disposizioni Procedurali: Modalità di esecuzione degli interventi, di rendicontazione della spesa e di erogazione del sostegno.;

CONSIDERATO che le risorse finanziarie previste dall'Avviso pubblico di cui alla DAdG n. 279 del 11.12.2018, ammontano a € 2.856.926,43.

CONSIDERATO che, alla data del 11.02.2019, termine stabilito dall'Avviso pubblico per la compilazione, stampa e rilascio delle Domande di Sostegno nel portale SIAN, sono state rilasciate n. 264 domande.

CONSIDERATO che, alla data del 26.02.2019, veniva fissato il termine per la presentazione della documentazione di cui al capitolo 14 paragrafo "ii" dell'Avviso pubblico, da trasmettersi a mezzo PEC al Responsabile della Sottomisura 8.2.

CONSIDERATO che, pervenivano alla PEC indicata le documentazioni previste dal capitolo 14 paragrafo "ii" dell'Avviso pubblico, di n. 255 ditte.

PRESO ATTO che a seguito delle verifiche della suddetta documentazione risultava che:

- per n. 254 domande di sostegno non sono presenti discordanze tra la documentazione inviata a mezzo PEC dal richiedente con quanto previsto dell'art. 14 paragrafo "ii" dell'Avviso Pubblico e che per le stesse si è potuto confermare il punteggio proveniente dalla compilazione del Formulario degli Interventi;
- per n. 1 domande di sostegno la documentazione inviata a mezzo PEC dal richiedente risulta inviata fuori tempo massimo, per la precisione è pervenuta in data 28.02.2019.

CONSIDERATO che in base alle risorse finanziarie previste dall'Avviso pubblico di cui alla DAdG n. 279 del 11.12.2018, ammontante ad € 2.856.926,43, con DAdG n. n. 128 del 26.03.2020 venivano ammesse ad istruttoria tecnico-amministrativa le ditte collocate, nell'allegao A della sopra citata determina, dalla posizione n. 1 ditta "Soccio Michele" con punti 88.00, alla posizione n. 90 ditta "Società agricola Marilù" con punti 51.27, per un importo complessivo di € 2.861.214,87, oltre ad una quota di riserva degli aventi diritto, dalla posizione n. 91 ditta "Masiello Antonio" con punti 50.34, alla posizione n. 103 ditta "Menichella Enrichetta & Figli" con punti 48.00, per un importo complessivo di € 349.113,01.

VISTO il risultato dell'istruttoria tecnico-amministrativa effettuata dalla Commissione, nominata dall'A.d.G. PSR Puglia 2014/2020 con nota n. 8736 del 19.06.2019.

VISTA la DAdG n. 20 del 20.01.2020 con la quale, sulla base degli esiti dell'istruttoria conclusa dalla Commissione, regolarmente nominata con nota dell'A.d.G. n. 8736 del 19.06.2019 e s.m., si ritenevano ammissibili n. 46 ditte, come dall'allegato "A", per un importo complessivo ammesso di € 1.153.857,77.

VISTA la DAdG n. 20 del 20.01.2020 con la quale, sulla base degli esiti dell'istruttoria conclusa dalla Commissione, regolarmente nominata con nota dell'A.d.G. n. 8736 del 19.06.2019 e s.m., si ritenevano n. 37 ditte non ammissibili agli aiuti, o rinunciatarie alla partecipazione dell'Avviso pubblico di cui all'oggetto, cosi come si evince dall'allegato "B".

CONSIDERATO che l'importo dell'aiuto ammesso, relativo alle sole domande ritenute ammissibili era di € 915.575,43 relativo a n. 38 ditte e che, la disponibilità finanziaria di € 2.856.926,43, consentiva, con riserva di eventuali ricorsi che dovessero pervenire all'A.d.G. e riconosciuti accoglibili, di poter ammettere all'istruttoria tecnico amministrativa ulteriori n. 67 ditte, per l'importo complessivo ammissibile di € 1.716.429,17, le quali erano tenute a presentare quanto disposto al capitolo 14, paragrafo "ii" del suddetto Avviso pubblico, indirizzando la PEC di consegna all'indirizzo "patrimonioforestale.psr@pec.rupar.puglia.it.

VISTA la DAdG n. 128 del 26.03.2020 di "Annullamento d'ufficio in autotutela ai sensi dell'art. 21 nonies L.241/90 della DAdG n. 20 del 20.01.2020 e contestuale approvazione della nuova graduatoria delle DdS ammissibili e non ammissibili agli aiuti ed elenco delle ulteriori DdS ammesse all'istruttoria tecnico-amministrativa"

VISTO che le ditte che hanno già presentato la suddetta documentazione di cui al capitolo 14, paragrafo "ii" dell'Avviso pubblico possono astenersi dal trasmettere la stessa documentazione e che quella già pervenuta al Responsabile della Sottomisura 8.2 sarà ritenuta valida per l'ammissione all'istruttoria tecnico-amministrativa.

VISTO il risultato dell'istruttoria tecnico-amministrativa effettuata dalla Commissione nominata con nota dell'ADG n. 552 del 04/03/2020, per lo svolgimento dell'istruttoria tecnico-amministrativa prevista dal Par. 16 dell'Avviso Pubblico (Allegato A alla DAG n.279 del 11/12/2018) per n. 69 ditte.

VISTA la sentenza del Tribunale Amministrativo Regionale per la Puglia - Sezione Terza, del 29.10.2020, con cui viene respinto il ricorso promosso dalla Società Semplice Agricola Menichella Enrichetta e Figli contro la Regione Puglia *per il riconoscimento del diritto della ricorrente alla conservazione del punteggio già conseguito con la relativa posizione in graduatoria e ad essere ammessa alla successiva fase istruttoria per l'ammissione al beneficio*

Tutto ciò premesso, si propone:

- **di aggiornare** la della graduatoria delle DdS ammissibili e non ammissibili agli aiuti con l'ulteriore elenco delle nuove DdS ammesse all'istruttoria tecnico-amministrativa.
- **di provvedere** alla pubblicazione della nuova graduatoria aggiornata a seguito dell'istruttoria tecnico-amministrativa effettuata dalla Commissione, regolarmente nominata con nota dell'A.d.G. n. 552 del 04/03/2020, con la quale sono state apportate correzioni ai punteggi auto determinati dalle ditte, dove risultano ammissibili agli aiuti ulteriori n. 44 ditte, cosi come si evince dall'allegato "A", parte integrante del presente provvedimento, di cui n. 35 a seguito di istruttoria tecnico – amministrativa, per un totale di n. 79 ditte ammesse all'aiuto ed altre n. 21 ditte ammesse ad istruttoria tecnico-amministrativa.

- **di approvare** l'elenco delle 82 ditte ammissibili all'aiuto, ma non finanziabili per limiti della disponibilità finanziaria, come da allegato "B" al presente provvedimento.
- **di approvare** l'elenco delle 33 ditte ritenute dalla Commissione, regolarmente nominata con nota dell'A.d.G. n. 552 del 04/03/2020 non ammissibili agli aiuti a seguito di istruttoria tecnico-amministrativa, come da allegato "C" al presente provvedimento.
- **di disporre,** in base alle disponibilità residue della presente Sottomisura di € 749.681,02, con riserva di eventuali ricorsi che dovessero pervenire all'A.d.G. e riconosciuti accoglibili, di poter ammettere ad aiuto ulteriori n. 9 ditte per lo scorrimento della graduatoria di cui alla DAdG n. 128 del 26.03.2020.
- **di disporre,** in base alle disponibilità residue della presente Sottomisura di € 749.681,02, con riserva di eventuali ricorsi che dovessero pervenire all'A.d.G. e riconosciuti accoglibili, di poter ammettere all'istruttoria tecnico amministrativa ulteriori n. 21 ditte, le quali dovranno presentare entro 30 giorni dalla pubblicazione del presente provvedimento, pena l'irricevibilità, la documentazione di cui al capitolo 14, paragrafo "ii" del suddetto Avviso pubblico, indirizzando la PEC all'indirizzo "patrimonioforestale.psr@pec.rupar.puglia.it.
- **di stabilire** che le ditte che hanno già presentato la suddetta documentazione di cui al capitolo 14, paragrafo "ii" dell'Avviso pubblico possono astenersi dal trasmettere la stessa documentazione e che quella già pervenuta al Responsabile della Sottomisura 8.2 sarà ritenuta valida per l'ammissione all'istruttoria tecnico-amministrativa.
- **di dare atto** che, come previsto dall'Avviso pubblico, il punteggio autodeterminato dalle ulteriori n.21 ditte ammesse all'istruttoria tecnico-amministrativa, di cui all'allegato "A", riportanti la dicitura "*ammesso ad istruttoria tecnico-amministrativa*", potrà essere rideterminato nel corso dell'istruttoria stessa.
- **di stabilire** che, l'ammissione all'istruttoria delle ulteriori n. 21 ditte di cui all'allegato "A" , riportanti la dicitura "*ammesso ad istruttoria tecnico-amministrativa*", non costituisce ammissione all'aiuto, in quanto la stessa è condizionata all'esito di eventuali ricorsi presentati all'A.d.G., all'esito favorevole dei requisiti oggettivi e soggettivi richiesti dall'Avviso pubblico e dalla normativa di riferimento, nonché in base alle risorse disponibili a conclusione dell'esito dell'istruttoria tecnico-amministrativa.
- **di stabilire** che, il presente provvedimento sarà pubblicato sul BURP e sul portale regionale www. psr.regione.puglia.it e che tale pubblicazione, ai sensi dell'art. 8 della L. 241/90 e s.m., ha valore di notifica ai soggetti ammessi all'istruttoria tecnico-amministrativa.
- **di incaricare,** in osservanza dell'Avviso pubblico, il Responsabile della Sottomisura 8.2 ad emettere il provvedimento di ammissibilità all'aiuto, per ciascuna ditta di cui all'allegato "A", a mezzo PEC. E ciascun provvedimento riporterà il dettaglio della tipolgia di investimento ammissibile, della spesa ammissibile, del contributo concedibile, nonché degli ulteriori adempimenti a carico delle ditte ammesse agli aiuti.
- **di stabilire** inoltre, ai sensi dell'Avviso Pubblico (DAdG n. 279 del 11.12.2018), dei provvedimenti di ammissibilità agli aiuti (DAdG n. 20/2020 e n. 128/2020) e delle Disposizioni Procedurali vigenti (DAdG n.392/2019 e ss.mm.ii.), che l'emissione dei provvedimenti di concessione degli aiuti è condizionata alla presentazione della seguente documentazione:
  - Piano di Gestione Forestale o Strumento Equivalente, ove pertinente;
  - documentazione di cantierabilità, ossia i titoli abilitativi (pareri, autorizzazioni, nulla-osta, ecc.) rilasciati dagli Enti competenti;
  - per gli Enti Pubblici, degli atti di gara d'appalto anche in considerazione delle semplificazioni introdotte con la Legge n.55/2019 (conversione, con modifiche, del decreto-legge 18 aprile 2019, n. 32 "Sblocca Cantieri") con l'assegnazione dei lavori all'impresa aggiudicataria;
  - elaborati grafici di progetto esecutivo a seguito dei titoli abilitativi conseguiti e dell'eventuale procedura di gara d'appalto, ove differenti rispetto agli elaborati grafici già trasmessi per la fase di istruttoria tecnico-amministrativa delle domande di sostegno (DdS);

- computo metrico analitico e quadro riepilogativo di spesa definitivi, a seguito dei titoli abilitativi conseguiti e dell'eventuale procedura di gara d'appalto, ove differenti rispetto agli elaborati grafici già trasmessi per la fase di istruttoria tecnico-amministrativa delle DdS;
- dichiarazione sostitutiva di notorietà sottoscritta dal Direttore dei Lavori e dal beneficiario attestante che gli elaborati grafici di progetto, il computo metrico analitico e il quadro riepilogativo di spesa sono riferiti al progetto esecutivo, ovvero, ove pertinente, non differiscono dagli stessi documenti relativi già trasmessi per la fase di istruttoria tecnico-amministrativa delle DdS.

- **di stabilire**, inoltre, che l'Avviso Pubblico (DAdG n. 279 del 11.12.2018), dei provvedimenti di ammissibilità agli aiuti (DAdG n. 20/2020 e n. 128/2020) e le Disposizioni Procedurali vigenti (DAdG n.392/2019 e ss.mm. ii.) prevedono, per le nuove Ditte ammesse all'aiuto ovvero le Ditte rivalutate nel punteggio a seguito di ricorso gerarchico con il presente provvedimento, i seguenti termini per la presentazione della suddetta documentazione a partire dai provvedimenti di ammissibilità agli aiuti:
  - entro 180 gg per la documentazione di cantierabilità degli interventi e copia del PGF o Strumento Equivalente (per le aziende con superfici boscate accorpate maggiori di 50 ha);
  - all'attivazione della procedura di gara, entro 30gg dall'ottenimento di tutti i titoli abilitativi e alla conclusione della stessa, fino all'assegnazione definitiva dei lavori all'impresa aggiudicataria, entro i successivi 150gg.
- **di precisare** che le attività ammesse a finanziamento non potranno essere oggetto di variazioni sostanziali nelle finalità e nelle attività e non potranno subire modifiche che comportino variazioni in aumento dell'importo dell'aiuto richiesto. Inoltre le predette variazioni non potranno comportare una modifica dei requisiti in base ai quali sono stati attribuiti i punteggi ai fini della formulazione della graduatoria. Infine si precisa che deve essere garantito il mantenimento dei requisiti che hanno determinato l'approvazione del progetto.

VERIFICA AI SENSI DEL D. L. GS. 196/03

Garanzie alla riservatezza

La pubblicazione dell'atto all'albo, salve le garanzie previste dalla legge 241/1990 in tema di accesso ai documenti amministrativi, avviene nel rispetto della tutela alla riservatezza dei cittadini, secondo quanto disposto dal D. Lgs 196/2003 in materia di protezione dei dati personali, nonché dal vigente regolamento regionale n. 5/2006 per il trattamento dei dati sensibili e giudiziari.

Ai fini della pubblicità legale, l'atto destinato alla pubblicazione è redatto in modo da evitare la diffusione di dati personali identificativi non necessari ovvero il riferimento a dati sensibili; qualora tali dati fossero indispensabili per l'adozione dell'atto, essi sono trasferiti in documenti separati, esplicitamente richiamati.

ADEMPIMENTI CONTABILI

(ai sensi della L.R. n. 28/2001 e s.m.i.)

Il presente provvedimento non comporta alcun mutamento qualitativo e quantitativo di entrata o di spesa né a carico del bilancio regionale né a carico degli Enti per i cui debiti i creditori potrebbero rivalersi sulla Regione e che è escluso ogni onere aggiuntivo rispetto a quelli già autorizzati a valere sullo stanziamento previsto dal bilancio regionale.

Il sottoscritto attesta che il procedimento istruttorio affidatogli è stato espletato nel rispetto delle norme e che il presente schema di determinazione è conforme alle risultanze istruttorie.

Il Responsabile del Procedimento della Sottomisura 8.2

(Ing. Alessandro De Risi)

Sulla base delle risultanze istruttorie come innanzi illustrate, nonché letta la proposta formulata dal Responsabile della Sottomisura 8.2;

Vista la sottoscrizione da parte del precitato Responsabile alla proposta del presente provvedimento;

Richiamato, in particolare, il disposto dell'art. 6 della L. regionale n. 7 del 4/2/1997, in materia di modalità di esercizio della funzione dirigenziale,

DETERMINA

- **di prendere** atto di quanto indicato nelle premesse, che qui si intendono integralmente riportate.
- **di aggiornare** la della graduatoria delle DdS ammissibili e non ammissibili agli aiuti con l'ulteriore elenco delle nuove DdS ammesse all'istruttoria tecnico-amministrativa.
- **di provvedere** alla pubblicazione della nuova graduatoria aggiornata a seguito dell'istruttoria tecnico-amministrativa effettuata dalla Commissione, regolarmente nominata con nota dell'A.d.G. n. 552 del 04/03/2020, con la quale sono state apportate correzioni ai punteggi auto determinati dalle ditte, dove risultano ammissibili agli aiuti ulteriori n. 44 ditte, cosi come si evince dall'allegato "A", parte integrante del presente provvedimento, di cui n. 35 a seguito di istruttoria tecnico – amministrativa, per un totale di n. 79 ditte ammesse all'aiuto ed altre n. 21 ditte ammesse ad istruttoria tecnico-amministrativa.
- **di approvare** l'elenco delle 82 ditte ammissibili all'aiuto, ma non finanziabili per limiti della disponibilità finanziaria, come da allegato "B" al presente provvedimento.
- **di approvare** l'elenco delle 33 ditte ritenute dalla Commissione, regolarmente nominata con nota dell'A.d.G. n. 552 del 04/03/2020 non ammissibili agli aiuti a seguito di istruttoria tecnico-amministrativa, come da allegato "C" al presente provvedimento.
- **di disporre,** in base alle disponibilità residue della presente Sottomisura di € 749.681,02, con riserva di eventuali ricorsi che dovessero pervenire all'A.d.G. e riconosciuti accoglibili, di poter ammettere ad aiuto ulteriori n. 9 ditte per lo scorrimento della graduatoria di cui alla DAdG n. 128 del 26.03.2020.
- **di disporre,** in base alle disponibilità residue della presente Sottomisura di € 749.681,02, con riserva di eventuali ricorsi che dovessero pervenire all'A.d.G. e riconosciuti accoglibili, di poter ammettere all'istruttoria tecnico amministrativa ulteriori n. 21 ditte, le quali dovranno presentare entro 30 giorni dalla pubblicazione del presente provvedimento, pena l'irricevibilità, la documentazione di cui al capitolo 14, paragrafo "ii" del suddetto Avviso pubblico, indirizzando la PEC all'indirizzo "patrimonioforestale.psr@pec.rupar.puglia.it.
- **di stabilire** che le ditte che hanno già presentato la suddetta documentazione di cui al capitolo 14, paragrafo "ii" dell'Avviso pubblico possono astenersi dal trasmettere la stessa documentazione e che quella già pervenuta al Responsabile della Sottomisura 8.2 sarà ritenuta valida per l'ammissione all'istruttoria tecnico-amministrativa.
- **di dare atto** che, come previsto dall'Avviso pubblico, il punteggio autodeterminato dalle ulteriori n.21 ditte ammesse all'istruttoria tecnico-amministrativa, di cui all'allegato "A", riportanti la dicitura "*ammesso ad istruttoria tecnico-amministrativa*", potrà essere rideterminato nel corso dell'istruttoria stessa.
- **di stabilire** che, l'ammissione all'istruttoria delle ulteriori n. 21 ditte di cui all'allegato "A" , riportanti la dicitura "*ammesso ad istruttoria tecnico-amministrativa*", non costituisce ammissione all'aiuto, in quanto la stessa è condizionata all'esito di eventuali ricorsi presentati all'A.d.G., all'esito favorevole dei requisiti oggettivi e soggettivi richiesti dall'Avviso pubblico e dalla normativa di riferimento, nonché in base alle risorse disponibili a conclusione dell'esito dell'istruttoria tecnico-amministrativa.
- **di stabilire** che, il presente provvedimento sarà pubblicato sul BURP e sul portale regionale www. psr.

regione.puglia.it e che tale pubblicazione, ai sensi dell'art. 8 della L. 241/90 e s.m., ha valore di notifica ai soggetti ammessi all'istruttoria tecnico-amministrativa.

- **di incaricare,** in osservanza dell'Avviso pubblico, il Responsabile della Sottomisura 8.2 ad emettere il provvedimento di ammissibilità all'aiuto, per ciascuna ditta di cui all'allegato "A", a mezzo PEC. E ciascun provvedimento riporterà il dettaglio della tipolgia di investimento ammissibile, della spesa ammissibile, del contributo concedibile, nonché degli ulteriori adempimenti a carico delle ditte ammesse agli aiuti.
- **di stabilire** inoltre, ai sensi dell'Avviso Pubblico (DAdG n. 279 del 11.12.2018), dei provvedimenti di ammissibilità agli aiuti (DAdG n. 20/2020 e n. 128/2020) e delle Disposizioni Procedurali vigenti (DAdG n.392/2019 e ss.mm.ii.), che l'emissione dei provvedimenti di concessione degli aiuti è condizionata alla presentazione della seguente documentazione:
  - Piano di Gestione Forestale o Strumento Equivalente, ove pertinente;
  - documentazione di cantierabilità, ossia i titoli abilitativi (pareri, autorizzazioni, nulla-osta, ecc.) rilasciati dagli Enti competenti;
  - per gli Enti Pubblici, degli atti di gara d'appalto anche in considerazione delle semplificazioni introdotte con la Legge n.55/2019 (conversione, con modifiche, del decreto-legge 18 aprile 2019, n. 32 "Sblocca Cantieri") con l'assegnazione dei lavori all'impresa aggiudicataria;
  - elaborati grafici di progetto esecutivo a seguito dei titoli abilitativi conseguiti e dell'eventuale procedura di gara d'appalto, ove differenti rispetto agli elaborati grafici già trasmessi per la fase di istruttoria tecnico-amministrativa delle domande di sostegno (DdS);
  - computo metrico analitico e quadro riepilogativo di spesa definitivi, a seguito dei titoli abilitativi conseguiti e dell'eventuale procedura di gara d'appalto, ove differenti rispetto agli elaborati grafici già trasmessi per la fase di istruttoria tecnico-amministrativa delle DdS;
  - dichiarazione sostitutiva di notorietà sottoscritta dal Direttore dei Lavori e dal beneficiario attestante che gli elaborati grafici di progetto, il computo metrico analitico e il quadro riepilogativo di spesa sono riferiti al progetto esecutivo, ovvero, ove pertinente, non differiscono dagli stessi documenti relativi già trasmessi per la fase di istruttoria tecnico-amministrativa delle DdS.
- **di stabilire**, inoltre, che l'Avviso Pubblico (DAdG n. 279 del 11.12.2018), dei provvedimenti di ammissibilità agli aiuti (DAdG n. 20/2020 e n. 128/2020) e le Disposizioni Procedurali vigenti (DAdG n.392/2019 e ss.mm.ii.) prevedono, per le nuove Ditte ammesse all'aiuto ovvero le Ditte rivalutate nel punteggio a seguito di ricorso gerarchico con il presente provvedimento, i seguenti termini per la presentazione della suddetta documentazione a partire dai provvedimenti di ammissibilità agli aiuti:
  - entro 180 gg per la documentazione di cantierabilità degli interventi e copia del PGF o Strumento Equivalente (per le aziende con superfici boscate accorpate maggiori di 50 ha);
  - all'attivazione della procedura di gara, entro 30gg dall'ottenimento di tutti i titoli abilitativi e alla conclusione della stessa, fino all'assegnazione definitiva dei lavori all'impresa aggiudicataria, entro i successivi 150gg.
- **di precisare** che le attività ammesse a finanziamento non potranno essere oggetto di variazioni sostanziali nelle finalità e nelle attività e non potranno subire modifiche che comportino variazioni in aumento dell'importo dell'aiuto richiesto. Inoltre le predette variazioni non potranno comportare una modifica dei requisiti in base ai quali sono stati attribuiti i punteggi ai fini della formulazione della graduatoria. Infine si precisa che deve essere garantito il mantenimento dei requisiti che hanno determinato l'approvazione del progetto.

- **di dare atto** che il presente provvedimento:
  - sarà trasmesso in copia conforme all'originale alla Segreteria della Giunta Regionale;
  - sarà trasmesso in copia all'Assessore alle Risorse Agroalimentari;
  - sarà pubblicato nel Bollettino Ufficiale della Regione Puglia;

- sarà trasmesso all'A.G.E.A. – Ufficio Sviluppo Rurale;
- sarà pubblicato nel sito regionale: www.psr.regione.puglia.it
- è adottato in originale ed è composto da n. 10 (dieci) facciate vidimate e timbrate, dall'allegato A composto da 3 (tre) facciate vidimate e timbrate, dall'allegato B composto da 3 (tre) facciate, dall'allegato C composto da 2 (due) facciate vidimate e timbrate.

Visto: Il dirigente Coordinatore/Supervisore delle Misure Forestali
(dott. Domenico Campanile)

L'Autorità di Gestione del PSR Puglia 2014/2020
(dott.ssa Rosa Fiore)

D.A.d.G. n. 471 del 23/11/2020 - Avviso Pubblico - Sottomisura 8.2 "Sostegno per l'allestimento e la manutenzione di sistemi agroforestali" approvato con D.A.d.G. n. 279 del 11/12/2018 - Aggiornamento della graduatoria delle DdS ammissibili all'aiuto

Allegato A - Elenco Ditte ammesse all'aiuto e ammesse ad istruttoria tecnico-amministrativa

numero d'ordine	Denominazione	Barcode DDS	Ente competente per territorio	Importo programma d'intevento ammesso all' istruttoria	Importo aiuto ammesso all'istruttoria DAG 162/2019	Punteggio auto determinato DAG 162/2019	Importo programma d'intevento ammesso a seguito istruttoria	Importo aiuto ammesso a seguito istruttoria (80%)	Punteggio aggiornato a seguito di istruttoria	NOTE
1	FORTE LOREDANA	94250051631	S.T.A. provincia di Foggia	€ 19.328,18	€ 17.998,90	84,00	€ 819,75	€ 655,80	76,00	ammesso all'aiuto
2	DONNAPAOLA SOCIETA' AGRICOLA S.R.L.	94250050526	S.T.A. provincia di Bari	€ 22.423,90	€ 17.716,16	64,00	€ 22.423,90	€ 17.716,15	64,00	ammesso all'aiuto
3	SOC. SEMPLICE AGRICOLA NATILE	94250050351	S.T.A. provincia di Taranto	€ 99.658,01	€ 79.726,40	65,10	€ 98.742,44	€ 78.993,95	61,22	ammesso all'aiuto
4	FORMICA MICHELE	94250053405	S.T.A. provincia di Bari	€ 56.092,02	€ 44.873,60	57,49	€ 56.092,02	€ 44.873,60	57,49	ammesso all'aiuto
5	DI FINE GIACINTO	94250069740	S.T.A. provincia di Foggia	€ 14.693,56	€ 11.754,84	67,60	€ 1.821,77	€ 1.457,42	56,00	ammesso all'aiuto
6	AZ. AGR. DI MARTINO DE LUCA DI ROSETO TUPPUTI SCHINOSA E DELLE SORELLE DI MARTINO	94250049932	S.T.A. provincia di Foggia	€ 123.154,99	€ 98.523,98	56,00	€ 112.850,99	€ 90.280,79	56,00	ammesso all'aiuto
7	MASCELLARO GRAZIA	94250050757	S.T.A. provincia di Bari	€ 34.021,03	€ 26.390,99	56,00	€ 9.378,06	€ 7.396,20	56,00	ammesso all'aiuto
8	CARIGLIA FAUSTINA	94250051615	S.T.A. provincia di Foggia	€ 70.728,90	€ 42.908,08	84,00	€ 12.018,13	€ 9.614,50	56,00	ammesso all'aiuto
9	PEPE MICHELE	94250050641	S.T.A. provincia di Foggia	€ 49.293,75	€ 26.683,91	84,00	€ 28.508,91	€ 22.807,12	56,00	ammesso all'aiuto
10	NISI ANTONELLA	94250053124	S.T.A. provincia di Taranto	€ 38.500,00	30.806,47	88,00	€ 38.500,00	30.806,47	56,00	ammesso all'aiuto
11	CASAREALE ANNA	94250050450	S.T.A. provincia di Bari	€ 41.328,25	€ 33.062,59	56,00	€ 41.328,25	€ 33.062,60	56,00	ammesso all'aiuto
12	PUTIGNANO PASQUALE	94250051672	S.T.A. provincia di Taranto	€ 41.821,16	€ 33.456,92	55,70	€ 41.821,16	€ 33.456,93	55,70	ammesso all'aiuto
13	SOCIETA' AGRICOLA PUNZI S.R.L.	94250050054	S.T.A. provincia di Taranto	€ 5.890,10	€ 4.712,08	52,00	€ 5.890,10	€ 4.712,08	52,00	ammesso all'aiuto
14	DI SAPIO DOMENICO	94250052746	S.T.A. provincia di Foggia	€ 13.496,54	€ 10.797,24	52,00	€ 13.496,54	€ 10.797,23	52,00	ammesso all'aiuto
15	MASSERIA SALECCHIA SOCIETA' SEMPLICE AGRICOLA	94250049015	S.T.A. provincia di Foggia	€ 27.577,12	€ 22.061,70	52,00	€ 27.577,12	€ 22.061,69	52,00	ammesso all'aiuto
16	DI SAPIO MICHELE	94250052829	S.T.A. provincia di Foggia	€ 43.456,40	€ 34.765,60	52,00	€ 43.456,40	€ 34.765,60	52,00	ammesso all'aiuto
17	SOCIETA' AGRICOLA PIANO MANGIERI DI ROSSELLA MASTROMAURO SAS	94250050963	S.T.A. provincia di Bari	€ 45.551,41	€ 36.441,12	52,00	€ 45.551,41	€ 36.441,12	52,00	ammesso all'aiuto
18	MODUGNO MARIAGRAZIA	94250051037	S.T.A. provincia di Bari	€ 61.770,16	€ 49.416,12	52,00	€ 61.770,16	€ 49.416,12	52,00	ammesso all'aiuto
19	BOZZA FILOMENA	94250050575	S.T.A. provincia di Taranto	€ 62.520,25	€ 50.016,20	52,00	€ 62.520,25	€ 50.016,20	52,00	ammesso all'aiuto
20	SCIRPOLI GIOVINA	94250051938	S.T.A. provincia di Foggia	€ 23.014,32	€ 18.411,45	53,44	€ 11.680,01	€ 9.344,01	51,92	ammesso all'aiuto
21	NUZZI MAURIZIO	94250052654	S.T.A. provincia di Bari	€ 30.054,14	€ 24.043,31	49,20	€ 28.391,01	€ 22.712,81	49,03	ammesso all'aiuto
22	LACERENZA GIUSEPPINA	94250051052	S.T.A. provincia di Taranto	€ 29.648,39	€ 23.718,72	48,96	€ 29.648,39	€ 23.718,72	48,96	ammesso all'aiuto
23	SERINI GIACINTO VITO PAOLO	94250051532	S.T.A. provincia di Taranto	€ 33.845,90	€ 27.076,31	47,70	€ 28.796,76	€ 22.986,69	48,89	ammesso all'aiuto
24	GRAMEGNA ANTONIO	94250051094	S.T.A. provincia di Bari	€ 18.413,16	€ 14.730,52	48,77	€ 18.413,16	€ 14.730,52	48,77	ammesso all'aiuto
25	D'INNOCENZIO DOMENICO	94250049999	S.T.A. provincia di Foggia	€ 16.831,64	€ 13.465,31	48,52	€ 16.831,64	€ 13.465,31	48,52	ammesso all'aiuto
26	CIRUOLO MICHELE	94250049627	S.T.A. provincia di Foggia	€ 27.286,55	€ 21.829,24	37,88	€ 16.518,76	€ 10.872,71	48,00	ammesso all'aiuto
27	DE MAIO NICOLA	94250052258	S.T.A. provincia di Foggia	€ 19.224,46	€ 15.379,56	66,27	€ 19.224,46	€ 15.379,57	46,83	ammesso all'aiuto
28	SOCIETA' AGRICOLA COUNTRY LIFE DI PICCARRETA G. & C. SNC	94250051029	S.T.A. provincia di Bari	€ 33.869,67	€ 27.095,74	46,61	€ 33.869,67	€ 27.095,73	46,61	ammesso all'aiuto
29	CAPUTO FRANCESCO	94250051755	S.T.A. provincia di Bari	€ 40.327,59	€ 32.262,08	46,35	€ 39.857,93	€ 31.886,35	46,48	ammesso all'aiuto
30	CASSANO MARIA CATERINA	94250059063	S.T.A. provincia di Taranto	€ 76.281,95	€ 61.025,56	52,72	€ 76.281,95	€ 61.025,56	44,51	ammesso all'aiuto
31	MASTROPIETRO FRANCESCO PAOLO	94250050583	S.T.A. provincia di Foggia	€ 62.175,12	€ 28.902,40	84,00	€ 26.985,12	€ 21.588,10	44,24	ammesso all'aiuto
32	CAPPUCCI PAOLO	94250049940	S.T.A. provincia di Foggia	€ 17.288,59	€ 13.830,87	44,45	€ 17.119,05	€ 13.695,24	44,16	ammesso all'aiuto
33	CAPPUCCILLI ANGIOLINA	94250051698	S.T.A. provincia di Foggia	€ 19.224,46	€ 15.379,57	48,77	€ 19.224,45	€ 15.379,57	43,92	ammesso all'aiuto
34	SOC. AGR. SEMPLICE B.E B. ANTICA TENUTA DI BONFITTO ANTONIO MICHELE E MICHELINO	94250062125	S.T.A. provincia di Foggia	€ 101.808,80	€ 81.504,64	41,77	€ 70.181,33	€ 56.145,06	43,92	ammesso all'aiuto
35	SOCIETA' AGRICOLA MARILU' S.R.L.	94250052076	S.T.A. provincia di Brindisi	€ 76.214,80	€ 60.971,84	51,27	€ 76.214,80	€ 60.971,84	43,11	ammesso all'aiuto
36	PUNZI ROSSANA	94250050633	S.T.A. provincia di Taranto	€ 68.998,74	€ 55.199,00	47,91	€ 68.851,35	€ 55.081,08	42,91	ammesso all'aiuto
37	DEL DUCA ROBERTO	94250066324	S.T.A. provincia di Foggia	€ 38.429,66	€ 30.743,73	52,70	€ 28.226,29	€ 22.851,03	42,89	ammesso all'aiuto
38	D'ANELLI CARMINE	94250052431	S.T.A. provincia di Foggia	€ 7.392,39	€ 5.913,90	84,00	€ 3.935,47	€ 3.148,39	42,84	ammesso all'aiuto
39	SERINI CARMELA	94250059196	S.T.A. provincia di Taranto	€ 18.001,60	€ 14.401,28	48,00	€ 16.611,87	€ 13.289,50	42,50	ammesso all'aiuto
40	MINEI ARCANGELO	94250050567	S.T.A. provincia di Taranto	€ 68.325,04	€ 54.660,03	47,82	€ 68.325,04	€ 54.660,03	42,00	ammesso all'aiuto
41	CONTE GERARDO	94250049023	S.T.A. provincia di Foggia	€ 44.235,65	€ 35.388,52	40,33	€ 44.235,65	€ 35.388,52	40,19	ammesso all'aiuto
42	DI SAPIO CIRIACO	94250052811	S.T.A. provincia di Foggia	€ 36.209,15	€ 28.967,32	47,25	€ 36.209,15	€ 28.967,32	40,13	ammesso all'aiuto
43	DI MONTE MATTEO	94250051854	S.T.A. provincia di Foggia	€ 8.724,90	€ 6.979,92	40,00	€ 8.285,49	€ 6.628,39	40,00	ammesso all'aiuto
44	CONSERVA COSIMO	94250052571	S.T.A. provincia di Brindisi	€ 33.385,42	€ 26.638,10	40,00	€ 17.731,23	€ 14.119,64	40,00	ammesso all'aiuto

numero d'ordine	Denominazione	Barcode DDS	Ente competente per territorio	Importo programma d'intevento ammesso all' istruttoria	Importo aiuto ammesso all'istruttoria DAG 162/2019	Punteggio auto determinato DAG 162/2019	Importo programma d'intevento ammesso a seguito istruttoria	Importo aiuto ammesso a seguito istruttoria (80%)	Punteggio aggiornato a seguito di istruttoria	NOTE
45	CALELLA LEONARDO	94250052142	S.T.A. provincia di Bari	€ 66.239,56	€ 52.991,65	38,64	€ 66.188,71	€ 52.950,97	38,65	ammesso all'aiuto
46	FASANO VITO	94250051060	S.T.A. provincia di Taranto	€ 21.388,07	€ 17.110,46	38,60	€ 21.388,06	€ 17.110,45	38,60	ammesso all'aiuto
47	PERFIDO FILIPPO	94250058966	S.T.A. provincia di Taranto	€ 9.979,36	€ 7.983,48	38,48	€ 9.979,36	€ 7.983,48	38,48	ammesso all'aiuto
48	FORLEO ANNA GIOVINA	94250049361	S.T.A. provincia di Foggia	€ 19.988,27	€ 15.990,61	38,23	€ 19.988,27	€ 15.990,61	38,23	ammesso all'aiuto
49	LEGGIERI ANGELO MICHELE	94250062133	S.T.A. provincia di Foggia	€ 57.584,80	€ 46.067,84	44,80	€ 57.584,80	€ 46.067,84	37,59	ammesso all'aiuto
50	AZIENDA AGRICOLA RADICCI S.S.	94250051250	S.T.A. provincia di Taranto	€ 38.021,99	€ 30.417,59	47,49	€ 38.021,99	€ 30.417,59	36,81	ammesso all'aiuto
51	DE PALMA-SPORTELLI EMMA ANNA MARIA	94250051948	S.T.A. provincia di Bari	€ 75.200,34	€ 60.160,26	36,73	€ 75.200,34	€ 60.160,26	36,73	ammesso all'aiuto
52	FORLEO ROCCO	94250050211	S.T.A. provincia di Foggia	€ 20.351,11	€ 16.280,89	36,91	€ 17.399,16	€ 13.913,33	36,65	ammesso all'aiuto
53	FRUMENZIO NAZARIO	94250053520	S.T.A. provincia di Foggia	€ 31.712,38	€ 27.807,30	80,00	€ 31.712,38	€ 25.369,91	36,17	ammesso all'aiuto con un massimale richiesto in DdS
54	MASTROMATTEO MARIA VITTORIA	94250051821	S.T.A. provincia di Foggia	€ 26.480,16	€ 21.184,12	61,47	€ 19.433,46	€ 15.546,76	36,03	ammesso all'aiuto
55	LORUSSO INNOCENTE	94250049924	S.T.A. provincia di Bari	€ 8.322,63	€ 6.438,01	37,44	€ 672,44	€ 537,95	36,00	ammesso all'aiuto
56	SOCIETA' AGRICOLA CEREAL FE.VI.PA. SRL	94250051045	S.T.A. provincia di Bari	€ 17.068,17	€ 13.654,54	52,35	€ 16.537,80	€ 13.230,24	36,00	ammesso all'aiuto
57	FERRI CATALDO	94250051011	S.T.A. provincia di Bari	€ 19.554,84	€ 15.643,88	36,00	€ 19.554,85	€ 15.643,88	36,00	ammesso all'aiuto
58	TREE LAND SOCIETA' AGRICOLA A RESPONSABILITA' LIMITATA	94250051979	S.T.A. provincia di Bari	€ 21.067,41	€ 16.853,89	36,00	€ 21.067,40	€ 16.853,92	36,00	ammesso all'aiuto
59	SOCCIO MICHELE	94250053538	S.T.A. provincia di Foggia	€ 26.485,36	€ 21.188,28	88,00	€ 23.343,42	€ 18.674,74	36,00	ammesso all'aiuto
60	PETROCELLI MARIA GIUSEPPA	94250051581	S.T.A. provincia di Bari	€ 23.988,96	€ 19.191,17	36,00	€ 23.988,96	€ 19.191,17	36,00	ammesso all'aiuto
61	MARANGI MARTINO	94250068320	S.T.A. provincia di Taranto	€ 24.600,73	€ 19.680,59	36,00	€ 24.214,44	€ 19.371,55	36,00	ammesso all'aiuto
62	SVELTO MARIA	94250050989	S.T.A. provincia di Bari	€ 24.779,30	€ 19.823,44	37,21	€ 24.779,30	€ 19.823,44	35,19	ammesso all'aiuto
63	RUBINO LUIGI	94250059238	S.T.A. provincia di Brindisi	€ 89.574,21	€ 71.659,37	36,51	€ 88.822,04	€ 71.057,63	30,95	ammesso all'aiuto
64	GUARINI GIULIA	94250051607	Servizio Terrioriale Provinciale Taranto	€ 65.407,52	€ 52.326,02	41,78	€ 64.833,32	€ 51.866,66	28,02	ammesso all'aiuto
65	SOCIETA' AGRICOLA 106 S.R.L.	94250050294	S.T.A. provincia di Taranto	€ 63.792,33	€ 51.033,86	44,00	€ 63.792,33	€ 51.033,86	24,00	ammesso all'aiuto
66	GASPARRO ANNA	94250058446	S.T.A. provincia di Bari	€ 43.688,87	€ 34.951,10	47,01	€ 33.455,22	€ 26.756,18	23,90	ammesso all'aiuto
67	BITETTI NICOLA	94250050856	S.T.A. provincia di Bari	€ 10.470,73	€ 8.376,59	36,00	€ 10.470,73	€ 8.376,58	19,74	ammesso all'aiuto
68	METTA ORONZO	94250052894	S.T.A. provincia di Foggia	€ 13.765,00	€ 11.012,00	36,00	€ 13.765,00	€ 11.012,00	19,55	ammesso all'aiuto
69	I TESORI DEL SUD SOCIETA' AGRICOLA DI TANTIMONACO RAFFAELLA & C. - S.A.S.	94250051706	S.T.A. provincia di Foggia	€ 48.371,23	€ 38.696,98	43,58	€ 41.638,24	€ 33.310,59	18,07	ammesso all'aiuto
70	VALENZANO VITO	94250068361	S.T.A. provincia di Bari	€ 41.973,60	€ 33.578,88	39,02	€ 37.476,43	€ 29.981,14	14,81	ammesso all'aiuto
71	VOTO ANTONIO	94250052100	S.T.A. provincia di Foggia	€ 27.356,76	€ 21.885,40	36,00				ammesso ad istruttoria tecnico-amministrativa
72	STEFANIA DOMENICO	94250052480	S.T.A. provincia di Foggia	€ 28.979,55	€ 23.183,63	36,00				ammesso ad istruttoria tecnico-amministrativa
73	IACUBINO ROSA	94250050773	S.T.A. provincia di Foggia	€ 30.418,75	€ 24.335,00	36,00				ammesso ad istruttoria tecnico-amministrativa
74	SCIROCCO PIETRO	94250050666	S.T.A. provincia di Foggia	€ 33.327,38	€ 26.661,90	36,00				ammesso ad istruttoria tecnico-amministrativa
75	MEZZANOTTE ANTONIO	94250053389	S.T.A. provincia di Foggia	€ 36.878,74	€ 29.503,00	36,00				ammesso ad istruttoria tecnico-amministrativa
76	LA TORRE MICHELE ROCCO	94250051847	S.T.A. provincia di Foggia	€ 38.200,85	€ 30.560,68	36,00				ammesso ad istruttoria tecnico-amministrativa
77	BOSCIA DIEGO ANTONIO SEVERINO MARIA	94250051102	S.T.A. provincia di Bari	€ 43.540,02	€ 34.382,02	36,00				ammesso ad istruttoria tecnico-amministrativa
78	DE RINALDIS-SAPONARO FRANCESCO	94250052225	S.T.A. provincia di Brindisi	€ 56.508,86	€ 45.207,09	36,00				ammesso ad istruttoria tecnico-amministrativa
79	TOTARO GIUSEPPE	94250051565	S.T.A. provincia di Foggia	€ 57.110,75	€ 45.688,60	36,00				ammesso ad istruttoria tecnico-amministrativa
80	SOCIETA' AGRICOLA AGRIVENTURA S.S.	94250052423	S.T.A. provincia di Bari	€ 82.522,71	€ 65.722,41	36,00				ammesso ad istruttoria tecnico-amministrativa
81	VALLE RITA SOCIETA' SEMPLICE AGRICOLA DEL DOTT. EGIDIO LUNATI & C.	94250051599	S.T.A. provincia di Taranto	€ 49.144,97	€ 39.315,88	35,07				ammesso ad istruttoria tecnico-amministrativa
82	TARALLO ALFONSO	94250049031	S.T.A. provincia di Foggia	€ 13.074,91	€ 10.459,93	34,50				ammesso ad istruttoria tecnico-amministrativa
83	VEGETAL BIO S.S. AGRICOLA	94250052324	S.T.A. provincia di Taranto	€ 51.378,10	€ 41.102,48	34,40				ammesso ad istruttoria tecnico-amministrativa
84	BELLAROSA ANTONIO	94250059402	S.T.A. provincia di Foggia	€ 20.404,10	€ 16.323,27	53,31	€ 10.361,62	€ 8.289,30	34,31	ammesso all'aiuto
85	FINI GIOVANNI	94250052175	S.T.A. provincia di Foggia	€ 40.397,90	€ 23.059,48	84,00	€ 22.119,11	€ 16.741,65	33,56	ammesso all'aiuto
86	ARDINO ROSA	94250050971	S.T.A. provincia di Taranto	€ 54.855,33	€ 43.884,25	72,32	€ 54.855,32	€ 43.884,26	32,20	ammesso all'aiuto
87	MONTANARO FRANCESCO	94250052472	S.T.A. provincia di Foggia	€ 6.576,19	€ 5.260,94	62,70	€ 3.095,39	€ 2.476,31	32,00	ammesso all'aiuto
88	BRUNO GRAZIA VITA	94250065995	S.T.A. provincia di Taranto	€ 6.019,00	€ 3.696,00	32,00				ammesso ad istruttoria tecnico-amministrativa
89	FORCIGNANO' MARIA TERESA	94250047530	S.T.A. provincia di Lecce	€ 5.471,30	€ 4.377,04	32,00				ammesso ad istruttoria tecnico-amministrativa
90	SALENTO VERDE S.R.L. - SOCIETA' AGRICOLA	94250049056	S.T.A. provincia di Lecce	€ 10.007,45	€ 8.005,96	32,00				ammesso ad istruttoria tecnico-amministrativa

numero d'ordine	Denominazione	Barcode DDS	Ente competente per territorio	Importo programma d'intevento ammesso all' istruttoria	Importo aiuto ammesso all'istruttoria DAG 162/2019	Punteggio auto determinato DAG 162/2019	Importo programma d'intevento ammesso a seguito istruttoria	Importo aiuto ammesso a seguito istruttoria (80%)	Punteggio aggiornato a seguito di istruttoria	NOTE
91	**LOSITO MARIA GIOVANNA**	94250051946	S.T.A. provincia di Foggia	€ 23.155,44	€ 13.219,40	**84,00**	€ 12.090,64	€ 9.672,51	**32,00**	**ammesso all'aiuto**
92	**SERRILLI ANTONIA**	94250053066	S.T.A. provincia di Foggia	€ 20.981,12	€ 16.784,90	**56,00**	€ 17.220,38	€ 13.776,31	**32,00**	**ammesso all'aiuto**
93	**MANSI ILARIA**	94250052720	S.T.A. provincia di Foggia	€ 22.241,40	€ 17.793,12	**32,00**				**ammesso ad istruttoria tecnico-amministrativa**
94	**AVITABILE VINCENZO**	94250052779	S.T.A. provincia di Foggia	€ 24.863,01	€ 19.617,74	**70,89**	€ 24.522,19	€ 19.617,75	**32,00**	**ammesso all'aiuto**
95	**SOCIETA' AGRICOLA VITIVINICOLA SALATINO S.S. DEI F.LLI SALATINO**	94250050344	S.T.A. provincia di Taranto	€ 40.389,43	€ 32.311,55	**32,00**				**ammesso ad istruttoria tecnico-amministrativa**
96	**MAZZEO GIUSEPPE CARMELO MARIA PIO**	94250050260	S.T.A. provincia di Foggia	€ 73.700,28	€ 32.172,94	**52,00**	€ 41.907,10	€ 33.525,50	**32,00**	**ammesso all'aiuto**
97	**MONACO MICHELA**	94250053165	S.T.A. provincia di Foggia	€ 46.067,84	€ 36.854,26	**56,00**	€ 46.067,84	€ 36.854,27	**32,00**	**ammesso all'aiuto**
98	**RUSSO MARIA FRANCESCA**	94250074427	S.T.A. provincia di Foggia	€ 46.293,77	€ 37.035,01	**32,00**				**ammesso ad istruttoria tecnico-amministrativa**
99	**LEGGIERI GIUSEPPE**	94250053264	S.T.A. provincia di Foggia	€ 62.900,32	€ 50.320,00	**32,00**				**ammesso ad istruttoria tecnico-amministrativa**
100	**LOCCI SILVANO**	94250049064	S.T.A. provincia di Lecce	€ 74.748,78	€ 59.799,02	**32,00**				**ammesso ad istruttoria tecnico-amministrativa**
							Importo totale ammesso all'aiuto	**€ 2.762.879,57**		

Il Responsabile della Sottomisura 8.3
Ing. Alessandro De Risi

L'Autorità di Gestione P.S.R. Puglia 2014-2020
Dott.ssa Rosa Fiore

D.A.d.G. n. 471 del 23/11/2020 - Avviso Pubblico - Sottomisura 8.2 "Sostegno per l'allestimento e la manutenzione di sistemi agroforestali" approvato con D.A.d.G. n. 279 del 11/12/2018 - Aggiornamento della graduatoria delle DdS ammissibili agli aiuti

Allegato B - Elenco Ditte Ammissibili All'aiuto, ma non finanziabili per limiti della disponibilità finanziaria

numero d'ordine	Denominazione	Barcode DDS	Ente competente per territorio	Importo programma d'intevento ammesso all' istruttoria	Importo aiuto ammesso all'istruttoria DAG 162/2019	Punteggio auto determinato DAG 162/2019	Importo programma d'intevento ammesso a seguito istruttoria	Importo aiuto ammesso a seguito istruttoria (80%)	Punteggio aggiornato a seguito di istruttoria
1	ROLLO DAMIANO	94250051292	S.T.A. provincia di Lecce	€ 98.566,05	€ 78.852,84	**32,00**			
2	DI LEO ANNA CARMELA	94250049734	S.T.A. provincia di Foggia	€ 30.813,76	€ 24.651,00	**31,94**			
3	CIRUOLO GENEROSO	94250049601	S.T.A. provincia di Foggia	€ 27.575,66	€ 22.060,53	**31,90**			
4	MARINARO SILVANO	94250052845	S.T.A. provincia di Foggia	€ 26.964,68	€ 21.571,74	**31,89**			
5	IAFFALDANO ANDREA	94250052902	S.T.A. provincia di Foggia	€ 111.625,92	€ 89.300,74	**31,55**			
6	SOCIETA' AGRICOLA SAN MARCO DEI LUPINI SOCIETA' SEMPLICE	94250060004	S.T.A. provincia di Taranto	€ 97.288,34	€ 77.830,67	**31,47**			
7	AZIENDA AGRICOLA LEGGIERI SOCIETA' SEMPLICE	94250052761	S.T.A. provincia di Foggia	€ 124.028,80	€ 99.223,04	**31,02**			
8	VINCI CONCETTA	94250050781	S.T.A. provincia di Brindisi	€ 95.782,30	€ 76.625,84	**52,00**	€ 47.522,89	€ 38.018,31	**30,50**
9	LEGGIERI ANTONIO	94250053298	S.T.A. provincia di Foggia	€ 53.155,20	€ 42.524,16	**30,44**			
10	CIFALDI MICHELE	94250051177	S.T.A. provincia di Foggia	€ 99.651,59	€ 45.805,61	**84,00**	€ 55.635,78	€ 44.508,62	**30,00**
11	CARUSO ROSARIA	94250049338	S.T.A. provincia di Foggia	€ 24.921,99	€ 19.937,59	**29,83**			
12	MASI MARIA	94250051078	S.T.A. provincia di Bari	€ 9.649,32	€ 7.719,46	**29,44**			
13	D'APOLITO FRANCESCO	94250052522	S.T.A. provincia di Foggia	€ 18.895,63	€ 15.116,49	**54,49**	€ 18.895,63	€ 15.116,51	**29,11**
14	D'ANTUONO MICHELINA	94250051730	S.T.A. provincia di Foggia	€ 92.850,59	€ 44.749,59	**76,00**	€ 45.314,81	€ 36.254,85	**28,56**
15	DE LEO MICHELE	94250053207	S.T.A. provincia di Bari	€ 2.619,52	€ 2.650,65	**28,00**			
16	MARTIMUCCI VITO	94250051003	S.T.A. provincia di Foggia	€ 11.406,75	€ 9.125,39	**28,00**			
17	SOCIETA' AGRICOLA MIRABILIA MUREX SRL	94250051284	S.T.A. provincia di Bari	€ 17.243,46	€ 13.794,77	**28,00**			
18	CERULLO DANIELA	94250052704	S.T.A. provincia di Foggia	€ 23.328,80	€ 18.663,03	**48,00**	€ 23.328,80	€ 18.663,03	**28,00**
19	TOMAIUOLI ROCCO	94250050039	S.T.A. provincia di Foggia	€ 27.145,13	€ 21.716,11	**28,00**			
20	PACIFICO GIUSEPPE	94250050047	S.T.A. provincia di Foggia	€ 28.607,82	€ 22.886,25	**28,00**			
21	SOCIETA' SEMPLICE AGRICOLA AZIENDA AGRICOLA DONVITO DI STEFANO E ALFREDO DONVITO	94250050674	S.T.A. provincia di Taranto	€ 33.738,14	€ 26.990,51	**28,00**			
22	MASSERIA LO SCHIAVETTO SOCIETA' AGRICOLA SEMPLICE	94250051086	S.T.A. provincia di Bari	€ 37.693,73	€ 30.154,99	**28,00**			
23	FERRUCCI ROSA	94250051805	S.T.A. provincia di Foggia	€ 76.995,52	€ 61.421,36	**60,00**	€ 52.546,02	€ 42.036,80	**28,00**
24	PACIFICO MICHELE	94250049593	S.T.A. provincia di Foggia	€ 58.120,17	€ 46.496,14	**28,00**			
25	FERRUCCI DONATO	94250062836	S.T.A. provincia di Foggia	€ 71.116,17	€ 56.892,94	**60,00**	€ 71.116,17	€ 56.892,93	**28,00**
26	DOTO LUIGI	94250049049	S.T.A. provincia di Foggia	€ 74.168,17	€ 59.334,54	**28,00**			
27	MONACO DONATO	94250049320	S.T.A. provincia di Foggia	€ 75.371,05	€ 60.296,83	**28,00**			
28	MASUCCI GIUSEPPE	94250053462	S.T.A. provincia di Foggia	€ 34.062,55	€ 27.258,04	**56,00**	€ 31.747,25	€ 25.397,80	**26,80**
29	MONTANARO MATTEO	94250051888	S.T.A. provincia di Foggia	€ 8.322,27	€ 6.657,81	**62,03**	€ 3.735,41	€ 2.988,33	**26,28**
30	GIAMPETRUZZI DOMENICO EDOARDO	94250050823	S.T.A. provincia di Bari	€ 65.543,10	€ 52.434,48	**26,26**			
31	D'ERRICO MICHELE	94250059568	S.T.A. provincia di Foggia	€ 6.024,26	€ 4.819,41	**49,31**	€ 6.024,26	€ 4.819,40	**25,31**
32	SOCIETA' AGRICOLA AGRIQUALITY A R.L.	94250050914	S.T.A. provincia di Taranto	€ 43.228,69	€ 34.582,95	**24,90**			
33	FIUME IRMA	94250052464	S.T.A. provincia di Bari	€ 49.755,38	€ 39.804,30	**24,87**			
34	SOCIETA' AGRICOLA SEMPLICE LE FRATTE DEI F.LLI D'ONGHIA ANTO	94250051300	S.T.A. provincia di Taranto	€ 40.636,23	€ 32.508,98	**24,85**			
35	F.LLI LUDOVICO SOCIETA' SEMPLICE AGRICOLA	94250060343	S.T.A. provincia di Taranto	€ 15.198,59	€ 12.158,87	**24,00**			
36	PERFIDO GIUSEPPE	94250050310	S.T.A. provincia di Taranto	€ 46.738,28	€ 37.390,62	**23,77**			
37	TOTARO ANTONIO	94250053074	S.T.A. provincia di Foggia	€ 24.793,20	€ 19.834,56	**52,00**	€ 24.793,20	€ 19.834,56	**23,63**

numero d'ordine	Denominazione	Barcode DDS	Ente competente per territorio	Importo programma d'intevento ammesso all' istruttoria	Importo aiuto ammesso all'istruttoria DAG 162/2019	Punteggio auto determinato DAG 162/2019	Importo programma d'intevento ammesso a seguito istruttoria	Importo aiuto ammesso a seguito istruttoria (80%)	Punteggio aggiornato a seguito di istruttoria
38	NARGISO NUNZIO	94250049767	S.T.A. provincia di Foggia	€ 24.056,79	€ 19.245,43	**23,44**			
39	LATELLA FRANCO	94250051235	S.T.A. provincia di Foggia	€ 57.714,56	€ 33.134,33	**84,46**	€ 38.689,93	€ 30.951,94	**23,28**
40	ROMANAZZI VITTORIA	94250053363	S.T.A. provincia di Taranto	€ 29.562,54	€ 23.650,03	**23,22**			
41	MADONNA DEL PIEDE SOCIETA' SEMPLICE	94250051714	S.T.A. provincia di Bari	€ 56.644,52	€ 45.315,62	**23,03**			
42	LAMANNA ROCCO	94250050021	S.T.A. provincia di Taranto	€ 13.562,10	€ 10.849,61	**22,93**			
43	SOC. AGRICOLA F.LLI DI VICCARO	94250052837	S.T.A. provincia di Foggia	€ 93.731,44	€ 74.985,15	**21,95**			
44	PAPANTUONO MATTEO	94250059865	S.T.A. provincia di Foggia	€ 33.109,21	€ 26.487,37	**72,00**	€ 33.109,20	€ 26.487,36	**21,86**
45	CASTRIA ANTONIO	94250049841	S.T.A. provincia di Taranto	€ 27.044,26	€ 21.635,41	**21,82**			
46	GIANNETTA INCORONATA	94250051664	S.T.A. provincia di Foggia	€ 82.694,03	€ 42.684,45	**80,00**	€ 48.554,76	€ 38.843,80	**21,79**
47	AZIENDA AGRICOLA LA CONTESSA DEI F.LLI GIANNACCARI MARCO E CELESTE	94250050880	S.T.A. provincia di Lecce	€ 77.192,99	€ 61.843,99	**21,49**			
48	LAZZARO LUCA	94250051763	S.T.A. provincia di Taranto	€ 25.649,43	€ 20.519,54	**21,32**			
49	LAPESCARA MICHELINA	94250061770	S.T.A. provincia di Foggia	€ 9.153,77	€ 5.737,92	**62,98**	€ 7.409,04	€ 5.737,93	**21,24**
50	ROMANAZZI VITANTONIO	94250053272	S.T.A. provincia di Taranto	€ 87.579,47	€ 70.063,58	**21,08**			
51	BOSCO FRANCESCANTONIO	94250051912	S.T.A. provincia di Foggia	€ 83.016,08	€ 66.412,85	**54,21**	€ 72.295,79	€ 57.836,63	**20,55**
52	CIARMOLI MARIO	94250052928	S.T.A. provincia di Foggia	€ 10.681,56	€ 10.681,56	**20,00**			
53	LISI MICHELE	94250051680	S.T.A. provincia di Foggia	€ 50.369,85	€ 26.469,21	**80,00**	€ 25.465,14	€ 20.372,11	**20,00**
54	RUSSO ANTONIO	94250052282	S.T.A. provincia di Foggia	€ 54.879,95	€ 31.326,27	**56,00**	€ 29.673,84	€ 23.739,07	**20,00**
55	STEFANIA MATTEO	94250050518	S.T.A. provincia di Foggia	€ 14.283,12	€ 11.426,50	**72,00**	€ 13.190,50	€ 10.552,40	**17,91**
56	ZULLO GIOVANNI	94250068437	S.T.A. provincia di Bari	€ 56.454,79	€ 45.163,83	**19,87**			
57	D'AMBROSIO NUNZIO	94250050617	S.T.A. provincia di Bari	€ 25.146,54	€ 20.116,00	**17,23**			
58	ISIGRAPES SOCIETA' SEMPLICE AGRICOLA DI LITURRI M. & C.	94250052886	S.T.A. provincia di Bari	€ 1.037,25	€ 1.037,25	**16,00**			
59	FAVALE ROSANNA	94250051995	S.T.A. provincia di Taranto	€ 5.903,42	€ 4.722,75	**16,00**			
60	MADRE TERRA DI COLUCCI GIUSEPPE E C. SOCIETA' SEMPLICE AGRICOLA	94250053413	S.T.A. provincia di Bari	€ 6.112,01	€ 4.889,61	**16,00**			
61	SOC. AGR. SUNGRAPES DI LITURRI MARTINO & C.	94250052985	S.T.A. provincia di Bari	€ 6.184,14	€ 5.418,46	**16,00**			
62	STOLFA MICHELANGELO	94250053256	S.T.A. provincia di Bari	€ 7.424,07	€ 5.939,25	**16,00**			
63	GIARDINELLI KETTY	94250053215	S.T.A. provincia di Bari	€ 8.737,44	€ 6.989,95	**16,00**			
64	TYCHE DI RIZZO LUIGI E C. SOCIETA' SEMPLICE AGRICOLA	94250053249	S.T.A. provincia di Bari	€ 12.287,97	€ 9.830,38	**16,00**			
65	STALMAR SOCIETA' AGRICOLA SRL	94250052001	S.T.A. provincia di Taranto	€ 14.229,63	€ 11.383,70	**16,00**			
66	SOCIET? AGRICOLA ELAIA SRL	94250053504	S.T.A. provincia di Bari	€ 23.677,50	€ 14.895,02	**16,00**			
67	SOCIETA' SEMPLICE AGRICOLA AGRIANOHA DI DEFLORIO PIETRO E C.	94250053181	S.T.A. provincia di Bari	€ 23.314,72	€ 18.651,78	**16,00**			
68	FUMARULO FRANCESCO	94250052712	S.T.A. provincia di Foggia	€ 34.981,60	€ 27.985,28	**16,00**			
69	BALSAMO MARIO	94250056465	S.T.A. provincia di Brindisi	€ 40.738,29	€ 32.590,63	**16,00**			
70	COLUCCI GIUSEPPE	94250053355	S.T.A. provincia di Bari	€ 43.500,99	€ 34.800,79	**16,00**			
71	FIORENTINO EGIDIO	94250050997	S.T.A. provincia di Brindisi	€ 61.026,76	€ 48.821,40	**15,51**			
72	SOC. AGR. L'OLPE DI MARCO DI GALIULO GIUSEPPE E SANTE	94250052019	S.T.A. provincia di Taranto	€ 20.349,34	€ 16.279,47	**14,44**			
73	FERRUCCI EZIO GIUSEPPE	94250051839	S.T.A. provincia di Foggia	€ 63.073,47	€ 50.458,77	**60,00**	€ 46.073,98	€ 36.859,18	**14,27**
74	GIAMPETRUZZI FRANCESCO	94250050930	S.T.A. provincia di Bari	€ 26.085,46	€ 20.868,37	**13,12**			
75	DE LORENZO ENRICO	94250060095	S.T.A. provincia di Lecce	€ 5.536,58	€ 2.257,64	**12,00**			
76	TAMBORRINO ARCANGELA	94250051466	S.T.A. provincia di Taranto	€ 7.379,21	€ 5.903,37	**12,00**			

numero d'ordine	Denominazione	Barcode DDS	Ente competente per territorio	Importo programma d'intevento ammesso all' istruttoria	Importo aiuto ammesso all'istruttoria DAG 162/2019	Punteggio auto determinato DAG 162/2019	Importo programma d'intevento ammesso a seguito istruttoria	Importo aiuto ammesso a seguito istruttoria (80%)	Punteggio aggiornato a seguito di istruttoria
77	**SELLITTI DOMENICO CLAUDIO**	94250052035	S.T.A. provincia di Taranto	€ 11.126,78	€ 8.901,42	**12,00**			
78	**DE MITRI ANNA**	94250051326	S.T.A. provincia di Lecce	€ 11.186,50	€ 8.949,20	**12,00**			
79	**DE NOVELLIS DOMENICO**	94250051987	S.T.A. provincia di Taranto	€ 40.569,00	€ 32.455,19	**12,00**			
80	**TRENTA PIETRO**	94250050237	S.T.A. provincia di Lecce	€ 42.467,89	€ 33.974,31	**12,00**			
81	**GUTTAROLO CRISTIANO**	94250051375	S.T.A. provincia di Bari	€ 59.691,57	€ 47.753,25	**12,00**			
82	**COPPI ANNA PAOLA**	94250050112	S.T.A. provincia di Bari	€ 96.669,09	€ 77.335,27	**12,00**			

Il Responsabile della Sottomisura 8.2
Ing. Alessandro De Risi

L'Autorità di Gestione PSR Puglia 2014-2020
Dott.ssa Rosa Fiore

D.A.d.G. n. 471 del 23/11/2020 - Avviso Pubblico - Sottomisura 8.2 "Sostegno per l'allestimento e la manutenzione di sistemi agroforestali" approvato con D.A.d.G. n. 279 del 11/12/2018 Aggiornamento della graduatoria delle DdS ammissibili agli aiuti

Allegato C - Elenco ditte non ammesse a seguito di istruttoria

numero d'ordine	Denominazione	Barcode DDS	Ente competente per territorio	Importo programma d'intevento ammesso all' istruttoria	Importo aiuto ammesso all'istruttoria DAG 162/2019	Punteggio auto determinato DAG 162/2019
1	COPPOLECCHIA MATTEO	94250063248	S.T.A. provincia di Foggia	€ 20.192,33	€ 16.153,86	45,49
2	PASTORELLA CARLANTONIO	94250053348	S.T.A. provincia di Foggia	€ 94.972,08	€ 75.977,66	44,78
3	BOCALE GIROLAMO	94250052696	S.T.A. provincia di Foggia	€ 100.000,00	€ 80.000,00	42,67
4	MIMMO MARIA CAROLINA	94250069872	S.T.A. provincia di Foggia	€ 99.223,04	€ 79.378,43	41,55
5	CAVALLINI CONCETTA	94250071605	S.T.A. provincia di Foggia	€ 29.384,10	€ 23.507,28	40,76
6	DI MOLA LUIGI	94250053025	S.T.A. provincia di Bari	€ 2.626,50	€ 1.797,80	40,00
7	COMUNE DI MATINO	94250051318	S.T.A. provincia di Lecce	€ 2.903,45	€ 2.322,63	40,00
8	SANCESARIO LUIGI	94250052365	S.T.A. provincia di Lecce	€ 4.664,55	€ 3.699,82	40,00
9	DI MOLA ROSANNA	94250053116	S.T.A. provincia di Bari	€ 6.515,69	€ 5.212,55	40,00
10	VOLPE TOMMASO	94250052613	S.T.A. provincia di Foggia	€ 16.058,71	€ 12.846,96	40,00
11	STEFANIA LEONARDO	94250052548	S.T.A. provincia di Foggia	€ 19.173,39	€ 15.338,71	40,00
12	SOCIETA' AGRICOLA TELLA S.S.	94250051151	S.T.A. provincia di Foggia	€ 72.203,62	€ 57.762,90	40,00
13	CILENTI GIUSEPPE	94250051516	S.T.A. provincia di Foggia	€ 22.543,29	€ 18.034,63	39,00
14	DE GIORGIS ROCCO	94250051797	S.T.A. provincia di Foggia	€ 19.231,07	€ 15.384,86	38,00
15	COLAFRANCESCO GIAMBATTISTA	94250053306	S.T.A. provincia di Foggia	€ 5.745,48	€ 4.596,38	36,00
16	CICCOMASCOLO FRANCESCA PAOLA	94250051367	S.T.A. provincia di Foggia	€ 7.313,67	€ 5.850,94	36,00
17	PANDOLFI ANTONIO MICHELE	94250048843	S.T.A. provincia di Foggia	€ 8.233,64	€ 6.481,34	36,00
18	LONGO ALESSANDRO	94250053173	S.T.A. provincia di Foggia	€ 10.229,48	€ 8.138,59	36,00
19	SOCIETA' AGRICOLA UOVO FORTUNATO SRL	94250052129	S.T.A. provincia di Bari	€ 13.193,38	€ 10.554,70	36,00
20	AZZARONE ANTONIO	94250050682	S.T.A. provincia di Foggia	€ 13.502,98	€ 10.802,38	36,00
21	PETRACCA MARIA GIROLAMA GIUSEPPINA ANNA	94250051136	S.T.A. provincia di Foggia	€ 14.693,57	€ 11.754,85	36,00
22	COZZOLA ROSSELLA	94250051144	S.T.A. provincia di Foggia	€ 14.693,57	€ 11.754,86	36,00
23	MACCARONE MICHELE CESARE	94250052118	S.T.A. provincia di Foggia	€ 16.597,57	€ 13.278,06	36,00
24	COLUMPSI GIOVANNA	94250052407	S.T.A. provincia di Foggia	€ 16.822,14	€ 13.457,56	36,00
25	BUCCI ANTONIETTA	94250051862	S.T.A. provincia di Foggia	€ 17.646,84	€ 14.117,47	36,00
26	CIAVARELLA NICOLA	94250051425	S.T.A. provincia di Foggia	€ 18.157,37	€ 14.525,89	36,00

numero d'ordine	Denominazione	Barcode DDS	Ente competente per territorio	Importo programma d'intevento ammesso all' istruttoria	Importo aiuto ammesso all'istruttoria DAG 162/2019	Punteggio auto determinato DAG 162/2019
27	**TENACE ANTONIO**	94250053421	S.T.A. provincia di Foggia	€ 19.445,78	€ 15.556,62	**36,00**
28	**IACOVELLI MARIA LIBERA GIOVANNA**	94250052092	S.T.A. provincia di Foggia	€ 19.648,67	€ 15.718,94	**36,00**
29	**COLUMPSI LUCIA**	94250052126	S.T.A. provincia di Foggia	€ 20.788,92	€ 16.631,13	**36,00**
30	**TOTARO BERARDINO**	94250053223	S.T.A. provincia di Foggia	€ 21.995,05	€ 17.596,04	**36,00**
31	**TOTARO MATTEO**	94250051169	S.T.A. provincia di Foggia	€ 24.325,60	€ 19.460,48	**36,00**
32	**DEL PRIORE ANTONIO**	94250052449	S.T.A. provincia di Foggia	€ 25.048,45	€ 20.038,76	**36,00**
33	**DE SIMONE MICHELE**	94250052084	S.T.A. provincia di Foggia	€ 26.244,70	€ 20.995,76	**36,00**

Il Responsabile della Sottomisura 8.2

Ing. Alessandro De Risi

L'Autorità di Gestione PSR Puglia 2014-2020

Dott.ssa Rosa Fiore

DETERMINAZIONE DELL'AUTORITA' DI GESTIONE PSR PUGLIA 25 novembre 2020, n. 475

P.S.R. Puglia 2014/2020 – Misura 8 "Investimenti nello sviluppo delle aree forestali e nel miglioramento della redditività delle foreste" - Sottomisura 8.2 "Sostegno per l'impianto ed il mantenimento dei sistemi agro forestali". Avviso pubblico n. 279 del 11.12.2018.

Annullamento in autotutela della DAdG n. 471 del 23.11.2020 e aggiornamento della graduatoria delle Domande di Sostegno ammissibili e non ammissibili agli aiuti.

L' Autorità di Gestione del P.S.R. Puglia 2014/2020

VISTI gli articoli 4 e 5 della L.R. n. 7/97;

VISTA la direttiva emanata con deliberazione di Giunta Regionale n. 3261 del 28.07.1998, in attuazione della legge regionale n. 7 del 04.02.1997 e del D.Leg. n. 29 del 03.02.1993 e s.m.i., che detta le direttive per la separazione dell'attività di direzione politica da quella di gestione amministrativa.

VISTI gli artt. 4 e 16 del D. Lgs. 165/01 e s.m.i..

VISTA la Legge del 07 agosto 1990, n. 241 "*Nuove norme in materia di Procedimento Amministrativo e Diritto di accesso ai documenti amministrativi*" e s.m.i..

VISTO il Regolamento attuativo della Legge Regionale n. 15 del 20 Giugno 2008 "Principi e linee guida in materia di trasparenza dell'attività amministrativa nella Regione Puglia".

VISTO l'articolo 32 della legge n. 69 del 18/06/2009 che prevede l'obbligo di sostituire la pubblicazione tradizionale all'Albo ufficiale con la pubblicazione di documenti digitali sui siti informatici.

VISTA la DAdG n. 134 del 20/05/2019 con la quale sono stati conferiti, con decorrenza 21.05.2019 – 20.05.2021, gli incarichi delle posizioni di responsabilità per le attività trasversali, di raccordo e di misura/ sottomisura delPSR 2014/2020.

VISTA la Determinazione dell'Autorità di Gestione del PSR Puglia 2014/2020 n. 130 del 14/05/2019 con la quale si delega al dott. Domenico Campanile Dirigente della Sezione Gestione Sostenibile e Tutela delle Risorse Forestali e Naturali, il coordinamento delle Misure Forestali del PSR Puglia 2014/2020.

VISTA la Deliberazione della Giunta Regionale della Puglia n. 2250 dell'11.11.2019 con la quale è stato conferito l'incarico di Dirigente della Sezione Attuazione Programmi Comunitari per l'Agricoltura e la pesca alla Dott.ssa Rosa Fiore.

VISTA la Deliberazione della Giunta Regionale della Puglia n. 2251 del 11.11.2019 con la quale è stato conferito l'incarico di Autorità di Gestione del PSR Puglia 2014-2020 alla Dott.ssa Rosa Fiore.

Sulla base dell'istruttoria espletata dal Responsabile della Sottomisura 8.2, responsabile del procedimento, Ing. Alessandro De Risi, dalla quale emerge quanto segue:

VISTO il Reg. (UE) n. 1305/2013 del 17 Dicembre 2013 sul sostegno allo sviluppo rurale da parte del Fondo europeo agricolo per lo sviluppo rurale (FEASR) che abroga il regolamento (CE) n. 1698/2005 del Consiglio.

VISTO il Reg. (UE) N. 1306/2013 del Parlamento e del Consiglio europeo del 17 dicembre 2013 sul finanziamento, sulla gestione e sul monitoraggio della politica agricola comune, che abroga i regolamenti del Consiglio (CEE) n. 352/78, (CE) n. 165/94, (CE) n. 2799/98, (CE) n. 814/2000, (CE) n. 1290/2005 e (CE) n. 485/2008.

VISTO il Regolamento di Esecuzione (UE) N. 808/2014 della Commissione del 17 luglio 2014 recante modalità di applicazione del regolamento (UE) n. 1305/2013 del Parlamento europeo e del Consiglio.

VISTO il Reg. (UE) n.640/2014 della Commissione dell'11.03.2014 che integra il Reg. (UE) n.1306/2013 del Parlamento Europeo e del Consiglio per quanto riguarda il sistema integrato di gestione e di controllo e le condizioni per il rifiuto o la revoca di pagamenti nonché le sanzioni amministrative applicabili ai pagamenti diretti, al sostegno allo sviluppo rurale e alla condizionalità.

VISTO il Reg. (UE) 2017/2393 del Parlamento Europeo e del Consiglio del 13.12.2017 che modifica i Reg. (UE) n. 1305/2013, n. 1306/2013, n. 1307/2013, n. 1308/2013 e n. 652/2014.

VISTO il Programma di Sviluppo Rurale (PSR) 2014-2020 della Regione Puglia approvato con Decisione della Commissione Europea C(2015) 8412 del 24.11.2015.

VISTA la Deliberazione della Giunta Regionale n. 2424 del 30.12.2015 relativa all'approvazione e presa d'atto della Decisione della Commissione Europea del 24.11.2015, n. C(2015) 8412.

VISTA la Decisione della Commissione Europea C(2017) 499 del 25.01.2017 che approva la modifica del PSR 2014-2020 della Regione Puglia ai fini della concessione di un sostegno da parte del Fondo Europeo Agricolo per lo Sviluppo Rurale (FEASR) e modifica la decisione di esecuzione C(2015) 8412 del 24.11.2015.

VISTA la Decisione della Commissione Europea del 27.07.2017 C(2017) n. 5454, che approva l'ulteriore modifica del PSR 2014-2020 della Regione Puglia ai fini della concessione di un sostegno da parte del FEASR.

VISTA la Decisione di esecuzione della Commissione del 31.10.2017 C(2017) n. 7387 che approva le modifiche "terremoto".

VISTA la Decisione di esecuzione della Commissione C(2018) 5917 del 06.09.2018 che approva l'ultima modifica del PSR 2014-2020 della Regione Puglia ai fini della concessione di un sostegno da parte del FEASR e modifica la decisione di esecuzione C(2015) 8412 del 24.11.2015.

VISTA l'attuale versione vigente 9.1 del Programma di Sviluppo Rurale della regione Puglia 2014/2020 adottato dai competenti Servizi della Commissione Europea in data 18.12.2019.

VISTA la DAdG n. 279 del 11.12.2018, pubblicata nel B.U.R.P. n. 158 del 13.12.2018, con la quale è stato approvato l'Avviso pubblico per la presentazione delle Domande di sostegno relative alla Sottomisura 8.2 - Bando 2018.

VISTA la DAdG n. 130 del 30.05.2019 avente ad oggetto: *"P.S.R. Puglia 2014-2020 – Gestione misure forestali (Misura 8 e sottomisura 16.8) – Delega al Dirigente del Servizio Risorse Forestali".*

VISTA la DAdG n. 392 del 20.11.2019 avente ad oggetto: "Programma di Sviluppo Rurale 2014-2020. Misura 8 "Investimenti nello sviluppo delle aree forestali e nel miglioramento della redditività delle foreste". Disposizioni Procedurali: Modalità di esecuzione degli interventi, di rendicontazione della spesa e di erogazione del sostegno.;

CONSIDERATO che le risorse finanziarie previste dall'Avviso pubblico di cui alla DAdG n. 279 del 11.12.2018, ammontano a € 2.856.926,43.

CONSIDERATO che, alla data del 11.02.2019, termine stabilito dall'Avviso pubblico per la compilazione, stampa e rilascio delle Domande di Sostegno nel portale SIAN, sono state rilasciate n. 264 domande.

CONSIDERATO che, alla data del 26.02.2019, veniva fissato il termine per la presentazione della documentazione di cui al capitolo 14 paragrafo "ii" dell'Avviso pubblico, da trasmettersi a mezzo PEC al Responsabile della Sottomisura 8.2.

CONSIDERATO che, pervenivano alla PEC indicata le documentazioni previste dal capitolo 14 paragrafo "ii" dell'Avviso pubblico, di n. 255 ditte.

PRESO ATTO che a seguito delle verifiche della suddetta documentazione risultava che:

- per n. 254 domande di sostegno non sono presenti discordanze tra la documentazione inviata a mezzo PEC dal richiedente con quanto previsto dell'art. 14 paragrafo "ii" dell'Avviso Pubblico e che per le stesse si è potuto confermare il punteggio proveniente dalla compilazione del Formulario degli Interventi;
- per n. 1 domande di sostegno la documentazione inviata a mezzo PEC dal richiedente risulta inviata fuori tempo massimo, per la precisione è pervenuta in data 28.02.2019.

CONSIDERATO che in base alle risorse finanziarie previste dall'Avviso pubblico di cui alla DAdG n. 279 del 11.12.2018, ammontante ad € 2.856.926,43, con DAdG n. n. 128 del 26.03.2020 venivano ammesse ad istruttoria tecnico-amministrativa le ditte collocate, nell'allegato A della sopra citata determina, dalla posizione n. 1 ditta "Soccio Michele" con punti 88.00, alla posizione n. 90 ditta "Società agricola Marilù" con punti 51.27, per un importo complessivo di € 2.861.214,87, oltre ad una quota di riserva degli aventi diritto, dalla posizione n. 91 ditta "Masiello Antonio" con punti 50.34, alla posizione n. 103 ditta "Menichella Enrichetta & Figli" con punti 48.00, per un importo complessivo di € 349.113,01.

VISTO il risultato dell'istruttoria tecnico-amministrativa effettuata dalla Commissione, nominata dall'A.d.G. PSR Puglia 2014/2020 con nota n. 8736 del 19.06.2019.

VISTA la DAdG n. 20 del 20.01.2020 con la quale, sulla base degli esiti dell'istruttoria conclusa dalla Commissione, regolarmente nominata con nota dell'A.d.G. n. 8736 del 19.06.2019 e s.m., si ritenevano ammissibili n. 46 ditte, come dall'allegato "A", per un importo complessivo ammesso di € 1.153.857,77.

VISTA la DAdG n. 20 del 20.01.2020 con la quale, sulla base degli esiti dell'istruttoria conclusa dalla Commissione, regolarmente nominata con nota dell'A.d.G. n. 8736 del 19.06.2019 e s.m., si ritenevano n. 37 ditte non ammissibili agli aiuti, o rinunciatarie alla partecipazione dell'Avviso pubblico di cui all'oggetto, cosi come si evince dall'allegato "B".

CONSIDERATO che l'importo dell'aiuto ammesso, relativo alle sole domande ritenute ammissibili era di € 915.575,43 relativo a n. 38 ditte e che, la disponibilità finanziaria di € 2.856.926,43, consentiva, con riserva di eventuali ricorsi che dovessero pervenire all'A.d.G. e riconosciuti accoglibili, di poter ammettere all'istruttoria tecnico amministrativa ulteriori n. 67 ditte, per l'importo complessivo ammissibile di € 1.716.429,17, le quali erano tenute a presentare quanto disposto al capitolo 14, paragrafo "ii" del suddetto Avviso pubblico, indirizzando la PEC di consegna all'indirizzo "patrimonioforestale.psr@pec.rupar.puglia.it.

VISTA la DAdG n. 128 del 26.03.2020 di "Annullamento d'ufficio in autotutela ai sensi dell'art. 21 nonies L.241/90 della DAdG n. 20 del 20.01.2020 e contestuale approvazione della nuova graduatoria delle DdS ammissibili e non ammissibili agli aiuti ed elenco delle ulteriori DdS ammesse all'istruttoria tecnico-amministrativa"

VISTO che le ditte che hanno già presentato la suddetta documentazione di cui al capitolo 14, paragrafo "ii" dell'Avviso pubblico possono astenersi dal trasmettere la stessa documentazione e che quella già pervenuta al Responsabile della Sottomisura 8.2 sarà ritenuta valida per l'ammissione all'istruttoria tecnico-amministrativa.

VISTO il risultato dell'istruttoria tecnico-amministrativa effettuata dalla Commissione nominata con nota dell'ADG n. 552 del 04/03/2020, per lo svolgimento dell'istruttoria tecnico-amministrativa prevista dal Par. 16 dell'Avviso Pubblico (Allegato A alla DAG n.279 del 11/12/2018) per n. 69 ditte.

VISTA la sentenza del Tribunale Amministrativo Regionale per la Puglia - Sezione Terza, del 29.10.2020, con cui viene respinto il ricorso promosso dalla Società Semplice Agricola Menichella Enrichetta e Figli contro la Regione Puglia *per il riconoscimento del diritto della ricorrente alla conservazione del punteggio già conseguito con la relativa posizione in graduatoria e ad essere ammessa alla successiva fase istruttoria per l'ammissione al beneficio.*

CONSIDERATO che alcune Ditte ammesse ad aiuto hanno comunicato formale rinuncia allo stesso.

VISTA la DAdG n. 471 del 23.11.2020 di Aggiornamento della graduatoria delle Domande di Sostegno ammissibili e non ammissibili agli aiuti.

CONSIDERATO che nella redazione degli allegati A e B della DAdG n. 471 del 23.11.2020, per mero errore materiale nell'elaborazione degli elenchi, sono state erroneamente classificate ammissibili n. 8 Ditte con punteggio insufficiente (Rubino Luigi, Guarini Giulia, Società Agricola 106 Srl, Gasparro Anna, Bitetti Nicola, Metta Oronzo, I tesori del Sud Soc. Agr. Di Tantimonaco Raffaella & C SAS, Valenzano Vito) e, viceversa, erano state erroneamente classificate non ammissibili n. 6 Ditte che, per punteggio autodeterminato o rimodulato a seguito di istruttoria, erano meritevoli di inserimento nella suddetta graduatoria (Rollo Damiano, Di Leo Anna Carmela, Ciruolo Generoso, Marinaro Silvano, Iaffaldano Andrea, Società Agr. San Marco dei Lupini).

Tutto ciò premesso e considerato, si propone:

- **di annullare in autotutela** la DAdG n.471 del 23.11.2020 di aggiornamento della graduatoria delle ditte ammesse ad aiuto per la sottomisura 8.2;
- **di aggiornare** la graduatoria delle DdS ammissibili agli aiuti con l'ulteriore elenco delle nuove DdS ammesse all'istruttoria tecnico-amministrativa, per un totale di 98 (novantotto) ditte da "FORTE LOREDANA", con punti 76 a "SOCIETA' AGRICOLA SAN MARCO DEI LUPINI SOCIETA' SEMPLICE", con punti 31,47;
- **di provvedere** alla pubblicazione della nuova graduatoria aggiornata a seguito dell'istruttoria tecnico-amministrativa effettuata dalla Commissione regolarmente nominata con nota dell'A.d.G. n. 552 del 04/03/2020, con la quale sono state apportate correzioni ai punteggi auto determinati dalle ditte, dove risultano ammissibili agli aiuti ulteriori n. 36 ditte, cosi come si evince dall'allegato "A", parte integrante del presente provvedimento, di cui n. 27 a seguito di istruttoria tecnico-amministrativa e n. 9 per scorrimento della graduatoria di cui all'allegato B della DAdG n. 128 del 26.3/2020, per un totale di n. 71 ditte ammesse all'aiuto;
- **di aggiornare e approvare** l'elenco delle 84 ditte ammissibili all'aiuto, ma non finanziabili per limiti della disponibilità finanziaria, come da allegato "B" al presente provvedimento;
- **di aggiornare approvare** l'elenco delle 33 ditte ritenute dalla Commissione, regolarmente nominata con nota dell'A.d.G. n. 552 del 04/03/2020 non ammissibili agli aiuti a seguito di istruttoria tecnico-amministrativa, come da allegato "C" al presente provvedimento;
- **di disporre,** in base alle disponibilità residue della presente Sottomisura di € 1.028.787,22, con riserva di eventuali ricorsi che dovessero pervenire all'A.d.G. e riconosciuti accoglibili, di poter ammettere ad aiuto ulteriori n. 9 ditte per lo scorrimento della graduatoria di cui alla DAdG n. 128 del 26.03.2020;
- **di disporre,** in base alle disponibilità residue della presente Sottomisura di € 1.028.787,22, con riserva di eventuali ricorsi che dovessero pervenire all'A.d.G. e riconosciuti accoglibili, di poter ammettere all'istruttoria tecnico amministrativa ulteriori n. 27 ditte, le quali dovranno presentare entro 30 giorni dalla pubblicazione del presente provvedimento, pena l'irricevibilità, la documentazione di cui al capitolo 14, paragrafo "ii" del suddetto Avviso pubblico, indirizzando la PEC all'indirizzo "patrimonioforestale.psr@pec.rupar.puglia.it;
- **di stabilire** che le ditte che hanno già presentato la suddetta documentazione di cui al capitolo 14, paragrafo "ii" dell'Avviso pubblico possono astenersi dal trasmettere la stessa documentazione e che quella già pervenuta al Responsabile della Sottomisura 8.2 sarà ritenuta valida per l'ammissione all'istruttoria tecnico-amministrativa;
- **di dare atto** che, come previsto dall'Avviso pubblico, il punteggio autodeterminato dalle ulteriori n.21 ditte ammesse all'istruttoria tecnico-amministrativa, di cui all'allegato "A", riportanti la dicitura "*ammesso ad istruttoria tecnico-amministrativa*", potrà essere rideterminato nel corso dell'istruttoria stessa;
- **di stabilire** che, l'ammissione all'istruttoria delle ulteriori n. 27 ditte di cui all'allegato "A" , riportanti la dicitura "*ammesso ad istruttoria tecnico-amministrativa*", non costituisce ammissione all'aiuto, in quanto la stessa è condizionata all'esito di eventuali ricorsi presentati all'A.d.G., all'esito favorevole dei requisiti oggettivi e soggettivi richiesti dall'Avviso pubblico e dalla normativa di riferimento, nonché in base alle risorse disponibili a conclusione dell'esito dell'istruttoria tecnico-amministrativa;
- **di stabilire** che, il presente provvedimento sarà pubblicato sul BURP e sul portale regionale www. psr.regione.puglia.it e che tale pubblicazione, ai sensi dell'art. 8 della L. 241/90 e s.m., ha valore di notifica ai soggetti ammessi all'istruttoria tecnico-amministrativa;
- **di incaricare,** in osservanza dell'Avviso pubblico, il Responsabile della Sottomisura 8.2 ad emettere il provvedimento di ammissibilità all'aiuto, per ciascuna ditta di cui all'allegato "A", a mezzo PEC. E ciascun

provvedimento riporterà il dettaglio della tipologia di investimento ammissibile, della spesa ammissibile, del contributo concedibile, nonché degli ulteriori adempimenti a carico delle ditte ammesse agli aiuti;

- **di stabilire** inoltre, ai sensi dell'Avviso Pubblico (DAdG n. 279 del 11.12.2018), dei provvedimenti di ammissibilità agli aiuti (DAdG n. 20/2020 e n. 128/2020) e delle Disposizioni Procedurali vigenti (DAdG n.392/2019 e ss.mm.ii.), che l'emissione dei provvedimenti di concessione degli aiuti è condizionata alla presentazione della seguente documentazione:
  - Piano di Gestione Forestale o Strumento Equivalente, ove pertinente;
  - documentazione di cantierabilità, ossia i titoli abilitativi (pareri, autorizzazioni, nulla-osta, ecc.) rilasciati dagli Enti competenti;
  - per gli Enti Pubblici, degli atti di gara d'appalto anche in considerazione delle semplificazioni introdotte con la Legge n.55/2019 (conversione, con modifiche, del decreto-legge 18 aprile 2019, n. 32 "Sblocca Cantieri") con l'assegnazione dei lavori all'impresa aggiudicataria;
  - elaborati grafici di progetto esecutivo a seguito dei titoli abilitativi conseguiti e dell'eventuale procedura di gara d'appalto, ove differenti rispetto agli elaborati grafici già trasmessi per la fase di istruttoria tecnico-amministrativa delle domande di sostegno (DdS);
  - computo metrico analitico e quadro riepilogativo di spesa definitivi, a seguito dei titoli abilitativi conseguiti e dell'eventuale procedura di gara d'appalto, ove differenti rispetto agli elaborati grafici già trasmessi per la fase di istruttoria tecnico-amministrativa delle DdS;
  - dichiarazione sostitutiva di notorietà sottoscritta dal Direttore dei Lavori e dal beneficiario attestante che gli elaborati grafici di progetto, il computo metrico analitico e il quadro riepilogativo di spesa sono riferiti al progetto esecutivo, ovvero, ove pertinente, non differiscono dagli stessi documenti relativi già trasmessi per la fase di istruttoria tecnico-amministrativa delle DdS;
- **di stabilire**, inoltre, che l'Avviso Pubblico (DAdG n. 279 del 11.12.2018), dei provvedimenti di ammissibilità agli aiuti (DAdG n. 20/2020 e n. 128/2020) e le Disposizioni Procedurali vigenti (DAdG n.392/2019 e ss.mm. ii.) prevedono, per le nuove Ditte ammesse all'aiuto ovvero le Ditte rivalutate nel punteggio a seguito di ricorso gerarchico con il presente provvedimento, i seguenti termini per la presentazione della suddetta documentazione a partire dai provvedimenti di ammissibilità agli aiuti:
  - entro 180 gg per la documentazione di cantierabilità degli interventi e copia del PGF o Strumento Equivalente (per le aziende con superfici boscate accorpate maggiori di 50 ha);
  - all'attivazione della procedura di gara, entro 30gg dall'ottenimento di tutti i titoli abilitativi e alla conclusione della stessa, fino all'assegnazione definitiva dei lavori all'impresa aggiudicataria, entro i successivi 150gg;
- **di precisare** che le attività ammesse a finanziamento non potranno essere oggetto di variazioni sostanziali nelle finalità e nelle attività e non potranno subire modifiche che comportino variazioni in aumento dell'importo dell'aiuto richiesto. Inoltre le predette variazioni non potranno comportare una modifica dei requisiti in base ai quali sono stati attribuiti i punteggi ai fini della formulazione della graduatoria. Infine si precisa che deve essere garantito il mantenimento dei requisiti che hanno determinato l'approvazione del progetto.

VERIFICA AI SENSI DEL D. L. GS. 196/03

Garanzie alla riservatezza

La pubblicazione dell'atto all'albo, salve le garanzie previste dalla legge 241/1990 in tema di accesso ai documenti amministrativi, avviene nel rispetto della tutela alla riservatezza dei cittadini, secondo quanto disposto dal D. Lgs 196/2003 in materia di protezione dei dati personali, nonché dal vigente regolamento regionale n. 5/2006 per il trattamento dei dati sensibili e giudiziari.

Ai fini della pubblicità legale, l'atto destinato alla pubblicazione è redatto in modo da evitare la diffusione

di dati personali identificativi non necessari ovvero il riferimento a dati sensibili; qualora tali dati fossero indispensabili per l'adozione dell'atto, essi sono trasferiti in documenti separati, esplicitamente richiamati.

ADEMPIMENTI CONTABILI

(ai sensi della L.R. n. 28/2001 e s.m.i.)

Il presente provvedimento non comporta alcun mutamento qualitativo e quantitativo di entrata o di spesa né a carico del bilancio regionale né a carico degli Enti per i cui debiti i creditori potrebbero rivalersi sulla Regione e che è escluso ogni onere aggiuntivo rispetto a quelli già autorizzati a valere sullo stanziamento previsto dal bilancio regionale.

Il sottoscritto attesta che il procedimento istruttorio affidatogli è stato espletato nel rispetto delle norme e che il presente schema di determinazione è conforme alle risultanze istruttorie.

Il Responsabile del Procedimento della Sottomisura 8.2

(Ing. Alessandro De Risi)

Sulla base delle risultanze istruttorie come innanzi illustrate, nonché letta la proposta formulata dal Responsabile della Sottomisura 8.2;

Vista la sottoscrizione da parte del precitato Responsabile alla proposta del presente provvedimento;

Richiamato, in particolare, il disposto dell'art. 6 della L. regionale n. 7 del 4/2/1997, in materia di modalità di esercizio della funzione dirigenziale,

DETERMINA

- **di prendere** atto di quanto indicato nelle premesse, che qui si intendono integralmente riportate;
- **di annullare in autotutela** la DAdG n.471 del 23.11.2020 di aggiornamento della graduatoria delle ditte ammesse ad aiuto per la sottomisura 8.2;
- **di aggiornare** la graduatoria delle DdS ammissibili agli aiuti con l'ulteriore elenco delle nuove DdS ammesse all'istruttoria tecnico-amministrativa, per un totale di 98 (novantotto) ditte da "FORTE LOREDANA", con punti 76 a "SOCIETA' AGRICOLA SAN MARCO DEI LUPINI SOCIETA' SEMPLICE", con punti 31,47;
- **di provvedere** alla pubblicazione della nuova graduatoria aggiornata a seguito dell'istruttoria tecnico-amministrativa effettuata dalla Commissione regolarmente nominata con nota dell'A.d.G. n. 552 del 04/03/2020, con la quale sono state apportate correzioni ai punteggi auto determinati dalle ditte, dove risultano ammissibili agli aiuti ulteriori n. 36 ditte, cosi come si evince dall'allegato "A", parte integrante del presente provvedimento, di cui n. 27 a seguito di istruttoria tecnico-amministrativa e n. 9 per scorrimento della graduatoria di cui all'allegato B della DAdG n. 128 del 26.3/2020, per un totale di n. 71 ditte ammesse all'aiuto;
- **di aggiornare e approvare** l'elenco delle 84 ditte ammissibili all'aiuto, ma non finanziabili per limiti della disponibilità finanziaria, come da allegato "B" al presente provvedimento;
- **di aggiornare approvare** l'elenco delle 33 ditte ritenute dalla Commissione, regolarmente nominata con nota dell'A.d.G. n. 552 del 04/03/2020 non ammissibili agli aiuti a seguito di istruttoria tecnico-amministrativa, come da allegato "C" al presente provvedimento;
- **di disporre,** in base alle disponibilità residue della presente Sottomisura di € 1.028.787,22, con riserva di eventuali ricorsi che dovessero pervenire all'A.d.G. e riconosciuti accoglibili, di poter ammettere ad aiuto ulteriori n. 9 ditte per lo scorrimento della graduatoria di cui alla DAdG n. 128 del 26.03.2020;

- **di disporre,** in base alle disponibilità residue della presente Sottomisura di € 1.028.787,22, con riserva di eventuali ricorsi che dovessero pervenire all'A.d.G. e riconosciuti accoglibili, di poter ammettere all'istruttoria tecnico amministrativa ulteriori n. 27 ditte, le quali dovranno presentare entro 30 giorni dalla pubblicazione del presente provvedimento, pena l'irricevibilità, la documentazione di cui al capitolo 14, paragrafo "ii" del suddetto Avviso pubblico, indirizzando la PEC all'indirizzo "patrimonioforestale.psr@pec.rupar.puglia.it;
- **di stabilire** che le ditte che hanno già presentato la suddetta documentazione di cui al capitolo 14, paragrafo "ii" dell'Avviso pubblico possono astenersi dal trasmettere la stessa documentazione e che quella già pervenuta al Responsabile della Sottomisura 8.2 sarà ritenuta valida per l'ammissione all'istruttoria tecnico-amministrativa;
- **di dare atto** che, come previsto dall'Avviso pubblico, il punteggio autodeterminato dalle ulteriori n.21 ditte ammesse all'istruttoria tecnico-amministrativa, di cui all'allegato "A", riportanti la dicitura "*ammesso ad istruttoria tecnico-amministrativa*", potrà essere rideterminato nel corso dell'istruttoria stessa;
- **di stabilire** che, l'ammissione all'istruttoria delle ulteriori n. 27 ditte di cui all'allegato "A" , riportanti la dicitura "*ammesso ad istruttoria tecnico-amministrativa*", non costituisce ammissione all'aiuto, in quanto la stessa è condizionata all'esito di eventuali ricorsi presentati all'A.d.G., all'esito favorevole dei requisiti oggettivi e soggettivi richiesti dall'Avviso pubblico e dalla normativa di riferimento, nonché in base alle risorse disponibili a conclusione dell'esito dell'istruttoria tecnico-amministrativa;
- **di stabilire** che, il presente provvedimento sarà pubblicato sul BURP e sul portale regionale www.psr.regione.puglia.it e che tale pubblicazione, ai sensi dell'art. 8 della L. 241/90 e s.m., ha valore di notifica ai soggetti ammessi all'istruttoria tecnico-amministrativa;
- **di incaricare,** in osservanza dell'Avviso pubblico, il Responsabile della Sottomisura 8.2 ad emettere il provvedimento di ammissibilità all'aiuto, per ciascuna ditta di cui all'allegato "A", a mezzo PEC. E ciascun provvedimento riporterà il dettaglio della tipologia di investimento ammissibile, della spesa ammissibile, del contributo concedibile, nonché degli ulteriori adempimenti a carico delle ditte ammesse agli aiuti;
- **di stabilire** inoltre, ai sensi dell'Avviso Pubblico (DAdG n. 279 del 11.12.2018), dei provvedimenti di ammissibilità agli aiuti (DAdG n. 20/2020 e n. 128/2020) e delle Disposizioni Procedurali vigenti (DAdG n.392/2019 e ss.mm.ii.), che l'emissione dei provvedimenti di concessione degli aiuti è condizionata alla presentazione della seguente documentazione:
  - Piano di Gestione Forestale o Strumento Equivalente, ove pertinente;
  - documentazione di cantierabilità, ossia i titoli abilitativi (pareri, autorizzazioni, nulla-osta, ecc.) rilasciati dagli Enti competenti;
  - per gli Enti Pubblici, degli atti di gara d'appalto anche in considerazione delle semplificazioni introdotte con la Legge n.55/2019 (conversione, con modifiche, del decreto-legge 18 aprile 2019, n. 32 "Sblocca Cantieri") con l'assegnazione dei lavori all'impresa aggiudicataria;
  - elaborati grafici di progetto esecutivo a seguito dei titoli abilitativi conseguiti e dell'eventuale procedura di gara d'appalto, ove differenti rispetto agli elaborati grafici già trasmessi per la fase di istruttoria tecnico-amministrativa delle domande di sostegno (DdS);
  - computo metrico analitico e quadro riepilogativo di spesa definitivi, a seguito dei titoli abilitativi conseguiti e dell'eventuale procedura di gara d'appalto, ove differenti rispetto agli elaborati grafici già trasmessi per la fase di istruttoria tecnico-amministrativa delle DdS;
  - dichiarazione sostitutiva di notorietà sottoscritta dal Direttore dei Lavori e dal beneficiario attestante che gli elaborati grafici di progetto, il computo metrico analitico e il quadro riepilogativo di spesa sono riferiti al progetto esecutivo, ovvero, ove pertinente, non differiscono dagli stessi documenti relativi già trasmessi per la fase di istruttoria tecnico-amministrativa delle DdS;
- **di stabilire**, inoltre, che l'Avviso Pubblico (DAdG n. 279 del 11.12.2018), dei provvedimenti di ammissibilità

agli aiuti (DAdG n. 20/2020 e n. 128/2020) e le Disposizioni Procedurali vigenti (DAdG n.392/2019 e ss.mm. ii.) prevedono, per le nuove Ditte ammesse all'aiuto ovvero le Ditte rivalutate nel punteggio a seguito di ricorso gerarchico con il presente provvedimento, i seguenti termini per la presentazione della suddetta documentazione a partire dai provvedimenti di ammissibilità agli aiuti:

- entro 180 gg per la documentazione di cantierabilità degli interventi e copia del PGF o Strumento Equivalente (per le aziende con superfici boscate accorpate maggiori di 50 ha);
- all'attivazione della procedura di gara, entro 30gg dall'ottenimento di tutti i titoli abilitativi e alla conclusione della stessa, fino all'assegnazione definitiva dei lavori all'impresa aggiudicataria, entro i successivi 150gg;

- **di precisare** che le attività ammesse a finanziamento non potranno essere oggetto di variazioni sostanziali nelle finalità e nelle attività e non potranno subire modifiche che comportino variazioni in aumento dell'importo dell'aiuto richiesto. Inoltre le predette variazioni non potranno comportare una modifica dei requisiti in base ai quali sono stati attribuiti i punteggi ai fini della formulazione della graduatoria. Infine si precisa che deve essere garantito il mantenimento dei requisiti che hanno determinato l'approvazione del progetto;

- **di dare atto** che il presente provvedimento:
  - sarà trasmesso in copia conforme all'originale alla Segreteria della Giunta Regionale;
  - sarà trasmesso in copia all'Assessore alle Risorse Agroalimentari;
  - sarà pubblicato nel Bollettino Ufficiale della Regione Puglia;
  - sarà trasmesso all'A.G.E.A. – Ufficio Sviluppo Rurale;
  - sarà pubblicato nel sito regionale: www.psr.regione.puglia.it
  - è adottato in originale ed è composto da n. 11 (undici) facciate vidimate e timbrate, dall'allegato A composto da 3 (tre) facciate vidimate e timbrate, dall'allegato B composto da 3 (tre) facciate, dall'allegato C composto da 2 (due) facciate vidimate e timbrate.

Visto: Il dirigente Coordinatore/Supervisore delle Misure Forestali
(dott. Domenico Campanile)

L'Autorità di Gestione del PSR Puglia 2014/2020
(dott.ssa Rosa Fiore)

D.A.d.G. n. 475 del 25/11/2020 - Avviso Pubblico - Sottomisura 8.2 "Sostegno per l'allestimento e la manutenzione di sistemi agroforestali" approvato con D.A.d.G. n. 279 del 11/12/2018 - Annullamento in autotutela della DAdG n. 471 del 23.11.2020 e aggiornamento della graduatoria delle DdS ammissibili all'aiuto

Allegato A - Elenco Ditte ammesse all'aiuto e ammesse ad istruttoria tecnico-amministrativa

numero d'ordine	Denominazione	Barcode DDS	Ente competente per territorio	Importo programma d'intevento ammesso all' istruttoria	Importo aiuto ammesso all'istruttoria DAG 162/2019	Punteggio auto determinato DAG 162/2019	Importo programma d'intevento ammesso a seguito istruttoria	Importo aiuto ammesso a seguito istruttoria (80%)	Punteggio aggiornato a seguito di istruttoria	NOTE
1	FORTE LOREDANA	94250051631	S.T.A. provincia di Foggia	€ 19.328,18	€ 17.998,90	84,00	€ 819,75	€ 655,80	76,00	ammesso all'aiuto
2	DONNAPAOLA SOCIETA' AGRICOLA S.R.L.	94250050526	S.T.A. provincia di Bari	€ 22.423,90	€ 17.716,16	64,00	€ 22.423,90	€ 17.716,15	64,00	ammesso all'aiuto
3	SOC. SEMPLICE AGRICOLA NATILE	94250050351	S.T.A. provincia di Taranto	€ 99.658,01	€ 79.726,40	65,10	€ 98.742,44	€ 78.993,95	61,22	ammesso all'aiuto
4	FORMICA MICHELE	94250053405	S.T.A. provincia di Bari	€ 56.092,02	€ 44.873,60	57,49	€ 56.092,02	€ 44.873,60	57,49	ammesso all'aiuto
5	DI FINE GIACINTO	94250069740	S.T.A. provincia di Foggia	€ 14.693,56	€ 11.754,84	67,60	€ 1.821,77	€ 1.457,42	56,00	ammesso all'aiuto
6	AZ. AGR. DI MARTINO DE LUCA DI ROSETO TUPPUTI SCHINOSA E DELLE SORELLE DI MARTINO	94250049932	S.T.A. provincia di Foggia	€ 123.154,99	€ 98.523,98	56,00	€ 112.850,99	€ 90.280,79	56,00	ammesso all'aiuto
7	MASCELLARO GRAZIA	94250050757	S.T.A. provincia di Bari	€ 34.021,03	€ 26.390,99	56,00	€ 9.378,06	€ 7.396,20	56,00	ammesso all'aiuto
8	CARIGLIA FAUSTINA	94250051615	S.T.A. provincia di Foggia	€ 70.728,90	€ 42.908,08	84,00	€ 12.018,13	€ 9.614,50	56,00	ammesso all'aiuto
9	PEPE MICHELE	94250050641	S.T.A. provincia di Foggia	€ 49.293,75	€ 26.683,91	84,00	€ 28.508,91	€ 22.807,12	56,00	ammesso all'aiuto
10	NISI ANTONELLA	94250053124	S.T.A. provincia di Taranto	€ 38.500,00	30.806,47	88,00	€ 38.500,00	30.806,47	56,00	ammesso all'aiuto
11	CASAREALE ANNA	94250050450	S.T.A. provincia di Bari	€ 41.328,25	€ 33.062,59	56,00	€ 41.328,25	€ 33.062,60	56,00	ammesso all'aiuto
12	PUTIGNANO PASQUALE	94250051672	S.T.A. provincia di Taranto	€ 41.821,16	€ 33.456,92	55,70	€ 41.821,16	€ 33.456,93	55,70	ammesso all'aiuto
13	SOCIETA' AGRICOLA PUNZI S.R.L.	94250050054	S.T.A. provincia di Taranto	€ 5.890,10	€ 4.712,08	52,00	€ 5.890,10	€ 4.712,08	52,00	ammesso all'aiuto
14	DI SAPIO DOMENICO	94250052746	S.T.A. provincia di Foggia	€ 13.496,54	€ 10.797,24	52,00	€ 13.496,54	€ 10.797,23	52,00	ammesso all'aiuto
15	MASSERIA SALECCHIA SOCIETA' SEMPLICE AGRICOLA	94250049015	S.T.A. provincia di Foggia	€ 27.577,12	€ 22.061,70	52,00	€ 27.577,12	€ 22.061,69	52,00	ammesso all'aiuto
16	DI SAPIO MICHELE	94250052829	S.T.A. provincia di Foggia	€ 43.456,40	€ 34.765,60	52,00	€ 43.456,40	€ 34.765,60	52,00	ammesso all'aiuto
17	SOCIETA' AGRICOLA PIANO MANGIERI DI ROSSELLA MASTROMAURO SAS	94250050963	S.T.A. provincia di Bari	€ 45.551,41	€ 36.441,12	52,00	€ 45.551,41	€ 36.441,12	52,00	ammesso all'aiuto
18	MODUGNO MARIAGRAZIA	94250051037	S.T.A. provincia di Bari	€ 61.770,16	€ 49.416,12	52,00	€ 61.770,16	€ 49.416,12	52,00	ammesso all'aiuto
19	BOZZA FILOMENA	94250050575	S.T.A. provincia di Taranto	€ 62.520,25	€ 50.016,20	52,00	€ 62.520,25	€ 50.016,20	52,00	ammesso all'aiuto
20	SCIRPOLI GIOVINA	94250051938	S.T.A. provincia di Foggia	€ 23.014,32	€ 18.411,45	53,44	€ 11.680,01	€ 9.344,01	51,92	ammesso all'aiuto
21	NUZZI MAURIZIO	94250052654	S.T.A. provincia di Bari	€ 30.054,14	€ 24.043,31	49,20	€ 28.391,01	€ 22.712,81	49,03	ammesso all'aiuto
22	LACERENZA GIUSEPPINA	94250051052	S.T.A. provincia di Taranto	€ 29.648,39	€ 23.718,72	48,96	€ 29.648,39	€ 23.718,72	48,96	ammesso all'aiuto
23	SERINI GIACINTO VITO PAOLO	94250051532	S.T.A. provincia di Taranto	€ 33.845,90	€ 27.076,31	47,70	€ 28.796,76	€ 22.986,69	48,89	ammesso all'aiuto
24	GRAMEGNA ANTONIO	94250051094	S.T.A. provincia di Bari	€ 18.413,16	€ 14.730,52	48,77	€ 18.413,16	€ 14.730,52	48,77	ammesso all'aiuto
25	D'INNOCENZIO DOMENICO	94250049999	S.T.A. provincia di Foggia	€ 16.831,64	€ 13.465,31	48,52	€ 16.831,64	€ 13.465,31	48,52	ammesso all'aiuto
26	CIRUOLO MICHELE	94250049627	S.T.A. provincia di Foggia	€ 27.286,55	€ 21.829,24	37,88	€ 16.518,76	€ 10.872,71	48,00	ammesso all'aiuto
27	DE MAIO NICOLA	94250052258	S.T.A. provincia di Foggia	€ 19.224,46	€ 15.379,56	66,27	€ 19.224,46	€ 15.379,57	46,83	ammesso all'aiuto
28	SOCIETA' AGRICOLA COUNTRY LIFE DI PICCARRETA G. & C. SNC	94250051029	S.T.A. provincia di Bari	€ 33.869,67	€ 27.095,74	46,61	€ 33.869,67	€ 27.095,73	46,61	ammesso all'aiuto
29	CAPUTO FRANCESCO	94250051755	S.T.A. provincia di Bari	€ 40.327,59	€ 32.262,08	46,35	€ 39.857,93	€ 31.886,35	46,48	ammesso all'aiuto
30	CASSANO MARIA CATERINA	94250059063	S.T.A. provincia di Taranto	€ 76.281,95	€ 61.025,56	52,72	€ 76.281,95	€ 61.025,56	44,51	ammesso all'aiuto
31	MASTROPIETRO FRANCESCO PAOLO	94250050583	S.T.A. provincia di Foggia	€ 62.175,12	€ 28.902,40	84,00	€ 26.985,12	€ 21.588,10	44,24	ammesso all'aiuto
32	CAPPUCCI PAOLO	94250049940	S.T.A. provincia di Foggia	€ 17.288,59	€ 13.830,87	44,45	€ 17.119,05	€ 13.695,24	44,16	ammesso all'aiuto
33	CAPPUCCILLI ANGIOLINA	94250051698	S.T.A. provincia di Foggia	€ 19.224,46	€ 15.379,57	48,77	€ 19.224,45	€ 15.379,57	43,92	ammesso all'aiuto
34	SOC. AGR. SEMPLICE B.E B. ANTICA TENUTA DI BONFITTO ANTONIO MICHELE E MICHELINO	94250062125	S.T.A. provincia di Foggia	€ 101.808,80	€ 81.504,64	41,77	€ 70.181,33	€ 56.145,06	43,92	ammesso all'aiuto
35	SOCIETA' AGRICOLA MARILU' S.R.L.	94250052076	S.T.A. provincia di Brindisi	€ 76.214,80	€ 60.971,84	51,27	€ 76.214,80	€ 60.971,84	43,11	ammesso all'aiuto
36	PUNZI ROSSANA	94250050633	S.T.A. provincia di Taranto	€ 68.998,74	€ 55.199,00	47,91	€ 68.851,35	€ 55.081,08	42,91	ammesso all'aiuto
37	DEL DUCA ROBERTO	94250066324	S.T.A. provincia di Foggia	€ 38.429,66	€ 30.743,73	52,70	€ 28.226,29	€ 22.851,03	42,89	ammesso all'aiuto
38	D'ANELLI CARMINE	94250052431	S.T.A. provincia di Foggia	€ 7.392,39	€ 5.913,90	84,00	€ 3.935,47	€ 3.148,39	42,84	ammesso all'aiuto
39	SERINI CARMELA	94250059196	S.T.A. provincia di Taranto	€ 18.001,60	€ 14.401,28	48,00	€ 16.611,87	€ 13.289,50	42,50	ammesso all'aiuto
40	MINEI ARCANGELO	94250050567	S.T.A. provincia di Taranto	€ 68.325,04	€ 54.660,03	47,82	€ 68.325,04	€ 54.660,03	42,00	ammesso all'aiuto
41	CONTE GERARDO	94250049023	S.T.A. provincia di Foggia	€ 44.235,65	€ 35.388,52	40,33	€ 44.235,65	€ 35.388,52	40,19	ammesso all'aiuto
42	DI SAPIO CIRIACO	94250052811	S.T.A. provincia di Foggia	€ 36.209,15	€ 28.967,32	47,25	€ 36.209,15	€ 28.967,32	40,13	ammesso all'aiuto
43	DI MONTE MATTEO	94250051854	S.T.A. provincia di Foggia	€ 8.724,90	€ 6.979,92	40,00	€ 8.285,49	€ 6.628,39	40,00	ammesso all'aiuto

numero d'ordine	Denominazione	Barcode DDS	Ente competente per territorio	Importo programma d'intevento ammesso all' istruttoria	Importo aiuto ammesso all'istruttoria DAG 162/2019	Punteggio auto determinato DAG 162/2019	Importo programma d'intevento ammesso a seguito istruttoria	Importo aiuto ammesso a seguito istruttoria (80%)	Punteggio aggiornato a seguito di istruttoria	NOTE
44	CONSERVA COSIMO	94250052571	S.T.A. provincia di Brindisi	€ 33.385,42	€ 26.638,10	40,00	€ 17.731,23	€ 14.119,64	40,00	ammesso all'aiuto
45	CALELLA LEONARDO	94250052142	S.T.A. provincia di Bari	€ 66.239,56	€ 52.991,65	38,64	€ 66.188,71	€ 52.950,97	38,65	ammesso all'aiuto
46	FASANO VITO	94250051060	S.T.A. provincia di Taranto	€ 21.388,07	€ 17.110,46	38,60	€ 21.388,06	€ 17.110,45	38,60	ammesso all'aiuto
47	PERFIDO FILIPPO	94250058966	S.T.A. provincia di Taranto	€ 9.979,36	€ 7.983,48	38,48	€ 9.979,36	€ 7.983,48	38,48	ammesso all'aiuto
48	FORLEO ANNA GIOVINA	94250049361	S.T.A. provincia di Foggia	€ 19.988,27	€ 15.990,61	38,23	€ 19.988,27	€ 15.990,61	38,23	ammesso all'aiuto
49	LEGGIERI ANGELO MICHELE	94250062133	S.T.A. provincia di Foggia	€ 57.584,80	€ 46.067,84	44,80	€ 57.584,80	€ 46.067,84	37,59	ammesso all'aiuto
50	AZIENDA AGRICOLA RADICCI S.S.	94250051250	S.T.A. provincia di Taranto	€ 38.021,99	€ 30.417,59	47,49	€ 38.021,99	€ 30.417,59	36,81	ammesso all'aiuto
51	DE PALMA-SPORTELLI EMMA ANNA MARIA	94250051948	S.T.A. provincia di Bari	€ 75.200,34	€ 60.160,26	36,73	€ 75.200,34	€ 60.160,26	36,73	ammesso all'aiuto
52	FORLEO ROCCO	94250050211	S.T.A. provincia di Foggia	€ 20.351,11	€ 16.280,89	36,91	€ 17.399,16	€ 13.913,33	36,65	ammesso all'aiuto
53	FRUMENZIO NAZARIO	94250053520	S.T.A. provincia di Foggia	€ 31.712,38	€ 27.807,30	80,00	€ 31.712,38	€ 25.369,91	36,17	ammesso all'aiuto con un massimale richiesto in DdS
54	MASTROMATTEO MARIA VITTORIA	94250051821	S.T.A. provincia di Foggia	€ 26.480,16	€ 21.184,12	61,47	€ 19.433,46	€ 15.546,76	36,03	ammesso all'aiuto
55	LORUSSO INNOCENTE	94250049924	S.T.A. provincia di Bari	€ 8.322,63	€ 6.438,01	37,44	€ 672,44	€ 537,95	36,00	ammesso all'aiuto
56	SOCIETA' AGRICOLA CEREAL FE.VI.PA. SRL	94250051045	S.T.A. provincia di Bari	€ 17.068,17	€ 13.654,54	52,35	€ 16.537,80	€ 13.230,24	36,00	ammesso all'aiuto
57	FERRI CATALDO	94250051011	S.T.A. provincia di Bari	€ 19.554,84	€ 15.643,88	36,00	€ 19.554,85	€ 15.643,88	36,00	ammesso all'aiuto
58	TREE LAND SOCIETA' AGRICOLA A RESPONSABILITA' LIMITATA	94250051979	S.T.A. provincia di Bari	€ 21.067,41	€ 16.853,89	36,00	€ 21.067,40	€ 16.853,92	36,00	ammesso all'aiuto
59	SOCCIO MICHELE	94250053538	S.T.A. provincia di Foggia	€ 26.485,36	€ 21.188,28	88,00	€ 23.343,42	€ 18.674,74	36,00	ammesso all'aiuto
60	PETROCELLI MARIA GIUSEPPA	94250051581	S.T.A. provincia di Bari	€ 23.988,96	€ 19.191,17	36,00	€ 23.988,96	€ 19.191,17	36,00	ammesso all'aiuto
61	MARANGI MARTINO	94250068320	S.T.A. provincia di Taranto	€ 24.600,73	€ 19.680,59	36,00	€ 24.214,44	€ 19.371,55	36,00	ammesso all'aiuto
62	VOTO ANTONIO	94250052100	S.T.A. provincia di Foggia	€ 27.356,76	€ 21.885,40	36,00				ammesso ad istruttoria tecnico-amministrativa
63	STEFANIA DOMENICO	94250052480	S.T.A. provincia di Foggia	€ 28.979,55	€ 23.183,63	36,00				ammesso ad istruttoria tecnico-amministrativa
64	IACUBINO ROSA	94250050773	S.T.A. provincia di Foggia	€ 30.418,75	€ 24.335,00	36,00				ammesso ad istruttoria tecnico-amministrativa
65	SCIROCCO PIETRO	94250050666	S.T.A. provincia di Foggia	€ 33.327,38	€ 26.661,90	36,00				ammesso ad istruttoria tecnico-amministrativa
66	MEZZANOTTE ANTONIO	94250053389	S.T.A. provincia di Foggia	€ 36.878,74	€ 29.503,00	36,00				ammesso ad istruttoria tecnico-amministrativa
67	LA TORRE MICHELE ROCCO	94250051847	S.T.A. provincia di Foggia	€ 38.200,85	€ 30.560,68	36,00				ammesso ad istruttoria tecnico-amministrativa
68	BOSCIA DIEGO ANTONIO SEVERINO MARIA	94250051102	S.T.A. provincia di Bari	€ 43.540,02	€ 34.382,02	36,00				ammesso ad istruttoria tecnico-amministrativa
69	DE RINALDIS-SAPONARO FRANCESCO	94250052225	S.T.A. provincia di Brindisi	€ 56.508,86	€ 45.207,09	36,00				ammesso ad istruttoria tecnico-amministrativa
70	TOTARO GIUSEPPE	94250051565	S.T.A. provincia di Foggia	€ 57.110,75	€ 45.688,60	36,00				ammesso ad istruttoria tecnico-amministrativa
71	SOCIETA' AGRICOLA AGRIVENTURA S.S.	94250052423	S.T.A. provincia di Bari	€ 82.522,71	€ 65.722,41	36,00				ammesso ad istruttoria tecnico-amministrativa
72	SVELTO MARIA	94250050989	S.T.A. provincia di Bari	€ 24.779,30	€ 19.823,44	37,21	€ 24.779,30	€ 19.823,44	35,19	ammesso all'aiuto
73	VALLE RITA SOCIETA' SEMPLICE AGRICOLA DEL DOTT. EGIDIO LUNATI & C.	94250051599	S.T.A. provincia di Taranto	€ 49.144,97	€ 39.315,88	35,07				ammesso ad istruttoria tecnico-amministrativa
74	TARALLO ALFONSO	94250049031	S.T.A. provincia di Foggia	€ 13.074,91	€ 10.459,93	34,50				ammesso ad istruttoria tecnico-amministrativa
75	VEGETAL BIO S.S. AGRICOLA	94250052324	S.T.A. provincia di Taranto	€ 51.378,10	€ 41.102,48	34,40				ammesso ad istruttoria tecnico-amministrativa
76	BELLAROSA ANTONIO	94250059402	S.T.A. provincia di Foggia	€ 20.404,10	€ 16.323,27	53,31	€ 10.361,62	€ 8.289,30	34,31	ammesso all'aiuto
77	FINI GIOVANNI	94250052175	S.T.A. provincia di Foggia	€ 40.397,90	€ 23.059,48	84,00	€ 22.119,11	€ 16.741,65	33,56	ammesso all'aiuto
78	ARDINO ROSA	94250050971	S.T.A. provincia di Taranto	€ 54.855,33	€ 43.884,25	72,32	€ 54.855,32	€ 43.884,26	32,20	ammesso all'aiuto
79	MONTANARO FRANCESCO	94250052472	S.T.A. provincia di Foggia	€ 6.576,19	€ 5.260,94	62,70	€ 3.095,39	€ 2.476,31	32,00	ammesso all'aiuto
80	BRUNO GRAZIA VITA	94250065995	S.T.A. provincia di Taranto	€ 6.019,00	€ 3.696,00	32,00				ammesso ad istruttoria tecnico-amministrativa
81	FORCIGNANO' MARIA TERESA	94250047530	S.T.A. provincia di Lecce	€ 5.471,30	€ 4.377,04	32,00				ammesso ad istruttoria tecnico-amministrativa
82	SALENTO VERDE S.R.L. - SOCIETA' AGRICOLA	94250049056	S.T.A. provincia di Lecce	€ 10.007,45	€ 8.005,96	32,00				ammesso ad istruttoria tecnico-amministrativa
83	LOSITO MARIA GIOVANNA	94250051946	S.T.A. provincia di Foggia	€ 23.155,44	€ 13.219,40	84,00	€ 12.090,64	€ 9.672,51	32,00	ammesso all'aiuto
84	SERRILLI ANTONIA	94250053066	S.T.A. provincia di Foggia	€ 20.981,12	€ 16.784,90	56,00	€ 17.220,38	€ 13.776,31	32,00	ammesso all'aiuto
85	MANSI ILARIA	94250052720	S.T.A. provincia di Foggia	€ 22.241,40	€ 17.793,12	32,00				ammesso ad istruttoria tecnico-amministrativa
86	AVITABILE VINCENZO	94250052779	S.T.A. provincia di Foggia	€ 24.863,01	€ 19.617,74	70,89	€ 24.522,19	€ 19.617,75	32,00	ammesso all'aiuto
87	SOCIETA' AGRICOLA VITIVINICOLA SALATINO S.S. DEI F.LLI SALATINO	94250050344	S.T.A. provincia di Taranto	€ 40.389,43	€ 32.311,55	32,00				ammesso ad istruttoria tecnico-amministrativa
88	MAZZEO GIUSEPPE CARMELO MARIA PIO	94250050260	S.T.A. provincia di Foggia	€ 73.700,28	€ 32.172,94	52,00	€ 41.907,10	€ 33.525,50	32,00	ammesso all'aiuto
89	MONACO MICHELA	94250053165	S.T.A. provincia di Foggia	€ 46.067,84	€ 36.854,26	56,00	€ 46.067,84	€ 36.854,27	32,00	ammesso all'aiuto

numero d'ordine	Denominazione	Barcode DDS	Ente competente per territorio	Importo programma d'intevento ammesso all' istruttoria	Importo aiuto ammesso all'istruttoria DAG 162/2019	Punteggio auto determinato DAG 162/2019	Importo programma d'intevento ammesso a seguito istruttoria	Importo aiuto ammesso a seguito istruttoria (80%)	Punteggio aggiornato a seguito di istruttoria	NOTE
90	**RUSSO MARIA FRANCESCA**	94250074427	S.T.A. provincia di Foggia	€ 46.293,77	€ 37.035,01	**32,00**				**ammesso ad istruttoria tecnico-amministrativa**
91	**LEGGIERI GIUSEPPE**	94250053264	S.T.A. provincia di Foggia	€ 62.900,32	€ 50.320,00	**32,00**				**ammesso ad istruttoria tecnico-amministrativa**
92	**LOCCI SILVANO**	94250049064	S.T.A. provincia di Lecce	€ 74.748,78	€ 59.799,02	**32,00**				**ammesso ad istruttoria tecnico-amministrativa**
93	**ROLLO DAMIANO**	94250051292	S.T.A. provincia di Lecce	€ 98.566,05	€ 78.852,84	**32,00**				**ammesso ad istruttoria tecnico-amministrativa**
94	**DI LEO ANNA CARMELA**	94250049734	S.T.A. provincia di Foggia	€ 30.813,76	€ 24.651,00	**31,94**				**ammesso ad istruttoria tecnico-amministrativa**
95	**CIRUOLO GENEROSO**	94250049601	S.T.A. provincia di Foggia	€ 27.575,66	€ 22.060,53	**31,90**				**ammesso ad istruttoria tecnico-amministrativa**
96	**MARINARO SILVANO**	94250052845	S.T.A. provincia di Foggia	€ 26.964,68	€ 21.571,74	**31,89**				**ammesso ad istruttoria tecnico-amministrativa**
97	**IAFFALDANO ANDREA**	94250052902	S.T.A. provincia di Foggia	€ 111.625,92	€ 89.300,74	**31,55**				**ammesso ad istruttoria tecnico-amministrativa**
98	**SOCIETA' AGRICOLA SAN MARCO DEI LUPINI SOCIETA' SEMPLICE**	94250060004	S.T.A. provincia di Taranto	€ 97.288,34	€ 77.830,67	**31,47**				**ammesso ad istruttoria tecnico-amministrativa**

Importo totale ammesso all'aiuto	**€ 2.793.752,45**		

Il Responsabile della Sottomisura 8.3
Ing. Alessandro De Risi

L'Autorità di Gestione P.S.R. Puglia 2014-2020
Dott.ssa Rosa Fiore

D.A.d.G. n. 475 del 25/11/2020 - Avviso Pubblico - Sottomisura 8.2 "Sostegno per l'allestimento e la manutenzione di sistemi agroforestali" approvato con D.A.d.G. n. 279 del 11/12/2018 - Annullamento in autotutela della DAdG n. 471 del 23.11.2020 e aggiornamento della graduatoria delle DdS ammissibili all'aiuto

Allegato B - Elenco Ditte Ammissibili All'aiuto, ma non finanziabili per limiti della disponibilità finanziaria

numero d'ordine	Denominazione	Barcode DDS	Ente competente per territorio	Importo programma d'intevento ammesso all' istruttoria	Importo aiuto ammesso all'istruttoria DAG 162/2019	Punteggio auto determinato DAG 162/2019	Importo programma d'intevento ammesso a seguito istruttoria	Importo aiuto ammesso a seguito istruttoria (80%)	Punteggio aggiornato a seguito di istruttoria
1	AZIENDA AGRICOLA LEGGIERI SOCIETA' SEMPLICE	94250052761	S.T.A. provincia di Foggia	€ 124.028,80	€ 99.223,04	**31,02**			
2	RUBINO LUIGI	94250059238	S.T.A. provincia di Brindisi	€ 89.574,21	€ 71.659,37	**36,51**	€ 88.822,04	€ 71.057,63	**30,95**
3	VINCI CONCETTA	94250050781	S.T.A. provincia di Brindisi	€ 95.782,30	€ 76.625,84	**52,00**	€ 47.522,89	€ 38.018,31	**30,50**
4	LEGGIERI ANTONIO	94250053298	S.T.A. provincia di Foggia	€ 53.155,20	€ 42.524,16	**30,44**			
5	CIFALDI MICHELE	94250051177	S.T.A. provincia di Foggia	€ 99.651,59	€ 45.805,61	**84,00**	€ 55.635,78	€ 44.508,62	**30,00**
6	CARUSO ROSARIA	94250049338	S.T.A. provincia di Foggia	€ 24.921,99	€ 19.937,59	**29,83**			
7	MASI MARIA	94250051078	S.T.A. provincia di Bari	€ 9.649,32	€ 7.719,46	**29,44**			
8	D'APOLITO FRANCESCO	94250052522	S.T.A. provincia di Foggia	€ 18.895,63	€ 15.116,49	**54,49**	€ 18.895,63	€ 15.116,51	**29,11**
9	D'ANTUONO MICHELINA	94250051730	S.T.A. provincia di Foggia	€ 92.850,59	€ 44.749,59	**76,00**	€ 45.314,81	€ 36.254,85	**28,56**
10	GUARINI GIULIA	94250051607	Servizio Terrioriale Provinciale Taranto	€ 65.407,52	€ 52.326,02	**41,78**	€ 64.833,32	€ 51.866,66	**28,02**
11	DE LEO MICHELE	94250053207	S.T.A. provincia di Bari	€ 2.619,52	€ 2.650,65	**28,00**			
12	MARTIMUCCI VITO	94250051003	S.T.A. provincia di Foggia	€ 11.406,75	€ 9.125,39	**28,00**			
13	SOCIETA' AGRICOLA MIRABILIA MUREX SRL	94250051284	S.T.A. provincia di Bari	€ 17.243,46	€ 13.794,77	**28,00**			
14	CERULLO DANIELA	94250052704	S.T.A. provincia di Foggia	€ 23.328,80	€ 18.663,03	**48,00**	€ 23.328,80	€ 18.663,03	**28,00**
15	TOMAIUOLI ROCCO	94250050039	S.T.A. provincia di Foggia	€ 27.145,13	€ 21.716,11	**28,00**			
16	PACIFICO GIUSEPPE	94250050047	S.T.A. provincia di Foggia	€ 28.607,82	€ 22.886,25	**28,00**			
17	SOCIETA' SEMPLICE AGRICOLA AZIENDA AGRICOLA DONVITO DI STEFANO E ALFREDO DONVITO	94250050674	S.T.A. provincia di Taranto	€ 33.738,14	€ 26.990,51	**28,00**			
18	MASSERIA LO SCHIAVETTO SOCIETA' AGRICOLA SEMPLICE	94250051086	S.T.A. provincia di Bari	€ 37.693,73	€ 30.154,99	**28,00**			
19	FERRUCCI ROSA	94250051805	S.T.A. provincia di Foggia	€ 76.995,52	€ 61.421,36	**60,00**	€ 52.546,02	€ 42.036,80	**28,00**
20	PACIFICO MICHELE	94250049593	S.T.A. provincia di Foggia	€ 58.120,17	€ 46.496,14	**28,00**			
21	FERRUCCI DONATO	94250062836	S.T.A. provincia di Foggia	€ 71.116,17	€ 56.892,94	**60,00**	€ 71.116,17	€ 56.892,93	**28,00**
22	DOTO LUIGI	94250049049	S.T.A. provincia di Foggia	€ 74.168,17	€ 59.334,54	**28,00**			
23	MONACO DONATO	94250049320	S.T.A. provincia di Foggia	€ 75.371,05	€ 60.296,83	**28,00**			
24	MASUCCI GIUSEPPE	94250053462	S.T.A. provincia di Foggia	€ 34.062,55	€ 27.258,04	**56,00**	€ 31.747,25	€ 25.397,80	**26,80**
25	MONTANARO MATTEO	94250051888	S.T.A. provincia di Foggia	€ 8.322,27	€ 6.657,81	**62,03**	€ 3.735,41	€ 2.988,33	**26,28**
26	GIAMPETRUZZI DOMENICO EDOARDO	94250050823	S.T.A. provincia di Bari	€ 65.543,10	€ 52.434,48	**26,26**			
27	D'ERRICO MICHELE	94250059568	S.T.A. provincia di Foggia	€ 6.024,26	€ 4.819,41	**49,31**	€ 6.024,26	€ 4.819,40	**25,31**
28	SOCIETA' AGRICOLA AGRIQUALITY A R.L.	94250050914	S.T.A. provincia di Taranto	€ 43.228,69	€ 34.582,95	**24,90**			
29	FIUME IRMA	94250052464	S.T.A. provincia di Bari	€ 49.755,38	€ 39.804,30	**24,87**			
30	SOCIETA' AGRICOLA SEMPLICE LE FRATTE DEI F.LLI D'ONGHIA ANTO	94250051300	S.T.A. provincia di Taranto	€ 40.636,23	€ 32.508,98	**24,85**			
31	F.LLI LUDOVICO SOCIETA' SEMPLICE AGRICOLA	94250060343	S.T.A. provincia di Taranto	€ 15.198,59	€ 12.158,87	**24,00**			
32	SOCIETA' AGRICOLA 106 S.R.L.	94250050294	S.T.A. provincia di Taranto	€ 63.792,33	€ 51.033,86	**44,00**	€ 63.792,33	€ 51.033,86	**24,00**
33	GASPARRO ANNA	94250058446	S.T.A. provincia di Bari	€ 43.688,87	€ 34.951,10	**47,01**	€ 33.455,22	€ 26.756,18	**23,90**
34	PERFIDO GIUSEPPE	94250050310	S.T.A. provincia di Taranto	€ 46.738,28	€ 37.390,62	**23,77**			
35	TOTARO ANTONIO	94250053074	S.T.A. provincia di Foggia	€ 24.793,20	€ 19.834,56	**52,00**	€ 24.793,20	€ 19.834,56	**23,63**
36	NARGISO NUNZIO	94250049767	S.T.A. provincia di Foggia	€ 24.056,79	€ 19.245,43	**23,44**			

numero d'ordine	Denominazione	Barcode DDS	Ente competente per territorio	Importo programma d'intevento ammesso all' istruttoria	Importo aiuto ammesso all'istruttoria DAG 162/2019	Punteggio auto determinato DAG 162/2019	Importo programma d'intevento ammesso a seguito istruttoria	Importo aiuto ammesso a seguito istruttoria (80%)	Punteggio aggiornato a seguito di istruttoria
37	**LATELLA FRANCO**	94250051235	S.T.A. provincia di Foggia	€ 57.714,56	€ 33.134,33	**84,46**	€ 38.689,93	€ 30.951,94	**23,28**
38	**ROMANAZZI VITTORIA**	94250053363	S.T.A. provincia di Taranto	€ 29.562,54	€ 23.650,03	**23,22**			
39	**MADONNA DEL PIEDE SOCIETA' SEMPLICE**	94250051714	S.T.A. provincia di Bari	€ 56.644,52	€ 45.315,62	**23,03**			
40	**LAMANNA ROCCO**	94250050021	S.T.A. provincia di Taranto	€ 13.562,10	€ 10.849,61	**22,93**			
41	**SOC. AGRICOLA F.LLI DI VICCARO**	94250052837	S.T.A. provincia di Foggia	€ 93.731,44	€ 74.985,15	**21,95**			
42	**PAPANTUONO MATTEO**	94250059865	S.T.A. provincia di Foggia	€ 33.109,21	€ 26.487,37	**72,00**	€ 33.109,20	€ 26.487,36	**21,86**
43	**CASTRIA ANTONIO**	94250049841	S.T.A. provincia di Taranto	€ 27.044,26	€ 21.635,41	**21,82**			
44	**GIANNETTA INCORONATA**	94250051664	S.T.A. provincia di Foggia	€ 82.694,03	€ 42.684,45	**80,00**	€ 48.554,76	€ 38.843,80	**21,79**
45	**AZIENDA AGRICOLA LA CONTESSA DEI F.LLI GIANNACCARI MARCO E CELESTE**	94250050880	S.T.A. provincia di Lecce	€ 77.192,99	€ 61.843,99	**21,49**			
46	**LAZZARO LUCA**	94250051763	S.T.A. provincia di Taranto	€ 25.649,43	€ 20.519,54	**21,32**			
47	**LAPESCARA MICHELINA**	94250061770	S.T.A. provincia di Foggia	€ 9.153,77	€ 5.737,92	**62,98**	€ 7.409,04	€ 5.737,93	**21,24**
48	**ROMANAZZI VITANTONIO**	94250053272	S.T.A. provincia di Taranto	€ 87.579,47	€ 70.063,58	**21,08**			
49	**BOSCO FRANCESCANTONIO**	94250051912	S.T.A. provincia di Foggia	€ 83.016,08	€ 66.412,85	**54,21**	€ 72.295,79	€ 57.836,63	**20,55**
50	**CIARMOLI MARIO**	94250052928	S.T.A. provincia di Foggia	€ 10.681,56	€ 10.681,56	**20,00**			
51	**LISI MICHELE**	94250051680	S.T.A. provincia di Foggia	€ 50.369,85	€ 26.469,21	**80,00**	€ 25.465,14	€ 20.372,11	**20,00**
52	**RUSSO ANTONIO**	94250052282	S.T.A. provincia di Foggia	€ 54.879,95	€ 31.326,27	**56,00**	€ 29.673,84	€ 23.739,07	**20,00**
53	**ZULLO GIOVANNI**	94250068437	S.T.A. provincia di Bari	€ 56.454,79	€ 45.163,83	**19,87**			
54	**BITETTI NICOLA**	94250050856	S.T.A. provincia di Bari	€ 10.470,73	€ 8.376,59	**36,00**	€ 10.470,73	€ 8.376,58	**19,74**
55	**METTA ORONZO**	94250052894	S.T.A. provincia di Foggia	€ 13.765,00	€ 11.012,00	**36,00**	€ 13.765,00	€ 11.012,00	**19,55**
56	**I TESORI DEL SUD SOCIETA' AGRICOLA DI TANTIMONACO RAFFAELLA & C. - S.A.S.**	94250051706	S.T.A. provincia di Foggia	€ 48.371,23	€ 38.696,98	**43,58**	€ 41.638,24	€ 33.310,59	**18,07**
57	**STEFANIA MATTEO**	94250050518	S.T.A. provincia di Foggia	€ 14.283,12	€ 11.426,50	**72,00**	€ 13.190,50	€ 10.552,40	**17,91**
58	**D'AMBROSIO NUNZIO**	94250050617	S.T.A. provincia di Bari	€ 25.146,54	€ 20.116,00	**17,23**			
59	**ISIGRAPES SOCIETA' SEMPLICE AGRICOLA DI LITURRI M. & C.**	94250052886	S.T.A. provincia di Bari	€ 1.037,25	€ 1.037,25	**16,00**			
60	**FAVALE ROSANNA**	94250051995	S.T.A. provincia di Taranto	€ 5.903,42	€ 4.722,75	**16,00**			
61	**MADRE TERRA DI COLUCCI GIUSEPPE E C. SOCIETA' SEMPLICE AGRICOLA**	94250053413	S.T.A. provincia di Bari	€ 6.112,01	€ 4.889,61	**16,00**			
62	**SOC. AGR. SUNGRAPES DI LITURRI MARTINO & C.**	94250052985	S.T.A. provincia di Bari	€ 6.184,14	€ 5.418,46	**16,00**			
63	**STOLFA MICHELANGELO**	94250053256	S.T.A. provincia di Bari	€ 7.424,07	€ 5.939,25	**16,00**			
64	**GIARDINELLI KETTY**	94250053215	S.T.A. provincia di Bari	€ 8.737,44	€ 6.989,95	**16,00**			
65	**TYCHE DI RIZZO LUIGI E C. SOCIETA' SEMPLICE AGRICOLA**	94250053249	S.T.A. provincia di Bari	€ 12.287,97	€ 9.830,38	**16,00**			
66	**STALMAR SOCIETA' AGRICOLA SRL**	94250052001	S.T.A. provincia di Taranto	€ 14.229,63	€ 11.383,70	**16,00**			
67	**SOCIETA' AGRICOLA ELAIA SRL**	94250053504	S.T.A. provincia di Bari	€ 23.677,50	€ 14.895,02	**16,00**			
68	**SOCIETA' SEMPLICE AGRICOLA AGRIANOHA DI DEFLORIO PIETRO E C.**	94250053181	S.T.A. provincia di Bari	€ 23.314,72	€ 18.651,78	**16,00**			
69	**FUMARULO FRANCESCO**	94250052712	S.T.A. provincia di Foggia	€ 34.981,60	€ 27.985,28	**16,00**			
70	**BALSAMO MARIO**	94250056465	S.T.A. provincia di Brindisi	€ 40.738,29	€ 32.590,63	**16,00**			
71	**COLUCCI GIUSEPPE**	94250053355	S.T.A. provincia di Bari	€ 43.500,99	€ 34.800,79	**16,00**			
72	**FIORENTINO EGIDIO**	94250050997	S.T.A. provincia di Brindisi	€ 61.026,76	€ 48.821,40	**15,51**			
73	**VALENZANO VITO**	94250068361	S.T.A. provincia di Bari	€ 41.973,60	€ 33.578,88	**39,02**	€ 37.476,43	€ 29.981,14	**14,81**
74	**SOC. AGR. L'OLPE DI MARCO DI GALIULO GIUSEPPE E SANTE**	94250052019	S.T.A. provincia di Taranto	€ 20.349,34	€ 16.279,47	**14,44**			
75	**FERRUCCI EZIO GIUSEPPE**	94250051839	S.T.A. provincia di Foggia	€ 63.073,47	€ 50.458,77	**60,00**	€ 46.073,98	€ 36.859,18	**14,27**

numero d'ordine	Denominazione	Barcode DDS	Ente competente per territorio	Importo programma d'intevento ammesso all' istruttoria	Importo aiuto ammesso all'istruttoria DAG 162/2019	Punteggio auto determinato DAG 162/2019	Importo programma d'intevento ammesso a seguito istruttoria	Importo aiuto ammesso a seguito istruttoria (80%)	Punteggio aggiornato a seguito di istruttoria
76	**GIAMPETRUZZI FRANCESCO**	94250050930	S.T.A. provincia di Bari	€ 26.085,46	€ 20.868,37	**13,12**			
77	**DE LORENZO ENRICO**	94250060095	S.T.A. provincia di Lecce	€ 5.536,58	€ 2.257,64	**12,00**			
78	**TAMBORRINO ARCANGELA**	94250051466	S.T.A. provincia di Taranto	€ 7.379,21	€ 5.903,37	**12,00**			
79	**SELLITTI DOMENICO CLAUDIO**	94250052035	S.T.A. provincia di Taranto	€ 11.126,78	€ 8.901,42	**12,00**			
80	**DE MITRI ANNA**	94250051326	S.T.A. provincia di Lecce	€ 11.186,50	€ 8.949,20	**12,00**			
81	**DE NOVELLIS DOMENICO**	94250051987	S.T.A. provincia di Taranto	€ 40.569,00	€ 32.455,19	**12,00**			
82	**TRENTA PIETRO**	94250050237	S.T.A. provincia di Lecce	€ 42.467,89	€ 33.974,31	**12,00**			
83	**GUTTAROLO CRISTIANO**	94250051375	S.T.A. provincia di Bari	€ 59.691,57	€ 47.753,25	**12,00**			
84	**COPPI ANNA PAOLA**	94250050112	S.T.A. provincia di Bari	€ 96.669,09	€ 77.335,27	**12,00**			

Il Responsabile della Sottomisura 8.2

Ing. Alessandro De Risi

L'Autorità di Gestione PSR Puglia 2014-2020

Dott.ssa Rosa Fiore

D.A.d.G. n. 475 del 25/11/2020 - Avviso Pubblico - Sottomisura 8.2 "Sostegno per l'allestimento e la manutenzione di sistemi agroforestali" approvato con D.A.d.G. n. 279 del 11/12/2018 - Annullamento in autotutela della DAdG n. 471 del 23.11.2020 e aggiornamento della graduatoria delle DdS ammissibili all'aiuto

Allegato C - Elenco ditte non ammesse a seguito di istruttoria

numero d'ordine	Denominazione	Barcode DDS	Ente competente per territorio	Importo programma d'intevento ammesso all' istruttoria	Importo aiuto ammesso all'istruttoria DAG 162/2019	Punteggio auto determinato DAG 162/2019
1	**AZZARONE ANTONIO**	94250050682	S.T.A. provincia di Foggia	€ 13.502,98	€ 10.802,38	**36,00**
2	**BOCALE GIROLAMO**	94250052696	S.T.A. provincia di Foggia	€ 100.000,00	€ 80.000,00	**42,67**
3	**BUCCI ANTONIETTA**	94250051862	S.T.A. provincia di Foggia	€ 17.646,84	€ 14.117,47	**36,00**
4	**CAVALLINI CONCETTA**	94250071605	S.T.A. provincia di Foggia	€ 29.384,10	€ 23.507,28	**40,76**
5	**CIAVARELLA NICOLA**	94250051425	S.T.A. provincia di Foggia	€ 18.157,37	€ 14.525,89	**36,00**
6	**CICCOMASCOLO FRANCESCA PAOLA**	94250051367	S.T.A. provincia di Foggia	€ 7.313,67	€ 5.850,94	**36,00**
7	**CILENTI GIUSEPPE**	94250051516	S.T.A. provincia di Foggia	€ 22.543,29	€ 18.034,63	**39,00**
8	**COLAFRANCESCO GIAMBATTISTA**	94250053306	S.T.A. provincia di Foggia	€ 5.745,48	€ 4.596,38	**36,00**
9	**COLUMPSI GIOVANNA**	94250052407	S.T.A. provincia di Foggia	€ 16.822,14	€ 13.457,56	**36,00**
10	**COLUMPSI LUCIA**	94250052126	S.T.A. provincia di Foggia	€ 20.788,92	€ 16.631,13	**36,00**
11	**COMUNE DI MATINO**	94250051318	S.T.A. provincia di Lecce	€ 2.903,45	€ 2.322,63	**40,00**
12	**COPPOLECCHIA MATTEO**	94250063248	S.T.A. provincia di Foggia	€ 20.192,33	€ 16.153,86	**45,49**
13	**COZZOLA ROSSELLA**	94250051144	S.T.A. provincia di Foggia	€ 14.693,57	€ 11.754,86	**36,00**
14	**DE GIORGIS ROCCO**	94250051797	S.T.A. provincia di Foggia	€ 19.231,07	€ 15.384,86	**38,00**
15	**DE SIMONE MICHELE**	94250052084	S.T.A. provincia di Foggia	€ 26.244,70	€ 20.995,76	**36,00**
16	**DEL PRIORE ANTONIO**	94250052449	S.T.A. provincia di Foggia	€ 25.048,45	€ 20.038,76	**36,00**
17	**DI MOLA LUIGI**	94250053025	S.T.A. provincia di Bari	€ 2.626,50	€ 1.797,80	**40,00**
18	**DI MOLA ROSANNA**	94250053116	S.T.A. provincia di Bari	€ 6.515,69	€ 5.212,55	**40,00**
19	**IACOVELLI MARIA LIBERA GIOVANNA**	94250052092	S.T.A. provincia di Foggia	€ 19.648,67	€ 15.718,94	**36,00**
20	**LONGO ALESSANDRO**	94250053173	S.T.A. provincia di Foggia	€ 10.229,48	€ 8.138,59	**36,00**
21	**MACCARONE MICHELE CESARE**	94250052118	S.T.A. provincia di Foggia	€ 16.597,57	€ 13.278,06	**36,00**
22	**MIMMO MARIA CAROLINA**	94250069872	S.T.A. provincia di Foggia	€ 99.223,04	€ 79.378,43	**41,55**
23	**PANDOLFI ANTONIO MICHELE**	94250048843	S.T.A. provincia di Foggia	€ 8.233,64	€ 6.481,34	**36,00**
24	**PASTORELLA CARLANTONIO**	94250053348	S.T.A. provincia di Foggia	€ 94.972,08	€ 75.977,66	**44,78**
25	**PETRACCA MARIA GIROLAMA GIUSEPPINA ANNA**	94250051136	S.T.A. provincia di Foggia	€ 14.693,57	€ 11.754,85	**36,00**
26	**SANCESARIO LUIGI**	94250052365	S.T.A. provincia di Lecce	€ 4.664,55	€ 3.699,82	**40,00**

numero d'ordine	Denominazione	Barcode DDS	Ente competente per territorio	Importo programma d'intevento ammesso all' istruttoria	Importo aiuto ammesso all'istruttoria DAG 162/2019	Punteggio auto determinato DAG 162/2019
27	**SOCIETA' AGRICOLA TELLA S.S.**	94250051151	S.T.A. provincia di Foggia	€ 72.203,62	€ 57.762,90	**40,00**
28	**SOCIETA' AGRICOLA UOVO FORTUNATO SRL**	94250052129	S.T.A. provincia di Bari	€ 13.193,38	€ 10.554,70	**36,00**
29	**STEFANIA LEONARDO**	94250052548	S.T.A. provincia di Foggia	€ 19.173,39	€ 15.338,71	**40,00**
30	**TENACE ANTONIO**	94250053421	S.T.A. provincia di Foggia	€ 19.445,78	€ 15.556,62	**36,00**
31	**TOTARO BERARDINO**	94250053223	S.T.A. provincia di Foggia	€ 21.995,05	€ 17.596,04	**36,00**
32	**TOTARO MATTEO**	94250051169	S.T.A. provincia di Foggia	€ 24.325,60	€ 19.460,48	**36,00**
33	**VOLPE TOMMASO**	94250052613	S.T.A. provincia di Foggia	€ 16.058,71	€ 12.846,96	**40,00**

Il Responsabile della Sottomisura 8.2

Ing. Alessandro De Risi

L'Autorità di Gestione PSR Puglia 2014-2020

Dott.ssa Rosa Fiore

DETERMINAZIONE DELL'AUTORITA' DI GESTIONE PSR PUGLIA 26 novembre 2020, n. 478

Programma di Sviluppo Rurale 2014-2020.
Misura 6 "Sviluppo delle aziende agricole e delle imprese".
Sottomisura 6.1 "Aiuto all'avviamento di imprese per i giovani agricoltori" e altre Sottomisure/Operazioni comprese nel Pacchetto Giovani.
Avviso pubblicato nel BURP n. 87 del 28/07/2016 e ss.mm.ii.
Aggiornamento Graduatoria Unica Regionale Approvata con DAdG 224/2019 in esecuzione della Sentenza del TAR Puglia, Sede di Bari, Sez.III, n. 1426 (pubblicata il 13/11/2020).

L'anno 2020, il giorno _26_ del mese di NOVEMBRE in Bari, presso la sede del Dipartimento Agricoltura, Sviluppo Rurale ed Ambientale – Lungomare Nazario Sauro n. 45/47.

VISTI gli articoli 4 e 5 della L.R. n. 7/97;

VISTA la direttiva emanata con deliberazione di Giunta Regionale n. 3261 del 28/07/1998, in attuazione della legge regionale n. 7 del 04/02/1997 e del D.Lgs. n.29 del 03/02/1993 e s.m.i., che detta le direttive per la separazione dell'attività di direzione politica da quella di gestione amministrativa;

VISTI gli articoli 4 e 16 del D.Lgs 165/2001 e s.m.i.;

VISTO il Regolamento attuativo della Legge Regionale n.15 del 20 giugno 2008 "Principi e linee guida in materia di trasparenza dell'attività amministrativa nella Regione Puglia";

VISTO il Decreto del Presidente della Giunta Regionale n. 443 del 31/07/2015 e s.m.i.;

VISTO l'articolo 32 della Legge n. 69 del 18/06/2009 che prevede l'obbligo di sostituire la pubblicazione tradizionale all'Albo ufficiale con la pubblicazione di documenti digitali sui siti informatici;

VISTA la Deliberazione n. 2051 del 11/11/2019, pubblicata nel Bollettino Ufficiale della Regione Puglia (BURP) n. 131 del 14/11/2019, con la quale la Giunta regionale della Puglia ha conferito ad interim alla dott.ssa Rosa Fiore l'incarico di Autorità di Gestione (AdG) del PSR 2014/2020 della Puglia con decorrenza dal 15/11/2019 e fino all'insediamento del nuovo responsabile;

VISTA la Decisione della Commissione Europea del 24 novembre 2015, C(2015) 8412 che approva il Programma di Sviluppo Rurale della Regione Puglia per il periodo di programmazione 2014/2020 ai fini della concessione di un sostegno da parte del FEASR;

VISTA la DGR n. 2424 del 30/12/2015, pubblicata nel BURP n. 3 del 19/01/2016, avente ad oggetto "Programma di Sviluppo Rurale della Regione Puglia 2014-2020 Approvazione definitiva e presa d'atto della Decisione della Commissione Europea del 24 novembre 2015, C (2015) 8412";

VISTE le Decisioni di esecuzione della Commissione Europea nn. C(2017) 499 del 25/01/2017, C(2017) 3154 del 05/05/2017, C(2017) 5454 del 27/07/2017, C(2017) 7387 del 31/10/2017, C(2018) 5917 del 06/09/2018 e C(2019) 9243del 16/12/2019 che approvano la modifica del PSR della Puglia ai fini della concessione di un sostegno da parte del FEASR;

VISTA la Determinazione dell'Autorità di Gestione (DAdG) del PSR n. 248 del 25/07/2016, pubblicata sul BURP n. 87 del 28/07/2016, con la quale è stato approvato l'Avviso pubblico per la presentazione delle domande

di sostegno a valere sulla Sottomisura 6.1 "Aiuto all'avviamento di imprese per i giovani agricoltori" e altre Sottomisure/Operazioni comprese nel Pacchetto Giovani;

VISTE le successive modifiche ed integrazioni apportate all'Avviso con le DAdG n. 127 del 29/06/2017, n. 147 del 14/07/2017 e n. 169 del 04/09/2017, pubblicate nel BURP;

VISTA la DAdG n. 85 del 30/03/2018 con la quale è stata approvata la graduatoria unica regionale ed è stato disposto l'avvio della successiva fase di verifica dei requisiti di ammissibilità di cui al paragrafo 16 dell'Avviso nei confronti dei giovani collocati nella graduatoria di cui all'ALLEGATO A dalla posizione 1 (GIANNINI FILIPPO in qualità di socio della società "F.LLI GIANNINI SOCIETA' SEMPLICE AGRICOLA") alla posizione 1288 (FRANCAVILLA FEDERICA), che intendono insediarsi in 1086 aziende agricole (1086 E.I.P.);

CONSIDERATO che la DAdG n. 85/2018 è stata oggetto di impugnazioni dinanzi al TAR Puglia, Sede di Bari, e che con ordinanze cautelari n. 372 del 27/09/2018 e n. 422 del 07/11/2018 il TAR Puglia, Sede di Bari, ha disposto la verifica di conformità dei dati riportati negli EIP che possono aver alterato il richiamato principio 2 dell'Operazione 4.1.B., ritenendo che *"… a fini di riequilibrio e di rispetto della par condicio, all'esito di tale fase in contradditorio e alla luce delle relative finali risultanze, la Regione dovrà riconsiderare il valore di performance economica medio ricalcolandolo al netto di quelle per le quali dovesse essere confermata la non conformità dei dati; al solo fine di valutare il possibile ripescaggio dei ricorrenti per un'eventuale collocazione in graduatoria, previa verifica della regolarità dei dati dallo stesso dichiarati …"*;

CONSIDERATO che, in esecuzione dei predetti provvedimenti cautelari, è stata compiuta un'istruttoria, limitata alla verifica della correttezza dei dati e delle informazioni aziendali necessari per il calcolo del punteggio relativo al citato Principio 2 del bando, con riguardo agli E.I.P. (n. 1086) presentati dai 1288 giovani ammessi alla verifica di ammissibilità, e dagli E.I.P. (n. 172) dei giovani ricorrenti, quindi è stato avviato l'accertamento in contradditorio nei confronti di n. 735 E.I.P. che presentavano dati aziendali "non conformi";

CONSIDERATO che all'esito delle predette verifiche per n. 432 E.I.P. il suddetto accertamento in contraddittorio si è concluso con esito negativo, come da comunicazione, inviata a ciascun beneficiario, con la quale sono state esplicitate le motivazioni per le quali sono stati attribuiti o confermati 0 (zero) punti con riferimento al Principio 2;

VISTA la DAdG n. 178 del 14/06/2019 con la quale è stata aggiornata la graduatoria unica regionale sulla base delle verifiche operate, giuste ordinanze cautelari n. 372 del 27/09/2018 e n. 422 del 07/11/2018 del TAR Puglia, Sede di Bari, di cui all'ALLEGATO A della DAdG 85/2018, costituita da n. 5.157 giovani (primo dell'elenco GIANNINI FILIPPO – in qualità di socio della società "F.LLI GIANNINI SOCIETA' SEMPLICE AGRICOLA" con punteggio totale 191,1818182 e ultimo dell'elenco "AQUILINO LUIGI ANDREA" – con punteggio totale 62,1363636) che intendono insediarsi in n. 4.497 aziende agricole (n. 4.497 E.I.P.), tenendo conto del ricalcolo del punteggio per coloro (n. 432) che hanno ricevuto l'azzeramento del punteggio relativo al principio 2-4.1B e della nuova performance media applicata ai soli ricorrenti. In conseguenza di ciò è stato disposto di avviare la successiva fase di VERIFICA DEI REQUISITI DI AMMISSIBILITÀ, di cui al paragrafo 16 dell'Avviso, nei confronti dei giovani collocati nella graduatoria fino alla posizione 1294;

VISTA la DAdG n. 224 del 11/07/2019 con la quale è stata aggiornata la graduatoria unica regionale di cui all'ALLEGATO A del predetto provvedimento, con la correzione di alcuni errori materiali contenuti nell'Allegato A alla DAdG 178/2019;

CONSIDERATO che avverso le predette DAdG N. 178/2019 e 224/2019 sono pervenuti diversi ricorsi al TAR Puglia, Sede di Bari;

VISTE le ordinanze n. 450-452-453-455-456-457 del 04/11/2019 e l'ordinanza n. 467 del 07/11/2019 con le quali il TAR Puglia, Sede di Bari, in linea con il Consiglio di Stato, ha ritenuto che la tutela cautelare possa essere concessa conformemente alle statuizioni del Consiglio di Stato attraverso l'ammissione con riserva dei ricorrenti in posizione utile all'ammissione all'istruttoria tecnico/amministrativa, propedeutica all'eventuale ammissione al contributo economico di cui è causa e fissa per la trattazione di merito del ricorso l'udienza pubblica del 1 aprile 2020;

VISTE le successive ordinanze nn. 482-483-484-485-486-487 del 15/11/2019 con le quali il TAR Puglia, Sede di Bari, ha confermato la tutela cautelare, disponendo l'ammissione con riserva dei ricorrenti in posizione utile all'ammissione all'istruttoria tecnico/amministrativa, propedeutica all'eventuale ammissione al contributo economico, fissando la trattazione di merito del ricorso all'udienza pubblica del 1 luglio 2020;

VISTA la DAdG n. 79 del 19/02/2020 (pubblicata nel BURP n. 25 del 27/02/2020) e la DAdG n. 124 del 19/03/2020 (pubblicata nel BURP n. 42 del 26/03/2020) con le quali è stata avviata – con riserva – la verifica dei requisiti di ammissibilità di cui al paragrafo 16 dell'Avviso anche nei confronti delle domande presentate da ricorrenti, in ottemperanza a quanto disposto con diverse ordinanze dal TAR Bari e dal Consiglio di Stato;

VISTE le note del 19-25-27 Febbraio 2020, inviate a mezzo pec, con le quali n. 238 giovani sono stati invitati ad insediarsi, in quanto collocati nelle prime 300 posizione della graduatoria, approvata con DAdG n. 224/2019, e per i quali era stata completata la verifica di ammissibilità;

VISTE le note del 19-25-27 Febbraio 2020 con le quali, per n. 62 giovani inseriti nelle prime 300 posizioni della graduatoria approvata con DAdG n. 224/2019, sono state comunicate le motivazioni di non ammissibilità, sicché per essi non si è ancora del tutto conclusa la fase di VERIFICA DEI REQUISITI DI AMMISSIBILITÀ;

VISTO che i termini per la conclusione degli adempimenti a carico dei predetti n. 238 giovani invitati ad insediarsi sono scaduti in data 14 e 16 ottobre c.a. e che tali adempimenti consistevano nell'upload, nel sistema EIP, della documentazione richiesta e prevista dal relativo bando;

VISTE le sentenze del TAR Puglia, Sede di Bari, nn. 831/2020, 851/2020 e 894/2020, immediatamente esecutive, con le quali il Giudice adito, ritenuto, tra l'altro, che "*Il senso del giudicato cautelare va ricostruito sulla scorta del dato testuale complessivamente considerato, interpretando i singoli passaggi l'uno attraverso l'altro e tenuto conto della ratio dell'ordine impartito: quella di consentire un recupero del valore medio effettivo in discussione che, unitamente agli altri criteri, ha verosimilmente alterato l'esito della selezione; ferma restando la possibilità del ripescaggio limitata alle aziende ricorrenti in questo giudizio e nei giudizi similari*", definitivamente pronunciandosi sui ricorsi nn. 1105/2019, 1142/2019 e 1180/2019, li ha accolti e per l'effetto ha annullato la graduatoria impugnata;

CONSIDERATO che stante l'immediata esecutività delle sentenze del Tar Puglia, Sede di Bari, nn. 831/2020, 851/2020 e 894/2020 l'ADG con Determina n. 247 del 29/06/2020 ha disposto di "*dare esecuzione alle sentenze del TAR (...); procedere, per l'effetto, al ricalcolo della media ai fini dell'individuazione dell'indice I.P.E. previa verifica dei relativi dati riferiti a tutte le aziende concorrenti alla concessione dei benefici in questione; di sospendere, nei confronti dei n. 238 giovani invitati all'insediamento, i termini per porre in essere tutti gli adempimenti connessi al primo insediamento in agricoltura (iscrizione nel registro delle imprese agricole presso la C.C.I.A.A., attivazione di partita IVA, acquisizione della titolarità dell'azienda oggetto di insediamento, aggiornamento/validazione del fascicolo aziendale, ecc.) e per presentare la prevista documentazione; di valutare, nelle more delle operazioni di ricalcolo, la possibilità di esperire il procedimento di cui all'art. 112 comma 5 CPA, all'esito del quale riservare ogni ulteriore adempimento esecutivo della sentenza*";

CONSIDERATO che al termine della verifica dei dati degli E.I.P., riferiti a tutte le istanze presentate dai concorrenti

alla concessione dei benefici, si è proceduto al ricalcolo della performance media, ai fini dell'individuazione dell'indice I.P.E. per l'operazione 4.1B, sicché la nuova PE media è risultata pari a 0,660242584769185;

CONSIDERATO che, permanendo il dubbio interpretativo sulle modalità di esecuzione delle sentenze ed in particolare sulla circostanza che, una volta ricalcolata la PE media, sulla scorta delle verifiche condotte sui dati dichiarati da tutti i soggetti partecipanti nei rispettivi elaborati informatici progettuali (E.I.P.) ed allegati *business plan*, la Regione Puglia avrebbe dovuto applicare il nuovo valore medio alla graduatoria al mero scopo di valutare se sia possibile il ripescaggio dei soli "ricorrenti in questo giudizio e nei giudizi similari", restando fermi ed immodificati i punteggi e la posizione per tutti gli altri concorrenti oppure applicare il nuovo indice medio di PE, nel senso di rielaborare e rimodulare l'intera graduatoria in contestazione con consequenziali rideterminazione del punteggio ed eventuale modifica della posizione di tutte le domande pervenute, l'Avvocatura Regionale proponeva ricorsi per incidente di esecuzione ai sensi dell'art. 112, comma 5°, CpA, nei giudizi definiti dal TAR con riferimento alla Sottomisura 4.1 "Sostegno ad investimenti nelle aziende agricole" (sentenze nn. 00659/2020, 00759/2020, 00760/2020, 00762/2020), concernenti l'identica questione interpretativa;

CONSIDERATA l'esigenza prevalente del perseguimento dell'interesse pubblico alla prosecuzione del procedimento, finalizzato all'erogazione delle risorse finanziarie ai beneficiari, tanto più in una fase di enormi problematicità economico/finanziarie dell'intero settore agricolo, l'ADG ravvisava la necessità di intervenire, nelle more della pronuncia del TAR, prioritariamente nei confronti dei soggetti già invitati all'insediamento, per i quali erano stati sospesi i termini, per porre in essere tutti gli adempimenti connessi al primo insediamento in agricoltura (iscrizione nel registro delle imprese agricole presso la C.C.I.A.A., attivazione di partita IVA, acquisizione della titolarità dell'azienda oggetto di insediamento, aggiornamento/validazione del fascicolo aziendale, ecc.) per presentare la prevista documentazione;

CONSIDERATO che, pertanto, l'ADG chiedeva agli Uffici di effettuare una simulazione sugli effetti che avrebbero determinato sulla graduatoria esistente le due modalità di attuazione delle sentenze del TAR, con particolare riferimento alle domande dei soggetti già invitati all'insediamento;

CONSIDERATO che sulla base dei risultati di tali simulazioni l'Adg con determina n. 362 del 15/09/2020 deliberava di dare parziale esecuzione alle sentenze del Tar Puglia, Sede di Bari, nn. 831/2020, 851/2020 e 894/2020, nelle more della pronuncia sulla richiesta di chiarimenti, disponendo, sulla base dell'attività istruttoria degli Uffici, di riavviare l'iter istruttorio e realizzativo delle istanze afferenti i soggetti, indicati nell'Allegato A) alla determina, che a febbraio 2020 avevano già ricevuto la lettera di invito all'insediamento e a giugno 2020 avevano visto la sospensione dei termini temporali per i richiesti adempimenti;

VISTA la sentenza n. 1426/2020, con la quale il TAR Puglia Bari ha chiarito, in esito al ricorso per ottemperanza proposto dall'Avvocatura Regionale con ricorso n. 1069/2020, che la "*Regione, una volta proceduto al ricalcolo del valore medio di PE (performance economica) in relazione ai dati dichiarati da tutti i 5147 partecipanti alla procedura (al netto dei partecipanti i cui dati riportati negli EIP sono risultati non conformi al vero), deve applicare il nuovo valore medio di PE e il consequenziale punteggio per il Principio 2 della gara, che ha originato il contenzioso in esame, al solo fine di valutare il possibile ripescaggio dei ricorrenti in questo giudizio e nei giudizi similari*";

CONSIDERATO che tale attività risulta già svolta dagli Uffici in occasione della adozione della determina dell'AdG n. 362 del 15/09/2020;

CONSIDERATO che l'attività istruttoria ha portato a ritenere interessati dagli effetti della sentenza numero 4 soggetti tra i ricorrenti del giudizio ed altri in "giudizi similari";

CONSIDERATO che per i sotto indicati soggetti, la verifica effettuata dagli Uffici ha portato ad attribuire agli stessi il nuovo punteggio per la operazione 4.1B, così come rinveniente dal calcolo del nuovo IPE, basato sul

nuovo valore medio di performance, in applicazione delle modalità indicate dal TAR, vale a dire secondo il valore medio della PE determinata a seguito della verifica di tutte le dichiarazioni rese nei rispettivi E.I.P. dai candidati al beneficio:

RICHIEDENTE_PREMIO	DENOMINAZIONE_AZIENDA	PUNTEGGIO OPERAZIONE_41B
FUNIATI MARCO	FUNIATI MARCO	79,66302282
LABARILE PAOLA	DONNAPAOLA SOCIETA' AGRICOLA S.R.L.	78,62073467
ALO' VINCENZA	DANIELE & ALO' SOCIETA' AGRICOLA SEMPLICE S.S.	63,63636363
DANIELE MICHELE	DANIELE & ALO' SOCIETA' AGRICOLA SEMPLICE S.S.	63,63636363

CONSIDERATO che gli Uffici hanno proceduto quindi ad inserire i candidati ricorrenti con il punteggio rideterminato nella graduatoria di cui alla determina ADG n. 224/2019 arrivando così a determinare la nuova posizione in graduatoria;

CONSIDERATO che, in sede di verifica dei restanti E.I.P., al netto di quelli già verificati nel 2019, è emerso che per n. 546 domande l'accertamento in contraddittorio si è concluso con esito negativo, come da comunicazione inviata a ciascun beneficiario tramite la quale sono state esplicitate le motivazioni per le quali sono stati attribuiti 0 (zero) punti con riferimento al Principio 2;

CONSIDERATO che tale fase di verifica istruttoria, ancorchè prevista dal bando in una fase successiva (art.16), è stata, per espressa statuizione del TAR, anticipata e che l'esito di tale verifica è oramai agli atti degli Uffici;

CONSIDERATO che per economia procedimentale, oltre che per ragionevolezza e trasparenza, di tale verifica non può che tenersi conto ai fini dell'aggiornamento della Graduatoria di cui alla DAdG n. 224/2019, rilevato altresì che lo stesso TAR nella sentenza n. 1426/2020 fa espresso riferimento proprio agli EIP con dati non conformi ai fini della rideterminazione del punteggio dei ricorrenti;

CONSIDERATO che gli Uffici hanno così provveduto a riaggiornare la graduatoria in esecuzione della sentenza del Tar, inserendo i ricorrenti con il punteggio rideterminato secondo le statuizioni giurisdizionali nella graduatoria approvata con DAdG 224/2019 e con l'azzeramento del punteggio relativo al principio 2 a tutte le domande risultate, a seguito della verifica, con dati dichiarati nell'EIP non congrui;

VISTA la Decisione di Esecuzione della Commissione C(2019) 9243, con la quale sono state approvate le modifiche finanziarie afferenti il trasferimento di risorse FEASR, sempre nell'ambito della FA 2B, dalla Misura 6 alla Misura 4, per 32,503 Meuro di quota FEASR (corrispondenti a Meuro 53,725 di risorse pubbliche);

RITENUTO di dover procedere all'aggiornamento della graduatoria unica regionale nel rispetto di quanto stabilito al paragrafo 15.5 "FORMULAZIONE DELLA GRADUATORIA UNICA REGIONALE" dell'Avviso e di quanto disposto dalle richiamate Ordinanze del TAR Puglia, Sede di Bari.

Tutto ciò premesso, per le motivazioni sopra riportate

VERIFICA AI SENSI DEL REGOLAMENTO UE n. 679/2016 e DEL D. Lgs n. 196/2003, COME MODIFICATO DAL D. Lgs. n. 101/2018
Garanzie di riservatezza

La pubblicazione dell'atto all'albo, salve le garanzie previste dalla Legge n. 241/1990 in tema di accesso ai documenti amministrativi, avviene nel rispetto della tutela della riservatezza dei cittadini secondo quanto disposto dal Regolamento UE n. 679/2016 in materia di protezione dei dati personali, nonché dal D.Lgs. n. 196/2003 come modificato dal D.Lgs. n. 101/2018, ed ai sensi del vigente Regolamento Regionale n. 5/2006 per il trattamento dei dati sensibili e giudiziari.

Ai fini della pubblicità legale, l'atto destinato alla pubblicazione è redatto in modo da evitare la diffusione di dati personali identificativi non necessari ovvero il riferimento a dati sensibili; qualora tali dati fossero indispensabili per l'adozione dell'atto, essi sono trasferiti in documenti separati, esplicitamente richiamati.

ADEMPIMENTI CONTABILI AI SENSI DEL D. Lgs. n. 118/2011 e ss.mm.ii.

Il presente provvedimento non comporta alcun mutamento qualitativo e quantitativo di entrata o di spesa né a carico del bilancio regionale né a carico di Enti per i cui debiti i creditori potrebbero rivalersi sulla Regione Puglia e che è escluso ogni onere aggiuntivo rispetto a quelli già autorizzati a valere sullo stanziamento previsto dal bilancio regionale.
Il sottoscritto attesta che il procedimento istruttorio affidatogli è stato espletato nel rispetto delle norme vigenti e che il presente schema di determinazione è conforme alle risultanze istruttorie.

La Responsabile della Sottomisura 6.1 e dell'Operazione 4.1.B

(*dott.ssa Mariateresa D'Arcangelo)*

Il Responsabile di raccordo delle Misure strutturali

(dott. Vito Filippo Ripa)

DETERMINA

1. di prendere atto e condividere tutto quanto in narrativa riportato e che qui si intende integralmente trascritto;

2. di approvare, a seguito della verifica istruttoria su richiamata effettuata dagli Uffici in esecuzione della sentenza del TAR Puglia Bari, Sez. III, n.1426/2020, l'aggiornamento della graduatoria unica regionale di cui all'ALLEGATO A del presente provvedimento, costituita da n. 5157 giovani (primo dell'elenco GIANNINI FILIPPO – in qualità di socio della società "F.LLI GIANNINI SOCIETA' SEMPLICE AGRICOLA" con punteggio totale 191,1818182 e ultimo dell'elenco "AQUILINO LUIGI ANDREA" – con punteggio totale 62,1363636) che intendono insediarsi in 4.497 aziende agricole (4.497 E.I.P.);

3. di stabilire che la graduatoria di cui all'ALLEGATO A sarà pubblicata nel BURP e che tale pubblicazione assume valore di comunicazione ai richiedenti gli aiuti, del punteggio conseguito e della relativa posizione in graduatoria, così come stabilito al paragrafo 15.5 dell'Avviso;

4. di precisare che per ciascuna Sottomisura/Operazione prevista nell'E.I.P. il dettaglio dei punteggi conseguiti in applicazione dei criteri di selezione sono riportati in distinti allegati che costituiscono parte integrante del presente provvedimento, come di seguito individuati: - dettaglio punteggi conseguiti in applicazione dei criteri di selezione di cui alla Sottomisura 6.1 (ALLEGATO A1); - dettaglio punteggi conseguiti in applicazione dei criteri di selezione di cui alla Operazione 4.1.B (ALLEGATO A2); - dettaglio punteggi conseguiti in applicazione dei criteri di selezione di cui alla Sottomisura 6.4 (ALLEGATO A3); - dettaglio punteggi conseguiti in applicazione dei criteri di selezione di cui alla Sottomisura 3.1 (ALLEGATO A4);

5. di ammettere alla successiva fase di VERIFICA DEI REQUISITI DI AMMISSIBILITÀ di cui al paragrafo 16 dell'Avviso, i giovani collocati nella graduatoria di cui all'ALLEGATO A fino alla posizione 1036 (SAVINO FRANCESCO), tenuto conto delle risorse finanziarie di cui al paragrafo 6 dell'Avviso e della successiva rimodulazione finanziaria approvata con Decisione di Esecuzione della Commissione C(2019) 9243 per la Sottomisura 6.1 e per l'Operazione 4.1.B, nonché nel rispetto di quanto stabilito al paragrafo 15.5 dell'Avviso;

6. di precisare che l'ammissione alla fase di verifica dei requisiti di ammissibilità di cui al paragrafo 16 dell'Avviso non costituisce invito all'insediamento e ammissione ai benefici della sottomisura 6.1 né delle altre Sottomisure/Operazioni del pacchetto giovani;

7. di confermare che la verifica dei requisiti di ammissibilità sarà effettuata nel rispetto di quanto stabilito al paragrafo 16 dell'Avviso e che tale verifica comprende, tra l'altro, anche l'accertamento della veridicità e congruità degli altri dati aziendali e soggettivi dichiarati nell'E.I.P., ai fini della verifica della corrispondenza della situazione aziendale dichiarata con quella effettiva ordinaria e dei punteggi dichiarati con riferimento ai criteri di selezione, con esclusione del principio 2 in quanto già verificato in esecuzione delle ordinanze e sentenza del TAR Puglia - Sede di Bari e del Consiglio di Stato ed i cui esiti sono già stati comunicati agli interessati e trasferiti nella graduatoria di cui all'Allegato A della presente;

8. di confermare, nel rispetto di quanto stabilito al paragrafo 17 dell'Avviso, che solo i giovani che avranno superato la verifica dei requisiti di ammissibilità di cui al paragrafo 16 dell'Avviso e collocati in posizione utile in graduatoria ai fini dell'eventuale successiva ammissione al sostegno delle Misure di cui al pacchetto, saranno invitati, esclusivamente a mezzo PEC, ad insediarsi ed a porre in essere tutti gli adempimenti connessi al primo insediamento in agricoltura. Fino alla comunicazione di invito all'insediamento non ci sarà alcuna adozione di atto giuridicamente vincolante da parte dell'amministrazione procedente;

9. di precisare che tale verifica è stata già conclusa per i giovani collocati nelle prime 300 posizioni della graduatoria approvata con DAdG 224/2019, tutti compresi fino alla posizione 1036 della graduatoria aggiornata con il presente provvedimento;

10. di precisare che i termini per comunicare l'avvenuto insediamento si sono conclusi per i 238 giovani già invitati all'insediamento e collocati nelle prime 300 posizioni della graduatoria approvata con DAdG n. 224/2019;

11. di completare la VERIFICA DEI REQUISITI DI AMMISSIBILITÀ per i n. 62 giovani inseriti nelle prime 300 posizioni della graduatoria approvata con DAdG n. 224/2019, ai quali sono state comunicate le motivazioni di non ammissibilità;

12. di stabilire che l'ammissione al sostegno avverrà nel limite delle disponibilità finanziarie per ciascuna Sottomisura/Operazione compresa nel Pacchetto Giovani;

13. di confermare quanto altro stabilito nell'Avviso approvato con DAdG n. 248 del 25/07/2016, pubblicata nel BURP n. 87 del 28/07/2016, e nei successivi provvedimenti di modifica;

14. di pubblicare il presente provvedimento nel Bollettino Ufficiale della Regione Puglia, nel sito ufficiale della Regione Puglia www.regione.puglia.it e nel sito www.psr.puglia.it;

15. di dare atto che il presente provvedimento:
    - sarà trasmesso in copia conforme all'originale alla Segreteria della Giunta Regionale;
    - sarà trasmesso in copia all'Assessore alle Risorse Agroalimentari;
    - è adottato in originale ed è composto da n. 9 (nove) pagine vidimate e timbrate e da n. 5 allegati di cui l'allegato A è composto da n. 166 pagine, l'allegato A1 è composto da n. 131 pagine, l'allegato A2 è composto da n. 125 pagine, l'allegato A3 è composto da n. 13 pagine e l'allegato A4 è composto da n. 99 pagine.

L'Autorità di Gestione PSR Puglia 2014-2020
Dott.ssa Rosa Fiore

Il presente ALLEGATO è costituito da n. 166 pagine

ALLEGATO A alla DAdG 478/2020

PSR PUGLIA 2014 - 2020
PACCHETTO GIOVANI – Bando pubblicato nel BURP n. 87 del 28/07/2016 e ss.mm.ii.
Sottomisura 6.1 Aiuti all'avviamento di imprese per i giovani agricoltori
GRADUATORIA UNICA REGIONALE

			PUNTEGGIO				
POSIZIONE	RICHIEDENTE_PREMIO	DENOMINAZIONE_AZIENDA	SOTTOMISURA_61	OPERAZIONE_41B	SOTTOMISURA_64	TOTALE	ETA_MEDIA
1	GIANNINI FILIPPO	F.LLI GIANNINI SOCIETA' SEMPLICE AGRICOLA	98,00000000	93,18181818		191,18181818	32,80465950
2	GIANNINI MARIA GRAZIA	F.LLI GIANNINI SOCIETA' SEMPLICE AGRICOLA	98,00000000	93,18181818		191,18181818	32,80465950
3	GIANNINI PIETRO	F.LLI GIANNINI SOCIETA' SEMPLICE AGRICOLA	98,00000000	93,18181818		191,18181818	32,80465950
4	DI TULLO KATIA	DI TULLO KATIA	96,00000000	92,55384753		188,55384753	35,96236559
5	CAPRIOLI ELIA	CAPRIOLI ELIA	96,00000000	91,23245068		187,23245068	29,46774194
6	TOMAIUOLI PAOLO	TOMAIUOLI PAOLO	97,00000000	89,00000000		186,00000000	35,11559140
7	PALMIERI NICOLA DONATO	PALMIERI NICOLA DONATO	96,00000000	89,77272727		185,77272727	22,96505376
8	DI MAURO ALESSANDRO	DI MAURO ALESSANDRO	96,00000000	89,00000000		185,00000000	22,55376344
9	ANTOCI MARINA	ANTOCI MARINA	96,00000000	87,50000000		183,50000000	32,45967742
10	TERRENZIO MARIA LUISA	TERRENZIO MARIA LUISA	97,00000000	85,13921502		182,13921502	24,59677419
11	CONTILLO NICOLA	SOCIETA' AGRICOLA SEMPLICE GIUGARONI	97,00000000	84,09090909		181,09090909	20,87634409
12	CONTILLO ROCCO	SOCIETA' AGRICOLA SEMPLICE GIUGARONI	97,00000000	84,09090909		181,09090909	20,87634409
13	D'ATTI MIRELLA	D'ATTI MIRELLA	97,00000000	84,09090909		181,09090909	30,57795699
14	CAPUANO LAURA	SOCIETA' AGRICOLA MASSERIA AMENDOLA SAS DI CAPUANO PASQUALINA E CAPUANO LAURA	96,00000000	84,67811768		180,67811768	38,93413978
15	CAPUANO PASQUALINA	SOCIETA' AGRICOLA MASSERIA AMENDOLA SAS DI CAPUANO PASQUALINA E CAPUANO LAURA	96,00000000	84,67811768		180,67811768	38,93413978
16	GISO ANTONELLA	GISO ANTONELLA	97,00000000	81,81818182		178,81818182	37,74731183
17	D'APOLITO ANNALISA	SOCIETA' AGRICOLA AGRIBIO D'APOLITO S.S.	99,00000000	78,25792117		177,25792117	33,50537634
18	D'APOLITO EMANUELE	SOCIETA' AGRICOLA AGRIBIO D'APOLITO S.S.	99,00000000	78,25792117		177,25792117	33,50537634
19	DI MAURO ANTONELLA	DI MAURO ANTONELLA	96,00000000	81,00000000		177,00000000	29,35752688
20	DE PAOLA RAFFAELLA	DE PAOLA RAFFAELLA	96,00000000	80,68181818		176,68181818	24,47043011
21	CAZZETTA FRANCESCO	CAZZETTA FRANCESCO	76,00000000	100,00000000		176,00000000	20,58064516
22	MUSCELLA CLAUDIO	MUSCELLA CLAUDIO	76,00000000	100,00000000		176,00000000	21,14784946
23	TECCI GIORGIA	TECCI GIORGIA	76,00000000	100,00000000		176,00000000	21,17204301
24	COLACICCO SALVATORE	COLACICCO SALVATORE	76,00000000	100,00000000		176,00000000	21,52419355
25	LEOMANNI ALDO	LEOMANNI ALDO	76,00000000	100,00000000		176,00000000	21,54032258
26	ROMANO ROBERTA	ROMANO ROBERTA	76,00000000	100,00000000		176,00000000	22,85215054

PSR PUGLIA 2014 - 2020

PACCHETTO GIOVANI – Bando pubblicato nel BURP n. 87 del 28/07/2016 e ss.mm.ii.

Sottomisura 6.1 Aiuti all'avviamento di imprese per i giovani agricoltori

GRADUATORIA UNICA REGIONALE

			PUNTEGGIO				
POSIZIONE	**RICHIEDENTE_PREMIO**	**DENOMINAZIONE_AZIENDA**	**SOTTOMISURA_61**	**OPERAZIONE_41B**	**SOTTOMISURA_64**	**TOTALE**	**ETA_MEDIA**
27	SCARCIA GIORDANO	SCARCIA GIORDANO	76,00000000	100,00000000		176,00000000	23,95698925
28	BELMONTE MARCO	NEOELIOS AGRICOLA	76,00000000	100,00000000		176,00000000	30,93279570
29	GUALANO MICHELE	GUALANO MICHELE	84,98099227	90,94422052		175,92521279	26,19086022
30	RICCARDO SILVESTRO	RICCARDO SILVESTRO	76,00000000	99,89636935		175,89636935	30,56720430
31	DELL'ANNA PIERPAOLO	DELL'ANNA PIERPAOLO	76,00000000	99,66611611		175,66611611	22,76344086
32	GIOVANNICO PAOLO	GIOVANNICO PAOLO	76,00000000	99,38425215		175,38425215	21,34139785
33	GIUGNO ALESSANDRO	GIUGNO ALESSANDRO	76,00000000	99,30353044		175,30353044	39,19892473
34	LORUSSO ROSALIA	LORUSSO ROSALIA	76,00000000	99,24316467		175,24316467	35,61290323
35	GIAQUINTO MATTEO	GIAQUINTO MATTEO	76,00000000	99,19473511		175,19473511	24,77150538
36	BRUNO MARIA	BRUNO MARIA	76,00000000	99,17709445		175,17709445	19,00537634
37	D'ALBA GIULIA	D'ALBA GIULIA	76,00000000	98,86363638		174,86363638	24,90591398
38	GIARNERA PASQUALINA	GIARNERA PASQUALINA	85,24601734	89,50922266		174,75524000	24,16935484
39	STEFANO ROSSELLA	STEFANO ROSSELLA	76,00000000	98,46314497		174,46314497	40,30376344
40	SERINO FRANCESCA	SERINO FRANCESCA	76,00000000	98,42636245		174,42636245	24,51612903
41	CARRESCIA NICOLA	CARRESCIA NICOLA	96,00000000	78,40909091		174,40909091	19,03494624
42	LONGO COSTANZO	SOCIETA' AGRICOLA F.LLI LONGO S.S.	96,00000000	78,40909091		174,40909091	22,19623656
43	LONGO VINCENZO	SOCIETA' AGRICOLA F.LLI LONGO S.S.	96,00000000	78,40909091		174,40909091	22,19623656
44	COCO - PICCOLO MICHELE	COCO - PICCOLO MICHELE	96,00000000	78,40111642		174,40111642	29,57526882
45	DE FILIPPO FILIPPO	SOCIETA' AGRICOLA AGRIGARGANICA S.S.	92,56634777	81,81818182		174,38452959	33,03763441
46	DE FILIPPO NICOLETTA	SOCIETA' AGRICOLA AGRIGARGANICA S.S.	92,56634777	81,81818182		174,38452959	33,03763441
47	BATTISTA RAFFAELE	SOCIETA' AGRICOLA BATTISTA SRLS	96,00000000	78,00000000		174,00000000	20,27419355
48	GENTILE LAURA	GENTILE LAURA	76,00000000	97,99296147		173,99296147	20,33064516
49	SICA GIACOMO	SICA GIACOMO	97,00000000	76,78581099		173,78581099	31,58064516
50	LOMARTIRE LUCIA	SOCIETA' COOPERATIVA AGRICOLA CHIANCONE	77,00000000	96,63642995		173,63642995	30,83691756
51	RIBECCO FRANCESCO	SOCIETA' COOPERATIVA AGRICOLA CHIANCONE	77,00000000	96,63642995		173,63642995	30,83691756
52	RIBECCO MIRIANA	SOCIETA' COOPERATIVA AGRICOLA CHIANCONE	77,00000000	96,63642995		173,63642995	30,83691756
53	TERRUSI MARCELLO	TERRUSI MARCELLO	76,00000000	97,59957980		173,59957980	22,94354839
54	MARIANO FEDERICA	MARIANO FEDERICA	76,00000000	97,32800293		173,32800293	26,09408602
55	DE ANGELIS ANGELO	DEADELM SOCIETA' AGRICOLA	96,00000000	77,27272727		173,27272727	37,90053763
56	DEL MASTRO MICHELA	DEADELM SOCIETA' AGRICOLA	96,00000000	77,27272727		173,27272727	37,90053763
57	MENDOLIA ROSA	MENDOLIA ROSA	76,00000000	97,16587240		173,16587240	30,94354839
58	DE VITO CARMELA	DE VITO CARMELA	76,00000000	97,10216616		173,10216616	27,80645161
59	MELE MARIA GRAZIA	MELE MARIA GRAZIA	76,00000000	97,02816154		173,02816154	31,26881720
60	RIPA FRANCESCO	RIPA FRANCESCO	76,00000000	97,00000000		173,00000000	19,91397849

PSR PUGLIA 2014 - 2020

ALLEGATO A alla DAdG 478/2020

PACCHETTO GIOVANI – Bando pubblicato nel BURP n. 87 del 28/07/2016 e ss.mm.ii.
Sottomisura 6.1 Aiuti all'avviamento di imprese per i giovani agricoltori
GRADUATORIA UNICA REGIONALE

			PUNTEGGIO				
POSIZIONE	RICHIEDENTE_PREMIO	DENOMINAZIONE_AZIENDA	SOTTOMISURA_61	OPERAZIONE_41B	SOTTOMISURA_64	TOTALE	ETA_MEDIA
61	DI FONZO MARIO	DI FONZO MARIO	76,00000000	97,00000000		173,00000000	20,07526882
62	DEL TUFO MARCO	DEL TUFO MARCO	76,00000000	97,00000000		173,00000000	20,27956989
63	MINGIANO ELISABETTA	MINGIANO ELISABETTA	76,00000000	97,00000000		173,00000000	20,87634409
64	DE ALMEIDA FERREIRA JOANA	DE ALMEIDA FERREIRA JOANA	76,00000000	97,00000000		173,00000000	20,96505376
65	FILOGRANA MARIA CRISTINA	FILOGRANA MARIA CRISTINA	76,00000000	97,00000000		173,00000000	22,37096774
66	ALEMANNO ALICE	ALEMANNO ALICE	76,00000000	97,00000000		173,00000000	23,16397849
67	PREZIUSI FRANCESCO	PREZIUSI FRANCESCO	76,00000000	97,00000000		173,00000000	23,68548387
68	BELLINI ROBERTA	BELLINI ROBERTA	76,00000000	97,00000000		173,00000000	24,48118280
69	STEFANO RAFFAELE	STEFANO RAFFAELE	76,00000000	97,00000000		173,00000000	24,84677419
70	ARCUDI GABRIELE	ARCUDI GABRIELE	76,00000000	97,00000000		173,00000000	25,15860215
71	CUTRINO VITO	CUTRINO VITO	76,00000000	97,00000000		173,00000000	25,30376344
72	URSO TERESA	URSO TERESA	76,00000000	97,00000000		173,00000000	28,35752688
73	ROLLO MARIA ROSARIA	ROLLO MARIA ROSARIA	76,00000000	97,00000000		173,00000000	29,95430108
74	STOMEO ESTER	STOMEO ESTER	76,00000000	97,00000000		173,00000000	30,52419355
75	CASTRIOTO STEFANO	CASTRIOTO STEFANO	76,00000000	97,00000000		173,00000000	30,75268817
76	STASOLLA FRANCESCO	AGRICOLA F.LLI STASOLLA S.S.	76,00000000	97,00000000		173,00000000	31,21774194
77	STASOLLA MICHELE	AGRICOLA F.LLI STASOLLA S.S.	76,00000000	97,00000000		173,00000000	31,21774194
78	MELE ANTONIO	MELE ANTONIO	76,00000000	97,00000000		173,00000000	32,49193548
79	D'EREDITA' FRANCESCO	D'EREDITA' FRANCESCO	76,00000000	97,00000000		173,00000000	33,26344086
80	SISINNI ANNA VANESSA	SISINNI ANNA VANESSA	76,00000000	97,00000000		173,00000000	33,77956989
81	PUGLIESE STEFANIA	PUGLIESE STEFANIA	76,00000000	97,00000000		173,00000000	39,45161290
82	SERRA VALENTINA	SERRA VALENTINA	76,00000000	97,00000000		173,00000000	39,75537634
83	FEDELE STEFANIA	FEDELE STEFANIA	76,00000000	97,00000000		173,00000000	39,92473118
84	PINO DONATELLA	PINO DONATELLA	76,00000000	97,00000000		173,00000000	40,32795699
85	SANTORO PAOLA	SANTORO PAOLA	76,00000000	97,00000000		173,00000000	40,48387097
86	DEL SOLE MARIA PALMA	DEL SOLE MARIA PALMA	76,00000000	97,00000000		173,00000000	40,72580645
87	SIGILLINO ANTONIO LUIGI	SIGILLINO ANTONIO LUIGI	76,00000000	97,00000000		173,00000000	41,10752688
88	CAGGIANO GRAZIANO PASQUALE	CAGGIANO GRAZIANO PASQUALE	76,00000000	96,94336102		172,94336102	38,30107527
89	GIANNOTTA LUIGI	GIANNOTTA LUIGI	76,00000000	96,80205011		172,80205011	26,16129032
90	SORRENTI ROSSANA SVEVA	SORRENTI ROSSANA SVEVA	76,00000000	96,73512075		172,73512075	18,48387097
91	DIRENZO VINCENZO	DIRENZO VINCENZO	76,00000000	96,73007058		172,73007058	20,62903226
92	VITI PAOLO	VITI PAOLO	76,00000000	96,64906914		172,64906914	19,97580645
93	MANDORINO PIERLUIGI	MANDORINO PIERLUIGI	76,00000000	96,63420316		172,63420316	39,31451613
94	DE SANTIS CARMELO	DE SANTIS CARMELO	76,00000000	96,59090909		172,59090909	18,47849462
95	MAURO CLELIA	MAURO CLELIA	76,00000000	96,59090909		172,59090909	19,38172043
96	MARROCCO MARIA ROSARIA	MARROCCO MARIA ROSARIA	76,00000000	96,59090909		172,59090909	19,92204301

PSR PUGLIA 2014 - 2020

PACCHETTO GIOVANI – Bando pubblicato nel BURP n. 87 del 28/07/2016 e ss.mm.ii.

Sottomisura 6.1 Aiuti all'avviamento di imprese per i giovani agricoltori

GRADUATORIA UNICA REGIONALE

			PUNTEGGIO				
POSIZIONE	RICHIEDENTE_PREMIO	DENOMINAZIONE_AZIENDA	SOTTOMISURA_61	OPERAZIONE_41B	SOTTOMISURA_64	TOTALE	ETA_MEDIA
97	CARPENTIERI FRANCESCO	CARPENTIERI FRANCESCO	76,00000000	96,59090909		172,59090909	20,55376344
98	STEFANIZZI CRISTINA	STEFANIZZI CRISTINA	76,00000000	96,59090909		172,59090909	22,17741935
99	MUSARO' EDOARDO	MUSARO' EDOARDO	76,00000000	96,59090909		172,59090909	24,48924731
100	SPAGNOLO PAOLA	SPAGNOLO PAOLA	76,00000000	96,59090909		172,59090909	25,27150538
101	TOMMASI DAMIANO	TOMMASI DAMIANO	76,00000000	96,59090909		172,59090909	25,28225806
102	LAERA VITO	LAERA VITO	76,00000000	96,59090909		172,59090909	25,91666667
103	NATUZZI ANTONIO	NATUZZI ANTONIO	76,00000000	96,59090909		172,59090909	26,51612903
104	MICELI PARIDE	TENUTA CAMASTRA S.A.S. SOCIETA' AGRICOLA - DI MICELI PARIDE	76,00000000	96,59090909		172,59090909	28,06451613
105	SERIO GIUSEPPE	SERIO GIUSEPPE	76,00000000	96,59090909		172,59090909	28,97849462
106	PAPALEO GIUSEPPE	PAPALEO GIUSEPPE	76,00000000	96,59090909		172,59090909	29,43279570
107	MIGGIANO IVAN	MIGGIANO IVAN	76,00000000	96,59090909		172,59090909	31,44892473
108	STOMACI MARIO	BIO NATURE S.R.L. AGRICOLA	76,00000000	96,59090909		172,59090909	35,19354839
109	PASANISI SILVIA MARGHERITA	PASANISI SILVIA MARGHERITA	76,00000000	96,59090909		172,59090909	36,95967742
110	BERLOCO NICOLA	LE LAME SOCIETA' AGRICOLA A RESPONSABILITA' LIMITATA SEMPLIFICATA	76,00000000	96,59090909		172,59090909	40,21774194
111	DIFONZO ROMUALDO	DIFONZO ROMUALDO	76,00000000	96,52225021		172,52225021	22,31451613
112	CIRCHETTA BEATRICE	CIRCHETTA BEATRICE	76,00000000	96,29843845		172,29843845	21,91397849
113	SERRA AMBROGIO LUCA	SERRA AMBROGIO LUCA	77,00000000	95,00000000		172,00000000	19,10483871
114	DEFILIPPIS GIUSEPPE	DEFILIPPIS GIUSEPPE	77,00000000	95,00000000		172,00000000	22,58333333
115	DI GIANNI SERENA	DI GIANNI SERENA	96,00000000	76,00000000		172,00000000	36,26612903
116	MARTI MARTINO	MARTI MARTINO	76,00000000	95,99294474		171,99294474	30,39784946
117	PERRONE MARIAPIA	PERRONE MARIAPIA	76,00000000	95,72978286		171,72978286	26,85752688
118	DUGGENTO ANTONIO	DUGGENTO ANTONIO	77,00000000	94,52483893		171,52483893	40,78763441
119	STASI FILIPPO	STASI FILIPPO	76,00000000	95,45454545		171,45454545	18,11827957
120	VERNILE SABRINA	SOCIETA' AGRICOLA MG S.R.L.	76,00000000	95,45454545		171,45454545	19,07795699
121	MASTRANGELO FILOMENA	AZIENDA AGRICOLA G.F. DEI FRATELLI MASTRANGELO SOCIETA' SEMPLICE	76,00000000	95,45454545		171,45454545	22,77822581
122	MASTRANGELO GIANVITO	AZIENDA AGRICOLA G.F. DEI FRATELLI MASTRANGELO SOCIETA' SEMPLICE	76,00000000	95,45454545		171,45454545	22,77822581
123	COVELLA ANGELA	COVELLAS' TOP GENETIC FARM SOCIETA' AGRICOLA SEMPLICE	76,00000000	95,45454545		171,45454545	24,25403226
124	COVELLA CATALDO	COVELLAS' TOP GENETIC FARM SOCIETA' AGRICOLA SEMPLICE	76,00000000	95,45454545		171,45454545	24,25403226
125	PIZZULLI GIUSTINA	PIZZULLI GIUSTINA	76,00000000	95,45454545		171,45454545	25,25000000
126	COLACICCO GIUSEPPE	SOCIETA' AGRICOLA CAPOVACCAIO S.S.	76,00000000	95,45454545		171,45454545	26,25000000
127	PERRONE MICHELE	SOCIETA' AGRICOLA CAPOVACCAIO S.S.	76,00000000	95,45454545		171,45454545	26,25000000
128	GIRARDI DOMENICO	GIRARDI DOMENICO	76,00000000	95,45454545		171,45454545	28,84408602

ALLEGATO A alla DAdG 478/2020

PSR PUGLIA 2014 - 2020

PACCHETTO GIOVANI – Bando pubblicato nel BURP n. 87 del 28/07/2016 e ss.mm.ii.

Sottomisura 6.1 Aiuti all'avviamento di imprese per i giovani agricoltori

GRADUATORIA UNICA REGIONALE

			PUNTEGGIO				
POSIZIONE	RICHIEDENTE_PREMIO	DENOMINAZIONE_AZIENDA	SOTTOMISURA_61	OPERAZIONE_41B	SOTTOMISURA_64	TOTALE	ETA_MEDIA
129	PERNIOLA FRANCESCO PAOLO	AZIENDA AGRICOLA F.LLI PERNIOLA SOCIETA' SEMPLICE	76,00000000	95,45454545		171,45454545	29,15053763
130	PERNIOLA GIOVANNA	AZIENDA AGRICOLA F.LLI PERNIOLA SOCIETA' SEMPLICE	76,00000000	95,45454545		171,45454545	29,15053763
131	COPPOLA MARCO	COPPOLA MARCO	76,00000000	95,45454545		171,45454545	29,95967742
132	ZIMMARI IRENE	ZIMMARI IRENE	76,00000000	95,45454545		171,45454545	30,58870968
133	DIDONATO VITO MARIO	DIDONATO VITO MARIO	76,00000000	95,45454545		171,45454545	33,30376344
134	RESTA DOMENICO	RESTA DOMENICO	76,00000000	95,45454545		171,45454545	36,19086022
135	FONTO' SARA	FONTO' SARA	76,00000000	95,45454545		171,45454545	36,37903226
136	BERLOCO PASQUALE	SOCIETA' AGRICOLA PF BERLOCO S.A.S. DI BERLOCO PASQUALE & C.	77,00000000	94,31818182		171,31818182	18,34677419
137	BISCI SALVATORE	BISCI SALVATORE	77,00000000	94,31818182		171,31818182	26,61559140
138	STELLA FRANCESCO	AZIENDA AGRICOLA STELLA DI SALVATORE E FRANCESCO STELLA & C. SAAS	77,00000000	94,31818182		171,31818182	32,20026882
139	STELLA SALVATORE	AZIENDA AGRICOLA STELLA DI SALVATORE E FRANCESCO STELLA & C. SAAS	77,00000000	94,31818182		171,31818182	32,20026882
140	RADICCI PASQUALE	RADICCI PASQUALE	77,00000000	94,18680777		171,18680777	18,76075269
141	LARATO GIORGIO	SOCIETA' AGRICOLA ALTA MURGIA GL BIO FARM -SAS- DI GIUSEPPE E GIORGIO LARATO & C.	77,00000000	94,09069260		171,09069260	34,00403226
142	LARATO GIUSEPPE	SOCIETA' AGRICOLA ALTA MURGIA GL BIO FARM -SAS- DI GIUSEPPE E GIORGIO LARATO & C.	77,00000000	94,09069260		171,09069260	34,00403226
143	LACERENZA GIUSEPPINA	LACERENZA GIUSEPPINA	76,00000000	95,02042551		171,02042551	39,33602151
144	SOLITO CHIARA	SOCIETA' AGRICOLA AGRI CSF SRL	78,00000000	93,00000000		171,00000000	18,41666667
145	CAPANO VALENTINA	SOCIETA' AGRICOLA LA CROCE DI CAPANO VALENTINA E C. S.A.S.	96,00000000	75,00000000		171,00000000	21,74193548
146	CAPANO FRANCESCO	CAPANO FRANCESCO	96,00000000	75,00000000		171,00000000	27,33333333
147	DE PAOLA LUIGI	DE PAOLA LUIGI	96,00000000	75,00000000		171,00000000	27,69892473
148	DI CLAUDIO MATTEO	DI CLAUDIO MATTEO	96,00000000	75,00000000		171,00000000	28,10483871
149	RUSSO ANGELO	RUSSO ANGELO	96,00000000	75,00000000		171,00000000	30,73655914
150	ERCOLINO GRAZIANO	ERCOLINO GRAZIANO	96,00000000	75,00000000		171,00000000	35,53763441
151	CONTARDI MARIA	CONTARDI MARIA	96,00000000	75,00000000		171,00000000	39,71774194
152	BANDINU ALESSANDRA	SOCIETA' AGRICOLA VALLEVONA SAS DI BANDINU A & C SAS	96,00000000	74,88008060		170,88008060	34,02688172
153	PELLEGRINO DANIELA	PELLEGRINO DANIELA	76,00000000	94,74296802		170,74296802	24,54569892
154	SANTORO GIOVANNI	SANTORO GIOVANNI	76,00000000	94,62371204		170,62371204	30,42741935
155	MASTROLEO PIETRO	SOCIETA' AGRICOLA MASSERIA FAFUOCO DI PIETRO MASTROLEO & C. SAS	76,00000000	94,57349472		170,57349472	29,54301075

PSR PUGLIA 2014 - 2020

PACCHETTO GIOVANI – Bando pubblicato nel BURP n. 87 del 28/07/2016 e ss.mm.ii.

Sottomisura 6.1 Aiuti all'avviamento di imprese per i giovani agricoltori

GRADUATORIA UNICA REGIONALE

			PUNTEGGIO				
POSIZIONE	RICHIEDENTE_PREMIO	DENOMINAZIONE_AZIENDA	SOTTOMISURA_61	OPERAZIONE_41B	SOTTOMISURA_64	TOTALE	ETA_MEDIA
156	D'AMICO FABIO PIO GERARDO	SOCIETA' AGRICOLA FATTORIE DEL GARGANO S.S.	94,96803791	75,53871767		170,50675558	27,41935484
157	GRAVINA MICHELE ARCANGELO	SOCIETA' AGRICOLA FATTORIE DEL GARGANO S.S.	94,96803791	75,53871767		170,50675558	27,41935484
158	IANZANO RAFFAELE	SOCIETA' AGRICOLA FATTORIE DEL GARGANO S.S.	94,96803791	75,53871767		170,50675558	27,41935484
159	VINCI COSIMO	SOCIETA' AGRICOLA GEILO' S.S.	77,00000000	93,38746775		170,38746775	25,28897849
160	VINCI EUFEMIA	SOCIETA' AGRICOLA GEILO' S.S.	77,00000000	93,38746775		170,38746775	25,28897849
161	MAGGIO MARTINA	EMME QUADRO SOCIETA SEMPLICE AGRICOLA	76,00000000	94,31818182		170,31818182	20,76881720
162	MILANO ANGELICA	SOCIETA' AGRICOLA SEMPLICE F.LLI MILANO	77,00000000	93,29974318		170,29974318	22,68817204
163	MILANO PAOLO	SOCIETA' AGRICOLA SEMPLICE F.LLI MILANO	77,00000000	93,29974318		170,29974318	22,68817204
164	SIMONETTI DOMENICO	SIMONETTI DOMENICO	77,00000000	93,28659963		170,28659963	18,96774194
165	DIBENEDETTO CECILIA	AGRICOLA F.LLI DIBENEDETTO - SOCIETA' SEMPLICE AGRICOLA	77,00000000	93,24197659		170,24197659	22,91129032
166	DIBENEDETTO GIUSEPPE	AGRICOLA F.LLI DIBENEDETTO - SOCIETA' SEMPLICE AGRICOLA	77,00000000	93,24197659		170,24197659	22,91129032
167	DIBENEDETTO MICHELE	AGRICOLA F.LLI DIBENEDETTO - SOCIETA' SEMPLICE AGRICOLA	77,00000000	93,24197659		170,24197659	22,91129032
168	CARAMIA BIAGIO	CARAMIA BIAGIO	76,29210081	93,94900999		170,24111080	33,14247312
169	CIARDO ALESSANDRO	SOCIETA' AGRICOLA LE BACCOLE SAS DI CIARDO ALESSANDRO E GAGLIANI DANIELE C.	77,00000000	93,18181818		170,18181818	36,56182796
170	GAGLIANI DANIELE	SOCIETA' AGRICOLA LE BACCOLE SAS DI CIARDO ALESSANDRO E GAGLIANI DANIELE C.	77,00000000	93,18181818		170,18181818	36,56182796
171	D'ONGHIA FRANCESCO PAOLO	D'ONGHIA FRANCESCO PAOLO	77,00000000	93,18181818		170,18181818	38,59946237
172	GABRIELI TOMMASI LORELLA	GABRIELI TOMMASI LORELLA	70,09614522	100,00000000		170,09614522	31,84677419
173	LUDOVICO ROBERTA	LUDOVICO ROBERTA	78,00000000	92,04545455		170,04545455	22,12096774
174	CONOCI ALESSANDRO	CONOCI ALESSANDRO	76,00000000	94,00000000		170,00000000	34,27956989
175	CIARDO ROSA LUCIA	CIARDO ROSA LUCIA	76,00000000	94,00000000		170,00000000	36,02419355
176	FESTA ROCCO VINCENZO	FESTA ROCCO VINCENZO	76,00000000	94,00000000		170,00000000	37,59677419
177	LEACI MARIAGRAZIA	LEACI MARIAGRAZIA	76,00000000	94,00000000		170,00000000	38,63709677
178	MARTI VINCENZO	MARTI VINCENZO	78,00000000	91,95053003		169,95053003	22,19086022
179	MONTECALVO ANNA	SOCIETA' AGRICOLA SEMPLICE F.LLI MONTECALVO	97,00000000	72,72727273		169,72727273	24,85125448
180	MONTECALVO GIUSY	SOCIETA' AGRICOLA SEMPLICE F.LLI MONTECALVO	97,00000000	72,72727273		169,72727273	24,85125448
181	MONTECALVO NICOLA	SOCIETA' AGRICOLA SEMPLICE F.LLI MONTECALVO	97,00000000	72,72727273		169,72727273	24,85125448
182	ZOLLINO SALVATORE	ZOLLINO SALVATORE	76,00000000	93,70941763		169,70941763	24,99731183

ALLEGATO A alla DAdG 478/2020

PSR PUGLIA 2014 - 2020

PACCHETTO GIOVANI – Bando pubblicato nel BURP n. 87 del 28/07/2016 e ss.mm.ii.

Sottomisura 6.1 Aiuti all'avviamento di imprese per i giovani agricoltori

GRADUATORIA UNICA REGIONALE

			PUNTEGGIO				
POSIZIONE	RICHIEDENTE_PREMIO	DENOMINAZIONE_AZIENDA	SOTTOMISURA_61	OPERAZIONE_41B	SOTTOMISURA_64	TOTALE	ETA_MEDIA
183	MORAMARCO GIOACCHINO	MORAMARCO GIOACCHINO	78,00000000	91,67879845		169,67879845	36,92473118
184	DIGREGORIO GIOVANNI	DIGREGORIO GIOVANNI	76,00000000	93,52284683		169,52284683	25,49193548
185	SPECCHIA MARCO	SPECCHIA MARCO	76,00000000	93,20250856		169,20250856	27,08064516
186	GIGANTE LUIGI MICHELE	GIGANTE LUIGI MICHELE	76,00000000	93,18181818		169,18181818	19,37365591
187	DE MAGISTRIS CHIARA	SOCIETA' AGRICOLA DE MAGISTRIS SRLS	76,00000000	93,18181818		169,18181818	23,27688172
188	MARZO PARIDE	MARZO PARIDE	76,00000000	93,18181818		169,18181818	24,60483871
189	NARDELLI LUDOVICA	NARDELLI LUDOVICA	76,00000000	93,18181818		169,18181818	24,62365591
190	PALMISANO GRAZIELLA	PALMISANO GRAZIELLA	76,00000000	93,18181818		169,18181818	34,80107527
191	ANTONUCCI FRANCESCA	ANTONUCCI FRANCESCA	76,00000000	93,18181818		169,18181818	41,24193548
192	GENTILE FRANCESCO	GENTILE FRANCESCO	78,00000000	90,90909091		168,90909091	21,06989247
193	SCIROCCO MICHELA	BIONATURA GARGANO SOCIETA' AGRICOLA S.R.L.	96,00000000	72,72727273		168,72727273	23,14516129
194	LA PENNA DONATO	LA PENNA DONATO	96,00000000	72,72727273		168,72727273	24,09677419
195	GENNARI GIUSEPPE	GENNARI GIUSEPPE	79,00000000	89,57941730		168,57941730	36,54838710
196	IGNAZZI THERESIA	SOCIETA' AGRICOLA FEMAGREEN DI IGNAZZI THERESIA & LIPPOLIS ANTONIELA S.S.	78,00000000	90,28757124		168,28757124	36,39784946
197	LIPPOLIS ANTONIELA	SOCIETA' AGRICOLA FEMAGREEN DI IGNAZZI THERESIA & LIPPOLIS ANTONIELA S.S.	78,00000000	90,28757124		168,28757124	36,39784946
198	SAUCHELLI LUCA	SAUCHELLI LUCA	93,26705201	75,00000000		168,26705201	30,42473118
199	TERRUSI VITO	TERRUSI VITO	76,00000000	92,04545455		168,04545455	20,31182796
200	MINEI VITO	MINEI VITO	76,00000000	92,04545455		168,04545455	20,48387097
201	DE LEO LEONARDO	DE LEO LEONARDO	76,00000000	92,00000000		168,00000000	23,56451613
202	DELL'AIA ANGELO	DELL'AIA ANGELO	76,00000000	92,00000000		168,00000000	29,19086022
203	PASCALI FEDERICA	PASCALI FEDERICA	79,00000000	89,00000000		168,00000000	35,90860215
204	LORUSSO FILIPPO MARIA	AZIENDA AGRICOLA L.LORUSSO DI FRANCESCO E FILIPPO LORUSSO	77,00000000	90,90909091		167,90909091	20,71774194
205	LORUSSO FRANCESCO SAVERIO	AZIENDA AGRICOLA L.LORUSSO DI FRANCESCO E FILIPPO LORUSSO	77,00000000	90,90909091		167,90909091	20,71774194
206	ROMANAZZI CLAUDIO	ROMANAZZI CLAUDIO	77,00000000	90,90909091		167,90909091	25,58602151
207	PERRONE CLAUDIO	PERRONE CLAUDIO	77,00000000	90,90909091		167,90909091	33,54301075
208	LIACI ANTONIO	LIACI ANTONIO	77,00000000	90,90909091		167,90909091	38,58870968
209	MASIELLO FRANCESCO	MASIELLO FRANCESCO	76,00000000	91,80469832		167,80469832	21,26344086
210	GUAGNANO MICAELA	GUAGNANO MICAELA	76,00000000	91,77325998		167,77325998	26,59946237
211	DALENA MICHELANGELO	DALENA MICHELANGELO	79,00000000	88,63636364		167,63636364	27,15053763
212	NATUZZI ANTONELLA	AGRI NATUZZI SOCIETA' SEMPLICE AGRICOLA	79,00000000	88,63636364		167,63636364	27,81182796
213	NATUZZI DONATO	AGRI NATUZZI SOCIETA' SEMPLICE AGRICOLA	79,00000000	88,63636364		167,63636364	27,81182796

ALLEGATO A alla DAdG 478/2020

PSR PUGLIA 2014 - 2020

PACCHETTO GIOVANI – Bando pubblicato nel BURP n. 87 del 28/07/2016 e ss.mm.ii.

Sottomisura 6.1 Aiuti all'avviamento di imprese per i giovani agricoltori

GRADUATORIA UNICA REGIONALE

			PUNTEGGIO				
POSIZIONE	RICHIEDENTE_PREMIO	DENOMINAZIONE_AZIENDA	SOTTOMISURA_61	OPERAZIONE_41B	SOTTOMISURA_64	TOTALE	ETA_MEDIA
214	NATUZZI TEODORA	AGRI NATUZZI SOCIETA' SEMPLICE AGRICOLA	79,00000000	88,63636364		167,63636364	27,81182796
215	MENICHELLA GIUSEPPE	MENICHELLA GIUSEPPE	96,00000000	71,59090909		167,59090909	18,32526882
216	DEL GROSSO DONATO PIO	DEL GROSSO DONATO PIO	96,00000000	71,59090909		167,59090909	19,86290323
217	BIANCOFIORE ANTONIO	TUORLO BIANCOFIORE DI BIANCOFIORE ANTONIO & C. S.S. AGRICOLA	96,00000000	71,59090909		167,59090909	32,51881720
218	ANTENUCCI MARIA LUCIA	ANTENUCCI MARIA LUCIA	96,00000000	71,59090909		167,59090909	35,81720430
219	PERRONE SERENA	PERRONE SERENA	79,00000000	88,00000000		167,00000000	23,88709677
220	GIAFFREDA GIADA	GIAFFREDA GIADA	76,00000000	90,90909091		166,90909091	18,98387097
221	PATERNOSTER MARCO	PATERNOSTER MARCO	76,00000000	90,90909091		166,90909091	19,29569892
222	DISANTO CHIARA	DISANTO CHIARA	76,00000000	90,90909091		166,90909091	20,26612903
223	BIANCO FEDERICO	BIANCO FEDERICO	76,00000000	90,90909091		166,90909091	21,88172043
224	IANNONE MARIA TERESA	IANNONE MARIA TERESA	76,00000000	90,90909091		166,90909091	25,91129032
225	GUARINI CARLO	AZIENDA AGRARIA CASTELLO FRISARI SOCIETA' SEMPLICE AGRICOLA	76,00000000	90,90909091		166,90909091	27,99193548
226	GUARINI ROBERTO	AZIENDA AGRARIA CASTELLO FRISARI SOCIETA' SEMPLICE AGRICOLA	76,00000000	90,90909091		166,90909091	27,99193548
227	LOMURNO PASQUALE	LOMURNO PASQUALE	76,00000000	90,90909091		166,90909091	28,43817204
228	COPPI DONATO MARINO	COPPI DONATO MARINO	76,00000000	90,90909091		166,90909091	34,49462366
229	BASILE MIRIANA	BASILE MIRIANA	76,00000000	90,90909091		166,90909091	34,50000000
230	TOMMASI ENNIO	TOMMASI ENNIO	76,00000000	90,90909091		166,90909091	39,15322581
231	LOMAGISTRO DOMENICO	LOMAGISTRO DOMENICO	76,00000000	90,85267387		166,85267387	26,76881720
232	DICECCA LEONARDA	SOCIETA' AGRICOLA SORELLE DICECCA S.S.	77,00000000	89,77272727		166,77272727	23,93145161
233	DICECCA MIRIANA	SOCIETA' AGRICOLA SORELLE DICECCA S.S.	77,00000000	89,77272727		166,77272727	23,93145161
234	CALENDANO ROSA	CALENDANO ROSA	76,00000000	90,77199958		166,77199958	31,14784946
235	SINISI FILIPPO	SINISI FILIPPO	76,00000000	90,75521191		166,75521191	24,84139785
236	MONTANARO GIUSEPPE	MONTANARO GIUSEPPE	76,00000000	90,59320643		166,59320643	20,19086022
237	LATROFA MICHELE GABRIELE	QUASANI SOCIETA' AGRICOLA A RESPONSABILITA' LIMITATA	79,00000000	87,50000000		166,50000000	19,68548387
238	CEDOLA DONATO	"SOCIETA' AGRICOLA SEMPLICE F.LLI CEDOLA" DI CEDOLA DONATO E CEDOLA FRANCESCO	97,00000000	69,46477111		166,46477111	22,58602151
239	CEDOLA FRANCESCO	"SOCIETA' AGRICOLA SEMPLICE F.LLI CEDOLA" DI CEDOLA DONATO E CEDOLA FRANCESCO	97,00000000	69,46477111		166,46477111	22,58602151
240	TRICARICO VINCENZO	TRICARICO VINCENZO	76,44429459	89,93857584		166,38287043	24,65860215
241	CAGGIANIELLO RAFFAELLA	CAGGIANIELLO RAFFAELLA	97,00000000	69,31818182		166,31818182	19,50806452
242	LEMBO IOLE PIA	LEMBO IOLE PIA	97,00000000	69,31818182		166,31818182	23,15053763

PSR PUGLIA 2014 - 2020

ALLEGATO A alla DAdG 478/2020

PACCHETTO GIOVANI – Bando pubblicato nel BURP n. 87 del 28/07/2016 e ss.mm.ii.
Sottomisura 6.1 Aiuti all'avviamento di imprese per i giovani agricoltori
GRADUATORIA UNICA REGIONALE

			PUNTEGGIO				
POSIZIONE	RICHIEDENTE_PREMIO	DENOMINAZIONE_AZIENDA	SOTTOMISURA_61	OPERAZIONE_41B	SOTTOMISURA_64	TOTALE	ETA_MEDIA
243	ATTERRATO GAETANO	ATTERRATO GAETANO	94,21917452	71,90586874		166,12504326	29,75268817
244	LADDAGA DOMENICO	DONNA MADDALENA - SOCIETA' SEMPLICE AGRICOLA	77,00000000	89,11206685		166,11206685	26,04032258
245	LADDAGA SIMONE	DONNA MADDALENA - SOCIETA' SEMPLICE AGRICOLA	77,00000000	89,11206685		166,11206685	26,04032258
246	SOLAZZO ERIKA	ARILLO SOCIETA' AGRICOLA A RESPONSABILITA' LIMITATA	76,00000000	90,00000000		166,00000000	24,77419355
247	CARAMIA CARLA MARIA	SOCIETA' AGRICOLA SUNLENTO S.R.L.	76,00000000	90,00000000		166,00000000	39,25806452
248	AYROLDI FRANCESCA	MASSERIA VALENTE SOCIETA' AGRICOLA DI MARIANNA AYROLDI & C SAS	79,00000000	86,93317057		165,93317057	35,09274190
249	AYROLDI MARIANNA	MASSERIA VALENTE SOCIETA' AGRICOLA DI MARIANNA AYROLDI & C SAS	79,00000000	86,93317057		165,93317057	35,09274190
250	LONGO ALBERTO	LONGO ALBERTO	69,31156759	96,59090909		165,90247668	22,56989247
251	DUGGENTO COSIMO GREGORIO	DUGGENTO COSIMO GREGORIO	77,00000000	88,82459686		165,82459686	30,23118280
252	CALDERONI FEDERICA	CALDERONI FEDERICA	76,00000000	89,82334897		165,82334897	21,42204301
253	CASARANO SARA	AGRESTA SOCIETA' COOPERATIVA AGRICOLA	79,00000000	86,71661111		165,71661111	26,96236559
254	DE MATTEIS SARA	AGRESTA SOCIETA' COOPERATIVA AGRICOLA	79,00000000	86,71661111		165,71661111	26,96236559
255	DE MATTEIS SIMONA	AGRESTA SOCIETA' COOPERATIVA AGRICOLA	79,00000000	86,71661111		165,71661111	26,96236559
256	RUSSO MICHELE	RUSSO MICHELE	96,00000000	69,58328615		165,58328615	30,40860215
257	LIPPOLIS MANUELA	SOCIETA' SEMPLICE AGRICOLA LIPPOLIS DI MARILENA E MANUELA	78,00000000	87,57343257		165,57343257	22,53763441
258	LIPPOLIS MARILENA	SOCIETA' SEMPLICE AGRICOLA LIPPOLIS DI MARILENA E MANUELA	78,00000000	87,57343257		165,57343257	22,53763441
259	EPIFANI ANGELA	SOCIETA' AGRICOLA MASSERIA POMPEO DI SOPRA S.S.	77,00000000	88,52297611		165,52297611	20,86559140
260	EPIFANI ROSA	SOCIETA' AGRICOLA MASSERIA POMPEO DI SOPRA S.S.	77,00000000	88,52297611		165,52297611	20,86559140
261	SORINO INNOCENZA	JAZZO CORTE CICERO LA LANA DEL LUPO SOCIETA AGRICOLA A RESPONSABILITA LIMITATA	78,00000000	87,50000000		165,50000000	39,21236559
262	BORRA BARBARA	BORRA BARBARA	79,00000000	86,48436894		165,48436894	35,60752688
263	LAERA ELISA	LAERA ELISA	79,00000000	86,36363636		165,36363636	27,53763441
264	FIORIELLO FRANCESCO PIO	FIORIELLO FRANCESCO PIO	96,00000000	69,31818182		165,31818182	20,05107527
265	FASCIA MARIANNA	LE PINGIARELLE SOCIETA' SEMPLICE AGRICOLA	96,00000000	69,31818182		165,31818182	20,17338710
266	FASCIA VERA	LE PINGIARELLE SOCIETA' SEMPLICE AGRICOLA	96,00000000	69,31818182		165,31818182	20,17338710
267	CECCHINO FRANCESCO	CECCHINO FRANCESCO	96,00000000	69,31818182		165,31818182	20,81720430
268	CARUSILLO LUIGI	CARUSILLO LUIGI	96,00000000	69,31818182		165,31818182	23,16129032
269	PLACENTINO GIANLUCA	SOCIETA' AGRICOLA F.LLI PLACENTINO S.S.	96,00000000	69,31818182		165,31818182	26,16397849

ALLEGATO A alla DAdG 478/2020

PSR PUGLIA 2014 - 2020

PACCHETTO GIOVANI – Bando pubblicato nel BURP n. 87 del 28/07/2016 e ss.mm.ii.

Sottomisura 6.1 Aiuti all'avviamento di imprese per i giovani agricoltori

GRADUATORIA UNICA REGIONALE

			PUNTEGGIO				
POSIZIONE	RICHIEDENTE_PREMIO	DENOMINAZIONE_AZIENDA	SOTTOMISURA_61	OPERAZIONE_41B	SOTTOMISURA_64	TOTALE	ETA_MEDIA
270	PLACENTINO MAURIZIO	SOCIETA' AGRICOLA F.LLI PLACENTINO S.S.	96,00000000	69,31818182		165,31818182	26,16397849
271	CASAMASSA ANTONIETTA	CASAMASSA ANTONIETTA	96,00000000	69,31818182		165,31818182	27,07258065
272	IORIO MARIA LUCIA	IORIO MARIA LUCIA	96,00000000	69,31818182		165,31818182	33,46236559
273	DI LASCIA FILOMENA	DI LASCIA FILOMENA	96,00000000	69,31818182		165,31818182	36,26881720
274	CARBOTTI ANGELO	SOCIETA' AGRICOLA MURGIA FELIX S.S.	77,00000000	88,21721688		165,21721688	30,48655914
275	FUOCOLARE MARIANGELA	SOCIETA' AGRICOLA MURGIA FELIX S.S.	77,00000000	88,21721688		165,21721688	30,48655914
276	PAPARELLA PIETRO	PAPARELLA PIETRO	76,00000000	89,14851271		165,14851271	30,97311828
277	FASSI FABIANA	LUNA LABORATORIO RURALE DI FASSI FABIANA E OTTAVIANI SARA SOCIETA' SEMPLICE AGRICOLA	76,00000000	89,00000000		165,00000000	34,52822581
278	OTTAVIANI SARA	LUNA LABORATORIO RURALE DI FASSI FABIANA E OTTAVIANI SARA SOCIETA' SEMPLICE AGRICOLA	76,00000000	89,00000000		165,00000000	34,52822581
279	DEL GROSSO GIUSILLA	DEL GROSSO GIUSILLA	93,32812677	71,59090909		164,91903586	22,88978495
280	TAGLIENTE DOMENICO	TAGLIENTE DOMENICO	66,00000000	98,86363636		164,86363636	29,01075269
281	PERILLO ROSSELLA	AZIENDA AGRICOLA PERILLO S.A.S.	73,34387049	91,48526895		164,82913944	21,75000000
282	SCARLATELLA MICHELA	SCARLATELLA MICHELA	96,00000000	68,75854166		164,75854166	32,19623656
283	SEMERARO FRANCESCO	SEMERARO FRANCESCO	77,00000000	87,71557474		164,71557474	21,18548387
284	ANDRIULO TOMMASO	ANDRIULO TOMMASO	76,00000000	88,63636364		164,63636364	28,46774194
285	NESTOLA GIOVANNI	NESTOLA GIOVANNI	76,00000000	88,63636364		164,63636364	33,39247312
286	SELVAGGIUOLO GIUSEPPE	SELVAGGIUOLO GIUSEPPE	76,00000000	88,63636364		164,63636364	34,30913978
287	SEMERARO QUIRICO	SEMERARO QUIRICO	76,00000000	88,56721508		164,56721508	41,09677419
288	CECERE FRANCESCO	SOCIETA' AGRICOLA SORRESSO DEI FRATELLI CECERE S.S.	77,00000000	87,50000000		164,50000000	21,07526882
289	CECERE VITANTONIO	SOCIETA' AGRICOLA SORRESSO DEI FRATELLI CECERE S.S.	77,00000000	87,50000000		164,50000000	21,07526882
290	GIANNICO BARBARA	GIANNICO BARBARA	77,00000000	87,50000000		164,50000000	24,97043011
291	PASTORE ALESSANDRO	SOCIETA' AGRICOLA AGRINATURA S.S.	77,00000000	87,50000000		164,50000000	29,32123656
292	PASTORE ANGELO	SOCIETA' AGRICOLA AGRINATURA S.S.	77,00000000	87,50000000		164,50000000	29,32123656
293	CONSERVA GIORGIO	CONSERVA GIORGIO	74,86355649	89,62679260		164,49034909	24,44354839
294	MAULUCCI DIEGO	MAULUCCI DIEGO	85,02591084	79,45725978		164,48317062	31,82795699
295	CAMERINO ROSAMARIA	CAMERINO ROSAMARIA	76,00000000	88,36580086		164,36580086	32,73924731
296	BRUNO PASQUALE	BRUNO PASQUALE	78,00000000	86,36363636		164,36363636	22,60215054
297	DE SANTIS FRANCESCO	SOCIETA' SEMPLICE AGRICOLA FURNIRUSSI	78,00000000	86,36363636		164,36363636	27,32437276
298	DE SANTIS GLORIA	SOCIETA' SEMPLICE AGRICOLA FURNIRUSSI	78,00000000	86,36363636		164,36363636	27,32437276
299	DE SANTIS LUIGI	SOCIETA' SEMPLICE AGRICOLA FURNIRUSSI	78,00000000	86,36363636		164,36363636	27,32437276
300	BELLACICCO ROBERTO	BELLACICCO ROBERTO	78,00000000	86,23444268		164,23444268	34,70430108

ALLEGATO A alla DAdG 478/2020

PSR PUGLIA 2014 - 2020

PACCHETTO GIOVANI – Bando pubblicato nel BURP n. 87 del 28/07/2016 e ss.mm.ii.

Sottomisura 6.1 Aiuti all'avviamento di imprese per i giovani agricoltori

GRADUATORIA UNICA REGIONALE

			PUNTEGGIO				
POSIZIONE	RICHIEDENTE_PREMIO	DENOMINAZIONE_AZIENDA	SOTTOMISURA_61	OPERAZIONE_41B	SOTTOMISURA_64	TOTALE	ETA_MEDIA
301	CAPUTO CATALDO	CAPUTO CATALDO	76,00000000	88,22201093		164,22201093	37,36559140
302	PELLEGRINO EDOARDO	PELLEGRINO EDOARDO	76,00000000	88,15696449		164,15696449	19,79838710
303	ZITA FAUSTO	ZITA FAUSTO	97,00000000	67,04545455		164,04545455	31,97849462
304	CAMPANILE GIOVANNI	DICAM SOCIETA' AGRICOLA SEMPLICE	70,98850457	93,00000000		163,98850457	36,08512545
305	DITRIZIO ANTONELLA	DICAM SOCIETA' AGRICOLA SEMPLICE	70,98850457	93,00000000		163,98850457	36,08512545
306	DITRIZIO LUIGIA	DICAM SOCIETA' AGRICOLA SEMPLICE	70,98850457	93,00000000		163,98850457	36,08512545
307	DE BONIS ANTONIO	DE BONIS ANTONIO	76,00000000	87,95143419		163,95143419	19,88709677
308	TRONCI LUIGI	TRONCI LUIGI	79,00000000	84,94619678		163,94619678	26,45967742
309	RENNA FRANCESCA	RENNA FRANCESCA	75,68248251	88,08483861		163,76732112	25,99462366
310	MASTROGIACOMO FLAVIA	MASTROGIACOMO FLAVIA	76,00000000	87,50000000		163,50000000	18,51344086
311	GIANGASPERO VALENTINA	GIANGASPERO VALENTINA	76,00000000	87,50000000		163,50000000	19,07258065
312	GRECO RICCARDO	GRECO RICCARDO	76,00000000	87,50000000		163,50000000	19,25806452
313	CALELLA CAROL RUBY	CALELLA CAROL RUBY	76,00000000	87,50000000		163,50000000	24,50000000
314	RAMUNDO DANILO	RAMUNDO DANILO	76,00000000	87,50000000		163,50000000	26,26344086
315	IANNELLI ANTONIO	IANNELLI ANTONIO	76,00000000	87,50000000		163,50000000	26,38440860
316	BAGLIVI ENRICO	BAGLIVI ENRICO	76,00000000	87,50000000		163,50000000	27,94086022
317	MARTI CRISTINA	MARTI CRISTINA	76,00000000	87,50000000		163,50000000	27,94354839
318	STOMEO BRUNO	STOMEO BRUNO	76,00000000	87,50000000		163,50000000	29,77419355
319	FEDELE GIOVANNI	FEDELE GIOVANNI	76,00000000	87,50000000		163,50000000	32,26881720
320	MANGIONE SERENA	MANGIONE SERENA	76,00000000	87,50000000		163,50000000	33,91935484
321	CHIRONNA ANNA	CHIRONNA ANNA	76,00000000	87,50000000		163,50000000	37,93817204
322	PAGANO MARIANGELA	PAGANO MARIANGELA	76,00000000	87,50000000		163,50000000	39,45430108
323	VENZA VITA	SOCIETA' AGRICOLA ANTICA TENUTA CASSESE SRL	72,11004545	91,05272057		163,16276602	32,75268817
324	CANTATORE DOMENICA	SOCIETA' AGRICOLA COLLE DI SETA	79,00000000	84,09090909		163,09090909	23,84811828
325	CANTATORE VINCENZO	SOCIETA' AGRICOLA COLLE DI SETA	79,00000000	84,09090909		163,09090909	23,84811828
326	GIULIANI MADDALENA	GIULIANI MADDALENA	96,00000000	67,04545455		163,04545455	37,26612903
327	LOZUPONE PASQUALE	AZIENDA AGRICOLA LA PERLA SOCIETA' AGRICOLA SEMPLICE	76,00000000	87,00000000		163,00000000	25,99731183
328	LOZUPONE VITO	AZIENDA AGRICOLA LA PERLA SOCIETA' AGRICOLA SEMPLICE	76,00000000	87,00000000		163,00000000	25,99731183
329	DE LEO FRANCESCO	DE LEO FRANCESCO	77,00000000	86,00000000		163,00000000	32,77419355
330	INGEGNO BARTOLOMEO	INGEGNO BARTOLOMEO	96,00000000	67,00000000		163,00000000	40,66935484
331	AMENDOLARA ANNUNZIATA	AZIENDA AGRICOLA AVITTO S.S.	76,00000000	86,90967011		162,90967011	38,58602151
332	MASSARO ANNUNZIATA	AZIENDA AGRICOLA AVITTO S.S.	76,00000000	86,90967011		162,90967011	38,58602151
333	GRIFA MICHELA	GRIFA MICHELA	97,00000000	65,90909091		162,90909091	38,53763441
334	CALCAGNILE GIUSEPPE	CALCAGNILE GIUSEPPE	76,00000000	86,68621813		162,68621813	29,93010753
335	TARQUINIO GRAZIANO	TARQUINIO GRAZIANO	96,00000000	66,54172953		162,54172953	20,31989247

ALLEGATO A alla DAdG 478/2020

PSR PUGLIA 2014 - 2020

PACCHETTO GIOVANI – Bando pubblicato nel BURP n. 87 del 28/07/2016 e ss.mm.ii.

Sottomisura 6.1 Aiuti all'avviamento di imprese per i giovani agricoltori

GRADUATORIA UNICA REGIONALE

			PUNTEGGIO				
POSIZIONE	RICHIEDENTE_PREMIO	DENOMINAZIONE_AZIENDA	SOTTOMISURA_61	OPERAZIONE_41B	SOTTOMISURA_64	TOTALE	ETA_MEDIA
336	D'AMATO ALESSANDRO	LI CANTI SOCIETA' AGRICOLA S.R.L.	76,00000000	86,52380165		162,52380165	20,56720430
337	MIANO ANTONIO	MIANO ANTONIO	78,39379473	84,09090909		162,48470382	38,17741935
338	SIMEONE FRANCESCO	SOCIETA' AGRICOLA TRATTURELLA DEI F.LLI SIMEONE S.S.	79,00000000	83,48420259		162,48420259	24,83736559
339	SIMEONE ROSITA	SOCIETA' AGRICOLA TRATTURELLA DEI F.LLI SIMEONE S.S.	79,00000000	83,48420259		162,48420259	24,83736559
340	CIFARELLI FLORIANA	CIFARELLI FLORIANA	76,00000000	86,40018509		162,40018509	22,15591398
341	CALISI ALESSANDRO	CALISI ALESSANDRO	76,00000000	86,36363636		162,36363636	20,45698925
342	RINALDI NICOLA	RINALDI SRLS	76,00000000	86,36363636		162,36363636	36,63440860
343	DE BLASIIS ROBERTA	SOCIETA' AGRICOLA SEMPLICE DE BLASIIS	98,00000000	64,35379101		162,35379101	21,06451613
344	DE BLASIIS VINCENZO	SOCIETA' AGRICOLA SEMPLICE DE BLASIIS	98,00000000	64,35379101		162,35379101	21,06451613
345	FLUTTUANTE FEDERICA	FLUTTUANTE FEDERICA	77,00000000	85,22727273		162,22727273	39,90860215
346	BONADUCE CARLO	BONADUCE CARLO	74,71029014	87,49232894		162,20261908	38,44354839
347	COLUCCIA FRANCESCA	COLUCCIA FRANCESCA	76,00000000	86,15488772		162,15488772	20,06182796
348	DE PASCALI FEDERICA	DE PASCALI FEDERICA	76,00000000	86,06897461		162,06897461	19,16935484
349	CIAMPOLI MATTIA	CIAMPOLI MATTIA	97,00000000	65,00000000		162,00000000	26,86827957
350	BUCCI MAURO	BUCCI MAURO	77,00000000	85,00000000		162,00000000	36,56989247
351	ALICINO CLARA	ERICLA SOCIETA' SEMPLICE AGRICOLA	68,81518358	93,18181818		161,99700176	24,81586022
352	ALICINO ERICA	ERICLA SOCIETA' SEMPLICE AGRICOLA	68,81518358	93,18181818		161,99700176	24,81586022
353	DI FONZO DOMENICO	DI FONZO DOMENICO	79,00000000	82,95454545		161,95454545	34,26612903
354	GUERRA VITTORIA	GUERRA VITTORIA	96,00000000	65,90909091		161,90909091	19,45430108
355	DELL'AQUILA ANTONIO	DELL'AQUILA ANTONIO	96,00000000	65,90909091		161,90909091	21,59677419
356	FIORILLI ANTONIO	"SOCIETA AGRICOLA SEMPLICE F.LLI FIORILLI"	96,00000000	65,90909091		161,90909091	21,65994624
357	FIORILLI DOMENICO	"SOCIETA AGRICOLA SEMPLICE F.LLI FIORILLI"	96,00000000	65,90909091		161,90909091	21,65994624
358	PANZANO ASCANIO	PANZANO ASCANIO	96,00000000	65,90909091		161,90909091	22,22311828
359	OLIVIERI MATTEO	F.LLI OLIVIERI S.A.S.	96,00000000	65,90909091		161,90909091	27,88172043
360	DE ANGELIS ACHILLE	DE ANGELIS ACHILLE	96,00000000	65,90909091		161,90909091	32,62365591
361	MARUZZI CONCETTA	SOC.AGRIC. PADOVANO E MARUZZI SS	96,00000000	65,90909091		161,90909091	34,05779570
362	PADOVANO ANTONIO	SOC.AGRIC. PADOVANO E MARUZZI SS	96,00000000	65,90909091		161,90909091	34,05779570
363	PETITTI ANTONIO	PETITTI ANTONIO	96,00000000	65,90909091		161,90909091	34,65860215
364	CIUFFREDA MICHELA	CIUFFREDA MICHELA	96,00000000	65,90909091		161,90909091	36,65322581
365	MARRONE GIANLUCA	MARRONE GIANLUCA	96,00000000	65,90909091		161,90909091	38,21236559
366	PRENCIPE MICHELE MAIK	PRENCIPE MICHELE MAIK	96,00000000	65,90283449		161,90283449	18,27419355
367	GUERRA LUDOVICO	GUERRA LUDOVICO	96,00000000	65,87268927		161,87268927	21,71236559
368	FRATTAROLO RAFFAELLA	FRATTAROLO RAFFAELLA	96,00000000	65,87141572		161,87141572	28,79838710

PSR PUGLIA 2014 - 2020

ALLEGATO A alla DAdG 478/2020

PACCHETTO GIOVANI – Bando pubblicato nel BURP n. 87 del 28/07/2016 e ss.mm.ii.
Sottomisura 6.1 Aiuti all'avviamento di imprese per i giovani agricoltori
GRADUATORIA UNICA REGIONALE

			PUNTEGGIO				
POSIZIONE	RICHIEDENTE_PREMIO	DENOMINAZIONE_AZIENDA	SOTTOMISURA_61	OPERAZIONE_41B	SOTTOMISURA_64	TOTALE	ETA_MEDIA
369	BRUNO VERONICA	BRUNO VERONICA	76,00000000	85,78151143		161,78151143	23,07795699
370	DELL'AQUILA NAZARIO	DELL'AQUILA NAZARIO	95,80259969	65,90909091		161,71169060	38,92473118
371	CAPUTO VITTORIA	CAPUTO VITTORIA	96,00000000	65,67258023		161,67258023	39,24193548
372	SEMERARO LUIGI-FERNANDO	SEMERARO LUIGI-FERNANDO	76,00000000	85,62051334		161,62051334	23,12365591
373	BALASCUTA GEORGETA MIHAELA	BALASCUTA GEORGETA MIHAELA	96,00000000	65,57883592		161,57883592	28,15860215
374	FRANCONE ELEONORA	FRANCONE ELEONORA	73,27061504	88,28383149		161,55444653	20,76075269
375	PALLADINO GRAZIA PIA	PABI DI GRAZIA PIA PALLADINO & C. S.S. AGRICOLA	99,00000000	62,50000000		161,50000000	34,18010753
376	SPECCHIA FRANCESCO	SPECCHIA FRANCESCO	76,00000000	85,46067415		161,46067415	19,81989247
377	DONVITO GIUSEPPE	DONVITO GIUSEPPE	76,00000000	85,42430480		161,42430480	38,34677419
378	MALGIERI TARQUINIO	MALGIERI TARQUINIO	100,00000000	61,36363636		161,36363636	23,42741935
379	MERO GIANPAOLO	MERO GIANPAOLO	79,00000000	82,32275983		161,32275983	26,63978495
380	VIZZINO ALESSANDRA GIUSEPPIN	VIZZINO ALESSANDRA GIUSEPPIN	76,00000000	85,22727273		161,22727273	19,76075269
381	CARROZZO CHIARA	CARROZZO CHIARA	76,00000000	85,22727273		161,22727273	22,35752688
382	PETRUZZI EUGENIO	PETRUZZI EUGENIO	76,00000000	85,22727273		161,22727273	25,20161290
383	LAGONIGRO ROSA	LAGONIGRO ROSA	76,00000000	85,22727273		161,22727273	27,94086022
384	CARLUCCI ROSANNA	CARLUCCI ROSANNA	76,00000000	85,22727273		161,22727273	28,09677419
385	DIFILIPPO GIUSEPPE	DIFILIPPO GIUSEPPE	76,00000000	85,22727273		161,22727273	28,43548387
386	PELLEGRINO DANIELA	PELLEGRINO DANIELA	76,00000000	85,22727273		161,22727273	28,70967742
387	ANDRIENKO MARIA	ANDRIENKO MARIA	76,00000000	85,22727273		161,22727273	35,46774194
388	GRECO DONKA MARIA	GRECO DONKA MARIA	76,00000000	85,22727273		161,22727273	39,96505376
389	SCARAMOZZI LOREDANA	SCARAMOZZI LOREDANA	76,00000000	85,16673315		161,16673315	37,23924731
390	TORTORELLI DONATO	SOCIETA' AGRICOLA APULIA CASTELLI S.S.	77,00000000	84,12061694		161,12061694	32,76747312
391	TORTORELLI LUIGI	SOCIETA' AGRICOLA APULIA CASTELLI S.S.	77,00000000	84,12061694		161,12061694	32,76747312
392	CASTELLI ANGELA	CASTELLI ANGELA	96,00000000	65,09856070		161,09856070	20,98118280
393	D'ALTILIA FRANCESCA	D'ALTILIA FRANCESCA	96,00000000	65,05663797		161,05663797	33,92741935
394	DI SAPIO MARIA TERESA	DI SAPIO MARIA TERESA	97,00000000	64,00000000		161,00000000	32,35483871
395	VADRUCCI EMILIANO	SIDE SALENTO SOCIETA' AGRICOLA S.R.L.S.	76,00000000	85,00000000		161,00000000	41,08333333
396	SCARPELLO DALILA	SCARPELLO DALILA	78,00000000	82,95454545		160,95454545	20,38978495
397	MILETI LEONARDO	ORTOFLORA MILETI SOCIETA' AGRICOLA SEMPLICE	78,00000000	82,95454545		160,95454545	32,33736559
398	MILETI PASQUA	ORTOFLORA MILETI SOCIETA' AGRICOLA SEMPLICE	78,00000000	82,95454545		160,95454545	32,33736559
399	QUARANTA RAFFAELE	QUARANTA RAFFAELE	68,66215009	92,26228444		160,92443453	36,65591398
400	VOLPE ELODIA	SOCIETA' AGRICOLA AGRIPIEMME S.R.L.	96,00000000	64,86927563		160,86927563	34,59408602

PSR PUGLIA 2014 - 2020

PACCHETTO GIOVANI – Bando pubblicato nel BURP n. 87 del 28/07/2016 e ss.mm.ii.

Sottomisura 6.1 Aiuti all'avviamento di imprese per i giovani agricoltori

GRADUATORIA UNICA REGIONALE

			PUNTEGGIO				
POSIZIONE	**RICHIEDENTE_PREMIO**	**DENOMINAZIONE_AZIENDA**	**SOTTOMISURA_61**	**OPERAZIONE_41B**	**SOTTOMISURA_64**	**TOTALE**	**ETA_MEDIA**
401	SALA FRANCESCO	SALA FRANCESCO	96,00000000	64,77272727		160,77272727	25,48387097
402	PETRILLI FRANCESCO	PETRILLI FRANCESCO	96,00000000	64,77272727		160,77272727	33,53225806
403	PINTO PAOLO	SOCIETA' AGRICOLA CEREAL FE.VI.PA. SRL	77,00000000	83,73492611		160,73492611	36,17741935
404	AVENTAGGIATO ANTONIO	AVENTAGGIATO ANTONIO	76,00000000	84,64587739		160,64587739	23,84677419
405	PLACENTINO LORENZO	SOCIETA' SEMPLICE AGRICOLA ZOOTECNICA COPPE GARGANICHE DEI F.LLI PLACENTINO	97,00000000	63,63636364		160,63636364	19,43817204
406	PLACENTINO PASQUALE PIO	SOCIETA' SEMPLICE AGRICOLA ZOOTECNICA COPPE GARGANICHE DEI F.LLI PLACENTINO	97,00000000	63,63636364		160,63636364	19,43817204
407	TOTARO FRANCESCO	MASSERIA LA POTASSA SOCIETA' AGRICOLA S.S.	97,00000000	63,63636364		160,63636364	21,18817204
408	TOTARO LUCIA	MASSERIA LA POTASSA SOCIETA' AGRICOLA S.S.	97,00000000	63,63636364		160,63636364	21,18817204
409	PASQUARIELLO MARCO GUGLIELMO	PASQUARIELLO MARCO GUGLIELMO	97,00000000	63,63636364		160,63636364	22,49462366
410	PETRELLA DEBORAH	PETRELLA DEBORAH	97,00000000	63,63636364		160,63636364	25,70967742
411	ACCETTA FABIO GIUSEPPE	ACCETTA FABIO GIUSEPPE	76,00000000	84,62268717		160,62268717	38,97580645
412	DE MICHELE GIACOMO	DE MICHELE GIACOMO	78,00000000	82,55390334		160,55390334	22,45967742
413	SERRILLI GIORGIO	ATENA DI SERRILLI GIORGIO E C. SOCIETA' SEMPLICE AGRICOLA	96,00000000	64,54356674		160,54356674	34,23655914
414	SILIBERTO ARCANGELO	SILIBERTO ARCANGELO	63,50223121	97,02744793		160,52967914	20,16935484
415	RUGGIERI FRANCESCO	RUGGIERI FRANCESCO	71,47989492	89,00000000		160,47989492	22,52688172
416	DRAZZA DAVIDE	SOCIETA' AGRICOLA DRAZZA S.R.L.S.	76,00000000	84,45550031		160,45550031	28,98118280
417	QUITADAMO DOMENICO PIO	QUITADAMO DOMENICO PIO	96,00000000	64,43362925		160,43362925	38,69623656
418	FUMAROLA COSIMO	FUMAROLA COSIMO	71,69070393	88,59237536		160,28307929	37,67204301
419	DE GIORGI FEDERICO	DE GIORGI FEDERICO	76,00000000	84,19854276		160,19854276	37,51344086
420	REGINA GIUSEPPE	AZIENDA AGRICOLA F.LLI REGINA S.S.	72,42068461	87,69953283		160,12021744	25,21908602
421	REGINA NICOLA	AZIENDA AGRICOLA F.LLI REGINA S.S.	72,42068461	87,69953283		160,12021744	25,21908602
422	MASI ANTONIO	MASI ANTONIO & C. SOCIET? AGRICOLA SEMPLICE	76,00000000	84,09090909		160,09090909	34,91666667
423	CORRADO VIRGINIA	TENUTA LUNA SOCIETA' AGRICOLA S.R.L.S.	76,00000000	84,09090909		160,09090909	35,95967742
424	SISTO TOMMASO	SISTO TOMMASO	71,41002446	88,63636364		160,04638810	27,40053763
425	GARZIA ALBERTO AMLETO	GARZIA ALBERTO AMLETO	76,00000000	84,00000000		160,00000000	20,92741935
426	ZENZOLA ANGELICA	SOCIETA' AGRICOLA SEMPLICE ZENZOLA	88,40572915	71,59090909		159,99663824	21,46102151
427	ZENZOLA GIUSY	SOCIETA' AGRICOLA SEMPLICE ZENZOLA	88,40572915	71,59090909		159,99663824	21,46102151
428	SETTANNI LORENZO	SETTANNI LORENZO	77,00000000	82,95454545		159,95454545	25,43548387
429	IORIO FRANCESCO TOMMASO	SOCIETA' AGRICOLA SEMPLICE F.LLI IORIO	92,89852691	67,04545455		159,94398146	21,23252688

PSR PUGLIA 2014 - 2020

ALLEGATO A alla DAdG 478/2020

PACCHETTO GIOVANI – Bando pubblicato nel BURP n. 87 del 28/07/2016 e ss.mm.ii.
Sottomisura 6.1 Aiuti all'avviamento di imprese per i giovani agricoltori
GRADUATORIA UNICA REGIONALE

			PUNTEGGIO				
POSIZIONE	**RICHIEDENTE_PREMIO**	**DENOMINAZIONE_AZIENDA**	**SOTTOMISURA_61**	**OPERAZIONE_41B**	**SOTTOMISURA_64**	**TOTALE**	**ETA_MEDIA**
430	IORIO MARIA CHIARA	SOCIETA' AGRICOLA SEMPLICE F.LLI IORIO	92,89852691	67,04545455		159,94398146	21,23252688
431	SCIROCCO PASQUALE ALESSIO	SCIROCCO PASQUALE ALESSIO	96,00000000	63,72421449		159,72421449	22,47043011
432	DI STASI GIUSEPPE	DI STASI GIUSEPPE	96,00000000	63,63636364		159,63636364	22,16129032
433	PRATO ENNIO NICOLA	PRATO ENNIO NICOLA	74,38282430	85,22727273		159,61009703	20,13172043
434	BASILE ANGELA	BASILE ANGELA	80,00000000	79,54545455		159,54545455	34,15322581
435	CUTAIO SARA	SOCIETA' AGRICOLA SEMPLICE "LA QUERCIA DEGLI EREDI BUCHICCHIO"	98,00000000	61,49104410		159,49104410	36,55241935
436	FANTETTI GIUSEPPINA	SOCIETA' AGRICOLA SEMPLICE "LA QUERCIA DEGLI EREDI BUCHICCHIO"	98,00000000	61,49104410		159,49104410	36,55241935
437	CASULLO ROCCO	CASULLO ROCCO	98,00000000	61,36363636		159,36363636	20,49731183
438	MORRA LUIGI	SOCIETA' AGRICOLA SEMPLICE PRODOTTI A KM ZERO DI LUIGI E SARA MORRA	98,00000000	61,36363636		159,36363636	23,60618280
439	MORRA SARA	SOCIETA' AGRICOLA SEMPLICE PRODOTTI A KM ZERO DI LUIGI E SARA MORRA	98,00000000	61,36363636		159,36363636	23,60618280
440	NOTARANGELO SONIA	NOTARANGELO SONIA	98,00000000	61,36363636		159,36363636	27,42741935
441	DI GIOIA MARISA	DI GIOIA MARISA	98,00000000	61,36363636		159,36363636	31,22311828
442	AMARENA MARIA LUIGIA	SOCIETA' AGRICOLA AMARENA MARIA LUIGIA & AMARENA ANGELA S.S.	90,01466313	69,31818182		159,33284495	27,13440860
443	TRICARICO GABRIELE	AZIENDA AGRICOLA TRICARICO S.S.	77,00000000	82,28244771		159,28244771	23,20430108
444	PUTIGNANO SIMONA	PUTIGNANO SIMONA	76,00000000	83,22614968		159,22614968	24,83870968
445	CAPUANO VITO	CAPUANO VITO	96,00000000	63,12880822		159,12880822	28,80107527
446	PERRONE PASQUALE	PERRONE PASQUALE	79,00000000	80,00000000		159,00000000	22,49193548
447	FIORE PAOLO	FIORE PAOLO	77,00000000	82,00000000		159,00000000	31,04569892
448	PUPINO DANIELE	PUPINO DANIELE	76,00000000	82,95616883		158,95616883	20,27150538
449	IVANOV NIKOLAY	NIKITA 92 AGRICOLA S.A.S. DI IVANOV NIKOLAY & C.	96,00000000	62,75621566		158,75621566	25,02419355
450	MANGIACOTTI GABRIELE	SOCIETA' AGRICOLA LA LUMACA DEL GARGANO SAS DI MANGIACOTTI GABRIELE & C.	73,79290616	84,91113992		158,70404608	28,08064516
451	CAPURSO CHIARA	SOCIETA' AGRICOLA F.LLI CAPURSO 3 C S.S.	78,00000000	80,68181818		158,68181818	21,53673835
452	CAPURSO ISABELLA	SOCIETA' AGRICOLA F.LLI CAPURSO 3 C S.S.	78,00000000	80,68181818		158,68181818	21,53673835
453	CAPURSO MASSIMO	SOCIETA' AGRICOLA F.LLI CAPURSO 3 C S.S.	78,00000000	80,68181818		158,68181818	21,53673835
454	RENIS MARTINA	RENIS MARTINA	73,35378031	85,22727273		158,58105304	20,36021505
455	GIANNICO LUCREZIA	LE TRE QUERCE SOC. AGR. A R.L. SEMPLIFICATA	79,00000000	79,54545455		158,54545455	19,47043011
456	SILVESTRI ANGELO	SILVESTRI ANGELO	96,00000000	62,50000000		158,50000000	20,61021505

ALLEGATO A alla DAdG 478/2020

PSR PUGLIA 2014 - 2020

PACCHETTO GIOVANI – Bando pubblicato nel BURP n. 87 del 28/07/2016 e ss.mm.ii.

Sottomisura 6.1 Aiuti all'avviamento di imprese per i giovani agricoltori

GRADUATORIA UNICA REGIONALE

			PUNTEGGIO				
POSIZIONE	RICHIEDENTE_PREMIO	DENOMINAZIONE_AZIENDA	SOTTOMISURA_61	OPERAZIONE_41B	SOTTOMISURA_64	TOTALE	ETA_MEDIA
457	GIANNETTA ANTONIETTA	GIANNETTA ANTONIETTA	96,00000000	62,50000000		158,50000000	24,98387097
458	SANTARELLA MARIO	SANTARELLA MARIO	96,00000000	62,50000000		158,50000000	25,46774194
459	SANARICA EMMANUEL	SANARICA EMMANUEL	66,00000000	92,49700118		158,49700118	22,16935484
460	PETRUCCI GIANMICHELE	PETRUCCI GIANMICHELE	92,52571935	65,90909091		158,43481026	25,38978495
461	FANTASIA ANTHONY	FANTASIA ANTHONY	76,00000000	82,37843738		158,37843738	27,84139785
462	LAGRAVINESE CLAUDIA	MASSERIA LO SCHIAVETTO SOCIETA' AGRICOLA SEMPLICE	77,00000000	81,28353064		158,28353064	32,81451613
463	LAGRAVINESE GIUSEPPE	MASSERIA LO SCHIAVETTO SOCIETA' AGRICOLA SEMPLICE	77,00000000	81,28353064		158,28353064	32,81451613
464	DENOVELLIS ROSALINDA	DENOVELLIS ROSALINDA	76,00000000	82,17382010		158,17382010	26,35215054
465	ROCCO CARMELA	ROCCO CARMELA	96,00000000	62,14416959		158,14416959	38,61827957
466	FARIELLO MARIA CRISTINA	FARIELLO MARIA CRISTINA	78,00000000	80,13174461		158,13174461	38,07526882
467	LI BERGOLIS RAFFAELLA	LI BERGOLIS RAFFAELLA	99,00000000	59,09090909		158,09090909	25,61559140
468	MARSEGLIA ANTONIO	MARSEGLIA ANTONIO	76,00000000	82,03502208		158,03502208	28,52150538
469	TROIANO MICHELE MATTEO	TROIANO MICHELE MATTEO	99,00000000	59,01914091		158,01914091	35,23924731
470	PEDONE PASQUALE	PEDONE PASQUALE	76,00000000	82,00000000		158,00000000	28,15322581
471	ORLANDO DORIANA	ORLANDO DORIANA	76,00000000	82,00000000		158,00000000	31,57795699
472	ROTONDO ANTONIO	ROTONDO ANTONIO	76,00000000	82,00000000		158,00000000	37,03494624
473	DIBENEDETTO NICOLA	DIBENEDETTO NICOLA	76,00000000	81,81818182		157,81818182	26,65322581
474	TRICARICO MARCO	TRICARICO MARCO	76,00000000	81,81818182		157,81818182	34,00268817
475	CARICATO CHIARA	CARICATO CHIARA	75,76983216	82,00000000		157,76983216	39,19623656
476	PUGLIESE STEFANO	PUGLIESE STEFANO	68,73600219	89,02724561		157,76324780	28,11827957
477	ORLANDO VALENTINA ANNACHIARA	ORLANDO VALENTINA ANNACHIARA	75,26960861	82,37017995		157,63978856	21,36290323
478	RODIO FRANCESCO	RODIO FRANCESCO	77,70385271	79,86182705		157,56567976	24,18817204
479	SROKA PAULINA LIDIA	SROKA PAULINA LIDIA	96,00000000	61,51924141		157,51924141	37,68817204
480	GALLO ALESSIO EMANUELE	TENUTE FRATELLI GALLO SOCIETA' SEMPLICE AGRICOLA	94,24371553	63,27383733		157,51755286	33,35887097
481	GALLO FRANCESCO MARVIN	TENUTE FRATELLI GALLO SOCIETA' SEMPLICE AGRICOLA	94,24371553	63,27383733		157,51755286	33,35887097
482	RESTA CLAUDIA	TENUTA ADELPHI SOCIETA' AGRICOLA SEMPLICE	60,00000000	97,45777216		157,45777216	21,43010753
483	RESTA DOMENICO	TENUTA ADELPHI SOCIETA' AGRICOLA SEMPLICE	60,00000000	97,45777216		157,45777216	21,43010753
484	BLASI ROBERTA	BLASI ROBERTA	76,00000000	81,41938568		157,41938568	25,51881720
485	GOFFREDO FEDERICO	AZIENDA AGRICOLA S.A.S. DI GOFFREDO MICHELA E GOFFREDO FEDERICO & C.	96,00000000	61,36363636		157,36363636	19,72177419
486	GOFFREDO MICHELA	AZIENDA AGRICOLA S.A.S. DI GOFFREDO MICHELA E GOFFREDO FEDERICO & C.	96,00000000	61,36363636		157,36363636	19,72177419

PSR PUGLIA 2014 - 2020

ALLEGATO A alla DAdG 478/2020

PACCHETTO GIOVANI – Bando pubblicato nel BURP n. 87 del 28/07/2016 e ss.mm.ii.
Sottomisura 6.1 Aiuti all'avviamento di imprese per i giovani agricoltori
GRADUATORIA UNICA REGIONALE

			PUNTEGGIO				
POSIZIONE	RICHIEDENTE_PREMIO	DENOMINAZIONE_AZIENDA	SOTTOMISURA_61	OPERAZIONE_41B	SOTTOMISURA_64	TOTALE	ETA_MEDIA
487	DI FRANCO ROBERTA	DI FRANCO ROBERTA	96,00000000	61,36363636		157,36363636	20,50268817
488	MONDELLI ALDO PIO	MONDO VERDE DI MONDELLI ALDO PIO & C. SAS SOCIETA' AGRICOLA	96,00000000	61,36363636		157,36363636	20,52419355
489	DI STEFANO CIRO	DI STEFANO CIRO	96,00000000	61,36363636		157,36363636	22,20698925
490	CAGGIANIELLO PASQUALE	CAGGIANIELLO PASQUALE	96,00000000	61,36363636		157,36363636	22,44892473
491	BOTTICELLA LUCIA	BOTTICELLA LUCIA	96,00000000	61,36363636		157,36363636	22,66935484
492	MARINACCIO BIAGIO	AGRICOLA M.C. FIGLI MARINACCIO SOCIETA' AGRICOLA SEMPLICE	96,00000000	61,36363636		157,36363636	29,80645161
493	MARINACCIO ROCCO	AGRICOLA M.C. FIGLI MARINACCIO SOCIETA' AGRICOLA SEMPLICE	96,00000000	61,36363636		157,36363636	29,80645161
494	NARDUCCI MARINA	SOCIETA' AGRICOLA TRIVISANO NARDUCCI S.S	96,00000000	61,36363636		157,36363636	30,51881720
495	TRIVISANO ANTONIO ALESSIO	SOCIETA' AGRICOLA TRIVISANO NARDUCCI S.S	96,00000000	61,36363636		157,36363636	30,51881720
496	VECERA ELIA MARIA	VECERA ELIA MARIA	96,00000000	61,36363636		157,36363636	39,95430108
497	LAMANNA LUCIA	LAMANNA LUCIA	96,00000000	61,36363636		157,36363636	40,99462366
498	RICCHETTI DAVIDE	RICCHETTI DAVIDE	76,61899688	80,68181818		157,30081506	28,46505376
499	POVIA FRANCESCO	SOCIETA' AGRICOLA SEMPLICE POVIA	73,73486262	83,47844912		157,21331174	33,36559140
500	POVIA LILIANA	SOCIETA' AGRICOLA SEMPLICE POVIA	73,73486262	83,47844912		157,21331174	33,36559140
501	LIBERTAZZI ANGELA MARIA	SOCIETA' AGRICOLA SEMPLICE DI LIBERTAZZI ANGELA M. E F.LLI	97,19396427	60,01331777		157,20728204	21,84856631
502	LIBERTAZZI MARIO	SOCIETA' AGRICOLA SEMPLICE DI LIBERTAZZI ANGELA M. E F.LLI	97,19396427	60,01331777		157,20728204	21,84856631
503	LIBERTAZZI VALENTINA	SOCIETA' AGRICOLA SEMPLICE DI LIBERTAZZI ANGELA M. E F.LLI	97,19396427	60,01331777		157,20728204	21,84856631
504	ERCOLINO LEONARDO STEFANO	ERCOLINO LEONARDO STEFANO	97,00000000	60,16136210		157,16136210	22,98924731
505	LOMBARDI MATTEO	LOMBARDI MATTEO	79,00000000	78,09627559		157,09627559	37,65322581
506	BOZZA DARIO	VA.LI.DA. SOCIETA' AGRICOLA SEMPLICE DI BOZZA DARIO & VALERIO	79,00000000	78,00000000		157,00000000	21,21236559
507	BOZZA VALERIO	VA.LI.DA. SOCIETA' AGRICOLA SEMPLICE DI BOZZA DARIO & VALERIO	79,00000000	78,00000000		157,00000000	21,21236559
508	SCUPOLA FRANCESCA	SCUPOLA FRANCESCA	76,00000000	81,00000000		157,00000000	28,10752688
509	MUSARO' FABIO	FRATELLI MUSARO' S.A.S. DI MUSARO' FABIO SOCIETA' AGRICOLA	79,00000000	78,00000000		157,00000000	39,33064516
510	GENNACCARI LUIGINA	GENNACCARI LUIGINA	76,00000000	80,95146380		156,95146380	33,51612903
511	MEZZAPESA GIOVANNI	MEZZAPESA GIOVANNI	76,00000000	80,75613764		156,75613764	28,37365591
512	FUNIATI MARCO	FUNIATI MARCO	77,00000000	79,66302282		156,66302282	31,80107530
513	DI SALVIA LEONARDO	DI SALVIA LEONARDO	96,00000000	60,64094601		156,64094601	30,59946237
514	DI TUCCIO SIMONA	DI TUCCIO SIMONA	96,00000000	60,58660022		156,58660022	29,74193548
515	MARCUCCIO ANDREA	MARCUCCIO ANDREA	77,00000000	79,54545455		156,54545455	27,14516129
516	DE PASCALE DARIO	VALLEGNA SOCIETA' AGRICOLA S.R.L.	77,00000000	79,54545455		156,54545455	35,13709677

ALLEGATO A alla DAdG 478/2020

PSR PUGLIA 2014 - 2020

PACCHETTO GIOVANI – Bando pubblicato nel BURP n. 87 del 28/07/2016 e ss.mm.ii.

Sottomisura 6.1 Aiuti all'avviamento di imprese per i giovani agricoltori

GRADUATORIA UNICA REGIONALE

			PUNTEGGIO				
POSIZIONE	RICHIEDENTE_PREMIO	DENOMINAZIONE_AZIENDA	SOTTOMISURA_61	OPERAZIONE_41B	SOTTOMISURA_64	TOTALE	ETA_MEDIA
517	MARULLI VITO	MARULLI VITO	77,00000000	79,54545455		156,54545455	36,12365591
518	GIORDANO ANTONIA PIA	F.LLI GIORDANO S.S. SOCIETA' AGRICOLA	97,00000000	59,34358828		156,34358828	26,10752688
519	GIORDANO LUIGI PIO	F.LLI GIORDANO S.S. SOCIETA' AGRICOLA	97,00000000	59,34358828		156,34358828	26,10752688
520	SANITATE VITTORIANA	SANITATE VITTORIANA	59,33920378	97,00000000		156,33920378	20,15591398
521	MARSELLA VALENTINA	MARSELLA VALENTINA	76,00000000	80,22251836		156,22251836	36,79569892
522	GIAMPETRUZZI ANTONELLA	GIAMPETRUZZI ANTONELLA	79,00000000	77,15631999		156,15631999	28,86559140
523	DI BIASE DANIELE	DI BIASE DANIELE	97,00000000	59,09090909		156,09090909	24,49193548
524	TORTORELLI NUNZIO	TORTORELLI NUNZIO	76,00000000	80,08141784		156,08141784	36,74193548
525	MARVULLI MICHELE	MARVULLI MICHELE	76,00000000	80,04671098		156,04671098	20,48387097
526	MORESE GABRIELE PIO	MORESE GABRIELE PIO	96,00000000	60,03189889		156,03189889	30,72849462
527	GIOVANNIELLO ANTONELLA	AZIENDA AGRICOLA GIOVANNIELLO DI GIOVANNIELLO ISIDORO ED ANTONELLA & C. S.A.S.	78,00000000	78,00000000		156,00000000	22,88037634
528	GIOVANNIELLO ISIDORO	AZIENDA AGRICOLA GIOVANNIELLO DI GIOVANNIELLO ISIDORO ED ANTONELLA & C. S.A.S.	78,00000000	78,00000000		156,00000000	22,88037634
529	PIO TOMMASO	PIO TOMMASO	76,00000000	80,00000000		156,00000000	39,09946237
530	MONTRONE FRANCESCO	TENUTE FEDERICIANE S.R.L.S.	76,41951961	79,54545455		155,96497416	40,48387097
531	DI MAGGIO LEONARDO	SOCIETA' AGRICOLA ORSALE S.S.	98,00000000	57,95454545		155,95454545	22,78942652
532	DI MAGGIO ORNELLA	SOCIETA' AGRICOLA ORSALE S.S.	98,00000000	57,95454545		155,95454545	22,78942652
533	DI MAGGIO SARA	SOCIETA' AGRICOLA ORSALE S.S.	98,00000000	57,95454545		155,95454545	22,78942652
534	TURI VITO	TURI VITO	98,00000000	57,95454545		155,95454545	35,94892473
535	BENNARDI STEFANO	BENNARDI STEFANO	72,44817699	83,44639656		155,89457355	25,92204301
536	GRECO DARIO	GRECO DARIO	56,74215768	99,00000000		155,74215768	19,93010753
537	DI BARTOLOMEO FABIO GIUSEPPE	DI BARTOLOMEO FABIO GIUSEPPE	56,73827170	99,00000000		155,73827170	25,29569892
538	SAVOIA RAFFAELE	SAVOIA RAFFAELE	62,19238311	93,42330214		155,61568525	32,56989247
539	CLEMENTE CATERINA	CLEMENTE CATERINA	76,00000000	79,59131981		155,59131981	36,23118280
540	SCHIAVONE FEDERICO	AGRARIA SCHIAVONE SOCIETA'SEMPLICE AGRICOLA	86,26885293	69,31818182		155,58703475	26,85080645
541	SCHIAVONE LUDOVICA	AGRARIA SCHIAVONE SOCIETA'SEMPLICE AGRICOLA	86,26885293	69,31818182		155,58703475	26,85080645
542	LAGRECA ONOFRIO	LAGRECA ONOFRIO	76,00000000	79,54545455		155,54545455	20,34139785
543	CARAMIA FRANCESCO	CARAMIA FRANCESCO	76,00000000	79,54545455		155,54545455	22,76075269
544	CARAMIA VITA TANIA	CARAMIA VITA TANIA	76,00000000	79,54545455		155,54545455	25,59139785
545	PAPARELLA ANTONIO ALESSANO	PAPARELLA ANTONIO ALESSANO	76,00000000	79,54545455		155,54545455	25,95967742
546	GRANDE SERENA	GRANDE SERENA	76,00000000	79,54545455		155,54545455	28,41666667
547	GRANIERI CARMEN	GRANIERI CARMEN	76,00000000	79,54545455		155,54545455	30,90322581

ALLEGATO A alla DAdG 478/2020

PSR PUGLIA 2014 - 2020

PACCHETTO GIOVANI – Bando pubblicato nel BURP n. 87 del 28/07/2016 e ss.mm.ii.

Sottomisura 6.1 Aiuti all'avviamento di imprese per i giovani agricoltori

GRADUATORIA UNICA REGIONALE

			PUNTEGGIO				
POSIZIONE	RICHIEDENTE_PREMIO	DENOMINAZIONE_AZIENDA	SOTTOMISURA_61	OPERAZIONE_41B	SOTTOMISURA_64	TOTALE	ETA_MEDIA
548	PICERNO LUCIA	PICERNO LUCIA	76,00000000	79,54545455		155,54545455	31,74193548
549	BARBERIO FRANCESCO	BARBERIO FRANCESCO	76,00000000	79,54545455		155,54545455	39,18817204
550	CAPPUCCI LUCA	SOCIETA' AGRICOLA LE CHIANCATE SOCIETA' A RESPONSABILITA' LIMITATA SEMPLIFICATA	99,00000000	56,33815869		155,33815869	21,17741935
551	MANSUETO EZIA	MASSERIA ZURLO SOCIETA AGRICOLA SEMPLICE	77,00000000	78,30724894		155,30724894	30,54435484
552	MANSUETO MARIA	MASSERIA ZURLO SOCIETA AGRICOLA SEMPLICE	77,00000000	78,30724894		155,30724894	30,54435484
553	COLUCCI ANNA RITA	COLUCCI ANNA RITA	60,30414948	95,00000000		155,30414948	36,19086022
554	PALLOTTA DOMINIK	SOCIETA' AGRICOLA F.LLI PALLOTTA S.S.	78,00000000	77,27272727		155,27272727	21,54749104
555	PALLOTTA ROSSELLA	SOCIETA' AGRICOLA F.LLI PALLOTTA S.S.	78,00000000	77,27272727		155,27272727	21,54749104
556	PALLOTTA VINCENZO	SOCIETA' AGRICOLA F.LLI PALLOTTA S.S.	78,00000000	77,27272727		155,27272727	21,54749104
557	TUCCI GIOVANNI	TUCCI GIOVANNI	76,00000000	79,26525193		155,26525193	25,36559140
558	LATORRATA PIERO	LATORRATA PIERO	76,00000000	79,25520744		155,25520744	33,01612903
559	TOTARO ALESSIO LORENZO	TOTARO ALESSIO LORENZO	88,45953167	66,69803461		155,15756628	21,72849462
560	SPALLUTO ALDO	SOCIETA' AGRICOLA POGGIO DEL PRETE S.R.L.	79,00000000	76,13636364		155,13636364	32,43279570
561	DI IORIO ANTONIO	DI IORIO ANTONIO	96,00000000	59,13510942		155,13510942	21,54569892
562	RUBINI ANNA TERESA	RUBINI ANNA TERESA	72,50763420	82,59443022		155,10206442	39,29032258
563	MACCARONE ANTONELLA	MACCARONE ANTONELLA	96,00000000	59,09090909		155,09090909	18,70430108
564	LATORRE PAOLO	LATORRE PAOLO	96,00000000	59,09090909		155,09090909	21,53763441
565	D'ALSAZIA MICHELE ALESSANDRO	D'ALSAZIA MICHELE ALESSANDRO	96,00000000	59,09090909		155,09090909	22,59946237
566	DE VITA MARIANTONIETTA	DE VITA MARIANTONIETTA	96,00000000	59,09090909		155,09090909	25,99462366
567	GUALANO EMANUELE	GUALANO EMANUELE	96,00000000	59,09090909		155,09090909	26,19086022
568	LOMBARDI ANDREA	LOMBARDI ANDREA	96,00000000	59,09090909		155,09090909	27,73387097
569	CUSMAI GUIDO	CUSMAI GUIDO	96,00000000	59,09090909		155,09090909	28,45430108
570	GENTILE GIUSEPPE	GENTILE GIUSEPPE	96,00000000	59,09090909		155,09090909	28,65053763
571	MIUCCI NAZARIO	MIUCCI NAZARIO	96,00000000	59,09090909		155,09090909	34,21236559
572	CASIELLO GIOVANNI	CASIELLO GIOVANNI	96,00000000	59,09090909		155,09090909	35,84408602
573	AZZARONE GAETANO	AZZARONE GAETANO ALESSIO	96,00000000	59,09090909		155,09090909	39,39247312
574	BASURTO CATERINA	SOCIETA' AGRICOLA INSITE DEI F.LLI FRANCESCO CATERINA E LAURA BASURTO S.N.C.	78,00000000	77,06683366		155,06683366	27,80465950
575	BASURTO FRANCESCO GIUSEPPE	SOCIETA' AGRICOLA INSITE DEI F.LLI FRANCESCO CATERINA E LAURA BASURTO S.N.C.	78,00000000	77,06683366		155,06683366	27,80465950
576	BASURTO LAURA MARINA	SOCIETA' AGRICOLA INSITE DEI F.LLI FRANCESCO CATERINA E LAURA BASURTO S.N.C.	78,00000000	77,06683366		155,06683366	27,80465950

PSR PUGLIA 2014 - 2020 ALLEGATO A alla DAdG 478/2020

PACCHETTO GIOVANI – Bando pubblicato nel BURP n. 87 del 28/07/2016 e ss.mm.ii.
Sottomisura 6.1 Aiuti all'avviamento di imprese per i giovani agricoltori
GRADUATORIA UNICA REGIONALE

			PUNTEGGIO				
POSIZIONE	RICHIEDENTE_PREMIO	DENOMINAZIONE_AZIENDA	SOTTOMISURA_61	OPERAZIONE_41B	SOTTOMISURA_64	TOTALE	ETA_MEDIA
577	RUOSPO FRANCESCO	RUOSPO FRANCESCO	78,05778741	77,00000000		155,05778741	27,51344086
578	MONACO ANTONIO PIO	SOCIETA' AGRICOLA F.LLI MONACO S.S.	85,74322337	69,29045436		155,03367773	25,52150538
579	MONACO PIERANGELO	SOCIETA' AGRICOLA F.LLI MONACO S.S.	85,74322337	69,29045436		155,03367773	25,52150538
580	MIANO FRANCESCA	SOCIETA' AGRICOLA LE MATINELLE DI SPORTELLI MARIA & MIANO FRANCESCA S.S.	76,00000000	79,02393588		155,02393588	35,67069892
581	SPORTELLI MARIA	SOCIETA' AGRICOLA LE MATINELLE DI SPORTELLI MARIA & MIANO FRANCESCA S.S.	76,00000000	79,02393588		155,02393588	35,67069892
582	MATARRESE NICOLA	L'ULIVO SOCIETA AGRICOLA S.A.S. DI MATARRESE NICOLA & C	79,00000000	76,00393326		155,00393326	18,19354839
583	POLIGNANO STEFANO	POLIGNANO STEFANO	76,00000000	79,00000000		155,00000000	20,10752688
584	PANICO MARCELLO	PANICO MARCELLO	76,00000000	79,00000000		155,00000000	22,04838710
585	PICCINNO DAVIDE	PICCINNO DAVIDE	76,00000000	79,00000000		155,00000000	22,83870968
586	ERRICO VALERIO	ERRICO VALERIO	76,00000000	79,00000000		155,00000000	25,20161290
587	MANCA GIULIO	MANCA GIULIO	78,00000000	77,00000000		155,00000000	31,71236559
588	CRISTALLO CHIARA	SOCIETA' AGRICOLA SEMPLICE MASCOLO DI CRISTALLO C	76,00000000	79,00000000		155,00000000	37,82258065
589	PIERNO LUCIA	SOCIETA' AGRICOLA SEMPLICE MASCOLO DI CRISTALLO C	76,00000000	79,00000000		155,00000000	37,82258065
590	TATEO STEFANIA	TATEO STEFANIA	76,00000000	79,00000000		155,00000000	39,64516129
591	TOZZI FRANCESCO PIO	TOZZI FRANCESCO PIO	97,00000000	57,95454545		154,95454545	24,38172043
592	ZACCARIA VALENTINA	ZACCARIA VALENTINA	80,00000000	74,93629327		154,93629327	27,95698925
593	MAIORANO PIERPAOLO	MAIORANO PIERPAOLO	76,00000000	78,92985356		154,92985356	24,03494624
594	LEUCCI ROSINA	LEUCCI ROSINA	62,15992062	92,74161370		154,90153432	36,46505376
595	MALGIERI TARQUINIO	MALGIERI TARQUINIO	98,00000000	56,81818182		154,81818182	19,06989247
596	DEL BUONO MARIA FRANCESCA	DEL BUONO MARIA FRANCESCA	96,00000000	58,80755516		154,80755516	18,76612903
597	PARADISO GIOVANNA	SOCIETA' AGRICOLA PATRUNO E PARADISO S.S.	79,69573644	75,10468649		154,80042293	35,05107527
598	MELILLO LUCIA	MELILLO LUCIA	74,43841618	80,26641766		154,70483384	35,16666667
599	LENSI MARIAPIA	LENSI MARIAPIA	74,31436443	80,36335293		154,67771736	23,59139785
600	TONDI MARCO DONATO	TONDI MARCO DONATO	79,00000000	75,65290837		154,65290837	19,97043011
601	GUALANO ANTONIO MARIA NELLO	GUALANO ANTONIO MARIA NELLO	93,28700182	61,36363636		154,65063818	25,72580645
602	LABARILE PAOLA	DONNAPAOLA SOCIETA' AGRICOLA S.R.L.	76,00000000	78,62073467		154,62073467	28,27956990
603	NOTARISTEFANO VINCENZO	NOTARISTEFANO VINCENZO	76,00000000	78,42785231		154,42785231	32,63172043
604	VELARDI FILOMENA TONIA	VELARDI FILOMENA TONIA	96,00000000	58,41210324		154,41210324	21,74731183
605	LIPPOLIS GIUSEPPE	SOCIETA' AGRICOLA VERDI PASCOLI S.R.L.	76,00000000	78,40909091		154,40909091	25,90860215
606	CAIRO ADAM	CAIRO ADAM	76,00000000	78,40909091		154,40909091	30,33602151

PSR PUGLIA 2014 - 2020

ALLEGATO A alla DAdG 478/2020

PACCHETTO GIOVANI – Bando pubblicato nel BURP n. 87 del 28/07/2016 e ss.mm.ii.
Sottomisura 6.1 Aiuti all'avviamento di imprese per i giovani agricoltori
GRADUATORIA UNICA REGIONALE

			PUNTEGGIO				
POSIZIONE	**RICHIEDENTE_PREMIO**	**DENOMINAZIONE_AZIENDA**	**SOTTOMISURA_61**	**OPERAZIONE_41B**	**SOTTOMISURA_64**	**TOTALE**	**ETA_MEDIA**
607	DILERMA FEDERICO	DILERMA FEDERICO	76,00000000	78,40909091		154,40909091	38,78225806
608	MARUOTTI ANTONIETTA	SOCIETA' AGRICOLA DEI FRATELLI GIOVANNI, ANTONIETTA E FRANCESCA MARUOTTI SOCIETA' SEMPLICE	97,00000000	57,37700337		154,37700337	34,61200717
609	MARUOTTI FRANCESCA	SOCIETA' AGRICOLA DEI FRATELLI GIOVANNI, ANTONIETTA E FRANCESCA MARUOTTI SOCIETA' SEMPLICE	97,00000000	57,37700337		154,37700337	34,61200717
610	MARUOTTI GIOVANNI	SOCIETA' AGRICOLA DEI FRATELLI GIOVANNI, ANTONIETTA E FRANCESCA MARUOTTI SOCIETA' SEMPLICE	97,00000000	57,37700337		154,37700337	34,61200717
611	CIACCIA ANTONELLA	CIACCIA ANTONELLA	76,00000000	78,36081433		154,36081433	35,66397849
612	TAMBORRINO RITA	SOCIETA' AGRICOLA TAMBORRINO SRL	79,00000000	75,28452110		154,28452110	38,70161290
613	CARRIERE MICHAEL	CARRIERE MICHAEL	77,00000000	77,27272727		154,27272727	21,45430108
614	VALENTE SALVATORE	CONTRADA COLTELLA DEI FRATELLI VALENTE DI VALENTE SALVATORE	77,00000000	77,27272727		154,27272727	22,55913978
615	VALENTE SIMONA	CONTRADA COLTELLA DEI FRATELLI VALENTE DI VALENTE SALVATORE	77,00000000	77,27272727		154,27272727	22,55913978
616	LORUSSO MICHELE	SOCIETA' AGRICOLA LORUSSO S.N.C DI LORUSSO MICHELE E NICOLO'	77,00000000	77,27272727		154,27272727	24,68817204
617	LORUSSO NICOLO'	SOCIETA' AGRICOLA LORUSSO S.N.C DI LORUSSO MICHELE E NICOLO'	77,00000000	77,27272727		154,27272727	24,68817204
618	SAVINA CHIARA	SAVINA CHIARA	76,00000000	78,18264165		154,18264165	21,63172043
619	URBANO ALICIA BAMBINA LEA P	URBANO ALICIA BAMBINA LEA P	96,00000000	58,17946949		154,17946949	25,59139785
620	TURCO DEBORA	TURCO DEBORA	76,00000000	78,15014939		154,15014939	40,92204301
621	BIANCO GIUSEPPE	BIANCO GIUSEPPE	78,00000000	76,13636364		154,13636364	19,50537634
622	SERINI CLAUDIA	SOCIETA' AGRICOLA SORELLE SERINI SOC.SEMPLICE	79,00000000	75,07530647		154,07530647	27,58870968
623	SERINI DANIELA	SOCIETA' AGRICOLA SORELLE SERINI SOC.SEMPLICE	79,00000000	75,07530647		154,07530647	27,58870968
624	SERINI FRANCESCA	SOCIETA' AGRICOLA SORELLE SERINI SOC.SEMPLICE	79,00000000	75,07530647		154,07530647	27,58870968
625	CARAPELLESE CHIARA MARIA	SOCIETA' AGRICOLA SEMPLICE "IL PODERONE" DEI F.LLI CARAPELLESE	97,00000000	57,04399582		154,04399582	22,76433692
626	CARAPELLESE FRANCESCO MARIA	SOCIETA' AGRICOLA SEMPLICE "IL PODERONE" DEI F.LLI CARAPELLESE	97,00000000	57,04399582		154,04399582	22,76433692
627	CARAPELLESE GIOVANNI MARIA	SOCIETA' AGRICOLA SEMPLICE "IL PODERONE" DEI F.LLI CARAPELLESE	97,00000000	57,04399582		154,04399582	22,76433692
628	COSCIA ANTONIO	COSCIA ANTONIO	96,00000000	58,02397550		154,02397550	27,77150538
629	CICI GIUSEPPE	SOCIETA' AGRICOLA ANGIULLI DI CICI GIUSEPPE E CICI LAURA S.S.	77,00000000	77,00948210		154,00948210	23,07258065
630	CICI LAURA	SOCIETA' AGRICOLA ANGIULLI DI CICI GIUSEPPE E CICI LAURA S.S.	77,00000000	77,00948210		154,00948210	23,07258065
631	CANDELA MICHELE	CANDELA MICHELE	76,00000000	78,00000000		154,00000000	18,77419355

ALLEGATO A alla DAdG 478/2020

PSR PUGLIA 2014 - 2020

PACCHETTO GIOVANI – Bando pubblicato nel BURP n. 87 del 28/07/2016 e ss.mm.ii.

Sottomisura 6.1 Aiuti all'avviamento di imprese per i giovani agricoltori

GRADUATORIA UNICA REGIONALE

			PUNTEGGIO				
POSIZIONE	RICHIEDENTE_PREMIO	DENOMINAZIONE_AZIENDA	SOTTOMISURA_61	OPERAZIONE_41B	SOTTOMISURA_64	TOTALE	ETA_MEDIA
632	TEMPESTA FRANCESCO	VIVAI TEMPESTA SOCIETA' AGRICOLA DI TOMMASO E FRANCESCO TEMPESTA S.A.S.	77,00000000	77,00000000		154,00000000	24,68548387
633	LAERA MILENA	SOCIETA' AGRICOLA MASSERIA FOGGIAGRANDE DI LAERA PASQUALE & MILENA S.S.	77,00000000	77,00000000		154,00000000	24,95295699
634	LAERA PASQUALE	SOCIETA' AGRICOLA MASSERIA FOGGIAGRANDE DI LAERA PASQUALE & MILENA S.S.	77,00000000	77,00000000		154,00000000	24,95295699
635	BIANCO MARIKA	BIANCO MARIKA	97,00000000	57,00000000		154,00000000	25,01075269
636	MARCONE VITTORIA	MARCONE VITTORIA	79,00000000	75,00000000		154,00000000	40,45161290
637	MANSERRA ILARIA	MANSERRA ILARIA	96,00000000	57,99112813		153,99112813	21,98387097
638	D'AMBROSIO GIOVANNI	D'AMBROSIO GIOVANNI	96,00000000	57,98666792		153,98666792	26,24193548
639	BUCCI FLAVIA	BUCCI FLAVIA	76,00000000	77,98332344		153,98332344	21,21774194
640	CINIERI ELENA	CINIERI ELENA	77,00000000	76,97751538		153,97751538	33,16397849
641	NOVIELLO MICHELE	NOVIELLO MICHELE	74,02361181	79,95146524		153,97507705	31,40053763
642	SCIROCCO PASQUALE	SCIROCCO PASQUALE	96,00000000	57,96857578		153,96857578	19,78494624
643	DEL GROSSO FRANCESCO	DEL GROSSO FRANCESCO	96,00000000	57,95454545		153,95454545	18,36827957
644	BIZZARRO LUIGI	BIZZARRO LUIGI	96,00000000	57,95454545		153,95454545	19,41935484
645	TROIANO ANTONIO	TROIANO ANTONIO	96,00000000	57,95454545		153,95454545	20,43548387
646	IAMELE ACHILLE	IAMELE ACHILLE	96,00000000	57,95454545		153,95454545	22,44623656
647	IANNANTUONI MARIA	IANNANTUONI MARIA	96,00000000	57,95454545		153,95454545	24,87903226
648	IATESTA ANTONIO	IATESTA ANTONIO	96,00000000	57,95454545		153,95454545	25,02688172
649	DE MUTIIS MATTEO	SOCIETA' AGRICOLA SEMPLICE AGRIDREAM	96,00000000	57,95454545		153,95454545	25,19220430
650	URBANO LAURA	SOCIETA' AGRICOLA SEMPLICE AGRIDREAM	96,00000000	57,95454545		153,95454545	25,19220430
651	SORRENTINO VIERI	SORRENTINO VIERI	96,00000000	57,95454545		153,95454545	25,87903226
652	DI FIORE MARIA ANNA ALTOMARE	DI FIORE MARIA ANNA ALTOMARE	96,00000000	57,95454545		153,95454545	26,93279570
653	TERTIBOLESE ANTONIO	TERTIBOLESE ANTONIO	96,00000000	57,95454545		153,95454545	27,10752688
654	STANZIONE ANTONIO	STANZIONE ANTONIO	96,00000000	57,95454545		153,95454545	27,37634409
655	PANELLA LEONARDO	PANELLA LEONARDO	96,00000000	57,95454545		153,95454545	28,00000000
656	CARBOSIERO VALERIA LUCIA	SOCIETA' AGRICOLA SEMPLICE MAZZEI	96,00000000	57,95454545		153,95454545	31,29569892
657	DE PAOLA ANASTASIA	SOCIETA' AGRICOLA SEMPLICE MAZZEI	96,00000000	57,95454545		153,95454545	31,29569892
658	BARRETO DE LOS RIOS DANIELA	BARRETO DE LOS RIOS DANIELA	96,00000000	57,95454545		153,95454545	34,96236559
659	DI CARLO GIAN NICOLA	DI CARLO GIAN NICOLA	96,00000000	57,95454545		153,95454545	38,32526882
660	CAPONE GIUSEPPINA	CAPONE GIUSEPPINA	76,00000000	77,91408688		153,91408688	37,48118280
661	ZUCCARO VINCENZO	ZUCCARO VINCENZO	76,00000000	77,80115624		153,80115624	31,89784946
662	DE QUARTO ROBERTA	DE QUARTO ROBERTA	66,44417444	87,33978878		153,78396322	22,12096774

PSR PUGLIA 2014 - 2020

ALLEGATO A alla DAdG 478/2020

PACCHETTO GIOVANI – Bando pubblicato nel BURP n. 87 del 28/07/2016 e ss.mm.ii.
Sottomisura 6.1 Aiuti all'avviamento di imprese per i giovani agricoltori
GRADUATORIA UNICA REGIONALE

			PUNTEGGIO				
POSIZIONE	**RICHIEDENTE_PREMIO**	**DENOMINAZIONE_AZIENDA**	**SOTTOMISURA_61**	**OPERAZIONE_41B**	**SOTTOMISURA_64**	**TOTALE**	**ETA_MEDIA**
663	FIORE FRANCESCO	FRATELLI FIORE SOCIETA' SEMPLICE AGRICOLA	71,73126758	82,00000000		153,73126758	20,50537634
664	FIORE GIUSEPPE	FRATELLI FIORE SOCIETA' SEMPLICE AGRICOLA	71,73126758	82,00000000		153,73126758	20,50537634
665	BIANCO ILARIA	BIANCO ILARIA	66,00000000	87,71026562		153,71026562	40,78763441
666	AMENDOLARA NICOLETTA	AMENDOLARA NICOLETTA	77,00000000	76,69581799		153,69581799	24,50268817
667	CONVERTINO MARIA LUIGIA	SOCIETA' SEMPLICE AGRICOLA TENUTE CONVERTINO DEI F.LLI MARINO E MARIA LUIGIA	71,62345050	81,89278001		153,51623051	33,08064516
668	CONVERTINO MARINO	SOCIETA' SEMPLICE AGRICOLA TENUTE CONVERTINO DEI F.LLI MARINO E MARIA LUIGIA	71,62345050	81,89278001		153,51623051	33,08064516
669	LATTARULO PASQUALE	LATTARULO PASQUALE	96,00000000	57,45244435		153,45244435	26,67204301
670	BORRELLI ADELE	BORRELLI ADELE	99,00000000	54,43249905		153,43249905	27,10215054
671	ANDRILLI MICHELE	ANDRILLI MICHELE	96,00000000	57,42731110		153,42731110	28,00806452
672	DE LEO MAURIZIO	DE LEO MAURIZIO	77,00000000	76,37294318		153,37294318	30,01344086
673	SCHIENA ANGELO	SCHIENA ANGELO	78,00000000	75,35310941		153,35310941	20,82258065
674	COLAVITO GIORGIO	COLAVITO GIORGIO	76,00000000	77,27272727		153,27272727	19,89247312
675	COSI LORENZO	COSI LORENZO	76,00000000	77,27272727		153,27272727	28,00806452
676	PAGANO FRANCESCA	PAGANO FRANCESCA	76,00000000	77,27272727		153,27272727	30,85752688
677	D'ERRICO ANNALISA	SOCIETA' AGRCIOLA MINGOSIS SRLS	76,00000000	77,27272727		153,27272727	33,63440860
678	DE BONIS NICOLAS	DE BONIS E FIGLI SOCIETA' AGRICOLA S.R.L.	71,37801722	81,81818182		153,19619904	20,86021505
679	PALLADINO GAETANO	PALLADINO GAETANO	96,00000000	57,12849838		153,12849838	19,53763441
680	LUNA FRANCESCO	LUNA FRANCESCO	76,00000000	77,10452248		153,10452248	22,63440860
681	PALAZZO GIOVANNI	PALAZZO GIOVANNI	78,00000000	75,06573694		153,06573694	22,05107527
682	DIOMEDE ORONZO	DIOMEDE ORONZO	76,00000000	77,00000000		153,00000000	23,61559140
683	DIOMEDE ORONZO	DIOMEDE ORONZO	76,00000000	77,00000000		153,00000000	30,88709677
684	RE ROBERTO ANTONIO	RE ROBERTO ANTONIO	76,00000000	77,00000000		153,00000000	34,93010753
685	VENTRELLA ANTONIO	VENTRELLA ANTONIO	76,00000000	77,00000000		153,00000000	37,09408602
686	POLICARPO MARIA	POLICARPO MARIA	76,00000000	77,00000000		153,00000000	37,68548387
687	LUPO MARCO	LUPO MARCO	77,00000000	76,00000000		153,00000000	38,39247312
688	RENNA MICHELE	RENNA MICHELE	76,00000000	77,00000000		153,00000000	39,05376344
689	TORELLA TERESA	MASSERIA TORELLA SOCIETA' SEMPLICE AGRICOLA	97,00000000	55,97232305		152,97232305	29,05913978
690	TORELLA VALERIA	MASSERIA TORELLA SOCIETA' SEMPLICE AGRICOLA	97,00000000	55,97232305		152,97232305	29,05913978
691	ANTONICELLI ISABELLA VITA	F.LLI ANTONICELLI SOCIETA' AGRICOLA SEMPLICE	78,00000000	74,95775475		152,95775475	31,57661290
692	ANTONICELLI SEBASTIANO	F.LLI ANTONICELLI SOCIETA' AGRICOLA SEMPLICE	78,00000000	74,95775475		152,95775475	31,57661290

ALLEGATO A alla DAdG 478/2020

PSR PUGLIA 2014 - 2020

PACCHETTO GIOVANI – Bando pubblicato nel BURP n. 87 del 28/07/2016 e ss.mm.ii.

Sottomisura 6.1 Aiuti all'avviamento di imprese per i giovani agricoltori

GRADUATORIA UNICA REGIONALE

			PUNTEGGIO				
POSIZIONE	RICHIEDENTE_PREMIO	DENOMINAZIONE_AZIENDA	SOTTOMISURA_61	OPERAZIONE_41B	SOTTOMISURA_64	TOTALE	ETA_MEDIA
693	BERLINGIERI TOMMASO	BERLINGIERI TOMMASO	96,00000000	56,95201766		152,95201766	26,17741935
694	ADDANTE LORENZO	ADDANTE LORENZO	89,53791561	63,37073185		152,90864746	24,23118280
695	SCHITO MATTEO	AZIENDA AGRICOLA MASSERIA LA FICA DEI F.LLI SCHITO	79,00000000	73,86363636		152,86363636	24,11827957
696	SCHITO MICHELE	AZIENDA AGRICOLA MASSERIA LA FICA DEI F.LLI SCHITO	79,00000000	73,86363636		152,86363636	24,11827957
697	LISI ROSA	LISI ROSA	96,00000000	56,81818182		152,81818182	19,72043011
698	DE GREGORIO MICHELE	DE GREGORIO MICHELE	96,00000000	56,81818182		152,81818182	25,89247312
699	SIMONE ILARIA	SIMONE ILARIA	96,00000000	56,81818182		152,81818182	28,23118280
700	D'ADDETTA ALBERTO	LE CASELLE SOCIETA' AGRICOLA	96,00000000	56,81818182		152,81818182	30,67204301
701	LAPESCARA DOMENICA	LE CASELLE SOCIETA' AGRICOLA	96,00000000	56,81818182		152,81818182	30,67204301
702	IACULLO ANTONIO PIER MARIA	IACULLO ANTONIO PIER MARIA	96,00000000	56,81818182		152,81818182	33,59139785
703	DI MAURO ANTONIO FRANCESCO	DI MAURO ANTONIO FRANCESCO	96,00000000	56,81818182		152,81818182	34,33870968
704	MARINACCIO ANTONIO	MARINACCIO ANTONIO	96,00000000	56,81818182		152,81818182	37,49731183
705	TORELLA FILIPPO	TORELLA FILIPPO	96,00000000	56,81818182		152,81818182	40,13440860
706	POLITANO GIANLUCA	POLITANO GIANLUCA	76,00000000	76,75591769		152,75591769	33,41935484
707	GALLIFUOCO LEONARDO PIO	PEDICAGNOLA S.R.L.S.	70,89945410	81,81818182		152,71763592	37,26344086
708	TEDESCO LILIANA	TEDESCO LILIANA	97,00000000	55,68181818		152,68181818	19,92473118
709	RINALDI CARMINE	RINALDI CARMINE	97,00000000	55,68181818		152,68181818	26,76881720
710	GIAMBATTISTA FRANCESCO	GIAMBATTISTA FRANCESCO	97,00000000	55,68181818		152,68181818	29,53763441
711	CILFONE LUIGI	CILFONE LUIGI	97,00000000	55,68181818		152,68181818	33,60752688
712	ARSIENI EUGENIO	ARSIENI EUGENIO	78,00000000	74,61162255		152,61162255	24,30645161
713	CAMPO FABIO	CAMPO FABIO	76,00000000	76,55533758		152,55533758	33,63709677
714	VAIRO MICHELE	VAIRO MICHELE	61,75276107	90,77506276		152,52782383	41,06182796
715	DRAICCHIO ANNAMARIA PIA	DRAICCHIO ANNAMARIA PIA	96,00000000	56,41486344		152,41486344	26,73924731
716	LI BERGOLIS LORETA	LI BERGOLIS LORETA	99,00000000	53,40909091		152,40909091	37,03225806
717	ACQUAVIVA VALERIO	ACQUAVIVA VALERIO	76,00000000	76,38036809		152,38036809	24,09408602
718	PASTORE TIZIANA	PASTORE TIZIANA	66,00000000	86,36363636		152,36363636	33,11559140
719	ZIMOTTI GRAZIA	F.LLI ZIMOTTI SOCIETA' AGRICOLA S.S.	96,00000000	56,21699264		152,21699264	21,54973118
720	ZIMOTTI MICHELE	F.LLI ZIMOTTI SOCIETA' AGRICOLA S.S.	96,00000000	56,21699264		152,21699264	21,54973118
721	IPPOLITO GABRIELE	IPPOLITO GABRIELE	97,00000000	55,18972980		152,18972980	20,58064516
722	PATUTO PATRIZIA ANNA	PATUTO PATRIZIA ANNA	95,33981529	56,81818182		152,15799711	30,12096774
723	SANTORO SILVIO	SANTORO SILVIO	72,44329150	79,70041322		152,14370472	26,73118280
724	LAERA FRANCESCO	LAERA FRANCESCO	76,00000000	76,13636364		152,13636364	25,79032258
725	ALTAMURA MARIANGELA	ALTAMURA MARIANGELA	76,00000000	76,13636364		152,13636364	32,24731183
726	FERRULLI ANGELANTONIO	FERRULLI ANGELANTONIO	76,00000000	76,13636364		152,13636364	33,87365591

PSR PUGLIA 2014 - 2020

ALLEGATO A alla DAdG 478/2020

PACCHETTO GIOVANI – Bando pubblicato nel BURP n. 87 del 28/07/2016 e ss.mm.ii.
Sottomisura 6.1 Aiuti all'avviamento di imprese per i giovani agricoltori
GRADUATORIA UNICA REGIONALE

			PUNTEGGIO				
POSIZIONE	RICHIEDENTE_PREMIO	DENOMINAZIONE_AZIENDA	SOTTOMISURA_61	OPERAZIONE_41B	SOTTOMISURA_64	TOTALE	ETA_MEDIA
727	CITO FEDERICA MARIA LETIZ	CITO FEDERICA MARIA LETIZ	76,00000000	76,13636364		152,13636364	39,45161290
728	ROSATO ANTONIO	ROSATO ANTONIO	76,00000000	76,13636364		152,13636364	39,55376344
729	TEMPESTA ARCANGELA	TEMPESTA ARCANGELA	76,00000000	76,13636364		152,13636364	40,97043011
730	LIMONE LEONARDO	LIMONE LEONARDO	58,90243343	93,12627769		152,02871112	22,14784946
731	LEGGIERI ANTONIO	LEGGIERI ANTONIO	96,00000000	56,02713484		152,02713484	27,21505376
732	FRISOLI ROMINA	FRISOLI ROMINA	90,64554440	61,36363636		152,00918076	31,96236559
733	FERRONE NICOLO'	FERRONE NICOLO'	77,00000000	75,00000000		152,00000000	18,42473118
734	MONTANARO MARTA	MONTANARO MARTA	96,00000000	56,00000000		152,00000000	18,56182796
735	ORTORE MARTINA PIA	ORTORE MARTINA PIA	96,00000000	56,00000000		152,00000000	18,56182796
736	MURGOLO GIUSEPPE	MACINA DEI MURGOLO DEI F.LLI GIUSEPPE E LEONARDO MURGOLO & C. SOCIETA' AGRICOLA IN ACCOMANDITA SEMPLICE	77,00000000	75,00000000		152,00000000	20,90591398
737	MURGOLO LEONARDO	MACINA DEI MURGOLO DEI F.LLI GIUSEPPE E LEONARDO MURGOLO & C. SOCIETA' AGRICOLA IN ACCOMANDITA SEMPLICE	77,00000000	75,00000000		152,00000000	20,90591398
738	VOCALE LUCIA PIA	VOCALE LUCIA PIA	96,00000000	56,00000000		152,00000000	21,76612903
739	LA TORRE MILENA	LA TORRE MILENA	96,00000000	56,00000000		152,00000000	22,34139785
740	TRIGGIANI GIUSEPPINA	TRIGGIANI GIUSEPPINA	96,00000000	56,00000000		152,00000000	23,82258065
741	DI BRINA ANNA LAURA PIA	DI BRINA ANNA LAURA PIA	96,00000000	56,00000000		152,00000000	24,37903226
742	MONTANARO LIBERA	MONTANARO LIBERA	96,00000000	56,00000000		152,00000000	26,40860215
743	ARMILLOTTA FRANCESCO	ARMILLOTTA FRANCESCO	96,00000000	56,00000000		152,00000000	31,64516129
744	PASQUARELLI MICHELE	PASQUARELLI MICHELE	96,00000000	56,00000000		152,00000000	32,31182796
745	DI PINTO DOMENICO	DI PINTO DOMENICO	77,00000000	75,00000000		152,00000000	32,63440860
746	FRANCHINI IMMACOLATA	FRANCHINI IMMACOLATA	76,00000000	76,00000000		152,00000000	33,12096774
747	ANDRIANI MARIA PIA	TERME ROMANE DI MALVINDI SOCIETA' AGRICOLA A RESPONSABILITA' LIMITATA	79,00000000	73,00000000		152,00000000	37,49193548
748	GIGANTE ANGELO	GIGANTE ANGELO	77,00000000	75,00000000		152,00000000	37,54301075
749	ACQUAVIVA MARILENA	ACQUAVIVA S.S. SOCIETA' AGRICOLA	96,00000000	55,99999993		151,99999993	31,11693548
750	ACQUAVIVA MICHELE	ACQUAVIVA S.S. SOCIETA' AGRICOLA	96,00000000	55,99999993		151,99999993	31,11693548
751	CAPUTO FILOMENA	CAPUTO FILOMENA	96,00000000	55,98688487		151,98688487	31,94354839
752	PALMIERI PIERO	PALMIERI PIERO	96,00000000	55,98591451		151,98591451	30,46774194
753	VITERBO LIBERA	VITERBO LIBERA	96,00000000	55,98548471		151,98548471	25,88978495
754	SACCO ROSA	SACCO ROSA	96,00000000	55,97401385		151,97401385	31,32258065
755	LOPANE ROBERTO SANTE	LOPANE ROBERTO SANTE	77,00000000	74,96500346		151,96500346	20,13978495
756	GRAMAZIO TABITHA	GRAMAZIO TABITHA	96,00000000	55,95710517		151,95710517	35,78763441
757	COCCIA ROCCO PIO	COCCIA ROCCO PIO	96,00000000	55,88440668		151,88440668	20,22849462

ALLEGATO A alla DAdG 478/2020

PSR PUGLIA 2014 - 2020

PACCHETTO GIOVANI – Bando pubblicato nel BURP n. 87 del 28/07/2016 e ss.mm.ii.

Sottomisura 6.1 Aiuti all'avviamento di imprese per i giovani agricoltori

GRADUATORIA UNICA REGIONALE

			PUNTEGGIO				
POSIZIONE	RICHIEDENTE_PREMIO	DENOMINAZIONE_AZIENDA	SOTTOMISURA_61	OPERAZIONE_41B	SOTTOMISURA_64	TOTALE	ETA_MEDIA
758	MICCOLIS ANGELO	MICCOLIS ANGELO	78,00000000	73,86363636		151,86363636	21,90591398
759	DI MAGGIO ROSSELLA	DI MAGGIO ROSSELLA	96,00000000	55,85292657		151,85292657	19,88440860
760	IACOVELLI LEONARDO	SOCIETA' AGRICOLA SANTA BARBARA	96,00000000	55,82023048		151,82023048	25,45833333
761	MEONI BENEDETTA	SOCIETA' AGRICOLA SANTA BARBARA	96,00000000	55,82023048		151,82023048	25,45833333
762	FICCO MARIA CARMELA	FICCO MARIA CARMELA	76,00000000	75,80939739		151,80939739	34,96774194
763	CANNAROZZI ANTONIO	CANNAROZZI ANTONIO	96,00000000	55,77138260		151,77138260	31,76344086
764	MARTEMUCCI VINCENZO	F.LLI MARTEMUCCI SOCIETA' SEMPLICE AGRICOLA DI VINCENZO E MICHELE	79,00000000	72,72727273		151,72727273	37,80645161
765	SFORZA LEO LUCA	SFORZA LEO LUCA	76,00000000	75,70413482		151,70413482	24,38440860
766	VIVOLO VINCENZO	VIVOLO VINCENZO	96,00000000	55,68181818		151,68181818	18,35215054
767	DI LASCIA DANILO	DI LASCIA DANILO	96,00000000	55,68181818		151,68181818	32,45698925
768	NOTA VINCENZO	NOTA VINCENZO	96,00000000	55,68181818		151,68181818	35,23387097
769	D'AVOLIO ROCCO	D'AVOLIO ROCCO	96,00000000	55,57659534		151,57659534	29,13440860
770	D'ARNESE LIBERA MARIA	D'ARNESE LIBERA MARIA	96,00000000	55,54869490		151,54869490	24,37634409
771	MUSCARELLA ANTONIO	AGRIMUS SOCIETA' SEMPLICE AGRICOLA	97,00000000	54,54545455		151,54545455	21,77016129
772	ZINGRILLO FRANCESCA PIA	AGRIMUS SOCIETA' SEMPLICE AGRICOLA	97,00000000	54,54545455		151,54545455	21,77016129
773	TARANTINO ANTONIO	TARANTINO ANTONIO	97,00000000	54,54545455		151,54545455	34,31989247
774	IANNACONE MARIANGELA	IANNACONE MARIANGELA	97,00000000	54,54545455		151,54545455	38,09139785
775	DI MAGGIO ALESSANDRO	DI MAGGIO ALESSANDRO	96,00000000	55,52605948		151,52605948	23,33602151
776	ANCORA MATTEO	ORO VERDE SRL - SOCIETA' AGRICOLA	76,00000000	75,45045850		151,45045850	21,04301075
777	GUALANO LORENZO	GUALANO LORENZO	98,00000000	53,40909091		151,40909091	22,44086022
778	CANONICO MARIA ROSARIA	CANONICO MARIA ROSARIA	98,00000000	53,40909091		151,40909091	28,68010753
779	MONTANARO ALESSANDRO	MONTANARO ALESSANDRO	96,00000000	55,32430225		151,32430225	21,34946237
780	FIORE MARIA DANIELA	SOCIETA' SEMPLICE AGRICOLA AGRIPANNA	78,00000000	73,30110326		151,30110326	35,09543011
781	PANNA VINCENZO	SOCIETA' SEMPLICE AGRICOLA AGRIPANNA	78,00000000	73,30110326		151,30110326	35,09543011
782	BRUNO CRISTINA	BRUNO CRISTINA	76,00000000	75,29692076		151,29692076	31,18279570
783	DATTOLI GIUSEPPINA	DATTOLI GIUSEPPINA	96,00000000	55,29213033		151,29213033	38,00268817
784	PICHIERRI MARIA	PICHIERRI MARIA	77,00000000	74,27815207		151,27815207	31,79301075
785	DI NUNZIO MICHELE	DI NUNZIO MICHELE	96,00000000	55,20941313		151,20941313	22,26075269
786	SETTEMBRE FRANCESCO	SETTEMBRE FRANCESCO	79,00000000	72,15254470		151,15254470	30,16129032
787	CAPALDO CLARA	CAPALDO CLARA	100,00000000	51,13636364		151,13636364	25,43279570
788	OLIVA DONATO	OLIVA DONATO	76,00000000	75,10867968		151,10867968	35,77150538
789	MARZO CHIARA	MARZO CHIARA	76,00000000	75,00000000		151,00000000	18,97311828
790	GRECO MARCELLA	GRECO MARCELLA	76,00000000	75,00000000		151,00000000	23,33870968
791	ABBADESSA BENEDETTO	ABBADESSA BENEDETTO	76,00000000	75,00000000		151,00000000	23,63440860

PSR PUGLIA 2014 - 2020

ALLEGATO A alla DAdG 478/2020

PACCHETTO GIOVANI – Bando pubblicato nel BURP n. 87 del 28/07/2016 e ss.mm.ii.
Sottomisura 6.1 Aiuti all'avviamento di imprese per i giovani agricoltori
GRADUATORIA UNICA REGIONALE

			PUNTEGGIO				
POSIZIONE	**RICHIEDENTE_PREMIO**	**DENOMINAZIONE_AZIENDA**	**SOTTOMISURA_61**	**OPERAZIONE_41B**	**SOTTOMISURA_64**	**TOTALE**	**ETA_MEDIA**
792	TANDOI FRANCESCO FILIPPO	TANDOI FRANCESCO FILIPPO	76,00000000	75,00000000		151,00000000	24,87096774
793	DI SAPIO FRANCESCO	SOCIETA AGRICOLA SEMPLICE DI DI SAPIO FRANCESCO E F.LLI	100,00000000	51,00000000		151,00000000	25,54390681
794	DI SAPIO MARIA TERESA	SOCIETA AGRICOLA SEMPLICE DI DI SAPIO FRANCESCO E F.LLI	100,00000000	51,00000000		151,00000000	25,54390681
795	DI SAPIO MARIO	SOCIETA AGRICOLA SEMPLICE DI DI SAPIO FRANCESCO E F.LLI	100,00000000	51,00000000		151,00000000	25,54390681
796	MATTIA FRANCESCO	MATTIA FRANCESCO	76,00000000	75,00000000		151,00000000	25,66397849
797	SAMARELLI LUCA CATALDO	SAMARELLI LUCA CATALDO	76,00000000	75,00000000		151,00000000	29,38709677
798	PRIMICERI FRANCESCO	PRIMICERI FRANCESCO	76,00000000	75,00000000		151,00000000	29,87096774
799	PERILLO LUISA	PERILLO LUISA	76,00000000	75,00000000		151,00000000	32,40591398
800	BORRACCINO SPIRIDIONE	SOCIETA AGRICOLA OILALA DI BORRACCINO SPIRIDIONE E DICORATO ANTONIA MARIA SOCIETA SEMPLICE	76,00000000	75,00000000		151,00000000	35,24731183
801	DICORATO ANTONIA MARIA	SOCIETA AGRICOLA OILALA DI BORRACCINO SPIRIDIONE E DICORATO ANTONIA MARIA SOCIETA SEMPLICE	76,00000000	75,00000000		151,00000000	35,24731183
802	DE FILIPPIS MICHELE	SOCIETA' AGRICOLA ROINO S.S.	97,00000000	54,00000000		151,00000000	36,46774194
803	DISCIGLIO VALERIA	SOCIETA' AGRICOLA ROINO S.S.	97,00000000	54,00000000		151,00000000	36,46774194
804	ZONNO MICHELE	ZONNO MICHELE	76,00000000	75,00000000		151,00000000	36,60215054
805	DI BRINA ANGELA	TENUTA BIO CASELLE SOCIETA' AGRICOLA	97,00000000	54,00000000		151,00000000	36,98476703
806	MACCARONE MARIA	TENUTA BIO CASELLE SOCIETA' AGRICOLA	97,00000000	54,00000000		151,00000000	36,98476703
807	NICASTRO GRAZIANA	TENUTA BIO CASELLE SOCIETA' AGRICOLA	97,00000000	54,00000000		151,00000000	36,98476703
808	RUBINI VINCENZO	RUBINI VINCENZO	76,00000000	75,00000000		151,00000000	37,07258065
809	SYLOS CALO' ANDREA	SYLOS CALO' ANDREA	76,00000000	75,00000000		151,00000000	38,20967742
810	PETRERA SILVANA	PETRERA SILVANA	76,00000000	75,00000000		151,00000000	39,10752688
811	FUSILLO GIUSEPPE	FUSILLO GIUSEPPE	76,00000000	75,00000000		151,00000000	40,03494624
812	PARISI PIERLUIGI	PARISI PIERLUIGI	76,00000000	74,95060078		150,95060078	18,36559140
813	MANGIALARDI NICOLA	MANGIALARDI NICOLA	69,39497394	81,51556227		150,91053621	22,44623656
814	TRANI PAOLO	TRANI PAOLO	76,00000000	74,89382061		150,89382061	29,08064516
815	LELLA GIUSEPPE VALERIO	LELLA GIUSEPPE VALERIO	74,87093645	76,00000000		150,87093645	22,73387097
816	VENTURA ANTONIO	VENTURA ANTONIO	77,00000000	73,86363636		150,86363636	30,03763441
817	CALIA GIUSEPPE	SOCIETA' AGRICOLA F.LLI CALIA G.O.N. S.S.	79,00000000	71,73614180		150,73614180	29,02329749
818	CALIA NUNZIO	SOCIETA' AGRICOLA F.LLI CALIA G.O.N. S.S.	79,00000000	71,73614180		150,73614180	29,02329749
819	CALIA ONOFRIO	SOCIETA' AGRICOLA F.LLI CALIA G.O.N. S.S.	79,00000000	71,73614180		150,73614180	29,02329749
820	LUISO GIOVANNI	LUISO GIOVANNI	76,00000000	74,66932293		150,66932293	23,35752688

ALLEGATO A alla DAdG 478/2020

PSR PUGLIA 2014 - 2020

PACCHETTO GIOVANI – Bando pubblicato nel BURP n. 87 del 28/07/2016 e ss.mm.ii.

Sottomisura 6.1 Aiuti all'avviamento di imprese per i giovani agricoltori

GRADUATORIA UNICA REGIONALE

			PUNTEGGIO				
POSIZIONE	RICHIEDENTE_PREMIO	DENOMINAZIONE_AZIENDA	SOTTOMISURA_61	OPERAZIONE_41B	SOTTOMISURA_64	TOTALE	ETA_MEDIA
821	DAMIANI LUCIANO	DAMIANI LUCIANO	76,00000000	74,62007582		150,62007582	27,38172043
822	CARBONE DOMENICO	CARBONE DOMENICO	76,00000000	74,56617173		150,56617173	18,16666667
823	CELOZZI NICOLA	CELOZZI NICOLA	96,00000000	54,54545455		150,54545455	33,92473118
824	DESARIO MARIANTONIETTA	BARRACA DI DESARIO SALTARELLA & MARTINI	78,00000000	72,49660436		150,49660436	28,65591398
825	MARTINI VINCENZO	BARRACA DI DESARIO SALTARELLA & MARTINI	78,00000000	72,49660436		150,49660436	28,65591398
826	SALTARELLA GAETANO	BARRACA DI DESARIO SALTARELLA & MARTINI	78,00000000	72,49660436		150,49660436	28,65591398
827	SICURO MILENA	SICURO MILENA	96,00000000	54,48601865		150,48601865	27,54301075
828	TATOLI STEFANO	TATOLI STEFANO	76,00000000	74,47171424		150,47171424	24,71505376
829	ALTAMURA ANDREA	ALTAMURA ANDREA	76,00000000	74,45899578		150,45899578	20,00806452
830	PICERNO ROSA	SOCIETA' AGRICOLA FATTORIE DUE SOLI S.S.	77,00000000	73,45660784		150,45660784	35,15322581
831	CATALANO MARIACLELIA	CATALANO MARIACLELIA	76,00000000	74,44882135		150,44882135	20,99462366
832	SARAGAGLIA DOMENICO	SARAGAGLIA DOMENICO	76,00000000	74,44421203		150,44421203	20,43010753
833	LOCORRIERE FRANCESCO	LOCORRIERE FRANCESCO	74,30948554	76,12196405		150,43144959	29,95161290
834	GALLO PASQUALE	GALLO PASQUALE	97,00000000	53,40909091		150,40909091	27,94354839
835	MANGINI GIANSTEFANO	MANGINI GIANSTEFANO	74,27109388	76,13636364		150,40745752	31,49462366
836	LOMANGINO ENRICO	LOMANGINO ENRICO	76,00000000	74,39299611		150,39299611	22,84677419
837	LAURIOLA MICHELE	LAURIOLA MICHELE	97,00000000	53,38123964		150,38123964	38,03494624
838	FULGARO FILOMENA	FULGARO S.S. SOCIETA' AGRICOLA	97,00000000	53,36006013		150,36006013	22,64784946
839	FULGARO LUCIA RITA	FULGARO S.S. SOCIETA' AGRICOLA	97,00000000	53,36006013		150,36006013	22,64784946
840	CAZZATO ELEONORA	CAZZATO ELEONORA	76,00000000	74,35037484		150,35037484	19,66935484
841	MARTIELLI VALERIA	MARTIELLI VALERIA	76,00000000	74,33599025		150,33599025	33,50537634
842	PIGNATELLI DIANA PIA	PIGNATELLI DIANA PIA	98,00000000	52,27272727		150,27272727	25,47043011
843	RIGNANESE EMANUELE	SOCIETA' AGRICOLA TENUTA CARBONELLI S.S.	98,00000000	52,27272727		150,27272727	27,66666667
844	RIGNANESE GIOVANNI	SOCIETA' AGRICOLA TENUTA CARBONELLI S.S.	98,00000000	52,27272727		150,27272727	27,66666667
845	RIGNANESE MATTEO	SOCIETA' AGRICOLA TENUTA CARBONELLI S.S.	98,00000000	52,27272727		150,27272727	27,66666667
846	PERNA ALESSIO	F.LLI PERNA S.S. SOCIETA' AGRICOLA	98,00000000	52,27272727		150,27272727	30,16263441
847	PERNA SIMONE	F.LLI PERNA S.S. SOCIETA' AGRICOLA	98,00000000	52,27272727		150,27272727	30,16263441
848	MONACO LUCIA	MONACO LUCIA	98,00000000	52,27272727		150,27272727	34,35752688
849	BORRACCI GIANPIERO MARIA PIO	SOCIETA' AGRICOLA PIERO DI BOR RACCI VITO & C. SOCIETA' SEMP	69,19543536	81,03485388		150,23028924	20,42473118
850	BORRACCI VITO	SOCIETA' AGRICOLA PIERO DI BOR RACCI VITO & C. SOCIETA' SEMP	69,19543536	81,03485388		150,23028924	20,42473118
851	ESPOSITO ANTONIO	ESPOSITO ANTONIO	93,07032629	57,13726802		150,20759431	21,21236559
852	TAFUNI VITO	TAFUNI VITO	76,00000000	74,20597975		150,20597975	33,17741935

ALLEGATO A alla DAdG 478/2020

PSR PUGLIA 2014 - 2020

PACCHETTO GIOVANI – Bando pubblicato nel BURP n. 87 del 28/07/2016 e ss.mm.ii.

Sottomisura 6.1 Aiuti all'avviamento di imprese per i giovani agricoltori

GRADUATORIA UNICA REGIONALE

			PUNTEGGIO				
POSIZIONE	RICHIEDENTE_PREMIO	DENOMINAZIONE_AZIENDA	SOTTOMISURA_61	OPERAZIONE_41B	SOTTOMISURA_64	TOTALE	ETA_MEDIA
853	MANSI NICOLO'	SOCIETA' SEMPLICE AGRICOLA F.LLI MANSI	79,00000000	71,17418191		150,17418191	23,16935484
854	MANSI ROBERTO	SOCIETA' SEMPLICE AGRICOLA F.LLI MANSI	79,00000000	71,17418191		150,17418191	23,16935484
855	MALERBA FRANCESCO	MALERBA FRANCESCO	67,75513899	82,35618568		150,11132467	22,80107527
856	MALERBA CRISTIAN	SOCIETA' AGRICOLA DEI FRATELLI MALERBA - SOCIETA' SEMPLICE	77,00000000	73,02929566		150,02929566	23,60931900
857	MALERBA MASSIMILIANO	SOCIETA' AGRICOLA DEI FRATELLI MALERBA - SOCIETA' SEMPLICE	77,00000000	73,02929566		150,02929566	23,60931900
858	MALERBA SELVAGGIA	SOCIETA' AGRICOLA DEI FRATELLI MALERBA - SOCIETA' SEMPLICE	77,00000000	73,02929566		150,02929566	23,60931900
859	LATERZA STEFANO	AZIENDA AGRICOLA FRATELLI LATERZA SOCIETA' SEMPLICE AGRICOLA	77,00000000	73,01017338		150,01017338	23,34946237
860	LATERZA TONIA	AZIENDA AGRICOLA FRATELLI LATERZA SOCIETA' SEMPLICE AGRICOLA	77,00000000	73,01017338		150,01017338	23,34946237
861	DI TRANI FRANCESCA	DI TRANI FRANCESCA	76,00000000	74,00807319		150,00807319	27,14247312
862	WIECZOREK ANETA MARIA	WIECZOREK ANETA MARIA	96,00000000	54,00283709		150,00283709	36,61021505
863	PALUMBO PALMO	PALUMBO S.A.S. DI PALUMBO PALMO & C. SOCIETA' AGRICOLA	78,00000000	72,00000000		150,00000000	19,82795699
864	MEZZOLLA CLAUDIA	KLALU' SOCIETA' AGRICOLA SEMPLICE	79,00000000	71,00000000		150,00000000	22,06317204
865	MEZZOLLA LUCA	KLALU' SOCIETA' AGRICOLA SEMPLICE	79,00000000	71,00000000		150,00000000	22,06317204
866	GUASTAMACCHIA ANGELO	GUASTAMACCHIA ANGELO	76,00000000	74,00000000		150,00000000	23,22043011
867	ALBERANI ANDREA	ALBEGRANI FRUIT DI ANDREA E LORENZO ALBERANI SOC. AGRICOLA	77,00000000	73,00000000		150,00000000	23,27284946
868	ALBERANI CESARE	ALBEGRANI FRUIT DI ANDREA E LORENZO ALBERANI SOC. AGRICOLA	77,00000000	73,00000000		150,00000000	23,27284946
869	FASANO FRANCESCO	FASANO FRANCESCO	77,00000000	73,00000000		150,00000000	24,21505376
870	NARDELLI FABRIZIO	SAPORI DI CASA SOCIETA' SEMPLICE AGRICOLA	76,00000000	74,00000000		150,00000000	24,93951613
871	NARDELLI FRANCESCO	SAPORI DI CASA SOCIETA' SEMPLICE AGRICOLA	76,00000000	74,00000000		150,00000000	24,93951613
872	D'AMATO PASQUALE	D'AMATO PASQUALE	77,00000000	73,00000000		150,00000000	27,04838710
873	DAMONE PASQUALE	DAMONE PASQUALE	79,00000000	71,00000000		150,00000000	34,75806452
874	PETRELLI ALESSIO	APE SOCIETA' AGRICOLA A RESPONSABILITA' LIMITATA	51,00000000	99,00000000		150,00000000	36,60215054
875	VOTO FABRIZIO	F.LLI VOTO S.S. SOCIETA' AGRICOLA	98,00000000	51,98458435		149,98458435	23,37275986
876	VOTO FEDERICA	F.LLI VOTO S.S. SOCIETA' AGRICOLA	98,00000000	51,98458435		149,98458435	23,37275986
877	VOTO FRANCESCO	F.LLI VOTO S.S. SOCIETA' AGRICOLA	98,00000000	51,98458435		149,98458435	23,37275986
878	SANTARELLA GRAZIAPIA	SANTARELLA GRAZIAPIA	51,00000000	98,94976514		149,94976514	22,41129032
879	LUDOVICO FILIPPO	MASSERIA LUDOVICO SOC.SEMPL.AGRICOLA	78,31678451	71,63199210		149,94877661	26,29301075
880	LUDOVICO MARCO	MASSERIA LUDOVICO SOC.SEMPL.AGRICOLA	78,31678451	71,63199210		149,94877661	26,29301075

ALLEGATO A alla DAdG 478/2020

PSR PUGLIA 2014 - 2020

PACCHETTO GIOVANI – Bando pubblicato nel BURP n. 87 del 28/07/2016 e ss.mm.ii.

Sottomisura 6.1 Aiuti all'avviamento di imprese per i giovani agricoltori

GRADUATORIA UNICA REGIONALE

			PUNTEGGIO				
POSIZIONE	RICHIEDENTE_PREMIO	DENOMINAZIONE_AZIENDA	SOTTOMISURA_61	OPERAZIONE_41B	SOTTOMISURA_64	TOTALE	ETA_MEDIA
881	CURCI NICOLA	CURCI NICOLA	51,00000000	98,94401253		149,94401253	20,96236559
882	NICOLACI CRISTIAN	NICOLACI CRISTIAN	76,00000000	73,86363638		149,86363638	40,18279570
883	DALOISO MIRIANA	DALOISO MIRIANA	51,00000000	98,86363636		149,86363636	19,40591398
884	CAGNAZZO ROBERTO ROCCO	CAGNAZZO ROBERTO ROCCO	76,00000000	73,86363636		149,86363636	22,92473118
885	PODO BRUNETTI ANTONIO	AZIENDA AGRICOLA MESSERE ANDREA DEI F.LLI PODO BRUNETTI ANTONIO E MARINA	76,00000000	73,86363636		149,86363636	23,06048387
886	PODO BRUNETTI MARINA	AZIENDA AGRICOLA MESSERE ANDREA DEI F.LLI PODO BRUNETTI ANTONIO E MARINA	76,00000000	73,86363636		149,86363636	23,06048387
887	TRINCHERA ENRICA	TRINCHERA ENRICA	51,00000000	98,86363636		149,86363636	24,89784946
888	CICCARONE STEFANO	CICCARONE STEFANO	76,00000000	73,86363636		149,86363636	28,15591398
889	LEO GIUSEPPE NICOLA	LEO GIUSEPPE NICOLA	76,00000000	73,86363636		149,86363636	30,50537634
890	PARLANTE ROSANGELA	PARLANTE ROSANGELA	76,00000000	73,86363636		149,86363636	40,64784946
891	ROLLI GIORGIA	ROLLI GIORGIA	76,00000000	73,85368353		149,85368353	21,28225806
892	CIRIELLO ALESSANDRO	TERRA SEVERA DI CIRIELLO ALESSANDRO E FRATELLI SOCIETA' SEMPLICE AGRICOLA	79,00000000	70,84786390		149,84786390	19,83333333
893	PRENCIPE LEONARDO	PRENCIPE LEONARDO	82,01495256	67,80644500		149,82139756	22,23655914
894	DE PALMA GIANDOMENICO	DE PALMA GIANDOMENICO	83,88214243	65,90909091		149,79123334	26,04032258
895	MARUCCI GIUSEPPE	MARUCCI GIUSEPPE	78,16231979	71,59090909		149,75322888	20,26344086
896	DE PALO FRANCESCA	DE PALO FRANCESCA	76,00000000	73,66972541		149,66972541	28,25000000
897	DIBENEDETTO FILIPPO	AZIENDA AGRICOLA MALVANI S.S.	77,00000000	72,66016947		149,66016947	25,39381720
898	DIBENEDETTO LILLA	AZIENDA AGRICOLA MALVANI S.S.	77,00000000	72,66016947		149,66016947	25,39381720
899	DE MICHELE ANTONIO	TENUTA DE MICHELE S.S. SOCIETA' AGRICOLA	97,00000000	52,65280220		149,65280220	29,30913978
900	DE MICHELE MICHELE	TENUTA DE MICHELE S.S. SOCIETA' AGRICOLA	97,00000000	52,65280220		149,65280220	29,30913978
901	CHIARELLI DONATO	CHIARELLI DONATO	76,00000000	73,65125239		149,65125239	30,02150538
902	NATUZZI IDA	SOCIETA' AGRICOLA SORELLE NATUZZI S.S.	76,00000000	73,59030969		149,59030969	27,53225806
903	JEHANNET AMELIE JACQUELINE RA	JEHANNET AMELIE JACQUELINE RA	74,70565885	74,78679102		149,49244987	36,63440860
904	D'ERRICO FRANCESCA	TENUTA D'ERRICO S.S. SOCIETA' AGRICOLA	97,00000000	52,48151698		149,48151698	28,44220430
905	DI LELLA ROSA MARIAPIA	TENUTA D'ERRICO S.S. SOCIETA' AGRICOLA	97,00000000	52,48151698		149,48151698	28,44220430
906	DI MUZIO MARIANNA	DI MUZIO MARIANNA	96,00000000	53,40909091		149,40909091	18,65591398
907	GENTILE DONATO	GENTILE DONATO	96,00000000	53,40909091		149,40909091	19,37365591
908	PERFETTO ALBERTO	PERFETTO ALBERTO	96,00000000	53,40909091		149,40909091	20,66666667
909	BOTTA GRAZIA	BOTTA GRAZIA	96,00000000	53,40909091		149,40909091	23,50806452

PSR PUGLIA 2014 - 2020

ALLEGATO A alla DAdG 478/2020

PACCHETTO GIOVANI – Bando pubblicato nel BURP n. 87 del 28/07/2016 e ss.mm.ii.
Sottomisura 6.1 Aiuti all'avviamento di imprese per i giovani agricoltori
GRADUATORIA UNICA REGIONALE

			PUNTEGGIO				
POSIZIONE	RICHIEDENTE_PREMIO	DENOMINAZIONE_AZIENDA	SOTTOMISURA_61	OPERAZIONE_41B	SOTTOMISURA_64	TOTALE	ETA_MEDIA
910	PINTO ANDREA	BIOAGRI PINTO SOCIETA' SEMPLICE	96,00000000	53,40909091		149,40909091	23,55913978
911	PINTO LUIGI	BIOAGRI PINTO SOCIETA' SEMPLICE	96,00000000	53,40909091		149,40909091	23,55913978
912	FERRI MICHELE	FERRI MICHELE	96,00000000	53,40909091		149,40909091	26,30645161
913	CASTELLI ROBERTA PIA	CASTELLI ROBERTA PIA	96,00000000	53,40909091		149,40909091	26,91129032
914	SICONOLFI MARCO GENEROSO	SICONOLFI MARCO GENEROSO	96,00000000	53,40909091		149,40909091	30,45161290
915	CORBO GIOVANNI	CORBO GIOVANNI	96,00000000	53,40909091		149,40909091	34,77150538
916	RUSSO SAVERIO	RUSSO SAVERIO	96,00000000	53,40909091		149,40909091	35,07526882
917	TUCCI PASQUALE	TUCCI PASQUALE	96,00000000	53,40909091		149,40909091	39,30376344
918	HALUSHKO OLENA	HALUSHKO OLENA VASYLIVNA	96,00000000	53,40909091		149,40909091	39,68548387
919	CAMPANALE FRANCESCO	CAMPANALE FRANCESCO	76,00000000	73,39754019		149,39754019	31,69623656
920	MALERBA ILENIA	MALERBA ILENIA	76,00000000	73,32167612		149,32167612	38,63440860
921	SCALERA GIACOMO	SCALERA GIACOMO	76,00000000	73,27430349		149,27430349	33,51075269
922	SANTINO CONSOLATA	SANTINO CONSOLATA	97,00000000	52,27272727		149,27272727	31,63978495
923	CIUFFREDA MARGHERITA	CIUFFREDA MARGHERITA	93,20706359	56,01426091		149,22132450	39,50000000
924	CILFONE ANGELA	CILFONE ANGELA	82,00000000	67,04545455		149,04545455	28,87365591
925	MARASCO ARIANNA	MARASCO ARIANNA	76,00000000	73,03310603		149,03310603	21,13709677
926	GIANNETTA ANTONIO	GIANNETTA ANTONIO	96,00000000	53,00000000		149,00000000	29,13440860
927	CALABRESE COSIMO	CALABRESE COSIMO	76,00000000	73,00000000		149,00000000	30,25806452
928	LAPENNA LOREDANA ANNA	SOCIETA' AGRICOLA AGRIZAZA	77,00000000	72,00000000		149,00000000	34,11155914
929	ZAZA VINCENZO	SOCIETA' AGRICOLA AGRIZAZA	77,00000000	72,00000000		149,00000000	34,11155914
930	GIAMBATTISTA GIOVANNI	GIAMBATTISTA GIOVANNI	96,00000000	52,96921522		148,96921522	27,06182796
931	SERIO GAETANO	SOCIETA' AGRICOLA ZOOTECHALLEVA S.S.	67,76985940	81,12566805		148,89552745	23,87455197
932	SERIO GIOVANNA	SOCIETA' AGRICOLA ZOOTECHALLEVA S.S.	67,76985940	81,12566805		148,89552745	23,87455197
933	SERIO ROBERTO	SOCIETA' AGRICOLA ZOOTECHALLEVA S.S.	67,76985940	81,12566805		148,89552745	23,87455197
934	FANTETTI GIUSEPPE	FANTETTI GIUSEPPE	82,96304043	65,90909091		148,87213134	26,84139785
935	QUITADAMO VINCENZO MATTEO	QUITADAMO VINCENZO MATTEO	100,00000000	48,86363636		148,86363636	34,53494624
936	TROPIANO ROSANNA LUCIA	TROPIANO ROSANNA LUCIA	76,00000000	72,85202859		148,85202859	28,67204301
937	MEULI PAOLO	MEULI PAOLO	76,00000000	72,82627119		148,82627119	35,36290323
938	PACCIONE GIOVANNA	PACCIONE GIOVANNA	76,00000000	72,77712304		148,77712304	24,34946237
939	SICOLO ANGELARITA	SICOLO ANGELARITA	73,77670972	75,00000000		148,77670972	37,47311828
940	CALABRESE ERICA	SOCIETA' AGRICOLA ERIMAR BIO S.R.L.S.	76,00000000	72,72844860		148,72844860	28,44086022
941	AZZARONE FRANCESCO	AZZARONE FRANCESCO	92,71392065	56,00000000		148,71392065	26,16129032
942	CATENAZZO ROSA	LA VULGANO SAS SOCIETA' AGRICOLA DI CATENAZZO ROSA & C.	97,00000000	51,71051032		148,71051032	38,26075269

PSR PUGLIA 2014 - 2020

PACCHETTO GIOVANI – Bando pubblicato nel BURP n. 87 del 28/07/2016 e ss.mm.ii.

Sottomisura 6.1 Aiuti all'avviamento di imprese per i giovani agricoltori

GRADUATORIA UNICA REGIONALE

			PUNTEGGIO				
POSIZIONE	RICHIEDENTE_PREMIO	DENOMINAZIONE_AZIENDA	SOTTOMISURA_61	OPERAZIONE_41B	SOTTOMISURA_64	TOTALE	ETA_MEDIA
943	GARRA VERONICA	GARRA VERONICA	55,38182180	93,31875172		148,70057352	29,90860215
944	LOIODICE FABRIZIO	SOCIETA' AGRICOLA LOIODICE S.S.	76,00000000	72,62352940		148,62352940	32,05241935
945	LOIODICE ROSSELLA	SOCIETA' AGRICOLA LOIODICE S.S.	76,00000000	72,62352940		148,62352940	32,05241935
946	COTTURRI FABIOLA	COTTURRI FABIOLA	77,00000000	71,59090909		148,59090909	19,43279570
947	DRAGONE ANNA	DRAGONE SOCIETA' AGRICOLA SEMPLICE	77,00000000	71,59090909		148,59090909	21,41666667
948	DRAGONE LUIGI	DRAGONE SOCIETA' AGRICOLA SEMPLICE	77,00000000	71,59090909		148,59090909	21,41666667
949	SCHIFONE SALVATORE	SCHIFONE SALVATORE	77,00000000	71,59090909		148,59090909	29,94086022
950	DI ROMA ANTONIO	F.LLI DI ROMA SOCIETA' SEMPLICE AGRICOLA DI ANTONIO, DONATO ED ERMINIA DI ROMA	52,00000000	96,59090909		148,59090909	32,01164875
951	DI ROMA DONATO	F.LLI DI ROMA SOCIETA' SEMPLICE AGRICOLA DI ANTONIO, DONATO ED ERMINIA DI ROMA	52,00000000	96,59090909		148,59090909	32,01164875
952	DI ROMA ERMINIA	F.LLI DI ROMA SOCIETA' SEMPLICE AGRICOLA DI ANTONIO, DONATO ED ERMINIA DI ROMA	52,00000000	96,59090909		148,59090909	32,01164875
953	TAMBONE VINCENZO	TAMBONE VINCENZO	76,00000000	72,58400000		148,58400000	34,46236559
954	CAMPANALE VITO	CAMPANALE VITO	76,00000000	72,46556882		148,46556882	23,03494624
955	D'ONGHIA MARIA	D'ONGHIA MARIA	76,00000000	72,46417446		148,46417446	39,70161290
956	LARUCCIA ALESSANDRO	LARUCCIA ALESSANDRO	76,00000000	72,36431710		148,36431710	29,73655914
957	ACCOGLI SERENA	ACCOGLI SERENA	76,00000000	72,35358300		148,35358300	31,36559140
958	MARTINELLI ALESSANDRA	MARTINELLI ALESSANDRA	78,00000000	70,33749515		148,33749515	36,55913978
959	LIPPOLIS GIOVANNI	SOCIETA' AGRICOLA LI.SA.SS.	79,00000000	69,32059828		148,32059828	28,59811828
960	SANTORO ROSA	SOCIETA' AGRICOLA LI.SA.SS.	79,00000000	69,32059828		148,32059828	28,59811828
961	SALVATORE DOMENICO	SALVATORE DOMENICO	96,00000000	52,27272727		148,27272727	19,76344086
962	GIAMBATTISTA LUCIANO	GIAMBATTISTA LUCIANO	96,00000000	52,27272727		148,27272727	26,39784946
963	TOMA MATTEA	TOMA MATTEA	96,00000000	52,27272727		148,27272727	26,46774194
964	CALZONE ANTONIO	CALZONE ANTONIO	96,00000000	52,27272727		148,27272727	27,56182796
965	MORRA CARMELO	MORRA CARMELO	96,00000000	52,27272727		148,27272727	30,17741935
966	RINALDI MARIA ANTONIETTA	RINALDI MARIA ANTONIETTA	96,00000000	52,27272727		148,27272727	30,62096774
967	DE NITTIS GERARDO LUIGI	DE NITTIS GERARDO LUIGI	96,00000000	52,27272727		148,27272727	37,97043011
968	ACCETTA DARIO	ACCETTA DARIO	76,00000000	72,16373883		148,16373883	23,69086022
969	ZINGARIELLO GIANLUCA	SOC. AGR. LA SEMPLICE DI ZINGARIELLO G.CA E G.NNI	97,00000000	51,13636364		148,13636364	19,94220430
970	ZINGARIELLO GIOVANNI	SOC. AGR. LA SEMPLICE DI ZINGARIELLO G.CA E G.NNI	97,00000000	51,13636364		148,13636364	19,94220430
971	DANZA LIDIA	LA MASSERIOLA SOCIETA' AGRICOLA	97,00000000	51,13636364		148,13636364	29,74327957
972	IANNACCI ANTONIO	LA MASSERIOLA SOCIETA' AGRICOLA	97,00000000	51,13636364		148,13636364	29,74327957
973	LATINO FABIO	LATINO FABIO	76,00000000	72,13430428		148,13430428	22,83064516

PSR PUGLIA 2014 - 2020

ALLEGATO A alla DAdG 478/2020

PACCHETTO GIOVANI – Bando pubblicato nel BURP n. 87 del 28/07/2016 e ss.mm.ii.
Sottomisura 6.1 Aiuti all'avviamento di imprese per i giovani agricoltori
GRADUATORIA UNICA REGIONALE

			PUNTEGGIO				
POSIZIONE	RICHIEDENTE_PREMIO	DENOMINAZIONE_AZIENDA	SOTTOMISURA_61	OPERAZIONE_41B	SOTTOMISURA_64	TOTALE	ETA_MEDIA
974	MARIANO MARCO	MARIANO MARCO	76,00000000	72,11591596		148,11591596	35,92473118
975	CHIAROLLA GIOVANNI	AZIENDA AGRICOLA "PADROUN VICINZ" SOCIETA' AGICOLA SEMPLICE	76,00000000	72,09515834		148,09515834	20,12768817
976	CHIAROLLA GIUSEPPE	AZIENDA AGRICOLA "PADROUN VICINZ" SOCIETA' AGICOLA SEMPLICE	76,00000000	72,09515834		148,09515834	20,12768817
977	SPALLUTO SARA	SPALLUTO SARA	76,00000000	72,08213089		148,08213089	24,62903226
978	ANDRIANI FEDERICO	ANDRIANI FEDERICO	51,00000000	97,04545455		148,04545455	22,80376344
979	STOMEO FRANCESCO	STOMEO FRANCESCO	76,00000000	72,03284154		148,03284154	21,87365591
980	VERNA ANDREA	VERNA ANDREA	76,00000000	72,01795039		148,01795039	31,38440860
981	ZITO VITO	ZITO VITO	76,00000000	72,01568975		148,01568975	35,57795699
982	LESTINGI SAVERIO	LESTINGI SAVERIO	76,00000000	72,01451961		148,01451961	39,30645161
983	BACHUR EWA	BACHUR EWA	82,11559524	65,88666031		148,00225555	40,25000000
984	FRACELLA FRANCESCO	FRACELLA FRANCESCO	76,00000000	72,00033444		148,00033444	30,18817204
985	QUARTA DAVIDE	QUARTA DAVIDE	76,00000000	72,00000000		148,00000000	18,09408602
986	VOLPE FRANCESCO	VOLPE FRANCESCO	76,00000000	72,00000000		148,00000000	19,22849462
987	PASTORE GABRIELE	PASTORE GABRIELE	76,00000000	72,00000000		148,00000000	19,45161290
988	SGURA GRAZIA ULIANA	SGURA GRAZIA ULIANA	76,00000000	72,00000000		148,00000000	19,46774194
989	FRANCAVILLA FEDERICA	FRANCAVILLA FEDERICA	76,00000000	72,00000000		148,00000000	20,56182796
990	CANTATORE RAUL	CANTATORE RAUL	76,00000000	72,00000000		148,00000000	20,62365591
991	BASILE FRANCESCO	BASILE FRANCESCO	97,00000000	51,00000000		148,00000000	20,72311828
992	SPAGNUOLO EMANUELE	SPAGNUOLO EMANUELE	76,00000000	72,00000000		148,00000000	21,19354839
993	LO CAPUTO NICOLA	LO CAPUTO NICOLA	76,00000000	72,00000000		148,00000000	21,98655914
994	ABBADESSA BENEDETTO	ABBADESSA BENEDETTO	76,00000000	72,00000000		148,00000000	22,79569892
995	FORTUNATO FEDERICO	FORTUNATO FEDERICO	76,00000000	72,00000000		148,00000000	22,81989247
996	CANTATORE MARCO	CANTATORE MARCO	76,00000000	72,00000000		148,00000000	22,84946237
997	DE NICOLO LUIGI	SOCIETA' AGRICOLA MONDO PIANTE SOCIETA' SEMPLICE	78,00000000	70,00000000		148,00000000	23,12903226
998	DE NICOLO ORNELLA	SOCIETA' AGRICOLA MONDO PIANTE SOCIETA' SEMPLICE	78,00000000	70,00000000		148,00000000	23,12903226
999	DIBENEDETTO ANDREA	NATURA VIS SOCIETA' SEMPLICE AGRICOLA	76,00000000	72,00000000		148,00000000	23,20833333
1000	DIBENEDETTO DOMENICO	NATURA VIS SOCIETA' SEMPLICE AGRICOLA	76,00000000	72,00000000		148,00000000	23,20833333
1001	NANNA LEONARDO	NANNA LEONARDO	76,00000000	72,00000000		148,00000000	23,38440860
1002	TERLIZZI ISIDORO	TERLIZZI ISIDORO	76,00000000	72,00000000		148,00000000	24,27956989
1003	CACUCCIOLO TIZIANA	CACUCCIOLO TIZIANA	76,00000000	72,00000000		148,00000000	24,43279570
1004	ROSCINO ALESSIA	ROSCINO ALESSIA	76,00000000	72,00000000		148,00000000	25,12634409
1005	PANARESE CARMEN	PANARESE CARMEN	76,00000000	72,00000000		148,00000000	25,43817204
1006	LODRAGO STEFANO	LODRAGO STEFANO	76,00000000	72,00000000		148,00000000	25,83333333

PSR PUGLIA 2014 - 2020

PACCHETTO GIOVANI – Bando pubblicato nel BURP n. 87 del 28/07/2016 e ss.mm.ii.

Sottomisura 6.1 Aiuti all'avviamento di imprese per i giovani agricoltori

GRADUATORIA UNICA REGIONALE

			PUNTEGGIO				
POSIZIONE	**RICHIEDENTE_PREMIO**	**DENOMINAZIONE_AZIENDA**	**SOTTOMISURA_61**	**OPERAZIONE_41B**	**SOTTOMISURA_64**	**TOTALE**	**ETA_MEDIA**
1007	NUZZACI VALENTINA	NUZZACI VALENTINA	76,00000000	72,00000000		148,00000000	25,87096774
1008	TUNNO VITTORIA	AZIENDA AGRICOLA VITTORIA SRLS	76,00000000	72,00000000		148,00000000	25,87365591
1009	PREZIOSO GIUSEPPE	PREZIOSO GIUSEPPE	76,00000000	72,00000000		148,00000000	26,08602151
1010	LENTI CEO LAURA	LENTI CEO LAURA	79,00000000	69,00000000		148,00000000	26,49731183
1011	DI FORENZA DANIELE	MONTE CARAFA BIO SOCIETA AGRICOLA S.R.L.	77,00000000	71,00000000		148,00000000	27,04301075
1012	TRAGNI GIUSEPPE	TRAGNI GIUSEPPE	76,00000000	72,00000000		148,00000000	28,07795699
1013	COLETTA ROSA	COLETTA ROSA	76,00000000	72,00000000		148,00000000	28,54838710
1014	D'ATTOMA ORLANDO	MASSERIA DEL MONTE SOCIETA AGRICOLA S.S.	76,00000000	72,00000000		148,00000000	29,78897849
1015	VENERITO ALESSANDRO	MASSERIA DEL MONTE SOCIETA AGRICOLA S.S.	76,00000000	72,00000000		148,00000000	29,78897849
1016	CAPUTO FRANCESCO	CAPUTO FRANCESCO	76,00000000	72,00000000		148,00000000	30,36290323
1017	LAERA VINCENZO	LAERA VINCENZO	76,00000000	72,00000000		148,00000000	30,55913978
1018	CARELLO EDOARDO	CARELLO EDOARDO	76,00000000	72,00000000		148,00000000	32,40591398
1019	CALO' MARIANNA	CALO' MARIANNA	76,00000000	72,00000000		148,00000000	33,45161290
1020	RANALDO FRANCESCO	RANALDO FRANCESCO	76,00000000	72,00000000		148,00000000	33,63172043
1021	VALENZANO STEFANIA	VALENZANO STEFANIA	76,00000000	72,00000000		148,00000000	33,73924731
1022	MAGGIO LUIGINA SERENA	MAGGIO LUIGINA SERENA	76,00000000	72,00000000		148,00000000	33,88172043
1023	FARI' FRANCESCO	FARI' FRANCESCO	76,00000000	72,00000000		148,00000000	35,26344086
1024	NITTI ANNAROSA	NITTI ANNAROSA	76,00000000	72,00000000		148,00000000	35,94892473
1025	DALLASERRA ABOLIS DANIELA	SOCIETA' AGRICOLA GOLDENBROWN S.A.S. DI DALLASERRA ABOLIS DANIELA & C.	76,00000000	72,00000000		148,00000000	36,45430108
1026	ARGESE PIERO	ARGESE PIERO	76,00000000	72,00000000		148,00000000	36,67473118
1027	DE RICCARDIS ORAZIO	DE RICCARDIS ORAZIO	76,00000000	72,00000000		148,00000000	36,85752688
1028	STAMA PASQUA	STAMA PASQUA	76,00000000	72,00000000		148,00000000	37,03763441
1029	QUARTA MAURO	FAMI S.A.S. SOCIETA' AGRICOLA DI QUARTA MAURO & C.	76,00000000	72,00000000		148,00000000	37,60215054
1030	BORTONE DANIELE	BORTONE DANIELE	76,00000000	72,00000000		148,00000000	38,56989247
1031	CAPUTO DAMIANO	CAPUTO DAMIANO	53,00000000	95,00000000		148,00000000	38,93817204
1032	DEL SOLE RAFFAELE	AZIENDA AGRICOLA DEL SOLE DI DEL SOLE RAFFAELE E MICHELE & C. S.A.S.	76,00000000	71,97493632		147,97493632	19,98655914
1033	PAVONE MICHELE	PAVONE MICHELE	97,00000000	50,97336188		147,97336188	39,12096774
1034	PISCAZZI PAOLO	PISCAZZI PAOLO	76,00000000	71,90450717		147,90450717	19,43279570
1035	RIGOLINI MAURIZIO	RIGOLINI MAURIZIO	76,00000000	71,90135858		147,90135858	37,20698925
1036	SAVINO FRANCESCO	SAVINO FRANCESCO	76,00000000	71,88307446		147,88307446	24,98387097
1037	MENONNA EMANUEL	FRATELLI MENONNA SOCIETA' SEMPLICE AGRICOLA	100,00000000	47,87051183		147,87051183	20,48521505

ALLEGATO A alla DAdG 478/2020

PSR PUGLIA 2014 - 2020

PACCHETTO GIOVANI – Bando pubblicato nel BURP n. 87 del 28/07/2016 e ss.mm.ii.

Sottomisura 6.1 Aiuti all'avviamento di imprese per i giovani agricoltori

GRADUATORIA UNICA REGIONALE

			PUNTEGGIO				
POSIZIONE	RICHIEDENTE_PREMIO	DENOMINAZIONE_AZIENDA	SOTTOMISURA_61	OPERAZIONE_41B	SOTTOMISURA_64	TOTALE	ETA_MEDIA
1038	MENONNA FEDERICO	FRATELLI MENONNA SOCIETA' SEMPLICE AGRICOLA	100,00000000	47,87051183		147,87051183	20,48521505
1039	FERRARA ALESSIO	FERRARA ALESSIO	76,88035728	70,98039604		147,86075332	24,72849460
1040	SAULLE DOMENICO	SAULLE DOMENICO	76,00000000	71,81766243		147,81766243	19,27150538
1041	PINTO MICHELE	PINTO MICHELE	76,00000000	71,79585800		147,79585800	35,77150538
1042	STILLAVATO VINCENZO	STILLAVATO VINCENZO	76,00000000	71,75081481		147,75081481	31,33602151
1043	PARISI MICHELE	PARISI MICHELE	76,00000000	71,74804330		147,74804330	21,19354839
1044	GISMONDI MARIA	GISMONDI MARIA	76,00000000	71,69731845		147,69731845	21,29301075
1045	BRINDISI LILIANA	BRINDISI LILIANA	76,00000000	71,68749986		147,68749986	20,26612903
1046	DONGHIA ANTONIO	DONGHIA ANTONIO	76,00000000	71,66035428		147,66035428	21,43279570
1047	LAVALLE MICHELE	LAVALLE MICHELE	76,00000000	71,65616044		147,65616044	19,61290323
1048	CEFOLA CLAUDIA	AZIENDA AGRICOLA SAPORI DI MADRE PUGLIA S.A.S. DI MICHELE ANGELO RIEFOLO & C.	60,40207367	87,25111626		147,65318993	30,06272401
1049	RIEFOLO MICHELE ANGELO	AZIENDA AGRICOLA SAPORI DI MADRE PUGLIA S.A.S. DI MICHELE ANGELO RIEFOLO & C.	60,40207367	87,25111626		147,65318993	30,06272401
1050	SFORZA GRAZIA	AZIENDA AGRICOLA SAPORI DI MADRE PUGLIA S.A.S. DI MICHELE ANGELO RIEFOLO & C.	60,40207367	87,25111626		147,65318993	30,06272401
1051	SUMMO ANNARITA	MASSERIA GIGANTE SOCIETA' AGRICOLA S.R.L.	79,00000000	68,59215589		147,59215589	31,00537634
1052	SICOLO DANIA	SICOLO DANIA	76,00000000	71,59090909		147,59090909	18,19623656
1053	ZIZZI CARMEN LUCREZIA	SOCIETA' AGRICOLA MASSERIA RIENZO S.S.	76,00000000	71,59090909		147,59090909	19,06720430
1054	ZIZZI MARIA ANASTASIA	SOCIETA' AGRICOLA MASSERIA RIENZO S.S.	76,00000000	71,59090909		147,59090909	19,06720430
1055	MASELLI GIUSEPPE	MASELLI GIUSEPPE	76,00000000	71,59090909		147,59090909	19,10483871
1056	CUTRONE ALESSANDRO	CUTRONE ALESSANDRO	76,00000000	71,59090909		147,59090909	19,70967742
1057	LO MONACO SEBASTIANA	LO MONACO SEBASTIANA	76,00000000	71,59090909		147,59090909	19,75268817
1058	BLONDA ORONZO	BLONDA ORONZO	76,00000000	71,59090909		147,59090909	19,77419355
1059	CUONZO FRANCESCO	CUONZO FRANCESCO	76,00000000	71,59090909		147,59090909	20,00806452
1060	CASTELLANETA FABIO	CASTELLANETA FABIO	76,00000000	71,59090909		147,59090909	20,04032258
1061	DI MODUGNO FRANCESCA	DI MODUGNO FRANCESCA	76,00000000	71,59090909		147,59090909	20,27419355
1062	CHIMIENTI DAVIDE	CHIMIENTI DAVIDE	76,00000000	71,59090909		147,59090909	20,32258065
1063	DONNO PIERPAOLO	DONNO PIERPAOLO	76,00000000	71,59090909		147,59090909	20,45698925
1064	ORLANDO GIACOMO	ORLANDO GIACOMO	76,00000000	71,59090909		147,59090909	20,73655914
1065	DE GIOVANNI GIUSEPPE	DE GIOVANNI GIUSEPPE	76,00000000	71,59090909		147,59090909	20,89247312
1066	LEONE MADDALENA	LEONE MADDALENA	76,00000000	71,59090909		147,59090909	20,94623656
1067	CAZZOLLA DAVIDE	CAZZOLLA DAVIDE	76,00000000	71,59090909		147,59090909	20,98118280
1068	COVIELLO VITO	COVIELLO VITO	76,00000000	71,59090909		147,59090909	22,38978495

ALLEGATO A alla DAdG 478/2020

PSR PUGLIA 2014 - 2020

PACCHETTO GIOVANI – Bando pubblicato nel BURP n. 87 del 28/07/2016 e ss.mm.ii.

Sottomisura 6.1 Aiuti all'avviamento di imprese per i giovani agricoltori

GRADUATORIA UNICA REGIONALE

			PUNTEGGIO				
POSIZIONE	RICHIEDENTE_PREMIO	DENOMINAZIONE_AZIENDA	SOTTOMISURA_61	OPERAZIONE_41B	SOTTOMISURA_64	TOTALE	ETA_MEDIA
1069	SARDONE NICOLAS	SARDONE NICOLAS	76,00000000	71,59090909		147,59090909	23,02688172
1070	NICCHIARICO TOMMASO	NICCHIARICO TOMMASO	76,00000000	71,59090909		147,59090909	23,74193548
1071	GIRARDI FRANCESCO	GIRARDI FRANCESCO	76,00000000	71,59090909		147,59090909	24,71774194
1072	BRAMATO FRANCESCO EGIDIO	BRAMATO FRANCESCO EGIDIO	76,00000000	71,59090909		147,59090909	24,88172043
1073	ANDRISANO DAVIDE	ANDRISANO DAVIDE	76,00000000	71,59090909		147,59090909	25,16935484
1074	SERIO ATTILIO	SERIO ATTILIO	76,00000000	71,59090909		147,59090909	26,52150538
1075	ZAKA MARIA CRISTINA	ZAKA MARIA CRISTINA	76,00000000	71,59090909		147,59090909	26,75268817
1076	VIVA LUCA	VIVA LUCA	76,00000000	71,59090909		147,59090909	27,06451613
1077	ANDRIOLA DANIELE COSIMO	ANDRIOLA DANIELE COSIMO	76,00000000	71,59090909		147,59090909	27,43279570
1078	GIUSTINO ANGELA	GIUSTINO ANGELA	76,00000000	71,59090909		147,59090909	28,02956989
1079	CARDINALE PIERANGELO	CARDINALE PIERANGELO	76,00000000	71,59090909		147,59090909	29,14247312
1080	VENETO ANTONIO ITALO	VENETO ANTONIO ITALO	76,00000000	71,59090909		147,59090909	29,65591398
1081	BACCARO IVAN	BACCARO IVAN	76,00000000	71,59090909		147,59090909	30,08870968
1082	MONTEPELOSO FILIPPO	MONTEPELOSO FILIPPO	76,00000000	71,59090909		147,59090909	30,19086022
1083	SARACINO VINCENZO	SARACINO VINCENZO	76,00000000	71,59090909		147,59090909	30,35483871
1084	MARINO LUCIA LILIANA	MARINO LUCIA LILIANA	76,00000000	71,59090909		147,59090909	32,51075269
1085	AMATULLI GIACOMA	AMATULLI GIACOMA	76,00000000	71,59090909		147,59090909	33,41935484
1086	PISCOPO MARCO	PISCOPO MARCO	76,00000000	71,59090909		147,59090909	33,97849462
1087	LUCA FRANCA	LUCA FRANCA	76,00000000	71,59090909		147,59090909	34,03225806
1088	ACHILLE VINCENZO	ACHILLE VINCENZO	76,00000000	71,59090909		147,59090909	34,65591398
1089	RUBINO AMATI GIOVANNA	RUBINO AMATI GIOVANNA	76,00000000	71,59090909		147,59090909	34,90322581
1090	D'AMICO MARSIA	D'AMICO MARSIA	76,00000000	71,59090909		147,59090909	35,63440860
1091	SBANO MARILU'	SBANO MARILU'	76,00000000	71,59090909		147,59090909	37,34408602
1092	BONASIA MARIA ANTONIETTA	BONASIA MARIA ANTONIETTA	76,00000000	71,59090909		147,59090909	37,41129032
1093	MIZZI VITA	MIZZI VITA	76,00000000	71,59090909		147,59090909	37,70430108
1094	MANUELLA SAMANTA	MANUELLA SAMANTA	76,00000000	71,59090909		147,59090909	39,11559140
1095	CHIMIENTI VITAMARIA	CHIMIENTI VITAMARIA	76,00000000	71,59090909		147,59090909	39,68010753
1096	MARTUCCI MICHELE	MARTUCCI MICHELE	76,00000000	71,59090909		147,59090909	39,76612903
1097	DI LEVRANO ANDREA	DI LEVRANO ANDREA	76,00000000	71,59090909		147,59090909	40,19892473
1098	CIULLO GREGORIO UMBERTO	CIULLO GREGORIO UMBERTO	76,00000000	71,59090908		147,59090908	19,71505380
1099	TOMA SAMUELE	TOMA SAMUELE	76,00000000	71,59090908		147,59090908	20,55107530
1100	FASANO GIOVANNI	FASANO GIOVANNI	76,00000000	71,59090908		147,59090908	23,95967740
1101	D'AMATO ROCCO	D'AMATO ROCCO	76,00000000	71,59090908		147,59090908	27,88978490
1102	CAMPEGGIO DIEGO	CAMPEGGIO DIEGO	76,00000000	71,59090908		147,59090908	33,30913980
1103	SPINELLI CARMELA	SPINELLI CARMELA	76,00000000	71,59090908		147,59090908	34,64784950
1104	LAERA ANNA	LAERA ANNA	76,00000000	71,59090908		147,59090908	34,79301080

PSR PUGLIA 2014 - 2020

ALLEGATO A alla DAdG 478/2020

PACCHETTO GIOVANI – Bando pubblicato nel BURP n. 87 del 28/07/2016 e ss.mm.ii.
Sottomisura 6.1 Aiuti all'avviamento di imprese per i giovani agricoltori
GRADUATORIA UNICA REGIONALE

			PUNTEGGIO				
POSIZIONE	**RICHIEDENTE_PREMIO**	**DENOMINAZIONE_AZIENDA**	**SOTTOMISURA_61**	**OPERAZIONE_41B**	**SOTTOMISURA_64**	**TOTALE**	**ETA_MEDIA**
1105	MINENNA GAETANO	MINENNA GAETANO	76,00000000	71,59090908		147,59090908	36,38172040
1106	SERGIO LAURA	SERGIO LAURA	76,00000000	71,59090908		147,59090908	37,57795700
1107	GRECO PASQUA	SOCIETA' AGRICOLA IL MONTE DELLA CHIESA SRL SEMPLIFICATA	76,00000000	71,59090908		147,59090908	38,22311830
1108	BAGLIVO GIANLUCA	BAGLIVO GIANLUCA	76,00000000	71,59090908		147,59090908	39,90591400
1109	BLASI LORENZO	BLASI LORENZO	76,00000000	71,58759486		147,58759486	20,92204301
1110	CALCAGNILE GIOVANNI	CALCAGNILE GIOVANNI	76,00000000	71,57084187		147,57084187	31,56720430
1111	GIACOMOBELLO NUNZIO	GIACOMOBELLO NUNZIO	76,00000000	71,56844157		147,56844157	23,44354839
1112	VALENTINO IVANA	VALENTINO IVANA	76,00000000	71,55455482		147,55455482	20,92473118
1113	VALENTINO FRANCESCA	VALENTINO FRANCESCA	76,00000000	71,54963438		147,54963438	34,44892473
1114	BERLOCO CATERINA	SOCIETA' AGRICOLA MASSERIA BERLOCO S.S.	79,00000000	68,54684611		147,54684611	33,27419355
1115	KOXHA DORJANA	KOXHA DORJANA	76,00000000	71,53394627		147,53394627	32,07258065
1116	SANTORO TOMMASO	SOCIETA' AGRICOLA F.LLI SANTORO SAS DI DSANTORO TOMMASO & C.	76,00000000	71,52621102		147,52621102	36,59408602
1117	MUSCHITIELLO CARMELA	MUSCHITIELLO CARMELA	76,00000000	71,52363414		147,52363414	21,21505376
1118	SCRETI VANESSA	SCRETI VANESSA	76,00000000	71,50806375		147,50806375	28,42204301
1119	PERRONE CESARE	PERRONE CESARE	76,00000000	71,50549155		147,50549155	30,24193548
1120	DI CASTRI LUCA	DI CASTRI LUCA	76,00000000	71,50476373		147,50476373	32,12634410
1121	MONETTI GIOVANNA DONATA	MONETTI GIOVANNA DONATA	76,00000000	71,47685650		147,47685650	35,69892473
1122	RIZZO ROCCO	RIZZO ROCCO	76,00000000	71,46575466		147,46575466	32,69623656
1123	GALEONE GIOVANNI	GALEONE GIOVANNI	76,00000000	71,42741528		147,42741528	22,88440860
1124	DE CHIRICO TIBERIO	DE CHIRICO TIBERIO	76,00000000	71,42405063		147,42405063	19,77688172
1125	MASIELLO ANNA	MASIELLO ANNA	75,83742308	71,58168247		147,41910555	20,52956989
1126	RISOLA ERSILIA	RISOLA ERSILIA	76,00000000	71,37848894		147,37848894	38,19623656
1127	PETRAGALLO MIRCO	PETRAGALLO MIRCO	76,00000000	71,36157281		147,36157281	28,04569892
1128	FERRI GIUSEPPINA	FERRI GIUSEPPINA	76,00000000	71,34104274		147,34104274	22,36559140
1129	TORTELLI VINCENZO	TORTELLI VINCENZO	53,00000000	94,31818182		147,31818182	28,12634409
1130	LATERZA ELISABETTA	LATERZA ELISABETTA	76,00000000	71,31783649		147,31783649	26,28225806
1131	BUSTO ELISABETTA	BUSTO ELISABETTA	76,00000000	71,30495652		147,30495652	31,09139785
1132	LATERZA MARIA	LATERZA MARIA	76,00000000	71,27501497		147,27501497	19,55645161
1133	FERENTE ROSA	FERENTE ROSA	76,00000000	71,27358563		147,27358563	19,51344086
1134	DE ROBERTIS ANGELO	AZIENDA AGRICOLA DE ROBERTIS DI CARMEN, ANGELO, VITO & C SAS	78,35480425	68,90791712		147,26272137	26,85125450
1135	DE ROBERTIS CARMEN	AZIENDA AGRICOLA DE ROBERTIS DI CARMEN, ANGELO, VITO & C SAS	78,35480425	68,90791712		147,26272137	26,85125450
1136	DE ROBERTIS VITO	AZIENDA AGRICOLA DE ROBERTIS DI CARMEN, ANGELO, VITO & C SAS	78,35480425	68,90791712		147,26272137	26,85125450
1137	ROMANO DAMIANO	ROMANO DAMIANO	77,00000000	70,25654812		147,25654812	26,92204301

ALLEGATO A alla DAdG 478/2020

PSR PUGLIA 2014 - 2020

PACCHETTO GIOVANI – Bando pubblicato nel BURP n. 87 del 28/07/2016 e ss.mm.ii.

Sottomisura 6.1 Aiuti all'avviamento di imprese per i giovani agricoltori

GRADUATORIA UNICA REGIONALE

			PUNTEGGIO				
POSIZIONE	RICHIEDENTE_PREMIO	DENOMINAZIONE_AZIENDA	SOTTOMISURA_61	OPERAZIONE_41B	SOTTOMISURA_64	TOTALE	ETA_MEDIA
1138	BRUNO SEBASTIANO	BRUNO SEBASTIANO	76,00000000	71,25504515		147,25504515	28,82795699
1139	NATUZZI VALERIO	NATUZZI VALERIO	76,00000000	71,25019950		147,25019950	33,40591398
1140	PERRONE FRANCESCO	PERRONE FRANCESCO	76,00000000	71,24998850		147,24998850	18,92473118
1141	LORUSSO LUCIA	SOCIETA' SEMPLICE AGRICOLA PIANO MANGERI DEI F.LLI LORUSSO	79,00000000	68,24328013		147,24328013	27,93369176
1142	LORUSSO STEFANO	SOCIETA' SEMPLICE AGRICOLA PIANO MANGERI DEI F.LLI LORUSSO	79,00000000	68,24328013		147,24328013	27,93369176
1143	SCHIRALDI VALENTINA	SOCIETA' SEMPLICE AGRICOLA PIANO MANGERI DEI F.LLI LORUSSO	79,00000000	68,24328013		147,24328013	27,93369176
1144	GRAZIANO GENNARO	SOCIETA' AGRICOLA LORO SRL	52,23543714	95,00000000		147,23543714	40,69354839
1145	PETRACHI EDOARDO RAFFAELE	SOCIETA' SEMPLICE AGRICOLA SANTA CATERINA	77,00000000	70,23279030		147,23279030	27,26747312
1146	PETRACHI MARCO	SOCIETA' SEMPLICE AGRICOLA SANTA CATERINA	77,00000000	70,23279030		147,23279030	27,26747312
1147	FRANCO CRISTIANO	FRANCO CRISTIANO	76,00000000	71,22806030		147,22806030	41,06451613
1148	PARASCHIV SIMONA-AURELIA	PARASCHIV SIMONA-AURELIA	76,00000000	71,21801540		147,21801540	28,55913978
1149	PORFIDO ANNA	PORFIDO ANNA	76,00000000	71,21671499		147,21671499	40,70698925
1150	LAPERTOSA DORIANA	LAPERTOSA DORIANA	75,66782808	71,54242185		147,21024993	24,66397849
1151	LOFORESE ANTONIO	F.LLI LOFORESE SOCIETA' SEMPLICE AGRICOLA DI MICHELE E ANTONIO	79,00000000	68,18181818		147,18181818	19,95833333
1152	LOFORESE MICHELE	F.LLI LOFORESE SOCIETA' SEMPLICE AGRICOLA DI MICHELE E ANTONIO	79,00000000	68,18181818		147,18181818	19,95833333
1153	NARDELLI DONATO	NARDELLI DONATO	79,00000000	68,18181818		147,18181818	23,47311828
1154	LISI DONATO	SOCIETA' AGRICOLA ORTODI' DEI F.LLI LISI S.S.	79,00000000	68,18181818		147,18181818	28,88306452
1155	LISI VITO	SOCIETA' AGRICOLA ORTODI' DEI F.LLI LISI S.S.	79,00000000	68,18181818		147,18181818	28,88306452
1156	PIERRI RAFFAELE	PIERRI RAFFAELE	76,00000000	71,18066570		147,18066570	30,53494624
1157	DE PADOVA GREGORIO	DE PADOVA GREGORIO	76,00000000	71,17863370		147,17863370	21,48655914
1158	PETRUZZI FRANCESCO	PETRUZZI FRANCESCO	97,00000000	50,14745356		147,14745356	38,25806452
1159	VERNI GIAMPIETRO	VERNI GIAMPIETRO	75,25161494	71,88191359		147,13352853	22,62365591
1160	GALANTUCCI NICOLA	GALANTUCCI NICOLA	76,00000000	71,13092663		147,13092663	18,22311828
1161	CARLUCCIO ALESSANDRA	TENUTA SANT'EMILIANO, SOCIETA' AGRICOLA DI CARLUCCIO ALESSANDRA S.A.S.	76,00000000	71,09327432		147,09327432	40,19354839
1162	DELEONARDIS PIETRO	DELEONARDIS PIETRO	77,00000000	70,08871763		147,08871763	37,99193550
1163	TARANTINO GIUSEPPE	TARANTINO GIUSEPPE	75,58143512	71,50458771		147,08602283	30,34139785
1164	SCARANGELLA ANGELO	SCARANGELLA ANGELO	77,00000000	70,04789577		147,04789577	23,23924731
1165	GIORDANO ORONZO	GIORDANO ORONZO	76,00000000	71,02918723		147,02918723	24,29301075
1166	MATTEUCCI MICHELE	MATTEUCCI MICHELE	75,42964311	71,59090909		147,02055220	19,76344086
1167	CARNIMEO ANTONIO	CARNIMEO ANTONIO	59,90096671	87,11863718		147,01960389	19,55107527

ALLEGATO A alla DAdG 478/2020

PSR PUGLIA 2014 - 2020

PACCHETTO GIOVANI – Bando pubblicato nel BURP n. 87 del 28/07/2016 e ss.mm.ii.

Sottomisura 6.1 Aiuti all'avviamento di imprese per i giovani agricoltori

GRADUATORIA UNICA REGIONALE

			PUNTEGGIO				
POSIZIONE	RICHIEDENTE_PREMIO	DENOMINAZIONE_AZIENDA	SOTTOMISURA_61	OPERAZIONE_41B	SOTTOMISURA_64	TOTALE	ETA_MEDIA
1168	LISO STEFANO DOMENICO	LISO STEFANO DOMENICO	75,08716853	71,92605576		147,01322429	30,84677419
1169	PALMISANO SABINO	PALMISANO SABINO	76,00000000	71,00293986		147,00293986	33,29569892
1170	DE SANTIS MARIO	DE SANTIS MARIO	76,00000000	71,00036278		147,00036278	19,95967740
1171	CIRILLO FARRUSI SIMONE	CIRILLO FARRUSI SIMONE	77,00000000	70,00000000		147,00000000	20,72580645
1172	BORRECA LUIGI EMANUELE	BORRECA LUIGI EMANUELE	97,00000000	50,00000000		147,00000000	20,86827957
1173	MACCHIA DAVIDE	MACCHIA DAVIDE	77,00000000	70,00000000		147,00000000	21,79838710
1174	NANNAVECCHIA STEFANO	SOCIETA' AGRICOLA TENUTA CORCIOLI SOCIETA' SEMPLICE	77,00000000	70,00000000		147,00000000	24,57258065
1175	VIOLA ANDREA	SOCIETA' AGRICOLA TENUTA CORCIOLI SOCIETA' SEMPLICE	77,00000000	70,00000000		147,00000000	24,57258065
1176	NETTI FRANCESCO	AZIENDA AGRICOLA PASCO SOCIETA' AGRICOLA SEMPLICE	77,00000000	70,00000000		147,00000000	25,87992832
1177	NETTI GIOVANNI	AZIENDA AGRICOLA PASCO SOCIETA' AGRICOLA SEMPLICE	77,00000000	70,00000000		147,00000000	25,87992832
1178	NETTI PAOLO	AZIENDA AGRICOLA PASCO SOCIETA' AGRICOLA SEMPLICE	77,00000000	70,00000000		147,00000000	25,87992832
1179	OCCHILUPO SIMONE	OCCHILUPO SIMONE	77,00000000	70,00000000		147,00000000	26,57795700
1180	VINIERO NICOLA	VINIERO NICOLA	76,00000000	71,00000000		147,00000000	30,62634409
1181	LOLIVA MARIA	LOLIVA MARIA	76,00000000	71,00000000		147,00000000	30,95967742
1182	MASCIA GIOVANNI	SOCIETA' AGRICOLA MASCOLO S.S.	77,00000000	70,00000000		147,00000000	33,20519713
1183	MASCIA MARIANGELA	SOCIETA' AGRICOLA MASCOLO S.S.	77,00000000	70,00000000		147,00000000	33,20519713
1184	MASCIA VITTORIA	SOCIETA' AGRICOLA MASCOLO S.S.	77,00000000	70,00000000		147,00000000	33,20519713
1185	CASSIANO FRANCESCA	SOCIETA' AGRICOLA FAMILY FARM DI CASSIANO FRANCESCA & C. S.A.S.	77,00000000	70,00000000		147,00000000	34,10215054
1186	BASILE ROSA	SUBAGRI SOCIETA SEMPLICE AGRICOLA	77,00000000	70,00000000		147,00000000	35,75179210
1187	EPIFANI CINZIA	SUBAGRI SOCIETA SEMPLICE AGRICOLA	77,00000000	70,00000000		147,00000000	35,75179210
1188	MAGNO SALVATORE	SUBAGRI SOCIETA SEMPLICE AGRICOLA	77,00000000	70,00000000		147,00000000	35,75179210
1189	SAVINO GIUSEPPE	CASCINA SAVINO SOCIETA SEMPLICE AGRICOLA	54,00000000	93,00000000		147,00000000	35,75403226
1190	SAVINO MICHELE	CASCINA SAVINO SOCIETA SEMPLICE AGRICOLA	54,00000000	93,00000000		147,00000000	35,75403226
1191	GALLONE DOMENICA	GALLONE DOMENICA	54,00000000	93,00000000		147,00000000	38,23655914
1192	CIUFFREDA MARIA	CIUFFREDA MARIA	97,00000000	50,00000000		147,00000000	38,82795699
1193	GUAETTA ALEXANDRA	GUAETTA ALEXANDRA	77,00000000	70,00000000		147,00000000	41,14247312
1194	GRECO BIAGIO ROCCO	GRECO BIAGIO ROCCO	76,00000000	70,97507332		146,97507332	37,12634409
1195	BUCCI FRANCESCO	BUCCI S.S. SOCIETA' AGRICOLA	97,00000000	49,95578352		146,95578352	31,77688172
1196	DI MAGGIO MARIA	BUCCI S.S. SOCIETA' AGRICOLA	97,00000000	49,95578352		146,95578352	31,77688172
1197	BIANCO GABRIELLA	BIANCO GABRIELLA	77,00000000	69,93314898		146,93314898	27,81989247
1198	VITALI STEFANIA	VITALI STEFANIA	76,00000000	70,90653362		146,90653362	39,18279570
1199	SARACINO ANNALISA	SARACINO ANNALISA	74,89034719	72,00000000		146,89034719	24,12365591

PSR PUGLIA 2014 - 2020

PACCHETTO GIOVANI – Bando pubblicato nel BURP n. 87 del 28/07/2016 e ss.mm.ii.

Sottomisura 6.1 Aiuti all'avviamento di imprese per i giovani agricoltori

GRADUATORIA UNICA REGIONALE

			PUNTEGGIO				
POSIZIONE	RICHIEDENTE_PREMIO	DENOMINAZIONE_AZIENDA	SOTTOMISURA_61	OPERAZIONE_41B	SOTTOMISURA_64	TOTALE	ETA_MEDIA
1200	MARSEGLIA ANTONELLA	SOCIETA' AGRICOLA LE SORELLE MARSEGLIA S.S.	69,60777214	77,27272727		146,88049941	27,77956989
1201	SFORZA SAVERIO	SFORZA SAVERIO	77,00000000	69,86929345		146,86929345	37,24462366
1202	MALLARDI VITO MARCO	MALLARDI VITO MARCO	76,00000000	70,84993503		146,84993503	19,65860215
1203	CONGEDI LORENZO	CONGEDI LORENZO	76,00000000	70,81071914		146,81071914	20,36559140
1204	CASCIARO FRANCESCA	SOCIETA' AGRICOLA GIANO S.S.	77,00000000	69,74433154		146,74433154	26,01523300
1205	CASCIARO GIOVANNI	SOCIETA' AGRICOLA GIANO S.S.	77,00000000	69,74433154		146,74433154	26,01523300
1206	PALMISANO GIOVANNI	SOCIETA' AGRICOLA GIANO S.S.	77,00000000	69,74433154		146,74433154	26,01523300
1207	CAMMISA DENISE	SOCIETA' AGRICOLA GAIA SOCIETA' SEMPLICE	76,00000000	70,70041025		146,70041025	30,51881720
1208	COLUCCI LEONARDO	COLUCCI LEONARDO	79,77282634	66,91246008		146,68528642	25,58870968
1209	DONGIOVANNI GIAMPIETRO	DONGIOVANNI GIAMPIETRO	76,00000000	70,67985893		146,67985893	36,28494624
1210	ROMANO MARIA CHIARA	ROMANO MARIA CHIARA	76,00000000	70,67567567		146,67567567	22,93279570
1211	DECATALDO ANDREA	DECATALDO ANDREA	76,00000000	70,65996503		146,65996503	32,58870968
1212	ALBERGA MARIATERESA	ALBERGA MARIATERESA	74,98698839	71,67039714		146,65738553	24,20161290
1213	MELILEO ANDREA	MELILEO ANDREA	76,00000000	70,64013669		146,64013669	28,64516129
1214	RUGGERI MICHELE CRISTOFORO	QUATTROMACINE SOCIETA' AGRICOL A S.R.L.	76,00000000	70,63835306		146,63835306	27,84946237
1215	LOMBARDI FABIO	GARGANO AGRI DEI F.LLI LOMBARDI & C. SOCIETA' SEMPLICE AGRICOLA	96,00000000	50,61655020		146,61655020	29,82930108
1216	LOMBARDI PAOLO PASQUALE	GARGANO AGRI DEI F.LLI LOMBARDI & C. SOCIETA' SEMPLICE AGRICOLA	96,00000000	50,61655020		146,61655020	29,82930108
1217	STRAGAPEDE ILARIA IRENE	STRAGAPEDE ILARIA IRENE	77,00000000	69,58391206		146,58391206	39,12634409
1218	ROSSI MASSIMILIANO	ROSSI MASSIMILIANO	76,00000000	70,56332951		146,56332951	35,15322581
1219	MASSARI CAMILLO	MASSARI CAMILLO	96,00000000	50,56305741		146,56305741	21,67473118
1220	PUNZI JOSEPH	PUNZI JOSEPH	76,00000000	70,52768445		146,52768445	20,60752688
1221	DACCHILLE ANTONIO	DACCHILLE ANTONIO	74,90907676	71,59090909		146,49998585	37,18548387
1222	RICCHIUTO FRANCESCA	RICCHIUTO FRANCESCA	76,00000000	70,46721978		146,46721978	29,75000000
1223	FIERTLER ALESSANDRA	FIERTLER ALESSANDRA	77,00000000	69,46352775		146,46352775	40,76344086
1224	FAVALE MARIO	FAVALE MARIO	76,00000000	70,45454547		146,45454547	24,59408602
1225	MARTI SILVIA	MARTI SILVIA	76,00000000	70,45454545		146,45454545	21,96505376
1226	MORAMARCO PASQUALE	MORAMARCO PASQUALE	76,00000000	70,45454545		146,45454545	25,75000000
1227	DE CILLIS SONIA	DE CILLIS SONIA	76,00000000	70,45454545		146,45454545	30,96774194
1228	CARACUTA PIERO	CARACUTA PIERO	76,00000000	70,45454545		146,45454545	33,50806452
1229	PRENCIPE MICHELE	PRENCIPE MICHELE	51,00000000	95,45454545		146,45454545	35,69892473
1230	APRUZZI GIACOMO	APRUZZI GIACOMO	76,00000000	70,45454545		146,45454545	36,72580645
1231	TIZI GIULIA	SOIETA' AGRICOLA OLERE S.A.S. DI GIULIA TIZI & C.	76,00000000	70,38715033		146,38715033	21,44086022

ALLEGATO A alla DAdG 478/2020

PSR PUGLIA 2014 - 2020

PACCHETTO GIOVANI – Bando pubblicato nel BURP n. 87 del 28/07/2016 e ss.mm.ii.

Sottomisura 6.1 Aiuti all'avviamento di imprese per i giovani agricoltori

GRADUATORIA UNICA REGIONALE

			PUNTEGGIO				
POSIZIONE	RICHIEDENTE_PREMIO	DENOMINAZIONE_AZIENDA	SOTTOMISURA_61	OPERAZIONE_41B	SOTTOMISURA_64	TOTALE	ETA_MEDIA
1232	NOTARISTEFANO ESTHER	MASSERIA SAN DOMENICOS.S.AGRICOLA DEI F.LLI NOTARISTEFANO	77,00000000	69,36675929		146,36675929	21,88709677
1233	NOTARISTEFANO NICOLA	MASSERIA SAN DOMENICOS.S.AGRICOLA DEI F.LLI NOTARISTEFANO	77,00000000	69,36675929		146,36675929	21,88709677
1234	RICCI ANGELO	AZIENDA AGRICOLA BARONE GRANDE DI ANGELO E FRANCESCO RICCI	77,00000000	69,31818182		146,31818182	23,82123656
1235	RICCI FRANCESCO	AZIENDA AGRICOLA BARONE GRANDE DI ANGELO E FRANCESCO RICCI	77,00000000	69,31818182		146,31818182	23,82123656
1236	OLIVA VALENTINA	AGRITURISMO TREDICINA SOCIETA' AGRICOLA S.R.L.	77,00000000	69,31818182		146,31818182	25,31989247
1237	QUARANTA PASQUALINA GUGLIELMA	QUARANTA PASQUALINA GUGLIELMA	77,00000000	69,31818182		146,31818182	26,06989247
1238	COLACICCO ROBERTA	COLACICCO ROBERTA	77,00000000	69,31818182		146,31818182	34,37096774
1239	CAMPANELLI LUCIA	CAMPANELLI LUCIA	77,00000000	69,31818182		146,31818182	38,17473118
1240	PENNETTA CARMELO	PENNETTA DI PENNETTA CARMELO & C SOC. AGRICOLA S.S.	75,19882204	71,09420995		146,29303199	21,98387097
1241	PENNETTA DAVIDE	PENNETTA DI PENNETTA CARMELO & C SOC. AGRICOLA S.S.	75,19882204	71,09420995		146,29303199	21,98387097
1242	PIETROFORTE ALESSIA	TERRE DEL GALLO SOCIETA' AGRICOLA SEMPLICE	76,00000000	70,26716172		146,26716172	23,84677419
1243	SPINELLI GIUSEPPE	SPINELLI GIUSEPPE	76,00000000	70,26333003		146,26333003	32,32258065
1244	STEFANO MICHELE	STEFANO MICHELE	76,00000000	70,25925152		146,25925152	25,62903226
1245	LOSITO ANTONIO	LOSITO ANTONIO	76,00000000	70,25128280		146,25128280	25,75000000
1246	RINALDI RAFFAELE	RINALDI RAFFAELE	93,76622175	52,41954890		146,18577065	40,94892473
1247	COLAVITO NICOLA	COLAVITO NICOLA	75,23989655	70,94059564		146,18049219	33,38172043
1248	HUSHI GIULIANO	HUSHI GIULIANO	76,00000000	70,13995368		146,13995368	18,30645161
1249	MASTROCHIRICO GIULIO	AZIENDA AGRICOLA PIGNATA SOCIETA' SEMPLICE AGRICOLA	68,10428155	78,00000000		146,10428155	22,63709677
1250	MASTROCHIRICO MARIAROSARIA	AZIENDA AGRICOLA PIGNATA SOCIETA' SEMPLICE AGRICOLA	68,10428155	78,00000000		146,10428155	22,63709677
1251	LINSALATA NICOLA	LINSALATA NICOLA	66,21878282	79,86882453		146,08760735	23,36827957
1252	TOMANELLI DONATO LUIGI	TOMANELLI DONATO LUIGI	74,18300985	71,89080124		146,07381109	23,06720430
1253	RELLA MIRCEA	RELLA MIRCEA	69,55318364	76,51287016		146,06605380	20,16935484
1254	GIARDINO GIUSEPPE	GIARDINO GIUSEPPE	76,00000000	70,04781865		146,04781865	31,61290323
1255	PORTALURI GIUSEPPE	PORTALURI GIUSEPPE	76,00000000	70,04616477		146,04616477	30,86290323
1256	LATERZA ANNA	LATERZA ANNA	76,00000000	70,03530450		146,03530450	32,73924731
1257	FERRO NICOLA	SOCIETA' SEMPLICE AGRICOLA FERRO DI FERRO NICOLA & NICOLA	98,00000000	48,02275667		146,02275667	32,50134409
1258	FERRO NICOLA	SOCIETA' SEMPLICE AGRICOLA FERRO DI FERRO NICOLA & NICOLA	98,00000000	48,02275667		146,02275667	32,50134409
1259	VELLETRI TEOBALDO	VELLETRI TEOBALDO	79,00000000	67,00945472		146,00945472	21,53494624

PSR PUGLIA 2014 - 2020

PACCHETTO GIOVANI – Bando pubblicato nel BURP n. 87 del 28/07/2016 e ss.mm.ii.

Sottomisura 6.1 Aiuti all'avviamento di imprese per i giovani agricoltori

GRADUATORIA UNICA REGIONALE

			PUNTEGGIO				
POSIZIONE	**RICHIEDENTE_PREMIO**	**DENOMINAZIONE_AZIENDA**	**SOTTOMISURA_61**	**OPERAZIONE_41B**	**SOTTOMISURA_64**	**TOTALE**	**ETA_MEDIA**
1260	MININNI CARLO	ORTOGOURMET SOCIETA' AGRICOLA SRL	64,18332658	81,81818182		146,00150840	37,94086022
1261	DI MAURO PIO MATTEO	DI MAURO PIO MATTEO	96,00000000	50,00000000		146,00000000	18,86827957
1262	FINI MICHELE	FINI MICHELE	96,00000000	50,00000000		146,00000000	20,51344086
1263	DE STEFANO ANTONIO	DE STEFANO ANTONIO	96,00000000	50,00000000		146,00000000	20,52956989
1264	D'ANGELO LUIGI	D'ANGELO LUIGI	96,00000000	50,00000000		146,00000000	20,89247312
1265	SANTUCCI ALESSIA	SANTUCCI ALESSIA	96,00000000	50,00000000		146,00000000	21,50000000
1266	D'ADDETTA MARIA PIA	D'ADDETTA MARIA PIA	96,00000000	50,00000000		146,00000000	21,54569892
1267	COCCIA ANTONIO	COCCIA ANTONIO	96,00000000	50,00000000		146,00000000	22,07526882
1268	SCARANO ANTONIO	SCARANO ANTONIO	96,00000000	50,00000000		146,00000000	22,21236559
1269	CAPUTO ROCCO LUCIO	CAPUTO ROCCO LUCIO	96,00000000	50,00000000		146,00000000	24,82526882
1270	DI PERNA ANTONIO PIO	DI PERNA ANTONIO PIO	96,00000000	50,00000000		146,00000000	25,56720430
1271	BUO MARIA	BUO MARIA	96,00000000	50,00000000		146,00000000	29,85483871
1272	BERE ANDREEA	BERE ANDREEA	96,00000000	50,00000000		146,00000000	30,13440860
1273	FUSILLO MICHELE ANTONIO	FUSILLO MICHELE ANTONIO	96,00000000	50,00000000		146,00000000	31,65860215
1274	BISCOTTI TIZIANA	SOCIETA' AGRICOLA LE PRIMIZIE	96,00000000	50,00000000		146,00000000	31,66935484
1275	TRICARICO GIUSEPPINA	SOCIETA' AGRICOLA LE PRIMIZIE	96,00000000	50,00000000		146,00000000	31,66935484
1276	CAPUTO VINCENZO	CAPUTO VINCENZO	96,00000000	50,00000000		146,00000000	31,90860215
1277	RUGGIERO ANTONIO MATTEO	RUGGIERO ANTONIO MATTEO	96,00000000	50,00000000		146,00000000	32,72043011
1278	PETRACCA MICHELE ANTONIO	PETRACCA MICHELE ANTONIO	96,00000000	50,00000000		146,00000000	33,75806452
1279	GENTILE VITO VINCENZO	GENTILE VITO VINCENZO	76,00000000	70,00000000		146,00000000	34,16935484
1280	DEL DUCA ROBERTO	DEL DUCA ROBERTO	96,00000000	50,00000000		146,00000000	34,58333333
1281	RUGGIERO INGRID	RUGGIERO INGRID	96,00000000	50,00000000		146,00000000	39,04301075
1282	ROMANO CONCETTA	ROMANO CONCETTA	96,00000000	49,99999999		145,99999999	29,70161290
1283	DELLA SALANDRA MICHELE	DELLA SALANDRA MICHELE	96,00000000	49,98945589		145,98945589	23,01075269
1284	MACCARONE MATTEO PIO	MACCARONE MATTEO PIO	96,00000000	49,98345713		145,98345713	25,55107527
1285	DE SIMONE ANDREA	DE SIMONE ANDREA	96,00000000	49,94728884		145,94728884	28,04838710
1286	LAPORTA DOMENICO	LAPORTA DOMENICO	96,00000000	49,92897728		145,92897728	30,92204300
1287	DE RUVO MELISSA	AGRILU' SOCIETA' SEMPLICE AGRICOLA DI MARRONE GIUSEPPE E MELISSA DE RUVO	76,00000000	69,92869183		145,92869183	20,59274194
1288	MARRONE GIUSEPPE	AGRILU' SOCIETA' SEMPLICE AGRICOLA DI MARRONE GIUSEPPE E MELISSA DE RUVO	76,00000000	69,92869183		145,92869183	20,59274194
1289	DEL CONTE PIETRANTONIO	DEL CONTE PIETRANTONIO	96,00000000	49,91912148		145,91912148	24,93010753
1290	DELLA MALVA GIANLUCA	DELLA MALVA GIANLUCA	96,00000000	49,90548048		145,90548048	20,17741940
1291	DANESE GIUSEPPE	AGRICOLA DANESE SOCIETA' SEMPLICE	96,00000000	49,89751301		145,89751301	28,41801075

PSR PUGLIA 2014 - 2020

ALLEGATO A alla DAdG 478/2020

PACCHETTO GIOVANI – Bando pubblicato nel BURP n. 87 del 28/07/2016 e ss.mm.ii.
Sottomisura 6.1 Aiuti all'avviamento di imprese per i giovani agricoltori
GRADUATORIA UNICA REGIONALE

			PUNTEGGIO				
POSIZIONE	RICHIEDENTE_PREMIO	DENOMINAZIONE_AZIENDA	SOTTOMISURA_61	OPERAZIONE_41B	SOTTOMISURA_64	TOTALE	ETA_MEDIA
1292	DANESE MATTEO	AGRICOLA DANESE SOCIETA' SEMPLICE	96,00000000	49,89751301		145,89751301	28,41801075
1293	GIAMPERSA GIOVANNI	GIAMPERSA GIOVANNI	77,00000000	68,89067684		145,89067684	26,65860215
1294	GIGANTE LORIANA	PARCO DELLE ROSE SOCIETA' AGRICOLA SEMPLICE	77,00000000	68,88257007		145,88257007	35,03763441
1295	ANGIULLI COSIMO	ANGIULLI COSIMO	54,97317206	90,90909091		145,88226297	38,51344086
1296	TARANTINI BORIS	TARANTINI BORIS	74,88934111	70,96444408		145,85378519	29,84139785
1297	TURZO ALMERINDO	SOCIETA' SEMPLICE AGRICOLA "MASSERIA DEL GUSTO" DI TURZO ALMERINDO & TURZO DONATO	74,25746847	71,59090909		145,84837756	37,89784946
1298	NICOLI' GIULIO	AGRICOLA NICOLI' SOCIETA' AGRICOLA	78,00000000	67,82789190		145,82789190	23,26209677
1299	NICOLI' LEONARDO ANTONIO	AGRICOLA NICOLI' SOCIETA' AGRICOLA	78,00000000	67,82789190		145,82789190	23,26209677
1300	MARANGI ANTONIO	MARANGI ANTONIO	76,00000000	69,82145350		145,82145350	18,58602151
1301	LAPROCINA FEDERICA	LAPROCINA FEDERICA	99,00000000	46,80214372		145,80214372	23,35752688
1302	MARMONTELLI GIOVANNA	MARMONTELLI GIOVANNA	76,00000000	69,78041048		145,78041048	34,36021505
1303	PALMIROTTA MICHELE	PALMIROTTA MICHELE	76,00000000	69,76353822		145,76353822	20,65591398
1304	CALORE CIUFFREDA NICOLA	CALORE CIUFFREDA NICOLA	96,00000000	49,76162486		145,76162486	19,47043011
1305	SABATINO DONATO	SABATINO DONATO	96,00000000	49,75302221		145,75302221	22,61290320
1306	DE SANTIS MATTEO	DE SANTIS MATTEO	76,00000000	69,73956927		145,73956927	24,40860215
1307	GRILLI GIOVANNA	GRILLI GIOVANNA	98,00000000	47,72727273		145,72727273	21,72043011
1308	CIUFFREDA ANNA PIA	CIUFFREDA ANNA PIA	98,00000000	47,72727273		145,72727273	26,24731183
1309	LA TORRE GIUSEPPE	LA TORRE GIUSEPPE	98,00000000	47,72727272		145,72727272	23,79032260
1310	NARDUCCI ROMUALDO	NARDUCCI ROMUALDO	96,00000000	49,69981270		145,69981270	32,63440860
1311	SPADONE MARIA ROSARIA	SPADONE MARIA ROSARIA	74,10389619	71,59090909		145,69480528	38,12903226
1312	ABATI FRANCESCO	ABATI FRANCESCO	76,00000000	69,67941941		145,67941941	30,62365591
1313	CIRUOLO GIOVANNI	AGRISAURI SOCIETA SEMPLICE AGRICOLA	88,13077057	57,54743075		145,67820132	31,94086022
1314	CIRUOLO MARIA	AGRISAURI SOCIETA SEMPLICE AGRICOLA	88,13077057	57,54743075		145,67820132	31,94086022
1315	LOMBARDI ALBERTO	SOCIETA' AGRICOLA SEMPLICE LOMBARDI GROUP	92,58263022	53,07093501		145,65356523	21,29166667
1316	LOMBARDI CLELIA	SOCIETA' AGRICOLA SEMPLICE LOMBARDI GROUP	92,58263022	53,07093501		145,65356523	21,29166667
1317	COLELLA MICHELE	COLELLA MICHELE	74,75672578	70,89419400		145,65091978	27,24462366
1318	SCIANNAMBLO LUCILDA	SCIANNAMBLO LUCILDA	76,00000000	69,64742246		145,64742246	25,43010750
1319	TATONE CHIARA	TATONE CHIARA	76,00000000	69,64269305		145,64269305	31,09139780
1320	CIAURRI MANUELA MARIANNA	CIAURRI MANUELA MARIANNA	76,00000000	69,63947577		145,63947577	29,66666667
1321	LEONE GIOACCHINO	SOC.AGRICOLA SEMPLICE FRATELLI LEONE	77,52986084	68,10577599		145,63563683	28,21908602
1322	LEONE TOMMASO	SOC.AGRICOLA SEMPLICE FRATELLI LEONE	77,52986084	68,10577599		145,63563683	28,21908602

ALLEGATO A alla DAdG 478/2020

PSR PUGLIA 2014 - 2020

PACCHETTO GIOVANI – Bando pubblicato nel BURP n. 87 del 28/07/2016 e ss.mm.ii.

Sottomisura 6.1 Aiuti all'avviamento di imprese per i giovani agricoltori

GRADUATORIA UNICA REGIONALE

			PUNTEGGIO				
POSIZIONE	RICHIEDENTE_PREMIO	DENOMINAZIONE_AZIENDA	SOTTOMISURA_61	OPERAZIONE_41B	SOTTOMISURA_64	TOTALE	ETA_MEDIA
1323	PIGNATARO SARA	PIGNATARO SARA	87,76514750	57,86590256		145,63105006	19,63978495
1324	DEGIOIA ANGELO BONAVENTURA	AZIENDA AGRICOLA FRATELLI DEGIOIA S.S.	77,00000000	68,62868230		145,62868230	30,16801075
1325	DEGIOIA EGIDIO ANTONIO	AZIENDA AGRICOLA FRATELLI DEGIOIA S.S.	77,00000000	68,62868230		145,62868230	30,16801075
1326	CARRILLO LORENZO	SOCIETA SEMPLICE AGRICOLA DI LORENZO E MARIA CARRILLO	99,00000000	46,62181991		145,62181991	22,96639785
1327	CARRILLO MARIA	SOCIETA SEMPLICE AGRICOLA DI LORENZO E MARIA CARRILLO	99,00000000	46,62181991		145,62181991	22,96639785
1328	SARCINELLA LUCIA	SARCINELLA LUCIA	76,00000000	69,61189295		145,61189295	35,60752688
1329	LOVECCHIO RICCARDO FRANCESCO	LOVECCHIO RICCARDO FRANCESCO	76,00000000	69,61065360		145,61065360	33,77150538
1330	MISCIOSCIA MAURIZIO	MISCIOSCIA MAURIZIO	76,00000000	69,60791874		145,60791874	27,33064516
1331	DI STEFANO VALERIA	DI STEFANO VALERIA	99,00000000	46,59090909		145,59090909	20,39247312
1332	DE FLORIO SARA	Terra Madre Societa' Cooperativa Agricola	76,00000000	69,56634782		145,56634782	27,47715054
1333	DURANTE GIOVANNI	Terra Madre Societa' Cooperativa Agricola	76,00000000	69,56634782		145,56634782	27,47715054
1334	FERRICELLI MARIA	FERRICELLI MARIA	76,00000000	69,56527941		145,56527941	31,88440860
1335	DELL'EDERA PATRIZIA	DELL'EDERA VIPA S.S.	55,46942229	90,00000000		145,46942229	29,15725806
1336	DELL'EDERA VITO	DELL'EDERA VIPA S.S.	55,46942229	90,00000000		145,46942229	29,15725806
1337	DI PALMA ANGELO	DI PALMA AC SOCIETA' SEMPLICE AGRICOLA	76,00000000	69,46731363		145,46731363	36,68010753
1338	DI PALMA CHIARA	DI PALMA AC SOCIETA' SEMPLICE AGRICOLA	76,00000000	69,46731363		145,46731363	36,68010753
1339	RUSSO FRANCESCO PIO	RUSSO FRANCESCO PIO	84,09038273	61,36363636		145,45401909	18,23387097
1340	COLONNA CARLO	SOCIETA' AGRICOLA COLONNA S.S.	76,00000000	69,45212584		145,45212584	22,66801075
1341	COLONNA GIUSEPPE	SOCIETA' AGRICOLA COLONNA S.S.	76,00000000	69,45212584		145,45212584	22,66801075
1342	MARZO VETRUGNO GREGORIO	AGRITURISMO LI CALIZZI SOCIETA' AGRICOLA DI MARZO VETRUGNO GREGORIO AMEDEO & C. S.A.S.	76,00000000	69,44918199		145,44918199	26,19623656
1343	MARZO-VETRUGNO SOFIA MARIA	AGRITURISMO LI CALIZZI SOCIETA' AGRICOLA DI MARZO VETRUGNO GREGORIO AMEDEO & C. S.A.S.	76,00000000	69,44918199		145,44918199	26,19623656
1344	STEFANO FRANCESCO	STEFANO FRANCESCO	76,00000000	69,43957034		145,43957034	22,56182800
1345	CAMPANELLA VINCENZO	CAMPANELLA VINCENZO	76,00000000	69,41372073		145,41372073	28,47849460
1346	VALENTINO MARIARITA	AGRICOLA VALENTINO DI VALENTINO MARIARITA & C. SOCIETA AGRICOLA S.A.S.	77,00000000	68,40664290		145,40664290	19,01612903
1347	LIPPOLIS PAOLA	LIPPOLIS PAOLA	76,00000000	69,38898294		145,38898294	32,76344086
1348	ANTONELLI MICHELE	ANTONELLI MICHELE	77,00000000	68,35551838		145,35551838	21,76612903
1349	VOLPE FRANCESCO	VOLPE FRANCESCO	73,35447384	72,00000000		145,35447384	22,19623656
1350	D'ANGELI COSIMO	D'ANGELI COSIMO	76,00000000	69,34534589		145,34534589	27,96505376

PSR PUGLIA 2014 - 2020

ALLEGATO A alla DAdG 478/2020

PACCHETTO GIOVANI – Bando pubblicato nel BURP n. 87 del 28/07/2016 e ss.mm.ii.
Sottomisura 6.1 Aiuti all'avviamento di imprese per i giovani agricoltori
GRADUATORIA UNICA REGIONALE

			PUNTEGGIO				
POSIZIONE	RICHIEDENTE_PREMIO	DENOMINAZIONE_AZIENDA	SOTTOMISURA_61	OPERAZIONE_41B	SOTTOMISURA_64	TOTALE	ETA_MEDIA
1351	CRACIUN DOINA	CRACIUN DOINA	96,00000000	49,32942498		145,32942498	30,27688172
1352	PELLEGRINO PIERA PASQUA ANNA	PELLEGRINO PIERA PASQUA ANNA	96,00000000	49,30052313		145,30052313	35,04838710
1353	STIMOLA FRANCESCO	STIMOLA FRANCESCO	78,00000000	67,29377583		145,29377583	26,12365591
1354	DACHILLE ANTONIO	DACHILLE ANTONIO	73,52495309	71,73168958		145,25664267	25,40053760
1355	DE ROSA VALERIA	DE ROSA SOCIETA' COOPERATIVA AGRICOLA	76,00000000	69,21783057		145,21783057	31,31451613
1356	INNAMORATO VANNI	INNAMORATO VANNI	76,00000000	69,20761376		145,20761376	24,29569892
1357	BALDUCCI DOMENICO FRANCO MARI	SOCIETA' AGRICOLA DONNA BEATRICE S.R.L.	76,00000000	69,17914916		145,17914916	23,05107527
1358	CHIALA' MARY	CHIALA' MARY	76,00000000	69,17583816		145,17583816	25,11290323
1359	DIGIROLAMO GIANVITO	DIGIROLAMO GIANVITO	76,00000000	69,15456424		145,15456424	26,10483871
1360	DI BENEDETTO ANTONIO	AGRICOLA SANACER DEI FRATELLI DI BENEDETTO CARLO, ANTONIO E EMILIA S.S.	77,00000000	68,11953463		145,11953463	27,49193548
1361	DI BENEDETTO CARLO	AGRICOLA SANACER DEI FRATELLI DI BENEDETTO CARLO, ANTONIO E EMILIA S.S.	77,00000000	68,11953463		145,11953463	27,49193548
1362	SPEDICATO MARIO	SPEDICATO MARIO	77,00000000	68,11015122		145,11015122	22,29569892
1363	ACQUAFREDDA COSIMO	ACQUAFREDDA COSIMO	76,00000000	69,09255842		145,09255842	34,07526882
1364	MONTINARI MASSIMO	MONTINARI MASSIMO	76,00000000	69,08455052		145,08455052	36,31989247
1365	CORDASCO ANGELO	AZIENDA AGRICOLA LUISO E CORDASCO S.S.	77,00000000	68,08204582		145,08204582	20,32930108
1366	LUISO GIOVANNI	AZIENDA AGRICOLA LUISO E CORDASCO S.S.	77,00000000	68,08204582		145,08204582	20,32930108
1367	TORNISIELLO ALFONSO	SOCIETA' AGRICOLA TORNISIELLO & SONS S.S.	82,81521369	62,25965534		145,07486903	22,20430108
1368	TORNISIELLO ROSARIA	SOCIETA' AGRICOLA TORNISIELLO & SONS S.S.	82,81521369	62,25965534		145,07486903	22,20430108
1369	CARLONE MICHELE	CARLONE MICHELE	76,00000000	69,06737118		145,06737118	35,75000000
1370	CHIRONI GABRIELE	CHIRONI GABRIELE	76,00000000	69,05855363		145,05855363	38,57526882
1371	D'ERRICO PIERPAOLO	D'ERRICO PIERPAOLO	96,00000000	49,02348110		145,02348110	23,56989247
1372	SICOLO LORITA	SICOLO LORITA	73,01754073	72,00000000		145,01754073	28,68548387
1373	CALORE-CIUFFREDA FRANCESCO PAOLO	CALORE-CIUFFREDA FRANCESCO PAOLO	96,00000000	49,01331867		145,01331867	24,66397849
1374	SARACINO ANNA	SARACINO ANNA	76,00000000	69,00000000		145,00000000	18,73924731
1375	ANGELILLO PASQUALE	ANGELILLO PASQUALE	76,00000000	69,00000000		145,00000000	20,63709677
1376	DIOMEDE ANTONELLA	SOCIETA' AGRICOLA MARINELLA S.S.	79,00000000	66,00000000		145,00000000	20,69623656
1377	DIOMEDE ORONZO	SOCIETA' AGRICOLA MARINELLA S.S.	79,00000000	66,00000000		145,00000000	20,69623656
1378	FALCONE MARIA	FALCONE MARIA	51,00000000	94,00000000		145,00000000	20,78494624
1379	IACOVAZZI ANTONIO	IACOVAZZI ANTONIO	76,00000000	69,00000000		145,00000000	20,85215054
1380	ANGARANO CLAUDIA	ANGARANO CLAUDIA	52,00000000	93,00000000		145,00000000	21,25806452

ALLEGATO A alla DAdG 478/2020

PSR PUGLIA 2014 - 2020

PACCHETTO GIOVANI – Bando pubblicato nel BURP n. 87 del 28/07/2016 e ss.mm.ii.

Sottomisura 6.1 Aiuti all'avviamento di imprese per i giovani agricoltori

GRADUATORIA UNICA REGIONALE

			PUNTEGGIO				
POSIZIONE	RICHIEDENTE_PREMIO	DENOMINAZIONE_AZIENDA	SOTTOMISURA_61	OPERAZIONE_41B	SOTTOMISURA_64	TOTALE	ETA_MEDIA
1381	DALENA FRANCESCO	DALENA FRANCESCO	76,00000000	69,00000000		145,00000000	22,42204301
1382	CATUCCI ANTONIO	LE MEREVIGLIE DI PUGLIA SOCIETA' AGRICOLA A R.L. SEMPLIFICATA	76,00000000	69,00000000		145,00000000	23,15860215
1383	PETRACCA DORIANA DOMENICA	AZIENDA AGRICOLA DOGIMA DEI F.LLI PETRACCA S.S.	76,00000000	69,00000000		145,00000000	23,76747312
1384	PETRACCA GIOVANNI GIUSEPPE IV	AZIENDA AGRICOLA DOGIMA DEI F.LLI PETRACCA S.S.	76,00000000	69,00000000		145,00000000	23,76747312
1385	MASCELLARO FRANCESCO	CASELLA DI MASCELLARO FRANCESCO SAS AGRICOLA	76,00000000	69,00000000		145,00000000	24,45430108
1386	MARTINEZ ALESSANDRO	MARTINEZ ALESSANDRO	78,00000000	67,00000000		145,00000000	25,66666667
1387	QUARANTA RENATO	QUARANTA RENATO	76,00000000	69,00000000		145,00000000	26,33064516
1388	SPADA ELIO	SPADA ELIO	76,00000000	69,00000000		145,00000000	27,85483871
1389	LONGO STEFANO	LONGO STEFANO	76,00000000	69,00000000		145,00000000	28,86290320
1390	MAGGIALETTI MICHELE	MAGGIALETTI MICHELE	76,00000000	69,00000000		145,00000000	29,15053763
1391	BELLO LUIGI	BELLO LUIGI	76,00000000	69,00000000		145,00000000	29,49731183
1392	VINCI BONFRATE ARUNA	VINCI BONFRATE ARUNA	76,00000000	69,00000000		145,00000000	29,91129032
1393	ROLLO VALENTINA	ROLLO VALENTINA	76,00000000	69,00000000		145,00000000	30,65053763
1394	MONTEMURRO CARMELA	MONTEMURRO CARMELA	76,00000000	69,00000000		145,00000000	31,95430108
1395	CHIFFI MARTA	CHIFFI MARTA	76,00000000	69,00000000		145,00000000	32,27150538
1396	NELLI CLAUDIO	NELLI CLAUDIO	76,00000000	69,00000000		145,00000000	33,12096774
1397	MICUCCI ELISABETTA	MICUCCI ELISABETTA	76,00000000	69,00000000		145,00000000	36,77419355
1398	D'ELIA LORENZA	D'ELIA LORENZA	76,00000000	69,00000000		145,00000000	38,65053763
1399	OSTILLIO GIANLUCA	OSTILLIO GIANLUCA	76,00000000	69,00000000		145,00000000	40,67473118
1400	PETITO IRENE	PETITO IRENE	76,00000000	69,00000000		145,00000000	40,70430108
1401	FALCONIERI MARCO	FALCONIERI MARCO	76,00000000	68,99738925		144,99738925	31,74462366
1402	BRUNO MARTINO	BRUNO MARTINO	77,00000000	67,96449092		144,96449092	18,43548390
1403	FIORE MICHELANGELO	TENUTE RAVANAS SOCIETA' SEMPLICE AGRICOLA	72,93259666	72,02526065		144,95785731	26,84274194
1404	FIORE NIKOLE	TENUTE RAVANAS SOCIETA' SEMPLICE AGRICOLA	72,93259666	72,02526065		144,95785731	26,84274194
1405	IANNACCI SONIA	IANNACCI SONIA	96,00000000	48,93038313		144,93038313	20,14247312
1406	LOCOROTONDO DOMENICO	LOCOROTONDO DOMENICO	79,00000000	65,90909091		144,90909091	21,47849462
1407	TOTARO LEONARDO	TOTARO LEONARDO	96,00000000	48,90608523		144,90608523	26,73118280
1408	PROCACCI ANTONELLA	PROCACCI ANTONELLA	73,30513015	71,59090909		144,89603924	23,52956989
1409	BRUNETTI MICHELA	BRUNETTI MICHELA	76,00000000	68,88235095		144,88235095	23,15591398
1410	VOLPE ARMANDO	VOLPE ARMANDO	96,00000000	48,86363636		144,86363636	24,84677419
1411	CANISTRO MASSIMILIANA	CANISTRO MASSIMILIANA	96,00000000	48,86363636		144,86363636	27,93279570
1412	CASTELLI NIKLA	CASTELLI NIKLA	96,00000000	48,86363636		144,86363636	29,88978495
1413	LAURIOLA CONCETTA	LAURIOLA CONCETTA	96,00000000	48,86363636		144,86363636	33,97580645

PSR PUGLIA 2014 - 2020

ALLEGATO A alla DAdG 478/2020

PACCHETTO GIOVANI – Bando pubblicato nel BURP n. 87 del 28/07/2016 e ss.mm.ii.
Sottomisura 6.1 Aiuti all'avviamento di imprese per i giovani agricoltori
GRADUATORIA UNICA REGIONALE

			PUNTEGGIO				
POSIZIONE	**RICHIEDENTE_PREMIO**	**DENOMINAZIONE_AZIENDA**	**SOTTOMISURA_61**	**OPERAZIONE_41B**	**SOTTOMISURA_64**	**TOTALE**	**ETA_MEDIA**
1414	CALABRESE LUIGI	CALABRESE LUIGI	96,00000000	48,86363636		144,86363636	36,02688172
1415	CHINNI ADRIANA	CHINNI ADRIANA	96,00000000	48,86363636		144,86363636	36,77419355
1416	PENTASSUGLIA FABIO	SOCIETA' AGRICOLA MASSERIA CALONGO S.S.	77,00000000	67,85115464		144,85115464	33,31048387
1417	PENTASSUGLIA GIOVANNI	SOCIETA' AGRICOLA MASSERIA CALONGO S.S.	77,00000000	67,85115464		144,85115464	33,31048387
1418	VERARDO MICHELE	VERARDO MICHELE	97,00000000	47,84678718		144,84678718	24,54569892
1419	BASTA GIOVANNI	BASTA GIOVANNI	99,00000000	45,84257617		144,84257617	19,76881720
1420	QUATTROMINI LUCIA	AZIENDA QUATTROMINI SOCIETA' AGRICOLA DI QUATTROMINI LUCIA & C. SAS	76,00000000	68,83825016		144,83825016	31,46236559
1421	DE NICOLO MICHELANGELO	DE NICOLO MICHELANGELO	73,97014427	70,86493455		144,83507882	21,15591400
1422	NOTARISTEFANO GIOVANNA	IL PORTICELLO SOCIETA' SEMPLICE AGRICOLA DEI F.LLI FABIO E GIOVANNA NOTARISTEFANO	77,00000000	67,80085886		144,80085886	31,53897849
1423	NOTARISTEFANO PASQUALE FABIO	IL PORTICELLO SOCIETA' SEMPLICE AGRICOLA DEI F.LLI FABIO E GIOVANNA NOTARISTEFANO	77,00000000	67,80085886		144,80085886	31,53897849
1424	CUCCO SAVERIO	CUCCO SAVERIO	76,00000000	68,78777811		144,78777811	28,77150538
1425	SCARLATELLA MARIA	SCARLATELLA MARIA	96,00000000	48,75056566		144,75056566	35,36290320
1426	D'ANTUONO FRANCESCO	D'ANTUONO FRANCESCO	97,00000000	47,72739394		144,72739394	38,11290320
1427	LETTICINO MARIA ADELE	LETTICINO MARIA ADELE	97,00000000	47,72727273		144,72727273	41,23118280
1428	MAGLIO MANUEL	MAGLIO MANUEL	76,00000000	68,72194288		144,72194288	27,58333333
1429	CARONE VINCENZO	CARONE VINCENZO	79,00000000	65,69593289		144,69593289	19,40860215
1430	ZIZZI ANTONELLA	ZIZZI ANTONELLA	76,00000000	68,69301143		144,69301143	20,29569892
1431	DE BRITA GIUSEPPE	SOCIETA' AGRICOLA 3AP S.S.	93,19924614	51,48974574		144,68899188	27,36559140
1432	DE BRITA MICHELA	SOCIETA' AGRICOLA 3AP S.S.	93,19924614	51,48974574		144,68899188	27,36559140
1433	DE BRITA NUNZIA	SOCIETA' AGRICOLA 3AP S.S.	93,19924614	51,48974574		144,68899188	27,36559140
1434	CHIMIENTI CHIARA	CHIMIENTI CHIARA	72,67468466	71,97896526		144,65364992	34,61290323
1435	SIVO LIDIA TECLA	SIVO LIDIA TECLA	74,48057149	70,16521433		144,64578582	37,84946237
1436	MILIZIA MICHELE NAZARENO	MILIZIA MICHELE NAZARENO	76,00000000	68,63981089		144,63981089	24,38978490
1437	LATORRE RAFFAELE	LATORRE RAFFAELE	76,00000000	68,61640485		144,61640485	20,06720430
1438	CORVINO ROSANNA	CORVINO ROSANNA	96,00000000	48,58693565		144,58693565	36,44354839
1439	MARTIGNANO ANNARITA	MARTIGNANO ANNARITA	75,16571925	69,41683726		144,58255651	20,20161290
1440	TINELLI ANNA	TINELLI ANNA	76,00000000	68,52490558		144,52490558	38,38440860
1441	GUAGNANO GIORGIO	GUAGNANO GIORGIO	76,00000000	68,50961128		144,50961128	33,15053763
1442	LOMONTE MARILU'	LOMONTE MARILU'	76,00000000	68,50720935		144,50720935	34,27419355
1443	POLITANO ALESSANDRO	POLITANO ALESSANDRO	76,00000000	68,49897140		144,49897140	21,08602151
1444	UBERTO PIERO	UBERTO PIERO	76,00000000	68,49894292		144,49894292	28,54032258
1445	SCARANGELLA GIUSEPPE	SCARANGELLA GIUSEPPE	73,00359928	71,47877490		144,48237418	23,69354839

PSR PUGLIA 2014 - 2020

PACCHETTO GIOVANI – Bando pubblicato nel BURP n. 87 del 28/07/2016 e ss.mm.ii.

Sottomisura 6.1 Aiuti all'avviamento di imprese per i giovani agricoltori

GRADUATORIA UNICA REGIONALE

			PUNTEGGIO				
POSIZIONE	RICHIEDENTE_PREMIO	DENOMINAZIONE_AZIENDA	SOTTOMISURA_61	OPERAZIONE_41B	SOTTOMISURA_64	TOTALE	ETA_MEDIA
1446	LAUDADIO ROBERTO MAURIZIA	LAUDADIO ROBERTO MAURIZIA	73,98846703	70,45454545		144,44301248	38,13709677
1447	DELL'AERA MARA	DELL'AERA MARA	76,00000000	68,43763957		144,43763957	38,90053763
1448	DELLI SANTI GIUSEPPE	DELLI SANTI GIUSEPPE	76,00000000	68,39007938		144,39007938	21,86290323
1449	PESARE ANDREA	PESARE ANDREA	77,00000000	67,38085703		144,38085703	27,29032258
1450	PEDONE ANTONELLA	PEDONE ANTONELLA	76,00000000	68,36889814		144,36889814	35,89247312
1451	BIANCO ALBERTO	SOCIETA' AGRICOLA SEMPLICE DUEBI	77,00000000	67,32133645		144,32133645	19,53763441
1452	BIANCO LUCIANO	SOCIETA' AGRICOLA SEMPLICE DUEBI	77,00000000	67,32133645		144,32133645	19,53763441
1453	DE TOMASO MICHELE	DE TOMASO MICHELE	76,00000000	68,31925211		144,31925211	38,22311828
1454	DI STEFANO ANNA BEATRICE	DI STEFANO ANNA BEATRICE	100,00000000	44,31818182		144,31818182	24,75268817
1455	DI DOMENICO ALESSANDRO	DI DOMENICO ALESSANDRO	96,00000000	48,31267218		144,31267218	38,88709680
1456	FINIZIO MATTEO	FINIZIO MATTEO	98,00000000	46,30566642		144,30566642	22,49731183
1457	TROMBETTA ANTONIO	TROMBETTA ANTONIO	97,00000000	47,27863189		144,27863189	36,16129032
1458	DINARDO ERASMO	DINARDO ERASMO	76,00000000	68,27766559		144,27766559	18,45430108
1459	SERRA ALESSANDRA	SERRA ALESSANDRA	76,00000000	68,26304105		144,26304105	38,59946237
1460	GUASTAMACCHIA ANGELICA	GUASTAMACCHIA ANGELICA	76,00000000	68,23284799		144,23284799	18,27150538
1461	VASILYEVA SVETLANA IVANOVNA	NATURA AMICA SOCIETA' AGRICOLA S.R.L.S.	76,00000000	68,22834300		144,22834300	37,88172043
1462	SILLETTI LUCIA	SILLETTI LUCIA	76,00000000	68,22594882		144,22594882	25,76344086
1463	CAVALERA LUCIA	CAVALERA LUCIA	76,00000000	68,20634294		144,20634294	39,26075269
1464	D'AMICIS MANUEL GIUSEPPE	D'AMICIS MANUEL GIUSEPPE	76,00000000	68,18181819		144,18181819	20,88172043
1465	MUSARDO FEDERICA	TENUTE CONTRADA PIZZI SOCIETA' AGRICOLA SEMPLICE	76,00000000	68,18181819		144,18181819	32,64112903
1466	MUSARDO SONIA	TENUTE CONTRADA PIZZI SOCIETA' AGRICOLA SEMPLICE	76,00000000	68,18181819		144,18181819	32,64112903
1467	D'ATRI LEONARDO LUCA	D'ATRI LEONARDO LUCA	76,00000000	68,18181818		144,18181818	18,25537634
1468	RIBEZZO COSIMO	RIBEZZO COSIMO	76,00000000	68,18181818		144,18181818	19,11827957
1469	LOSITO SANTINA	LOSITO SANTINA	76,00000000	68,18181818		144,18181818	19,13440860
1470	LAMONARCA BIAGIO	LAMONARCA BIAGIO	76,00000000	68,18181818		144,18181818	19,30376344
1471	GUASTAMACCHIA EUGENIA	GUASTAMACCHIA EUGENIA	76,00000000	68,18181818		144,18181818	19,36021505
1472	LORUSSO MARIA CATERINA	LORUSSO MARIA CATERINA	76,00000000	68,18181818		144,18181818	19,39247312
1473	CONSOLE MARCO	CONSOLE MARCO	76,00000000	68,18181818		144,18181818	19,42204301
1474	BRUNO MIRKO	BRUNO MIRKO	76,00000000	68,18181818		144,18181818	19,51612903
1475	QUINTO ALEXANDRA	QUINTO ALEXANDRA	76,00000000	68,18181818		144,18181818	19,78225806
1476	CAPURSO ANTONELLA	CAPURSO ANTONELLA	76,00000000	68,18181818		144,18181818	20,04838710
1477	TAFUNI PIETRO	TAFUNI PIETRO	76,00000000	68,18181818		144,18181818	20,43817204
1478	MINAFRA FILOMENA	MINAFRA FILOMENA	76,00000000	68,18181818		144,18181818	20,46505376
1479	GEMMATO GIULIO	GEMMATO GIULIO	76,00000000	68,18181818		144,18181818	20,48924731

PSR PUGLIA 2014 - 2020

ALLEGATO A alla DAdG 478/2020

PACCHETTO GIOVANI – Bando pubblicato nel BURP n. 87 del 28/07/2016 e ss.mm.ii.
Sottomisura 6.1 Aiuti all'avviamento di imprese per i giovani agricoltori
GRADUATORIA UNICA REGIONALE

			PUNTEGGIO				
POSIZIONE	RICHIEDENTE_PREMIO	DENOMINAZIONE_AZIENDA	SOTTOMISURA_61	OPERAZIONE_41B	SOTTOMISURA_64	TOTALE	ETA_MEDIA
1480	INTINI GIULIANO	INTINI GIULIANO	76,00000000	68,18181818		144,18181818	20,62634409
1481	SPINELLI GIOVANNA	SPINELLI GIOVANNA	76,00000000	68,18181818		144,18181818	20,69892473
1482	PALMISANO DOMENICO	PALMISANO DOMENICO	76,00000000	68,18181818		144,18181818	21,05645161
1483	STRAGAPEDE FRANCESCA	STRAGAPEDE FRANCESCA	76,00000000	68,18181818		144,18181818	21,13172043
1484	DEVITO PAOLA	DEVITO PAOLA	76,00000000	68,18181818		144,18181818	21,37096774
1485	MARTELLOTTI OSCAR	MARTELLOTTI OSCAR	76,00000000	68,18181818		144,18181818	21,83602151
1486	MACRI' SALVATORE	MACRI' SALVATORE	76,00000000	68,18181818		144,18181818	21,97043011
1487	ROTUNNO ANTONIO	ROTUNNO ANTONIO	76,00000000	68,18181818		144,18181818	22,10752688
1488	MANCINO RAFFAELE FRANCESCO	MANCINO RAFFAELE FRANCESCO	76,00000000	68,18181818		144,18181818	22,31720430
1489	BUSCO PINO	BUSCO PINO	76,00000000	68,18181818		144,18181818	22,37365591
1490	SARDONE GRAZIANA	SARDONE GRAZIANA	76,00000000	68,18181818		144,18181818	23,11559140
1491	LONOCE MATTEO	LONOCE MATTEO	76,00000000	68,18181818		144,18181818	23,17473118
1492	MARVULLI TOMMASO	MARVULLI TOMMASO	76,00000000	68,18181818		144,18181818	23,21236559
1493	MARZIO LUCA	MARZIO LUCA	76,00000000	68,18181818		144,18181818	23,34946237
1494	DE SIMONE ANTONIO	DE SIMONE ANTONIO	76,00000000	68,18181818		144,18181818	23,47311828
1495	ERRICO FRANCESCO	SOCIETA' SEMPLICE AGRICOLA DEMETRA	76,00000000	68,18181818		144,18181818	23,50537634
1496	PAPPALARDO ANNA MARIA	PAPPALARDO ANNA MARIA	76,00000000	68,18181818		144,18181818	23,56720430
1497	RAFFAELLO ROCCO	RAFFAELLO ROCCO	76,00000000	68,18181818		144,18181818	23,73387097
1498	BITETTI GIANFRANCO	BITETTI GIANFRANCO	76,00000000	68,18181818		144,18181818	24,11827957
1499	QUARTULLI ALESSANDRO	QUARTULLI ALESSANDRO	76,00000000	68,18181818		144,18181818	24,16397849
1500	PELLEGRINO ANNA MARIA ELISA	PELLEGRINO ANNA MARIA ELISA	76,00000000	68,18181818		144,18181818	24,40591398
1501	CIACCIA VINCENZO	CIACCIA VINCENZO	76,00000000	68,18181818		144,18181818	24,49462366
1502	CONTE STEFANO	COMPAGNIA AGRICOLA SALENTINA SRL - SOCIETA' AGRICOLA	76,00000000	68,18181818		144,18181818	24,80107527
1503	LANEVE MARIANGELA	MONTIDORO S.S. DI MARIANGELA & GIUSEPPE LANEVE SOCIETA' AGRICOLA	76,00000000	68,18181818		144,18181818	25,15591398
1504	VICENTI ANNA	VICENTI ANNA	76,00000000	68,18181818		144,18181818	25,38440860
1505	NANNA VITO	NANNA VITO	76,00000000	68,18181818		144,18181818	25,44892473
1506	MININNI ISABELLA	MININNI ISABELLA	76,00000000	68,18181818		144,18181818	25,50806452
1507	ROMANO ANDREA	ROMANO ANDREA	76,00000000	68,18181818		144,18181818	25,69086022
1508	CARBONARA MICHELE	CARBONARA MICHELE	76,00000000	68,18181818		144,18181818	26,42473118
1509	PARADISO PIERPAOLO	PARADISO PIERPAOLO	76,00000000	68,18181818		144,18181818	27,00537634
1510	MINENNA DOMENICO	SOCIETA' SEMPLICE AGRICOLA PETRERA	76,00000000	68,18181818		144,18181818	27,13440860
1511	NAGLIERI DOMENICO	SOCIETA' SEMPLICE AGRICOLA PETRERA	76,00000000	68,18181818		144,18181818	27,13440860
1512	DE SABATO RUGGERO	DE SABATO RUGGERO	76,00000000	68,18181818		144,18181818	27,20430108

PSR PUGLIA 2014 - 2020

PACCHETTO GIOVANI – Bando pubblicato nel BURP n. 87 del 28/07/2016 e ss.mm.ii.

Sottomisura 6.1 Aiuti all'avviamento di imprese per i giovani agricoltori

GRADUATORIA UNICA REGIONALE

			PUNTEGGIO				
POSIZIONE	**RICHIEDENTE_PREMIO**	**DENOMINAZIONE_AZIENDA**	**SOTTOMISURA_61**	**OPERAZIONE_41B**	**SOTTOMISURA_64**	**TOTALE**	**ETA_MEDIA**
1513	MARROCCOLI GIOVANNI	MASSERIA MARROCCOLI SOCIETA' AGRICOLA A RRESPONSABILITA' LIMITATA	76,00000000	68,18181818		144,18181818	27,44892473
1514	PANZA ROSANNA	PANZA ROSANNA	76,00000000	68,18181818		144,18181818	27,55913978
1515	DE GENNARO ANGELA	DE GENNARO ANGELA	76,00000000	68,18181818		144,18181818	27,68279570
1516	LATERZA ROSSELLA	LATERZA ROSSELLA	76,00000000	68,18181818		144,18181818	27,69623656
1517	SPINELLI ANTONELLA	SPINELLI ANTONELLA	76,00000000	68,18181818		144,18181818	27,80107527
1518	NACCI ALESSIO	NACCI ALESSIO	76,00000000	68,18181818		144,18181818	27,89247312
1519	NOBILE PAOLA	NOBILE PAOLA	76,00000000	68,18181818		144,18181818	28,22043011
1520	LAMANNA MIRIAM	LAMANNA MIRIAM	51,00000000	93,18181818		144,18181818	28,51612903
1521	D'ARGENTO ANDREA ANTONIO	D'ARGENTO ANDREA ANTONIO	76,00000000	68,18181818		144,18181818	28,52419355
1522	UBERTO ETTORE	UBERTO ETTORE	76,00000000	68,18181818		144,18181818	28,54032258
1523	FIORE COSIMO	FIORE COSIMO	76,00000000	68,18181818		144,18181818	28,83602151
1524	NESTOLA ILARIO	NESTOLA ILARIO	76,00000000	68,18181818		144,18181818	28,88440860
1525	LA CENERE ADELE	LA CENERE ADELE	76,00000000	68,18181818		144,18181818	29,08064516
1526	D'AMANZO ROBERTO	D'AMANZO ROBERTO	76,00000000	68,18181818		144,18181818	29,41666667
1527	DE PALMA PASQUA	SOCIETA' AGRICOLA MASSERIA COLUCCI S.S.	76,00000000	68,18181818		144,18181818	29,63978495
1528	GRECO ALESSANDRO	SOCIETA' AGRICOLA MASSERIA COLUCCI S.S.	76,00000000	68,18181818		144,18181818	29,63978495
1529	MORLEO ANNALISA	MORLEO ANNALISA	76,00000000	68,18181818		144,18181818	29,66397849
1530	MINERVA GERARDO	MINERVA GERARDO	76,00000000	68,18181818		144,18181818	29,67741935
1531	DANZO MARIO	DANZO MARIO	76,00000000	68,18181818		144,18181818	29,68010753
1532	POLIGNANO TOMMASO	POLIGNANO TOMMASO	76,00000000	68,18181818		144,18181818	30,82795699
1533	SANTORO SIMONE	SANTORO SIMONE	76,00000000	68,18181818		144,18181818	31,34139785
1534	CORONA ROBERTA	CORONA ROBERTA	76,00000000	68,18181818		144,18181818	31,42204301
1535	MACRI' SONIA	MACRI' SONIA	76,00000000	68,18181818		144,18181818	31,55913978
1536	COTTURRI NICOLA	COTTURRI NICOLA	76,00000000	68,18181818		144,18181818	31,57795699
1537	FRANCO MARIANGELA	FRANCO MARIANGELA	76,00000000	68,18181818		144,18181818	31,96505376
1538	PICCIOLO ROBERTO	PICCIOLO ROBERTO	76,00000000	68,18181818		144,18181818	32,02688172
1539	CAMPANALE ANTONIO	CAMPANALE ANTONIO	76,00000000	68,18181818		144,18181818	32,41129032
1540	FANELLI GIUSEPPE	FANELLI GIUSEPPE	76,00000000	68,18181818		144,18181818	32,51881720
1541	MARZO ANTONIO	MARZO ANTONIO	76,00000000	68,18181818		144,18181818	32,70967742
1542	LARATO CHIARA	LARATO CHIARA	76,00000000	68,18181818		144,18181818	32,83602151
1543	BIASI FRANCESCO	BIASI FRANCESCO	76,00000000	68,18181818		144,18181818	32,85752688
1544	ARINA ROSA	ARINA ROSA	51,00000000	93,18181818		144,18181818	33,65322581
1545	MASI ROSANNA	MASI ROSANNA	76,00000000	68,18181818		144,18181818	33,74193548
1546	COLONNA TERESA	COLONNA TERESA	76,00000000	68,18181818		144,18181818	33,84946237

PSR PUGLIA 2014 - 2020

ALLEGATO A alla DAdG 478/2020

PACCHETTO GIOVANI – Bando pubblicato nel BURP n. 87 del 28/07/2016 e ss.mm.ii.
Sottomisura 6.1 Aiuti all'avviamento di imprese per i giovani agricoltori
GRADUATORIA UNICA REGIONALE

			PUNTEGGIO				
POSIZIONE	RICHIEDENTE_PREMIO	DENOMINAZIONE_AZIENDA	SOTTOMISURA_61	OPERAZIONE_41B	SOTTOMISURA_64	TOTALE	ETA_MEDIA
1547	BARBERIO FRANCESCA	BARBERIO FRANCESCA	76,00000000	68,18181818		144,18181818	34,09408602
1548	MINEI GIOVANNA	MINEI GIOVANNA	76,00000000	68,18181818		144,18181818	34,15053763
1549	PALADINI CHIARA	PALADINI CHIARA	76,00000000	68,18181818		144,18181818	34,33602151
1550	MELE ANTONIO	MELE ANTONIO	76,00000000	68,18181818		144,18181818	34,44892473
1551	PALMISANO ROCCO	PALMISANO ROCCO	76,00000000	68,18181818		144,18181818	34,46505376
1552	MANDOLINO ANTONELLA	MANDOLINO ANTONELLA	76,00000000	68,18181818		144,18181818	34,48924731
1553	CALELLA GIUSEPPE	CALELLA GIUSEPPE	76,00000000	68,18181818		144,18181818	34,88172043
1554	MAYER MANUELA	MAYER MANUELA	76,00000000	68,18181818		144,18181818	35,00806452
1555	MARGHERITI ANNAMARIA	MARGHERITI ANNAMARIA	76,00000000	68,18181818		144,18181818	35,13440860
1556	TREMAMUNNO ELEONORA	TREMAMUNNO ELEONORA	76,00000000	68,18181818		144,18181818	35,14784946
1557	RINALDI STELLA	RINALDI STELLA	76,00000000	68,18181818		144,18181818	35,19354839
1558	SALVAGGIULO VITA MARIA	SALVAGGIULO VITA MARIA	76,00000000	68,18181818		144,18181818	35,50268817
1559	DE PALMA PASQUALE DAVIDE	DE PALMA PASQUALE DAVIDE	51,00000000	93,18181818		144,18181818	35,67204301
1560	SIEPI STEFANIA	VAIANA S.A.S. DI STEFANIA SIEPI & C. SOCIETA' AGRICOLA	76,00000000	68,18181818		144,18181818	35,70161290
1561	DI LEO COSIMO	DI LEO COSIMO	76,00000000	68,18181818		144,18181818	36,94892473
1562	CHIARULLI ELISABETTA	CHIARULLI ELISABETTA	76,00000000	68,18181818		144,18181818	37,18817204
1563	DIMITRI GRAZIELLA	DIMITRI GRAZIELLA	76,00000000	68,18181818		144,18181818	37,19892473
1564	SICURO KATIA	SICURO KATIA	76,00000000	68,18181818		144,18181818	37,27419355
1565	INGROSSO VIRGINIA	INGROSSO VIRGINIA	76,00000000	68,18181818		144,18181818	37,65322581
1566	LUGIBELLO ROSANNA	LUGIBELLO ROSANNA	76,00000000	68,18181818		144,18181818	38,10215054
1567	RIZZI MELISSA	RIZZI MELISSA	76,00000000	68,18181818		144,18181818	38,32526882
1568	LOSITO MARIA	LOSITO MARIA	76,00000000	68,18181818		144,18181818	38,40322581
1569	FURONE FRANCESCA	AGRILEVANTE S.R.L. SOCIETA' AGRICOLA	51,00000000	93,18181818		144,18181818	38,53225806
1570	TISCI ANTONELLA	TISCI ANTONELLA	76,00000000	68,18181818		144,18181818	38,57795699
1571	MARIANO GRAZIA	MARIANO GRAZIA	76,00000000	68,18181818		144,18181818	39,28763441
1572	TAMBORRA ANGELA	TAMBORRA ANGELA	76,00000000	68,18181818		144,18181818	39,82526882
1573	MAGGIULLI ORONZO VALENTINO	MAGGIULLI ORONZO VALENTINO	76,00000000	68,18181818		144,18181818	39,85752688
1574	FERRARO LUCA	FERRARO LUCA	76,00000000	68,18181818		144,18181818	40,09946237
1575	PLANTAMURA FELICIA ANTONIA	PLANTAMURA FELICIA ANTONIA	76,00000000	68,18181818		144,18181818	40,52419355
1576	PALADINI LORENZO	SOCIETA' AGR. ARCADIA DI PALADINI SIMONE E PALADINI LORENZO S.S.	76,00000000	68,18181818		144,18181818	22,24059140
1577	PALADINI SIMONE	SOCIETA' AGR. ARCADIA DI PALADINI SIMONE E PALADINI LORENZO S.S.	76,00000000	68,18181818		144,18181818	22,24059140
1578	MIGLIORISI ANNARITA	MIGLIORISI ANNARITA	76,00000000	68,18181818		144,18181818	31,58870970
1579	CLEMENTE ANTONIA	CLEMENTE ANTONIA	76,00000000	68,18181818		144,18181818	31,88709680
1580	DE MARCO AGOSTINO	DE MARCO AGOSTINO	76,00000000	68,18181817		144,18181817	25,11827960

PSR PUGLIA 2014 - 2020

PACCHETTO GIOVANI – Bando pubblicato nel BURP n. 87 del 28/07/2016 e ss.mm.ii.

Sottomisura 6.1 Aiuti all'avviamento di imprese per i giovani agricoltori

GRADUATORIA UNICA REGIONALE

			PUNTEGGIO				
POSIZIONE	RICHIEDENTE_PREMIO	DENOMINAZIONE_AZIENDA	SOTTOMISURA_61	OPERAZIONE_41B	SOTTOMISURA_64	TOTALE	ETA_MEDIA
1581	GIULIANO FRANCESCO	GIULIANO FRANCESCO	76,00000000	68,18181817		144,18181817	26,88978490
1582	MASELLIS ELISA	MASELLIS ELISA	76,00000000	68,18181817		144,18181817	28,63709680
1583	MARTELLA PIETRO	MARTELLA PIETRO	76,00000000	68,18181817		144,18181817	32,45161290
1584	DELL'AQUILA COSIMO	DELL'AQUILA COSIMO	76,00000000	68,18181817		144,18181817	33,21774190
1585	SCARCIGLIA MARCO ANTONIO	SCARCIGLIA MARCO ANTONIO	76,00000000	68,18181817		144,18181817	33,27956990
1586	CHIRICO GIOVANNI	CHIRICO GIOVANNI	76,00000000	68,18181817		144,18181817	39,45967740
1587	NETTI LEONARDO	NETTI LEONARDO	76,00000000	68,15748908		144,15748908	22,48655914
1588	RIZZI FRANCESCA MARIA	RIZZI FRANCESCA MARIA	76,00000000	68,15111602		144,15111602	32,68817204
1589	SCIACOVIELLO VITANTONIO	SCIACOVIELLO VITANTONIO	76,00000000	68,12957711		144,12957711	29,56720430
1590	MATTIACE MARIA CONCETTA	MATTIACE MARIA CONCETTA	76,00000000	68,09027381		144,09027381	37,42741935
1591	STANCA LUIGI	STANCA LUIGI	76,00000000	68,07108692		144,07108692	36,71505376
1592	NARDELLA DARIO	NARDELLA DARIO	53,00000000	91,06979166		144,06979166	25,72311828
1593	MUSCHITELLI ROCCO	MUSCHITELLI ROCCO	76,00000000	68,05208338		144,05208338	25,43279570
1594	COLUCCI ANGELO	COLUCCI ANGELO	77,00000000	67,04545455		144,04545455	23,53225806
1595	MANELLI ANTONELLA	TENUTA MANELLI SOCIETA AGRICOLA A RESPONSABILITA LIMITATA	76,00000000	68,03029382		144,03029382	33,62096774
1596	CARBONARA PASQUALE	SOCIETA' AGRICOLA CARBONARA S.R.L.	52,00000000	92,00000000		144,00000000	21,31989247
1597	MAGGIALETTI FRANCESCO	SOCIETA' AGRICOLA MAGGIALETTI GREEN COMPANY - SOCIETA' SEMPLICE	77,00000000	67,00000000		144,00000000	22,65456989
1598	MAGGIALETTI MICHELANGELO	SOCIETA' AGRICOLA MAGGIALETTI GREEN COMPANY - SOCIETA' SEMPLICE	77,00000000	67,00000000		144,00000000	22,65456989
1599	LA TEGOLA DANIELE	SOCIETA' AGRICOLA MEDITERRANEA S.S.	77,00000000	67,00000000		144,00000000	22,86111111
1600	LA TEGOLA MARILENA	SOCIETA' AGRICOLA MEDITERRANEA S.S.	77,00000000	67,00000000		144,00000000	22,86111111
1601	MARIANO ARIANNA	SOCIETA' AGRICOLA MEDITERRANEA S.S.	77,00000000	67,00000000		144,00000000	22,86111111
1602	MASTROGIOVANNI PAOLO	MASTROGIOVANNI PAOLO	76,00000000	68,00000000		144,00000000	22,92204301
1603	CIVITANO EMILIO	CIVITANO EMILIO	77,00000000	67,00000000		144,00000000	23,13978495
1604	BERARDI GIUSEPPE	SOCIETA' AGRICOLA I FRUTTI DELLA SALUTE - SOCIETA' SEMPLICE	77,00000000	67,00000000		144,00000000	23,80779570
1605	BERARDI SARA	SOCIETA' AGRICOLA I FRUTTI DELLA SALUTE - SOCIETA' SEMPLICE	77,00000000	67,00000000		144,00000000	23,80779570
1606	RIPA SARA	RIPA SARA	77,00000000	67,00000000		144,00000000	23,99731183
1607	BRANONE GIORGIA	BRANONE GIORGIA	77,00000000	67,00000000		144,00000000	26,99193548
1608	PATICCHIO ANDREA	PATICCHIO ANDREA	76,00000000	68,00000000		144,00000000	30,81989247
1609	STILLAVATI PAOLO	STILLAVATI PAOLO	77,00000000	67,00000000		144,00000000	32,52956989
1610	TROVE' SIMONA	TROVE' SIMONA	76,00000000	68,00000000		144,00000000	38,94892473
1611	GRANDE FRANCESCO	GRANDE FRANCESCO	52,00000000	92,00000000		144,00000000	40,92204301
1612	ALBANO ERNESTINA	ALBANO ERNESTINA	96,00000000	47,98873693		143,98873693	33,07258065

ALLEGATO A alla DAdG 478/2020

PSR PUGLIA 2014 - 2020

PACCHETTO GIOVANI – Bando pubblicato nel BURP n. 87 del 28/07/2016 e ss.mm.ii.

Sottomisura 6.1 Aiuti all'avviamento di imprese per i giovani agricoltori

GRADUATORIA UNICA REGIONALE

			PUNTEGGIO				
POSIZIONE	RICHIEDENTE_PREMIO	DENOMINAZIONE_AZIENDA	SOTTOMISURA_61	OPERAZIONE_41B	SOTTOMISURA_64	TOTALE	ETA_MEDIA
1613	DEMARINIS CHIARA	AZIENDA AGRICOLA DEMA FRUIT SOCIETA AGRICOLA SEMPL	55,42099417	88,56244808		143,98344225	22,42069892
1614	DEMARINIS GIUSEPPE	AZIENDA AGRICOLA DEMA FRUIT SOCIETA AGRICOLA SEMPL	55,42099417	88,56244808		143,98344225	22,42069892
1615	VITOBELLO ANGELO	VITOBELLO ANGELO	54,00000000	89,97966103		143,97966103	24,08064516
1616	LEGROTTAGLIE MOSE'	LEGROTTAGLIE MOSE'	76,00000000	67,96422365		143,96422365	34,52150538
1617	SPADA SIMONA	SPADA SIMONA	72,36893914	71,59090909		143,95984823	29,02150538
1618	SAVINO MIRIAM	SAVINO MIRIAM	76,00000000	67,94326394		143,94326394	30,70698925
1619	CASAREALE VALENTINA	SOCIETA' AGRICOLA CASAREALE SOCIETA' SEMPLICE	76,00000000	67,94123756		143,94123756	36,80645161
1620	GUERRIERI VALENTINA	GUERRIERI VALENTINA	51,00000000	92,93517459		143,93517459	20,52688172
1621	LA RUSSA FRANCESCO	LA RUSSA FRANCESCO	76,00000000	67,92907524		143,92907524	24,50000000
1622	CASALUCE GIULIA	CASALUCE GIULIA	76,00000000	67,91538955		143,91538955	22,29301075
1623	DE SANDOLI PIETRO	DE SANDOLI PIETRO	79,00000000	64,90985314		143,90985314	36,47849462
1624	PICCENNA TOMMASO	PUGLIA PIANTE SOCIETA' AGRICOLA A RESPONSABILITA' LIMITATA	62,00000000	81,89811867		143,89811867	31,18817204
1625	MUSELLA ANGELA	MUSELLA ANGELA	76,00000000	67,89370570		143,89370570	20,55107527
1626	COSCIA VALERIO	COSCIA VALERIO	76,00000000	67,89347878		143,89347878	19,67741935
1627	NATUZZI ADA	NATUZZI ADA	76,00000000	67,89227811		143,89227811	24,17741935
1628	DE TOMA ROSA	DE TOMA ROSA	76,00000000	67,87183791		143,87183791	30,41666667
1629	SEMERARO VITO	SEMERARO VITO	59,92684353	83,93230236		143,85914589	20,89516129
1630	MARTINO ANNAPIA	MARTINO ANNAPIA	91,56628077	52,27272727		143,83900804	21,94892473
1631	GRAMEGNA MICHELE	GRAMEGNA MICHELE	76,00000000	67,81032765		143,81032765	22,92204301
1632	VERRIELLO LOREDANA	VERRIELLO LOREDANA	76,00000000	67,80114344		143,80114344	28,56720430
1633	MARZO FABIANA	DEMETRA SOCIETA' SEMPLICE AGRICOLA	79,00000000	64,77272727		143,77272727	25,28629032
1634	MARZO MANUELA	DEMETRA SOCIETA' SEMPLICE AGRICOLA	79,00000000	64,77272727		143,77272727	25,28629032
1635	D'ONGHIA GIOVANNI	D'ONGHIA GIOVANNI	76,00000000	67,76810727		143,76810727	26,01612903
1636	LONGANO MARIO	LONGANO MARIO	97,00000000	46,75651193		143,75651193	38,69354839
1637	SOLDANI ALESSANDRO	SOLDANI ALESSANDRO	75,40116855	68,34643160		143,74760015	23,46236559
1638	RUSSO GIUSEPPE	RUSSO GIUSEPPE	76,00000000	67,74627188		143,74627188	34,24731183
1639	MORRONE COSIMO	MORRONE COSIMO	77,00000000	66,73323384		143,73323384	18,42473118
1640	BERNAUDO PASQUALE FRANCESCO	BERNAUDO PASQUALE FRANCESCO	96,00000000	47,72727273		143,72727273	19,44623656
1641	CELESTE GIUSI	CELESTE GIUSI	96,00000000	47,72727273		143,72727273	36,13440860
1642	BUCHICCHIO GIUSEPPE	BUCHICCHIO GIUSEPPE	96,00000000	47,72727272		143,72727272	29,69892470
1643	GORGOGLIONE FILOMENA	GORGOGLIONE FILOMENA	96,00000000	47,72727272		143,72727272	34,04032260
1644	GIACHETTI LUCIANO	GIACHETTI LUCIANO	77,00000000	66,71432399		143,71432399	22,02688172
1645	DE LUME' EMANUELA	DE LUME' EMANUELA	76,00000000	67,71043923		143,71043923	34,86290320

ALLEGATO A alla DAdG 478/2020

PSR PUGLIA 2014 - 2020

PACCHETTO GIOVANI – Bando pubblicato nel BURP n. 87 del 28/07/2016 e ss.mm.ii.

Sottomisura 6.1 Aiuti all'avviamento di imprese per i giovani agricoltori

GRADUATORIA UNICA REGIONALE

			PUNTEGGIO				
POSIZIONE	RICHIEDENTE_PREMIO	DENOMINAZIONE_AZIENDA	SOTTOMISURA_61	OPERAZIONE_41B	SOTTOMISURA_64	TOTALE	ETA_MEDIA
1646	LOSITO CARLO	LOSITO CARLO	72,20807711	71,49471897		143,70279608	25,83333333
1647	DIPALO CARMELA	DIPALO CARMELA	76,00000000	67,68854102		143,68854102	28,87903226
1648	STRIPPOLI ANNA	STRIPPOLI ANNA	72,44902681	71,21208002		143,66110683	18,56989247
1649	VISCONTI SABINO	VISCONTI SABINO	76,00000000	67,64234547		143,64234547	24,76612903
1650	BIANCO MARCO	BIANCO MARCO	72,04398348	71,59090909		143,63489257	21,02150538
1651	DE PADOVA DOMENICO	DE PADOVA DOMENICO	75,02366506	68,59550948		143,61917454	27,30107527
1652	PISICCHIO BENEDETTO	SOCIETA' SEMPLICE AGRICOLA COPPICELLE DEI F.LLI PISICCHIO NICOLA E BENEDETTO	76,13938712	67,46382628		143,60321340	21,70564516
1653	PISICCHIO NICOLA	SOCIETA' SEMPLICE AGRICOLA COPPICELLE DEI F.LLI PISICCHIO NICOLA E BENEDETTO	76,13938712	67,46382628		143,60321340	21,70564516
1654	MASELLI DOMINGA	MASELLI DOMINGA	76,00000000	67,60031659		143,60031659	31,54838710
1655	SCHIAVARELLI PAOLA	SCHIAVARELLI PAOLA	76,00000000	67,59855189		143,59855189	29,26344086
1656	GENTILE ANGELO	GENTILE ANGELO	97,00000000	46,59090909		143,59090909	25,03494624
1657	INZEO SIPONTINA	INZEO SIPONTINA	90,17726849	53,40909091		143,58635940	23,70430108
1658	PASSIDOMO LUIGIA	PASSIDOMO LUIGIA	76,00000000	67,56200943		143,56200943	31,45430110
1659	FRANCO GRAZIA	FRANCO GRAZIA	76,00000000	67,55050505		143,55050505	32,14247310
1660	GIANNINI CHIARA	AZIENDA AGRICOLA FRATELLI GIANNINI SOCIETA' SEMPLICE	74,21366934	69,31818182		143,53185116	21,70026882
1661	GIANNINI MICHELE	AZIENDA AGRICOLA FRATELLI GIANNINI SOCIETA' SEMPLICE	74,21366934	69,31818182		143,53185116	21,70026882
1662	FUSILLO CARMELA	SOCIETA' SEMPLICE AGRICOLA F.LLI FUSILLO DI FUSILLO VITO E FUSILLO CARMELA	76,00000000	67,52628460		143,52628460	21,99327957
1663	FUSILLO VITO	SOCIETA' SEMPLICE AGRICOLA F.LLI FUSILLO DI FUSILLO VITO E FUSILLO CARMELA	76,00000000	67,52628460		143,52628460	21,99327957
1664	CHIRIATTI VANESSA	CHIRIATTI VANESSA	76,00000000	67,52290507		143,52290507	20,61559140
1665	PADUANELLO LEONARDA ANTONIA	LA CIVITELLA SOCIETA SEMPLICE AGRICOLA	90,30341351	53,21784897		143,52126248	39,52822581
1666	SCANZANO EMANUELA	LA CIVITELLA SOCIETA SEMPLICE AGRICOLA	90,30341351	53,21784897		143,52126248	39,52822581
1667	SABINO CARLO	SABINO CARLO	75,26992774	68,21425923		143,48418697	29,39247312
1668	CARAMIA AMBROGIO	AGRICOLA CUTINO DELLA VITA S.R.L. - SOCIETA' AGRICOLA	98,00000000	45,45454545		143,45454545	29,38978495
1669	NESTOLA AURELIO	AZ.AGR. DEI GERMANI NESTOLA AURELIO E NESTOLA ILARIO	78,00000000	65,44020356		143,44020356	33,10215054
1670	NESTOLA ILARIO	AZ.AGR. DEI GERMANI NESTOLA AURELIO E NESTOLA ILARIO	78,00000000	65,44020356		143,44020356	33,10215054
1671	BERLOCO FRANCESCO	GREEN FARM DI BERLOCO FRANCESCO BERLOCO TOMMASO & C. SOCIETA AGRICOLA S.A.S.	77,00000000	66,43476469		143,43476469	21,07526882

PSR PUGLIA 2014 - 2020

ALLEGATO A alla DAdG 478/2020

PACCHETTO GIOVANI – Bando pubblicato nel BURP n. 87 del 28/07/2016 e ss.mm.ii.
Sottomisura 6.1 Aiuti all'avviamento di imprese per i giovani agricoltori
GRADUATORIA UNICA REGIONALE

			PUNTEGGIO				
POSIZIONE	**RICHIEDENTE_PREMIO**	**DENOMINAZIONE_AZIENDA**	**SOTTOMISURA_61**	**OPERAZIONE_41B**	**SOTTOMISURA_64**	**TOTALE**	**ETA_MEDIA**
1672	BERLOCO TOMMASO	GREEN FARM DI BERLOCO FRANCESCO BERLOCO TOMMASO & C. SOCIETA AGRICOLA S.A.S.	77,00000000	66,43476469		143,43476469	21,07526882
1673	LABARTINO FRANCESCO	LABARTINO FRANCESCO	67,18263549	76,25066801		143,43330350	32,76612903
1674	BIANCO ALEXIA	BIANCO ALEXIA	76,00000000	67,42842793		143,42842793	20,56989247
1675	CAROFIGLIO DANIELA	CAROFIGLIO DANIELA	76,00000000	67,41614817		143,41614817	33,54032258
1676	SALUTARI ALESSANDRO	SALUTARI ALESSANDRO	76,00000000	67,40633905		143,40633905	38,42204301
1677	VITI RAFFAELLA	VITI RAFFAELLA	77,00000000	66,39372223		143,39372223	27,02688172
1678	PIGLIONICA MARIA ANTONIA	SOCIETA' AGRICOLA ART&C DI PIGLIONICA MARIA ANTONIA & C. S.A.S.	76,00000000	67,39162100		143,39162100	37,30645161
1679	VECCHIO GIUSEPPE	VECCHIO GIUSEPPE	77,00000000	66,37679600		143,37679600	41,03763441
1680	COSTONE PAOLA	COSTONE PAOLA	63,79515358	79,54545455		143,34060813	38,08064516
1681	MANDURINO ROBERTO	MANDURINO ROBERTO	76,00000000	67,32297345		143,32297345	35,08870968
1682	MISCIA FRANCESCA	MISCIA FRANCESCA	99,00000000	44,31818182		143,31818182	25,93279570
1683	ALESSANDRI' ALESSANDRO	ALESSANDRI' ALESSANDRO	76,00000000	67,31442341		143,31442341	38,31182796
1684	CEA DOMENICACINZIA	CEA DOMENICACINZIA	76,00000000	67,30778435		143,30778435	39,22043011
1685	SAMMARCO RICCARDO MATTIA	SAMMARCO RICCARDO MATTIA	77,00000000	66,28975863		143,28975863	23,44623656
1686	GIORGIO EMILIANA	SOCIETA' AGRICOLA SAN MARTINO DI GIORGIO GIANLUCA & C. S.A.S.	77,00000000	66,28952036		143,28952036	34,94623656
1687	GIORGIO GIANLUCA	SOCIETA' AGRICOLA SAN MARTINO DI GIORGIO GIANLUCA & C. S.A.S.	77,00000000	66,28952036		143,28952036	34,94623656
1688	MAINO ANNUNZIATA	MAINO ANNUNZIATA	76,00000000	67,28891525		143,28891525	39,43279570
1689	GIULIANI CARLO ALBERTO	GIULIANI CARLO ALBERTO	76,00000000	67,28589033		143,28589033	29,20430108
1690	MICCOLIS BARBARA	AZIENDA AGRICOLA MATINE DEI F.LLI MICCOLIS S.S.	76,00000000	67,24799578		143,24799578	31,91129032
1691	MICCOLIS GIANLUCA	AZIENDA AGRICOLA MATINE DEI F.LLI MICCOLIS S.S.	76,00000000	67,24799578		143,24799578	31,91129032
1692	VOLPE GIULIA	SOCIETA AGRICOLA FATUARIA S.A.S. DI GIULIA VOLPE & C.	77,00000000	66,22835467		143,22835467	37,97311828
1693	CANNONE DANIELA	CANNONE DANIELA	74,72856971	68,49874322		143,22731293	35,53225810
1694	SANTORO CATALDO	SANTORO CATALDO	78,00000000	65,21922684		143,21922684	25,75537634
1695	DE RAZZA GIANGIACOMO ANTONIO	DE RAZZA GIANGIACOMO ANTONIO	77,00000000	66,21542180		143,21542180	23,67741935
1696	DIFRANCO ANGELO	AZIENDA AGRICOLA FRATELLI DIFRANCO SOCIETA' SEMPLICE	74,92842416	68,28347233		143,21189649	24,08870968
1697	DIFRANCO ROBERTO	AZIENDA AGRICOLA FRATELLI DIFRANCO SOCIETA' SEMPLICE	74,92842416	68,28347233		143,21189649	24,08870968
1698	DE STRADIS ANDREA	DE STRADIS ANDREA	76,00000000	67,20140094		143,20140094	26,21236560
1699	CARONE VINCENZO	CARONE VINCENZO	79,00000000	64,18712258		143,18712258	19,55107527
1700	RIZZO FLAMINIA	RIZZO FLAMINIA	76,00000000	67,17514455		143,17514455	23,09946237
1701	TOTARO NICOLA	TOTARO NICOLA	97,00000000	46,16873065		143,16873065	19,05376344

ALLEGATO A alla DAdG 478/2020

PSR PUGLIA 2014 - 2020

PACCHETTO GIOVANI – Bando pubblicato nel BURP n. 87 del 28/07/2016 e ss.mm.ii.

Sottomisura 6.1 Aiuti all'avviamento di imprese per i giovani agricoltori

GRADUATORIA UNICA REGIONALE

			PUNTEGGIO				
POSIZIONE	RICHIEDENTE_PREMIO	DENOMINAZIONE_AZIENDA	SOTTOMISURA_61	OPERAZIONE_41B	SOTTOMISURA_64	TOTALE	ETA_MEDIA
1702	CALO' ALESSIO	CALO' ALESSIO	76,00000000	67,15909091		143,15909091	19,45698925
1703	MONDELLI SAVERIO	MONDELLI SAVERIO	75,01765174	68,13541972		143,15307146	19,05107527
1704	GUASTAMACCHIA GIUSEPPE	SOVERO FARMING DI GUASTAMACCHIA GIUSEPPE E PAOLO S.S. AGRICOLA	76,00000000	67,13696304		143,13696304	26,29166667
1705	GUASTAMACCHIA PAOLO	SOVERO FARMING DI GUASTAMACCHIA GIUSEPPE E PAOLO S.S. AGRICOLA	76,00000000	67,13696304		143,13696304	26,29166667
1706	FERRULLI ANNALISA	FERRULLI ANNALISA	77,00000000	66,13132881		143,13132881	20,09408602
1707	SMIRNOVA VIKTORIJA	SMIRNOVA VIKTORIJA	81,21963221	61,90832386		143,12795607	39,11827957
1708	CALITRO GIULIO	CALITRO GIULIO	74,88818856	68,19989393		143,08808249	24,12903226
1709	DEBIASE CINZIA	SOCIETA' AGRICOLA SEMPLICE DEBIASE	78,00000000	65,08541024		143,08541024	23,23252688
1710	DEBIASE LUIGI	SOCIETA' AGRICOLA SEMPLICE DEBIASE	78,00000000	65,08541024		143,08541024	23,23252688
1711	MACRIPO' MICHELE	TERRA MAMA - SOCIETA' AGRICOLA A RESPONSABILITA' LIMITATA	76,00000000	67,06917762		143,06917762	33,34408600
1712	MASTROGIOVANNI GIOVANNI	MASTROGIOVANNI GIOVANNI	76,00000000	67,06887163		143,06887163	37,77419350
1713	LAFORGIA NICOLO'	AZIENDA AGR. BIOAGRIPUGLIA S.S.	73,41679167	69,63517714		143,05196881	19,98655914
1714	LAFORGIA PIERDONATO	AZIENDA AGR. BIOAGRIPUGLIA S.S.	73,41679167	69,63517714		143,05196881	19,98655914
1715	CANTORE VITO ANTONIO	CANTORE VITO ANTONIO	76,00000000	67,04545455		143,04545455	19,51612903
1716	DI CORATO JOICE MARIA	SOCIETA' AGRICOLA LA GIOIA DI JOICE MARIA E YASMIN KETTY DI CORATO SOCIETA' SEMPLICE	76,00000000	67,04545455		143,04545455	19,52419355
1717	DI CORATO YASMIN KETTY	SOCIETA' AGRICOLA LA GIOIA DI JOICE MARIA E YASMIN KETTY DI CORATO SOCIETA' SEMPLICE	76,00000000	67,04545455		143,04545455	19,52419355
1718	ZECCA GIORGIO	ZECCA GIORGIO	76,00000000	67,04545455		143,04545455	19,54838710
1719	PETRERA FRANCESCO	PETRERA FRANCESCO	76,00000000	67,04545455		143,04545455	19,90322581
1720	DONVITO DOMENICO	SOCIETA' AGRICOLA F.LLI DONVITO S.S.	76,00000000	67,04545455		143,04545455	20,53225806
1721	DONVITO LUCREZIA	SOCIETA' AGRICOLA F.LLI DONVITO S.S.	76,00000000	67,04545455		143,04545455	20,53225806
1722	SPADA VITO	SPADA VITO	76,00000000	67,04545455		143,04545455	20,53225806
1723	PERRONE FRANCESCO	PERRONE FRANCESCO	76,00000000	67,04545455		143,04545455	20,53225806
1724	CANTORE LEONARDO	SOCIETA' AGRICOLA SOL SUD SOC.SEMPLICE	76,00000000	67,04545455		143,04545455	20,83333333
1725	CANTORE MONICA	SOCIETA' AGRICOLA SOL SUD SOC.SEMPLICE	76,00000000	67,04545455		143,04545455	20,83333333
1726	RUSSO DONATELLA	S.S. AGRICOLA RUSSO	76,00000000	67,04545455		143,04545455	23,06854839
1727	RUSSO ELISABETTA	S.S. AGRICOLA RUSSO	76,00000000	67,04545455		143,04545455	23,06854839
1728	GIANNICO CARLO	GIANNICO CARLO	76,00000000	67,04545455		143,04545455	25,17473118
1729	PLANTAMURA ROCCO	PLANTAMURA ROCCO	76,00000000	67,04545455		143,04545455	26,43279570
1730	LAVARRA ANTONELLA	LAVARRA ANTONELLA	76,00000000	67,04545455		143,04545455	26,47311828
1731	FUSILLO VITO	FUSILLO VITO	76,00000000	67,04545455		143,04545455	26,62365591
1732	FIONDA FEDERICO	FIONDA FEDERICO	76,00000000	67,04545455		143,04545455	29,94086022

ALLEGATO A alla DAdG 478/2020

PSR PUGLIA 2014 - 2020

PACCHETTO GIOVANI – Bando pubblicato nel BURP n. 87 del 28/07/2016 e ss.mm.ii.

Sottomisura 6.1 Aiuti all'avviamento di imprese per i giovani agricoltori

GRADUATORIA UNICA REGIONALE

			PUNTEGGIO				
POSIZIONE	RICHIEDENTE_PREMIO	DENOMINAZIONE_AZIENDA	SOTTOMISURA_61	OPERAZIONE_41B	SOTTOMISURA_64	TOTALE	ETA_MEDIA
1733	NARDELLI MARIA FRANCESCA	SOCIETA' AGRICOLA ZIO PEPPE S.S.	76,00000000	67,04545455		143,04545455	32,83467742
1734	PUGLIESE GIUSEPPE	SOCIETA' AGRICOLA ZIO PEPPE S.S.	76,00000000	67,04545455		143,04545455	32,83467742
1735	PETRUZZI GIOVANNI	PETRUZZI GIOVANNI	76,00000000	67,04545455		143,04545455	33,03763441
1736	LELLA ANGELO RAFFAELE	LELLA ANGELO RAFFAELE	76,00000000	67,04545455		143,04545455	34,10483871
1737	GIANDOMENICO DORIANA	GIANDOMENICO DORIANA	76,00000000	67,04545455		143,04545455	34,22311828
1738	LASARACINA VITO	LASARACINA VITO	76,00000000	67,04545455		143,04545455	35,65860215
1739	ALTAMURA LUIGI	ALTAMURA LUIGI	76,00000000	67,04545455		143,04545455	36,59408602
1740	CIARDO JESSICA	CIARDO JESSICA	76,00000000	67,04545455		143,04545455	37,54032258
1741	RINI ISABELLA	RINI ISABELLA	76,00000000	67,04545455		143,04545455	38,80107527
1742	MINGOLLA DOMENICO	MINGOLLA DOMENICO	76,00000000	67,04545455		143,04545455	40,55107527
1743	PETRACCA ALESSANDRO	"SOCIETA' AGRICOLA " LE FRASCHE " DEI F.LLI ALESSANDRO E MARIA ROSARIA PETRACCA S.S."	76,00000000	67,04545454		143,04545454	19,71505380
1744	PETRACCA MARIA ROSARIA	"SOCIETA' AGRICOLA " LE FRASCHE " DEI F.LLI ALESSANDRO E MARIA ROSARIA PETRACCA S.S."	76,00000000	67,04545454		143,04545454	19,71505380
1745	DE MARINIS DE MARINIS PASQUA	DE MARINIS DE MARINIS PASQUA	76,00000000	67,04545454		143,04545454	30,18010750
1746	TINELLA VINCENZO	TINELLA VINCENZO	79,00000000	64,04380591		143,04380591	29,53763440
1747	SCHITO FEDERICO	FRATELLI SCHITO S.S. SOCIETA' AGRICOLA	78,00000000	65,00000000		143,00000000	19,69623656
1748	SCHITO PAOLO	FRATELLI SCHITO S.S. SOCIETA' AGRICOLA	78,00000000	65,00000000		143,00000000	19,69623656
1749	AURICCHIO LUCA	AURICCHIO LUCA	78,00000000	65,00000000		143,00000000	23,37096774
1750	PASTORE ADELAIDE	PASTORE ADELAIDE	76,00000000	67,00000000		143,00000000	25,97311828
1751	PAVONE GIOVANNI	PAVONE GIOVANNI	52,00000000	91,00000000		143,00000000	28,22311828
1752	DESANTIS FRANCESCO	DESANTIS FRANCESCO	77,00000000	65,90909091		142,90909091	19,93010753
1753	MOTOLESE MARIA ELISABETTA	MOTOLESE MARIA ELISABETTA	77,00000000	65,90909091		142,90909091	19,93817204
1754	CURCI ANTONIO	CURCI ANTONIO	77,00000000	65,90909091		142,90909091	20,12903226
1755	PINNETTA DIEGO	PINNETTA DIEGO	77,00000000	65,90909091		142,90909091	21,02956989
1756	BONSEGNA FRANCESCO	BONSEGNA FRANCESCO	77,00000000	65,90909091		142,90909091	21,08870968
1757	DALENA PIETRO	CANTINE DALENA S.R.L. SOCIETA' AGRICOLA	77,00000000	65,90909091		142,90909091	22,19623656
1758	MARANO ANNA	S.A.R.S. SOCIETA' AGRICOLA SEMPLICE DI MARANO ROSA E MARANO ANNA	77,00000000	65,90909091		142,90909091	23,29032258
1759	MARANO ROSA	S.A.R.S. SOCIETA' AGRICOLA SEMPLICE DI MARANO ROSA E MARANO ANNA	77,00000000	65,90909091		142,90909091	23,29032258
1760	DIARRA MAMADOU	Az.Agr.Don Franco soc.sempl	77,00000000	65,90909091		142,90909091	25,20609319
1761	MINTH OUSMAN	Az.Agr.Don Franco soc.sempl	77,00000000	65,90909091		142,90909091	25,20609319
1762	TRAORE FOUSSYNI	Az.Agr.Don Franco soc.sempl	77,00000000	65,90909091		142,90909091	25,20609319

ALLEGATO A alla DAdG 478/2020

PSR PUGLIA 2014 - 2020

PACCHETTO GIOVANI – Bando pubblicato nel BURP n. 87 del 28/07/2016 e ss.mm.ii.

Sottomisura 6.1 Aiuti all'avviamento di imprese per i giovani agricoltori

GRADUATORIA UNICA REGIONALE

			PUNTEGGIO				
POSIZIONE	RICHIEDENTE_PREMIO	DENOMINAZIONE_AZIENDA	SOTTOMISURA_61	OPERAZIONE_41B	SOTTOMISURA_64	TOTALE	ETA_MEDIA
1763	CUPERTINO ANNALISA	CUPERTINO ANNALISA	77,00000000	65,90909091		142,90909091	25,79569892
1764	MANCO CHIARA	MANCO CHIARA	77,00000000	65,90909091		142,90909091	30,09408602
1765	CALOGIURI MARCO	SOCIETA' AGRICOLA CALOGIURI SOCIETA' SEMPLICE	77,00000000	65,90909091		142,90909091	30,22715054
1766	CALOGIURI ROBERTO	SOCIETA' AGRICOLA CALOGIURI SOCIETA' SEMPLICE	77,00000000	65,90909091		142,90909091	30,22715054
1767	RIA CARMINE	RIA CARMINE	77,00000000	65,90909091		142,90909091	31,30107527
1768	INTROCASO LUCIANA	INTROCASO LUCIANA	77,00000000	65,90909091		142,90909091	32,69623656
1769	PICHIERRI PAOLA	PICHIERRI PAOLA	77,00000000	65,90909091		142,90909091	33,06989247
1770	LONGO MARIELISA	LONGO MARIELISA	77,00000000	65,90909091		142,90909091	33,71236559
1771	CERVELLERA DANIELE DOMENICO	CERVELLERA DANIELE DOMENICO	77,00000000	65,90909091		142,90909091	37,59408602
1772	DI MURO MASSIMO	DI MURO MASSIMO	77,00000000	65,90909091		142,90909091	39,00000000
1773	DEBERNARDIS PASQUALE	DEBERNARDIS PASQUALE	77,00000000	65,90909090		142,90909090	21,23387100
1774	LOIOTINE PASQUA	LOIOTINE PASQUA	77,00000000	65,90909090		142,90909090	24,24462370
1775	MARZULLO GIOVANNI	MARZULLO GIOVANNI	77,00000000	65,90909090		142,90909090	26,56720430
1776	GRECO ANTONELLA	GRECO ANTONELLA	77,00000000	65,90909089		142,90909089	26,52419350
1777	CALIA ANNA	L'APE DI FILLIDE SOCIETA' SEMPLICE AGRICOLA	77,00000000	65,90908970		142,90908970	34,50806452
1778	CALIA LORENZA	L'APE DI FILLIDE SOCIETA' SEMPLICE AGRICOLA	77,00000000	65,90908970		142,90908970	34,50806452
1779	CALIA PAOLO ANTONIO	L'APE DI FILLIDE SOCIETA' SEMPLICE AGRICOLA	77,00000000	65,90908970		142,90908970	34,50806452
1780	PICHIERRI ANNALISA	PICHIERRI ANNALISA	76,00000000	66,89232753		142,89232753	24,50268817
1781	BASILE ROSANNA	BASILE ROSANNA	75,83980872	67,04545454		142,88526326	33,91129030
1782	D'ELIA GIANDOMENICO BENEDET	D'ELIA GIANDOMENICO BENEDET	76,00000000	66,87535084		142,87535084	39,75268817
1783	CAPITANIO MICHELE	CAPITANIO MICHELE	51,00000000	91,85740791		142,85740791	22,15591398
1784	MORETTI ANTONELLA	MORETTI ANTONELLA	78,00000000	64,84512311		142,84512311	19,54838710
1785	FORNELLI CIRO	SOCIETA AGRICOLA AGRIFORNELLI S.S.	74,34909682	68,47133666		142,82043348	36,65591398
1786	FORNELLI NICOLA	SOCIETA AGRICOLA AGRIFORNELLI S.S.	74,34909682	68,47133666		142,82043348	36,65591398
1787	ROSATO SERENA	ROSATO SERENA	76,00000000	66,78851985		142,78851985	21,31182800
1788	MERRA ALESSANDRO	MERRA ALESSANDRO	65,02426064	77,71640010		142,74066074	26,78494624
1789	DONNALOIA MICHELE	AZIENDA AGRICOLA LA CORDARA SOCIETA' SEMPLICE AGRICOLA	78,00000000	64,73808205		142,73808205	27,22580645
1790	DONNALOIA TORUCCIO	AZIENDA AGRICOLA LA CORDARA SOCIETA' SEMPLICE AGRICOLA	78,00000000	64,73808205		142,73808205	27,22580645
1791	D'APOLITO ELVIANA ANTONIA	D'APOLITO ELVIANA ANTONIA	96,00000000	46,71921099		142,71921099	25,01612900
1792	SIMONETTI-NUZZACO VALENTINA IMMACOLATA	SIMONETTI-NUZZACO VALENTINA IMMACOLATA	77,00000000	65,66269468		142,66269468	24,20967742
1793	BOCCUZZI ANGELAMARIA	SOCIETA' AGRICOLA BOCCUZZI S.S.	52,00000000	90,66182170		142,66182170	37,25537634

ALLEGATO A alla DAdG 478/2020

PSR PUGLIA 2014 - 2020

PACCHETTO GIOVANI – Bando pubblicato nel BURP n. 87 del 28/07/2016 e ss.mm.ii.

Sottomisura 6.1 Aiuti all'avviamento di imprese per i giovani agricoltori

GRADUATORIA UNICA REGIONALE

			PUNTEGGIO				
POSIZIONE	RICHIEDENTE_PREMIO	DENOMINAZIONE_AZIENDA	SOTTOMISURA_61	OPERAZIONE_41B	SOTTOMISURA_64	TOTALE	ETA_MEDIA
1794	BOCCUZZI NICOLA	SOCIETA' AGRICOLA BOCCUZZI S.S.	52,00000000	90,66182170		142,66182170	37,25537634
1795	CARBOTTI ROCCO	CARBOTTI ROCCO	74,47259613	68,18181818		142,65441431	32,00000000
1796	LOCOROTONDO ANNUNZIATA	LOCOROTONDO ANNUNZIATA	79,00000000	63,63636364		142,63636364	24,18817204
1797	INTINI ANTONIO	INTINI ANTONIO	79,00000000	63,63636364		142,63636364	24,46774194
1798	COLIA VALERIA	COLIA VALERIA	70,21115865	72,42452959		142,63568824	29,51075269
1799	BRUNO MARIA	AZIENDA AGRICOLA F.LLI BRUNO MAURIZIO E MARIA SOCIETA' SEMPLICE	71,67217213	70,93855691		142,61072904	25,78360215
1800	BRUNO MAURIZIO	AZIENDA AGRICOLA F.LLI BRUNO MAURIZIO E MARIA SOCIETA' SEMPLICE	71,67217213	70,93855691		142,61072904	25,78360215
1801	SPORTELLI GIOVANNI	SPORTELLI GIOVANNI	78,56412784	64,03848406		142,60261190	28,84139785
1802	CELESTE RAFFAELE	CELESTE RAFFAELE	96,00000000	46,59090909		142,59090909	33,55376344
1803	AVELLA MARIALAURA	AVELLA MARIALAURA	76,00000000	66,57629500		142,57629500	27,01075269
1804	MAGGI ILENIA	MAGGI ILENIA	79,00000000	63,56082842		142,56082842	31,26075269
1805	MANGIONE MICHELE	MANGIONE MICHELE	70,94047050	71,59090909		142,53137959	21,18548387
1806	CAPOZZO MARIA	CAPOZZO MARIA	77,00000000	65,51183950		142,51183950	28,17204301
1807	LOMURNO ANGELANTONIO	LOMURNO ANGELANTONIO	76,00000000	66,51136364		142,51136364	40,39247312
1808	GATTI RAFFAELLA	AZIENDA AGRICOLA G & R DI GIUSEPPE J PETRERA E RAFFAELLA GATTI SOC. SEMPLICE	77,00000000	65,50441775		142,50441775	23,36693548
1809	PETRERA GIUSEPPE JUNIOR	AZIENDA AGRICOLA G & R DI GIUSEPPE J PETRERA E RAFFAELLA GATTI SOC. SEMPLICE	77,00000000	65,50441775		142,50441775	23,36693548
1810	RIPA CLARA	RIPA CLARA	80,00000000	62,50000000		142,50000000	20,12365591
1811	CASSONE PAOLO	CASSONE PAOLO	76,00000000	66,48348039		142,48348039	27,77688172
1812	CARUSO GIUSEPPE FRANCESCO	CARUSO GIUSEPPE FRANCESCO	71,45784232	71,00000000		142,45784232	32,21505376
1813	RUSSO SOFIA	RUSSO SOFIA	78,00000000	64,44686843		142,44686843	20,76612903
1814	SCHIAVARELLI GIUSEPPE	SOCIETA' AGRICOLA CEREAGRICOLA SCH DI PASQUALE E GIUSEPPE SC	76,00000000	66,43219625		142,43219625	23,18010753
1815	SCHIAVARELLI PASQUALE	SOCIETA' AGRICOLA CEREAGRICOLA SCH DI PASQUALE E GIUSEPPE SC	76,00000000	66,43219625		142,43219625	23,18010753
1816	ZECCA FEDERICA	TENUTA CAVALIERI SOCIETA' AGRICOLA DI FEDERICA, VALENTINA MARIA E FRANCESCA ZECCA -SOCIETA' SEMPLICE	80,00000000	62,41768559		142,41768559	20,98387097
1817	ZECCA FRANCESCA	TENUTA CAVALIERI SOCIETA' AGRICOLA DI FEDERICA, VALENTINA MARIA E FRANCESCA ZECCA -SOCIETA' SEMPLICE	80,00000000	62,41768559		142,41768559	20,98387097
1818	ZECCA VALENTINA MARIA	TENUTA CAVALIERI SOCIETA' AGRICOLA DI FEDERICA, VALENTINA MARIA E FRANCESCA ZECCA -SOCIETA' SEMPLICE	80,00000000	62,41768559		142,41768559	20,98387097
1819	SACCHETTI MICHELANGELO	SACCHETTI MICHELANGELO	74,18130635	68,18181818		142,36312453	24,27419355

PSR PUGLIA 2014 - 2020

PACCHETTO GIOVANI – Bando pubblicato nel BURP n. 87 del 28/07/2016 e ss.mm.ii.

Sottomisura 6.1 Aiuti all'avviamento di imprese per i giovani agricoltori

GRADUATORIA UNICA REGIONALE

			PUNTEGGIO				
POSIZIONE	**RICHIEDENTE_PREMIO**	**DENOMINAZIONE_AZIENDA**	**SOTTOMISURA_61**	**OPERAZIONE_41B**	**SOTTOMISURA_64**	**TOTALE**	**ETA_MEDIA**
1820	TURCO ANGELICA	SOCIETA' AGRICOLA TURCO MADEINPUGLIA S.S.	98,00000000	44,31818182		142,31818182	24,83870968
1821	TURCO NUNZIA VALENTINA	SOCIETA' AGRICOLA TURCO MADEINPUGLIA S.S.	98,00000000	44,31818182		142,31818182	24,83870968
1822	PALADINI ALESSIO	PALADINI ALESSIO	77,00000000	65,31025155		142,31025155	31,91935484
1823	IANNE FRANCESCO	IANNE FRANCESCO	78,00000000	64,28621458		142,28621458	25,83333330
1824	SCHETTINI ANTONIO	MADELEINE GREEN HOUSE S.S.	76,00000000	66,21396688		142,21396688	30,64516129
1825	SCHETTINI FRANCESCO	MADELEINE GREEN HOUSE S.S.	76,00000000	66,21396688		142,21396688	30,64516129
1826	CESARIA CHRISTIAN	SOCIETA' AGRICOLA LA VITE DI CESARIA CHRISTIAN & F.LLI S.A.S.	79,00000000	63,19459936		142,19459936	30,82258065
1827	CEDOLA LEONARDO	CEDOLA LEONARDO	75,01654473	67,16018503		142,17672976	32,69086022
1828	LILLI MARIO	LILLI MARIO	76,00000000	66,17543859		142,17543859	22,88978495
1829	DICECCA ANGELA	SOCIETA' AGRICOLA F.LLI DICECCA S.S.	77,00000000	65,15353343		142,15353343	22,20430108
1830	DICECCA ERASMO	SOCIETA' AGRICOLA F.LLI DICECCA S.S.	77,00000000	65,15353343		142,15353343	22,20430108
1831	DI NOYA PAOLA	DI NOYA PAOLA	77,00000000	65,14601273		142,14601273	34,01612903
1832	NARDELLA MICHELE	VLP SOCIETA' AGRICOLA A RESPONSABILITA' LIMITATA	66,00000000	76,13636364		142,13636364	25,47311828
1833	D'APRILE GIACOMO GABRIELE	AZIENDA AGRICOLA DEI FRATELLI D'APRILE GIACOMO E PASQUALE S.S.	76,00000000	66,11241773		142,11241773	20,03494624
1834	D'APRILE PASQUALE	AZIENDA AGRICOLA DEI FRATELLI D'APRILE GIACOMO E PASQUALE S.S.	76,00000000	66,11241773		142,11241773	20,03494624
1835	PEPE ANNUNZIATA	SOCIETA' AGRICOLA IL MANDORLO DI PEPE A. & MARVULLI G. S.S.	69,88802471	72,22428384		142,11230855	35,44892473
1836	D'ONGHIA GIUSEPPE	D'ONGHIA GIUSEPPE	76,00000000	66,09584706		142,09584706	25,61290323
1837	FLORIO MICHELANGELO	FLORIO MICHELANGELO	71,19885311	70,88390690		142,08276001	18,86827957
1838	D'ONGHIA ANDRES FELIPE	D'ONGHIA ANDRES FELIPE	76,00000000	66,07169690		142,07169690	19,72849462
1839	MASTROSERIO MARIA ANTONIETTA	MASTROSERIO MARIA ANTONIETTA	76,00000000	66,05726499		142,05726499	33,75000000
1840	BERLOCO PAOLO	BERLOCO PAOLO	76,00000000	66,05707643		142,05707643	39,56720430
1841	FILO SCHIAVONI FRANCESCO	FILO SCHIAVONI FRANCESCO	79,00000000	63,05662964		142,05662964	35,00268817
1842	CALIANDRO STEFANIA	SOCIETA' AGRICOLA MASSERIA DON LUCA GRANDE S.S.	76,00000000	66,05477856		142,05477856	28,81451613
1843	SCIALPI CARMELA	SOCIETA' AGRICOLA MASSERIA DON LUCA GRANDE S.S.	76,00000000	66,05477856		142,05477856	28,81451613
1844	DI PALMA ANTONIO	DI PALMA ANTONIO	73,85245701	68,18181818		142,03427519	38,43010753
1845	GARGANO EMANUELE	GARGANO EMANUELE	69,48892587	72,53865594		142,02758181	34,64516129
1846	COLATORTI NICOLA	COLATORTI NICOLA	76,00000000	66,00000000		142,00000000	19,95698925
1847	PALADINI MATTEO	PALADINI MATTEO	51,00000000	91,00000000		142,00000000	21,55376344
1848	OTTOMANO VITOANDREA	OTTOMANO VITOANDREA	76,00000000	66,00000000		142,00000000	24,25268817
1849	TEMPESTA FRANCESCO	TEMPESTA FRANCESCO	79,00000000	63,00000000		142,00000000	27,01881720
1850	CANTATORE IDA	CANTATORE VIVAI SOCIETA' AGRICOLA S.S.	78,00000000	64,00000000		142,00000000	28,25537634

ALLEGATO A alla DAdG 478/2020

PSR PUGLIA 2014 - 2020

PACCHETTO GIOVANI – Bando pubblicato nel BURP n. 87 del 28/07/2016 e ss.mm.ii.

Sottomisura 6.1 Aiuti all'avviamento di imprese per i giovani agricoltori

GRADUATORIA UNICA REGIONALE

			PUNTEGGIO				
POSIZIONE	RICHIEDENTE_PREMIO	DENOMINAZIONE_AZIENDA	SOTTOMISURA_61	OPERAZIONE_41B	SOTTOMISURA_64	TOTALE	ETA_MEDIA
1851	CANTATORE MICHELE	CANTATORE VIVAI SOCIETA' AGRICOLA S.S.	78,00000000	64,00000000		142,00000000	28,25537634
1852	ANTONUCCI FRANCESCA	ANTONUCCI FRANCESCA	76,00000000	66,00000000		142,00000000	34,68010753
1853	MASI GIUSEPPE	MASI GIUSEPPE	76,00000000	66,00000000		142,00000000	36,41666667
1854	GIUNGATO EMILIA	GIUNGATO EMILIA	76,00000000	66,00000000		142,00000000	41,04569892
1855	ROLLO GLORIA	"AZIENDA AGRICOLA ROLLO" SOCIETA' AGRICOLA DI ROLLO GLORIA & C. SAS	78,00000000	63,94672825		141,94672825	38,16935484
1856	DISANTO VALENTINA	DISANTO VALENTINA	76,00000000	65,90909091		141,90909091	19,73118280
1857	ROSELLI GAETANO	ROSELLI GAETANO	51,00000000	90,90909091		141,90909091	20,77688172
1858	SQUICCIARINI ANTONIO	SQUICCIARINI ANTONIO	76,00000000	65,90909091		141,90909091	21,52419355
1859	D'APRILE MASSIMO	D'APRILE MASSIMO	76,00000000	65,90909091		141,90909091	21,69892473
1860	MARVULLI ANDREA	MARVULLI ANDREA	76,00000000	65,90909091		141,90909091	22,94354839
1861	DILEO MARIA	AZIENDA AGRICOLA VI.MA. SOCIETA SEMPLICE	76,00000000	65,90909091		141,90909091	25,28763441
1862	PANARELLI FRANCESCO	PANARELLI FRANCESCO	76,00000000	65,90909091		141,90909091	30,57526882
1863	CICIRIELLO FEDERICA	CICIRIELLO FEDERICA	51,00000000	90,90909091		141,90909091	30,96236559
1864	LORUSSO LUIGI	AGRILOR SOCIETA' AGRICOLA DI LORUSSO LUIGI & C. SAS	76,00000000	65,90909091		141,90909091	32,07795699
1865	CARLUCCI PAOLA MARIA	CARLUCCI PAOLA MARIA	76,00000000	65,90909091		141,90909091	34,21774194
1866	MINGIANO GINO	MINGIANO GINO	76,00000000	65,90909091		141,90909091	37,63440860
1867	BALICE MARCO	BALICE MARCO	78,00000000	63,87240739		141,87240739	34,11559140
1868	FRATELLO PAOLO	NOTARI S.R.L. SOCIETA' AGRICOLA	76,00000000	65,87123365		141,87123365	37,66666670
1869	BECCI FRANCESCO	BECCI FRANCESCO	76,00000000	65,86556140		141,86556140	19,48655914
1870	MASTRODONATO RICCARDO	MASTRODONATO RICCARDO	70,87242728	70,99296525		141,86539253	18,16935484
1871	ALLEGRO VITO	ALLEGRO VITO	66,45329898	75,40299407		141,85629305	19,18548387
1872	CROVELLA MARCO	CROVELLA MARCO	76,00000000	65,81914667		141,81914667	31,89784946
1873	PORFIDO ANGELO	SOCIETA' AGRICOLA FRATELLI PORFIDO S.S.	77,00000000	64,80228532		141,80228532	20,68279570
1874	PORFIDO GIUSEPPE	SOCIETA' AGRICOLA FRATELLI PORFIDO S.S.	77,00000000	64,80228532		141,80228532	20,68279570
1875	VULPIO MICHELE	VULPIO MICHELE	77,00000000	64,79652842		141,79652842	29,03494624
1876	TREDICI FRANCESCA	TREDICI FRANCESCA	78,00000000	63,79180573		141,79180573	19,81989247
1877	RECCHIA LORENZO	MASSERIA LAMATENERA SOCIETA' AGRICOLA SEMPLICE	77,00000000	64,77272727		141,77272727	22,65994624
1878	RECCHIA VITO	MASSERIA LAMATENERA SOCIETA' AGRICOLA SEMPLICE	77,00000000	64,77272727		141,77272727	22,65994624
1879	GIGANTE MARINA	GIGANTE MARINA	77,00000000	64,77272727		141,77272727	33,24193548
1880	DONCHIA VITO	SOCIETA' AGRICOLA POZZO CARUCCIO PICCOLO S.S.	77,00000000	64,77272727		141,77272727	36,50179211
1881	GRASSI GIOVANNI	SOCIETA' AGRICOLA POZZO CARUCCIO PICCOLO S.S.	77,00000000	64,77272727		141,77272727	36,50179211

PSR PUGLIA 2014 - 2020

PACCHETTO GIOVANI – Bando pubblicato nel BURP n. 87 del 28/07/2016 e ss.mm.ii.

Sottomisura 6.1 Aiuti all'avviamento di imprese per i giovani agricoltori

GRADUATORIA UNICA REGIONALE

			PUNTEGGIO				
POSIZIONE	**RICHIEDENTE_PREMIO**	**DENOMINAZIONE_AZIENDA**	**SOTTOMISURA_61**	**OPERAZIONE_41B**	**SOTTOMISURA_64**	**TOTALE**	**ETA_MEDIA**
1882	GRASSI NUNZIA	SOCIETA' AGRICOLA POZZO CARUCCIO PICCOLO S.S.	77,00000000	64,77272727		141,77272727	36,50179211
1883	PICHICHERO GIUSEPPE	PICHICHERO GIUSEPPE	77,00000000	64,77272727		141,77272727	40,96505376
1884	ZITO GIUSEPPE	ZITO GIUSEPPE	73,58987524	68,18181818		141,77169342	24,88978495
1885	MELE MATTEO	MELE MATTEO	76,00000000	65,74461728		141,74461728	30,25806452
1886	TURCO ANTONIO	TURCO ANTONIO	76,00000000	65,69683641		141,69683641	29,72311828
1887	CONGEDO DANIELA	AZIENDA AGRICOLA LU MONACU S.S.	76,00000000	65,68949163		141,68949163	30,12231183
1888	CONGEDO PAOLO	AZIENDA AGRICOLA LU MONACU S.S.	76,00000000	65,68949163		141,68949163	30,12231183
1889	RUBERTIS FRANCESCO	RUBERTIS FRANCESCO	76,00000000	65,64714603		141,64714603	24,88978495
1890	MAGGIALETTI CHIARA	SOCIETA' AGRICOLA PLANTAMURA S.R.L.S.	78,00000000	63,63636364		141,63636364	19,07526882
1891	ZULLO RAFFAELE	ESOCIETA' AGRICOLA TENUTA VIGLIONE SRL	78,00000000	63,63636364		141,63636364	21,15322581
1892	SARDONE NICOLA	SARDONE NICOLA	78,00000000	63,63636364		141,63636364	24,01344086
1893	FRASSANITO SARA	FRASSANITO SARA	78,00000000	63,63636364		141,63636364	30,78763441
1894	LEUCI ANDREA	LEUCI ANDREA	78,00000000	63,63636364		141,63636364	32,33870968
1895	DE BONIS NICOLA	DE BONIS NICOLA	78,00000000	63,63636363		141,63636363	21,19354840
1896	BARATTO ROBERTO	SOCIETA AGRICOLA AGRICULT SOCIETA SEMPLICE	78,00000000	63,63636363		141,63636363	34,45161290
1897	CAPORUSSO ANNALISA	SOCIETA AGRICOLA AGRICULT SOCIETA SEMPLICE	78,00000000	63,63636363		141,63636363	34,45161290
1898	SARACINO ANGELO	SOCIETA' AGRICOLA ANGELO SARACINO S.R.L. UNIPERSONALE	78,00000000	63,63636362		141,63636362	21,94623660
1899	ROMANO MARIAVITTORIA ILARIA	ROMANO MARIAVITTORIA ILARIA	78,00000000	63,63636362		141,63636362	26,63709680
1900	AMENDOLARA CAMIL	AGRIAMENDOLARA SOCIETA' SEMPLICE AGRICOLA	77,00000000	64,62599901		141,62599901	23,63172043
1901	AMENDOLARA GENNARO	AGRIAMENDOLARA SOCIETA' SEMPLICE AGRICOLA	77,00000000	64,62599901		141,62599901	23,63172043
1902	NITTI MICHELANGELO	NITTI MICHELANGELO	76,00000000	65,61773472		141,61773472	21,32795699
1903	MEZZANOTTE MICHELANTONIO	MEZZANOTTE MICHELANTONIO	91,55665343	50,00000000		141,55665343	34,26612903
1904	DIMATTIA GIULIANO	DIMATTIA GIULIANO	76,00000000	65,54654097		141,54654097	34,17741935
1905	IUSO GIUSEPPE	IUSO GIUSEPPE	85,85544026	55,68181818		141,53725844	32,58602151
1906	COPPA CHIARA	COPPA CHIARA	76,00000000	65,52097866		141,52097866	39,69623656
1907	CAPUTO DOROTEA	CAPUTO DOROTEA	76,00000000	65,50644644		141,50644644	35,43817204
1908	LOMBARDI FRANCESCO	F.LLI LOMBARDI S.S. SOCIETA' AGRICOLA	99,00000000	42,50371597		141,50371597	29,86827957
1909	LOMBARDI ROSA	F.LLI LOMBARDI S.S. SOCIETA' AGRICOLA	99,00000000	42,50371597		141,50371597	29,86827957
1910	SIBILLA MIRELLA	SIBILLA MIRELLA	79,00000000	62,50000000		141,50000000	36,00537634
1911	PIRO ANTONIO	PIRO ANTONIO	76,00000000	65,49586777		141,49586777	35,02956989

PSR PUGLIA 2014 - 2020

ALLEGATO A alla DAdG 478/2020

PACCHETTO GIOVANI – Bando pubblicato nel BURP n. 87 del 28/07/2016 e ss.mm.ii.
Sottomisura 6.1 Aiuti all'avviamento di imprese per i giovani agricoltori
GRADUATORIA UNICA REGIONALE

			PUNTEGGIO				
POSIZIONE	RICHIEDENTE_PREMIO	DENOMINAZIONE_AZIENDA	SOTTOMISURA_61	OPERAZIONE_41B	SOTTOMISURA_64	TOTALE	ETA_MEDIA
1912	SBLANO CARMELA	SBLANO CARMELA	72,49514883	69,00000000		141,49514883	24,12903226
1913	FINO MIRIANA	FINO MIRIANA	79,00000000	62,48932464		141,48932464	23,59677419
1914	URBANO ANTONIO	URBANO ANTONIO	73,27989640	68,18181818		141,46171458	37,78225806
1915	PICCOLO VINCENZO	PICCOLO VINCENZO	96,00000000	45,45454545		141,45454545	29,36290323
1916	SCALA NICOLAMARIA	SCALA NICOLAMARIA	96,00000000	45,45454545		141,45454545	37,11827957
1917	SERRILLI ANTONIA	SERRILLI ANTONIA	96,00000000	45,45454545		141,45454545	38,67473118
1918	NETTI STEFANO	NETTI STEFANO	76,00000000	65,45074484		141,45074484	26,65053763
1919	GRANDE FRANCESCO	GRANDE FRANCESCO	66,73218125	74,70479437		141,43697562	28,05645161
1920	DELLA LUNA MATTEO	DELLA LUNA MATTEO	77,00000000	64,36371852		141,36371852	20,87903226
1921	DISANTO VITO LORENZO	DISANTO VITO LORENZO	76,00000000	65,33623695		141,33623695	23,31989250
1922	PONTRELLI SALVATORE	PONTRELLI SALVATORE	76,00000000	65,31778541		141,31778541	38,80107527
1923	LAGIOIA LUIGI	LUTERVIN SOCIETA' SEMPLICE AGRICOLA	69,27270117	72,02542313		141,29812430	29,54435484
1924	ZATTERA TERESA	LUTERVIN SOCIETA' SEMPLICE AGRICOLA	69,27270117	72,02542313		141,29812430	29,54435484
1925	SEMERARO FABRIZIO	SEMERARO FABRIZIO	76,00000000	65,29637222		141,29637222	22,59946237
1926	DINOI PAOLO ENZO	DINOI PAOLO ENZO	76,00000000	65,29534149		141,29534149	24,16935484
1927	RE FRANCESCO	RE FRANCESCO	78,00000000	63,29170300		141,29170300	23,46236559
1928	GRECO MICHELA	GRECO MICHELA	76,00000000	65,28422245		141,28422245	35,13172043
1929	RIZZELLO MARGARET	RIZZELLO MARGARET	78,00000000	63,28398564		141,28398564	34,07795699
1930	INCHINGOLO ANTONIA	INCHINGOLO ANTONIA	68,28006581	72,99463738		141,27470319	37,60215054
1931	MONTARULI MARICA	MONTARULI MARICA	76,00000000	65,27341451		141,27341451	19,23655914
1932	NIGRO FRANCESCO	NIGRO FRANCESCO	71,42672507	69,79101358		141,21773865	27,49462366
1933	PINTO ROBERTO	PINTO ROBERTO	76,00000000	65,20258207		141,20258207	33,50000000
1934	D'ACCOLTI NICOLA	D'ACCOLTI NICOLA	76,00000000	65,18564583		141,18564583	24,52956989
1935	ANGIOLA ELEONORA	ANGIOLA ELEONORA	76,00000000	65,17379680		141,17379680	36,56182796
1936	LAERA ANTONIO ANGELO	LAERA ANTONIO ANGELO	76,00000000	65,16879527		141,16879527	19,03494624
1937	CIANCI ELISABETTA	CIANCI ELISABETTA	76,00000000	65,14002758		141,14002758	21,81720430
1938	DE PASCALE ILARIO STEFANO	DE PASCALE ILARIO STEFANO	76,00000000	65,13038245		141,13038245	31,92204301
1939	MARTINO PASQUALE PIO	MARTINO PASQUALE PIO	93,86172359	47,26398472		141,12570831	18,79301075
1940	PASCIOLLA PIETRO	PASCIOLLA PIETRO	76,00000000	65,12478505		141,12478505	33,72043011
1941	PERRONE FELICIANA	PERRONE FELICIANA	76,00000000	65,11857707		141,11857707	21,81451613
1942	PINTO DAVIDE	PINTO DAVIDE	76,00000000	65,11707787		141,11707787	31,57258065
1943	PEPE GIUSEPPE	PEPE GIUSEPPE	76,00000000	65,07373784		141,07373784	19,41129032
1944	CATUCCI ANGELO NICOLA	CATUCCI ANGELO NICOLA	76,00000000	65,07322972		141,07322972	21,50537634
1945	MATRELLA FLORA	MATRELLA FLORA	85,05883027	56,00334310		141,06217337	38,67741935
1946	DOCCINI ROSSANA	AZ. AGRICOLA AGRIBIT S.S.	72,86707277	68,18181818		141,04889095	28,17204301
1947	RICCI ANNAMARIA	AZ. AGRICOLA AGRIBIT S.S.	72,86707277	68,18181818		141,04889095	28,17204301

PSR PUGLIA 2014 - 2020

PACCHETTO GIOVANI – Bando pubblicato nel BURP n. 87 del 28/07/2016 e ss.mm.ii.

Sottomisura 6.1 Aiuti all'avviamento di imprese per i giovani agricoltori

GRADUATORIA UNICA REGIONALE

			PUNTEGGIO				
POSIZIONE	RICHIEDENTE_PREMIO	DENOMINAZIONE_AZIENDA	SOTTOMISURA_61	OPERAZIONE_41B	SOTTOMISURA_64	TOTALE	ETA_MEDIA
1948	SPORTELLI ANDREA	SPORTELLI ANDREA	76,00000000	65,01573783		141,01573783	20,90860215
1949	BASILE LUCA GIUSEPPE	BASILE LUCA GIUSEPPE	76,00000000	65,00000044		141,00000044	22,28225806
1950	BIANCO MARIA GIULIA	BIANCO MARIA GIULIA	76,00000000	65,00000000		141,00000000	18,16935484
1951	TURTURO BIAGIO	TURTURO BIAGIO	76,00000000	65,00000000		141,00000000	20,94354840
1952	CARRINO DENISE LUCIA	CARRINO DENISE LUCIA	76,00000000	65,00000000		141,00000000	21,02419355
1953	MANSUETO BRUNO	MANSUETO BRUNO	77,00000000	64,00000000		141,00000000	21,71774194
1954	MENA SARA	MENA SARA	76,00000000	65,00000000		141,00000000	23,34139785
1955	LOMASCOLO FRANCESCO	LOMASCOLO FRANCESCO	76,00000000	65,00000000		141,00000000	24,24193548
1956	REDAVID PASQUALE	DUEERRE SOCIETA' SEMPLICE AGRICOLA	76,00000000	65,00000000		141,00000000	24,70967742
1957	REDAVID ROBERTO	DUEERRE SOCIETA' SEMPLICE AGRICOLA	76,00000000	65,00000000		141,00000000	24,70967742
1958	NANNA CATERINA	NANNA CATERINA	76,00000000	65,00000000		141,00000000	26,35483871
1959	PALUMBO DAVIDE	PALUMBO DAVIDE	76,00000000	65,00000000		141,00000000	26,56182796
1960	RONZINO BRUNO	RONZINO BRUNO	76,00000000	65,00000000		141,00000000	27,62365591
1961	RUGGIERO TOMMASO	RUGGIERO TOMMASO	76,00000000	65,00000000		141,00000000	28,08064516
1962	SPINELLI GIUSEPPE	SPINELLI GIUSEPPE	76,00000000	65,00000000		141,00000000	28,29569892
1963	LOMBARDI VINCENZO	LOMBARDI VINCENZO	77,00000000	64,00000000		141,00000000	28,55107527
1964	PARRACINO DANIELE	PARRACINO DANIELE	51,00000000	90,00000000		141,00000000	31,11021505
1965	NETTI LUCA	NETTI LUCA	76,00000000	65,00000000		141,00000000	31,23924731
1966	PALMISANO MIRELLA	PALMISANO MIRELLA	76,00000000	65,00000000		141,00000000	32,56989247
1967	MASSA PASQUALE	MASSA PASQUALE	76,00000000	65,00000000		141,00000000	33,77688172
1968	CARONE NICOLA	CARONE NICOLA	76,00000000	65,00000000		141,00000000	40,23387097
1969	DE LORENZIS DANIELA	DE LORENZIS DANIELA	76,00000000	65,00000000		141,00000000	40,38978495
1970	PISPERO MICHELE	PISPERO MICHELE	76,00000000	64,99602669		140,99602669	25,08602151
1971	DE SILVIO ANTONIO	SOCIETA' SEMPLICE AGRICOLA DE SILVIO	77,00000000	63,97589640		140,97589640	23,07930108
1972	DE SILVIO MARIA GIUSEPPINA	SOCIETA' SEMPLICE AGRICOLA DE SILVIO	77,00000000	63,97589640		140,97589640	23,07930108
1973	ANGARANO ADRIANA	ANGARANO ADRIANA	76,00000000	64,96239755		140,96239755	28,45967742
1974	D'ALESSANDRO STEFANIA	D'ALESSANDRO STEFANIA	76,00000000	64,95845256		140,95845256	18,55107530
1975	TOTA FRANCESCO GIUSEPPE	TOTA FRANCESCO GIUSEPPE	69,05288488	71,90243902		140,95532390	28,61827957
1976	MALLARDI ALESSANDRA	SOCIETA'AGRICOLA POZZO MANCUSO F.LLI MALLARDI A.& V.SOC.SEMPL	78,00000000	62,95140732		140,95140732	22,19354839
1977	MALLARDI VITO	SOCIETA'AGRICOLA POZZO MANCUSO F.LLI MALLARDI A.& V.SOC.SEMPL	78,00000000	62,95140732		140,95140732	22,19354839
1978	MATICHECCHIA CIRO	MATICHECCHIA CIRO	76,00000000	64,94736586		140,94736586	35,25000000
1979	FERRI CATALDO	LUVICA SOC SEMPLICE AGRICOLA	76,00000000	64,92015992		140,92015992	20,86559140
1980	FERRI LUCA	LUVICA SOC SEMPLICE AGRICOLA	76,00000000	64,92015992		140,92015992	20,86559140

PSR PUGLIA 2014 - 2020

ALLEGATO A alla DAdG 478/2020

PACCHETTO GIOVANI – Bando pubblicato nel BURP n. 87 del 28/07/2016 e ss.mm.ii.
Sottomisura 6.1 Aiuti all'avviamento di imprese per i giovani agricoltori
GRADUATORIA UNICA REGIONALE

			PUNTEGGIO				
POSIZIONE	**RICHIEDENTE_PREMIO**	**DENOMINAZIONE_AZIENDA**	**SOTTOMISURA_61**	**OPERAZIONE_41B**	**SOTTOMISURA_64**	**TOTALE**	**ETA_MEDIA**
1981	DE PALMA CATALDO	DE PALMA CATALDO	68,91980271	72,00000000		140,91980271	24,77956989
1982	MOTTA DONATO DARIO	MOTTA DONATO DARIO	76,00000000	64,89937077		140,89937077	22,60215054
1983	DI CONSOLO CRISTIAN	DI CONSOLO CRISTIAN	76,00000000	64,89880798		140,89880798	22,60752688
1984	COLAFELICE GENNARO	COLAFELICE GENNARO	76,00000000	64,87980177		140,87980177	24,67204301
1985	DIMONTE IRENE	DIMONTE IRENE	74,65170975	66,21491158		140,86662133	23,52150538
1986	PACE ANGELO	PACE ANGELO	77,00000000	63,85479513		140,85479513	40,69354839
1987	RACIOPPA GIUSEPPE	RACIOPPA GIUSEPPE	89,44813445	51,39079043		140,83892488	32,03225806
1988	COLANINNO VALERIA	COLANINNO VALERIA	76,00000000	64,82432432		140,82432432	23,58064516
1989	CAPONIO MARIAGRAZIA	CAPONIO MARIAGRAZIA	78,00000000	62,82090547		140,82090547	28,55107527
1990	DAMATO NICOLA	DAMATO NICOLA	68,57255865	72,23437245		140,80693110	20,37096774
1991	D'AMICO GIANFRANCO	D'AMICO GIANFRANCO	77,00000000	63,80599205		140,80599205	25,05645161
1992	ROSELLI VINCENZO	ROSELLI VINCENZO	74,78847904	66,00000000		140,78847904	21,39784946
1993	DE LUCA RAFFAELE	DE LUCA RAFFAELE	76,00000000	64,78558217		140,78558217	19,66666667
1994	GIULIANO DEBORAH	DUEGI SOCIETA' SEMPLICE AGRICOLA	75,77684930	65,00000000		140,77684930	22,71102151
1995	GIULIANO FEDERICA	DUEGI SOCIETA' SEMPLICE AGRICOLA	75,77684930	65,00000000		140,77684930	22,71102151
1996	BELLISARIO GIOACCHINO	BELLISARIO GIOACCHINO	76,00000000	64,77272727		140,77272727	18,16935484
1997	GADALETA MARIA PIA	GADALETA MARIA PIA	76,00000000	64,77272727		140,77272727	18,29301075
1998	TORTORELLA RAFFAELE	R.T.FRUIT SOCIETA' AGRICOLA A R.L.	76,00000000	64,77272727		140,77272727	19,32526882
1999	NAPOLI MARCO	AZIENDA AGRICOLA TERRA NOSTRA DEI FRATELLI NAPOLI MARCO E MICHELE S.S.	76,00000000	64,77272727		140,77272727	20,24193548
2000	NAPOLI MICHELE	AZIENDA AGRICOLA TERRA NOSTRA DEI FRATELLI NAPOLI MARCO E MICHELE S.S.	76,00000000	64,77272727		140,77272727	20,24193548
2001	CAGNAZZO CARMELO	CAGNAZZO CARMELO	76,00000000	64,77272727		140,77272727	20,37365591
2002	PEDONE VINCENZO	PEDONE VINCENZO	76,00000000	64,77272727		140,77272727	20,62096774
2003	GERARDI FRANCESCA	SOCIETA' AGRICOLA GERARDI M. & F. S.S.	76,00000000	64,77272727		140,77272727	20,90456989
2004	GERARDI MARIA	SOCIETA' AGRICOLA GERARDI M. & F. S.S.	76,00000000	64,77272727		140,77272727	20,90456989
2005	GIOTTA VITO	GIOTTA VITO	76,00000000	64,77272727		140,77272727	21,53763441
2006	MELE FRANCESCO	MELE FRANCESCO	76,00000000	64,77272727		140,77272727	21,56989247
2007	GERARDI MARIA	GERARDI MARIA	76,00000000	64,77272727		140,77272727	22,24462366
2008	MARIANI GIUSEPPE	MARIANI GIUSEPPE	51,00000000	89,77272727		140,77272727	23,55376344
2009	POLIGNANO VITO	POLIGNANO VITO	76,00000000	64,77272727		140,77272727	23,87634409
2010	CIANCIOTTI NUNZIO	AZIENDA "BAIA DEGLI ULIVI" SOCIETA' SEMPLICE AGRICOLA	76,00000000	64,77272727		140,77272727	24,85215054
2011	CIANCIOTTI TOMMASO	AZIENDA "BAIA DEGLI ULIVI" SOCIETA' SEMPLICE AGRICOLA	76,00000000	64,77272727		140,77272727	24,85215054
2012	TRISOLINI SILVANA	TRISOLINI SILVANA	76,00000000	64,77272727		140,77272727	26,75268817

ALLEGATO A alla DAdG 478/2020

PSR PUGLIA 2014 - 2020
PACCHETTO GIOVANI – Bando pubblicato nel BURP n. 87 del 28/07/2016 e ss.mm.ii.
Sottomisura 6.1 Aiuti all'avviamento di imprese per i giovani agricoltori
GRADUATORIA UNICA REGIONALE

			PUNTEGGIO				
POSIZIONE	RICHIEDENTE_PREMIO	DENOMINAZIONE_AZIENDA	SOTTOMISURA_61	OPERAZIONE_41B	SOTTOMISURA_64	TOTALE	ETA_MEDIA
2013	RAGONE GIROLAMO	RAGONE GIROLAMO	76,00000000	64,77272727		140,77272727	28,26612903
2014	NICOLINI CARMINE	NICOLINI CARMINE	76,00000000	64,77272727		140,77272727	28,27688172
2015	BIANCO ROBERTO	BIANCO ROBERTO	76,00000000	64,77272727		140,77272727	28,49462366
2016	DE BIASI PAOLA	DE BIASI PAOLA	76,00000000	64,77272727		140,77272727	28,72311828
2017	DE NIGRIS ANDREA	DE NIGRIS ANDREA	76,00000000	64,77272727		140,77272727	28,98118280
2018	CALO' ANDREA	CALO' ANDREA	76,00000000	64,77272727		140,77272727	30,10215054
2019	IASIIUOLO GIORGIO	IASIIUOLO GIORGIO	76,00000000	64,77272727		140,77272727	30,33064516
2020	DE SANTIS ALESSIO GIOVANNI	DE SANTIS ALESSIO GIOVANNI	76,00000000	64,77272727		140,77272727	30,91935484
2021	CARONE ANNA	CARONE ANNA	76,00000000	64,77272727		140,77272727	31,30376344
2022	PILLO ANTONIO GEREMIA	PILLO ANTONIO GEREMIA	51,00000000	89,77272727		140,77272727	31,41129032
2023	SCIALPI ADRIANA	TRULLO DI MARE SOCIETA' AGRICOLA	76,00000000	64,77272727		140,77272727	32,72311828
2024	SIMEONE MARTINO	SIMEONE MARTINO	76,00000000	64,77272727		140,77272727	34,95161290
2025	PAULANGELO FRANCESCA VITA	PAULANGELO FRANCESCA VITA	76,00000000	64,77272727		140,77272727	35,04301075
2026	CAFFO' PAMELA	CAFFO' PAMELA	76,00000000	64,77272727		140,77272727	35,09677419
2027	SERPENTINO DANIELA	SERPENTINO DANIELA	51,00000000	89,77272727		140,77272727	35,19086022
2028	PAGANO FRANCESCO	PAGANO FRANCESCO	76,00000000	64,77272727		140,77272727	35,29032258
2029	D'APRILE DOMENICA LISA	D'APRILE DOMENICA LISA	76,00000000	64,77272727		140,77272727	35,98118280
2030	CAGGIANO ANNARITA	CAGGIANO ANNARITA	76,00000000	64,77272727		140,77272727	36,58333333
2031	DE GAETANI NADIA ANTONIA	DE GAETANI NADIA ANTONIA	76,00000000	64,77272727		140,77272727	38,75537634
2032	CAROLI MARIO	CAROLI MARIO	76,00000000	64,77272727		140,77272727	38,92473118
2033	MAGNO GIOVANNI GIUSEPPE	MAGNO GIOVANNI GIUSEPPE	76,00000000	64,77272727		140,77272727	39,26344086
2034	MILILLO FRANCESCO	MILILLO FRANCESCO	76,00000000	64,77272727		140,77272727	39,72849462
2035	GENGHI CARMELA	GENGHI CARMELA	76,00000000	64,77272727		140,77272727	39,97849462
2036	ZELLA MIRIAM FRANCESCA	SOCIETA' SEMPLICE AGRICOLA F.LLI ZELLA	76,00000000	64,77272727		140,77272727	24,07661290
2037	ZELLA VITO	SOCIETA' SEMPLICE AGRICOLA F.LLI ZELLA	76,00000000	64,77272727		140,77272727	24,07661290
2038	VOLPE FRANCESCO	VOLPE FRANCESCO	76,00000000	64,77272727		140,77272727	28,28494620
2039	MANCUSO MATTIA	MANCUSO MATTIA	76,00000000	64,77272726		140,77272726	19,37634410
2040	STASI PIERGIOVANNI	STASI PIERGIOVANNI	76,00000000	64,77272726		140,77272726	19,51344090
2041	VASSALLI FRANCESCO	VASSALLI FRANCESCO	76,00000000	64,77272726		140,77272726	23,15591400
2042	COSTA ANDREA	COSTA ANDREA	69,75958645	71,00000000		140,75958645	22,32526882
2043	LOMBARDI MATTEO	AZ.AGR. S. VINCENZO SOC. SEMPL.	78,00000000	62,75554826		140,75554826	26,97580645
2044	GALANTE VINCENZO	GALANTE VINCENZO	76,00000000	64,74294470		140,74294470	30,87365590
2045	BAROZZI MATTEO	BAROZZI MATTEO	76,00000000	64,73563289		140,73563289	23,42741935

PSR PUGLIA 2014 - 2020

ALLEGATO A alla DAdG 478/2020

PACCHETTO GIOVANI – Bando pubblicato nel BURP n. 87 del 28/07/2016 e ss.mm.ii.
Sottomisura 6.1 Aiuti all'avviamento di imprese per i giovani agricoltori
GRADUATORIA UNICA REGIONALE

			PUNTEGGIO				
POSIZIONE	**RICHIEDENTE_PREMIO**	**DENOMINAZIONE_AZIENDA**	**SOTTOMISURA_61**	**OPERAZIONE_41B**	**SOTTOMISURA_64**	**TOTALE**	**ETA_MEDIA**
2046	DISABATO ANGELO	SOCIETA' SEMPLICE AGRICOLA DISABATO DI DISABATO ANGELO E DISABATO FRANCESCA	73,54818489	67,17816493		140,72634982	29,40188172
2047	DISABATO FRANCESCA	SOCIETA' SEMPLICE AGRICOLA DISABATO DI DISABATO ANGELO E DISABATO FRANCESCA	73,54818489	67,17816493		140,72634982	29,40188172
2048	PALUMBO MASSIMO	PALUMBO MASSIMO	96,00000000	44,71929347		140,71929347	27,30645161
2049	DE FRANCISCIS ELISABETTA	DE FRANCISCIS ELISABETTA	76,00000000	64,71495444		140,71495444	20,55645160
2050	BALDASSARRA BERARDINO	BALDASSARRA BERARDINO	76,00000000	64,70849448		140,70849448	27,74462366
2051	D'ONGHIA RAFFAELLA	D'ONGHIA RAFFAELLA	76,00000000	64,69327672		140,69327672	39,30376344
2052	NATUZZI VITO	NATUZZI VITO	76,00000000	64,67117986		140,67117986	24,30107527
2053	LILLO FRANCESCO	LILLO FRANCESCO	52,00000000	88,66389793		140,66389793	20,93817204
2054	ANGELILLO MADDALENA	ANGELILLO MADDALENA	76,00000000	64,65520112		140,65520112	36,79301075
2055	BERARDINO MARIA MARIE	BERARDINO MARIA MARIE	76,00000000	64,64701843		140,64701843	35,97043011
2056	BEVILACQUA VITO	BEVILACQUA VITO	78,00000000	62,63679077		140,63679077	22,54569892
2057	ALO' VINCENZA	DANIELE & ALO' SOCIETA' AGRICOLA SEMPLICE S.S.	77,00000000	63,63636363		140,63636363	31,75268820
2058	DANIELE MICHELE	DANIELE & ALO' SOCIETA' AGRICOLA SEMPLICE S.S.	77,00000000	63,63636363		140,63636363	31,75268820
2059	GIRARDI FRANCESCO	GIRARDI FRANCESCO	77,00000000	63,61428115		140,61428115	31,48387097
2060	LACAITA DANIELE	LACAITA DANIELE	72,42063149	68,18181818		140,60244967	33,68010753
2061	SANTORO CHIARA	SANTORO CHIARA	76,00000000	64,59872832		140,59872832	19,91935484
2062	DAMONE ANNARITA	AZIENDA AGRICOLA DAMONE SOCIETA' SEMPLICE	67,91372732	72,65338638		140,56711370	23,40725806
2063	DAMONE MARICA	AZIENDA AGRICOLA DAMONE SOCIETA' SEMPLICE	67,91372732	72,65338638		140,56711370	23,40725806
2064	BOURGEOIS NADINE	BOURGEOIS NADINE	96,00000000	44,55719243		140,55719243	31,15591400
2065	PRETE ALESSANDRA	PRETE ALESSANDRA	76,00000000	64,54936716		140,54936716	38,53494624
2066	MASTRANGELO FRANCESCA VALENTINA	MASTRANGELO FRANCESCA VALENTINA	78,00000000	62,50000000		140,50000000	21,85483871
2067	LOCOROTONDO FRANCESCO	LOCOROTONDO FRANCESCO	78,00000000	62,49999999		140,49999999	28,90591400
2068	TOTA GIUSEPPINA	TOTA GIUSEPPINA	76,00000000	64,47661444		140,47661444	36,72311828
2069	MONITILLO MILENA	MONITILLO MILENA	77,43674749	63,02788855		140,46463604	23,40053763
2070	NUZZACO PAOLO	AGRICOLA NUZZACO SOCIETA' A RESPONSABILITA' LIMITATA	78,00000000	62,44832723		140,44832723	18,86290323
2071	RUSSO GIANFRANCO	RUSSO GIANFRANCO	76,00000000	64,44685828		140,44685828	21,60483871
2072	BISSI FRANCESCO	BISSI FRANCESCO	78,00000000	62,42311304		140,42311304	19,78494620
2073	PEDONE MARIA ANTONIA	SOCIETA' AGRICOLA PEDONE	79,00000000	61,41467184		140,41467184	26,72715054
2074	PEDONE MARTINA	SOCIETA' AGRICOLA PEDONE	79,00000000	61,41467184		140,41467184	26,72715054
2075	LOFORESE ARCANGELA	LOFORESE ARCANGELA	78,00000000	62,37973178		140,37973178	39,16397849

ALLEGATO A alla DAdG 478/2020

PSR PUGLIA 2014 - 2020

PACCHETTO GIOVANI – Bando pubblicato nel BURP n. 87 del 28/07/2016 e ss.mm.ii.

Sottomisura 6.1 Aiuti all'avviamento di imprese per i giovani agricoltori

GRADUATORIA UNICA REGIONALE

			PUNTEGGIO				
POSIZIONE	RICHIEDENTE_PREMIO	DENOMINAZIONE_AZIENDA	SOTTOMISURA_61	OPERAZIONE_41B	SOTTOMISURA_64	TOTALE	ETA_MEDIA
2076	ALOISI AGOSTINO	TENUTA DONNA ANNA S.A.S. SOC. AGRICOLA DI CASCIONE GIOVANNI & C.	77,00000000	63,36785369		140,36785369	33,72580645
2077	CASCIONE GIOVANNI BRUNO SERGI	TENUTA DONNA ANNA S.A.S. SOC. AGRICOLA DI CASCIONE GIOVANNI & C.	77,00000000	63,36785369		140,36785369	33,72580645
2078	PALLADINI FRANCESCO	SOCIETA' AGRICOLA LIDIO S.R.L.	79,00000000	61,36363636		140,36363636	23,86827957
2079	GRECO CHIARA ROSARIA	GRECO FUTURA SNC	79,00000000	61,36363636		140,36363636	26,96639785
2080	GRECO GLORIA VALERIA	GRECO FUTURA SNC	79,00000000	61,36363636		140,36363636	26,96639785
2081	GRECO SALVATORE ROMOLO	GRECO SALVATORE ROMOLO	79,00000000	61,36363636		140,36363636	28,15053763
2082	SCARPELLO LUIGI	SCARPELLO LUIGI	79,00000000	61,36363636		140,36363636	29,27956989
2083	COLAPRICO MARIA ALEXIA	COLAPRICO MARIA ALEXIA	79,00000000	61,36363636		140,36363636	29,94086022
2084	FRANCO LUIGIA	FRANCO LUIGIA	79,00000000	61,36363636		140,36363636	32,21774194
2085	MACIRELLA ANGELO	MACIRELLA ANGELO	79,00000000	61,36363635		140,36363635	20,15053760
2086	LOMURNO MICHAELA	LOMURNO MICHAELA	76,00000000	64,32296361		140,32296361	26,60483871
2087	MACCARONE ENRICO LUIGI ANTONIO	MACCARONE ENRICO LUIGI ANTONIO	96,00000000	44,31818182		140,31818182	24,63172043
2088	GISO MARIA GRAZIA	GISO MARIA GRAZIA	96,00000000	44,31818182		140,31818182	39,57258065
2089	TOMAIUOLI ANTONIO	TOMAIUOLI ANTONIO	96,00000000	44,31818182		140,31818182	40,51612903
2090	DE LEO GIULIO	DE LEO GIULIO	76,00000000	64,29045443		140,29045443	29,02419355
2091	CARENZA FRANCESCO	SOCIETA' AGRICOLA SEMPLICE FRATELLI CARENZA	77,00000000	63,27240505		140,27240505	25,18682796
2092	CARENZA STEFANO GASPARE	SOCIETA' AGRICOLA SEMPLICE FRATELLI CARENZA	77,00000000	63,27240505		140,27240505	25,18682796
2093	IUSO SILVIA	IUSO SILVIA	84,58851506	55,68181817		140,27033323	33,25537630
2094	CARVUTTO PIETRO ANTONIO	CARVUTTO PIETRO ANTONIO	76,00000000	64,26604299		140,26604299	39,75000000
2095	CAPPELLI MICHELE	AZIENDA AGRICOLA CAPPELLI S.S.	77,00000000	63,21042316		140,21042316	22,48118280
2096	CAPPELLI VITO	AZIENDA AGRICOLA CAPPELLI S.S.	77,00000000	63,21042316		140,21042316	22,48118280
2097	SPAGNOLO AURORA	SOCIETA' AGRICOLA " L'AURORA DI SPAGNOLO FRANCESCO E SPAGNOLO AURORA S.N.C."	59,52027625	80,68181818		140,20209443	24,05376344
2098	SPAGNOLO FRANCESCO	SOCIETA' AGRICOLA " L'AURORA DI SPAGNOLO FRANCESCO E SPAGNOLO AURORA S.N.C."	59,52027625	80,68181818		140,20209443	24,05376344
2099	MASTROGIACOMO DONATO	MASTROGIACOMO DONATO	75,37865273	64,77272727		140,15138000	20,40591398
2100	CASSANO FEDERICA	SOCIETA' AGRICOLA MASSERIA LUCO SRL	76,00000000	64,12966985		140,12966985	24,30645161
2101	ARDITO MIRIANA	ARDITO MIRIANA	56,12511404	84,00000000		140,12511404	23,68548387
2102	OTTINO ELENA	OTTINO ELENA	77,00000000	63,05658627		140,05658627	29,25806452
2103	BALICE ANTONIO	BALICE ANTONIO	76,00000000	64,04804393		140,04804393	25,26612903
2104	MEMOLA TOMMASO	MEMOLA TOMMASO	75,91848743	64,09566882		140,01415625	32,33333333
2105	CERVETTI SALVATORE	CERVETTI SALVATORE	76,00000000	64,00000000		140,00000000	18,35483871
2106	TERRUSI TOMMASO VITO	TERRUSI TOMMASO VITO	76,00000000	64,00000000		140,00000000	18,41129030

ALLEGATO A alla DAdG 478/2020

PSR PUGLIA 2014 - 2020

PACCHETTO GIOVANI – Bando pubblicato nel BURP n. 87 del 28/07/2016 e ss.mm.ii.

Sottomisura 6.1 Aiuti all'avviamento di imprese per i giovani agricoltori

GRADUATORIA UNICA REGIONALE

			PUNTEGGIO				
POSIZIONE	RICHIEDENTE_PREMIO	DENOMINAZIONE_AZIENDA	SOTTOMISURA_61	OPERAZIONE_41B	SOTTOMISURA_64	TOTALE	ETA_MEDIA
2107	VALENTINI ADRIANA	VALENTINI ADRIANA	77,00000000	63,00000000		140,00000000	19,25000000
2108	CARAVELLA GIUSEPPE	CARAVELLA GIUSEPPE	66,00000000	74,00000000		140,00000000	20,34139785
2109	TEDESCHI SIMONA	TEDESCHI SIMONA	76,00000000	64,00000000		140,00000000	20,60215054
2110	DE NICOLO GIUSEPPE	DE NICOLO GIUSEPPE	76,00000000	64,00000000		140,00000000	21,26075269
2111	CRASTOLLA ARIANNA	CRASTOLLA ARIANNA	76,00000000	64,00000000		140,00000000	22,93548387
2112	RUTIGLIANO ROSA	RUTIGLIANO ROSA	76,00000000	64,00000000		140,00000000	23,26612903
2113	RODIO PIERFRANCESCO	RODIO PIERFRANCESCO	76,00000000	64,00000000		140,00000000	23,32258065
2114	GRAVILI ADRIANO ALDO	AGRISOL S.R.L. SOCIETA' AGRICOLA	76,00000000	64,00000000		140,00000000	23,42741940
2115	DE PALMA GIANMARCO	DE PALMA GIANMARCO	76,00000000	64,00000000		140,00000000	23,54569892
2116	PULIMENO SERENA	PULIMENO SERENA	76,00000000	64,00000000		140,00000000	24,12903226
2117	GIANNINI GIULIA	CLOROPHYLLA SOCIETA' AGRICOLA SEMPLICE	77,00000000	63,00000000		140,00000000	24,64695341
2118	GIANNINI ROBERTO	CLOROPHYLLA SOCIETA' AGRICOLA SEMPLICE	77,00000000	63,00000000		140,00000000	24,64695341
2119	GIANNINI VITTORIA	CLOROPHYLLA SOCIETA' AGRICOLA SEMPLICE	77,00000000	63,00000000		140,00000000	24,64695341
2120	MARIANO ANDREA	MARIANO ANDREA	76,00000000	64,00000000		140,00000000	25,56182796
2121	DELL'ANNA STEFANIE	DELL'ANNA STEFANIE	76,00000000	64,00000000		140,00000000	27,98924731
2122	RAPANA' CHIARA	RAPANA' CHIARA	76,00000000	64,00000000		140,00000000	29,12096774
2123	BONGERMINO FILOMENA	BONGERMINO FILOMENA	76,00000000	64,00000000		140,00000000	30,28494624
2124	D'ELIA MANUELA	D'ELIA MANUELA	76,00000000	64,00000000		140,00000000	30,71505376
2125	MANNI YURI GIOVANNI	MANNI FLOWERS SRL - SOCIETA' AGRICOLA	79,00000000	61,00000000		140,00000000	32,27956989
2126	ACCOTO GIUSY	ACCOTO GIUSY	76,00000000	64,00000000		140,00000000	33,47043011
2127	FAZZI FEDERICO	FAZZI FEDERICO	76,00000000	64,00000000		140,00000000	36,45967742
2128	MARGHERITI SABRINA	MARGHERITI SABRINA	76,00000000	64,00000000		140,00000000	38,86290323
2129	CAFFO' MARIO	CAFFO' MARIO	77,00000000	63,00000000		140,00000000	39,53225806
2130	RUGGIERO VINCENZO	RUGGIERO VINCENZO	76,00000000	64,00000000		140,00000000	39,72849462
2131	BRAMANTE GRAZIA	BRAMANTE GRAZIA	66,00000000	74,00000000		140,00000000	41,03494624
2132	SAVINO ANGELO	SAVINO ANGELO	76,00000000	63,99640798		139,99640798	28,04569892
2133	DEL CONSOLE CATALDO	DEL CONSOLE CATALDO	70,60107575	69,38001250		139,98108825	23,50537634
2134	PETRUZZI ARMANDO	SOCIETA' AGRICOLA MADONNA DI LORETO SRL	90,65959768	49,22372490		139,88332258	21,90322581
2135	SCARINGELLA RICCARDO	SCARINGELLA RICCARDO	71,68998716	68,18181818		139,87180534	38,88709677
2136	ELIA ANGELA	ELIA ANGELA	77,00000000	62,79985589		139,79985589	40,12096774
2137	GENCO MARIA LUCIA	GENCO MARIA LUCIA	76,00000000	63,79918936		139,79918936	20,18279570
2138	MASSARO ALESSIO	MASSARO ALESSIO	77,00000000	62,79262010		139,79262010	19,74193548
2139	ROMAGNO GIULIANA	AGRISAGI SOCIETA' SEMPLICE AGRICOLA	69,98817611	69,79748219		139,78565830	20,34677419

PSR PUGLIA 2014 - 2020

PACCHETTO GIOVANI – Bando pubblicato nel BURP n. 87 del 28/07/2016 e ss.mm.ii.

Sottomisura 6.1 Aiuti all'avviamento di imprese per i giovani agricoltori

GRADUATORIA UNICA REGIONALE

			PUNTEGGIO				
POSIZIONE	**RICHIEDENTE_PREMIO**	**DENOMINAZIONE_AZIENDA**	**SOTTOMISURA_61**	**OPERAZIONE_41B**	**SOTTOMISURA_64**	**TOTALE**	**ETA_MEDIA**
2140	ROMAGNO ISABELLA	AGRISAGI SOCIETA' SEMPLICE AGRICOLA	69,98817611	69,79748219		139,78565830	20,34677419
2141	GIOTTA GIOVANNI ALBERTO	GIOTTA GIOVANNI ALBERTO	77,38864789	62,37235477		139,76100266	19,90860215
2142	RUSSI RICCARDO	RUSSI RICCARDO	76,00000000	63,76052747		139,76052747	27,91129032
2143	MUSA ALBERTO	MUSA ALBERTO	73,83985091	65,90909091		139,74894182	23,20698925
2144	MARGOLLICCI FRANCESCO	MARGOLLICCI FRANCESCO	67,07668913	72,64807932		139,72476845	24,51344086
2145	GAGLIARDI ANNALISA	GAGLIARDI ANNALISA	77,00000000	62,71017844		139,71017844	24,53494624
2146	SQUICCIARINI ELENA	SQUICCIARINI ELENA	76,00000000	63,69329568		139,69329568	20,60752690
2147	GATTA MARIA	GATTA MARIA	79,00000000	60,68115486		139,68115486	24,25000000
2148	COLONNA GIUSEPPE	COLONNA GIUSEPPE	76,00000000	63,63636364		139,63636364	18,33333333
2149	COLAMONICO FRANCESCO	COLAMONICO FRANCESCO	76,00000000	63,63636364		139,63636364	19,59139785
2150	CASULLI ARIANNA	CASULLI ARIANNA	76,00000000	63,63636364		139,63636364	20,63978495
2151	GRECO CRISTIAN	GRECO CRISTIAN	76,00000000	63,63636364		139,63636364	23,15322581
2152	FORESE ERASMO	FORESE ERASMO	76,00000000	63,63636364		139,63636364	23,65053763
2153	FIORE VINCENZO	FIORE VINCENZO	76,00000000	63,63636364		139,63636364	24,71774194
2154	DE DONATIS MARIA GLORIA	DE DONATIS MARIA GLORIA	76,00000000	63,63636364		139,63636364	24,72311828
2155	PUTIGNANO GIANNICOLA	APISTICA DELLE GRAVINE SOCIETA' SEMPLICE AGRICOLA DI PUTIGNANO G. E SCISCIO P.	76,00000000	63,63636364		139,63636364	24,82258065
2156	SCISCIO PIERNICOLA	APISTICA DELLE GRAVINE SOCIETA' SEMPLICE AGRICOLA DI PUTIGNANO G. E SCISCIO P.	76,00000000	63,63636364		139,63636364	24,82258065
2157	SQUICCIARINO FRANCESCA	SOCIETA' AGRICOLA F.LLI SQUICCIARINO DI SQUICCIARINO FRANCESCA & C S.S.	76,00000000	63,63636364		139,63636364	25,00537634
2158	GIANNETTO PIETRO	GIANNETTO PIETRO	76,00000000	63,63636364		139,63636364	33,33064516
2159	ANCHORA VALENTINA	ANCHORA VALENTINA	76,00000000	63,63636364		139,63636364	33,86290323
2160	CHIRIVI' ANTONIO	CHIRIVI' ANTONIO	76,00000000	63,63636364		139,63636364	35,52956989
2161	DALANO GIUSEPPE	DALANO GIUSEPPE	76,00000000	63,63636364		139,63636364	35,65860215
2162	CUCINELLI BENEDETTO	CUCINELLI BENEDETTO	76,00000000	63,63636364		139,63636364	40,44354839
2163	CATUCCI ANNA	SOCIETA' AGRICOLA F.LLI CATUCCI S.S.	77,00000000	62,62295535		139,62295535	20,52150538
2164	CATUCCI ANTONIO	SOCIETA' AGRICOLA F.LLI CATUCCI S.S.	77,00000000	62,62295535		139,62295535	20,52150538
2165	NOCCO ANNA	NOCCO ANNA	76,00000000	63,60921196		139,60921196	28,58870968
2166	CALIA FRANCESCA	SOCIETA' AGRICOLA F.LLI CALIA PAOLO E FRANCESCA S.S.	76,00000000	63,56683998		139,56683998	19,81720430
2167	CALIA PAOLO	SOCIETA' AGRICOLA F.LLI CALIA PAOLO E FRANCESCA S.S.	76,00000000	63,56683998		139,56683998	19,81720430
2168	ARGESE ELIGIA	ARGESE ELIGIA	76,00000000	63,56184097		139,56184097	27,28763440
2169	CAPONE ANDREA	CAPONE ANDREA	71,70064121	67,86020224		139,56084345	26,04301075
2170	ANGELINI MONICA	SOCIETA' AGRICOLA ATTOLICO S.S.	76,00000000	63,55225686		139,55225686	33,22983871

ALLEGATO A alla DAdG 478/2020

PSR PUGLIA 2014 - 2020

PACCHETTO GIOVANI – Bando pubblicato nel BURP n. 87 del 28/07/2016 e ss.mm.ii.

Sottomisura 6.1 Aiuti all'avviamento di imprese per i giovani agricoltori

GRADUATORIA UNICA REGIONALE

			PUNTEGGIO				
POSIZIONE	RICHIEDENTE_PREMIO	DENOMINAZIONE_AZIENDA	SOTTOMISURA_61	OPERAZIONE_41B	SOTTOMISURA_64	TOTALE	ETA_MEDIA
2171	ATTOLICO DONATO	SOCIETA' AGRICOLA ATTOLICO S.S.	76,00000000	63,55225686		139,55225686	33,22983871
2172	MALORGIO ANTONIO	MALORGIO ANTONIO	60,00000000	79,54545455		139,54545455	28,11559140
2173	FLORIO POTITO	FLORIO POTITO	76,00000000	63,54078186		139,54078186	19,00000000
2174	FORTUNATO GIOVANNI	AZ.AGRIC. FORTUNATO DI FORTUNATO	77,00000000	62,50000001		139,50000001	20,99462366
2175	FORTUNATO MARIANNA	AZ.AGRIC. FORTUNATO DI FORTUNATO	77,00000000	62,50000001		139,50000001	20,99462366
2176	STASI MARTINA	SOCIETA' AGRICOLA SEMPLICE GREENSALENTO DI GABRIELE E MARTINA STASI	77,00000000	62,50000000		139,50000000	18,72311828
2177	DE TROIA GIULIA	DE TROIA GIULIA	77,00000000	62,50000000		139,50000000	19,33602151
2178	CANNITO CATERINA	AZ.AGR.CANNITO SOC.SEMPL	77,00000000	62,50000000		139,50000000	21,23252688
2179	CANNITO ROSA	AZ.AGR.CANNITO SOC.SEMPL	77,00000000	62,50000000		139,50000000	21,23252688
2180	FATTY FODAY	Az.Agr.Bio Agri soc.sempl	77,00000000	62,50000000		139,50000000	25,16845878
2181	SECK CHEIKH	Az.Agr.Bio Agri soc.sempl	77,00000000	62,50000000		139,50000000	25,16845878
2182	SYLLA NFAMARA	Az.Agr.Bio Agri soc.sempl	77,00000000	62,50000000		139,50000000	25,16845878
2183	MAGGIALETTI CAROLINA	MAGGIALETTI CAROLINA	77,00000000	62,50000000		139,50000000	25,80107527
2184	NITTI VINCENZO	NITTI VINCENZO	77,00000000	62,50000000		139,50000000	27,71236559
2185	NITTI DOMENICO	NITTI DOMENICO	77,00000000	62,50000000		139,50000000	30,13172043
2186	VENERE MARIKA	VENERE MARIKA	77,00000000	62,50000000		139,50000000	31,54569892
2187	PATI FEDERICA	PATI FEDERICA	77,00000000	62,50000000		139,50000000	32,69892473
2188	PECCARISI FRANCESCO	PECCARISI FRANCESCO	77,00000000	62,50000000		139,50000000	40,83333333
2189	PISCAZZI LUANA STELLA	PISCAZZI LUANA STELLA	76,00000000	63,48964992		139,48964992	28,41397849
2190	FIGUEROA MARQUEZ DANIELA KATHERINE	SOCIETA' AGRICOLA NIEDA S.A.S.	68,62113781	70,84936182		139,47049963	20,53225806
2191	FIGUEROA MARQUEZ EDDYE JAVIER	SOCIETA' AGRICOLA NIEDA S.A.S.	68,62113781	70,84936182		139,47049963	20,53225806
2192	DANIELE DAVIDE	SOC.AGR. RAFFA DANIELE SS	90,76216691	48,69902259		139,46118950	28,97715054
2193	DANIELE MAURIZIO	SOC.AGR. RAFFA DANIELE SS	90,76216691	48,69902259		139,46118950	28,97715054
2194	AMMENDOLA DOMENICO	AMMENDOLA DOMENICO	76,00000000	63,41820219		139,41820219	35,23924731
2195	BUONAMASSA GIUSEPPE	BUONAMASSA GIUSEPPE	75,20063219	64,21638258		139,41701477	36,40860215
2196	TROTTA MATTEO LUCA	AZIENDA AGRICOLA IL PARCO VERDE SAS DI TROTTA VITTORIA PIA E TROTTA MATTEO LUCA	54,00000000	85,40303145		139,40303145	22,03091398
2197	TROTTA VITTORIA PIA	AZIENDA AGRICOLA IL PARCO VERDE SAS DI TROTTA VITTORIA PIA E TROTTA MATTEO LUCA	54,00000000	85,40303145		139,40303145	22,03091398
2198	SANTORO VITTORIA	SOCIETA' AGRICOLA CARIGLIA DI SANTORO VITTORIA & C. SOCIETA' SEMPLICE	100,00000000	39,38326638		139,38326638	32,91935484
2199	MARINO ALBERTO	MARINO ALBERTO	99,00000000	40,36999690		139,36999690	34,83333333
2200	IACOVONE RAFFAELLA	IACOVONE RAFFAELLA	76,00000000	63,36992477		139,36992477	28,80376340

PSR PUGLIA 2014 - 2020

PACCHETTO GIOVANI – Bando pubblicato nel BURP n. 87 del 28/07/2016 e ss.mm.ii.

Sottomisura 6.1 Aiuti all'avviamento di imprese per i giovani agricoltori

GRADUATORIA UNICA REGIONALE

			PUNTEGGIO				
POSIZIONE	RICHIEDENTE_PREMIO	DENOMINAZIONE_AZIENDA	SOTTOMISURA_61	OPERAZIONE_41B	SOTTOMISURA_64	TOTALE	ETA_MEDIA
2201	DIPALMA MICHELE	DIPALMA MICHELE	77,00000000	62,36664728		139,36664728	33,42204301
2202	QUINTANO TOMMASO	QUINTANO TOMMASO	78,00000000	61,36363636		139,36363636	19,49462366
2203	ANGARANO MARIA	SOCIETA' AGRICOLA ANGARANO - LONARDELLI S.S.	77,00000000	62,35935687		139,35935687	32,14919355
2204	LONARDELLI VINCENZO	SOCIETA' AGRICOLA ANGARANO - LONARDELLI S.S.	77,00000000	62,35935687		139,35935687	32,14919355
2205	TAURO NICOLO'	TAURO NICOLO'	69,97054008	69,31818182		139,28872190	31,85752688
2206	SCHIAVARELLI ANGELA	SCHIAVARELLI ANGELA	79,00000000	60,28547654		139,28547654	23,43817204
2207	VALENTINI PIETRO	VALENTINI PIETRO	74,27708338	65,00000000		139,27708338	19,05645161
2208	AMODIO GIUSEPPE	AMODIO GIUSEPPE	79,00000000	60,27238014		139,27238014	21,93548390
2209	BALICE CLAUDIA	BALICE CLAUDIA	77,00000000	62,26026804		139,26026804	22,21236559
2210	CAMPANELLA ARCANGELO	CAMPANELLA ARCANGELO	79,00000000	60,23746428		139,23746428	18,30376340
2211	PARADISO EMANUELA	SOCIETA' AGRICOLA B.E.N. DI PARADISO NICOLA E PARADISO EMANUELA S.A.S.	79,00000000	60,23741376		139,23741376	32,49327957
2212	PARADISO NICOLA	SOCIETA' AGRICOLA B.E.N. DI PARADISO NICOLA E PARADISO EMANUELA S.A.S.	79,00000000	60,23741376		139,23741376	32,49327957
2213	SURACE PASQUALE	SURACE PASQUALE	79,00000000	60,22727273		139,22727273	25,04032258
2214	DENTAMARO VINCENZO	SOCIETA' AGRICOLA DENTAMARO S.A.S. DI DENTAMARO VINCENZO & C.	79,00000000	60,22727273		139,22727273	27,36559140
2215	TERRONE ILARIO	SOCIETA' AGRICOLA DENTAMARO S.A.S. DI DENTAMARO VINCENZO & C.	79,00000000	60,22727273		139,22727273	27,36559140
2216	MASTROMARINO CARLO	AZ.AGRICOLA F.LLI MASTROMARINO DI C. E M. SOCIETA' SEMPLICE	79,00000000	60,22727273		139,22727273	31,07661290
2217	MASTROMARINO MICHELE	AZ.AGRICOLA F.LLI MASTROMARINO DI C. E M. SOCIETA' SEMPLICE	79,00000000	60,22727273		139,22727273	31,07661290
2218	GRANIERI GIOVANNA	GRANIERI GIOVANNA	76,00000000	63,19009244		139,19009244	31,88709677
2219	ZITO MICHELE	ZITO MICHELE	70,71520619	68,46377307		139,17897926	20,36290323
2220	LONGO DANIELE	SOCIETA' AGRICOLA MASSERIA MACERONE	99,00000000	40,17819570		139,17819570	24,14784946
2221	LONGO STEFANO	SOCIETA' AGRICOLA MASSERIA MACERONE	99,00000000	40,17819570		139,17819570	24,14784946
2222	FINI ANNAPAOLA	SOCIETA' AGRICOLA TERRAMARANSA S.S.	58,15215445	81,00000000		139,15215445	23,46774194
2223	FINI MARIA	SOCIETA' AGRICOLA TERRAMARANSA S.S.	58,15215445	81,00000000		139,15215445	23,46774194
2224	QUATTROMINI ATTANASIO ANTONIO	QUATTROMINI ATTANASIO ANTONIO	76,00000000	63,15164607		139,15164607	31,84139785
2225	LOLLI ILARIA	LOLLI ILARIA	78,33277101	60,80412056		139,13689157	23,00537634
2226	BERLOCO VITANTONIO	BERLOCO VITANTONIO	76,00000000	63,13488908		139,13488908	36,79301075
2227	FORGIONE JULIAN MICHELANGELO	FORGIONE JULIAN MICHELANGELO	97,00000000	42,04545455		139,04545455	19,91935484

ALLEGATO A alla DAdG 478/2020

PSR PUGLIA 2014 - 2020

PACCHETTO GIOVANI – Bando pubblicato nel BURP n. 87 del 28/07/2016 e ss.mm.ii.

Sottomisura 6.1 Aiuti all'avviamento di imprese per i giovani agricoltori

GRADUATORIA UNICA REGIONALE

			PUNTEGGIO				
POSIZIONE	RICHIEDENTE_PREMIO	DENOMINAZIONE_AZIENDA	SOTTOMISURA_61	OPERAZIONE_41B	SOTTOMISURA_64	TOTALE	ETA_MEDIA
2228	DI TARANTO FRANCESCO PAOLO	SOCIETA' AGRICOLA F.LLI DI TARANTO SOCIETA' SEMPLICE	97,00000000	42,04545455		139,04545455	22,62231183
2229	DI TARANTO MARCO	SOCIETA' AGRICOLA F.LLI DI TARANTO SOCIETA' SEMPLICE	97,00000000	42,04545455		139,04545455	22,62231183
2230	SICONOLFI GERARDO	SICONOLFI GERARDO	97,00000000	42,04545455		139,04545455	36,53225806
2231	PERTA VITO	PERTA VITO	60,00000000	79,03584738		139,03584738	35,68548387
2232	RICCI AURELIA	SOCIETA' AGRICOLA SEMPLICE MASSERIA VALLENZA DEI FRATELLI RICCI	69,00000000	70,01286821		139,01286821	20,12096774
2233	RICCI MICHELE	SOCIETA' AGRICOLA SEMPLICE MASSERIA VALLENZA DEI FRATELLI RICCI	69,00000000	70,01286821		139,01286821	20,12096774
2234	MASTRONARDI PIERFABIO	MASTRONARDI PIERFABIO	76,00000000	63,00000001		139,00000001	30,59139785
2235	ANGELILLO PASQUALE	ANGELILLO PASQUALE	76,00000000	63,00000000		139,00000000	18,93548387
2236	COMO GIACOMO	COMO GIACOMO	76,00000000	63,00000000		139,00000000	19,40053763
2237	LA SELVA GIUSEPPE	LA SELVA GIUSEPPE	76,00000000	63,00000000		139,00000000	19,44892473
2238	LASORELLA PIERO	LASORELLA PIERO	76,00000000	63,00000000		139,00000000	20,34408602
2239	GASPARRO ANDREA	GASPARRO ANDREA	76,00000000	63,00000000		139,00000000	20,74462366
2240	DIFINO CATERINA	DIFINO CATERINA	76,00000000	63,00000000		139,00000000	21,16129032
2241	MORRONE FEDERICO	MORRONE FEDERICO	77,00000000	62,00000000		139,00000000	23,50268817
2242	BISCEGLIA PASQUALE	SOCIETA' AGRICOLA F.LLI BISCEGLIA S.S.	77,00000000	62,00000000		139,00000000	23,96102151
2243	BISCEGLIA VITO	SOCIETA' AGRICOLA F.LLI BISCEGLIA S.S.	77,00000000	62,00000000		139,00000000	23,96102151
2244	PALERMO PIETRO	PALERMO PIETRO	78,00000000	61,00000000		139,00000000	25,46236559
2245	BIANCO ANTONIO	BIANCO ANTONIO	77,00000000	62,00000000		139,00000000	25,92741935
2246	NANNA LEONARDO	NANNA LEONARDO	79,00000000	60,00000000		139,00000000	26,72043011
2247	AZZARONE ALESSANDRO	SOCIETA' AGRICOLA MONTICELLI SOCIETA' SEMPLICE	66,00000000	73,00000000		139,00000000	28,14247312
2248	AZZARONE GIULIANO	SOCIETA' AGRICOLA MONTICELLI SOCIETA' SEMPLICE	66,00000000	73,00000000		139,00000000	28,14247312
2249	ALOISIO GIUSEPPE	ALOISIO GIUSEPPE	78,00000000	61,00000000		139,00000000	29,68010753
2250	LOSITO ROSSANA	LOSITO ROSSANA	76,00000000	63,00000000		139,00000000	30,59946237
2251	MARCHITELLI ANNA	MARCHITELLI ANNA	76,00000000	63,00000000		139,00000000	35,25000000
2252	BARBERIO ANNA	BARBERIO ANNA	76,00000000	63,00000000		139,00000000	39,48387097
2253	VITI GIOVANNI	SOCIETA' AGRICOLA MASSERIA STORICA PILAPALUCCI S.S.	73,06711838	65,90909091		138,97620929	20,03494624
2254	VITI PIETRO VALDARANO	SOCIETA' AGRICOLA MASSERIA STORICA PILAPALUCCI S.S.	73,06711838	65,90909091		138,97620929	20,03494624
2255	PECERE GIUSEPPE	PECERE GIUSEPPE	77,00000000	61,97340276		138,97340276	21,77956989
2256	STRAFINO EUGENIO	STRAFINO EUGENIO	76,00000000	62,96461911		138,96461911	39,33602151
2257	GIOIA MICHELANGELO	GIOIA MICHELANGELO	81,00000000	57,95454545		138,95454545	19,93817204
2258	LAPORTA PASQUALE	LAPORTA PASQUALE	81,00000000	57,95454545		138,95454545	21,28225806
2259	VILLANI CARMELA ANGELA	VILLANI CARMELA ANGELA	81,00000000	57,95454545		138,95454545	36,22043011

ALLEGATO A alla DAdG 478/2020

PSR PUGLIA 2014 - 2020

PACCHETTO GIOVANI – Bando pubblicato nel BURP n. 87 del 28/07/2016 e ss.mm.ii.

Sottomisura 6.1 Aiuti all'avviamento di imprese per i giovani agricoltori

GRADUATORIA UNICA REGIONALE

			PUNTEGGIO				
POSIZIONE	RICHIEDENTE_PREMIO	DENOMINAZIONE_AZIENDA	SOTTOMISURA_61	OPERAZIONE_41B	SOTTOMISURA_64	TOTALE	ETA_MEDIA
2260	SOLITO ELISABETTA	SOLITO ELISABETTA	78,00000000	60,94912840		138,94912840	24,73387097
2261	MAGGI ARCANGELO	MAGGI ARCANGELO	76,00000000	62,94835681		138,94835681	28,08870968
2262	VITOBELLO FRANCESCO	VITOBELLO FRANCESCO	51,00000000	87,93099518		138,93099518	32,57526882
2263	SIRRESSI SANDRO	SIRRESSI SANDRO	76,00000000	62,92299297		138,92299297	22,04032258
2264	SPAGNUOLO GERARDO	SPAGNUOLO GERARDO	54,97734385	83,91787139		138,89521524	23,29569892
2265	DIBENEDETTO NICOLA	DIBENEDETTO NICOLA	76,00000000	62,87136067		138,87136067	37,00268817
2266	AMATO MARCO	AMATO MARCO	76,00000000	62,84310761		138,84310761	18,66666667
2267	BUCCOLIERO FEDERICA	BUCCOLIERO FEDERICA	70,25660909	68,56921488		138,82582397	20,78763441
2268	MERICO GIUSEPPINA	MERICO GIUSEPPINA	77,00000000	61,80403334		138,80403334	30,19086022
2269	DONNO ALESSIO	DONNO ALESSIO	76,00000000	62,78207608		138,78207608	25,83870968
2270	PANNESE DONATO	PANNESE DONATO	75,19333746	63,51283325		138,70617071	39,81720430
2271	CALDAROLA MARIA ANGELA	SOCIETA' AGRICOLA LA CILIEGIARA S.S.	74,41526700	64,28586419		138,70113119	30,26702509
2272	SICOLO DOMINGA	SOCIETA' AGRICOLA LA CILIEGIARA S.S.	74,41526700	64,28586419		138,70113119	30,26702509
2273	SICOLO LUCA	SOCIETA' AGRICOLA LA CILIEGIARA S.S.	74,41526700	64,28586419		138,70113119	30,26702509
2274	VITI NICOLA MARIA	VITI NICOLA MARIA	76,00000000	62,65865495		138,65865495	20,03494624
2275	CAMARDA ENRICO	CAMARDA ENRICO	77,00000000	61,64307859		138,64307859	32,13709677
2276	CIAVARELLA SAVERIO	CIAVARELLA SAVERIO	82,94165247	55,68232893		138,62398140	27,38172043
2277	LOPRENCIPE DAVIDE	MASSERIA COCCOLO SNC DI LOPRENCIPE D & V SOCIETA' AGRICOLA	75,65461827	62,96626194		138,62088021	26,77688172
2278	LOPRENCIPE VITO	MASSERIA COCCOLO SNC DI LOPRENCIPE D & V SOCIETA' AGRICOLA	75,65461827	62,96626194		138,62088021	26,77688172
2279	LOPRENCIPE VITO	MASSERIA COCCOLO SNC DI LOPRENCIPE D & V SOCIETA' AGRICOLA	75,65461827	62,96626194		138,62088021	26,77688172
2280	MARITATI ANTONIO	MARITATI ANTONIO	73,84263959	64,77272727		138,61536686	27,47043011
2281	BRUNI DAVIDE	AZIENDA AGRICOLA "LA CRIANZA" SOCIETA' SEMPLICE	75,87507532	62,73788022		138,61295554	18,99731183
2282	BRUNI SAMUELE	AZIENDA AGRICOLA "LA CRIANZA" SOCIETA' SEMPLICE	75,87507532	62,73788022		138,61295554	18,99731183
2283	PLANTONE VITO	PLANTONE VITO	77,00000000	61,60742552		138,60742552	30,08064516
2284	SCUPOLA GIUSEPPE	SANTA LUCIA S.R.L.-SOCIETA' AGRICOLA	77,00000000	61,57615807		138,57615807	36,20430110
2285	D'APRILE VITANTONIO	D'APRILE VITANTONIO	79,00000000	59,54327787		138,54327787	39,01075269
2286	GIANNUZZI CARLO	MASSERIA SAN FRANCESCO SOCIETA' SEMPLICE AGRICOLA	77,00000000	61,54057048		138,54057048	33,83870968
2287	MELIS GABRIELE	MASSERIA SAN FRANCESCO SOCIETA' SEMPLICE AGRICOLA	77,00000000	61,54057048		138,54057048	33,83870968
2288	L'EREDE GIOVANNA	L'EREDE GIOVANNA	60,99361577	77,54611154		138,53972731	28,60215054
2289	COLUCCI GIUSEPPINA	COLUCCI GIUSEPPINA	66,90415394	71,62169257		138,52584651	34,52688172
2290	VIESTI GIOVANNI	AZIENDA AGRICOLA LA SELVA SOCIETA' SEMPLICE AGRICOLA	79,00000000	59,51320998		138,51320998	28,91397849
2291	VIESTI GRAZIA	AZIENDA AGRICOLA LA SELVA SOCIETA' SEMPLICE AGRICOLA	79,00000000	59,51320998		138,51320998	28,91397849

PSR PUGLIA 2014 - 2020

ALLEGATO A alla DAdG 478/2020

PACCHETTO GIOVANI – Bando pubblicato nel BURP n. 87 del 28/07/2016 e ss.mm.ii.
Sottomisura 6.1 Aiuti all'avviamento di imprese per i giovani agricoltori
GRADUATORIA UNICA REGIONALE

			PUNTEGGIO				
POSIZIONE	**RICHIEDENTE_PREMIO**	**DENOMINAZIONE_AZIENDA**	**SOTTOMISURA_61**	**OPERAZIONE_41B**	**SOTTOMISURA_64**	**TOTALE**	**ETA_MEDIA**
2292	VIESTI MARIA VITA	AZIENDA AGRICOLA LA SELVA SOCIETA' SEMPLICE AGRICOLA	79,00000000	59,51320998		138,51320998	28,91397849
2293	LOPANE LORENZO	LOPANE LORENZO	77,00000000	61,50253045		138,50253045	21,66935484
2294	VINCIGUERRA CARMELA	VINCIGUERRA CARMELA	76,00000000	62,50000000		138,50000000	19,91397849
2295	COLUMELLA SALVATORE	COLUMELLA SALVATORE	76,00000000	62,50000000		138,50000000	20,26344086
2296	RUGGIERO ANGELO	RUGGIERO ANGELO	76,00000000	62,50000000		138,50000000	22,30913978
2297	LAGHEZZA ANGELA	LAGHEZZA ANGELA	76,00000000	62,50000000		138,50000000	22,40322581
2298	COLACICCO VITA	COLACICCO VITA	76,00000000	62,50000000		138,50000000	22,85752688
2299	ROSSELLI BENEDETTO	ROSSELLI BENEDETTO	76,00000000	62,50000000		138,50000000	24,29032258
2300	CARBONE GIUSEPPE	CARBONE GIUSEPPE	76,00000000	62,50000000		138,50000000	26,66129032
2301	RIZZO MARCO	RIZZO MARCO	76,00000000	62,50000000		138,50000000	27,61559140
2302	GIOTTA CESARIO	GIOTTA CESARIO	76,00000000	62,50000000		138,50000000	31,66666667
2303	INGROSSO GIORGIO	INGROSSO GIORGIO	76,00000000	62,50000000		138,50000000	33,57795699
2304	DIGREGORIO MARIAGATA	DIGREGORIO MARIAGATA	76,00000000	62,50000000		138,50000000	35,65053763
2305	PALMIERI LAURA	PALMIERI LAURA	76,00000000	62,50000000		138,50000000	35,66666667
2306	LABARILE GAETANO	LABARILE GAETANO	76,00000000	62,50000000		138,50000000	37,85483871
2307	BORROMELO FRANCESCO PASQUALE	BORROMELO FRANCESCO PASQUALE	76,00000000	62,50000000		138,50000000	38,01612903
2308	IASIUOLO PALMA	IASIUOLO PALMA	76,00000000	62,50000000		138,50000000	38,42741935
2309	GENCO SAVERIO	GENCO SAVERIO	76,00000000	62,50000000		138,50000000	38,53763441
2310	SALIANI ANTONIETTA	SALIANI ANTONIETTA	51,00000000	87,50000000		138,50000000	38,68010753
2311	CHIRONNA LUCIA	CHIRONNA LUCIA	76,00000000	62,50000000		138,50000000	38,73387097
2312	GRANDI DOMENICA	GRANDI DOMENICA	76,00000000	62,50000000		138,50000000	40,13440860
2313	LOPANE CARLO MARCO	LOPANE CARLO MARCO	77,00000000	61,49907953		138,49907953	19,13172043
2314	PERRONE ROSALBA	PERRONE ROSALBA	77,00000000	61,49184027		138,49184027	27,23655914
2315	AMORESE GIOVANNI	AMORESE GIOVANNI	79,00000000	59,44251013		138,44251013	38,58602151
2316	GRAMEGNA SAVERIO	AGRIGRAM SOCIETA' AGRICOLA DI GRAMEGNA SAVERIO & C. S.A.S.	78,00000000	60,44026544		138,44026544	23,83602151
2317	TURCHIANO GIACOMO	TURCHIANO GIACOMO	70,25299245	68,18181818		138,43481063	19,51612903
2318	LAMORGESE ANTONIO	LAMORGESE ANTONIO	74,39921416	64,00000000		138,39921416	26,16129032
2319	COLACICCO ANGELA	COLACICCO ANGELA	76,00000000	62,37434942		138,37434942	32,00537634
2320	CAMPANELLA ANGELO	CAMPANELLA ANGELO	77,00000000	61,36363636		138,36363636	33,20967742
2321	ZANZARIELLO FRANCESCO	ZANZARIELLO FRANCESCO	66,18902634	72,15645843		138,34548477	26,91397850
2322	PASCULLI PIETRO PAOLO	PASCULLI PIETRO PAOLO	76,00000000	62,33415294		138,33415294	28,66129032
2323	RIZZELLI SILVIA	RIZZELLI SILVIA	76,00000000	62,33215843		138,33215843	36,01612903
2324	SCANNIFFIO GIOVANNI	SCANNIFFIO GIOVANNI	73,55386407	64,77272727		138,32659134	31,94623656
2325	DE IURE DOMENICO	AZIENDA AGRICOLA F.LLI DE IURE S.S.	79,00000000	59,31899153		138,31899153	24,01747312
2326	DE IURE LUIGI	AZIENDA AGRICOLA F.LLI DE IURE S.S.	79,00000000	59,31899153		138,31899153	24,01747312

ALLEGATO A alla DAdG 478/2020

PSR PUGLIA 2014 - 2020

PACCHETTO GIOVANI – Bando pubblicato nel BURP n. 87 del 28/07/2016 e ss.mm.ii.

Sottomisura 6.1 Aiuti all'avviamento di imprese per i giovani agricoltori

GRADUATORIA UNICA REGIONALE

			PUNTEGGIO				
POSIZIONE	RICHIEDENTE_PREMIO	DENOMINAZIONE_AZIENDA	SOTTOMISURA_61	OPERAZIONE_41B	SOTTOMISURA_64	TOTALE	ETA_MEDIA
2327	CAPRIO FABRIZIO	AZIENDA AGRICOLA GIEFFE-S.S. AGRICOLA	74,85513505	63,46345442		138,31858947	25,18548387
2328	CAPRIO GIUSEPPE	AZIENDA AGRICOLA GIEFFE-S.S. AGRICOLA	74,85513505	63,46345442		138,31858947	25,18548387
2329	RUSCIGNO ANGELA	RUSCIGNO ANGELA	77,00000000	61,31407374		138,31407374	31,38978495
2330	LEMBO ANTONIO PIO	LEMBO ANTONIO PIO	68,30640342	70,00000000		138,30640342	28,57526882
2331	BORAGINE FRANCESCA	SOCIETA' AGRICOLA F.LLI BORAGINE BORA BIO	75,19324531	63,11127254		138,30451785	27,39336920
2332	BORAGINE GIOVANNI	SOCIETA' AGRICOLA F.LLI BORAGINE BORA BIO	75,19324531	63,11127254		138,30451785	27,39336920
2333	BORAGINE ROSSELLA	SOCIETA' AGRICOLA F.LLI BORAGINE BORA BIO	75,19324531	63,11127254		138,30451785	27,39336920
2334	CALZONE ATTILIO	AGRIMCALZONE S.S. SOCIETA' AGRICOLA	79,75429472	58,51937756		138,27367228	31,20430110
2335	CALZONE LUIGI PIO	AGRIMCALZONE S.S. SOCIETA' AGRICOLA	79,75429472	58,51937756		138,27367228	31,20430110
2336	SCARCIGLIA GIAMPAOLO	SCARCIGLIA GIAMPAOLO	76,00000000	62,26489026		138,26489026	33,16935484
2337	LA SELVA CARMEN	GROTTE DI SAN GIACINTO SOCIETA' AGRICOLA S.R.L.	79,00000000	59,23258404		138,23258404	20,52688170
2338	RIZZO PIERPAOLO	RIZZO PIERPAOLO	78,00000000	60,22727273		138,22727273	19,71236559
2339	NUZZI SAVERIO	NUZZI SAVERIO	78,00000000	60,22727273		138,22727273	20,66935484
2340	FORTE DOMENICO	FORTE DOMENICO	78,00000000	60,22727273		138,22727273	26,82526882
2341	DE LILLO EMANUELA	SOCIETA' AGRICOLA DONNA TERESA S.S.	53,00000000	85,22727273		138,22727273	28,52419355
2342	DE LILLO MARIA TERESA	SOCIETA' AGRICOLA DONNA TERESA S.S.	53,00000000	85,22727273		138,22727273	28,52419355
2343	GIAMPETRUZZI FRANCESCO	GIAMPETRUZZI FRANCESCO	78,00000000	60,22727273		138,22727273	29,59677419
2344	PATI ANNA CHIARA	SOCIETA' SEMPLICE AGRICOLA IL QUADRIFOGLIO	78,00000000	60,22727273		138,22727273	36,29569892
2345	PATI MARIA ROSARIA	SOCIETA' SEMPLICE AGRICOLA IL QUADRIFOGLIO	78,00000000	60,22727273		138,22727273	36,29569892
2346	DE BENEDETTO STEFANO	DE BENEDETTO STEFANO	77,00000000	61,22455859		138,22455859	39,69892473
2347	PINO STEFANO	PINO STEFANO	74,56238497	63,63636364		138,19874861	33,51612903
2348	QUATELA ARTURO	QUATELA ARTURO	67,71165296	70,47235039		138,18400335	32,19354839
2349	SARACINO VITO NICOLA	SARACINO VITO NICOLA	66,18768911	71,92335321		138,11104232	37,09677419
2350	PAPADOPOLI FEDERICO	PAPADOPOLI FEDERICO	79,00000000	59,09090909		138,09090909	21,93548387
2351	GALATI DARIO	SOCIETA' AGRICOLA GALATI SOCIETA' IN ACCOMANDITA SEMPLICE DI GALATI DARIO & C.	79,00000000	59,09090909		138,09090909	33,16397849
2352	DISABATO DOMENICO	DISABATO DOMENICO	78,00000000	60,07106302		138,07106302	25,72580650
2353	AMORESE TOMMASO	AMORESE TOMMASO	64,77186635	73,27869667		138,05056302	22,14247310
2354	BUDRAGO MICHELE	BUDRAGO MICHELE	96,00000000	42,04545455		138,04545455	19,88709677
2355	CIUFFREDA RAFFAELLA	CIUFFREDA RAFFAELLA	96,00000000	42,04545455		138,04545455	21,79032258
2356	LA TORRE GIAMPIERO	LA TORRE GIAMPIERO	96,00000000	42,04545455		138,04545455	24,76881720

ALLEGATO A alla DAdG 478/2020

PSR PUGLIA 2014 - 2020

PACCHETTO GIOVANI – Bando pubblicato nel BURP n. 87 del 28/07/2016 e ss.mm.ii.

Sottomisura 6.1 Aiuti all'avviamento di imprese per i giovani agricoltori

GRADUATORIA UNICA REGIONALE

			PUNTEGGIO				
POSIZIONE	RICHIEDENTE_PREMIO	DENOMINAZIONE_AZIENDA	SOTTOMISURA_61	OPERAZIONE_41B	SOTTOMISURA_64	TOTALE	ETA_MEDIA
2357	SCIRPOLI GIANNA	SCIRPOLI GIANNA	96,00000000	42,04545455		138,04545455	29,25000000
2358	MANCINI IVANA	MANCINI IVANA	96,00000000	42,04545455		138,04545455	31,66935484
2359	DEL FRATE NICOLETTA	DEL FRATE NICOLETTA	96,00000000	42,04545455		138,04545455	34,91129032
2360	QUAGLIANO LIBERA	QUAGLIANO LIBERA	96,00000000	42,04545455		138,04545455	38,46774194
2361	ZINGARIELLO ROSARIA POMPEA	ZINGARIELLO ROSARIA POMPEA	96,00000000	42,04545455		138,04545455	41,14247312
2362	GIORDANI MICHELE	GIORDANI MICHELE	96,00000000	42,04545453		138,04545453	33,69086020
2363	SPINELLI VITO	SPINELLI VITO	79,00000000	59,00000000		138,00000000	19,97311828
2364	PAZIENZA GAETANA	PAZIENZA GAETANA	78,00000000	60,00000000		138,00000000	21,69354839
2365	DE PALMA GIANLUCA	DE PALMA GIANLUCA	78,00000000	60,00000000		138,00000000	23,57526882
2366	GORGOGLIONE VALERIA	GORGOGLIONE VALERIA	81,00000000	57,00000000		138,00000000	24,18010753
2367	CIRROTTOLA VITA	SOCIETA' AGRICOLA FACCIADIO DI CIRROTTOLA V. & MARVULLI D. S.S.	76,00000000	62,00000000		138,00000000	27,91666667
2368	DI CLAUDIO FRANCESCO	SOCIETA' AGRICOLA BIOALTAMURGIA.IT	77,00000000	61,00000000		138,00000000	27,97043011
2369	DI CLAUDIO GIUSEPPE	SOCIETA' AGRICOLA BIOALTAMURGIA.IT	77,00000000	61,00000000		138,00000000	27,97043011
2370	GRANIERI MICHELE	SOCIETA' AGRICOLA BIOALTAMURGIA.IT	77,00000000	61,00000000		138,00000000	27,97043011
2371	SAVINO ANTONELLO	SAVINO ANTONELLO	77,00000000	61,00000000		138,00000000	31,47043011
2372	VINO LUIGI	VINO LUIGI	78,00000000	60,00000000		138,00000000	32,74462366
2373	DISCIPIO MARIA	DISCIPIO MARIA	77,00000000	61,00000000		138,00000000	34,67204301
2374	DE BIASI ANNALISA	DE BIASI ANNALISA	77,00000000	61,00000000		138,00000000	34,94086022
2375	PETRERA CESARE	PETRERA CESARE	79,00000000	59,00000000		138,00000000	35,30107527
2376	DI VITTORIO FRANCESCO	DI VITTORIO FRANCESCO	76,00000000	62,00000000		138,00000000	35,37903226
2377	CALO' ANNA	SOCIETA' AGRICOLA STORM NURSERY	78,00000000	60,00000000		138,00000000	36,61021505
2378	MARINELLI ROSANNA	SOCIETA' AGRICOLA STORM NURSERY	78,00000000	60,00000000		138,00000000	36,61021505
2379	TORRES GIULIANA	TORRES GIULIANA	79,00000000	59,00000000		138,00000000	38,79301075
2380	ANTONICELLI FRANCESCO	ANTONICELLI FRANCESCO	77,00000000	61,00000000		138,00000000	39,04569892
2381	MINOJA BARBARA	SOCIETA' SEMPLICE AGRICOLA "MONTEDORO PICCOLO"	76,00000000	61,96291063		137,96291063	32,75000000
2382	LAMANNA ANDREA	LAMANNA ANDREA	68,97973666	68,96968866		137,94942532	24,77956989
2383	MINOSI FRANCESCA	MINOSI FRANCESCA	76,00000000	61,94068714		137,94068714	38,59946237
2384	CAVALLO LUCIANO	CAVALLO LUCIANO	76,00000000	61,91193144		137,91193144	30,40322581
2385	PINTO GIOVANNI CARLO	PINTO GIOVANNI CARLO	79,00000000	58,84782176		137,84782176	26,02150538
2386	PERRUCCI GIUSEPPE	PERRUCCI GIUSEPPE	76,00000000	61,82529301		137,82529301	30,41129032
2387	CAMPANARO VITTORIA	SOCIETA' AGRICOLA SEMPLICE IL PETRALE	92,36636752	45,45454545		137,82091297	40,48118280
2388	MARCHITELLI ANGELO	MARCHITELLI ANGELO	74,92406594	62,88290863		137,80697457	29,44086022

PSR PUGLIA 2014 - 2020

PACCHETTO GIOVANI – Bando pubblicato nel BURP n. 87 del 28/07/2016 e ss.mm.ii.

Sottomisura 6.1 Aiuti all'avviamento di imprese per i giovani agricoltori

GRADUATORIA UNICA REGIONALE

			PUNTEGGIO				
POSIZIONE	RICHIEDENTE_PREMIO	DENOMINAZIONE_AZIENDA	SOTTOMISURA_61	OPERAZIONE_41B	SOTTOMISURA_64	TOTALE	ETA_MEDIA
2389	MEZZAPESA FRANCESCO	IL PARCO SOCIETA' AGRICOLA SEMPLICE	79,00000000	58,77717165		137,77717165	32,64516129
2390	MEZZAPESA VITO	IL PARCO SOCIETA' AGRICOLA SEMPLICE	79,00000000	58,77717165		137,77717165	32,64516129
2391	PISTACCHIO ANTONIO	PISTACCHIO ANTONIO	98,00000000	39,77272727		137,77272727	40,15053763
2392	VILELLA MICHELE	VILELLA MICHELE	66,34928626	71,40525403		137,75454029	20,74193548
2393	DI MURO GIUSEPPE	DI MURO GIUSEPPE	72,64726603	65,09418001		137,74144604	21,83870968
2394	PEDONE MARIA ANTONIA	PEDONE MARIA ANTONIA	77,00000000	60,69908460		137,69908460	22,71505376
2395	CARRIERI PIERA	CARRIERI PIERA	69,49365676	68,18181818		137,67547494	36,08064516
2396	ZERO MARIANNA	ZERO MARIANNA	69,47629115	68,18181817		137,65810932	37,21505380
2397	ARDITO FEDERICA	SOCIETA' SEMPLICE AGRICOLA ARDITO SIMONE E ARDITO FEDERICA	71,10176902	66,55080580		137,65257482	20,59543011
2398	ARDITO SIMONE	SOCIETA' SEMPLICE AGRICOLA ARDITO SIMONE E ARDITO FEDERICA	71,10176902	66,55080580		137,65257482	20,59543011
2399	RONCETTI DOMENICO	RONCETTI DOMENICO	85,37350590	52,27272727		137,64623317	20,45430108
2400	MONTRONE MASSIMO	AZIENDA AGRICOLA PROFUMI DI MURGIA DI MONTRONE MASSIMO, VALLARELLA LAURA E PISTILLO FABIANA SOC.SEMPLICE AGRICOLA	71,80873675	65,83182498		137,64056173	23,84229390
2401	PISTILLO FABIANA	AZIENDA AGRICOLA PROFUMI DI MURGIA DI MONTRONE MASSIMO, VALLARELLA LAURA E PISTILLO FABIANA SOC.SEMPLICE AGRICOLA	71,80873675	65,83182498		137,64056173	23,84229390
2402	VALLARELLA LAURA	AZIENDA AGRICOLA PROFUMI DI MURGIA DI MONTRONE MASSIMO, VALLARELLA LAURA E PISTILLO FABIANA SOC.SEMPLICE AGRICOLA	71,80873675	65,83182498		137,64056173	23,84229390
2403	COLAFRANCESCO FRANCESCA	COLAFRANCESCO FRANCESCA	96,00000000	41,61083119		137,61083119	29,91397849
2404	PARMA COSTANTINO	PARMA COSTANTINO	76,00000000	61,58263872		137,58263872	25,08602151
2405	DITOMA MARIA	DITOMA MARIA	56,90464771	80,67673273		137,58138044	23,80645161
2406	GASPARRI CAMILLO	GASPARRI CAMILLO	65,21679285	72,33960400		137,55639685	37,99462366
2407	MARCONE GIUSEPPE	MARCONE GIUSEPPE	67,16851410	70,38060343		137,54911753	25,69892473
2408	CARONE ANGELA	CARONE ANGELA	79,00000000	58,53550173		137,53550173	19,58602150
2409	BIANCO ROSANNA	BIANCO ROSANNA	79,00000000	58,50126536		137,50126536	34,83064516
2410	FAZIO ANTONIO	FAZIO ANTONIO	63,42401243	74,07185271		137,49586514	39,61290323
2411	BISCEGLIE TERESA	BISCEGLIE TERESA	67,25250006	70,24015439		137,49265445	24,76881720
2412	CRUCIANO NAZARIO MARIA	CRUCIANO NAZARIO MARIA	51,00000000	86,48781295		137,48781295	19,42741935
2413	CAPONIO STEFANO	CAPONIO STEFANO	77,00000000	60,46698805		137,46698805	25,49462366
2414	ROCCIA ANTONIO	ROCCIA ANTONIO	96,00000000	41,40442609		137,40442609	32,30913978
2415	CONTEGIACOMO AMEDEO	CONTEGIACOMO AMEDEO	76,00000000	61,40261792		137,40261792	39,93817204
2416	GUGLIELMI MARIA	GUGLIELMI MARIA	69,20458518	68,18181818		137,38640336	28,95967742

PSR PUGLIA 2014 - 2020

ALLEGATO A alla DAdG 478/2020

PACCHETTO GIOVANI – Bando pubblicato nel BURP n. 87 del 28/07/2016 e ss.mm.ii.
Sottomisura 6.1 Aiuti all'avviamento di imprese per i giovani agricoltori
GRADUATORIA UNICA REGIONALE

			PUNTEGGIO				
POSIZIONE	**RICHIEDENTE_PREMIO**	**DENOMINAZIONE_AZIENDA**	**SOTTOMISURA_61**	**OPERAZIONE_41B**	**SOTTOMISURA_64**	**TOTALE**	**ETA_MEDIA**
2417	DELFONTE CHIARA	DELFONTE CHIARA	76,00000000	61,36363636		137,36363636	27,33602151
2418	ROMANO MARIA PIA	ROMANO MARIA PIA	51,00000000	86,36363636		137,36363636	29,32526882
2419	MOLINARI PAOLO	AZIENDA AGRICOLA MOLINARI - SOCIETA' AGRICOLA SEMPLICE	78,00000000	59,35930399		137,35930399	39,01881720
2420	PRISCIANTELLI ANGELA	AZIENDA AGRICOLA MOLINARI - SOCIETA' AGRICOLA SEMPLICE	78,00000000	59,35930399		137,35930399	39,01881720
2421	CIANI PASQUA	CIANI PASQUA	76,00000000	61,33742135		137,33742135	29,75268817
2422	CERVELLERA UMBERTO	CERVELLERA UMBERTO	79,00000000	58,33591845		137,33591845	23,04569892
2423	NOTARNICOLA VINCENZO	SOCIETA AGRICOLA SANTA ROSA S.R.L.	78,00000000	59,31543072		137,31543072	20,28763441
2424	GRECO GIUSEPPE	SOCIETA' AGRICOLA TERRE DEI GRECO SOCIETA' SEMPLICE	78,00000000	59,23123850		137,23123850	25,80510753
2425	GRECO MARIANGELA	SOCIETA' AGRICOLA TERRE DEI GRECO SOCIETA' SEMPLICE	78,00000000	59,23123850		137,23123850	25,80510753
2426	SAPONARO CHIARA	SAPONARO CHIARA	77,00000000	60,22727273		137,22727273	19,83064516
2427	CICCIMARRA ANGELA	COLAMONACO AGRI SOC. SEMPL.	77,00000000	60,22727273		137,22727273	31,12096774
2428	COLAMONACO VITTORIO	COLAMONACO AGRI SOC. SEMPL.	77,00000000	60,22727273		137,22727273	31,12096774
2429	MARUOTTI FEDERICO	MARUOTTI FEDERICO	63,39515482	73,79618164		137,19133646	29,57526882
2430	LEONETTI FRANCESCO	LEONETTI FRANCESCO	68,01924966	69,16819243		137,18744209	26,99462366
2431	DE SANTIS VALENTINA	SOCIETA' AGRICOLA SEMPLICE OLI ET AMO	76,38689270	60,79180680		137,17869950	33,48521505
2432	SBROCCHI MARIA ROSARIA	SOCIETA' AGRICOLA SEMPLICE OLI ET AMO	76,38689270	60,79180680		137,17869950	33,48521505
2433	CORNACCHIA LUCIANA	AZIENDA AGRICOLA SANTA LUCIA S.S.	79,00000000	58,16311472		137,16311472	28,61962366
2434	CORNACCHIA MICHELE	AZIENDA AGRICOLA SANTA LUCIA S.S.	79,00000000	58,16311472		137,16311472	28,61962366
2435	CALO' FRANCESCA	CALO' FRANCESCA	77,00000000	60,14554916		137,14554916	21,68279570
2436	ABRUSCI CAMILLA	ABRUSCI CAMILLA	78,00000000	59,14273742		137,14273742	30,48118280
2437	TOMMASI SAMUELE	TOMMASI SAMUELE	61,00000000	76,13636364		137,13636364	38,80645161
2438	VOLPE ROCCO	VOLPE ROCCO	69,40282262	67,71967960		137,12250222	29,32258065
2439	INTENZA POTITO	INTENZA POTITO	73,92018137	63,19263338		137,11281475	39,52688170
2440	LOPOPOLO FULVIO	LOPOPOLO FULVIO	64,46396681	72,64307266		137,10703947	24,51075269
2441	VENDITTI MARIA GRAZIA	VENDITTI MARIA GRAZIA	76,07369262	61,03209228		137,10578490	22,26881720
2442	LEONE ANTONIO	LEONE ANTONIO	68,45250412	68,65113559		137,10363971	24,99193548
2443	PAGANO PAOLO	PAGANO PAOLO	71,69070235	65,40758804		137,09829039	19,90860215
2444	LOTITO NICOLA	LOTITO NICOLA	67,79692926	69,29691567		137,09384493	24,17741935
2445	SPADA GIOVANNI	SOCIETA' AGRICOLA SPADA DI SPADA LEONARDO & C. S.A.S.	78,00000000	59,09090909		137,09090909	19,01478495
2446	SPADA LEONARDO	SOCIETA' AGRICOLA SPADA DI SPADA LEONARDO & C. S.A.S.	78,00000000	59,09090909		137,09090909	19,01478495
2447	ABBRACCIAVENTO GIACOMO	ABBRACCIAVENTO GIACOMO	78,00000000	59,09090909		137,09090909	25,46505376
2448	CARDANO FRANCESCO	BOSCO LA CAVALLERIZZA SOCIETA' AGRICOLA SEMPLICE	78,00000000	59,09090909		137,09090909	33,31989247

PSR PUGLIA 2014 - 2020

PACCHETTO GIOVANI – Bando pubblicato nel BURP n. 87 del 28/07/2016 e ss.mm.ii.

Sottomisura 6.1 Aiuti all'avviamento di imprese per i giovani agricoltori

GRADUATORIA UNICA REGIONALE

			PUNTEGGIO				
POSIZIONE	**RICHIEDENTE_PREMIO**	**DENOMINAZIONE_AZIENDA**	**SOTTOMISURA_61**	**OPERAZIONE_41B**	**SOTTOMISURA_64**	**TOTALE**	**ETA_MEDIA**
2449	CARDANO ROSSELLA	BOSCO LA CAVALLERIZZA SOCIETA' AGRICOLA SEMPLICE	78,00000000	59,09090909		137,09090909	33,31989247
2450	LOFRESE GIUSEPPINA	BOSCO LA CAVALLERIZZA SOCIETA' AGRICOLA SEMPLICE	78,00000000	59,09090909		137,09090909	33,31989247
2451	PALLADINO MARIA MICHELA	PALLADINO MARIA MICHELA	86,18956672	50,89489659		137,08446331	28,05376344
2452	PASTORE SANDRO	PASTORE SANDRO	77,95302964	59,09090909		137,04393873	21,45698925
2453	RIZZI GIANLUIGI	SOCIETA' AGRICOLA FUNGHI DELLA MURGIA DI RIZZI G. E C. SAS	80,00000000	57,01335690		137,01335690	30,02688172
2454	SASSO FRANCESCO	SASSO FRANCESCO	76,00000000	61,00000000		137,00000000	18,49193548
2455	MACCARONE MATTEO LUIGI	MACCARONE MATTEO LUIGI	96,00000000	41,00000000		137,00000000	18,84408602
2456	CAPUTO CONCETTA	AZIENDA AGRICOLA DI CAPUTO LEONARDO & C. S.A.S. - SOCIETA' AGRICO LA	78,00000000	59,00000000		137,00000000	19,76881720
2457	CAPUTO LEONARDO	AZIENDA AGRICOLA DI CAPUTO LEONARDO & C. S.A.S. - SOCIETA' AGRICO LA	78,00000000	59,00000000		137,00000000	19,76881720
2458	VANNELLA MARIKA	VANNELLA MARIKA	76,00000000	61,00000000		137,00000000	20,12365591
2459	FINIZIO VINCENZO	FINIZIO VINCENZO	96,00000000	41,00000000		137,00000000	20,54569892
2460	MAIORANO ROCCO PIO	MAIORANO ROCCO PIO	96,00000000	41,00000000		137,00000000	22,72849462
2461	BASILE ERICA LIBERA PIA	BASILE ERICA LIBERA PIA	96,00000000	41,00000000		137,00000000	23,06182796
2462	ANTONACCI ANTONIO	ANTONACCI ANTONIO	96,00000000	41,00000000		137,00000000	24,95161290
2463	COFANO CIRO	COFANO CIRO	66,00000000	71,00000000		137,00000000	25,64516129
2464	TERRONE BARBARA	TERRONE BARBARA	76,00000000	61,00000000		137,00000000	26,44892473
2465	MATTEI MONIA	MATTEI MONIA	76,00000000	61,00000000		137,00000000	26,83602151
2466	PALMIERI DAVIDE	PALMIERI DAVIDE	76,00000000	61,00000000		137,00000000	30,46774194
2467	PEDE JACOPO	PEDE JACOPO	76,00000000	61,00000000		137,00000000	30,66935484
2468	BACCARO FRANCESCO	BACCARO FRANCESCO	76,00000000	61,00000000		137,00000000	31,60752690
2469	BUIZZA SILVIA	BUIZZA SILVIA	76,00000000	61,00000000		137,00000000	31,95698925
2470	BALLIANA FRANCESCO	BALLIANA FRANCESCO	76,00000000	61,00000000		137,00000000	34,13978495
2471	DI PERNA ANTONELLA	DI PERNA ANTONELLA	96,00000000	41,00000000		137,00000000	34,64516129
2472	PIZZARELLI FLAVIO DIEGO	PIZZARELLI FLAVIO DIEGO	96,00000000	41,00000000		137,00000000	35,06720430
2473	ARRE' LORENZA	ARRE' LORENZA	76,00000000	61,00000000		137,00000000	36,91666667
2474	DI BLASIO ANGELA	DI BLASIO ANGELA	96,00000000	40,99302634		136,99302634	24,85215054
2475	DISABATO ANTONIO	DISABATO M. E A. S.A.S. AGRICOLA	79,00000000	57,97588872		136,97588872	24,45698925
2476	DISABATO MARICA	DISABATO M. E A. S.A.S. AGRICOLA	79,00000000	57,97588872		136,97588872	24,45698925
2477	CALO' SERENA	CALO' SERENA	77,00000000	59,97293775		136,97293775	24,85752690
2478	DI MAGGIO FLORIANA	DI MAGGIO FLORIANA	76,00000000	60,96623752		136,96623752	27,61021505
2479	INNOCENTE GABRIELE	SOCIETA' AGRICOLA MASSERIA CAGNAZZI S.N.C. DEI F.LLI INNOCENTE LORETTA E GABRIELE	78,00000000	58,96139000		136,96139000	23,27822581

ALLEGATO A alla DAdG 478/2020

PSR PUGLIA 2014 - 2020

PACCHETTO GIOVANI – Bando pubblicato nel BURP n. 87 del 28/07/2016 e ss.mm.ii.

Sottomisura 6.1 Aiuti all'avviamento di imprese per i giovani agricoltori

GRADUATORIA UNICA REGIONALE

			PUNTEGGIO				
POSIZIONE	**RICHIEDENTE_PREMIO**	**DENOMINAZIONE_AZIENDA**	**SOTTOMISURA_61**	**OPERAZIONE_41B**	**SOTTOMISURA_64**	**TOTALE**	**ETA_MEDIA**
2480	INNOCENTE LORETTA	SOCIETA' AGRICOLA MASSERIA CAGNAZZI S.N.C. DEI F.LLI INNOCENTE LORETTA E GABRIELE	78,00000000	58,96139000		136,96139000	23,27822581
2481	MALCANGI LUIGI	MALCANGI LUIGI	65,55898110	71,39725009		136,95623119	35,56720430
2482	BARBIERI GIUSTINA	AGRI BARBIERI Societa' Semplice Agricola	79,00000000	57,95454545		136,95454545	20,74059140
2483	BARBIERI VITO	AGRI BARBIERI Societa' Semplice Agricola	79,00000000	57,95454545		136,95454545	20,74059140
2484	NOTARNICOLA VITO	MASSERIA PANTANELLO SOCIETA' AGRICOLA SRL	79,00000000	57,95454545		136,95454545	27,43279570
2485	LEOGRANDE ALESSANDRO	LEOGRANDE ALESSANDRO	79,00000000	57,95454545		136,95454545	31,68010753
2486	MONTENEGRO DANIELE	MONTENEGRO DANIELE	79,00000000	57,95454545		136,95454545	31,83870968
2487	DI PALO MICHELE	DI PALO MICHELE	79,00000000	57,95454545		136,95454545	35,16666667
2488	MICCOLIS DOMENICO	MICCOLIS DOMENICO	79,00000000	57,95454544		136,95454544	23,45967740
2489	DE ANGELIS POTITO	DE ANGELIS POTITO	96,00000000	40,90909091		136,90909091	21,74731183
2490	RICUCCI ANNAMARIA	RICUCCI ANNAMARIA	96,00000000	40,90909091		136,90909091	34,68010753
2491	ROSATO FRANCESCA	ROSATO FRANCESCA	76,00000000	60,85963035		136,85963035	20,21505376
2492	SANTALOIA SERENA	SANTALOIA SERENA	76,00000000	60,83599582		136,83599582	37,59677419
2493	STRAGAPEDE MICHELE	STRAGAPEDE MICHELE	75,53006285	61,28321115		136,81327400	21,69623656
2494	DE NAPOLI MARIA	DE NAPOLI MARIA	65,13503761	71,59090909		136,72594670	39,84408602
2495	BRISICHELLA SABINO	BRISICHELLA SABINO	71,92784796	64,77272727		136,70057523	19,98655914
2496	MONACO ANGELO	MONACO ANGELO	81,00345145	55,68181818		136,68526963	39,26075269
2497	STASI VITO	STASI VITO	76,00000000	60,63580015		136,63580015	38,15053763
2498	BRUNO VITIANA	BRUNO VITIANA	76,00000000	60,60663002		136,60663002	21,73387097
2499	LAMONACA GIUSEPPE	LAMONACA GIUSEPPE	53,00000000	83,57870460		136,57870460	38,05645161
2500	TORCELLO ANTONELLO	TORCELLO ANTONELLO	68,39072636	68,18181818		136,57254454	25,69354839
2501	ROMAGNOLO CLAUDIO	ROMAGNOLO CLAUDIO	96,00000000	40,57020767		136,57020767	21,83333333
2502	REDAVID CHIARA	UVA NATURA SOCIETA' AGRICOLA SEMPLICE	70,55227825	66,00000000		136,55227825	22,31720430
2503	REDAVID CLARISSA	UVA NATURA SOCIETA' AGRICOLA SEMPLICE	70,55227825	66,00000000		136,55227825	22,31720430
2504	REDAVID GRAZIANA	UVA NATURA SOCIETA' AGRICOLA SEMPLICE	70,55227825	66,00000000		136,55227825	22,31720430
2505	CORTESE DOMENICO	CORTESE DOMENICO	64,04620064	72,43846952		136,48467016	40,23118280
2506	FRATTA GIOVANNI	FRATTA GIOVANNI	80,54497992	55,82372283		136,36870275	32,07526880
2507	BOZZA MARTINA	BOZZA MARTINA	76,00000000	60,35850523		136,35850523	22,34677419
2508	D'AURIA ROSA	SOCIETA' AGRICOLA TERRA MIA 2 S.A.S. DI D'AURIA ROSA	55,67262500	80,68181818		136,35444318	19,10215054
2509	FILANNINO ROSANNA	FILANNINO ROSANNA	64,40952209	71,93226960		136,34179169	25,55107527
2510	BUFANO FABIANA	AGRICOLA FABIANNA SOCIETA' SEMPLICE	73,54903082	62,76300312		136,31203394	34,65591398

PSR PUGLIA 2014 - 2020

PACCHETTO GIOVANI – Bando pubblicato nel BURP n. 87 del 28/07/2016 e ss.mm.ii.

Sottomisura 6.1 Aiuti all'avviamento di imprese per i giovani agricoltori

GRADUATORIA UNICA REGIONALE

			PUNTEGGIO				
POSIZIONE	**RICHIEDENTE_PREMIO**	**DENOMINAZIONE_AZIENDA**	**SOTTOMISURA_61**	**OPERAZIONE_41B**	**SOTTOMISURA_64**	**TOTALE**	**ETA_MEDIA**
2511	CIAURRO ANNA	AGRICOLA FABIANNA SOCIETA' SEMPLICE	73,54903082	62,76300312		136,31203394	34,65591398
2512	LANZILLOTTA DOMENICA	LANZILLOTTA DOMENICA	64,29983059	72,00000000		136,29983059	36,25268817
2513	COLUCCI MARIO	SCARAFILE SOCIETA' AGRICOLA S.R.L. SEMPLIFICATA	79,00000000	57,29637919		136,29637919	23,28763441
2514	CLEMENTE PIETRO	CLEMENTE PIETRO	87,41848104	48,86363636		136,28211740	38,13440860
2515	URSI MARILISA	URSI MARILISA	76,00000000	60,26855554		136,26855554	35,38440860
2516	LOIACONO SALVATORE	LOIACONO SALVATORE	78,00000000	58,26269294		136,26269294	20,89247310
2517	DI VITTORIO MARTINA	DI VITTORIO MARTINA	76,00000000	60,22727273		136,22727273	19,84677420
2518	SCOMMEGNA ANTONELLA	SCOMMEGNA ANTONELLA	76,00000000	60,22727273		136,22727273	21,16397849
2519	LOMELE ILARIA	LOMELE ILARIA	76,00000000	60,22727273		136,22727273	21,86021505
2520	SPORTELLI ANTONIO	SPORTELLI ANTONIO	76,00000000	60,22727273		136,22727273	25,26075269
2521	MICCOLIS FRANCESCO	MICCOLIS FRANCESCO	76,00000000	60,22727273		136,22727273	25,41935484
2522	DI FINO DONATO	DI FINO DONATO	76,00000000	60,22727273		136,22727273	26,27688172
2523	PANSINI ROBERTO	PANSINI ROBERTO	76,00000000	60,22727273		136,22727273	26,68817204
2524	DI TERLIZZI PIERGIUSEPPE	DI TERLIZZI PIERGIUSEPPE	76,00000000	60,22727273		136,22727273	28,08602151
2525	DI CHITO ISABELLA	DI CHITO ISABELLA	76,00000000	60,22727273		136,22727273	31,59677419
2526	CAMPANELLA GIUSEPPE	CAMPANELLA GIUSEPPE	76,00000000	60,22727273		136,22727273	34,39784946
2527	TOTARO FAUSTINA	TOTARO FAUSTINA	51,00000000	85,22727273		136,22727273	36,54032258
2528	DAMIANI PASQUA	DAMIANI PASQUA	76,00000000	60,22727273		136,22727273	37,03763441
2529	PIRULLI SANDRO	PIRULLI SANDRO	76,00000000	60,22727273		136,22727273	37,98655914
2530	PELLEGRINI VINCENZA	PELLEGRINI VINCENZA	76,00000000	60,22727273		136,22727273	38,29569892
2531	TOTA MARIATERESA	TOTA MARIATERESA	76,00000000	60,22727273		136,22727273	39,55376344
2532	SIVO ETTORE	SIVO ETTORE	76,00000000	60,22727273		136,22727273	39,64784946
2533	FORTUNATO MARIA ANTONIETTA	FORTUNATO MARIA ANTONIETTA	76,00000000	60,22727273		136,22727273	40,90322581
2534	PAULICELLI LORENZO	PAULICELLI LORENZO	76,00000000	60,22727272		136,22727272	26,74731180
2535	TUCCI STEFANO	TUCCI STEFANO	81,00000000	55,21808678		136,21808678	19,04569892
2536	AMICO SIMONE	AMICO SIMONE	77,00000000	59,21699288		136,21699288	28,43010750
2537	MARTUCCI PASQUALE	MARTUCCI PASQUALE	76,00000000	60,16207403		136,16207403	27,95161290
2538	SCHIENA ANTONIO	SCHIENA ANTONIO	79,00000000	57,15456206		136,15456206	29,25000000
2539	BARBAROSSA DAMIANO	BARBAROSSA DAMIANO	71,37889744	64,77272726		136,15162470	37,23924730
2540	VOCALE MATTEO	VOCALE MATTEO	66,00000000	70,14677014		136,14677014	19,94086022
2541	TOTARO DEBORA	AZIENDA AGRICOLA OLIVA SALENTINA DELLE SORELLE TOTARO LAURETANA E DEBORA	63,73818367	72,39083001		136,12901368	26,97580645
2542	TOTARO LAURETANA	AZIENDA AGRICOLA OLIVA SALENTINA DELLE SORELLE TOTARO LAURETANA E DEBORA	63,73818367	72,39083001		136,12901368	26,97580645

PSR PUGLIA 2014 - 2020

ALLEGATO A alla DAdG 478/2020

PACCHETTO GIOVANI – Bando pubblicato nel BURP n. 87 del 28/07/2016 e ss.mm.ii.
Sottomisura 6.1 Aiuti all'avviamento di imprese per i giovani agricoltori
GRADUATORIA UNICA REGIONALE

			PUNTEGGIO				
POSIZIONE	RICHIEDENTE_PREMIO	DENOMINAZIONE_AZIENDA	SOTTOMISURA_61	OPERAZIONE_41B	SOTTOMISURA_64	TOTALE	ETA_MEDIA
2543	BOMBINI GIACOMO	BOMBINI GIACOMO	69,09841993	67,02752073		136,12594066	35,78763441
2544	FRATEPIETRO LUCIANO	FRATEPIETRO LUCIANO	65,62279077	70,45454545		136,07733622	24,84139785
2545	NIGRO GIUSEPPE	NIGRO GIUSEPPE	82,66035784	53,40909091		136,06944875	26,51881720
2546	D'ELIA ANGELO	D'ELIA ANGELO	67,88096781	68,18181818		136,06278599	38,85215054
2547	MANGANO GIUSEPPE	MANGANO GIUSEPPE	69,01175287	67,04545455		136,05720742	30,83333333
2548	COLUCCI GIULIANO	COLUCCI GIULIANO	77,00000000	59,05425219		136,05425219	40,18817204
2549	SIMONE VITO	SIMONE VITO	72,65144393	63,38145975		136,03290368	31,71774194
2550	PALUMBO STEFANIA	PALUMBO STEFANIA	70,10126880	65,93094407		136,03221287	37,55107527
2551	MARCHESE LEONARDA	SOCIETA' AGRICOLA SEMPLICE LA MARCHESA	68,97873943	67,04545455		136,02419398	23,85618280
2552	MARCHESE LUCIA	SOCIETA' AGRICOLA SEMPLICE LA MARCHESA	68,97873943	67,04545455		136,02419398	23,85618280
2553	SUMMO MICHELE	SUMMO MICHELE	78,00000000	58,00000000		136,00000000	18,48387097
2554	LATORRE ANTONELLA	LATORRE ANTONELLA	76,00000000	60,00000000		136,00000000	19,31989247
2555	TASSIELLI GIUSEPPE	TASSIELLI GIUSEPPE	76,00000000	60,00000000		136,00000000	20,09139785
2556	L'ABBATE PASQUALE	L'ABBATE PASQUALE	41,00000000	0,00000000	95,00000000	136,00000000	20,45698925
2557	SANTOIEMMA GIUSEPPE	Az. Agr. Gravistelli Soc. Semp	79,00000000	57,00000000		136,00000000	21,02956989
2558	SANTOIEMMA LUCIANA	Az. Agr. Gravistelli Soc. Semp	79,00000000	57,00000000		136,00000000	21,02956989
2559	CONTE STEFANO	CONTE STEFANO	76,00000000	60,00000000		136,00000000	27,90860220
2560	PEDONE TIZIANA	PEDONE TIZIANA	41,00000000	0,00000000	95,00000000	136,00000000	30,25537634
2561	MANNI SARA	MANNI SARA	41,00000000	0,00000000	95,00000000	136,00000000	35,16129032
2562	BIASCO PASQUALE	PIGMALIONE - SOCIETA' COOPERATIVA AGRICOLA	41,00000000	0,00000000	95,00000000	136,00000000	35,87096774
2563	CIRULLI PAOLA	CIRULLI PAOLA	51,00000000	85,00000000		136,00000000	38,52419355
2564	DE TOMMASI RAFFAELLA	DE TOMMASI RAFFAELLA	76,00000000	60,00000000		136,00000000	39,27956990
2565	CARBONE ANDREA MICHELE	CARBONE ANDREA MICHELE	55,00000000	80,97168840		135,97168840	29,23118280
2566	DI GREGORIO MARCO NICOLA	MASSERIA RIALBO DI MARCO E NICCOLO' DI GREGORIO SOC. AGR.SEMPLICE	78,00000000	57,95454545		135,95454545	33,00403226
2567	DI GREGORIO NICCOLO' FRANCESCO	MASSERIA RIALBO DI MARCO E NICCOLO' DI GREGORIO SOC. AGR.SEMPLICE	78,00000000	57,95454545		135,95454545	33,00403226
2568	PEDONE PAOLO	PEDONE PAOLO	69,98533807	65,94165381		135,92699188	32,47849462
2569	SECUNDO VITO ANDREA	SECUNDO VITO ANDREA	63,19718154	72,72727273		135,92445427	23,76344086
2570	D'ANTINI MARCO	SOCIETA' AGRICOLA SEMPLICE F.LLI D'ANTINI	84,16240130	51,73845367		135,90085497	21,50358423
2571	D'ANTINI MARIA	SOCIETA' AGRICOLA SEMPLICE F.LLI D'ANTINI	84,16240130	51,73845367		135,90085497	21,50358423
2572	D'ANTINI MATTEO	SOCIETA' AGRICOLA SEMPLICE F.LLI D'ANTINI	84,16240130	51,73845367		135,90085497	21,50358423
2573	AGOSTINACCHIO ANGELA	AGOSTINACCHIO ANGELA	71,20047548	64,68869602		135,88917150	30,04301075

ALLEGATO A alla DAdG 478/2020

PSR PUGLIA 2014 - 2020

PACCHETTO GIOVANI – Bando pubblicato nel BURP n. 87 del 28/07/2016 e ss.mm.ii.

Sottomisura 6.1 Aiuti all'avviamento di imprese per i giovani agricoltori

GRADUATORIA UNICA REGIONALE

			PUNTEGGIO				
POSIZIONE	RICHIEDENTE_PREMIO	DENOMINAZIONE_AZIENDA	SOTTOMISURA_61	OPERAZIONE_41B	SOTTOMISURA_64	TOTALE	ETA_MEDIA
2574	MANNINO DARIO	SOCIETA' SEMPLICE AGRICOLA LA PIGNA D'ORO	77,00000000	58,85190998		135,85190998	30,13530466
2575	MANNINO FRANCESCO	SOCIETA' SEMPLICE AGRICOLA LA PIGNA D'ORO	77,00000000	58,85190998		135,85190998	30,13530466
2576	ROSSETTI FEDERICO COSIMO	SOCIETA' SEMPLICE AGRICOLA LA PIGNA D'ORO	77,00000000	58,85190998		135,85190998	30,13530466
2577	DIAS PREBIANCA ARIEL FERNANDO	SOCIETA' AGRICOLA 3AM - S.S.	72,20982511	63,63636364		135,84618875	31,52060932
2578	MITROTTA ANTONIO FRANCESCO MA	SOCIETA' AGRICOLA 3AM - S.S.	72,20982511	63,63636364		135,84618875	31,52060932
2579	SPEDICATO ILARIA	SOCIETA' AGRICOLA 3AM - S.S.	72,20982511	63,63636364		135,84618875	31,52060932
2580	VENNERI ELENA	SOCIETA' AGRICOLA TERRE DEL SALENTO DI VENNERI ELENA E C. SNC	77,00000000	58,84046613		135,84046613	22,33736559
2581	VENNERI SILVIA	SOCIETA' AGRICOLA TERRE DEL SALENTO DI VENNERI ELENA E C. SNC	77,00000000	58,84046613		135,84046613	22,33736559
2582	ARBORE MARIA ROSA	ARBORE MARIA ROSA	65,90358545	69,91964634		135,82323179	39,52688172
2583	CLEMENTE LORENZO	CLEMENTE LORENZO	79,00000000	56,81818182		135,81818182	18,69086022
2584	LOGRECO CARLA	SOCIETA' AGRICOLA LOGRECO DI CARLA E GIACOMO S.S.	79,00000000	56,81818181		135,81818181	22,92741940
2585	LOGRECO GIACOMO	SOCIETA' AGRICOLA LOGRECO DI CARLA E GIACOMO S.S.	79,00000000	56,81818181		135,81818181	22,92741940
2586	MANELLI LUCA	MANELLI LUCA	79,00000000	56,81818181		135,81818181	25,58064520
2587	AUGELLO MICHELE	AUGELLO MICHELE	79,68202419	56,09816971		135,78019390	28,36021505
2588	SAVINO ROSARIO	SAVINO ROSARIO	96,00000000	39,77272727		135,77272727	25,10483871
2589	NEGRO ERIC	NEGRO ERIC	76,00000000	59,71559977		135,71559977	23,16935484
2590	SARACINO FRANCESCO	SARACINO FRANCESCO	72,08139915	63,62373736		135,70513651	19,61290323
2591	SCHIAVONE ANTONIO	SCHIAVONE ANTONIO	100,00000000	35,69693048		135,69693048	23,12365591
2592	MONGELLI MATILDE MARIA	MONGELLI MATILDE MARIA	78,00000000	57,69623037		135,69623037	31,29301075
2593	MAGGIO ANDREA	MAGGIO ANDREA	76,00000000	59,61882506		135,61882506	19,73924730
2594	MURCIANO VALENTINO	MURCIANO VALENTINO	64,00000000	71,59090909		135,59090909	36,29032258
2595	ORLANDO DOMENICO	NATURVERDE ORLANDO SOCIETA' SEMPLICE AGRICOLA	76,17983965	59,40449077		135,58433042	19,70026882
2596	ORLANDO PIERVITO	NATURVERDE ORLANDO SOCIETA' SEMPLICE AGRICOLA	76,17983965	59,40449077		135,58433042	19,70026882
2597	CAPUTO FEDERICO	CAPUTO FEDERICO	76,00000000	59,53669885		135,53669885	20,76344086
2598	LAMONARCA MARCO	LAMONARCA MARCO	76,00000000	59,49737282		135,49737282	25,40860215
2599	RICCHIUTI LUCIA	RICCHIUTI LUCIA	67,80053431	67,66197367		135,46250798	19,19086022
2600	GENTILE COSIMO	GENTILE COSIMO	69,53363911	65,92010716		135,45374627	25,09946237
2601	BETTUELLI ANGELO	BETTUELLI ANGELO	67,15843987	68,26908974		135,42752961	20,42741935
2602	LEO FEDERICA	SOCIETA' AGRICOLA LEO & TROIANO SOCIETA' SEMPLICE	64,04536032	71,35572556		135,40108588	27,18279570
2603	MICCOLIS DONATO	MICCOLIS DONATO	76,91192726	58,45191928		135,36384654	20,91935484

PSR PUGLIA 2014 - 2020

ALLEGATO A alla DAdG 478/2020

PACCHETTO GIOVANI – Bando pubblicato nel BURP n. 87 del 28/07/2016 e ss.mm.ii.
Sottomisura 6.1 Aiuti all'avviamento di imprese per i giovani agricoltori
GRADUATORIA UNICA REGIONALE

			PUNTEGGIO				
POSIZIONE	RICHIEDENTE_PREMIO	DENOMINAZIONE_AZIENDA	SOTTOMISURA_61	OPERAZIONE_41B	SOTTOMISURA_64	TOTALE	ETA_MEDIA
2604	SANTORO GIOVANNI	SANTORO GIOVANNI	95,58167474	39,77272726		135,35440200	40,11827960
2605	GALLO VINCENZO	GALLO VINCENZO	68,15302580	67,19928777		135,35231357	31,13440860
2606	DI LASCIO FEDERICA	COSTA RIZZA SOCIETA' AGRICOLA SEMPLICE	80,00000000	55,31606550		135,31606550	24,62365591
2607	TROTTA GRAZIANA	COSTA RIZZA SOCIETA' AGRICOLA SEMPLICE	80,00000000	55,31606550		135,31606550	24,62365591
2608	RUSSO ANGELOPIO	RUSSO ANGELOPIO	96,00000000	39,25550240		135,25550240	38,19623656
2609	SIMONE CRISTINA	SIMONE CRISTINA	76,00000000	59,20840057		135,20840057	21,60215054
2610	VENTRELLA SIMONA	VENTRELLA SIMONA	76,00000000	59,13724644		135,13724644	18,80376344
2611	PONTRELLI MARIANTONIETTA	SOCIETA' AGRICOLA ADELFRUTTA F.LLI PONTRELLI S.S.	67,47151062	67,66104397		135,13255459	23,58512545
2612	PONTRELLI MICHELE	SOCIETA' AGRICOLA ADELFRUTTA F.LLI PONTRELLI S.S.	67,47151062	67,66104397		135,13255459	23,58512545
2613	PONTRELLI TERESA	SOCIETA' AGRICOLA ADELFRUTTA F.LLI PONTRELLI S.S.	67,47151062	67,66104397		135,13255459	23,58512545
2614	DI NUNNO SALVATORE	DI NUNNO SALVATORE	76,00000000	59,09780143		135,09780143	18,44892473
2615	ANNESE CLAUDIO	SOCIETA' AGRICOLA ANNESE S.R.L.	76,00000000	59,09090909		135,09090909	19,12634409
2616	PICERNO GRAZIA GIULIA	PICERNO GRAZIA GIULIA	76,00000000	59,09090909		135,09090909	19,68817204
2617	NESTOLA VALENTINA	NESTOLA VALENTINA	76,00000000	59,09090909		135,09090909	21,23924731
2618	COLAZZO FRANCESCA	COLAZZO FRANCESCA	76,00000000	59,09090909		135,09090909	21,95430108
2619	RUSSO GUIDO	RUSSO GUIDO	76,00000000	59,09090909		135,09090909	22,90591398
2620	STRANIERI ALESSANDRO	STRANIERI ALESSANDRO	76,00000000	59,09090909		135,09090909	23,59677419
2621	METALLO ELIGIO	METALLO ELIGIO	76,00000000	59,09090909		135,09090909	25,28763441
2622	SANASI LIVIA	SANASI LIVIA	76,00000000	59,09090909		135,09090909	25,31720430
2623	DIFONZO MICHELE VITO	DIFONZO MICHELE VITO	76,00000000	59,09090909		135,09090909	25,49193548
2624	MAZZA ORONZO	MAZZA ORONZO	76,00000000	59,09090909		135,09090909	25,83333333
2625	CAGGESE GIULIA	CAGGESE GIULIA	76,00000000	59,09090909		135,09090909	25,96236559
2626	SEMERARO PASQUALE	SEMERARO PASQUALE	76,00000000	59,09090909		135,09090909	26,30913978
2627	CANIGLIA SERENA	CANIGLIA SERENA	76,00000000	59,09090909		135,09090909	26,59677419
2628	DIGREGORIO GIUSEPPE	DIGREGORIO GIUSEPPE	76,00000000	59,09090909		135,09090909	27,12634409
2629	DE LUCA ANTONIO	DE LUCA ANTONIO	51,00000000	84,09090909		135,09090909	27,42741935
2630	MOTOLESE ALFONSO	MOTOLESE ALFONSO	76,00000000	59,09090909		135,09090909	29,73118280
2631	PALANO ALESSANDRO	PALANO ALESSANDRO	76,00000000	59,09090909		135,09090909	31,35752688
2632	LEO ANTONELLA	LEO ANTONELLA	76,00000000	59,09090909		135,09090909	32,52419355
2633	QUATTROMINI GIUSEPPANGELO	QUATTROMINI GIUSEPPANGELO	76,00000000	59,09090909		135,09090909	34,77150538
2634	STEFANELLI SANDRA	STEFANELLI SANDRA	76,00000000	59,09090909		135,09090909	38,52150538
2635	CANDELIERI EMANUELE	CANDELIERI EMANUELE	76,00000000	59,09090909		135,09090909	39,23655914
2636	INGLESE ALESSANDRO	INGLESE ALESSANDRO	76,00000000	59,09090909		135,09090909	23,53763440

PSR PUGLIA 2014 - 2020

PACCHETTO GIOVANI – Bando pubblicato nel BURP n. 87 del 28/07/2016 e ss.mm.ii.

Sottomisura 6.1 Aiuti all'avviamento di imprese per i giovani agricoltori

GRADUATORIA UNICA REGIONALE

			PUNTEGGIO				
POSIZIONE	**RICHIEDENTE_PREMIO**	**DENOMINAZIONE_AZIENDA**	**SOTTOMISURA_61**	**OPERAZIONE_41B**	**SOTTOMISURA_64**	**TOTALE**	**ETA_MEDIA**
2637	GARGANO GIOVANNI	GARCARLI SOC. AGR. A R. L. S.	76,00000000	59,09090909		135,09090909	39,13709680
2638	CANTONE GAETANO	CANTONE GAETANO	76,00000000	59,09090909		135,09090909	40,12634410
2639	VAPORE GIUSEPPE	VAPORE GIUSEPPE	76,00000000	59,09090908		135,09090908	23,17473120
2640	PELLEGRINO GAETANO	PELLEGRINO GAETANO	76,00000000	59,09090908		135,09090908	34,33870970
2641	FABBIANO GIOVANNI	FABBIANO GIOVANNI	66,87230947	68,18181818		135,05412765	25,01612903
2642	MORELLO CLARISSA	MORELLO AGRICOLA SOCIETA' AGRICOLA SEMPLICE	78,00000000	57,04942376		135,04942376	30,91218638
2643	MORELLO SAMUELE	MORELLO AGRICOLA SOCIETA' AGRICOLA SEMPLICE	78,00000000	57,04942376		135,04942376	30,91218638
2644	RADOLINSKA EWA MAGDALENA	MORELLO AGRICOLA SOCIETA' AGRICOLA SEMPLICE	78,00000000	57,04942376		135,04942376	30,91218638
2645	LONGO GIUSEPPE FAUSTO	LONGO GIUSEPPE FAUSTO	72,07413894	62,96348216		135,03762110	37,85215054
2646	LORUSSO GIANVITO	LORUSSO GIANVITO	76,00000000	59,03194598		135,03194598	22,99462370
2647	DIDONNA MARCO	DIDONNA MARCO	56,46601781	78,55257980		135,01859761	28,90591398
2648	GENNARI GREGORIO	GENNARI GREGORIO	77,00000000	58,00080868		135,00080868	32,79838710
2649	CAMPOBASSO ONOFRIO	CAMPOBASSO ONOFRIO	51,00000000	84,00000000		135,00000000	18,74731183
2650	FRANCIOSO EMILIO	MASSERIA QUERCIA SOCIETA' AGRICOLA DI EMILIO FRANCIOSO & C. SAS	76,00000000	59,00000000		135,00000000	19,01612903
2651	REDAVID SARA	REDAVID SARA	76,00000000	59,00000000		135,00000000	20,11559140
2652	BORRACCI MARINO	BORRACCI MARINO	76,00000000	59,00000000		135,00000000	22,34139785
2653	VENTRELLA ANTONIO	VENTRELLA ANTONIO	76,00000000	59,00000000		135,00000000	23,22043011
2654	AIUTO LUCIANO	AIUTO LUCIANO	76,00000000	59,00000000		135,00000000	23,35215054
2655	TONDI LETIZIA	TONDI LETIZIA	77,00000000	58,00000000		135,00000000	25,70967740
2656	PANNARALE ALBERTO	PANNARALE ALBERTO	51,00000000	84,00000000		135,00000000	26,26075269
2657	RESTA FABIO	TENUTA CARVIELLO DEI F.LLI RESTA SOCIETA' AGRICOLA	78,00000000	57,00000000		135,00000000	26,35215054
2658	RESTA TOMMASO	TENUTA CARVIELLO DEI F.LLI RESTA SOCIETA' AGRICOLA	78,00000000	57,00000000		135,00000000	26,35215054
2659	DAMIANO GIANROCCO	DAMIANO GIANROCCO	76,00000000	59,00000000		135,00000000	28,02688172
2660	VALENTE LUIGIA	VALENTE LUIGIA	51,00000000	84,00000000		135,00000000	32,62365591
2661	D'ANTONIO CARMINE	D'ANTONIO CARMINE	51,00000000	84,00000000		135,00000000	37,98655914
2662	INGELLIS BERNARDO	INGELLIS BERNARDO	64,93583870	70,05681818		134,99265688	20,43279570
2663	MENELAO NICOLA	MENELAO NICOLA	72,96487537	62,00000000		134,96487537	22,93279570
2664	PELLEGRINI FRANCESCO SAVERIO	PELLEGRINI FRANCESCO SAVERIO	77,00000000	57,95454545		134,95454545	22,60215054
2665	ZINCARELLI FRANCESCO PAOLO	ZINCARELLI FRANCESCO PAOLO	77,00000000	57,95454545		134,95454545	23,79838710
2666	MUOLO ANGELO	MUOLO ANGELO	77,00000000	57,95454545		134,95454545	26,72311828
2667	ARRE' ROBERTA	ARRE' ROBERTA	77,00000000	57,95454545		134,95454545	27,17741935

PSR PUGLIA 2014 - 2020

ALLEGATO A alla DAdG 478/2020

PACCHETTO GIOVANI – Bando pubblicato nel BURP n. 87 del 28/07/2016 e ss.mm.ii.
Sottomisura 6.1 Aiuti all'avviamento di imprese per i giovani agricoltori
GRADUATORIA UNICA REGIONALE

			PUNTEGGIO				
POSIZIONE	RICHIEDENTE_PREMIO	DENOMINAZIONE_AZIENDA	SOTTOMISURA_61	OPERAZIONE_41B	SOTTOMISURA_64	TOTALE	ETA_MEDIA
2668	PAGANO RAFFAELE	PAGANO RAFFAELE	77,00000000	57,95454545		134,95454545	35,13709677
2669	FUMAROLA MADDALENA	FUMAROLA MADDALENA	77,00000000	57,95454545		134,95454545	38,82795699
2670	CONVERTINO PIETRO	CONVERTINO PIETRO	77,00000000	57,95454544		134,95454544	33,59946237
2671	GIANNELLI MICHELE	GIANNELLI MICHELE	76,00000000	58,94984326		134,94984326	28,42741935
2672	CIRILLO VIVIANA	SOCIETA' AGRICOLA TERRE DI CONSERVA - SOCIETA' SEMPLICE	67,18976290	67,70685607		134,89661897	27,65681004
2673	CONSERVA PIETRO ANTONIO	SOCIETA' AGRICOLA TERRE DI CONSERVA - SOCIETA' SEMPLICE	67,18976290	67,70685607		134,89661897	27,65681004
2674	CONSERVA VITO GIOVANNI	SOCIETA' AGRICOLA TERRE DI CONSERVA - SOCIETA' SEMPLICE	67,18976290	67,70685607		134,89661897	27,65681004
2675	GENTILE ARIANNA	GENTILE ARIANNA	67,98675547	66,88588082		134,87263629	25,40591398
2676	RUSSO RAFFAELE	RUSSO RAFFAELE	76,00000000	58,87104242		134,87104242	20,26075269
2677	COLONNA BIAGIO	SOCIETA' AGRICOLA COLONNA S.S.	78,00000000	56,86852002		134,86852002	28,83870970
2678	COLONNA GIUSEPPE	SOCIETA' AGRICOLA COLONNA S.S.	78,00000000	56,86852002		134,86852002	28,83870970
2679	GRASSI CLAUDIO	GRASSI CLAUDIO	79,00000000	55,86816727		134,86816727	35,86559140
2680	CALIA ROBERTO	CALIA ROBERTO	79,00000000	55,86639095		134,86639095	22,68010753
2681	LOCOROTONDO GIUSEPPE	F.LLI LOCOROTONDO S.S.	77,00000000	57,83350206		134,83350206	25,64650538
2682	LOCOROTONDO MATTEO	F.LLI LOCOROTONDO S.S.	77,00000000	57,83350206		134,83350206	25,64650538
2683	MELPIGNANO ALDO	ALGO S.N.C. SOCIETA' AGRICOLA DI GIORGIA E ALDO MELPIGNANO	78,00000000	56,80384266		134,80384266	25,03360220
2684	MELPIGNANO GIORGIA	ALGO S.N.C. SOCIETA' AGRICOLA DI GIORGIA E ALDO MELPIGNANO	78,00000000	56,80384266		134,80384266	25,03360220
2685	CALAMITA DI TRIA MARIATERESA	CALAMITA DI TRIA MARIATERESA	78,74987956	56,02338414		134,77326370	19,42473118
2686	STILLAVATO FABIO	MINERVA SOCIETA' AGRICOLA SEMPLICE	60,00000000	74,74008098		134,74008098	22,22311828
2687	SUPERBO REBECCA	MINERVA SOCIETA' AGRICOLA SEMPLICE	60,00000000	74,74008098		134,74008098	22,22311828
2688	MALDERA CATALDO	MALDERA CATALDO	72,79250987	61,94684944		134,73935931	22,25537634
2689	VARVAGLIONE FRANCESCA	SOCIETA' SEMPLICE AGRICOLA VARVAGLIONE	54,00000000	80,68181818		134,68181818	25,81317204
2690	VARVAGLIONE MARZIA	SOCIETA' SEMPLICE AGRICOLA VARVAGLIONE	54,00000000	80,68181818		134,68181818	25,81317204
2691	CASAROLA MARIA VITTORIA	CASAROLA MARIA VITTORIA	76,00000000	58,65561557		134,65561557	23,48387100
2692	BASILE TERESA	BASILE TERESA	96,00000000	38,63636364		134,63636364	18,68548387
2693	PASQUARELLI ALESSANDRO	PASQUARELLI ALESSANDRO	96,00000000	38,63636363		134,63636363	24,32526880
2694	CANTATORE DOMENICO PAOLO	CANTATORE DOMENICO PAOLO	76,00000000	58,63125638		134,63125638	26,70161290
2695	CAMPANARO ARCANGELO	CAMPANARO ARCANGELO	69,78407513	64,80568081		134,58975594	24,10215054
2696	PESARE GIUSEPPE	PESARE GIUSEPPE	78,00000000	56,58637011		134,58637011	20,43010753
2697	VALERIO LUCA	TENUTA CALDARULO SOCIETA AGRICOLA A RESPONSABILITA LIMITATA	66,58824628	67,98742509		134,57567137	19,99462370

ALLEGATO A alla DAdG 478/2020

PSR PUGLIA 2014 - 2020

PACCHETTO GIOVANI – Bando pubblicato nel BURP n. 87 del 28/07/2016 e ss.mm.ii.

Sottomisura 6.1 Aiuti all'avviamento di imprese per i giovani agricoltori

GRADUATORIA UNICA REGIONALE

			PUNTEGGIO				
POSIZIONE	RICHIEDENTE_PREMIO	DENOMINAZIONE_AZIENDA	SOTTOMISURA_61	OPERAZIONE_41B	SOTTOMISURA_64	TOTALE	ETA_MEDIA
2698	LEO COSIMO	LEO COSIMO	79,00000000	55,43339627		134,43339627	35,82795699
2699	ANGIONE DOMENICO	ANGIONE DOMENICO	64,49882636	69,92257606		134,42140242	24,73655914
2700	MARGARITO MARIO	MARGARITO MARIO	76,00000000	58,39469634		134,39469634	25,45698925
2701	DAMONE VINCENZO	DAMONE VINCENZO	61,01530258	73,37855022		134,39385280	32,22849462
2702	ROSSIELLO VINCENZO	ROSSIELLO VINCENZO	66,20193880	68,18181818		134,38375698	29,93548387
2703	BARDICCHIA MARIA GRAZIA	BARDICCHIA MARIA GRAZIA	76,00000000	58,37981038		134,37981038	28,09408602
2704	CURCI MAURO	CURCI MAURO	72,99530909	61,36363636		134,35894545	24,50806450
2705	FERRARI CARLO	FERRARI CARLO	76,00000000	58,33333334		134,33333334	30,88709677
2706	PAPADOPOLI MARIA DONATA	PAPADOPOLI MARIA DONATA	60,41364634	73,86363636		134,27728270	35,50268817
2707	RUBINO UMBERTO MARIA	IL GIARDINO DI RUBINO UMBERTO MARIA & C. S.A.S.	77,26310325	57,00000000		134,26310325	24,46505376
2708	ROSSI NICOLA LUIGI	ROSSI NICOLA LUIGI	63,85060789	70,39787640		134,24848429	21,53763440
2709	PEZZUTO ANGELO	PEZZUTO ANGELO	69,46841679	64,77272727		134,24114406	26,30645161
2710	LIBRARO COSIMO DAMIANO	LIBRARO COSIMO DAMIANO	52,00000000	82,23456020		134,23456020	34,88978495
2711	LONARDELLI MARIO	LONARDELLI MARIO	73,94546676	60,26133973		134,20680649	19,08064516
2712	LAVISTA CARLO	LAVISTA CARLO	66,00000000	68,18181818		134,18181818	20,38440860
2713	LAVISTA GIUSEPPE	LAVISTA GIUSEPPE	66,00000000	68,18181818		134,18181818	20,66129032
2714	AVELLA GIOVANNI ANTONIO	APULIA MG FRUIT SOCIETA' AGRICOLA SEMPLICE	73,42624221	60,75376164		134,18000385	20,33870968
2715	AVELLA MATTEO	APULIA MG FRUIT SOCIETA' AGRICOLA SEMPLICE	73,42624221	60,75376164		134,18000385	20,33870968
2716	MANNI GILBERTO	MANNI GILBERTO	76,00000000	58,11755381		134,11755381	28,05107527
2717	GATTI GIADA	GATTI GIADA	73,26675358	60,82934858		134,09610216	25,41129032
2718	IUSO ARISTIDE GIUSEPPE	IUSO ARISTIDE GIUSEPPE	80,61445389	53,40909091		134,02354480	37,15591398
2719	SANTORO PAOLA	SANTORO PAOLA	76,00000000	58,01724781		134,01724781	41,02688170
2720	PASCALE LUIGI	PASCALE LUIGI	77,00000000	57,01126059		134,01126059	23,20698925
2721	MATARRESE LUIGI	MATARRESE LUIGI	76,00000000	58,00000000		134,00000000	20,12096770
2722	VASSALLI MARILENA	VASSALLI MARILENA	77,00000000	57,00000000		134,00000000	21,26344086
2723	DIPINTO FILIPPO	DIPINTO FILIPPO	77,00000000	57,00000000		134,00000000	27,67204301
2724	CALAMITA MARIA ELISENA	CALAMITA MARIA ELISENA	77,00000000	57,00000000		134,00000000	29,32795699
2725	DI SALVIA MARIAPIA	DI SALVIA MARIAPIA	77,00000000	57,00000000		134,00000000	33,56720430
2726	CLARIZIA MONICA	CLARIZIA MONICA	79,00000000	55,00000000		134,00000000	38,90860215
2727	CAPPIELLO CHIARA	AZIENDA AGRICOLA SAVINO SS DI QUATTROMINI S. E CAPPIELLO C.	60,00000000	73,95495930		133,95495930	34,11021505
2728	QUATTROMINI SAVERIO	AZIENDA AGRICOLA SAVINO SS DI QUATTROMINI S. E CAPPIELLO C.	60,00000000	73,95495930		133,95495930	34,11021505
2729	LANZOLLA MARIA TERESA	LANZOLLA MARIA TERESA	76,00000000	57,95454545		133,95454545	23,23924731
2730	DISANTO GIOVANNI VITO	DISANTO GIOVANNI VITO	76,00000000	57,95454545		133,95454545	25,74462366

ALLEGATO A alla DAdG 478/2020

PSR PUGLIA 2014 - 2020

PACCHETTO GIOVANI – Bando pubblicato nel BURP n. 87 del 28/07/2016 e ss.mm.ii.

Sottomisura 6.1 Aiuti all'avviamento di imprese per i giovani agricoltori

GRADUATORIA UNICA REGIONALE

			PUNTEGGIO				
POSIZIONE	RICHIEDENTE_PREMIO	DENOMINAZIONE_AZIENDA	SOTTOMISURA_61	OPERAZIONE_41B	SOTTOMISURA_64	TOTALE	ETA_MEDIA
2731	PIIZZI SALVATORE	PIIZZI SALVATORE	76,00000000	57,95454545		133,95454545	34,75000000
2732	DEGAETANO ANGELA	DEGAETANO ANGELA	76,00000000	57,95454545		133,95454545	35,49731183
2733	MARRULLI TOMMASO	MARRULLI TOMMASO	77,00000000	56,95083127		133,95083127	29,65860215
2734	SANTORO RAFFAELE	SANTORO RAFFAELE	79,00000000	54,92198962		133,92198962	35,59139785
2735	BIANCO VALENTINA	BIANCO VALENTINA	76,00000000	57,91930936		133,91930936	19,86021510
2736	LOMBARDOZZI CARMELA	BIO AGRI GARGANO SRL SOCIETA' AGRICOLA	68,00000000	65,90909091		133,90909091	33,30376344
2737	PETRIZZELLI ANGELO	SOCIETA' AGRICOLA PETRIZZELLI S.S.	72,52288706	61,36363636		133,88652342	27,98252688
2738	PETRIZZELLI CATALDO	SOCIETA' AGRICOLA PETRIZZELLI S.S.	72,52288706	61,36363636		133,88652342	27,98252688
2739	ROCCIA STEFANIA	ROCCIA STEFANIA	96,00000000	37,82643218		133,82643218	39,51075270
2740	D'ERRICO GIOVANNI	SOCIETA' AGRICOLA SAN FRANCATO	83,23068673	50,59073842		133,82142515	38,85483871
2741	LA TORRE PIA	SOCIETA' AGRICOLA SAN FRANCATO	83,23068673	50,59073842		133,82142515	38,85483871
2742	VALENTINO ANDREA	VALENTINO ANDREA	77,00000000	56,81818182		133,81818182	27,23924731
2743	MANSUETO ANGELA	SOCIETA' AGRICOLA MANTELLA	77,00000000	56,81818182		133,81818182	28,70430108
2744	PALATTELLA DONATO	SOCIETA' AGRICOLA MANTELLA	77,00000000	56,81818182		133,81818182	28,70430108
2745	PALATTELLA FRANCESCO NICOLA	PALATTELLA FRANCESCO NICOLA	77,00000000	56,81818182		133,81818182	32,81989247
2746	BUFI DONATO	DM FIORI SOCIETA' SEMPLICE AGRICOLA DI BUFI DONATO & C. S.S.	77,00000000	56,81818182		133,81818182	35,94758065
2747	PARISI MARIA	DM FIORI SOCIETA' SEMPLICE AGRICOLA DI BUFI DONATO & C. S.S.	77,00000000	56,81818182		133,81818182	35,94758065
2748	DE DONATIS CECILIA	DE DONATIS CECILIA	77,00000000	56,81818182		133,81818182	38,47849462
2749	NETTIS MARZIO	NETTIS MARZIO	77,00000000	56,81818180		133,81818180	26,22849460
2750	DI JORIO RAFFAELE	DI JORIO RAFFAELE	75,83553709	57,95454545		133,79008254	36,21505376
2751	MARCIANO MARIA GRAZIA PIA	MARCIANO MARIA GRAZIA PIA	66,78094777	67,00000000		133,78094777	18,10215054
2752	SFORZA FILIPPO	SOCIETA' AGRICOLA TERRE DI SFORZA DI SFORZA G. ED F. S.S.	71,98532010	61,77011508		133,75543518	23,62500000
2753	SFORZA GUIDO	SOCIETA' AGRICOLA TERRE DI SFORZA DI SFORZA G. ED F. S.S.	71,98532010	61,77011508		133,75543518	23,62500000
2754	ANTUOFERMO LUIGI	ANTUOFERMO LUIGI	76,00000000	57,73786408		133,73786408	30,14516129
2755	SPILOTRO DAMIANO	SPILOTRO DAMIANO	71,71732714	62,00000000		133,71732714	24,92473118
2756	CARLINO FRANCESCO	CARLINO FRANCESCO	78,00000000	55,68181818		133,68181818	20,43548387
2757	VALENZANO GIAMMARCO	VALENZANO GIAMMARCO	78,00000000	55,68181818		133,68181818	25,53225806
2758	CAPUANO ADRIANA	SOCIETA' AGRICOLA "LE PRIMIZIE" DEI FRATELLI CAPUANO SOCIETA' SEMPLICE	78,00000000	55,68181818		133,68181818	25,27688170
2759	CAPUANO GIACOMO	SOCIETA' AGRICOLA "LE PRIMIZIE" DEI FRATELLI CAPUANO SOCIETA' SEMPLICE	78,00000000	55,68181818		133,68181818	25,27688170
2760	BERARDI ANNA	BERARDI ANNA	79,00000000	54,62759795		133,62759795	18,31182796
2761	CIVITAVECCHIA CARMELA	CIVITAVECCHIA CARMELA	81,00000000	52,60361588		133,60361588	21,32258060
2762	INTINI MASSIMO	INTINI MASSIMO	71,88945144	61,68438997		133,57384141	31,43548387

PSR PUGLIA 2014 - 2020

PACCHETTO GIOVANI – Bando pubblicato nel BURP n. 87 del 28/07/2016 e ss.mm.ii.

Sottomisura 6.1 Aiuti all'avviamento di imprese per i giovani agricoltori

GRADUATORIA UNICA REGIONALE

			PUNTEGGIO				
POSIZIONE	**RICHIEDENTE_PREMIO**	**DENOMINAZIONE_AZIENDA**	**SOTTOMISURA_61**	**OPERAZIONE_41B**	**SOTTOMISURA_64**	**TOTALE**	**ETA_MEDIA**
2763	CALO' ANTONIO	SOCIETA AGRICOLA F.LLI CALO' SOC.SEMPLICE	79,00000000	54,56151641		133,56151641	25,54301075
2764	CALO' MICHELE	SOCIETA AGRICOLA F.LLI CALO' SOC.SEMPLICE	79,00000000	54,56151641		133,56151641	25,54301075
2765	SICILIANI CARLO	MASSERIA COLOMBO 2 SRL - SOCIETA' AGRICOLA	79,00000000	54,54545455		133,54545455	20,72580645
2766	CANGIULLI GABRIELE	AGRI 3G SOCIETA' SEMPLICE AGRICOLA DEI F.LLI CANGIULLI	79,00000000	54,54545455		133,54545455	23,38888889
2767	CANGIULLI GIOVANNA	AGRI 3G SOCIETA' SEMPLICE AGRICOLA DEI F.LLI CANGIULLI	79,00000000	54,54545455		133,54545455	23,38888889
2768	CANGIULLI GIUSEPPE	AGRI 3G SOCIETA' SEMPLICE AGRICOLA DEI F.LLI CANGIULLI	79,00000000	54,54545455		133,54545455	23,38888889
2769	GENTILE ELISABETTA	SOCIETA' AGRICOLA "AGRICOSIM" SOCIETA' SEMPLICE	79,00000000	54,54545455		133,54545455	37,42473118
2770	QUARATO GIUSEPPE	SOCIETA' AGRICOLA "AGRICOSIM" SOCIETA' SEMPLICE	79,00000000	54,54545455		133,54545455	37,42473118
2771	TENORE MARIO	TENORE MARIO	79,00000000	54,54545455		133,54545455	40,44623656
2772	FARELLA ANTONIO	FARELLA ANTONIO	76,00000000	57,52243841		133,52243841	22,46774194
2773	SACCINTO GIUSEPPINA VANDA	I SAPORI DELLA TERRA S.R.L.S.	73,27536670	60,22727273		133,50263943	39,23655914
2774	DI VIRGILIO LUIGI PIO	DI VIRGILIO LUIGI PIO	96,00000000	37,50000000		133,50000000	26,49731183
2775	SOLLAZZO LORENA	SOLLAZZO LORENA	81,04090583	52,43129247		133,47219830	30,09408602
2776	LIGORIO CHANTAL CATERINA	LIGORIO CHANTAL CATERINA	77,74846898	55,68181818		133,43028716	22,89247312
2777	DE CHIRICO PAOLA	SOCIETA' AGRICOLA MACCHIA DEGLI ULIVI	67,75152935	65,66985455		133,42138390	21,83870970
2778	DE CHIRICO RAFFAELLA	SOCIETA' AGRICOLA MACCHIA DEGLI ULIVI	67,75152935	65,66985455		133,42138390	21,83870970
2779	FARES BUCCI ITALO	SOCIETA' SEMPLICE AGRICOLA MASSERIA LOIODICE	76,11427336	57,25795074		133,37222410	30,56586022
2780	LOIODICE EDOARDO	SOCIETA' SEMPLICE AGRICOLA MASSERIA LOIODICE	76,11427336	57,25795074		133,37222410	30,56586022
2781	STEFANIA ANTONIETTA	STEFANIA ANTONIETTA	76,53534755	56,81818181		133,35352936	38,83333330
2782	LIVERANO CARMELA	LIVERANO CARMELA	68,82552983	64,50874625		133,33427608	33,08870968
2783	GIRARDI LUCA	GIRARDI LUCA	76,00000000	57,32561465		133,32561465	36,69892473
2784	MARITATI CATERINA	MARITATI CATERINA	76,00000000	57,30377075		133,30377075	28,62903230
2785	MANGINI ROBERTO	MANGINI ROBERTO	80,00000000	53,27409270		133,27409270	20,54301075
2786	MARINI ARNALDO PIO	MARINI ARNALDO PIO	52,00000000	81,22452602		133,22452602	20,08064516
2787	DECANDIA FRANCESCO	DECANDIA FRANCESCO	68,32476132	64,84174096		133,16650228	23,04301075
2788	OCCHIOGROSSO TOMMASO	OCCHIOGROSSO TOMMASO	60,09471130	73,06756757		133,16227887	30,83333333
2789	TATTOLI COSMA DAMIANO	TATTOLI COSMA DAMIANO	76,00000000	57,16206913		133,16206913	21,23118280
2790	LOTITO MARCO	LOTITO MARCO	64,00529508	69,14094677		133,14624185	20,63172043

ALLEGATO A alla DAdG 478/2020

PSR PUGLIA 2014 - 2020

PACCHETTO GIOVANI – Bando pubblicato nel BURP n. 87 del 28/07/2016 e ss.mm.ii.

Sottomisura 6.1 Aiuti all'avviamento di imprese per i giovani agricoltori

GRADUATORIA UNICA REGIONALE

			PUNTEGGIO				
POSIZIONE	**RICHIEDENTE_PREMIO**	**DENOMINAZIONE_AZIENDA**	**SOTTOMISURA_61**	**OPERAZIONE_41B**	**SOTTOMISURA_64**	**TOTALE**	**ETA_MEDIA**
2791	MINERVA EMANUELE	AGRI MI NO SALENTO SOCIETA' A RESPONSABILITA' LIMITATA SEMPLIFICATA	76,00000000	57,11762537		133,11762537	30,68817200
2792	MASTRANGELO ANNA	MASTRANGELO ANNA	75,55006895	57,54782756		133,09789651	19,90053763
2793	STRIDI RICCARDO	STRIDI RICCARDO	70,29386778	62,78699120		133,08085898	19,47849462
2794	D'ONGHIA DOMENICA	D'ONGHIA DOMENICA	66,00000000	67,04545455		133,04545455	20,81720430
2795	QUARANTA ADA	QUARANTA ADA	66,00000000	67,04545455		133,04545455	38,28225806
2796	LOIUDICE ANTONELLO	LOIUDICE ANTONELLO	71,44308226	61,56472399		133,00780625	23,52688172
2797	TAGLIENTE TOMMASO	TAGLIENTE TOMMASO	51,00000000	82,00000000		133,00000000	20,40860215
2798	PICCOLO RUGGIERO	PICCOLO RUGGIERO	77,00000000	56,00000000		133,00000000	21,01612903
2799	DEMARINIS MARCO	DEMARINIS MARCO	78,00000000	55,00000000		133,00000000	25,11827957
2800	DI MASO FRANCESCO	DI MASO FRANCESCO	76,00000000	57,00000000		133,00000000	26,34946237
2801	DINGEO ANTONIO	DINGEO ANTONIO	76,00000000	57,00000000		133,00000000	28,29301075
2802	SCORDINO SILVIA	VILLA AGRESTE SRL SEMPLIFICATA SOCIETA' AGRICOLA	76,00000000	57,00000000		133,00000000	28,94892470
2803	CHIRICO ANNA GIULIA	CHIRICO ANNA GIULIA	76,00000000	57,00000000		133,00000000	34,91935484
2804	NICOLARDI NICOLA	NICOLARDI NICOLA	76,00000000	57,00000000		133,00000000	35,06451613
2805	CANNONE NICOLA	CANNONE NICOLA	76,00000000	56,99999999		132,99999999	20,04838710
2806	GERARDO LOREDANA	GERARDO LOREDANA	77,31504923	55,68181818		132,99686741	40,41397849
2807	ROSSANO DOMENICO	SOCIETA' AGRICOLA FRATELLI ROSSANO S.S.	54,87599716	78,10822879		132,98422595	32,66263441
2808	ROSSANO RAFFAELE	SOCIETA' AGRICOLA FRATELLI ROSSANO S.S.	54,87599716	78,10822879		132,98422595	32,66263441
2809	SOLLA CARMINE	FRATELLI SOLLA SOCIETA' SEMPLICE AGRICOLA	87,52464525	45,45454545		132,97919070	35,75268817
2810	SOLLA GIOVANNI ANTONIO	FRATELLI SOLLA SOCIETA' SEMPLICE AGRICOLA	87,52464525	45,45454545		132,97919070	35,75268817
2811	CILLA GINETTA	SOCIETA' AGRICOLA OLIVETO S. S.	51,00000000	81,97845399		132,97845399	26,96370968
2812	SACCONE GRETA	SOCIETA' AGRICOLA OLIVETO S. S.	51,00000000	81,97845399		132,97845399	26,96370968
2813	CIANCI ARMANDO	CIANCI ARMANDO	85,24166671	47,72727273		132,96893944	22,99462366
2814	COFANO DOMENICO	COFANO DOMENICO	76,00000000	56,96367141		132,96367141	28,47849460
2815	MARTELLA ALESSANDRO	MASS TOSTINI NUOVA DI MARTELLA ALESSANDRO E ANDREA	80,00000000	52,94113709		132,94113709	21,86021505
2816	MARTELLA ANDREA	MASS TOSTINI NUOVA DI MARTELLA ALESSANDRO E ANDREA	80,00000000	52,94113709		132,94113709	21,86021505
2817	MURCIANO WILLIAM	MURCIANO WILLIAM	77,00000000	55,90372893		132,90372893	22,19623656
2818	VAGALI FLORIANA	VAGALI FLORIANA	64,72111718	68,18181817		132,90293535	28,63440860
2819	GENTILE ANDREA	GENTILE ANDREA	75,76447826	57,07420878		132,83868704	24,40322581
2820	AMMATURO FRANCESCA PIA	AMMATURO FRANCESCA PIA	76,00000000	56,81818182		132,81818182	18,24462366
2821	TAFUNI LORENZO	TAFUNI LORENZO	76,00000000	56,81818182		132,81818182	24,76881720

ALLEGATO A alla DAdG 478/2020

PSR PUGLIA 2014 - 2020

PACCHETTO GIOVANI – Bando pubblicato nel BURP n. 87 del 28/07/2016 e ss.mm.ii.

Sottomisura 6.1 Aiuti all'avviamento di imprese per i giovani agricoltori

GRADUATORIA UNICA REGIONALE

			PUNTEGGIO				
POSIZIONE	RICHIEDENTE_PREMIO	DENOMINAZIONE_AZIENDA	SOTTOMISURA_61	OPERAZIONE_41B	SOTTOMISURA_64	TOTALE	ETA_MEDIA
2822	ACQUAVIVA VITTORIA	ACQUAVIVA VITTORIA	76,00000000	56,81818182		132,81818182	33,39247312
2823	CIANCIOTTA FRANCESCO	CIANCIOTTA FRANCESCO	76,00000000	56,81818182		132,81818182	34,67473118
2824	COLUCCI GIULIA COSTANZA	COLUCCI GIULIA COSTANZA	76,00000000	56,81818182		132,81818182	36,66935484
2825	SIDLAUSKAITE JURGITA	SIDLAUSKAITE JURGITA	76,00000000	56,81818182		132,81818182	37,55376344
2826	PATRUNO POMPILIA	PATRUNO POMPILIA	76,00000000	56,81818182		132,81818182	38,75806452
2827	DI NOIA LEONARDO	DI NOIA LEONARDO	76,00000000	56,81818181		132,81818181	21,41666670
2828	VITALE ANGELA	VITALE ANGELA	76,00000000	56,81818181		132,81818181	23,60752690
2829	FERRULLI SANTE	FERRULLI SANTE	76,00000000	56,81818181		132,81818181	26,73118280
2830	FIORE ANTONELLA	FIORE ANTONELLA	76,00000000	56,81818181		132,81818181	33,91935480
2831	CASTELLANA ANGELA	CASTELLANA ANGELA	76,00000000	56,81818181		132,81818181	38,22849460
2832	NIGRO ALESSIO	NIGRO ALESSIO	76,00000000	56,79685174		132,79685174	22,58870968
2833	CUSANNO ANNALUCIA	SOCIETA' AGRICOLA SANT'ELIA AL CAPITOLO SOCIETA' SEMPLICE	64,84580052	67,94300014		132,78880066	22,33333333
2834	CUSANNO ANTONIO	SOCIETA' AGRICOLA SANT'ELIA AL CAPITOLO SOCIETA' SEMPLICE	64,84580052	67,94300014		132,78880066	22,33333333
2835	COLLETTO BEATRICE	COLLETTO BEATRICE	76,00000000	56,77829694		132,77829694	20,80376340
2836	DE LORENZO MARIA VALENTINA	DE LORENZO MARIA VALENTINA	78,00000000	54,73051948		132,73051948	24,51344086
2837	MANSUETO ANTONIO	AGRIMANSUETO S.R.L. SOCIETA' AGRICOLA	60,00000000	72,72727273		132,72727273	23,75000000
2838	IACOBELLIS FELICE	IACOBELLIS FELICE	76,00000000	56,71913099		132,71913099	21,25806450
2839	AMORESE ALDA	AMORESE ALDA	67,87923786	64,79769317		132,67693103	36,70698925
2840	MARTELLA ELISA	MARTELLA ELISA	76,00000000	56,60239151		132,60239151	31,74193548
2841	BOTTALICO ANTONIO	BOTTALICO ANTONIO	76,00000000	56,55345061		132,55345061	24,24731183
2842	FUNIATI ANTONELLA	FUNIATI ANTONELLA	78,00000000	54,54545455		132,54545455	25,19086022
2843	PAVONE MARIA	AGRISANTISSIMO SOCIETA' AGRICOLA ARL	78,00000000	54,54545455		132,54545455	37,56720430
2844	GIULIANO ANTONIO	GIULIANO ANTONIO	62,49751063	70,01983325		132,51734388	28,59139785
2845	MASTROVITO DANIELE	MASTROVITO DANIELE	76,00000000	56,50540801		132,50540801	38,40860215
2846	PIGNATARO FRANCESCO	PIGNATARO SOCIETA' AGRICOLA	60,00000000	72,50445376		132,50445376	28,51881720
2847	PIGNATARO MARIKA	PIGNATARO SOCIETA' AGRICOLA	60,00000000	72,50445376		132,50445376	28,51881720
2848	PIGNATARO NICLA	PIGNATARO SOCIETA' AGRICOLA	60,00000000	72,50445376		132,50445376	28,51881720
2849	DILELLA VITO ANTONIO	DILELLA VITO ANTONIO	61,42395832	71,06040041		132,48435873	22,67741935
2850	MARANGI GIANLUCA	MARANGI GIANLUCA	64,29100061	68,18181818		132,47281879	22,21236559
2851	COTUGNO CARLO MARIA	COTUGNO CARLO MARIA	76,69730828	55,77074875		132,46805703	23,45698925
2852	DELLORUSSO MICHELE	DELLORUSSO MICHELE	77,00000000	55,45234658		132,45234658	27,92204301
2853	LATTANZIO ANGELA	SOCIATA' AGRICOLA SEMPLICE ACRI DI LATTANZIO ANGELA E ACRI MICHELE	71,16034089	61,27935674		132,43969763	36,85483871
2854	ROMANAZZI RAISSA	ROMANAZZI RAISSA	79,00000000	53,40909091		132,40909091	22,44623656

ALLEGATO A alla DAdG 478/2020

PSR PUGLIA 2014 - 2020

PACCHETTO GIOVANI – Bando pubblicato nel BURP n. 87 del 28/07/2016 e ss.mm.ii.

Sottomisura 6.1 Aiuti all'avviamento di imprese per i giovani agricoltori

GRADUATORIA UNICA REGIONALE

			PUNTEGGIO				
POSIZIONE	RICHIEDENTE_PREMIO	DENOMINAZIONE_AZIENDA	SOTTOMISURA_61	OPERAZIONE_41B	SOTTOMISURA_64	TOTALE	ETA_MEDIA
2855	SELVAGGIO GIAMBATTISTA	VIVAI NATURAMICA SOCIETA' AGRICOLA SEMPLICE	54,00000000	78,40909091		132,40909091	22,58467742
2856	SELVAGGIO MARCO	VIVAI NATURAMICA SOCIETA' AGRICOLA SEMPLICE	54,00000000	78,40909091		132,40909091	22,58467742
2857	VALENTINI DORIS	AZIENDA AGRICOLA VALENTINI SOCIETA' AGRICOLA SEMPLICE DI VALENTINI VANIA E DORIS	79,00000000	53,40909091		132,40909091	31,24596774
2858	VALENTINI VANIA	AZIENDA AGRICOLA VALENTINI SOCIETA' AGRICOLA SEMPLICE DI VALENTINI VANIA E DORIS	79,00000000	53,40909091		132,40909091	31,24596774
2859	SPINELLI ANGELO PASQUALE	SPINELLI ANGELO PASQUALE	76,00000000	56,40245897		132,40245897	18,78494624
2860	MEZZOLLA ELISABETTA	MEZZOLLA ELISABETTA	66,81058321	65,57104039		132,38162360	29,28494620
2861	LACASSIA ROSANNA	LACASSIA ROSANNA	76,00000000	56,36524652		132,36524652	38,76075269
2862	MEDINA GIANLUIGI	MEDINA GIANLUIGI	96,00000000	36,36363636		132,36363636	23,66129032
2863	PRENCIPE SARA	PRENCIPE SARA	96,00000000	36,36363636		132,36363636	25,68548387
2864	DEL CONTE MICHELA	DEL CONTE MICHELA	96,00000000	36,36363636		132,36363636	27,30913978
2865	BORRACCI ILARIA	SOCIETA' AGRICOLA MARIO DI BORRACCI VITO & C. SOCIETA' SEMPLICE	65,78055512	66,57651794		132,35707306	21,90322581
2866	BORRACCI VITO	SOCIETA' AGRICOLA MARIO DI BORRACCI VITO & C. SOCIETA' SEMPLICE	65,78055512	66,57651794		132,35707306	21,90322581
2867	MAGNO GIANLUCA	MAGNO GIANLUCA	62,82993291	69,51265253		132,34258544	24,64784946
2868	BARBAROSSA ANTONELLA	BARBAROSSA ANTONELLA	62,00000000	70,33840910		132,33840910	25,48118280
2869	LAMANNA DONATELLA	LAMANNA DONATELLA	77,22222055	55,10335918		132,32557973	26,86290320
2870	CASSANO GIACOMO	CASSANO GIACOMO	78,00000000	54,32362420		132,32362420	19,82795699
2871	DIMAURO MONICA	DIMAURO MONICA	51,00000000	81,32221364		132,32221364	34,89784946
2872	AMATO ALESSANDRO	AMATO ALESSANDRO	76,00000000	56,28625438		132,28625438	28,35752688
2873	SANITATE NICOLA	SANITATE NICOLA	58,54373255	73,67852973		132,22226228	32,70161290
2874	CALZONE MATTEO	CALZONE MATTEO	76,41888630	55,79292930		132,21181560	35,55913978
2875	ORLANDO DOMENICO	AQUILA D'ORO SOCIETA' SEMPLICE AGRICOLA	73,11765360	59,09090909		132,20856269	27,99462366
2876	ORLANDO GIUSEPPE	AQUILA D'ORO SOCIETA' SEMPLICE AGRICOLA	73,11765360	59,09090909		132,20856269	27,99462366
2877	ORLANDO ROSANNA	AQUILA D'ORO SOCIETA' SEMPLICE AGRICOLA	73,11765360	59,09090909		132,20856269	27,99462366
2878	ROMITO CHIARA	ROMITO CHIARA	61,19370727	71,00000000		132,19370727	22,65860215
2879	TODISCO VINCENZO	TODISCO VINCENZO	62,07168378	70,12016094		132,19184472	30,48387100
2880	MANCARELLA PIERLUIGI	MANCARELLA PIERLUIGI	64,00000000	68,18181818		132,18181818	22,49462366
2881	BLASI EMILIA	SOCIETA' AGRICOLA F.LLI BLASI S.S.	61,95789941	70,18893521		132,14683462	33,97580650
2882	BLASI NICOLA	SOCIETA' AGRICOLA F.LLI BLASI S.S.	61,95789941	70,18893521		132,14683462	33,97580650
2883	TANCREDI GRAZIA	TANCREDI GRAZIA	81,00000000	51,13636364		132,13636364	27,24462366

ALLEGATO A alla DAdG 478/2020

PSR PUGLIA 2014 - 2020

PACCHETTO GIOVANI – Bando pubblicato nel BURP n. 87 del 28/07/2016 e ss.mm.ii.

Sottomisura 6.1 Aiuti all'avviamento di imprese per i giovani agricoltori

GRADUATORIA UNICA REGIONALE

			PUNTEGGIO				
POSIZIONE	RICHIEDENTE_PREMIO	DENOMINAZIONE_AZIENDA	SOTTOMISURA_61	OPERAZIONE_41B	SOTTOMISURA_64	TOTALE	ETA_MEDIA
2884	MUSA CARLO	MUSA CARLO	66,92122836	65,20198467		132,12321303	20,54569890
2885	TAGLIENTE ANTONELLA	TAGLIENTE ANTONELLA	63,93825937	68,18181817		132,12007754	33,48118280
2886	DE GIORGI ELISA	DE GIORGI ELISA	76,00000000	56,09179052		132,09179052	37,80645161
2887	MAGAZZESE-SALAMIDA GIAMPIERO	MAGAZZESE-SALAMIDA GIAMPIERO	76,00000000	56,09144534		132,09144534	20,63709677
2888	ZULLO MASSIMO	ZULLO MASSIMO	76,00000000	56,02027957		132,02027957	21,63440860
2889	FRAGNELLI PARIDE	FRAGNELLI PARIDE	77,00000000	55,00000000		132,00000000	20,49731183
2890	POLLICORO VALENTINA	POLLICORO VALENTINA	77,00000000	55,00000000		132,00000000	25,75537634
2891	RUSSO SILVIA	RUSSO SILVIA	78,00000000	54,00000000		132,00000000	26,05645161
2892	SCARINGI DANIELA	SCARINGI DANIELA	51,00000000	81,00000000		132,00000000	36,16666667
2893	SILVESTRI ANGELO VITO	SILVESTRI ANGELO VITO	79,00000000	53,00000000		132,00000000	39,65860215
2894	TOTA ANTONIO	TOTA ANTONIO	76,00000000	55,91294299		131,91294299	28,74193548
2895	LACALAMITA DOMENICO	LACALAMITA DOMENICO	76,00000000	55,87768015		131,87768015	25,93279570
2896	MONETTA VITO	MONETTA VITO	76,00000000	55,87051326		131,87051326	39,63978495
2897	CARRIERI MARILENA	CARRIERI MARILENA	64,79610168	67,00000000		131,79610168	30,72849462
2898	D'URSO ROSA	D'URSO ROSA	67,68284910	64,07818268		131,76103178	21,19623656
2899	CAPITANIO SIMONE	CAPITANIO SIMONE	64,73457262	67,00000000		131,73457262	25,23118280
2900	CAPUTO MARIACONCETTA	CAPUTO MARIACONCETTA	76,00000000	55,68181818		131,68181818	18,40053763
2901	NEGRO MATTEO	NEGRO MATTEO	76,00000000	55,68181818		131,68181818	18,90860215
2902	CEFALO GIANNICOLA	CEFALO GIANNICOLA	76,00000000	55,68181818		131,68181818	19,76075269
2903	MARTIMUCCI ELENA LEONARDA	MARTIMUCCI ELENA LEONARDA	76,00000000	55,68181818		131,68181818	19,76075269
2904	IUNCO ANTONIO	IUNCO ANTONIO	76,00000000	55,68181818		131,68181818	19,82526882
2905	CORNACCHIA PAOLO	CORNACCHIA PAOLO	76,00000000	55,68181818		131,68181818	20,03763441
2906	CUSPILICI ANNA	CUSPILICI ANNA	76,00000000	55,68181818		131,68181818	20,40322581
2907	ZONNO FILIPPO	AGRI54 SOCIETA' AGRICOLA A R. L. SEMPLIFICATA	76,00000000	55,68181818		131,68181818	20,82795699
2908	FACENDOLA GIUSEPPE	FACENDOLA GIUSEPPE	76,00000000	55,68181818		131,68181818	21,12634409
2909	DI BARTOLOMEO ROSA	DI BARTOLOMEO ROSA	76,00000000	55,68181818		131,68181818	21,66397849
2910	LEO FRANCESCA	LEO FRANCESCA	76,00000000	55,68181818		131,68181818	23,08602151
2911	GIORDANO MARIA	GIORDANO MARIA	76,00000000	55,68181818		131,68181818	26,54569892
2912	MINO' LEONARDO	MINO' LEONARDO	76,00000000	55,68181818		131,68181818	26,75268817
2913	SELVAGGI GIOVANNI	SELVAGGI GIOVANNI	76,00000000	55,68181818		131,68181818	27,42204301
2914	SERRA NUNZIO	SOCIETA' AGRICOLA SER WINE DI SERRA NUNZIO & C. S.N.C.	76,00000000	55,68181818		131,68181818	27,95698925
2915	SERRA NUNZIO	SOCIETA' AGRICOLA SER WINE DI SERRA NUNZIO & C. S.N.C.	76,00000000	55,68181818		131,68181818	27,95698925
2916	MARVULLI ANTONIO	MARVULLI ANTONIO	76,00000000	55,68181818		131,68181818	28,97043011
2917	CARROZZO SALVATORE	CARROZZO SALVATORE	76,00000000	55,68181818		131,68181818	29,21236559

ALLEGATO A alla DAdG 478/2020

PSR PUGLIA 2014 - 2020

PACCHETTO GIOVANI – Bando pubblicato nel BURP n. 87 del 28/07/2016 e ss.mm.ii.

Sottomisura 6.1 Aiuti all'avviamento di imprese per i giovani agricoltori

GRADUATORIA UNICA REGIONALE

			PUNTEGGIO				
POSIZIONE	RICHIEDENTE_PREMIO	DENOMINAZIONE_AZIENDA	SOTTOMISURA_61	OPERAZIONE_41B	SOTTOMISURA_64	TOTALE	ETA_MEDIA
2918	PERRUCCI MARIA	PERRUCCI MARIA	76,00000000	55,68181818		131,68181818	31,88440860
2919	BERARDI FRANCESCA	BERARDI FRANCESCA	76,00000000	55,68181818		131,68181818	32,45967742
2920	D'ALBA MARCO	D'ALBA MARCO	76,00000000	55,68181818		131,68181818	33,36021505
2921	DELL'AQUILA FLAVIO	DELL'AQUILA FLAVIO	76,00000000	55,68181818		131,68181818	33,72580645
2922	STANO ROSANGELA	STANO ROSANGELA	76,00000000	55,68181818		131,68181818	35,73655914
2923	LORUSSO ANGELA	LORUSSO ANGELA	76,00000000	55,68181818		131,68181818	36,67473118
2924	LOIZZO PASQUA	LOIZZO PASQUA	76,00000000	55,68181818		131,68181818	40,34677419
2925	LORUSSO SALVATORE	LORUSSO SALVATORE	76,00000000	55,68181817		131,68181817	36,60215054
2926	ZIZZO SALVATORE	ZIZZO SALVATORE	76,00000000	55,68181817		131,68181817	40,07258065
2927	LAGUARDIA GIOVANNI	LAGUARDIA GIOVANNI	69,07127580	62,56393690		131,63521270	26,37634410
2928	MEROTTA LUCIANO	MEROTTA LUCIANO	74,47492719	57,15353418		131,62846137	25,14247312
2929	FERLICCHIA SIMONA	FERLICCHIA VALERIA E SIMONA SOCIETA' AGRICOLA SEMPLICE	60,00000000	71,59090909		131,59090909	20,52016129
2930	FERLICCHIA VALERIA	FERLICCHIA VALERIA E SIMONA SOCIETA' AGRICOLA SEMPLICE	60,00000000	71,59090909		131,59090909	20,52016129
2931	ZONNO WALTER	ZONNO WALTER	70,50961098	60,97804589		131,48765687	21,60215054
2932	D'ABRAMO PASQUALE	D'ABRAMO PASQUALE	76,00000000	55,43094295		131,43094295	26,20430108
2933	MILANO PAOLO VITO	MILANO PAOLO VITO	78,00000000	53,40909091		131,40909091	26,68548387
2934	DI TACCHIO RAFFAELE	DI TACCHIO RAFFAELE	61,41131196	69,96914511		131,38045707	23,17473118
2935	DELIU GEORGETA LIDIA	DELIU GEORGETA LIDIA	63,27722230	68,03675049		131,31397279	36,73387097
2936	OSTUNI MATTEO	OSTUNI MATTEO	76,00000000	55,30202278		131,30202278	31,74462366
2937	FRIOLO SAVERIO	FRIOLO SAVERIO	77,00000000	54,28812923		131,28812923	23,43010753
2938	LUCIANO FABIOLA	SOCIETA' AGRICOLA NORBAPRATI S.S.	79,00000000	52,27272727		131,27272727	21,75672043
2939	LUCIANO TIZIANA	SOCIETA' AGRICOLA NORBAPRATI S.S.	79,00000000	52,27272727		131,27272727	21,75672043
2940	MELLO COSIMO	SOCIETA' AGRICOLA MELLO FLORVIVAI SNC DI MELLO COSIMO & SALVATORE	79,00000000	52,27272727		131,27272727	30,52822581
2941	MELLO SALVATORE	SOCIETA' AGRICOLA MELLO FLORVIVAI SNC DI MELLO COSIMO & SALVATORE	79,00000000	52,27272727		131,27272727	30,52822581
2942	BARILE GIUSEPPE	BARILE GIUSEPPE	63,08840119	68,18181818		131,27021937	35,81720430
2943	ARVIZZIGNO MASSIMO	MAGEALGIA SRLS AGRICOLA	77,00000000	54,24559817		131,24559817	34,70967742
2944	SPINELLI ANNUNZIADA	SPINELLI ANNUNZIADA	77,00000000	54,20000000		131,20000000	31,01612903
2945	D'APOLITO FRANCESCO	SOC.AGR. SEMPLICE NUOVA ERA DI FRANCESCO D'APOLITO E GLORIA MARIA ZURLO	73,24338725	57,95454545		131,19793270	31,15860215
2946	ZURLO GLORIA MARIA	SOC.AGR. SEMPLICE NUOVA ERA DI FRANCESCO D'APOLITO E GLORIA MARIA ZURLO	73,24338725	57,95454545		131,19793270	31,15860215
2947	PIERRO LUCIA	SOCIETA' AGRICOLA L'ORTO ACCANTO S.S.	76,00000000	55,16078282		131,16078282	31,66935480
2948	CANTORE ANNA LUCIA	CANTORE ANNA LUCIA	80,00000000	51,14842458		131,14842458	39,26612903

PSR PUGLIA 2014 - 2020

PACCHETTO GIOVANI – Bando pubblicato nel BURP n. 87 del 28/07/2016 e ss.mm.ii.

Sottomisura 6.1 Aiuti all'avviamento di imprese per i giovani agricoltori

GRADUATORIA UNICA REGIONALE

			PUNTEGGIO				
POSIZIONE	RICHIEDENTE_PREMIO	DENOMINAZIONE_AZIENDA	SOTTOMISURA_61	OPERAZIONE_41B	SOTTOMISURA_64	TOTALE	ETA_MEDIA
2949	D'ORIA FABRIZIO	D'ORIA FABRIZIO	74,79020746	56,35495430		131,14516176	31,79301075
2950	CARLINO CLARA	VINEA SOCIETA' AGRICOLA S.N.C. DEI GERMANI LEONARDO, CLARA E GIULIA CARLINO"	80,00000000	51,13636364		131,13636364	20,24193548
2951	CARLINO GIULIA	VINEA SOCIETA' AGRICOLA S.N.C. DEI GERMANI LEONARDO, CLARA E GIULIA CARLINO"	80,00000000	51,13636364		131,13636364	20,24193548
2952	CARLINO LEONARDO	VINEA SOCIETA' AGRICOLA S.N.C. DEI GERMANI LEONARDO, CLARA E GIULIA CARLINO"	80,00000000	51,13636364		131,13636364	20,24193548
2953	CIFARELLI MICHELE		76,00000000	55,09054523		131,09054523	20,06989247
2954	ARMILLOTTA DAVIDE	ARMILLOTTA DAVIDE	81,00000000	50,08809105		131,08809105	25,01881720
2955	LORUSSO ANGELO	MASSERIA MONACI - SOCIETA' AGRICOLA	78,00000000	53,07391521		131,07391521	36,10215054
2956	LORUSSO FRANCESCO	MASSERIA MONACI - SOCIETA' AGRICOLA	78,00000000	53,07391521		131,07391521	36,10215054
2957	NICOLACI MARCO	NICOLACI MARCO	80,00000000	51,05195382		131,05195382	33,54838710
2958	COLANGIULI CHIARA	COLANGIULI CHIARA	76,00000000	55,00000000		131,00000000	25,64516129
2959	IACURCI VALERIO	AZIENDA AGRICOLA IACURCI S.S.	51,00000000	80,00000000		131,00000000	27,37903226
2960	SEMERARO MICHELA	SEMERARO MICHELA	52,00000000	79,00000000		131,00000000	29,93548387
2961	GENTILE GIUSEPPINA	AZIENDA AGRICOLA NONNA ROSA SOCIETA' SEMPLICE AGRICOLA	81,00000000	50,00000000		131,00000000	32,50537634
2962	SAMMARCO CARMINE ALBERIGO	SAMMARCO CARMINE ALBERIGO	79,00000000	51,98342588		130,98342588	20,58064516
2963	D'AVANZO RICCARDO	GIGI SOCIETA' AGRICOLA SEMPLICE DI D'AVANZO RICCARDO E LOTITO ANGELICA	62,14479267	68,76353402		130,90832669	25,97311828
2964	LOTITO ANGELICA ERICA	GIGI SOCIETA' AGRICOLA SEMPLICE DI D'AVANZO RICCARDO E LOTITO ANGELICA	62,14479267	68,76353402		130,90832669	25,97311828
2965	BARTIMMO GUGLIELMO FRANCESCO	BARTIMMO GUGLIELMO FRANCESCO	100,00000000	30,88990985		130,88990985	19,12365591
2966	RIZZARDO VIVIANA	SOCIETA' AGRICOLA DI TRANI ELISA E RIZZARDO VIVIANA	65,86020617	65,00000000		130,86020617	33,17204301
2967	TRANI ELISA	SOCIETA' AGRICOLA DI TRANI ELISA E RIZZARDO VIVIANA	65,86020617	65,00000000		130,86020617	33,17204301
2968	RELLA ROCCO FRANCESCO	RELLA ROCCO FRANCESCO	73,84417514	57,00000000		130,84417514	26,93817204
2969	DIPIERRO ANDREA	DIPIERRO ANDREA	56,80737579	74,00000000		130,80737579	20,29838710
2970	GUERRIERO BARBARA	AZIENDA AGRICOLA BARBARA GUERRIERO SOCIETA' A RESPOSABILITA' LIMITATA SEMPLIFICATA AGRICOLA UNIPERSONALE	66,00000000	64,77272727		130,77272727	22,31182800
2971	CARDONE ANGELA	CARDONE ANGELA	76,00000000	54,76539589		130,76539589	32,77688172
2972	MASI GIUSEPPE	MASI GIUSEPPE	56,80664664	73,93613277		130,74277941	21,45967742

PSR PUGLIA 2014 - 2020

ALLEGATO A alla DAdG 478/2020

PACCHETTO GIOVANI – Bando pubblicato nel BURP n. 87 del 28/07/2016 e ss.mm.ii.
Sottomisura 6.1 Aiuti all'avviamento di imprese per i giovani agricoltori
GRADUATORIA UNICA REGIONALE

			PUNTEGGIO				
POSIZIONE	RICHIEDENTE_PREMIO	DENOMINAZIONE_AZIENDA	SOTTOMISURA_61	OPERAZIONE_41B	SOTTOMISURA_64	TOTALE	ETA_MEDIA
2973	RANA GIOVANNI	RANA GIOVANNI	65,87325077	64,77272727		130,64597804	38,88978495
2974	NANULA FRANCESCO RUGGIERO	"F.LLI NANULA $ C SOCIETA' SEMPLICE"	67,83153389	62,78101830		130,61255219	28,02284946
2975	NANULA PASQUALE	"F.LLI NANULA $ C SOCIETA' SEMPLICE"	67,83153389	62,78101830		130,61255219	28,02284946
2976	D'ALISE CRISTINA	D'ALISE CRISTINA	70,35890542	60,22727273		130,58617815	30,30376344
2977	ARDITO RICCARDO	ARDITO RICCARDO	73,22220612	57,34288799		130,56509411	28,16666667
2978	DE VITO VITA	DE VITO VITA	76,00000000	54,54545455		130,54545455	18,39516129
2979	FALCICCHIO ROSA	FALCICCHIO ROSA	76,00000000	54,54545455		130,54545455	19,12634409
2980	LELLA GIOVANNI	LELLA GIOVANNI	76,00000000	54,54545455		130,54545455	19,28763441
2981	PERI ANDREA	PERI ANDREA	76,00000000	54,54545455		130,54545455	19,39784946
2982	LOPANE NICOLA	LOPANE NICOLA	76,00000000	54,54545455		130,54545455	20,13978495
2983	PROSCIA DOMENICO	PROSCIA DOMENICO	76,00000000	54,54545455		130,54545455	21,06720430
2984	CICCIMARRA FRANCESCO	CICCIMARRA FRANCESCO	76,00000000	54,54545455		130,54545455	21,19354839
2985	MORETTI MARILENA	MORETTI MARILENA	76,00000000	54,54545455		130,54545455	21,19892473
2986	SBARRO RICCARDO	SBARRO RICCARDO	76,00000000	54,54545455		130,54545455	21,35752688
2987	SALIANI GIUSEPPE	SALIANI GIUSEPPE	76,00000000	54,54545455		130,54545455	22,66129032
2988	CISTERNINO CLARA	CISTERNINO CLARA	76,00000000	54,54545455		130,54545455	23,23387097
2989	PEZZOLLA ANDREA	PEZZOLLA ANDREA	76,00000000	54,54545455		130,54545455	23,37096774
2990	PALMIROTTA DONNA ALMARES	BIO-SOL SOCIETA' AGRICOLA A RESPONSABILITA' LIMITATA SEMPLIFICATA	76,00000000	54,54545455		130,54545455	24,06720430
2991	SFORZA GIUSEPPE	SFORZA GIUSEPPE	76,00000000	54,54545455		130,54545455	24,17473118
2992	ANDRIOLA PASQUALE	ANDRIOLA PASQUALE	76,00000000	54,54545455		130,54545455	24,23655914
2993	GIRASOLI KURAKIN LEANID	GIRASOLI KURAKIN LEANID	76,00000000	54,54545455		130,54545455	25,06182796
2994	TOMA MIRIAM	TOMA MIRIAM	76,00000000	54,54545455		130,54545455	27,22043011
2995	SIMONE GENNARO	SIMONE GENNARO	76,00000000	54,54545455		130,54545455	28,59139785
2996	ATTANASIO MARCO	ATTANASIO MARCO	76,00000000	54,54545455		130,54545455	29,29032258
2997	ERRIQUEZ FRANCESCA MARGHERITA	ERRIQUEZ FRANCESCA MARGHERITA	76,00000000	54,54545455		130,54545455	33,35752688
2998	SILLETTI CARMELA	SILLETTI CARMELA	76,00000000	54,54545455		130,54545455	33,76344086
2999	CIARDO DONATO	CIARDO DONATO	76,00000000	54,54545455		130,54545455	35,67204301
3000	TREVISAN ADRIANA	TREVISAN ADRIANA	76,00000000	54,54545455		130,54545455	36,79569892
3001	MANCINI FRANCESCO	MANCINI FRANCESCO	76,00000000	54,54545453		130,54545453	21,65053760
3002	CRISTANTIELLO FABIO	CRISTANTIELLO FABIO	76,00000000	54,54545453		130,54545453	22,45430110
3003	SARACINO GIOVANNI	SARACINO GIOVANNI	76,00000000	54,54545453		130,54545453	30,66935480
3004	MELLE ANDREA	MELLE ANDREA	77,00000000	53,51873943		130,51873943	23,29032258
3005	MANOSPERTI VINCENZO	MANOSPERTI VINCENZO	76,00000000	54,49196721		130,49196721	20,00000000
3006	RODIO ANTONIO	RODIO ANTONIO	76,00000000	54,47045051		130,47045051	30,34946237

ALLEGATO A alla DAdG 478/2020

PSR PUGLIA 2014 - 2020

PACCHETTO GIOVANI – Bando pubblicato nel BURP n. 87 del 28/07/2016 e ss.mm.ii.

Sottomisura 6.1 Aiuti all'avviamento di imprese per i giovani agricoltori

GRADUATORIA UNICA REGIONALE

			PUNTEGGIO				
POSIZIONE	RICHIEDENTE_PREMIO	DENOMINAZIONE_AZIENDA	SOTTOMISURA_61	OPERAZIONE_41B	SOTTOMISURA_64	TOTALE	ETA_MEDIA
3007	VINO ALESSANDRA	SOCIETA' SEMPLICE AGRICOLA VINO FLOWERS	60,00000000	70,45454545		130,45454545	22,90412186
3008	VINO PIERFRANCESCO	SOCIETA' SEMPLICE AGRICOLA VINO FLOWERS	60,00000000	70,45454545		130,45454545	22,90412186
3009	VINO SILVIA	SOCIETA' SEMPLICE AGRICOLA VINO FLOWERS	60,00000000	70,45454545		130,45454545	22,90412186
3010	SPALLUCCI FLAMINIA	AZIENDA AGRICOLA SPALLUCCI SOCIETA' AGRICOLA IN ACCOMANDITA SEMPLICE DI SPALLUCCI FLAMINIA	67,25794811	63,17715776		130,43510587	19,32795699
3011	TUMMILLO CATERINA	TUMMILLO CATERINA	76,00000000	54,41919193		130,41919193	31,34139785
3012	SPINA LEONARDO	SPINA LEONARDO	77,00000000	53,40909091		130,40909091	25,26075269
3013	GIORDANO GIUSEPPE	GIORDANO GIUSEPPE	77,00000000	53,40909091		130,40909091	27,86559140
3014	MATARRESE PIER LUIGI	MATARRESE PIER LUIGI	77,00000000	53,40909089		130,40909089	24,34408600
3015	PASTORE LEONARDO	PASTORE LEONARDO	76,00000000	54,37460778		130,37460778	38,49462366
3016	GRISANTI ANTONELLA	GRISANTI ANTONELLA	68,54317408	61,82303174		130,36620582	20,62365591
3017	CAPURSO ARCANGELO	CAPURSO ARCANGELO	76,00000000	54,36017786		130,36017786	22,02688172
3018	MEMEO STEFANO ANDREA	MEMEO STEFANO ANDREA	63,41160811	66,94809713		130,35970524	20,51344090
3019	MARZILIANO MARIANNA	MARZILIANO MARIANNA	70,50240855	59,80717455		130,30958310	40,49731183
3020	RICCHIONI CARLA ANDREJA	SOCIETA' AGRICOLA RICCHIONI S.S.	80,00000000	50,29869301		130,29869301	20,65322581
3021	RICCHIONI LUIGI ETTORE	SOCIETA' AGRICOLA RICCHIONI S.S.	80,00000000	50,29869301		130,29869301	20,65322581
3022	MONTARULI LUIGI	MONTARULI LUIGI	76,00000000	54,29542360		130,29542360	32,04569892
3023	DE SARIO CHIARA	DE SARIO CHIARA	57,86176255	72,42877485		130,29053740	24,92204301
3024	MUCIACCIA LUISA ANTONIA	AZIENDA AGRICOLA AGREBIANCO SOCIETA' SEMPLICE	60,00000000	70,28409092		130,28409092	25,47177419
3025	PANEBIANCO MICHELE	AZIENDA AGRICOLA AGREBIANCO SOCIETA' SEMPLICE	60,00000000	70,28409092		130,28409092	25,47177419
3026	MONGIELLO ANTONELLA	MONGIELLO ANTONELLA	76,00000000	54,28163045		130,28163045	31,21236559
3027	DIGIUSEPPE ANNA	DIGIUSEPPE ANNA	67,01063948	63,25143370		130,26207318	37,57526882
3028	ROMANO PIERGIORGIO	ROMANO PIERGIORGIO	76,00000000	54,25629058		130,25629058	41,26881720
3029	SCARABAGGIO CATERINA	SCARABAGGIO CATERINA	79,00000000	51,22558428		130,22558428	18,27956989
3030	DI VIETRI FILIPPO	DI VIETRI SOCIETA' AGRICOLA SEMPLICE	80,00000000	50,20765018		130,20765018	22,81586022
3031	DI VIETRI GIUSEPPE	DI VIETRI SOCIETA' AGRICOLA SEMPLICE	80,00000000	50,20765018		130,20765018	22,81586022
3032	PUGLIESE PIETRO MARCO	PUGLIESE PIETRO MARCO	52,00000000	78,20199616		130,20199616	21,82795699
3033	FERRANTE MICHELE	AGRIFOX SOCIETA' AGRICOLA S.R.L.	76,00000000	54,18048822		130,18048822	27,83333333
3034	BELLONI MELLINI GIULIO	BELLONI MELLINI GIULIO	79,00000000	51,13636364		130,13636364	37,20430108
3035	MITRIONE VITTORIA AURORA PIA	MITRIONE VITTORIA AURORA PIA	81,00000000	49,00000000		130,00000000	18,24193548
3036	CALELLA FRANCESCO	CALELLA FRANCESCO	77,00000000	53,00000000		130,00000000	19,24193548
3037	DI NAUTA LIVIA	DI NAUTA LIVIA	51,00000000	79,00000000		130,00000000	22,01881720

ALLEGATO A alla DAdG 478/2020

PSR PUGLIA 2014 - 2020

PACCHETTO GIOVANI – Bando pubblicato nel BURP n. 87 del 28/07/2016 e ss.mm.ii.

Sottomisura 6.1 Aiuti all'avviamento di imprese per i giovani agricoltori

GRADUATORIA UNICA REGIONALE

			PUNTEGGIO				
POSIZIONE	**RICHIEDENTE_PREMIO**	**DENOMINAZIONE_AZIENDA**	**SOTTOMISURA_61**	**OPERAZIONE_41B**	**SOTTOMISURA_64**	**TOTALE**	**ETA_MEDIA**
3038	BERARDI ANTONIO	BERARDI ANTONIO	51,00000000	79,00000000		130,00000000	23,00806452
3039	POTENZA ILARIA	POTENZA ILARIA	76,00000000	54,00000000		130,00000000	23,50000000
3040	AMODIO ANDREA	C&C CHERRIES & CHARME SOCIETA SEMPLICE AGRICOLA DI ANDREA AMODIO & C.	60,00000000	70,00000000		130,00000000	23,97670251
3041	AMODIO LUCA	C&C CHERRIES & CHARME SOCIETA SEMPLICE AGRICOLA DI ANDREA AMODIO & C.	60,00000000	70,00000000		130,00000000	23,97670251
3042	AMODIO NICLA	C&C CHERRIES & CHARME SOCIETA SEMPLICE AGRICOLA DI ANDREA AMODIO & C.	60,00000000	70,00000000		130,00000000	23,97670251
3043	DI COSMO PASQUALE	DI COSMO PASQUALE	81,00000000	49,00000000		130,00000000	24,40591398
3044	MAELLARO GIANLUCA	MAELLARO GIANLUCA	80,00000000	50,00000000		130,00000000	24,55645161
3045	PITTA BRUNO	PITTA BRUNO	51,00000000	79,00000000		130,00000000	24,55645161
3046	CANTATORE ANTONIO	SOCIETA' AGRICOLA ACE S.S.	79,00000000	51,00000000		130,00000000	31,96684588
3047	CANTATORE CLAUDIO	SOCIETA' AGRICOLA ACE S.S.	79,00000000	51,00000000		130,00000000	31,96684588
3048	CANTATORE ERIKA	SOCIETA' AGRICOLA ACE S.S.	79,00000000	51,00000000		130,00000000	31,96684588
3049	KAMNEVA MARIIA	KAMNEVA MARIIA	76,00000000	54,00000000		130,00000000	33,23118280
3050	NIGLIO JESSICA	NIGLIO JESSICA	79,00000000	51,00000000		130,00000000	35,51075269
3051	LAMONACA CELESTE	LAMONACA CELESTE	51,00000000	79,00000000		130,00000000	37,45698925
3052	ANDREANO MARIA ROSARIA	ANDREANO MARIA ROSARIA	51,00000000	78,93451539		129,93451539	36,10752688
3053	TAMBORRA ANGELO	TAMBORRA ANGELO	73,51121774	56,41080618		129,92202392	29,41129032
3054	FORLEO IVAN	AZIENDA AGRICOLA VILLA REALE SOCIETA' SEMPLICE	60,00000000	69,86993068		129,86993068	29,56854839
3055	ZACCARIA LUANA	AZIENDA AGRICOLA VILLA REALE SOCIETA' SEMPLICE	60,00000000	69,86993068		129,86993068	29,56854839
3056	MARUCCI MARTA NUNZIA	MARUCCI MARTA NUNZIA	62,81801457	67,04545455		129,86346912	28,22849462
3057	LOVASCIO RAFFAELE PAOLO	LOVASCIO RAFFAELE PAOLO	69,84504973	60,00000000		129,84504973	18,60215054
3058	CARAMIA FRANCESCO	CARAMIA FRANCESCO	66,51207569	63,32600026		129,83807595	21,79569892
3059	LORUSSO NICOLA	LORUSSO NICOLA	77,00000000	52,83676180		129,83676180	29,80376344
3060	FIGLIOLA VITTORIA	SOCIETA' AGRICOLA F.LLI IAMELE DI VITTORIA FIGLIOLA & C.SAS	82,00000000	47,83176735		129,83176735	37,18010753
3061	ABBONDANZA MARIA ROSA	ABBONDANZA MARIA ROSA	68,87181180	60,87875830		129,75057010	34,36290323
3062	POMPAMEO CORRADO	POMPAMEO CORRADO	75,15602072	54,54545455		129,70147527	19,12096774
3063	MERRA GIUSEPPE	MERRA GIUSEPPE	64,06705320	65,62963652		129,69668972	35,08333333
3064	CALVANO ANGELA CASSANDRA	PIANA SALATA S.S. SOCIETA' AGRICOLA	84,17580793	45,48043586		129,65624379	19,78897849
3065	CARELLA FRANCESCO	PIANA SALATA S.S. SOCIETA' AGRICOLA	84,17580793	45,48043586		129,65624379	19,78897849
3066	GIULIANI GIUSY	SOCIETA SEMPLICE AGRICOLA VALENTINA	75,40753237	54,24378447		129,65131684	35,59408602

ALLEGATO A alla DAdG 478/2020

PSR PUGLIA 2014 - 2020

PACCHETTO GIOVANI – Bando pubblicato nel BURP n. 87 del 28/07/2016 e ss.mm.ii.

Sottomisura 6.1 Aiuti all'avviamento di imprese per i giovani agricoltori

GRADUATORIA UNICA REGIONALE

			PUNTEGGIO				
POSIZIONE	RICHIEDENTE_PREMIO	DENOMINAZIONE_AZIENDA	SOTTOMISURA_61	OPERAZIONE_41B	SOTTOMISURA_64	TOTALE	ETA_MEDIA
3067	GIULIANI VALENTINA	SOCIETA SEMPLICE AGRICOLA VALENTINA	75,40753237	54,24378447		129,65131684	35,59408602
3068	RICCI MARIO	SOCIETA SEMPLICE AGRICOLA VALENTINA	75,40753237	54,24378447		129,65131684	35,59408602
3069	DI BARI FILOMENA	DI BARI FILOMENA	78,00000000	51,64115802		129,64115802	40,20161290
3070	MARRONE NICOLO'	MARRONE NICOLO'	58,58203860	70,92882110		129,51085970	35,76881720
3071	AMODIO DORA	AMODIO DORA	73,05161096	56,45474736		129,50635832	37,53225806
3072	PINTO VITO	PINTO VITO	76,00000000	53,49624658		129,49624658	30,07526882
3073	MASULLO UGO	MASULLO UGO	69,88139509	59,55968038		129,44107547	34,20698925
3074	MIGLIONICO DAVIDE	MIGLIONICO DAVIDE	76,00000000	53,40909091		129,40909091	21,56989247
3075	GIANNINI ALESSANDRO	GIANNINI ALESSANDRO	76,00000000	53,40909091		129,40909091	26,61559140
3076	PANUNZIO NICOLA EMILIO	PANUNZIO NICOLA EMILIO	76,00000000	53,40909091		129,40909091	27,57526882
3077	CLEMENTE GIAMBATTISTA	CLEMENTE GIAMBATTISTA	70,28881400	59,09090909		129,37972309	32,32258065
3078	CISTERNINO ANTONELLA	SOCIETA' AGRICOLA LE PIANELLE S.S.	60,00000000	69,31818182		129,31818182	35,94354839
3079	CISTERNINO GIOVANNI	SOCIETA' AGRICOLA LE PIANELLE S.S.	60,00000000	69,31818182		129,31818182	35,94354839
3080	CISTERNINO GIUSEPPE	SOCIETA' AGRICOLA LE PIANELLE S.S.	60,00000000	69,31818182		129,31818182	35,94354839
3081	LITURRI NICOLA	BIO SEEDLESS GRAPES DI LITURRI N. & C. SOCIETA' SEMPLICE AGRICOLA	64,22355880	65,06139992		129,28495872	32,43279570
3082	PALMITESSA ONOFRIO DAVIDE	SOCIETA' AGRICOLA CARRASSA DI ONOFRIO DAVIDE PALMITESSA & C.	63,27999612	66,00000000		129,27999612	26,30913980
3083	SCARATI ARCANGELO	SCARATI ARCANGELO	77,00000000	52,27272727		129,27272727	20,77419355
3084	CACCIAPAGLIA MATTEO	CACCIAPAGLIA MATTEO	77,00000000	52,27272727		129,27272727	20,85752688
3085	MICCOLIS GIANLUCA	MICCOLIS GIANLUCA	77,00000000	52,27272727		129,27272727	22,37634409
3086	LABARILE EFFREMO	LABARILE EFFREMO	77,00000000	52,27272727		129,27272727	27,04838710
3087	DIGREGORIO ANTONIO VITO	DIGREGORIO ANTONIO VITO	77,00000000	52,27272727		129,27272727	33,14516129
3088	MANSUETO LEONARDO	MANSUETO LEONARDO	77,00000000	52,27272727		129,27272727	33,30645161
3089	CONTENTO FRANCESCO	CONTENTO FRANCESCO	77,00000000	52,27272727		129,27272727	37,16666667
3090	SORINO GRAZIA	SORINO GRAZIA	57,31960024	71,93183697		129,25143721	29,83602151
3091	MARCHETTI LUIGI	MARCHETTI LUIGI	80,00000000	49,19880075		129,19880075	27,91397849
3092	LOSITO NICOLA	LOSITO NICOLA	60,17348530	69,00000000		129,17348530	34,21774194
3093	CRAPANZANO FAUSTO CALOGERO	BIO SALENTO SNC DI	67,85310762	61,30491366		129,15802128	31,21908602
3094	GALLUZZO VALENTINA	BIO SALENTO SNC DI	67,85310762	61,30491366		129,15802128	31,21908602
3095	BERNARDI GIOVANNI PIETRO	BERNARDI GIOVANNI PIETRO	78,00000000	51,13636364		129,13636364	20,01344086
3096	SCHIATTINO MARIA ADA	SCHIATTINO MARIA ADA	76,00000000	53,11098085		129,11098085	31,93817200
3097	CASIERE ADAMO	CASIERE ADAMO	60,92535754	68,18181818		129,10717572	22,09946237
3098	BUCCOLIERO DANILA	BUCCOLIERO DANILA	76,00000000	53,10455864		129,10455864	41,20967742
3099	AMORUSO VITO ANTONIO	AMORUSO VITO ANTONIO	59,31508074	69,75557492		129,07065566	28,93548387
3100	MODUGNO GIULIA	MODUGNO GIULIA	58,60657492	70,45454545		129,06112037	19,21505376

PSR PUGLIA 2014 - 2020

ALLEGATO A alla DAdG 478/2020

PACCHETTO GIOVANI – Bando pubblicato nel BURP n. 87 del 28/07/2016 e ss.mm.ii.
Sottomisura 6.1 Aiuti all'avviamento di imprese per i giovani agricoltori
GRADUATORIA UNICA REGIONALE

			PUNTEGGIO				
POSIZIONE	**RICHIEDENTE_PREMIO**	**DENOMINAZIONE_AZIENDA**	**SOTTOMISURA_61**	**OPERAZIONE_41B**	**SOTTOMISURA_64**	**TOTALE**	**ETA_MEDIA**
3101	RADOGNA FRANCESCO	SOCIETA' AGRICOLA FORMICA DI RADOGNA FRANCESCO & C. S.A.S.	56,33081265	72,72727273		129,05808538	20,01075269
3102	ZEQO ALMA	IL SOLE DI BATAS SOCIETA' AGRICOLA BIOLOGICA S.R.L.	60,78711211	68,24677763		129,03388974	41,16935484
3103	CORVINO ANTONIO	SOCIETA' AGRICOLA SEMPLICE CORVINORTO DI CORVINO ANTONIO E CORVINO FRANCESCO	64,23375473	64,77272726		129,00648199	30,99731180
3104	CORVINO FRANCESCO	SOCIETA' AGRICOLA SEMPLICE CORVINORTO DI CORVINO ANTONIO E CORVINO FRANCESCO	64,23375473	64,77272726		129,00648199	30,99731180
3105	GIGLI FRANCESCO	GIGLI FRANCESCO	79,00000000	50,00000000		129,00000000	20,03763441
3106	VALERIO MICHELE	VALERIO MICHELE	52,00000000	77,00000000		129,00000000	21,20161290
3107	CARLINO FEDERICA	SOCIETA' AGRICOLA LA PADULA SRL	78,00000000	51,00000000		129,00000000	21,36290323
3108	DE NICOLO RAFFAELE	DE NICOLO RAFFAELE	79,00000000	50,00000000		129,00000000	23,44354839
3109	CIPRIANI MATTEO	CIPRIANI MATTEO	76,00000000	53,00000000		129,00000000	24,04838710
3110	PICERNO SAVERIO	PICERNO SAVERIO	78,00000000	50,99367385		128,99367385	18,95698920
3111	LOMBARDI ANTONIO	LOMBARDI ANTONIO	96,00000000	32,95454545		128,95454545	18,83602151
3112	DI LELLA GIULIO	DI LELLA GIULIO	96,00000000	32,95454545		128,95454545	19,05376344
3113	STRIZZI ROSSELLA	STRIZZI ROSSELLA	96,00000000	32,95454545		128,95454545	24,04032258
3114	BASILE TERESA	BASILE TERESA	96,00000000	32,95454545		128,95454545	25,47311828
3115	FIORENTINO FRANCESCA	FIORENTINO FRANCESCA	96,00000000	32,95454545		128,95454545	27,94623656
3116	DI LELLA MARIA GRAZIA	DI LELLA MARIA GRAZIA	96,00000000	32,95454545		128,95454545	29,22043011
3117	FUIANO MICHELA	FUIANO MICHELA	96,00000000	32,95454545		128,95454545	33,13440860
3118	CALI' GIUSEPPE	CALI' GIUSEPPE	96,00000000	32,95454545		128,95454545	33,92204301
3119	DELLA MALVA MATTEO	DELLA MALVA MATTEO	96,00000000	32,95454545		128,95454545	34,01881720
3120	CIUFFREDA GIROLAMA	CIUFFREDA GIROLAMA	96,00000000	32,95454545		128,95454545	35,59946237
3121	DELLE FAVE LAURA	DELLE FAVE LAURA	96,00000000	32,95454545		128,95454545	37,90053763
3122	PADUANELLO CONCETTA	PADUANELLO CONCETTA	96,00000000	32,95454545		128,95454545	39,01612903
3123	BUONDIOLI DOMENICO FRANCESCO P	BUONDIOLI DOMENICO FRANCESCO P	96,00000000	32,95454544		128,95454544	24,21505380
3124	DI MAURO AURORA MARIA	DI MAURO AURORA MARIA	96,00000000	32,95452448		128,95452448	39,29569892
3125	PERRONE BARBARA	PARCO LUCENTE DI PERRONE PAOLO E F.LLI SOCIETA' SEMPLICE AGRICOLA	76,00000000	52,94800563		128,94800563	29,38172043
3126	PERRONE PAOLO	PARCO LUCENTE DI PERRONE PAOLO E F.LLI SOCIETA' SEMPLICE AGRICOLA	76,00000000	52,94800563		128,94800563	29,38172043
3127	DI GREGORIO LUIGI	DI GREGORIO LUIGI	52,00000000	76,94731366		128,94731366	18,88172043
3128	CATALANO ELENA SOFIA	AGRICOLA CATALANO DEI FRATELLI MICHELE E ELENA SOFIA CATALANO SOCIETA' SEMPLICE	80,00000000	48,93964622		128,93964622	21,39516130
3129	PARADISO GABRIELLA	AZIENDA AGRICOLA PARADISO, SOCIETA' SEMPLICE AGRICOLA	80,00000000	48,90378420		128,90378420	27,15053763

ALLEGATO A alla DAdG 478/2020

PSR PUGLIA 2014 - 2020

PACCHETTO GIOVANI – Bando pubblicato nel BURP n. 87 del 28/07/2016 e ss.mm.ii.

Sottomisura 6.1 Aiuti all'avviamento di imprese per i giovani agricoltori

GRADUATORIA UNICA REGIONALE

			PUNTEGGIO				
POSIZIONE	RICHIEDENTE_PREMIO	DENOMINAZIONE_AZIENDA	SOTTOMISURA_61	OPERAZIONE_41B	SOTTOMISURA_64	TOTALE	ETA_MEDIA
3130	PARADISO GIOVANNI	AZIENDA AGRICOLA PARADISO, SOCIETA' SEMPLICE AGRICOLA	80,00000000	48,90378420		128,90378420	27,15053763
3131	PARADISO MARIANNA	AZIENDA AGRICOLA PARADISO, SOCIETA' SEMPLICE AGRICOLA	80,00000000	48,90378420		128,90378420	27,15053763
3132	DE SANTIS MICHELE	DE SANTIS MICHELE	74,35296247	54,54545455		128,89841702	31,23655914
3133	FIORE VINCENZO	BOSCO DI SPIRITO SOCIETA' AGRICOLA SEMPLICE DI LANTANO SILVIA E NICOLA	61,71531905	67,17848278		128,89380183	27,86738350
3134	LANTANO NICOLA	BOSCO DI SPIRITO SOCIETA' AGRICOLA SEMPLICE DI LANTANO SILVIA E NICOLA	61,71531905	67,17848278		128,89380183	27,86738350
3135	LANTANO SILVIA CECILIA	BOSCO DI SPIRITO SOCIETA' AGRICOLA SEMPLICE DI LANTANO SILVIA E NICOLA	61,71531905	67,17848278		128,89380183	27,86738350
3136	LECCESE ROSSELLA	LECCESE ROSSELLA	76,00000000	52,89291216		128,89291216	35,91129032
3137	DRAGANO GIUSEPPE	DRAGANO GIUSEPPE	80,00000000	48,86363636		128,86363636	31,55645161
3138	AMBU' FILOMENA	AMBU' FILOMENA	96,00000000	32,85945839		128,85945839	26,95161290
3139	SARDONE ANTONIA	SARDONE ANTONIA	74,25366914	54,54545455		128,79912369	21,89784946
3140	COLAPRICE CRISTIAN	COLAPRICE CRISTIAN	66,20208972	62,50000000		128,70208972	19,65860215
3141	PERRINO RICCARDO	PERRINO RICCARDO	76,00000000	52,69959855		128,69959855	34,80107530
3142	GENTILE ANNA CARMELA	DI GREGORIO S.S. SOCIETA' AGRICOLA	66,68238882	62,00000000		128,68238882	36,71505376
3143	D'IMPERIO GIOVANNI	D'IMPERIO GIOVANNI	62,65573097	66,01759530		128,67332627	22,60215054
3144	COPPOLA AURELIO	COPPOLA AURELIO	59,50604745	69,15716241		128,66320986	34,40053763
3145	COSTANTINO PASQUALE	COSTANTINO PASQUALE	77,40450055	51,25000000		128,65450055	26,01344086
3146	RADATTI ANTONIO	RADATTI ANTONIO	76,70584470	51,94059707		128,64644177	38,30376344
3147	INNOCENTE COSIMO	INNOCENTE COSIMO	76,00000000	52,64455214		128,64455214	26,97849462
3148	SERIO ANDREA	SERIO ANDREA	66,98732324	61,65367123		128,64099447	37,63709677
3149	SFORZA FLORIANA	SFORZA FLORIANA	76,79195137	51,84450782		128,63645919	36,73924731
3150	SOROBERTO MASSIMO	SOROBERTO MASSIMO	64,61923319	64,00000000		128,61923319	25,51612903
3151	GATTI ANGELO	GATTI ANGELO	60,20435863	68,40446055		128,60881918	36,71505380
3152	TOTARO LUIGI	TOTARO LUIGI	82,00000000	46,59090909		128,59090909	30,03225806
3153	CIARELLI ROSARIA	CIARELLI ROSARIA	82,00000000	46,59090909		128,59090909	31,68817204
3154	FERRARA GIANFRANCO	FERRARA GIANFRANCO	76,00000000	52,39406385		128,39406385	25,58870968
3155	GISSI GIUSEPPE RUGGIERO	GISSI GIUSEPPE RUGGIERO	58,28473619	70,06164735		128,34638354	19,15591398
3156	SABINO GIANVINCENZO	SABINO GIANVINCENZO	80,00000000	48,33916082		128,33916082	25,49193548
3157	GENTILE ANDREA	GENTILE ANDREA	67,76352058	60,57349469		128,33701527	26,30107527
3158	PERRONE GIOVANNI	S.S. AGRICOLA F.LLI PERRONE	60,00000000	68,29056902		128,29056902	21,02419355
3159	PERRONE PAOLA	S.S. AGRICOLA F.LLI PERRONE	60,00000000	68,29056902		128,29056902	21,02419355
3160	VENTUCCI PASQUALE PIO	AZIENDA AGRICOLA VENTUCCI SOCIETA' AGRICOLA S.A.S. DI VENTUCCI PASQUALE PIO	51,00000000	77,27272727		128,27272727	19,76075269
3161	RUSSO MICHELE	RUSSO MICHELE	51,00000000	77,27272727		128,27272727	24,51612903
3162	BASSO FEDERICO	BASSO FEDERICO	51,00000000	77,27272727		128,27272727	25,26075269

ALLEGATO A alla DAdG 478/2020

PSR PUGLIA 2014 - 2020

PACCHETTO GIOVANI – Bando pubblicato nel BURP n. 87 del 28/07/2016 e ss.mm.ii.

Sottomisura 6.1 Aiuti all'avviamento di imprese per i giovani agricoltori

GRADUATORIA UNICA REGIONALE

			PUNTEGGIO				
POSIZIONE	RICHIEDENTE_PREMIO	DENOMINAZIONE_AZIENDA	SOTTOMISURA_61	OPERAZIONE_41B	SOTTOMISURA_64	TOTALE	ETA_MEDIA
3163	DEFLORIO GIOVANNI	DEFLORIO GIOVANNI	71,94934137	56,32061196		128,26995333	33,29032258
3164	LORUSSO MICHELE	LORUSSO MICHELE	77,80504553	50,45834672		128,26339225	22,29032258
3165	SETTANNI ALESSANDRO	AZ. AGRICOLA F.LLI SETTANNI S.S.	62,81244927	65,40517856		128,21762783	32,71236559
3166	SETTANNI EMILIANO	AZ. AGRICOLA F.LLI SETTANNI S.S.	62,81244927	65,40517856		128,21762783	32,71236559
3167	PACE MARIA	PACE MARIA	67,49151088	60,71843532		128,20994620	29,34139785
3168	BOCCACCIO ANNA	SOCIETA' SEMPLICE AGRICOLA BOCCACCIO	60,00000000	68,18181818		128,18181818	33,34005376
3169	BOCCACCIO LUIGI	SOCIETA' SEMPLICE AGRICOLA BOCCACCIO	60,00000000	68,18181818		128,18181818	33,34005376
3170	CARONE FRANCESCO	SAN MICHELE IN TRIGLIE DEI F.LLI CARONE SOCIETA' SEMPLICE AGRICOLA DI GIUSEPPE E FRANCESCO CARONE	68,00000000	60,18043292		128,18043292	26,00672043
3171	CARONE GIUSEPPE	SAN MICHELE IN TRIGLIE DEI F.LLI CARONE SOCIETA' SEMPLICE AGRICOLA DI GIUSEPPE E FRANCESCO CARONE	68,00000000	60,18043292		128,18043292	26,00672043
3172	D'ANTUONO CIRILLO	D'ANTUONO CIRILLO	96,00000000	32,16403163		128,16403163	18,02688172
3173	CATALETA RUGGIERO	AZIENDA AGRICOLA VITTORIA SOCIETA SEMPLICE AGRICOLA	52,00000000	76,13636364		128,13636364	26,96236559
3174	MASSARO RITA	AZIENDA AGRICOLA VITTORIA SOCIETA SEMPLICE AGRICOLA	52,00000000	76,13636364		128,13636364	26,96236559
3175	FERRANTE ROBERTO	FERRANTE ROBERTO	73,55868286	54,54545453		128,10413739	24,02419350
3176	DI IORIO DONATO	DI IORIO SAS DI DONATO DI IORIO SOCIETA' AGRICOLA	63,38598221	64,68293057		128,06891278	28,05376344
3177	QUARTA PASQUALE	SOCIETA' AGRICOLA INSIDE DI QUARTA P. E VIOLINO P.	79,00000000	49,03659298		128,03659298	34,96370970
3178	VIOLINO PATRIZIA	SOCIETA' AGRICOLA INSIDE DI QUARTA P. E VIOLINO P.	79,00000000	49,03659298		128,03659298	34,96370970
3179	MASI PASQUALE	MASI PASQUALE	76,00000000	52,01462259		128,01462259	33,93548387
3180	LIPPOLIS MATTEO	LIPPOLIS MATTEO	78,00000000	50,00000000		128,00000000	27,21505376
3181	LA MACCHIA ANGELA	SOCIETA' AGRI L.M. AGRICOLA SOCIETA' SEMPLICE	53,00000000	75,00000000		128,00000000	31,62724014
3182	RIONTINO ANGELA	SOCIETA' AGRI L.M. AGRICOLA SOCIETA' SEMPLICE	53,00000000	75,00000000		128,00000000	31,62724014
3183	RUSSO ISABELLA PAOLA	SOCIETA' AGRI L.M. AGRICOLA SOCIETA' SEMPLICE	53,00000000	75,00000000		128,00000000	31,62724014
3184	CASOLARO SIMONA	CASOLARO SIMONA	53,00000000	75,00000000		128,00000000	31,93279570
3185	COLETTA RITANGELA	SOCIEDTA' AGRICOLA RENCOL S.S.	77,96854851	49,99093034		127,95947885	30,24731183
3186	RENNA PIERO	SOCIEDTA' AGRICOLA RENCOL S.S.	77,96854851	49,99093034		127,95947885	30,24731183
3187	MELIOTA GIUSEPPE	MELIOTA GIUSEPPE	51,00000000	76,95587966		127,95587966	32,20430108
3188	DE BENEDITTIS FELICE	SOCIETA' AGRICOLA TENUTA DE BENEDITTIS IN TORRE DI NEGLIE S.A.S. DI DE BENEDITTIS FELICE & C.4	80,00000000	47,95358257		127,95358257	22,98118280
3189	NATUZZI PIERNUNZIO	NATUZZI PIERNUNZIO	77,00000000	50,93081002		127,93081002	18,66129032

ALLEGATO A alla DAdG 478/2020

PSR PUGLIA 2014 - 2020
PACCHETTO GIOVANI – Bando pubblicato nel BURP n. 87 del 28/07/2016 e ss.mm.ii.
Sottomisura 6.1 Aiuti all'avviamento di imprese per i giovani agricoltori
GRADUATORIA UNICA REGIONALE

			PUNTEGGIO				
POSIZIONE	RICHIEDENTE_PREMIO	DENOMINAZIONE_AZIENDA	SOTTOMISURA_61	OPERAZIONE_41B	SOTTOMISURA_64	TOTALE	ETA_MEDIA
3190	CASTRIGNANO' GENNI	CASTRIGNANO' GENNI	78,22492600	49,68412302		127,90904902	24,08333333
3191	FERRARA LUIGI	FERRARA LUIGI	58,02027692	69,84617332		127,86645024	29,42741935
3192	CONTE PIETRO	CONTE PIETRO	79,00000000	48,86363636		127,86363636	19,45698925
3193	PENNETTA VANESSA	PENNETTA VANESSA	76,00000000	51,85340789		127,85340789	26,56451613
3194	ACRI ANTONIO	ACRI ANTONIO	54,99850791	72,82832606		127,82683397	21,94623656
3195	CIAVARELLA NICOLA	AZ.AGRICOLA S.S. F.LLI CIAVARELLA DI NICOLA & VITO	58,23671910	69,58111747		127,81783657	38,11424730
3196	CIAVARELLA VITO	AZ.AGRICOLA S.S. F.LLI CIAVARELLA DI NICOLA & VITO	58,23671910	69,58111747		127,81783657	38,11424730
3197	RAMUNDO MARIALUIGIA	AGRI RAMUNDO SOCIETA' AGRICOLA SEMPLICE	59,44568837	68,36995785		127,81564622	22,51478490
3198	RAMUNDO VINCENZO	AGRI RAMUNDO SOCIETA' AGRICOLA SEMPLICE	59,44568837	68,36995785		127,81564622	22,51478490
3199	VACCA PIETRO	VACCA PIETRO	76,00000000	51,79561958		127,79561958	20,47043011
3200	PISICCHIO FABIO	PISICCHIO FABIO	68,66386539	59,11919192		127,78305731	20,77419355
3201	RAGUSEO PASQUA ANTONIA	RAGUSEO PASQUA ANTONIA	71,28068921	56,48079995		127,76148916	36,36290323
3202	CENTOLA GIANLUCA	CENTOLA GIANLUCA	63,98850948	63,75559610		127,74410558	28,46505380
3203	PICERNO GIANVITO	PICERNO GIANVITO	78,00000000	49,74352343		127,74352343	30,34677419
3204	DEMARINO DONATO	DEMARINO DONATO	64,09172934	63,63636364		127,72809298	29,56451613
3205	CALIANDRO ELENA	CALIANDRO ELENA	65,20903574	62,50000000		127,70903574	34,38709677
3206	MASTRAPASQUA ANNAMARIA	MASTRAPASQUA ANNAMARIA	70,67856659	57,00000000		127,67856659	37,78763441
3207	CHIECHI MARIAGRAZIA	CHIECHI MARIAGRAZIA	60,48954816	67,14310465		127,63265281	20,41397849
3208	VINCI PIERO	VINCI PIERO	56,00000000	71,59090909		127,59090909	27,61559140
3209	DITOMA COSIMO	DITOMA COSIMO	56,00000000	71,59090909		127,59090909	29,18817204
3210	GATTA MONICA	GATTA MONICA	54,06320926	73,42953723		127,49274649	26,37903226
3211	DE FELICE GRAZIA	DE FELICE GRAZIA	63,65354711	63,81787621		127,47142332	33,92741935
3212	DONADEO SARA	DONADEO SARA	76,00000000	51,39218238		127,39218238	22,24193548
3213	GRECO VERONICA	TENUTE DEL CARMINE SOCIETA' SEMPLICE AGRICOLA	76,00000000	51,37640342		127,37640342	36,31720430
3214	TREVISI ANGELO	TENUTE DEL CARMINE SOCIETA' SEMPLICE AGRICOLA	76,00000000	51,37640342		127,37640342	36,31720430
3215	GRECO COSIMO DAMIANO	GRECO COSIMO DAMIANO	73,96527670	53,40909091		127,37436761	21,74193548
3216	MARAGLINO PIETRO	MARAGLINO PIETRO	66,00000000	61,36363636		127,36363636	19,66666667
3217	PRICOP RAMONA MIRELA	PRICOP RAMONA MIRELA	76,00000000	51,34297519		127,34297519	38,90860215
3218	MAIORANO VALENTINA	MAIORANO VALENTINA	76,00000000	51,27468217		127,27468217	37,01075269
3219	MANGANO ROBERTO	MANGANO ROBERTO	60,14094033	67,08591329		127,22685362	22,69623656
3220	NESTA GIUSEPPE	NESTA GIUSEPPE	70,08633939	57,08747813		127,17381752	36,45967742
3221	LARATO GIOVANNI	LARATO GIOVANNI	76,00000000	51,13636364		127,13636364	18,87634409
3222	DECATALDO DONATO	DECATALDO DONATO	76,00000000	51,13636364		127,13636364	19,44623656

PSR PUGLIA 2014 - 2020

ALLEGATO A alla DAdG 478/2020

PACCHETTO GIOVANI – Bando pubblicato nel BURP n. 87 del 28/07/2016 e ss.mm.ii.
Sottomisura 6.1 Aiuti all'avviamento di imprese per i giovani agricoltori
GRADUATORIA UNICA REGIONALE

			PUNTEGGIO				
POSIZIONE	RICHIEDENTE_PREMIO	DENOMINAZIONE_AZIENDA	SOTTOMISURA_61	OPERAZIONE_41B	SOTTOMISURA_64	TOTALE	ETA_MEDIA
3223	PIAZZOLLA NICOLETTA	PIAZZOLLA NICOLETTA	51,00000000	76,13636364		127,13636364	19,81989247
3224	SARACINO FRANCESCO	SARACINO FRANCESCO	76,00000000	51,13636364		127,13636364	20,22043011
3225	LOPANE ALESSIO	LOPANE ALESSIO	76,00000000	51,13636364		127,13636364	20,47849462
3226	QUARTA ANTONIO	QUARTA ANTONIO	76,00000000	51,13636364		127,13636364	20,50537634
3227	SPIERTO SEBASTIANO	SPIERTO SEBASTIANO	76,00000000	51,13636364		127,13636364	23,66935484
3228	REGINA GIUSEPPE ANTONELLO	REGINA GIUSEPPE ANTONELLO	76,00000000	51,13636364		127,13636364	23,90860215
3229	ABBADESSA GIUSEPPE	ABBADESSA GIUSEPPE	76,00000000	51,13636364		127,13636364	24,34408602
3230	DEROSA ROSARIO	DEROSA ROSARIO	76,00000000	51,13636364		127,13636364	25,45698925
3231	CASSANO LEONARDO	CASSANO LEONARDO	76,00000000	51,13636364		127,13636364	25,82795699
3232	MONTE MICHELE	MONTE MICHELE	76,00000000	51,13636364		127,13636364	25,93548387
3233	LAMONARCA VINCENZO	LAMONARCA VINCENZO	76,00000000	51,13636364		127,13636364	26,09946237
3234	RAGNO GIUSEPPE	IL GIARDINO DEI CILIEGI SOCIETA' SEMPLICE AGRICOLA	76,00000000	51,13636364		127,13636364	26,44892473
3235	GIORDANO DOMENICA	GIORDANO DOMENICA	76,00000000	51,13636364		127,13636364	27,24462366
3236	CARNEADE DARIO	CARNEADE DARIO	76,00000000	51,13636364		127,13636364	27,88440860
3237	DI TURO VITO SILVANO	DI TURO VITO SILVANO	76,00000000	51,13636364		127,13636364	28,11290323
3238	TOMA FEDERICA CARMEN	TOMA FEDERICA CARMEN	76,00000000	51,13636364		127,13636364	28,33333333
3239	GALIANO MASSIMO	ARMEF SRL SOCIETA' AGRICOLA	76,00000000	51,13636364		127,13636364	28,36827957
3240	NITZ DOMENICA	NITZ DOMENICA	76,00000000	51,13636364		127,13636364	28,75537634
3241	DEL TUFO MATTEO MARIA	DEL TUFO MATTEO MARIA	76,00000000	51,13636364		127,13636364	30,04032258
3242	DE MARINIS FRANCESCO	DE MARINIS FRANCESCO	76,00000000	51,13636364		127,13636364	30,82258065
3243	TASSIELLO MICHELE	TENUTA PERE ROSSE S.S. AGRICOLA	76,00000000	51,13636364		127,13636364	31,44354839
3244	SACCO ROSARIA	SACCO ROSARIA	76,00000000	51,13636364		127,13636364	32,48924731
3245	MERCURI FILOMENA	MERCURI FILOMENA	51,00000000	76,13636364		127,13636364	33,47849462
3246	SETTE ROSITA	SETTE ROSITA	76,00000000	51,13636364		127,13636364	34,62365591
3247	MALCANGI FRANCESCA	MALCANGI FRANCESCA	76,00000000	51,13636364		127,13636364	35,42204301
3248	BENINCASA CRISTINA	BENINCASA CRISTINA	76,00000000	51,13636364		127,13636364	36,67741935
3249	BOCCUTO PASQUALE	BOCCUTO PASQUALE	76,00000000	51,13636364		127,13636364	37,57258065
3250	RAGNO MARIA TERESA	RAGNO MARIA TERESA	76,00000000	51,13636364		127,13636364	37,90053763
3251	LIOTINO GIUSEPPE	AGRIAVICOLA CONCA MURGIANA S.R.L. SOCIETA' AGRICOLA	76,00000000	51,13636364		127,13636364	38,35215054
3252	LAQUALE ORAZIO	LAQUALE ORAZIO	51,00000000	76,13636364		127,13636364	38,46505376
3253	LORUSSO FELICIA	LORUSSO FELICIA	76,00000000	51,13636364		127,13636364	38,57526882
3254	SISTO ANGELA	SISTO ANGELA	76,00000000	51,13636364		127,13636364	38,80107527
3255	FRASCELLA ARCANGELA	FRASCELLA ARCANGELA	76,00000000	51,13636364		127,13636364	40,87903226
3256	NESTOLA GIANLUCA MASSIMILIAN	NESTOLA GIANLUCA MASSIMILIAN	76,00000000	51,13636363		127,13636363	26,05107530

PSR PUGLIA 2014 - 2020

PACCHETTO GIOVANI – Bando pubblicato nel BURP n. 87 del 28/07/2016 e ss.mm.ii.

Sottomisura 6.1 Aiuti all'avviamento di imprese per i giovani agricoltori

GRADUATORIA UNICA REGIONALE

			PUNTEGGIO				
POSIZIONE	**RICHIEDENTE_PREMIO**	**DENOMINAZIONE_AZIENDA**	**SOTTOMISURA_61**	**OPERAZIONE_41B**	**SOTTOMISURA_64**	**TOTALE**	**ETA_MEDIA**
3257	DE RUVO MARIA ANTONIETTA	DE RUVO MARIA ANTONIETTA	76,00000000	51,13636362		127,13636362	30,51344090
3258	TEMPESTA GIUSEPPE	TEMPESTA GIUSEPPE	76,00000000	51,13636362		127,13636362	33,03494620
3259	FACECCHIA GIANCARLO	FACECCHIA GIANCARLO	62,34286114	64,77272727		127,11558841	40,34677419
3260	GADALETA SERGIO	GADALETA SERGIO	55,96563209	71,05874088		127,02437297	25,11021505
3261	ROMANAZZI VITO	ROMANAZZI VITO	75,88254567	51,13636364		127,01890931	18,99462366
3262	RUGGIERO TOMMASO	RUGGIERO TOMMASO	53,74886117	73,26559733		127,01445850	26,56989247
3263	CAIRO ANTONIO	CAIRO ANTONIO	77,00000000	50,00000000		127,00000000	20,00268820
3264	DIFINO ISABELLE	DIFINO ISABELLE	51,00000000	76,00000000		127,00000000	23,66129032
3265	MONTRONE MARIANGELA	MONTRONE MARIANGELA	76,00000000	51,00000000		127,00000000	24,38709677
3266	MOTOLESE FRANCESCA	MOTOLESE FRANCESCA	66,00000000	61,00000000		127,00000000	36,47849462
3267	PIERRO MARTA	PIERRO MARTA	76,00000000	51,00000000		127,00000000	36,58064516
3268	SCIOSCIO ANTONELLA	SCIOSCIO ANTONELLA	76,00000000	50,97798008		126,97798008	39,33064516
3269	CELOZZI ANTONIO	CELOZZI ANTONIO	91,72984807	35,22727273		126,95712080	37,50806452
3270	BARASSI ADALGISA	AZIENDA AGRICOLA IUSO SOCIETA' SEMPLICE	51,00000000	75,93157979		126,93157979	32,36424731
3271	IUSO PASQUALE	AZIENDA AGRICOLA IUSO SOCIETA' SEMPLICE	51,00000000	75,93157979		126,93157979	32,36424731
3272	TETRO VITO	TETRO VITO	72,35938063	54,54545455		126,90483518	20,41935484
3273	ERRICO ALESSANDRO	ERRICO ALESSANDRO	76,00000000	50,90431051		126,90431051	21,10483871
3274	CROCETTA ANGELICA	CROCETTA ANGELICA	55,83480668	71,02128269		126,85608937	20,92741935
3275	LAMANNA GIOVANNI	LAMANNA GIOVANNI	57,52200981	69,31818182		126,84019163	24,11290323
3276	LOMBARDI ANNA DEBORA	LOMBARDI ANNA DEBORA	79,34708497	47,47309431		126,82017928	34,31989247
3277	D'URSO ANGELO	D'URSO ANGELO	65,69748332	61,12019859		126,81768191	22,83602151
3278	DI CARLO GIANNI LIBERATO	DI CARLO GIANNI LIBERATO	81,00000000	45,78082809		126,78082809	22,59139785
3279	BISIGNANO FELICE	LA NUOVA SAN ROCCO SOCIETA' AGRICOLA SEMPLICE	52,90837082	73,86363636		126,77200718	21,88306452
3280	IORIO ELENA	LA NUOVA SAN ROCCO SOCIETA' AGRICOLA SEMPLICE	52,90837082	73,86363636		126,77200718	21,88306452
3281	QUITADAMO LUCIA	QUITADAMO LUCIA	76,00000000	50,68595206		126,68595206	34,05376344
3282	DE SALVIA FRANCO	DE SALVIA FRANCO	96,00000000	30,68181818		126,68181818	32,63978495
3283	LOMANGINO STEFANO	LOMANGINO STEFANO	76,00000000	50,65934966		126,65934966	23,29569892
3284	LAFORGIA VITTORIO	LAFORGIA VITTORIO	76,00000000	50,65789474		126,65789474	26,16935484
3285	CUTRONE VITO	CUTRONE VITO	76,00000000	50,65302348		126,65302348	23,93279570
3286	SANTORO FIORELLA	SANTORO FIORELLA	70,43209820	56,20724346		126,63934166	20,30645161
3287	ARCANGIOLI DONATELLA	ARCANGIOLI DONATELLA	63,00000000	63,63636364		126,63636364	20,09139785
3288	D'ANGELLA GIOVANNI	D'ANGELLA GIOVANNI	76,00000000	50,62048922		126,62048922	31,27419355
3289	SPINELLI DANIELA	SPINELLI DANIELA	81,00000000	45,59156440		126,59156440	31,93279570

PSR PUGLIA 2014 - 2020

ALLEGATO A alla DAdG 478/2020

PACCHETTO GIOVANI – Bando pubblicato nel BURP n. 87 del 28/07/2016 e ss.mm.ii.
Sottomisura 6.1 Aiuti all'avviamento di imprese per i giovani agricoltori
GRADUATORIA UNICA REGIONALE

			PUNTEGGIO				
POSIZIONE	**RICHIEDENTE_PREMIO**	**DENOMINAZIONE_AZIENDA**	**SOTTOMISURA_61**	**OPERAZIONE_41B**	**SOTTOMISURA_64**	**TOTALE**	**ETA_MEDIA**
3290	MOSCHETTI ARCANGELO	F.LLI MOSCHETTI SOCIETA' SEMPLICE AGRICOLA	80,00000000	46,59090909		126,59090909	26,29435484
3291	MOSCHETTI MARIKA	F.LLI MOSCHETTI SOCIETA' SEMPLICE AGRICOLA	80,00000000	46,59090909		126,59090909	26,29435484
3292	ROSATI ANTONIETTA ADELE	ROSATI ANTONIETTA ADELE	76,00000000	50,57379044		126,57379044	37,76075269
3293	SIBILLA PIETRO	SIBILLA PIETRO	70,66904064	55,88752695		126,55656759	34,21505376
3294	CARAMIA FRANCESCO	CARAMIA FRANCESCO	51,00000000	75,54666428		126,54666428	19,41935484
3295	DELL'ANNA FRANCESCO	DELL'ANNA FRANCESCO	77,00000000	49,52524532		126,52524532	18,92473118
3296	GUASTAMACCHIA MICHELE	GUASTAMACCHIA MICHELE	71,95826932	54,54545455		126,50372387	33,01344086
3297	SAVINO DAMIANO	SAVINO DAMIANO	76,00000000	50,49443908		126,49443908	23,88172043
3298	FERRANDINO LEONARDO	FERRANDINO LEONARDO	61,01392992	65,46831410		126,48224402	20,51344086
3299	DISANTO NICOLA	AZ. AGRICOLA DEL PARCO S.S.	80,00000000	46,45018706		126,45018706	23,70564516
3300	DISANTO NUNZIATINA	AZ. AGRICOLA DEL PARCO S.S.	80,00000000	46,45018706		126,45018706	23,70564516
3301	INGROSSO DAVIDE	INGROSSO DAVIDE	65,73080226	60,67954181		126,41034407	27,29569890
3302	MAZZOTTA SALVATORE	MAZZOTTA SALVATORE	72,66563983	53,73651772		126,40215755	23,89247312
3303	CALDARA FABIO	CALDARA FABIO	51,00000000	75,38610995		126,38610995	23,44086022
3304	MASTRANGELO LUCIANO	MASTRANGELO LUCIANO	59,32079893	67,04545455		126,36625348	31,79032258
3305	MEMEO MICHY	MEMEO MICHY	65,73614184	60,61327989		126,34942173	27,51344086
3306	D'INNELLA EUGENIA	D'INNELLA EUGENIA	76,00000000	50,29688965		126,29688965	20,43010753
3307	VOLPE FELICE	VOLPE FELICE	76,00000000	50,28409091		126,28409091	20,73655914
3308	BELLAVEDUTA MICHELE	BELLAVEDUTA MICHELE	56,56334193	69,70443670		126,26777863	25,41666667
3309	BIZZOCO MARIANNA	BIZZOCO MARIANNA	70,19374010	56,04584020		126,23958030	21,56989247
3310	SALES MARIA LUCIA	SALES MARIA LUCIA	76,00000000	50,21446901		126,21446901	40,02150540
3311	MASCOLO MARIA CRISTINA	SOCIETA' AGRICOLA SEMPLICE MASCOLO TRADE	73,18775040	53,00000000		126,18775040	23,93413978
3312	MASCOLO NICOLA	SOCIETA' AGRICOLA SEMPLICE MASCOLO TRADE	73,18775040	53,00000000		126,18775040	23,93413978
3313	D'ALBA ARIANNA	D'ALBA ARIANNA	76,00000000	50,01884094		126,01884094	21,54569890
3314	LABIANCA PATRIZIA	LABIANCA PATRIZIA	61,24511271	64,77272727		126,01783998	36,58333333
3315	CAPANO FEDERICA LUCE	CAPANO FEDERICA LUCE	76,00000000	50,00000000		126,00000000	20,29301075
3316	DELL'OLIO MASSIMILIANO	DELL'OLIO MASSIMILIANO	77,00000000	49,00000000		126,00000000	21,30376344
3317	DE FILIPPIS GRAZIANO	DE FILIPPIS GRAZIANO	77,00000000	49,00000000		126,00000000	21,97849462
3318	CAZZOLLA BENITO	CAZZOLLA BENITO	76,00000000	50,00000000		126,00000000	23,18817204
3319	CAGGESE GABRIELE MARIO	CAGGESE GABRIELE MARIO	41,00000000	0,00000000	85,00000000	126,00000000	25,15053763
3320	LOGRIECO ROSARIA	LOGRIECO ROSARIA	61,00000000	65,00000000		126,00000000	35,58064516
3321	PICCOLOMO CATALDO	PICCOLOMO CATALDO	55,98075873	70,01207303		125,99283176	24,18279570
3322	SIMONE ARCANGELA	SIMONE ARCANGELA	58,63247334	67,35559368		125,98806702	29,20161290
3323	STEA MARIA TERESA	STEA MARIA TERESA	62,64093346	63,32937373		125,97030719	21,02419355

PSR PUGLIA 2014 - 2020 ALLEGATO A alla DAdG 478/2020

PACCHETTO GIOVANI – Bando pubblicato nel BURP n. 87 del 28/07/2016 e ss.mm.ii.
Sottomisura 6.1 Aiuti all'avviamento di imprese per i giovani agricoltori
GRADUATORIA UNICA REGIONALE

			PUNTEGGIO				
POSIZIONE	RICHIEDENTE_PREMIO	DENOMINAZIONE_AZIENDA	SOTTOMISURA_61	OPERAZIONE_41B	SOTTOMISURA_64	TOTALE	ETA_MEDIA
3324	STRIPPOLI CATALDO	STRIPPOLI CATALDO	64,49637681	61,47389155		125,97026836	21,24731183
3325	POSTOLATIY OLENA	POSTOLATIY OLENA	74,83167355	51,13636364		125,96803719	36,88440860
3326	ALBANESE MARIA CARMELA	ALBANESE MARIA CARMELA	59,99515829	65,90909091		125,90424920	38,56182796
3327	ZONNO GIUSEPPE	ZONNO GIUSEPPE	71,34043058	54,54545455		125,88588513	37,12634409
3328	GIANNINI ANDREA	GIANNINI ANDREA	77,00000000	48,86363636		125,86363636	30,52688172
3329	MICCOLI DOMENICO	MICCOLI DOMENICO	66,69668593	59,15783850		125,85452443	22,45967742
3330	SECCIA LUIGI	SECCIA LUIGI	53,00000000	72,77857976		125,77857976	30,91935484
3331	CUSMAI ALESSANDRO	RI.AL. CUSMAI SOCIETA' SEMPLICE AGRICOLA	56,20241912	69,56338704		125,76580616	26,73790323
3332	CUSMAI RICCARDO	RI.AL. CUSMAI SOCIETA' SEMPLICE AGRICOLA	56,20241912	69,56338704		125,76580616	26,73790323
3333	CALIANDRO PIETRO	AZ. AGRICOLA FRAGNITE DI CALIANDRO PIETRO & PIETRO	68,35125378	57,38717498		125,73842876	22,01344086
3334	CALIANDRO PIETRO	AZ. AGRICOLA FRAGNITE DI CALIANDRO PIETRO & PIETRO	68,35125378	57,38717498		125,73842876	22,01344086
3335	MALLARDI ANTONELLA	La dea di Mallardi Carmen e Antonella soc sempl	60,00000000	65,72941371		125,72941371	22,43548387
3336	MALLARDI CARMELA	La dea di Mallardi Carmen e Antonella soc sempl	60,00000000	65,72941371		125,72941371	22,43548387
3337	NETTI ROSARIA	NETTI ROSARIA	53,00000000	72,72727273		125,72727273	22,75537634
3338	DI BISCEGLIE ANTONIA	SOCIETA' AGRICOLA POZZELLE MURGE S.S.	69,00000000	56,72060895		125,72060895	28,42562724
3339	DI BISCEGLIE LUCIA	SOCIETA' AGRICOLA POZZELLE MURGE S.S.	69,00000000	56,72060895		125,72060895	28,42562724
3340	DI BISCEGLIE LUIGI	SOCIETA' AGRICOLA POZZELLE MURGE S.S.	69,00000000	56,72060895		125,72060895	28,42562724
3341	AVENA ANNA ADELE	FERONIA SOCIETA' SEMPLICE AGRICOLA	60,00000000	65,68290169		125,68290169	37,84139785
3342	AVENA FRANCESCA	FERONIA SOCIETA' SEMPLICE AGRICOLA	60,00000000	65,68290169		125,68290169	37,84139785
3343	PULITO GIAMMARCO	PULITO GIAMMARCO	65,25968233	60,34893025		125,60861258	21,38172043
3344	MAGGIULLI LUIGI	MAGGIULLI LUIGI	79,00000000	46,59090909		125,59090909	26,88172043
3345	EPIFANI FELICIANO	EPIFANI FELICIANO	58,43433284	67,13315869		125,56749153	30,85752688
3346	FANELLI SALVATORE	FANELLI SALVATORE	75,64969219	49,89024070		125,53993289	22,73924731
3347	MONGELLI NICOLA	MONGELLI NICOLA	68,75383780	56,77835896		125,53219676	27,44892473
3348	MARINO LUDOVICO	MARINO LUDOVICO	70,96080561	54,54545455		125,50626016	20,36827957
3349	PETRACCA FRANCESCO	LA FONTE S.A.S. DI PETRACCA ROCCO & PETRACCA FRANCESCO SOCIETA' AGRICOLA	73,22714227	52,27272727		125,49986954	20,27822581
3350	PETRACCA ROCCO	LA FONTE S.A.S. DI PETRACCA ROCCO & PETRACCA FRANCESCO SOCIETA' AGRICOLA	73,22714227	52,27272727		125,49986954	20,27822581
3351	LISO NICOLA	LISO NICOLA	56,15265826	69,31818182		125,47084008	22,33064516
3352	CICIRIELLO GIUSEPPINA	SOCIETA' AGRICOLA CICIRIELLO S.S.	66,21032909	59,20431123		125,41464032	25,91666667

PSR PUGLIA 2014 - 2020

ALLEGATO A alla DAdG 478/2020

PACCHETTO GIOVANI – Bando pubblicato nel BURP n. 87 del 28/07/2016 e ss.mm.ii.
Sottomisura 6.1 Aiuti all'avviamento di imprese per i giovani agricoltori
GRADUATORIA UNICA REGIONALE

			PUNTEGGIO				
POSIZIONE	RICHIEDENTE_PREMIO	DENOMINAZIONE_AZIENDA	SOTTOMISURA_61	OPERAZIONE_41B	SOTTOMISURA_64	TOTALE	ETA_MEDIA
3353	CICIRIELLO VINCENZO	SOCIETA' AGRICOLA CICIRIELLO S.S.	66,21032909	59,20431123		125,41464032	25,91666667
3354	SCARANO FRANCESCO	SCARANO FRANCESCO	66,54293108	58,86659412		125,40952520	26,42741935
3355	CARRISI ANTHEA	ANSEL DI ANTHEA E SELENE CARRISI SOCIETA' SEMPLICE AGRICOLA	71,92829783	53,40909091		125,33738874	21,66397849
3356	CARRISI SELENE	ANSEL DI ANTHEA E SELENE CARRISI SOCIETA' SEMPLICE AGRICOLA	71,92829783	53,40909091		125,33738874	21,66397849
3357	GERMINARIO IPPOLITA	GERMINARIO IPPOLITA	53,74691014	71,58255542		125,32946556	34,73655914
3358	BERARDI ADRIANA	BERARDI ADRIANA	51,00000000	74,28537957		125,28537957	26,45698925
3359	DI MAGGIO ROSSELLA	DI MAGGIO ROSSELLA	74,49291076	50,75041589		125,24332665	39,89516129
3360	SIRRESSI ANGELO	SIRRESSI ANGELO	76,00000000	49,23609526		125,23609526	23,09139785
3361	BARTOLOMEO NATALIA	AGRICOLA BARTOLOMEO SOCIETA' SEMPLICE	66,11519467	59,09903307		125,21422774	20,76612900
3362	BARTOLOMEO NICOLA	AGRICOLA BARTOLOMEO SOCIETA' SEMPLICE	66,11519467	59,09903307		125,21422774	20,76612900
3363	CAMPANELLI ANGELO	CAMPANELLI ANGELO	70,66524346	54,54545455		125,21069801	18,93279570
3364	ELIA DANIELE	ELIA DANIELE	76,00000000	49,17498137		125,17498137	36,23387097
3365	RACAMATO MIMMA	RACAMATO MIMMA	76,00000000	49,15775879		125,15775879	22,34677420
3366	CONCA PIETRO	CONCA PIETRO	76,00000000	49,09483760		125,09483760	18,62634409
3367	MOTOLESE ITALO GIUSEPPE	MOTOLESE ITALO GIUSEPPE	68,16262249	56,91676744		125,07938993	21,73387097
3368	GORGOGLIONE NICOLA	GORGOGLIONE NICOLA	60,06912484	65,00000000		125,06912484	40,91397850
3369	FERSINI OMAR	FERSINI OMAR	56,05204072	69,00000000		125,05204072	24,05107527
3370	QUACQUARELLI PASQUALE	QUACQUARELLI PASQUALE	55,72284904	69,31818182		125,04103086	25,73924731
3371	ZINGARO MARCO	ZINGARO MARCO	66,00000000	59,01215670		125,01215670	18,36559140
3372	DETTOLI LUCREZIA	DETTOLI LUCREZIA	54,00000000	71,01199160		125,01199160	36,68548387
3373	PIZZOLORUSSO MICHELE	PIZZOLORUSSO MICHELE	55,00394513	70,00000000		125,00394513	35,79301075
3374	MAGGIO ANTONIO	MAGGIO ANTONIO	51,00000000	74,00000000		125,00000000	18,34677419
3375	ARDITO FRANCESCA	ARDITO FRANCESCA	51,00000000	74,00000000		125,00000000	19,80645161
3376	NUMERO ADRIANO	NUMERO ADRIANO	51,00000000	74,00000000		125,00000000	21,53225810
3377	MASUCCI MICHELE	MASUCCI MICHELE	51,00000000	74,00000000		125,00000000	21,79032258
3378	D'AMBRA MARIA LORETA	D'AMBRA MARIA LORETA	51,00000000	74,00000000		125,00000000	22,44086020
3379	CAPACCHIONE SAVINO	CAPACCHIONE SAVINO	51,00000000	74,00000000		125,00000000	23,31182796
3380	ANELLI VITO ANGELO	ANELLI VITO ANGELO	51,00000000	74,00000000		125,00000000	23,79838710
3381	PIAZZOLLA MARIAPAOLA	SOCIETA' AGRICOLA SEMPLICE PIAZZOLLA	76,00000000	49,00000000		125,00000000	24,40322581
3382	VALENZANO NICOLA	VALENZANO NICOLA	51,00000000	74,00000000		125,00000000	26,20698925
3383	MARTIRE MARIA GRAZIA	MARTIRE MARIA GRAZIA	51,00000000	74,00000000		125,00000000	26,20698925
3384	FRASCATI MAURIZIO	FRASCATI MAURIZIO	51,00000000	74,00000000		125,00000000	26,30376344
3385	ROPPO FABIO	ROPPO FABIO	51,00000000	74,00000000		125,00000000	26,65053763

PSR PUGLIA 2014 - 2020

PACCHETTO GIOVANI – Bando pubblicato nel BURP n. 87 del 28/07/2016 e ss.mm.ii.

Sottomisura 6.1 Aiuti all'avviamento di imprese per i giovani agricoltori

GRADUATORIA UNICA REGIONALE

			PUNTEGGIO				
POSIZIONE	**RICHIEDENTE_PREMIO**	**DENOMINAZIONE_AZIENDA**	**SOTTOMISURA_61**	**OPERAZIONE_41B**	**SOTTOMISURA_64**	**TOTALE**	**ETA_MEDIA**
3386	PUCCI MICHELANGELO	PUCCI MICHELANGELO	51,00000000	74,00000000		125,00000000	28,90591400
3387	RIONTINO CRISTINA ANGELA	SOCIETA' AGRICOLA DANIELE DI RIONTINO MICHELE E RIONTINO CRISTINA ANGELA S.S.	51,00000000	74,00000000		125,00000000	28,93817200
3388	RIONTINO MICHELE	SOCIETA' AGRICOLA DANIELE DI RIONTINO MICHELE E RIONTINO CRISTINA ANGELA S.S.	51,00000000	74,00000000		125,00000000	28,93817200
3389	VITOBELLO ARCANGELA	VITOBELLO ARCANGELA	51,00000000	74,00000000		125,00000000	29,26344090
3390	AMORUSO MICHELE ROBERTO	AMORUSO MICHELE ROBERTO	51,00000000	74,00000000		125,00000000	29,94623656
3391	SPADARO RUGGIERO	SPADARO RUGGIERO	51,00000000	74,00000000		125,00000000	30,22849462
3392	BEVERE ROBERTO	BEVERE ROBERTO	51,00000000	74,00000000		125,00000000	31,29838710
3393	MUOIO GIUSEPPE	MUOIO GIUSEPPE	51,00000000	74,00000000		125,00000000	31,65860215
3394	GUASTAMACCHIA VITTORIO	GUASTAMACCHIA VITTORIO	76,00000000	49,00000000		125,00000000	32,49731183
3395	SERINO RICCARDINA-MARTA	SERINO RICCARDINA-MARTA	54,00000000	71,00000000		125,00000000	34,11290323
3396	BOCCUZZI PALMA	BOCCUZZI PALMA	51,00000000	74,00000000		125,00000000	35,83602151
3397	GIUSTINO DOMENICO	GIUSTINO DOMENICO	51,00000000	74,00000000		125,00000000	36,06182796
3398	TRINCUCCI ALBERTO	TRINCUCCI ALBERTO	51,00000000	74,00000000		125,00000000	36,07526880
3399	ACASANDREI PETRONELA	ACASANDREI PETRONELA	51,00000000	74,00000000		125,00000000	37,11827957
3400	BOVE ROSSELLA	BOVE ROSSELLA	51,00000000	74,00000000		125,00000000	37,32526880
3401	TARANTINI MARIOMASSIMO	TARANTINI MARIOMASSIMO	51,00000000	74,00000000		125,00000000	38,26344090
3402	RANIERI NICOLA	RANIERI NICOLA	51,00000000	74,00000000		125,00000000	39,26612900
3403	LUCERA ANNALISA	LUCERA ANNALISA	51,00000000	74,00000000		125,00000000	40,17473118
3404	LONGO MAURIZIO	LONGO MAURIZIO	51,00000000	74,00000000		125,00000000	40,63709680
3405	SAMMARCO ALBERTO	F.LLI SAMMARCO S.N.C. SOCIETA' AGRICOLA	80,00000000	44,99008269		124,99008269	21,65994620
3406	SAMMARCO GIOVANNI	F.LLI SAMMARCO S.N.C. SOCIETA' AGRICOLA	80,00000000	44,99008269		124,99008269	21,65994620
3407	DEANDRI LILLA MARIA	DEANDRI LILLA MARIA	77,00000000	47,98635115		124,98635115	20,13172043
3408	GATTA MIRKO	GATTA MIRKO	51,00000000	73,98634053		124,98634053	27,24731183
3409	PISTILLO MARIANNA	PISTILLO MARIANNA	51,00000000	73,98420708		124,98420708	22,99731183
3410	CANNONE GIUSEPPE	CANNONE GIUSEPPE	55,12798455	69,84380507		124,97178962	23,41666667
3411	PONTRELLI LUCA	PONTRELLI LUCA	51,00000000	73,96476892		124,96476892	26,17473118
3412	BRANCA DANIELE	BRANCA DANIELE	76,00000000	48,96461026		124,96461026	26,16129030
3413	TRAVERSI CHIARA	TRAVERSI CHIARA	51,00000000	73,96014240		124,96014240	28,69623660
3414	AGRUSTI ANTONELLA	AGRUSTI ANTONELLA	69,92019800	55,03554502		124,95574302	27,91129032
3415	INGROSSO FRANCESCO	PACHEVA SOCIETA' AGRICOLA SRL	51,00000000	73,95090748		124,95090748	24,51881720
3416	DIDONATO ANNALISA	DIDONATO ANNALISA	67,94884129	57,00000000		124,94884129	39,13172043
3417	TERRONE MADDALENA	TERRONE MADDALENA	51,00000000	73,94165179		124,94165179	25,96505376

ALLEGATO A alla DAdG 478/2020

PSR PUGLIA 2014 - 2020

PACCHETTO GIOVANI – Bando pubblicato nel BURP n. 87 del 28/07/2016 e ss.mm.ii.

Sottomisura 6.1 Aiuti all'avviamento di imprese per i giovani agricoltori

GRADUATORIA UNICA REGIONALE

			PUNTEGGIO				
POSIZIONE	RICHIEDENTE_PREMIO	DENOMINAZIONE_AZIENDA	SOTTOMISURA_61	OPERAZIONE_41B	SOTTOMISURA_64	TOTALE	ETA_MEDIA
3418	LOSAPPIO LORENZO	AGRICOLA LOSAPPIO SOCIETA' SEMPLICE	51,00000000	73,93640275		124,93640275	36,24865591
3419	MANUTO LOREDANA	AGRICOLA LOSAPPIO SOCIETA' SEMPLICE	51,00000000	73,93640275		124,93640275	36,24865591
3420	DI BUDUO STEFANIA	DI BUDUO STEFANIA	51,00000000	73,93405214		124,93405214	33,09408602
3421	CARELLA ORASSIO	CARELLA ORASSIO	73,79424983	51,13636364		124,93061347	21,02150538
3422	TEOT FILIPPO	TEOT FILIPPO	76,00000000	48,92007888		124,92007888	32,08602151
3423	GIANNACCARO MARIA	GIANNACCARO MARIA	51,00000000	73,90043089		124,90043089	21,50806452
3424	DAMIANI MANLIO	DAMIANI MANLIO	51,00000000	73,89526520		124,89526520	31,30107530
3425	FRATTA LUCA	F.LLI FRATTA SOCIETA' SEMPLICE AGRICOLA	51,00000000	73,88098090		124,88098090	31,67069890
3426	FRATTA MARCO	F.LLI FRATTA SOCIETA' SEMPLICE AGRICOLA	51,00000000	73,88098090		124,88098090	31,67069890
3427	INFANTE ROSSELLA	INFANTE ROSSELLA	51,00000000	73,86363636		124,86363636	21,50537634
3428	DE FAZIO DIEGO	DE FAZIO DIEGO	51,00000000	73,86363636		124,86363636	24,30645161
3429	PALLOTTA SALVATORE	PALLOTTA SALVATORE	76,00000000	48,86363636		124,86363636	25,86290323
3430	CARDONE MARTINO	CARDONE MARTINO	74,65686884	50,17864922		124,83551806	18,83333333
3431	SISTO GIUSEPPE	SISTO GIUSEPPE	51,00000000	73,81540410		124,81540410	35,84139780
3432	MANSI VINCENZO	MANSI VINCENZO & C. SOCIETA' AGRICOLA SEMPLICE	53,73620578	71,05591677		124,79212255	22,81586022
3433	MANSI VINCENZO	MANSI VINCENZO & C. SOCIETA' AGRICOLA SEMPLICE	53,73620578	71,05591677		124,79212255	22,81586022
3434	PERINI ANTONIO	PERINI ANTONIO	51,00000000	73,77041915		124,77041915	27,30913978
3435	SANTOVITO CARLO	SANTOVITO CARLO	54,96762129	69,76402105		124,73164234	26,61021505
3436	SIFANNO RAFFAELE	SIFANNO RAFFAELE	73,57346775	51,13636364		124,70983139	26,42473118
3437	LUBES MICHELE	LUBES MICHELE	51,00000000	73,67349217		124,67349217	33,77956989
3438	LEONARDI EMMANUEL MARIA	LEONARDI EMMANUEL MARIA	51,00000000	73,63051546		124,63051546	19,04032260
3439	MEZZAPESA MARIA VINCENZA	MEZZAPESA MARIA VINCENZA	76,00000000	48,58288977		124,58288977	32,24731183
3440	GENCO DOMENICO	SOCIETA' AGRICOLA SENARICO S.S. DEI F.LLI GENCO	60,00000000	64,54705960		124,54705960	29,52419350
3441	GENCO MICHELE	SOCIETA' AGRICOLA SENARICO S.S. DEI F.LLI GENCO	60,00000000	64,54705960		124,54705960	29,52419350
3442	DI CEGLIE MARIA TERESA	DI CEGLIE MARIA TERESA	51,00000000	73,53292514		124,53292514	19,68548387
3443	DIMICCOLI RUGGIERO	DIMICCOLI RUGGIERO	51,00000000	73,52349508		124,52349508	24,67473118
3444	DI CEGLIE GRAZIELLA	DI CEGLIE GRAZIELLA	51,00000000	73,41026618		124,41026618	27,63440860
3445	GIORDANO GIOVANNI	GIORDANO GIOVANNI	55,06350550	69,31818182		124,38168732	19,28225806
3446	SALVATORE RINA	SALVATORE RINA	96,00000000	28,35093008		124,35093008	39,81989247
3447	CASSANO MARCO	CASSANO MARCO	36,00000000	88,31073582		124,31073582	18,34408602
3448	LATORRE VINCENZO	LATORRE VINCENZO	53,88874998	70,41408517		124,30283515	32,68279570

ALLEGATO A alla DAdG 478/2020

PSR PUGLIA 2014 - 2020
PACCHETTO GIOVANI – Bando pubblicato nel BURP n. 87 del 28/07/2016 e ss.mm.ii.
Sottomisura 6.1 Aiuti all'avviamento di imprese per i giovani agricoltori
GRADUATORIA UNICA REGIONALE

			PUNTEGGIO				
POSIZIONE	RICHIEDENTE_PREMIO	DENOMINAZIONE_AZIENDA	SOTTOMISURA_61	OPERAZIONE_41B	SOTTOMISURA_64	TOTALE	ETA_MEDIA
3449	SALOMONE PIETRO	SALOMONE PIETRO	69,81438373	54,48300206		124,29738579	23,74193548
3450	CAMPANELLI SAVERIO	CAMPANELLI SAVERIO	51,00000000	73,22385882		124,22385882	29,61559140
3451	ROBLES LUDOVICO	ROBLES LUDOVICO	73,75764522	50,40616255		124,16380777	25,09139785
3452	PRINCIGALLI PASQUALE	PRINCIGALLI PASQUALE	76,00000000	48,12581753		124,12581753	21,19354839
3453	PERRUCCI MARIA PIA	PERRUCCI MARIA PIA	76,00000000	48,12083709		124,12083709	23,93817204
3454	FILANNINO PASQUALE	SOCIETA AGRICOLA DEI F.LLI FILANNINO PASQUALE & SAVINO SOCIETA SEMPLICE	54,02509799	70,09178214		124,11688013	28,65860215
3455	FILANNINO SAVINO	SOCIETA AGRICOLA DEI F.LLI FILANNINO PASQUALE & SAVINO SOCIETA SEMPLICE	54,02509799	70,09178214		124,11688013	28,65860215
3456	PALUMBO DOMENICO	PALUMBO DOMENICO	57,05199666	67,04545455		124,09745121	20,23387097
3457	ESPOSITO LUIGI	ESPOSITO LUIGI	53,70020895	70,39597052		124,09617947	21,44354839
3458	MUOLO GRAZIANO	MUOLO GRAZIANO	54,62873457	69,42148760		124,05022217	19,32258065
3459	BALESTRA GIUSEPPE	BALESTRA GIUSEPPE	53,89166276	70,15146774		124,04313050	27,50537634
3460	ANELLI DELIA	ANELLI DELIA	73,54673133	50,48142226		124,02815359	34,41129032
3461	AGOSTINELLI MARIA	SOCIETA' SEMPLICE AGRICOLA FRATELLI AGOSTINELLI	59,25252719	64,77272727		124,02525446	24,91801075
3462	AGOSTINELLI MARIO	SOCIETA' SEMPLICE AGRICOLA FRATELLI AGOSTINELLI	59,25252719	64,77272727		124,02525446	24,91801075
3463	BASILE MARIAPINA	BASILE MARIAPINA	96,00000000	28,01300989		124,01300989	41,05645161
3464	SAURINO RICCIOTTI	SAURINO RICCIOTTI	51,00000000	73,00000000		124,00000000	20,16935480
3465	DI CHIO DOMENICO	DI CHIO DOMENICO	51,00000000	73,00000000		124,00000000	20,37634409
3466	CRISTIANI GIUSEPPE	CRISTIANI GIUSEPPE	51,00000000	73,00000000		124,00000000	20,50000000
3467	SCIVETTI ARIANNA	SCIVETTI ARIANNA	51,00000000	73,00000000		124,00000000	21,10752688
3468	CILIBERTI ANNALINDA	CILIBERTI ANNALINDA	76,00000000	48,00000000		124,00000000	21,83064516
3469	GAZZILLI ANTONIO	GAZZILLI ANTONIO	51,00000000	73,00000000		124,00000000	22,51344086
3470	LUISI SILVANO	LUISI SILVANO	60,00000000	64,00000000		124,00000000	23,62903226
3471	MARINO GIUSEPPE	MARINO GIUSEPPE	51,00000000	73,00000000		124,00000000	24,95430108
3472	MANCINO GIANMARIA	MANCINO GIANMARIA	76,00000000	48,00000000		124,00000000	25,71505376
3473	ROMANO NAZARIO	ROMANO NAZARIO	51,00000000	73,00000000		124,00000000	25,83064520
3474	CONSIGLIO GIOSUE'	CONSIGLIO GIOSUE'	51,00000000	73,00000000		124,00000000	27,50537634
3475	CELOZZI ANDREA	CELOZZI ANDREA	52,00000000	72,00000000		124,00000000	28,21236560
3476	CECI LUCIANA ALESSANDRA	CECI LUCIANA ALESSANDRA	51,00000000	73,00000000		124,00000000	28,22849462
3477	DE FEUDIS NICOLA	DE FEUDIS NICOLA	51,00000000	73,00000000		124,00000000	28,75806452
3478	MARINELLI ANTONIO	MARINELLI ANTONIO	51,00000000	73,00000000		124,00000000	28,88440860
3479	MADIO MICHELE	MADIO MICHELE	52,00000000	72,00000000		124,00000000	31,51075270
3480	PASTORE MICHELE	PASTORE MICHELE	51,00000000	73,00000000		124,00000000	32,00268817
3481	DI MASO MARTINO	DI MASO MARTINO	51,00000000	73,00000000		124,00000000	33,45430108

ALLEGATO A alla DAdG 478/2020

PSR PUGLIA 2014 - 2020

PACCHETTO GIOVANI – Bando pubblicato nel BURP n. 87 del 28/07/2016 e ss.mm.ii.

Sottomisura 6.1 Aiuti all'avviamento di imprese per i giovani agricoltori

GRADUATORIA UNICA REGIONALE

			PUNTEGGIO				
POSIZIONE	**RICHIEDENTE_PREMIO**	**DENOMINAZIONE_AZIENDA**	**SOTTOMISURA_61**	**OPERAZIONE_41B**	**SOTTOMISURA_64**	**TOTALE**	**ETA_MEDIA**
3482	GIANNATEMPO EZIA	SOCIETA AGRICOLA BIOSISTER DI GIANNATEMPO EZIA E GIANNATEMPO SARA SOCIETA SEMPLICE	52,00000000	72,00000000		124,00000000	35,97580645
3483	GIANNATEMPO SARA	SOCIETA AGRICOLA BIOSISTER DI GIANNATEMPO EZIA E GIANNATEMPO SARA SOCIETA SEMPLICE	52,00000000	72,00000000		124,00000000	35,97580645
3484	D'ANTINO ELISA	AGRI3D - SOCIETA' AGRICOLA SEMPLICE	52,00000000	72,00000000		124,00000000	40,21639785
3485	TROTTA ANASTASIA	AGRI3D - SOCIETA' AGRICOLA SEMPLICE	52,00000000	72,00000000		124,00000000	40,21639785
3486	IAFFALDANO NATALINA	IAFFALDANO NATALINA	52,00000000	72,00000000		124,00000000	40,29032258
3487	BRAMATO DONATO	BRAMATO DONATO	76,00000000	47,97077922		123,97077922	21,19354839
3488	RUSSO PAOLO PIO	RUSSO PAOLO PIO	70,55458272	53,40909091		123,96367363	36,70967742
3489	MAZZA ANGELA	SOCIETA' AGRICOLA VENTRELLA & MAZZA S.S.	64,85711930	59,06806298		123,92518228	28,34946237
3490	GATTA RAFFAELE	GATTA RAFFAELE	53,69714611	70,19656268		123,89370879	21,84677419
3491	PATRUNO ILENIA	SOCIETA' AGRICOLA SIERRO DI PATRUNO PAOLO E ILENIA S.S.	78,00000000	45,89140836		123,89140836	24,11559140
3492	PATRUNO PAOLO	SOCIETA' AGRICOLA SIERRO DI PATRUNO PAOLO E ILENIA S.S.	78,00000000	45,89140836		123,89140836	24,11559140
3493	SURIANO BENEDETTO	SURIANO BENEDETTO	72,73385875	51,11788618		123,85174493	23,20430108
3494	DIPACE PASQUALE	DIPACE PASQUALE	52,00000000	71,83651785		123,83651785	23,25537634
3495	MAGARIELLI ALBERTO	MAGARIELLI ALBERTO	76,00000000	47,82464655		123,82464655	24,36290323
3496	PICCIONE DANIELA	PICCIONE DANIELA	62,17382483	61,64133294		123,81515777	22,23924730
3497	CAMPANELLI MICHELE	CAMPANELLI MICHELE	69,83639348	53,96501397		123,80140745	21,34946237
3498	TRITTO ANTONIO	TRITTO ANTONIO	56,14370438	67,64909768		123,79280206	24,88709680
3499	PAGLIARA ANGELO	PAGLIARA ANGELO	63,35819011	60,43219076		123,79038087	25,69892473
3500	CIOCIOLA LUCIA	CIOCIOLA LUCIA	84,00000000	39,77272727		123,77272727	39,47043011
3501	ANGLANI LUCA	AZIENDA GRECO SOCIETA' AGRICOLA S.A.S. DI ANGLANI LUCA & C.	76,00000000	47,72727273		123,72727273	20,43817204
3502	SERGIO DIEGO	SERGIO DIEGO	76,00000000	47,72727273		123,72727273	21,32795699
3503	GATTI GIOVANNI	GATTI GIOVANNI	76,00000000	47,72727273		123,72727273	21,75268817
3504	CICORELLA VITTORIA ANNA	CICORELLA VITTORIA ANNA	76,00000000	47,72727273		123,72727273	22,59677419
3505	BRUDAGLIO GIANMICHELE	BRUDAGLIO GIANMICHELE	76,00000000	47,72727273		123,72727273	23,09946237
3506	DAMBROSIO LORENZO	DAMBROSIO LORENZO	76,00000000	47,72727273		123,72727273	23,36559140
3507	RAGONE FILIPPO	RAGONE FILIPPO	76,00000000	47,72727273		123,72727273	23,37903226
3508	DELUCIA DONATO	DELUCIA DONATO	76,00000000	47,72727273		123,72727273	23,48118280
3509	MOLINARI PIERLUCA	MOLINARI PIERLUCA	76,00000000	47,72727273		123,72727273	23,81720430
3510	MIGLIORE GIULIA	MIGLIORE GIULIA	76,00000000	47,72727273		123,72727273	23,86290323
3511	RAGONE FRANCESCO	RAGONE FRANCESCO	76,00000000	47,72727273		123,72727273	24,07258065
3512	LATERZA GIUSEPPE	LATERZA GIUSEPPE	76,00000000	47,72727273		123,72727273	25,45161290

ALLEGATO A alla DAdG 478/2020

PSR PUGLIA 2014 - 2020

PACCHETTO GIOVANI – Bando pubblicato nel BURP n. 87 del 28/07/2016 e ss.mm.ii.

Sottomisura 6.1 Aiuti all'avviamento di imprese per i giovani agricoltori

GRADUATORIA UNICA REGIONALE

			PUNTEGGIO				
POSIZIONE	RICHIEDENTE_PREMIO	DENOMINAZIONE_AZIENDA	SOTTOMISURA_61	OPERAZIONE_41B	SOTTOMISURA_64	TOTALE	ETA_MEDIA
3513	FERORELLI GIUSEPPE	FERORELLI GIUSEPPE	76,00000000	47,72727273		123,72727273	26,72043011
3514	RAGONE SARA	RAGONE SARA	76,00000000	47,72727273		123,72727273	28,23387097
3515	SORINO TOMMASO	SORINO TOMMASO	51,00000000	72,72727273		123,72727273	30,32795699
3516	GASPARRO DEBORA	GASPARRO DEBORA	76,00000000	47,72727273		123,72727273	32,83064516
3517	CAMISA ANTONIO	CAMISA ANTONIO	76,00000000	47,72727273		123,72727273	35,25537634
3518	DI FONZO VITA FRANCESCA	DI FONZO VITA FRANCESCA	76,00000000	47,72727273		123,72727273	38,43010753
3519	CAMPANELLA PAOLA	CAMPANELLA PAOLA	76,00000000	47,72727273		123,72727273	40,15053763
3520	BULZACCHELLI ANNALISA	BULZACCHELLI ANNALISA	76,00000000	47,72727273		123,72727273	40,63440860
3521	CARLUCCI ROSA	CARLUCCI ROSA	76,00000000	47,72727272		123,72727272	38,06451610
3522	MARTIMUCCI VITO	MARTIMUCCI VITO	76,00000000	47,72727272		123,72727272	38,73387100
3523	DE ANGELIS PASQUALE	DE ANGELIS PASQUALE	61,19371111	62,50000000		123,69371111	31,11827957
3524	MAGLIA ANTONIO	"SOCIETA' AGRICOLA SEMPLICE FRATELLI MAGLIA"	51,00000000	72,67026803		123,67026803	30,72983871
3525	MAGLIA MARTINO	"SOCIETA' AGRICOLA SEMPLICE FRATELLI MAGLIA"	51,00000000	72,67026803		123,67026803	30,72983871
3526	MEMMOLA GIUSEPPE	MEMMOLA SOCIETA SEMPLICE AGRICOLA	60,00000000	63,63636364		123,63636364	21,00403226
3527	MEMMOLA RAFFAELLA	MEMMOLA SOCIETA SEMPLICE AGRICOLA	60,00000000	63,63636364		123,63636364	21,00403226
3528	GRILLO DAMIANO GERARDO	GRILLO DAMIANO GERARDO	52,00000000	71,59090909		123,59090909	23,95161290
3529	PERROTTA FRANCESCO	PERROTTA FRANCESCO	76,00000000	47,54931868		123,54931868	20,14784946
3530	DI BENEDETTO FRANCESCO	DI BENEDETTO FRANCESCO	54,10418696	69,31818182		123,42236878	32,23655914
3531	PLANTAMURA CLAUDIO	PLANTAMURA CLAUDIO	76,00000000	47,41893135		123,41893135	22,91935484
3532	RUSSO ANGELO	IL GIRASOLE SOCIETA' SEMPLICE AGRICOLA	66,30264144	57,09480573		123,39744717	32,25896057
3533	RUSSO CARMELINA	IL GIRASOLE SOCIETA' SEMPLICE AGRICOLA	66,30264144	57,09480573		123,39744717	32,25896057
3534	RUSSO LUCIA	IL GIRASOLE SOCIETA' SEMPLICE AGRICOLA	66,30264144	57,09480573		123,39744717	32,25896057
3535	RUBINO MARIA MICHELA	AZIENDA AGRICOLA CODA DI RONDINE	79,00000000	44,31818181		123,31818181	35,06720430
3536	MASTRORILLI MICHELE	MASTRORILLI MICHELE	69,81920774	53,49774340		123,31695114	32,26075269
3537	CAPOBIANCO ANTONIO	CAPOBIANCO ANTONIO	53,16356771	70,12903808		123,29260579	22,33064520
3538	MUSCI LUIGI	MUSCI LUIGI	57,58013328	65,69436480		123,27449808	36,86021505
3539	ANGELICOLA GIUSEPPE	ANGELICOLA GIUSEPPE	96,00000000	27,27272726		123,27272726	35,86290320
3540	LAVOLTA GIANFRANCO	LAVOLTA GIANFRANCO	62,00000000	61,26063729		123,26063729	28,88978490
3541	SGARAMELLA GEREMIA	SGARAMELLA GEREMIA	54,24806851	69,00000000		123,24806851	20,93817204
3542	LATORRATA CAMILLA MARIA	LATORRATA GREEN SOCIETA' SEMPLICE AGRICOLA	65,38452867	57,86201941		123,24654808	21,70967742
3543	LATORRATA LUDOVICA MARIA	LATORRATA GREEN SOCIETA' SEMPLICE AGRICOLA	65,38452867	57,86201941		123,24654808	21,70967742

ALLEGATO A alla DAdG 478/2020

PSR PUGLIA 2014 - 2020

PACCHETTO GIOVANI – Bando pubblicato nel BURP n. 87 del 28/07/2016 e ss.mm.ii.

Sottomisura 6.1 Aiuti all'avviamento di imprese per i giovani agricoltori

GRADUATORIA UNICA REGIONALE

			PUNTEGGIO				
POSIZIONE	RICHIEDENTE_PREMIO	DENOMINAZIONE_AZIENDA	SOTTOMISURA_61	OPERAZIONE_41B	SOTTOMISURA_64	TOTALE	ETA_MEDIA
3544	STIPPELLI ALESSANDRO	AGRI STIPPELLI - SOCIETA' SEMPLICE AGRICOLA	63,01466636	60,22727273		123,24193909	33,75134409
3545	STIPPELLI VINCENZO	AGRI STIPPELLI - SOCIETA' SEMPLICE AGRICOLA	63,01466636	60,22727273		123,24193909	33,75134409
3546	PEPE GIOVANNI	PEPE GIOVANNI	51,00000000	72,23901920		123,23901920	19,05107527
3547	CAROLI FRANCESCO	DON ETTORE SOCIETA' AGRICOLA SRL	76,00000000	47,21097801		123,21097801	35,57526880
3548	CIRULLI GIOVANNI	AZIENDA AGRICOLA CIRULLI DI CIRULLI GIOVANNI & C. S.A.S.	56,86423002	66,31225113		123,17648115	34,78225806
3549	DELL'AQUILA MICHELA	DELL'AQUILA MICHELA	77,20714451	45,94988345		123,15702796	18,61290323
3550	GENCO VITO	GENCO VITO	76,00000000	47,14776980		123,14776980	19,33870970
3551	NAPOLITANO ANNA	NAPOLITANO ANNA	52,00000000	71,06840389		123,06840389	37,87096774
3552	SOMMA DONATO	F.LLI SOMMA SOCIETA' SEMPLICE AGRICOLA	52,00000000	71,06387622		123,06387622	31,19623656
3553	SOMMA RAFFAELE	F.LLI SOMMA SOCIETA' SEMPLICE AGRICOLA	52,00000000	71,06387622		123,06387622	31,19623656
3554	SALCONE GIUSEPPE	SALCONE GIUSEPPE	51,00000000	72,06262793		123,06262793	28,41666667
3555	PALMITESTA FRANCESCO PAOLO	PALMITESTA FRANCESCO PAOLO	66,00000000	57,05519016		123,05519016	20,95967742
3556	COLELLA ANNA	AGRIFUSELLA SOCIETA' SEMPLICE AGRICOLA DI COLELLA ANNA E FONTE	58,27511603	64,77272727		123,04784330	31,28225806
3557	ZIMOTTI MIRIAM	ZIMOTTI MIRIAM	81,00000000	42,04545455		123,04545455	20,06182796
3558	PINTO NICOLA ANGELO	PINTO NICOLA ANGELO	51,00000000	72,00000000		123,00000000	20,56989247
3559	FINTO ROSA	SOCIETA' AGRICOLA SEMPLICE AGRIFINTO	52,00000000	71,00000000		123,00000000	25,40456989
3560	FINTO VINCENZO	SOCIETA' AGRICOLA SEMPLICE AGRIFINTO	52,00000000	71,00000000		123,00000000	25,40456989
3561	MELPIGNANO GIOVANNI	MELPIGNANO GIOVANNI	56,00000000	67,00000000		123,00000000	26,52956989
3562	MONGELLI GIUSEPPE	MONGELLI GIUSEPPE	52,00000000	71,00000000		123,00000000	27,05645161
3563	DI CORRADO NICOLA	AZIENDA DI MICCO PASQUA DI NICOLA E SILVIA DI CORRADO SOCIETA' AGRICOLA SEMPLICE	52,00000000	71,00000000		123,00000000	31,76075270
3564	DI CORRADO SILVIA	AZIENDA DI MICCO PASQUA DI NICOLA E SILVIA DI CORRADO SOCIETA' AGRICOLA SEMPLICE	52,00000000	71,00000000		123,00000000	31,76075270
3565	MONTAGANO CIRA VALENTINA	MONTAGANO CIRA VALENTINA	52,00000000	71,00000000		123,00000000	38,01344086
3566	TRISOLINI FRANCESCA	TRISOLINI FRANCESCA	76,00000000	47,00000000		123,00000000	40,16935484
3567	ARGESE FRANCO	ARGESE FRANCO	76,00000000	46,96146619		122,96146619	30,74462366
3568	INTOTARO PIETRO	INTOTARO PIETRO	55,87757955	67,04545453		122,92303408	25,72849462
3569	SICOLO ONOFRIO	SICOLO ONOFRIO	68,62191993	54,29735827		122,91927820	20,53763441
3570	FRIZZALE LEONARDA	PIERAGRI SOCIETA' AGRICOLA A RESPONSABILITA' LIMITATA A SOCIO UNICO	54,00459969	68,86135222		122,86595191	38,06182796

PSR PUGLIA 2014 - 2020

PACCHETTO GIOVANI – Bando pubblicato nel BURP n. 87 del 28/07/2016 e ss.mm.ii.

Sottomisura 6.1 Aiuti all'avviamento di imprese per i giovani agricoltori

GRADUATORIA UNICA REGIONALE

			PUNTEGGIO				
POSIZIONE	RICHIEDENTE_PREMIO	DENOMINAZIONE_AZIENDA	SOTTOMISURA_61	OPERAZIONE_41B	SOTTOMISURA_64	TOTALE	ETA_MEDIA
3571	RAGONE LAURA	RAGONE LAURA	52,69012917	70,15779610		122,84792527	30,64516130
3572	RUTIGLIANO ANTONIO PIO	AGRICOLA SANT'ANNA SRLS	66,00000000	56,81818182		122,81818182	19,83064516
3573	MARCHESE ROCCO GIOVANNI	MARCHESE ROCCO GIOVANNI	66,00000000	56,81818182		122,81818182	26,50806452
3574	CATALUDDI RITA	CATALUDDI RITA	66,00000000	56,81818182		122,81818182	31,02956989
3575	RIZZI ANNA LUCIA	RIZZI ANNA LUCIA	51,00000000	71,81189841		122,81189841	22,20698925
3576	D'ALO' GIUSEPPE	D'ALO' GIUSEPPE	52,51157968	70,28847107		122,80005075	23,94086022
3577	ACHILLE MIRIANA	ACHILLE MIRIANA	71,66039498	51,13636364		122,79675862	21,01612903
3578	PICCOLOMO CATALDO	PICCOLOMO CATALDO	52,62743713	70,16039418		122,78783131	24,83064516
3579	ACCETTA LUCA	ACCETTA LUCA	76,00000000	46,70205153		122,70205153	31,71236559
3580	DE FELICE ROSALIA	DE FELICE ROSALIA	51,78925822	70,86695931		122,65621753	37,31989250
3581	MASTRODONATO FEDELE	MASTRODONATO FEDELE	61,83795497	60,80591649		122,64387146	20,53494624
3582	FRATTAROLO CLAUDIO PIO	FRATTAROLO CLAUDIO PIO	81,00000000	41,62875433		122,62875433	28,19354839
3583	ARRE' FRANCESCA	ARRE' FRANCESCA	76,00000000	46,59889405		122,59889405	22,77150538
3584	ZENGA DAMIANO	ZENGA DAMIANO	51,00000000	71,59090909		122,59090909	18,58333333
3585	DE CANCELLIS ANGELO CARMINE	DE CANCELLIS ANGELO CARMINE	51,00000000	71,59090909		122,59090909	19,77419355
3586	PUGLIESE CLAUDIA	PUGLIESE CLAUDIA	51,00000000	71,59090909		122,59090909	20,55376344
3587	IPPOLITO SIMONE	IPPOLITO SIMONE	51,00000000	71,59090909		122,59090909	24,28763441
3588	STEFANELLI PIERFRANCESCO	STEFANELLI PIERFRANCESCO	76,00000000	46,59090909		122,59090909	27,49731183
3589	DEL BUONO ALBERTO	SOCIETA' AGRICOLA SEMPLICE DEL BUONO A.& A.	51,00000000	71,59090909		122,59090909	31,02150538
3590	DEL BUONO ANNA	SOCIETA' AGRICOLA SEMPLICE DEL BUONO A.& A.	51,00000000	71,59090909		122,59090909	31,02150538
3591	CAPOZZO COSMO	CAPOZZO COSMO	76,00000000	46,59090909		122,59090909	40,55107527
3592	GIUSI MARIA CARLA	GIUSI MARIA CARLA	76,00000000	46,59090908		122,59090908	29,85215050
3593	LABARILE VITO	LABARILE VITO	76,00000000	46,59090908		122,59090908	31,34946240
3594	D'ADDARIO LUCIA	SOCIETA' SEMPLICE AGRICOLA "CRUSTE" DI SARRACCO ELISABETTA E D'ADDARIO LUCIA	55,72250949	66,80964644		122,53215593	29,55913980
3595	SARRACCO ELISABETTA	SOCIETA' SEMPLICE AGRICOLA "CRUSTE" DI SARRACCO ELISABETTA E D'ADDARIO LUCIA	55,72250949	66,80964644		122,53215593	29,55913980
3596	TROIANO SIMONA COSTANZA	TROIANO SIMONA COSTANZA	53,00000000	69,51046720		122,51046720	23,95430110
3597	ZULUAGA DIANA LUCIA	ZULUAGA DIANA LUCIA	60,00000000	62,50000000		122,50000000	39,23655914
3598	LOMBARDI FRANCESCO SAVERIO	LOMBARDI FRANCESCO SAVERIO	53,00000000	69,48075595		122,48075595	21,29569892
3599	DEJURE OSCAR	DEJURE OSCAR	58,55443235	63,90340941		122,45784176	27,95430108
3600	LOVINO MARILISA	LOVINO MARILISA	61,00000000	61,36363636		122,36363636	29,61290323
3601	CARDELLICCHIO ROSSANA	CARDELLICCHIO ROSSANA	55,29431824	67,04545454		122,33977278	39,66129030

PSR PUGLIA 2014 - 2020

ALLEGATO A alla DAdG 478/2020

PACCHETTO GIOVANI – Bando pubblicato nel BURP n. 87 del 28/07/2016 e ss.mm.ii.
Sottomisura 6.1 Aiuti all'avviamento di imprese per i giovani agricoltori
GRADUATORIA UNICA REGIONALE

			PUNTEGGIO				
POSIZIONE	RICHIEDENTE_PREMIO	DENOMINAZIONE_AZIENDA	SOTTOMISURA_61	OPERAZIONE_41B	SOTTOMISURA_64	TOTALE	ETA_MEDIA
3602	SQUICCIARINI DARIA	SQUICCIARINI DARIA	78,00000000	44,31818182		122,31818182	32,72043011
3603	LOSITO GIANCARLO	LOSITO GIANCARLO	65,47480525	56,81818182		122,29298707	20,96236559
3604	PICCOLO ALBERTO	SOCIETA' AGRICOLA FRUTTI CASTEL DEL MONTE S.S.	55,17522930	67,09362300		122,26885230	31,54032258
3605	QUACQUARELLI RAFFAELLA	SOCIETA' AGRICOLA FRUTTI CASTEL DEL MONTE S.S.	55,17522930	67,09362300		122,26885230	31,54032258
3606	PETROSINO ANGELA	PETROSINO ANGELA	59,76754484	62,50000000		122,26754484	18,45967742
3607	MACCHIA ROBERTA	MACCHIA ROBERTA	68,64271174	53,59848486		122,24119660	37,65860220
3608	GIAMPETRUZZI MICHELE	SOCIETA' AGRICOLA MASSERIA GROTTILLO S.R.L.	79,00000000	43,18806819		122,18806819	28,12096774
3609	DEL VISCIO VITTORIO	DEL VISCIO VITTORIO	80,00000000	42,04545455		122,04545455	36,30107527
3610	DEFILIPPIS LEONARDO	DEFILIPPIS LEONARDO	80,00000000	42,04545455		122,04545455	40,86559140
3611	LATORRE PASQUALE	LATORRE PASQUALE	80,00000000	42,04545453		122,04545453	36,58333330
3612	PINTO GIUSEPPE	PINTO GIUSEPPE	80,00000000	42,03375414		122,03375414	26,00268817
3613	MASTRORILLI SAVINO	MASTRORILLI SAVINO	61,00000000	61,03275171		122,03275171	30,86290323
3614	LOBERTO LUCA	LOBERTO LUCA	76,00000000	46,02147865		122,02147865	22,45430108
3615	VESCIA FEDERICA	VESCIA FEDERICA	80,00000000	42,01706736		122,01706736	20,27688172
3616	TURI DOMENICO PIO	SOCIETA' SEMPLICE AGRICOLA "F.LLI TURI"	61,77321106	60,22727272		122,00048378	23,06182800
3617	TURI EMANUELE	SOCIETA' SEMPLICE AGRICOLA "F.LLI TURI"	61,77321106	60,22727272		122,00048378	23,06182800
3618	CARNEVALE GIORGIA	BOCCA D'ORO BIO EXPERIENCE S.R.L - SOCIETA' AGRICOLA	54,00000000	68,00000000		122,00000000	18,54569892
3619	URSO NICCOLO'	URSO NICCOLO'	76,00000000	46,00000000		122,00000000	19,47849462
3620	LAPORTA FRANCESCO	LAPORTA FRANCESCO	51,00000000	71,00000000		122,00000000	19,66397849
3621	DE NICOLO MICHELE	DE NICOLO MICHELE	61,00000000	61,00000000		122,00000000	20,72849462
3622	BITETTO VITO	BITETTO VITO	62,00000000	60,00000000		122,00000000	21,39516129
3623	MARASCO CARLO	SOCIETA' AGRICOLA F.LLI MARASCO S.S.	54,00000000	68,00000000		122,00000000	21,50537630
3624	MARASCO PAOLO	SOCIETA' AGRICOLA F.LLI MARASCO S.S.	54,00000000	68,00000000		122,00000000	21,50537630
3625	POTENZA VALERIA	POTENZA VALERIA	53,00000000	69,00000000		122,00000000	21,63978495
3626	DIDONNA ISABEL	DIDONNA ISABEL	51,00000000	71,00000000		122,00000000	21,88978495
3627	PALANGA CELESTE	PALANGA CELESTE	51,00000000	71,00000000		122,00000000	22,00806452
3628	SUGLIA FRANCESCO	SUGLIA FRANCESCO	54,00000000	68,00000000		122,00000000	22,10215050
3629	CAPORALE GIUSEPPE	CAPORALE GIUSEPPE	61,00000000	61,00000000		122,00000000	23,20698925
3630	ROSSI SIMONA	ROSSI SIMONA	80,00000000	42,00000000		122,00000000	23,89516130
3631	CAPUTO FRANCESCO	CAPUTO FRANCESCO	51,00000000	71,00000000		122,00000000	25,60215054
3632	LENTI CHIARA	LENTI CHIARA	51,00000000	71,00000000		122,00000000	25,76612903
3633	ANCORA COSIMO	MEDIFLORA S.A.S DI ANCORA COSIMO & C.-SOCIETA'AGRICOLA	61,00000000	61,00000000		122,00000000	27,59946237
3634	SURIANO MARCO	SURIANO MARCO	53,00000000	69,00000000		122,00000000	28,23655914

ALLEGATO A alla DAdG 478/2020

PSR PUGLIA 2014 - 2020
PACCHETTO GIOVANI – Bando pubblicato nel BURP n. 87 del 28/07/2016 e ss.mm.ii.
Sottomisura 6.1 Aiuti all'avviamento di imprese per i giovani agricoltori
GRADUATORIA UNICA REGIONALE

			PUNTEGGIO				
POSIZIONE	RICHIEDENTE_PREMIO	DENOMINAZIONE_AZIENDA	SOTTOMISURA_61	OPERAZIONE_41B	SOTTOMISURA_64	TOTALE	ETA_MEDIA
3635	FIORE VITO NICOLA	FIORE VITO NICOLA	55,00000000	67,00000000		122,00000000	29,09946237
3636	TIRITIELLO ANTONIO	TIRITIELLO ANTONIO	51,00000000	71,00000000		122,00000000	29,53494620
3637	BASELICE ANTONIO	AGRITOPPI S.R.L.S SOCIETA' AGRICOLA	51,00000000	71,00000000		122,00000000	32,68548390
3638	DIDONNA DOMENICO	DIDONNA DOMENICO	51,00000000	71,00000000		122,00000000	33,72311828
3639	CASTRIA ANTONIA	CASTRIA ANTONIA	76,00000000	46,00000000		122,00000000	38,51344086
3640	FIORE PIETRO	FIORE PIETRO	71,09948128	50,87507843		121,97455971	34,19892470
3641	COLAGIORGIO LUCA	COLAGIORGIO LUCA	76,00000000	45,96012196		121,96012196	18,66397850
3642	RUBINI ANDREA	RUBINI ANDREA	69,94757441	52,00000000		121,94757441	26,73118280
3643	DEL VESCOVO MARICA	DEL VESCOVO MARICA	51,00000000	70,94213248		121,94213248	21,58333333
3644	SARDANO FEDERICA	SARDANO FEDERICA	59,43294596	62,50000000		121,93294596	21,61559140
3645	OCCHIONORELLI PIETRO	OCCHIONORELLI PIETRO	51,00000000	70,91071639		121,91071639	27,21236559
3646	CARRILLO IRENE	CARRILLO IRENE	81,00000000	40,90909091		121,90909091	25,44086022
3647	FARINA FRANCESCO	FARINA FRANCESCO	81,00000000	40,90909091		121,90909091	39,90322581
3648	ZANCHELLI PASQUALE	ZANCHELLI PASQUALE	81,00000000	40,90909091		121,90909091	40,12903226
3649	DIBELLO LEONARDO	DIBELLO LEONARDO	51,00000000	70,88106499		121,88106499	26,13709677
3650	DI TERLIZZI SERGIO	AGRISERGIO	54,04698433	67,82241002		121,86939435	25,77419355
3651	DI TERLIZZI SERGIO	AGRISERGIO	54,04698433	67,82241002		121,86939435	25,77419355
3652	MILILLO MARINELLA	MILILLO MARINELLA	51,00000000	70,86131068		121,86131068	24,74731183
3653	LOSITO BRUNO	LOSITO BRUNO	67,76995616	54,08851084		121,85846700	25,05107527
3654	CICCONE ALFREDO GIUSEPPE	CICCONE ALFREDO GIUSEPPE	51,00000000	70,85787434		121,85787434	19,86290323
3655	ALBANESE VITANGELO	ALBANESE VITANGELO	60,00000000	61,80488570		121,80488570	18,20430108
3656	GASPARRE GIORGIO LUIGI VITO	GASPARRE GIORGIO LUIGI VITO	54,80658069	66,99089048		121,79747117	36,50268817
3657	MATERA GIUSEPPE	MATERA GIUSEPPE	51,00000000	70,72925539		121,72925539	28,60752688
3658	PELLEGRINO ENNIO PIO	PELLEGRINO ENNIO PIO	52,00000000	69,70767152		121,70767152	18,38709680
3659	PACIOLLA ANDREA	FRATELLI PACIOLLA SOCIETA' SEMPLICE AGRICOLA	55,73706488	65,92518781		121,66225269	34,64112900
3660	PACIOLLA GIOVANNI	FRATELLI PACIOLLA SOCIETA' SEMPLICE AGRICOLA	55,73706488	65,92518781		121,66225269	34,64112900
3661	LOFFREDO LEONARDO	LOFFREDO LEONARDO	60,63762396	61,00000000		121,63762396	25,52956989
3662	INNAMORATO CATERINA	INNAMORATO CATERINA	76,00000000	45,58148784		121,58148784	33,73655914
3663	ERCOLINO MARIASERENA	AGRICOLA SAN PIA DEI F.LLI ERCOLINO S.S.AGRICOLA	51,00000000	70,57042870		121,57042870	24,80645161
3664	ERCOLINO MATTEO	AGRICOLA SAN PIA DEI F.LLI ERCOLINO S.S.AGRICOLA	51,00000000	70,57042870		121,57042870	24,80645161
3665	STEFANIA ANTONIO	STEFANIA ANTONIO	67,00000000	54,54545455		121,54545455	28,16129032
3666	PASQUINO VALENTINA	PASQUINO VALENTINA	76,00000000	45,53360500		121,53360500	33,83064516
3667	SCAGLIOLA GIOACCHINO	SCAGLIOLA GIOACCHINO	60,15846435	61,36363636		121,52210071	34,37365591
3668	LONOCE MARIA SILVIA	LONOCE MARIA SILVIA	76,00000000	45,50721506		121,50721506	39,25268817

ALLEGATO A alla DAdG 478/2020

PSR PUGLIA 2014 - 2020

PACCHETTO GIOVANI – Bando pubblicato nel BURP n. 87 del 28/07/2016 e ss.mm.ii.

Sottomisura 6.1 Aiuti all'avviamento di imprese per i giovani agricoltori

GRADUATORIA UNICA REGIONALE

			PUNTEGGIO				
POSIZIONE	RICHIEDENTE_PREMIO	DENOMINAZIONE_AZIENDA	SOTTOMISURA_61	OPERAZIONE_41B	SOTTOMISURA_64	TOTALE	ETA_MEDIA
3669	STRAGAPEDE MARIA ARCANGELA	STRAGAPEDE MARIA ARCANGELA	80,00000000	41,50477524		121,50477524	36,43548387
3670	PRENCIPE DOMENICO PIO	PRENCIPE DOMENICO PIO	51,00000000	70,45454545		121,45454545	20,66397849
3671	CAPODIVENTO VINCENZO	CAPODIVENTO VINCENZO	51,00000000	70,45454545		121,45454545	22,25806452
3672	ROSAFIO RICCARDO	ROSAFIO RICCARDO	51,00000000	70,45454545		121,45454545	22,95430108
3673	TROTTA ELENA	TROTTA ELENA	76,00000000	45,45454545		121,45454545	23,00806452
3674	QUERCIA ANDREA	QUERCIA ANDREA	76,00000000	45,45454545		121,45454545	23,70967742
3675	GIANNACCARO NICOLA	GIANNACCARO NICOLA	51,00000000	70,45454545		121,45454545	23,73118280
3676	GRECO ANDREA	GRECO ANDREA	76,00000000	45,45454545		121,45454545	25,05107527
3677	DI LEO MARCO	DI LEO MARCO	51,00000000	70,45454545		121,45454545	25,86559140
3678	DEDDA ANTONIO	DEDDA ANTONIO	51,00000000	70,45454545		121,45454545	26,37096774
3679	CALABRESE FRANCESCO	CALABRESE FRANCESCO	76,00000000	45,45454545		121,45454545	27,58870968
3680	MARINO VINCENZO	MARINO VINCENZO	51,00000000	70,45454545		121,45454545	27,78494624
3681	CICIRELLI ANTONIO	CICIRELLI ANTONIO	76,00000000	45,45454545		121,45454545	29,14784946
3682	BUONO LUCIA	RITORNO ALLA TERRA SOCIETA SEMPLICE AGRICOLA	51,00000000	70,45454545		121,45454545	30,00806452
3683	RICCHIUTI ANGELO	RICCHIUTI ANGELO	51,00000000	70,45454545		121,45454545	33,00268817
3684	SALONNA FRANCESCO	SALONNA FRANCESCO	76,00000000	45,45454545		121,45454545	34,40053763
3685	GALLO MARIA	GALLO MARIA	76,00000000	45,45454545		121,45454545	34,40053763
3686	FRANCIOSA MARIOLINA	FRANCIOSA MARIOLINA	51,00000000	70,45454545		121,45454545	35,83333333
3687	DEPASCALE BARBARA	DEPASCALE BARBARA	76,00000000	45,45454545		121,45454545	35,91935484
3688	INGROSSO GABRIELE	INGROSSO GABRIELE	76,00000000	45,45454545		121,45454545	36,76612903
3689	NUZZOLESE GIUSEPPE	NUZZOLESE GIUSEPPE	76,00000000	45,45454545		121,45454545	37,14516129
3690	PUTIGNANO DORIANA	PUTIGNANO DORIANA	76,00000000	45,45454545		121,45454545	38,10752688
3691	SARDARO ANNA	SARDARO ANNA	51,00000000	70,45454545		121,45454545	38,41935484
3692	DALOISO MICHELE	DALOISO MICHELE	51,00000000	70,45454545		121,45454545	23,47043010
3693	DI EMIDIO BERARDO MARCO	DI EMIDIO BERARDO MARCO	51,00000000	70,45454545		121,45454545	24,23655910
3694	PUGLIESE ENRICA	PUGLIESE ENRICA	51,00000000	70,45454545		121,45454545	27,25268820
3695	ALBANO LUCIA ANASTASIA	ALBANO LUCIA ANASTASIA	51,00000000	70,45454545		121,45454545	34,49462370
3696	VALVANO VIVIANA	VALVANO VIVIANA	51,00000000	70,45454545		121,45454545	35,35752690
3697	ANTELMI FRANCESCA	ANTELMI FRANCESCA	51,00000000	70,45454545		121,45454545	37,70698920
3698	DE CORATO ANTONIO	AGRICOLA BORDUITOSOCIETA' SEMPLICE AGRICOLA	55,98854197	65,45500609		121,44354806	34,97311828
3699	DE CORATO ENRICO	AGRICOLA BORDUITOSOCIETA' SEMPLICE AGRICOLA	55,98854197	65,45500609		121,44354806	34,97311828
3700	DI SPIRITO ANTONIO	DI SPIRITO ANTONIO	51,00000000	70,42644653		121,42644653	27,66935484
3701	PATRUNO DEMETRIO	PATRUNO DEMETRIO	51,00000000	70,36395692		121,36395692	20,12096774
3702	CELOZZI ANTONIO	CELOZZI ANTONIO	60,92055884	60,43783505		121,35839389	21,87365591

ALLEGATO A alla DAdG 478/2020

PSR PUGLIA 2014 - 2020

PACCHETTO GIOVANI – Bando pubblicato nel BURP n. 87 del 28/07/2016 e ss.mm.ii.

Sottomisura 6.1 Aiuti all'avviamento di imprese per i giovani agricoltori

GRADUATORIA UNICA REGIONALE

			PUNTEGGIO				
POSIZIONE	RICHIEDENTE_PREMIO	DENOMINAZIONE_AZIENDA	SOTTOMISURA_61	OPERAZIONE_41B	SOTTOMISURA_64	TOTALE	ETA_MEDIA
3703	COLANTUONO MARIATERESA	AGRI CI-EMME S.R.L.S. SOCIETA' AGRICOLA	52,00000000	69,35460373		121,35460373	28,27150538
3704	SCATTAGLIA ILARIA	SCATTAGLIA ILARIA	51,00000000	70,33787867		121,33787867	20,77150538
3705	CANNONE DAVIDE DOMENICO	SOCIETA' AGRICOLA SEMPLICE TENUTA CANNONE	51,00000000	70,32249435		121,32249435	22,92069890
3706	DI NICCOLO GIOVANNI	SOCIETA' AGRICOLA SEMPLICE TENUTA CANNONE	51,00000000	70,32249435		121,32249435	22,92069890
3707	TARANTINI ROSSELLA	TARANTINI ROSSELLA	68,35348816	52,95524191		121,30873007	22,29838710
3708	ADDOMADA MARIA MIRELLA	AZIENDA AGRICOLA SANTORO SOCIETA' SEMPLICE AGRICOLA	51,32684719	69,97997762		121,30682481	31,19623656
3709	SANTORO LEONARDO	AZIENDA AGRICOLA SANTORO SOCIETA' SEMPLICE AGRICOLA	51,32684719	69,97997762		121,30682481	31,19623656
3710	LORUSSO EDOARDO	LORUSSO EDOARDO	76,00000000	45,24381337		121,24381337	28,19086022
3711	ALO' VITO	ALO' VITO	51,00000000	70,23793656		121,23793656	18,26075269
3712	CAZZATO ANDREA	CAZZATO ANDREA	76,00000000	45,23582060		121,23582060	26,84139785
3713	DE FILIPPIS ANTONIO	DE FILIPPIS ANTONIO	61,00000000	60,22727273		121,22727273	19,25537634
3714	GENTILE ROBERTO	GENTILE ROBERTO	61,00000000	60,22727273		121,22727273	19,43279570
3715	MORLEO MARCO	MORLEO MARCO	61,00000000	60,22727273		121,22727273	32,91935484
3716	CAVALLO COSIMO	SOC. AGRICOLA SRL	69,00000000	52,22191900		121,22191900	23,86021505
3717	DEL BIANCO FRANCESCA	DEL BIANCO FRANCESCA	66,00000000	55,21945598		121,21945598	36,00268817
3718	MATARESE FRANCESCO	MATARESE FRANCESCO	51,00000000	70,21345545		121,21345545	27,82795699
3719	TEMPESTA ARCANGELA	TEMPESTA ARCANGELA	51,00000000	70,19504102		121,19504102	34,91666667
3720	L'EREDE ROCCO	L'EREDE ROCCO	62,45733411	58,68399848		121,14133259	26,05376344
3721	ORLANDO FORTUNATO	ORLANDO FORTUNATO	51,00000000	70,14067225		121,14067225	39,78763440
3722	CARDONE IVANA	CARDONE IVANA	56,15493343	64,96838884		121,12332227	29,83333330
3723	CAPURSO SERGIO	CAPURSO SERGIO	51,00000000	70,11177292		121,11177292	22,12634409
3724	CASSANELLI GIROLAMO	CASSANELLI GIROLAMO	51,00000000	70,10167169		121,10167169	28,44354839
3725	SPIONE NICOLA	SPIONE NICOLA	51,76402645	69,31818182		121,08220827	23,61827957
3726	DI MOLFETTA SERGIO	DI MOLFETTA SERGIO	51,75431151	69,31818182		121,07249333	22,50806452
3727	COSTANTINO ALESSANDRO	ALE.GIO. SRL	54,00000000	67,04545455		121,04545455	18,68010753
3728	GIORGIO PASQUALE	GIORGIO PASQUALE	51,00000000	70,00142367		121,00142367	19,43548387
3729	DIMMITO LORENZO	DIMMITO LORENZO	52,00000000	69,00000000		121,00000000	18,94623656
3730	TRICARICO MICHELANGELO	TRICARICO MICHELANGELO	62,00000000	59,00000000		121,00000000	20,88172043
3731	BOZZI FEDERICA	AZIENDA AGRICOLA BOZZI S.S.	51,00000000	70,00000000		121,00000000	21,06451610
3732	BOZZI VIVIANA	AZIENDA AGRICOLA BOZZI S.S.	51,00000000	70,00000000		121,00000000	21,06451610
3733	TINELLI ALESSANDRO	TINELLI ALESSANDRO	51,00000000	70,00000000		121,00000000	24,13440860
3734	FIORE MARIA VALENTINA	SOCIETA' SEMPLICE AGRICOLA FRATELLI FIORE	52,00000000	69,00000000		121,00000000	27,25403226
3735	FIORE RUGGIERO	SOCIETA' SEMPLICE AGRICOLA FRATELLI FIORE	52,00000000	69,00000000		121,00000000	27,25403226

PSR PUGLIA 2014 - 2020

ALLEGATO A alla DAdG 478/2020

PACCHETTO GIOVANI – Bando pubblicato nel BURP n. 87 del 28/07/2016 e ss.mm.ii.
Sottomisura 6.1 Aiuti all'avviamento di imprese per i giovani agricoltori
GRADUATORIA UNICA REGIONALE

			PUNTEGGIO				
POSIZIONE	RICHIEDENTE_PREMIO	DENOMINAZIONE_AZIENDA	SOTTOMISURA_61	OPERAZIONE_41B	SOTTOMISURA_64	TOTALE	ETA_MEDIA
3736	D'AVOLIO GIUSEPPE	D'AVOLIO GIUSEPPE	51,00000000	70,00000000		121,00000000	29,24731183
3737	ABRUSCI NICOLETTA	ABRUSCI NICOLETTA	52,00000000	69,00000000		121,00000000	30,97849462
3738	CARRINO TIZIANA	CARRINO TIZIANA	52,00000000	69,00000000		121,00000000	32,35215050
3739	MARGARITO ALESSANDRA	TERRANOSCIA SRLS	52,00000000	69,00000000		121,00000000	33,87634409
3740	MIGLIETTA ALESSANDRA	MIGLIETTA ALESSANDRA	52,00000000	69,00000000		121,00000000	37,20430110
3741	IANNELLI RENATO	IANNELLI RENATO	62,00000000	59,00000000		121,00000000	39,97849462
3742	CERASINO MARIACHIARA	CERASINO MARIACHIARA	64,91532064	56,06026092		120,97558156	24,27419355
3743	CICCARESE BENEDETTA	CICCARESE BENEDETTA	51,12803442	69,84638257		120,97441699	19,18817200
3744	SANTERAMO LORENZO	SANTERAMO LORENZO	65,26777152	55,68181818		120,94958970	23,69086022
3745	DE CESARE DOMENICO LUIGI	SOCIETA' AGRICOLA SEMPLICE DE CESARE	53,87444507	67,04545455		120,91989962	30,83602151
3746	DE CESARE IDA	SOCIETA' AGRICOLA SEMPLICE DE CESARE	53,87444507	67,04545455		120,91989962	30,83602151
3747	TROMBETTA MICHELE	TROMBETTA MICHELE	52,00000000	68,91961987		120,91961987	22,01344090
3748	MACCHIARULO GIUSEPPE	MACCHIARULO GIUSEPPE	60,84636184	60,00000000		120,84636184	38,84408602
3749	DI GENNARO LUISA	DI GENNARO LUISA	66,96009862	53,86338792		120,82348654	35,86559140
3750	DI PUMPO MARCELLO	DI PUMPO MARCELLO	51,00000000	69,78321656		120,78321656	28,03763441
3751	IUSO VALERIO GIUSEPPE	IUSO VALERIO GIUSEPPE	51,00000000	69,70431378		120,70431378	28,48924730
3752	DI TACCHIO CATERINA	DI TACCHIO CATERINA	51,00000000	69,69777111		120,69777111	39,11559140
3753	BELLINO MICHELE TOMMASO	BELLINO MICHELE TOMMASO	74,10331422	46,59090909		120,69422331	29,90591398
3754	SPECCHIO ANDREA	SPECCHIO ANDREA	51,00000000	69,65077523		120,65077523	24,30107527
3755	DE STRADIS ANTONELLA	CCIODDA SOCIETA' AGRICOLA S.S. DI DE STRADIS ANTONIO & C.	80,00000000	40,62366309		120,62366309	22,25358423
3756	DE STRADIS ANTONIO	CCIODDA SOCIETA' AGRICOLA S.S. DI DE STRADIS ANTONIO & C.	80,00000000	40,62366309		120,62366309	22,25358423
3757	DE STRADIS MARIANNA	CCIODDA SOCIETA' AGRICOLA S.S. DI DE STRADIS ANTONIO & C.	80,00000000	40,62366309		120,62366309	22,25358423
3758	RUGGIERI MARIANGELA	RUGGIERI MARIANGELA	65,68366666	54,93697478		120,62064144	20,56989247
3759	DANARO MICHELA	DANARO MICHELA	60,36693532	60,22727273		120,59420805	28,07526882
3760	MIGLIONICO MARIA	MIGLIONICO MARIA	66,00000000	54,54545455		120,54545455	33,82526882
3761	TOMA PIERLUIGI	TOMA PIERLUIGI	61,00000000	59,53100770		120,53100770	19,42204301
3762	QUACQUARELLI MARIO	QUACQUARELLI MARIO	51,00000000	69,52780992		120,52780992	27,48387100
3763	SARDARO RUGGIERO	SARDARO RUGGIERO	51,00000000	69,51797636		120,51797636	36,35752690
3764	BOCALE ORAZIO	BOCALE ORAZIO	83,00000000	37,50000000		120,50000000	27,74193548
3765	LAQUINTANA MADIA	LAQUINTANA MADIA	51,00000000	69,49155214		120,49155214	23,40053763
3766	DEL GIUDICE DALILA TERESA	DEL GIUDICE DALILA TERESA	69,50396936	50,97840960		120,48237896	25,17741935
3767	MARIANI ANNA	MARIANI ANNA	51,00000000	69,44902113		120,44902113	38,81720430
3768	CIVITA RICCARDO	AZ. AGR. NUOVA TERRA DI CIVITA RICCARDO & C. S.A.S.	51,00000000	69,42779288		120,42779288	25,43279570

ALLEGATO A alla DAdG 478/2020

PSR PUGLIA 2014 - 2020
PACCHETTO GIOVANI – Bando pubblicato nel BURP n. 87 del 28/07/2016 e ss.mm.ii.
Sottomisura 6.1 Aiuti all'avviamento di imprese per i giovani agricoltori
GRADUATORIA UNICA REGIONALE

			PUNTEGGIO				
POSIZIONE	RICHIEDENTE_PREMIO	DENOMINAZIONE_AZIENDA	SOTTOMISURA_61	OPERAZIONE_41B	SOTTOMISURA_64	TOTALE	ETA_MEDIA
3769	LABBATE FRANCESCO	LABBATE FRANCESCO	51,00000000	69,42195932		120,42195932	31,25537634
3770	TROIA ANTONIO	TROIA ANTONIO	66,15639456	54,25245486		120,40884942	40,52150538
3771	GENTILE CHIARA TERESA	GENTILE CHIARA TERESA	51,00000000	69,40869989		120,40869989	21,22311828
3772	SICILIANI GIACOMO VINCENZO MAR	SICILIANI GIACOMO VINCENZO MAR	51,00000000	69,40340909		120,40340909	20,50806452
3773	LISI NICOLA	SOCIETA' AGRICOLA SEMPLICE MASSERIA SORBA S.S.	52,38214907	68,00967733		120,39182640	25,87768817
3774	LISI STEFANIA	SOCIETA' AGRICOLA SEMPLICE MASSERIA SORBA S.S.	52,38214907	68,00967733		120,39182640	25,87768817
3775	GALIULO GABRIELLA	SOCIETA' AGRICOLA TERRE D'ARCHADIA S.S.	52,00000000	68,37243514		120,37243514	29,24462370
3776	GALIULO GIUSEPPE	SOCIETA' AGRICOLA TERRE D'ARCHADIA S.S.	52,00000000	68,37243514		120,37243514	29,24462370
3777	RINALDI ALESSANDRO PIO	RINALDI ALESSANDRO PIO	63,51293874	56,81818181		120,33112055	20,20967740
3778	PORCELLI CARLO	PORCELLI CARLO	51,00000000	69,31818182		120,31818182	21,15860215
3779	DE GENNARO LUCIANO	DE GENNARO LUCIANO	51,00000000	69,31818182		120,31818182	23,98655914
3780	SPINA DONATA	SPINA DONATA	51,00000000	69,31818182		120,31818182	25,34139785
3781	MARINARO ADRIANO GERARDO	SOCIETA' AGRICOLA VAL S.S. DI MARINARO LUIGI PIO E MARINARO ADRIANO GERARDO	51,00000000	69,31818182		120,31818182	26,51747312
3782	MARINARO LUIGI PIO	SOCIETA' AGRICOLA VAL S.S. DI MARINARO LUIGI PIO E MARINARO ADRIANO GERARDO	51,00000000	69,31818182		120,31818182	26,51747312
3783	MARMO MASSIMO	MARMO MASSIMO	51,00000000	69,31818182		120,31818182	27,49731183
3784	DI SAPIO ANTONIETTA	DI SAPIO ANTONIETTA	51,00000000	69,31818182		120,31818182	34,25000000
3785	FUCCI ANNA	FUCCI ANNA	51,00000000	69,31818182		120,31818182	34,27419355
3786	CONVERSANO FRANCESCO	CONVERSANO FRANCESCO	51,00000000	69,31818182		120,31818182	34,68010753
3787	FLORIO ROSANNA	FLORIO ROSANNA	51,00000000	69,31818182		120,31818182	36,14516129
3788	DI PALO MICHELE	DI PALO MICHELE	76,00000000	44,31818182		120,31818182	40,89516129
3789	AMORUSO PIETRO	AMORUSO PIETRO	51,00000000	69,31818181		120,31818181	18,70161290
3790	MIANI FRANCESCO	MIANI FRANCESCO	51,00000000	69,31818181		120,31818181	26,28225810
3791	CECI GINISTRELLI NICOLO'	CECI GINISTRELLI NICOLO'	51,00000000	69,31818181		120,31818181	27,51344090
3792	CAMPANELLA FRANCESCO	CAMPANELLA FRANCESCO	68,00000000	52,27272727		120,27272727	33,15053763
3793	INGLESE GIOVANNA	INGLESE GIOVANNA	68,00000000	52,27272726		120,27272726	37,20430110
3794	SGARRA MARIA NOEMI	SGARRA MARIA NOEMI	51,00000000	69,26946590		120,26946590	22,71236559
3795	CROCE SERAFINO	CROCE SERAFINO	74,52795114	45,74113200		120,26908314	19,54569892
3796	SURIANO GIUSEPPINA	SURIANO GIUSEPPINA	51,00000000	69,21911422		120,21911422	30,50000000
3797	DIPACE SIMONE	DIPACE SIMONE	52,00000000	68,18181818		120,18181818	20,55376344
3798	DALOISO ANTONIO MARIA	DALOISO ANTONIO MARIA	52,00000000	68,18181818		120,18181818	22,11290323
3799	LUPOLI VALENTINA	LUPOLI VALENTINA	52,00000000	68,18181818		120,18181818	23,06720430

ALLEGATO A alla DAdG 478/2020

PSR PUGLIA 2014 - 2020

PACCHETTO GIOVANI – Bando pubblicato nel BURP n. 87 del 28/07/2016 e ss.mm.ii.

Sottomisura 6.1 Aiuti all'avviamento di imprese per i giovani agricoltori

GRADUATORIA UNICA REGIONALE

			PUNTEGGIO				
POSIZIONE	RICHIEDENTE_PREMIO	DENOMINAZIONE_AZIENDA	SOTTOMISURA_61	OPERAZIONE_41B	SOTTOMISURA_64	TOTALE	ETA_MEDIA
3800	TOSI FRANCO	SOCIETA' AGRICOLA SEMPLICE ATENA T.S.	52,00000000	68,18181818		120,18181818	27,20295699
3801	TOSI MARIACHIARA	SOCIETA' AGRICOLA SEMPLICE ATENA T.S.	52,00000000	68,18181818		120,18181818	27,20295699
3802	SCHIAVONE MASSIMO	SOCIETA' AGRICOLA SEMPLICE F.LLI SCHIAVONE	52,00000000	68,18181818		120,18181818	32,98655914
3803	SCHIAVONE PASQUALE	SOCIETA' AGRICOLA SEMPLICE F.LLI SCHIAVONE	52,00000000	68,18181818		120,18181818	32,98655914
3804	PILOLLI ANTONELLA	SOCIETA' AGRICOLA VIVIBIO SOCIETA' SEMPLICE	52,00000000	68,18181817		120,18181817	24,06317200
3805	PILOLLI VINCENZO	SOCIETA' AGRICOLA VIVIBIO SOCIETA' SEMPLICE	52,00000000	68,18181817		120,18181817	24,06317200
3806	ANELLI MARIA	ANELLI MARIA	52,00000000	68,18181817		120,18181817	38,77956990
3807	MASCIA ROBERTA	MASCIA ROBERTA	52,00000000	68,15262905		120,15262905	20,42473118
3808	IACOVELLI ANGELO	IACOVELLI ANGELO	61,65952702	58,48965956		120,14918658	38,39784946
3809	GIULIANI VINCENZOMARIA	GIULIANI VINCENZOMARIA	51,00000000	69,11254457		120,11254457	21,81720430
3810	SANTERAMO ANTONIO	SANTERAMO ANTONIO	64,42918562	55,68181818		120,11100380	26,98118280
3811	VALENZANO MARIAROSARIA	F.LLI VALENZANO MARIAROSARIA E PIETRO - SOCIETA' AGRICOLA SEMPLICE	54,08348820	66,00000000		120,08348820	29,79435484
3812	VALENZANO PIETRO	F.LLI VALENZANO MARIAROSARIA E PIETRO - SOCIETA' AGRICOLA SEMPLICE	54,08348820	66,00000000		120,08348820	29,79435484
3813	RANIERI LUCA	RANIERI LUCA	52,00000000	68,07489667		120,07489667	23,09946240
3814	LISO FORTUNATO NICOLA	LISO FORTUNATO NICOLA	51,00000000	69,05464789		120,05464789	34,21236559
3815	GIANNETTA FRANCESCO	GIANNETTA FRANCESCO	53,00000000	67,04545455		120,04545455	21,34677419
3816	LOSITO SANTINA	FRATELLI LOSITO SOCIETA' AGRICOLA SRL	60,00000000	60,00000000		120,00000000	18,56989250
3817	FRANCHINI GIUSEPPE	FRANCHINI GIUSEPPE	76,00000000	44,00000000		120,00000000	22,33870968
3818	MEDEA ROSARIA	MEDEA ROSARIA	76,00000000	44,00000000		120,00000000	24,09946237
3819	FIORELLA SABRINA	FIORELLA SABRINA	54,00000000	66,00000000		120,00000000	29,46236559
3820	PARISI ALESSANDRA	2NT DI PARISI A. & C. SAS SOC. AGRICOLA	53,00000000	67,00000000		120,00000000	32,44892470
3821	SANITATE SANTA	SANTANNA SOCIET? AGRICOLA RESPONSABILT? LIMITATA SEMPLIFICATA	54,00000000	66,00000000		120,00000000	39,37365590
3822	TUTINO GIOVANNI	TUTINO GIOVANNI	62,00000000	57,95454545		119,95454545	22,25806452
3823	ORLANDO STEFANO	ORLANDO STEFANO	52,00000000	67,93696020		119,93696020	37,26881720
3824	PIAZZOLLA MICHELE	PIAZZOLLA MICHELE	53,00000000	66,88869229		119,88869229	20,26881720
3825	CASSANO FRANCESCO	CASSANO FRANCESCO	66,22757596	53,64973263		119,87730859	22,06182796
3826	D'AVANZO NICOLA	D'AVANZO NICOLA	52,00000000	67,86687128		119,86687128	41,00268817
3827	QUATELA LUCIANA	QUATELA LUCIANA	53,85604600	66,00000000		119,85604600	38,61559140
3828	INFANTE ANITA	INFANTE ANITA	51,00000000	68,76523054		119,76523054	21,68010753
3829	MARINELLI FERDINANDO	MARINELLI FERDINANDO	51,00000000	68,74899080		119,74899080	23,02956989

ALLEGATO A alla DAdG 478/2020

PSR PUGLIA 2014 - 2020
PACCHETTO GIOVANI – Bando pubblicato nel BURP n. 87 del 28/07/2016 e ss.mm.ii.
Sottomisura 6.1 Aiuti all'avviamento di imprese per i giovani agricoltori
GRADUATORIA UNICA REGIONALE

			PUNTEGGIO				
POSIZIONE	RICHIEDENTE_PREMIO	DENOMINAZIONE_AZIENDA	SOTTOMISURA_61	OPERAZIONE_41B	SOTTOMISURA_64	TOTALE	ETA_MEDIA
3830	PICCOLANTONIO GIUSI	PICCOLANTONIO GIUSI	51,00000000	68,74287718		119,74287718	25,81989247
3831	LIPPOLIS BEATRICE	LIPPOLIS BEATRICE	74,27487204	45,45454545		119,72941749	38,25537634
3832	CAMPOREALE AGOSTINO	CAMPOREALE SOCIETA' SEMPLICE AGRICOLA	54,00000000	65,70232786		119,70232786	27,75403230
3833	CAMPOREALE EZIO	CAMPOREALE SOCIETA' SEMPLICE AGRICOLA	54,00000000	65,70232786		119,70232786	27,75403230
3834	PETRUZZELLI SALVATORE	AGRICOLA ISABELLA SOCIETA' AGRICOLA DEI F.LLI MICHELE E SALVATORE PETRUZZELLI SAS	52,00000000	67,69259927		119,69259927	23,74193548
3835	CACCHIONE FABIANO	CACCHIONE FABIANO	51,00000000	68,65962913		119,65962913	18,41397849
3836	OSTUNI CHIARA	OSTUNI CHIARA	52,00000000	67,62823518		119,62823518	38,37903230
3837	BINETTI GIUSEPPE	BINETTI GIUSEPPE	51,00000000	68,61413780		119,61413780	19,19086022
3838	CAVALIERE GIUSEPPE	CAVALIERE GIUSEPPE	66,17986685	53,40909089		119,58895774	32,88440860
3839	BISCOGLI ANNA MARISA	SOCIETA' AGRICOLA TENUTA ASSENSIO DI BISCOGLI C. & A. - SOCIETA' SEMPLICE	61,57452412	58,00000000		119,57452412	20,33602151
3840	BISCOGLI CARLO	SOCIETA' AGRICOLA TENUTA ASSENSIO DI BISCOGLI C. & A. - SOCIETA' SEMPLICE	61,57452412	58,00000000		119,57452412	20,33602151
3841	GABRIELI TOMMASI GIORGIO MARIA	GABRIELI TOMMASI GIORGIO MARIA	51,00493351	68,51441241		119,51934592	19,72849460
3842	LATTARULO VITO GIUSEPPE	LATTARULO VITO GIUSEPPE	58,50257178	61,00000000		119,50257178	35,96505380
3843	DI NANNI TERESA	DI NANNI TERESA	53,40146367	66,09597869		119,49744236	32,20161290
3844	TARRICONE ANTONELLA	MASSERIA SEI CARRI SOC. SEMPLICE AGRICOLA	70,00000000	49,42058930		119,42058930	37,03897850
3845	TARRICONE FRANCESCO	MASSERIA SEI CARRI SOC. SEMPLICE AGRICOLA	70,00000000	49,42058930		119,42058930	37,03897850
3846	GIANNELLI DARIO FRANCESCO	GIANNELLI DARIO FRANCESCO	61,00000000	58,34669175		119,34669175	26,53225810
3847	DI MARIO GRAZIANO	DI MARIO GRAZIANO	63,00000000	56,31885925		119,31885925	31,40591398
3848	RENNA CHILLINO DAVIDE	RENNA CHILLINO DAVIDE	57,02698296	62,28808988		119,31507284	33,84408600
3849	PADURARU LILIANA MARIA	PADURARU LILIANA MARIA	51,00000000	68,27692308		119,27692308	33,21774194
3850	CAMPANA DANIELA	CAMPANA DANIELA	54,00000000	65,26928610		119,26928610	35,51075269
3851	TROCCOLI PASQUALE	TROCCOLI PASQUALE	53,31454450	65,90909091		119,22363541	21,88978495
3852	MARINO MATTEO	MARINO MATTEO	53,00000000	66,21658437		119,21658437	19,68817204
3853	PAPAGNA GIONATHAN	PAPAGNA GIONATHAN	51,02134267	68,18181818		119,20316085	25,89247312
3854	MACRI' MARCO	MACRI' MARCO	76,00000000	43,18181818		119,18181818	22,28763441
3855	MATARRESE FRANCESCO	MATARRESE FRANCESCO	76,00000000	43,18181818		119,18181818	22,55376344
3856	DI LELLA ERIKA	MASTROBIOSERRE SOCIETA' SEMPLICE AGRICOLA DI MASTROPASQUA E DI LELLA	51,00000000	68,18181818		119,18181818	25,29973118

PSR PUGLIA 2014 - 2020

ALLEGATO A alla DAdG 478/2020

PACCHETTO GIOVANI – Bando pubblicato nel BURP n. 87 del 28/07/2016 e ss.mm.ii.
Sottomisura 6.1 Aiuti all'avviamento di imprese per i giovani agricoltori
GRADUATORIA UNICA REGIONALE

			PUNTEGGIO				
POSIZIONE	**RICHIEDENTE_PREMIO**	**DENOMINAZIONE_AZIENDA**	**SOTTOMISURA_61**	**OPERAZIONE_41B**	**SOTTOMISURA_64**	**TOTALE**	**ETA_MEDIA**
3857	MASTROPASQUA MICHELE	MASTROBIOSERRE SOCIETA' SEMPLICE AGRICOLA DI MASTROPASQUA E DI LELLA	51,00000000	68,18181818		119,18181818	25,29973118
3858	LAQUALE GIANLUCA PIO	LAQUALE GIANLUCA PIO	51,00000000	68,18181818		119,18181818	27,43010753
3859	ABBATE ANGELO	ABBATE ANGELO	51,00000000	68,18181818		119,18181818	27,77150538
3860	BUQUICCHIO MARCO	BUQUICCHIO MARCO	76,00000000	43,18181818		119,18181818	30,53225806
3861	PINTO GIOVANNI	PINTO GIOVANNI	76,00000000	43,18181818		119,18181818	25,60215050
3862	FLORIO ANNAMARIA	FLORIO ANNAMARIA	76,00000000	43,18181818		119,18181818	36,68817200
3863	VENDOLA GIOVANNI	VENDOLA GIOVANNI	68,03925432	51,13636362		119,17561794	22,50268820
3864	AMORUSO ROBERTA	DI MOLFETTA VITO DI AMORUSO ROBERTA E VALENTE PASQUALINA - SOCIETA' AGRICOLA SEMPLICE	55,08129230	64,07874129		119,16003359	37,14381720
3865	VALENTE PASQUALINA	DI MOLFETTA VITO DI AMORUSO ROBERTA E VALENTE PASQUALINA - SOCIETA' AGRICOLA SEMPLICE	55,08129230	64,07874129		119,16003359	37,14381720
3866	SARDONE MARIALUCIA	AGRISARDONE SOCIETA' AGRICOLA SEMPLICE	55,75479172	63,34963533		119,10442705	28,79032260
3867	TOTA PASQUALE	AGRISARDONE SOCIETA' AGRICOLA SEMPLICE	55,75479172	63,34963533		119,10442705	28,79032260
3868	LA NOTTE ANDREA	LA NOTTE ANDREA	52,00000000	67,04545455		119,04545455	22,87096774
3869	MARMO ALESSANDRA	MARMO ALESSANDRA	52,00000000	67,04545455		119,04545455	27,53763441
3870	LEONE MICHELE	SOCIETA' AGRICOLA CERICOLA EMILIA DI LEONE MICHELE ELEONE VERONICA S.A.S.& C.	53,00000000	66,03145238		119,03145238	34,69220430
3871	LEONE VERONICA	SOCIETA' AGRICOLA CERICOLA EMILIA DI LEONE MICHELE ELEONE VERONICA S.A.S.& C.	53,00000000	66,03145238		119,03145238	34,69220430
3872	BARTOLOMUCCI ANDREA	SOCIETA'SEMPLICE AGRICOLA EXTRAFRUIT DI BARTOLOMUCCI PIERGIUSEPPE E BARTOLOMUCCI ANDREA	52,00000000	67,01547850		119,01547850	21,78897849
3873	BARTOLOMUCCI PIERGIUSEPPE	SOCIETA'SEMPLICE AGRICOLA EXTRAFRUIT DI BARTOLOMUCCI PIERGIUSEPPE E BARTOLOMUCCI ANDREA	52,00000000	67,01547850		119,01547850	21,78897849
3874	DI MOLFETTA DOMENICO	DI MOLFETTA DOMENICO	64,00000000	55,00000000		119,00000000	19,31182796
3875	DI BARTOLOMEO CINZIA	SOCIETA' AGRICOLA FRATELLI DI BARTOLOMEO S.S.	51,00000000	68,00000000		119,00000000	21,01612903
3876	DI BARTOLOMEO PASQUALE	SOCIETA' AGRICOLA FRATELLI DI BARTOLOMEO S.S.	51,00000000	68,00000000		119,00000000	21,01612903
3877	VAVALLE FRANCESCO	VAVALLE FRANCESCO	51,00000000	68,00000000		119,00000000	21,29838710
3878	DORONZO IVANA	DORONZO IVANA	51,00000000	68,00000000		119,00000000	21,42473118
3879	PELLEGRINO ALBERTA	PELLEGRINO ALBERTA	76,00000000	43,00000000		119,00000000	23,42473120
3880	PAVONE MARCO	PAVONE MARCO	61,00000000	58,00000000		119,00000000	25,46774194

ALLEGATO A alla DAdG 478/2020

PSR PUGLIA 2014 - 2020

PACCHETTO GIOVANI – Bando pubblicato nel BURP n. 87 del 28/07/2016 e ss.mm.ii.

Sottomisura 6.1 Aiuti all'avviamento di imprese per i giovani agricoltori

GRADUATORIA UNICA REGIONALE

			PUNTEGGIO				
POSIZIONE	RICHIEDENTE_PREMIO	DENOMINAZIONE_AZIENDA	SOTTOMISURA_61	OPERAZIONE_41B	SOTTOMISURA_64	TOTALE	ETA_MEDIA
3881	BITETTI NICOLA	BITETTI NICOLA	60,00000000	59,00000000		119,00000000	39,55913978
3882	GIANNOCCARO LUCIA	GIANNOCCARO LUCIA	76,00000000	43,00000000		119,00000000	40,70430108
3883	RACIOPPO SEVERINA	RACIOPPO SEVERINA	80,00000000	38,98376024		118,98376024	28,32258060
3884	MATARRESE SILVIO	MATARRESE SILVIO	60,30944772	58,63705180		118,94649952	21,93010753
3885	CAIONE MICHELE LUIGI ROSARI	CAIONE MICHELE LUIGI ROSARI	53,00000000	65,90909091		118,90909091	30,39247312
3886	VALENTE DOMENICO	VALENTE DOMENICO	53,00000000	65,90909090		118,90909090	30,73924730
3887	SOLDANO GIUSEPPE	SOLDANO GIUSEPPE	52,00000000	66,87089342		118,87089342	24,49193548
3888	SALONNA DONATO	SALONNA DONATO	60,00000000	58,85509156		118,85509156	34,60483871
3889	CORASANITI SILVIA	SOCIETA' AGRICOLA CICERALI S.R.L.	76,00000000	42,85227273		118,85227273	22,56989250
3890	CIFARELLI FILIPPO	CIFARELLI FILIPPO	56,00000000	62,84242792		118,84242792	26,38978495
3891	SABETTA ANNA LISA	SABETTA ANNA LISA	51,00000000	67,83459126		118,83459126	35,34408602
3892	PINTO GIOACCHINO	PINTO GIOACCHINO	51,00000000	67,79182380		118,79182380	33,46774190
3893	MI ALICE	MI ALICE	76,00000000	42,78056818		118,78056818	35,41129030
3894	LEONE ROCCO	SOCIETA' AGRICOLA SEMPLICE F.LLI LEONE DI LEONE ROCCO E LEONE ROSARIA	52,00000000	66,77794711		118,77794711	33,58602151
3895	LEONE ROSARIA	SOCIETA' AGRICOLA SEMPLICE F.LLI LEONE DI LEONE ROCCO E LEONE ROSARIA	52,00000000	66,77794711		118,77794711	33,58602151
3896	CHIMIENTI JOLANDA	SOCIETA' AGRICOLA FILANGIERI - SOCIETA' SEMPLICE	62,00000000	56,74889020		118,74889020	34,99327957
3897	CHIMIENTI STELLA	SOCIETA' AGRICOLA FILANGIERI - SOCIETA' SEMPLICE	62,00000000	56,74889020		118,74889020	34,99327957
3898	MAFFIONE GIOVANNI	MAFFIONE GIOVANNI	51,00000000	67,73154402		118,73154402	26,67473118
3899	PALMISANO VITA	FICHIBIO S.A.S. DI PALMISANO VITA & CO.	60,00000000	58,72098894		118,72098894	40,51075269
3900	CIANCI STEFANO	CIANCI STEFANO	51,00000000	67,69952829		118,69952829	23,78494620
3901	ARMIENTI FRANCESCO	ARMIENTI FRANCESCO	80,00000000	38,63636364		118,63636364	26,39784946
3902	VALENTE VALERIA ERSILIA	VALENTE VALERIA ERSILIA	51,00000000	67,59342535		118,59342535	27,77419355
3903	CHIRIZZI DANIELE	CHIRIZZI DANIELE	76,00000000	42,57251794		118,57251794	19,27419355
3904	NETTI DOMENICO	NETTI DOMENICO	64,00000000	54,54545455		118,54545455	24,00268817
3905	CARUCCI VITO	CARUCCI VITO	56,00000000	62,50000000		118,50000000	22,58870968
3906	RUSSO GIUSEPPE	RUSSO GIUSEPPE	51,00000000	67,46382263		118,46382263	36,02688172
3907	MELE MARIARITA	MELE MARIARITA	76,00000000	42,46103896		118,46103896	30,98118280
3908	DORONZO ANTONIO	DORONZO ANTONIO	53,00000000	65,39752328		118,39752328	39,12096774
3909	BARTOLOMUCCI GIUSEPPE	SOCIETA'SEMPLICE AGRICOLA SUNFRUIT DI BARTOLOMUCCI GIUSEPPE E BARTOLOMUCCI MICHELANGELO	52,00000000	66,37689700		118,37689700	21,94086022

ALLEGATO A alla DAdG 478/2020

PSR PUGLIA 2014 - 2020

PACCHETTO GIOVANI – Bando pubblicato nel BURP n. 87 del 28/07/2016 e ss.mm.ii.

Sottomisura 6.1 Aiuti all'avviamento di imprese per i giovani agricoltori

GRADUATORIA UNICA REGIONALE

			PUNTEGGIO				
POSIZIONE	**RICHIEDENTE_PREMIO**	**DENOMINAZIONE_AZIENDA**	**SOTTOMISURA_61**	**OPERAZIONE_41B**	**SOTTOMISURA_64**	**TOTALE**	**ETA_MEDIA**
3910	BARTOLOMUCCI MICHELANGELO	SOCIETA'SEMPLICE AGRICOLA SUNFRUIT DI BARTOLOMUCCI GIUSEPPE E BARTOLOMUCCI MICHELANGELO	52,00000000	66,37689700		118,37689700	21,94086022
3911	RICCI SALVATORE	RICCI SALVATORE	53,27363263	65,00000000		118,27363263	28,31720430
3912	CONTARDI NICOLA	CONTARDI NICOLA	51,00000000	67,19877564		118,19877564	18,87365591
3913	CAVALLO LUIGI	CAVALLO LUIGI	51,00000000	67,17153361		118,17153361	21,31451610
3914	INTERMITE NICOLA	INTERMITE NICOLA	64,75556733	53,40909091		118,16465824	24,36827957
3915	GIANNETTA LUCA	GIANNETTA LUCA	84,00000000	34,09090909		118,09090909	26,91666667
3916	DICUONZO LUISA	DICUONZO LUISA	51,07235077	67,00000000		118,07235077	37,66935484
3917	GRECO YURI ANDREA	GRECO YURI ANDREA	76,00000000	42,04545455		118,04545455	19,42741935
3918	GENNARIELLO MARIAPIA	GENNARIELLO MARIAPIA	51,00000000	67,04545455		118,04545455	21,16666667
3919	QUARANTA LUCIA	QUARANTA LUCIA	51,00000000	67,04545455		118,04545455	21,23118280
3920	RINALDI MARIAGRAZIA	RINALDI MARIAGRAZIA	51,00000000	67,04545455		118,04545455	22,83064516
3921	COLUCCI CHIARA	COLUCCI CHIARA	76,00000000	42,04545455		118,04545455	23,70967742
3922	MORLEO FLORIANA	MORLEO FLORIANA	76,00000000	42,04545455		118,04545455	24,07795699
3923	IACONISI FERNANDO	IACONISI FERNANDO	76,00000000	42,04545455		118,04545455	25,32258065
3924	LIBERACE BENEDETTA	LIBERACE BENEDETTA	51,00000000	67,04545455		118,04545455	25,77688172
3925	MUSIO DAVIDE	MUSIO DAVIDE	51,00000000	67,04545455		118,04545455	25,79301075
3926	LATERZA MARIO	LATERZA MARIO	51,00000000	67,04545455		118,04545455	34,79569892
3927	SPINELLI EVA	SPINELLI EVA	51,00000000	67,04545455		118,04545455	38,17473118
3928	GIARDINELLI AMELIA	GIARDINELLI AMELIA	76,00000000	42,04545455		118,04545455	40,51881720
3929	CALVO GENNARO	CALVO GENNARO	51,00000000	67,04545454		118,04545454	19,52956990
3930	BRACONE VINCENZO PIO	BRACONE VINCENZO PIO	51,00000000	67,04545454		118,04545454	19,94086020
3931	SCHIAVONE NICOLA	SCHIAVONE NICOLA	51,00000000	67,04545454		118,04545454	21,94086020
3932	CALA' SARA	CALA' SARA	51,00000000	67,04545454		118,04545454	22,74731180
3933	DI LELLA MICHELE	DI LELLA MICHELE	51,00000000	67,04545454		118,04545454	23,94086020
3934	BONITO MICHELE	BONITO MICHELE	51,00000000	67,04545454		118,04545454	24,08064520
3935	LA MACCHIA TERESA	LA MACCHIA TERESA	51,00000000	67,04545454		118,04545454	33,85483870
3936	LITURRI ANNA MARIA	LITURRI ANNA MARIA	51,00000000	67,04545454		118,04545454	33,90322580
3937	GIAMBATTISTA LUCIA	GMB SOCIETA' AGRICOLA S.R.L.	51,00000000	67,04545454		118,04545454	37,87096770
3938	MEROLA ALESSANDRO	SOCIETA' AGRICOLA PRIMATERRA S.A.S. DI MEROLA ALESSANDRO & C.	76,00000000	42,04545453		118,04545453	37,03763440
3939	SOLIMANDO GIUSEPPE	SOLIMANDO GIUSEPPE	51,00000000	67,00874419		118,00874419	38,29838710
3940	DI GILIO GIOVANNA LUANA	DI GILIO GIOVANNA LUANA	54,53883244	63,46943094		118,00826338	24,16397849
3941	OCCHIOGROSSO ANNA ROSSELLA	AZIENDA AGRICOLA OCCHIOGROSSO R.M.SOCIETA' SEMPLICE	53,00000000	65,00448565		118,00448565	23,94758065
3942	OCCHIOGROSSO MARIA GRAZIA	AZIENDA AGRICOLA OCCHIOGROSSO R.M.SOCIETA' SEMPLICE	53,00000000	65,00448565		118,00448565	23,94758065

ALLEGATO A alla DAdG 478/2020

PSR PUGLIA 2014 - 2020

PACCHETTO GIOVANI – Bando pubblicato nel BURP n. 87 del 28/07/2016 e ss.mm.ii.

Sottomisura 6.1 Aiuti all'avviamento di imprese per i giovani agricoltori

GRADUATORIA UNICA REGIONALE

			PUNTEGGIO				
POSIZIONE	RICHIEDENTE_PREMIO	DENOMINAZIONE_AZIENDA	SOTTOMISURA_61	OPERAZIONE_41B	SOTTOMISURA_64	TOTALE	ETA_MEDIA
3943	CAVOLINO MICHELE	CAVOLINO MICHELE	51,00000000	67,00000000		118,00000000	19,11290320
3944	NETTI GERARDA	NETTI GERARDA	51,00000000	67,00000000		118,00000000	19,18010753
3945	VERZILLO MARTIN	VERZILLO MARTIN	51,00000000	67,00000000		118,00000000	19,72580650
3946	D'AMATO MARIA	D'AMATO MARIA	51,00000000	67,00000000		118,00000000	19,74193548
3947	SGARRA VINCENZO	SGARRA VINCENZO	54,00000000	64,00000000		118,00000000	21,27956989
3948	METTA GENNARO	METTA GENNARO	51,00000000	67,00000000		118,00000000	21,43548387
3949	BERNARDI CESARE	BERNARDI CESARE	80,00000000	38,00000000		118,00000000	25,33064520
3950	RUSSO MARCO	RUSSO MARCO	51,00000000	67,00000000		118,00000000	26,83602151
3951	CICIRETTI LEONARDO	CICIRETTI LEONARDO	51,00000000	67,00000000		118,00000000	28,30376344
3952	MAURIELLO GIUSEPPE	SOCIETA' AGRICOLA AGRICOLERIE S.S.	51,00000000	67,00000000		118,00000000	29,31048387
3953	MAURIELLO MARIA NICOLA	SOCIETA' AGRICOLA AGRICOLERIE S.S.	51,00000000	67,00000000		118,00000000	29,31048387
3954	CIUFFREDA GIOVANNI	CIUFFREDA GIOVANNI	51,00000000	67,00000000		118,00000000	30,13440860
3955	VALENZANO PIETRO	VALENZANO PIETRO	51,00000000	67,00000000		118,00000000	31,40860220
3956	BORTONE OSCAR ANTONIO	BORTONE OSCAR ANTONIO	76,00000000	42,00000000		118,00000000	32,53225810
3957	SCHIAVONE GIOVANNI	SCHIAVONE GIOVANNI	61,00000000	57,00000000		118,00000000	32,70967742
3958	TENACE ANTONIO	TENACE ANTONIO	51,00000000	67,00000000		118,00000000	37,52419355
3959	CORRERA MICHELE	NOSTROLIO SOCIETA' AGRICOLA A R.L.S.	51,00000000	66,99579398		117,99579398	19,76075270
3960	PRISCIANDARO ELIGIO	PRISCIANDARO ELIGIO	51,00000000	66,99327036		117,99327036	20,45698920
3961	CAVALLO SIMONA	AZIENDA AGRICOLA CAVALLO E NARDELLI S.S.	66,98148815	51,00000000		117,98148815	32,35215054
3962	NARDELLI ANGELO	AZIENDA AGRICOLA CAVALLO E NARDELLI S.S.	66,98148815	51,00000000		117,98148815	32,35215054
3963	PETITTI MICHELE	PETITTI MICHELE	80,00000000	37,96174986		117,96174986	19,46505376
3964	VASSALLI ARIANNA	SOCIETA' AGRICOLA M.D.A. S.S.	60,00000000	57,95454545		117,95454545	23,82078853
3965	VASSALLI DONATO	SOCIETA' AGRICOLA M.D.A. S.S.	60,00000000	57,95454545		117,95454545	23,82078853
3966	VASSALLI MARIAIDA	SOCIETA' AGRICOLA M.D.A. S.S.	60,00000000	57,95454545		117,95454545	23,82078853
3967	LUIGINI EMMA	LUIGINI EMMA	51,00000000	66,94987469		117,94987469	31,19354839
3968	LAURIOLA SARA	LAURIOLA SARA	51,00000000	66,91335757		117,91335757	19,25537630
3969	SCAGLIUSI VANESSA LUCIA	SCAGLIUSI VANESSA LUCIA	52,00000000	65,90909091		117,90909091	30,02419355
3970	VERZICCO MARIANGELA	VERZICCO MARIANGELA	51,00000000	66,90055638		117,90055638	21,52956989
3971	NOTARSTEFANO LUCA	NOTARSTEFANO LUCA	73,44868965	44,43584509		117,88453474	29,29838710
3972	CICOLELLA ROBERTA PIA	CICOLELLA ROBERTA PIA	51,00000000	66,84728802		117,84728802	18,26075270
3973	LISO MICHELE	LISO MICHELE	53,00000000	64,83946193		117,83946193	25,31720430
3974	LISO LUIGI	LISO LUIGI	51,91771290	65,92101035		117,83872325	18,86827957
3975	MERICO ANTONIO	"CUPO" SOCIETA' SEMPLICE AGRICOLA	62,00000000	55,82186750		117,82186750	21,00537634
3976	MERICO FEDERICA	"CUPO" SOCIETA' SEMPLICE AGRICOLA	62,00000000	55,82186750		117,82186750	21,00537634
3977	CAPRIOLI MARTINA	CAPRIOLI MARTINA	36,00000000	81,81818182		117,81818182	29,59139785

PSR PUGLIA 2014 - 2020

ALLEGATO A alla DAdG 478/2020

PACCHETTO GIOVANI – Bando pubblicato nel BURP n. 87 del 28/07/2016 e ss.mm.ii.
Sottomisura 6.1 Aiuti all'avviamento di imprese per i giovani agricoltori
GRADUATORIA UNICA REGIONALE

			PUNTEGGIO				
POSIZIONE	RICHIEDENTE_PREMIO	DENOMINAZIONE_AZIENDA	SOTTOMISURA_61	OPERAZIONE_41B	SOTTOMISURA_64	TOTALE	ETA_MEDIA
3978	ROSSI FRANCA	ROSSI FRANCA	52,00000000	65,80449959		117,80449959	35,12634409
3979	CICERALE ANNAIDA	CICERALE ANNAIDA	51,00000000	66,80012375		117,80012375	33,99462370
3980	LACAVALLA LEONARDO	LACAVALLA LEONARDO	51,00000000	66,78549162		117,78549162	25,35483871
3981	TONDO ALBERTA	F.LLI TONDO SOCIETA' AGRICOLA DI TONDO ALBERTA E GIUSEPPE S.S.	76,00000000	41,78202438		117,78202438	24,88172040
3982	MARTELLOTTI ANTHONY	MARTELLOTTI ANTHONY	51,86594059	65,90909091		117,77503150	23,00806452
3983	GIANNUZZI GIUSEPPE	GIANNUZZI GIUSEPPE	59,82007838	57,95454545		117,77462383	22,21505376
3984	MERCURI MARCO	MERCURI MARCO	51,00000000	66,76466174		117,76466174	25,49193548
3985	VINCIGUERRA ONOFRIO	VINCIGUERRA ONOFRIO	51,00000000	66,72153905		117,72153905	23,85483870
3986	DI PALMA GIOVANNI	AZ. AGR. GIOSA S.S	52,00000000	65,68844304		117,68844304	22,88709680
3987	DI PALMA SARAH	AZ. AGR. GIOSA S.S	52,00000000	65,68844304		117,68844304	22,88709680
3988	ANDRIANI MARTINA	ANDRIANI MARTINA	51,00000000	66,47727272		117,47727272	21,08333330
3989	DEGAETANI CARLO	DEGAETANI CARLO	76,00000000	41,46799628		117,46799628	33,80107530
3990	RECCHIA PAOLO NICOLA	RECCHIA PAOLO NICOLA	60,18319736	57,26678032		117,44997768	30,73387097
3991	LAMPEDECCHIA IVANA CONCETTA	LAMPEDECCHIA IVANA CONCETTA	51,00000000	66,43695014		117,43695014	22,03763441
3992	VALENZIANO FRANCESCO	MASSERIA VALENZIANO SOCIETA'AGRIC.SEMPL.	52,00000000	65,38713396		117,38713396	25,65725806
3993	VALENZIANO GIOVANNI	MASSERIA VALENZIANO SOCIETA'AGRIC.SEMPL.	52,00000000	65,38713396		117,38713396	25,65725806
3994	DI GIORGIO GIUSEPPE PIO	DI GIORGIO GIUSEPPE PIO	81,00000000	36,36363636		117,36363636	23,04301075
3995	DANZA ALESSANDRA	DANZA ALESSANDRA	81,00000000	36,36363636		117,36363636	33,77688172
3996	FARUZZI FELICE	FARUZZI FELICE	81,00000000	36,36363636		117,36363636	34,95161290
3997	SPACCAVENTO SERGIO GIANLUCA	SPACCAVENTO SERGIO GIANLUCA	66,18659451	51,13636364		117,32295815	22,69623656
3998	TROIANI FABRIZIO	TROIANI FABRIZIO	51,00000000	66,27880986		117,27880986	23,22311830
3999	COSTANTINO VINCENZO PIO	COSTANTINO VINCENZO PIO	51,00000000	66,27305080		117,27305080	23,75537634
4000	MASTRORILLO VALENTINA	MASTRORILLO VALENTINA	56,83453243	60,31486675		117,14939918	33,91666667
4001	VASIL ANTONIO	VASIL ANTONIO	51,00000000	66,14365288		117,14365288	22,18817204
4002	BIANCO PAOLO	BIANCO PAOLO	76,00000000	41,14204545		117,14204545	21,60483871
4003	MOREO MARIA ELISABETTA	MOREO MARIA ELISABETTA	51,00000000	66,14109688		117,14109688	32,73118280
4004	MARTINO VITO	MARTINO VITO	66,00000000	51,13636364		117,13636364	40,26612903
4005	TRINCHERA FANNY	TRINCHERA FANNY	51,00000000	66,13636363		117,13636363	30,50000000
4006	SARDARO GIUSEPPE	SARDARO GIUSEPPE	51,00000000	66,12463128		117,12463128	22,06451613
4007	MASTROPASQUA	MASTROPASQUA ARCANGELA	61,11843341	56,00000000		117,11843341	36,29569890
4008	SORRENTI CARMEN	SORRENTI CARMEN	70,01053179	47,10031348		117,11084527	39,58602151
4009	DI NARDO GIORGIA	DI NARDO GIORGIA	51,00000000	66,07263247		117,07263247	22,23655914
4010	PUGLIESE VELIA	PUGLIESE VELIA	51,00000000	66,03976305		117,03976305	19,14516129
4011	PIANCONE ANTONIETTA	PIANCONE ANTONIETTA	51,00000000	66,01906158		117,01906158	33,97043011

PSR PUGLIA 2014 - 2020

PACCHETTO GIOVANI – Bando pubblicato nel BURP n. 87 del 28/07/2016 e ss.mm.ii.

Sottomisura 6.1 Aiuti all'avviamento di imprese per i giovani agricoltori

GRADUATORIA UNICA REGIONALE

			PUNTEGGIO				
POSIZIONE	**RICHIEDENTE_PREMIO**	**DENOMINAZIONE_AZIENDA**	**SOTTOMISURA_61**	**OPERAZIONE_41B**	**SOTTOMISURA_64**	**TOTALE**	**ETA_MEDIA**
4012	SCHENA ARIANNA	SCHENA ARIANNA	51,00000000	66,01550372		117,01550372	20,27419355
4013	TERMITE LORENZO	TERMITE LORENZO	51,00000000	66,00000000		117,00000000	18,13440860
4014	GERMINARIO GABRIELLA	GERMINARIO GABRIELLA	51,00000000	66,00000000		117,00000000	19,32526880
4015	PANARESE GABRIELE	PANARESE GABRIELE	60,00000000	57,00000000		117,00000000	19,47849462
4016	D'APRILE SALVATORE	D'APRILE SALVATORE	51,00000000	66,00000000		117,00000000	20,16666667
4017	PERNICE CIRO	AZIENDA AGRICOLA PERNICE GROUP DI PERNICE LUIGI E PERNICE CIRO SOCIETA' SEMPLICE	60,00000000	57,00000000		117,00000000	20,36155914
4018	PERNICE LUIGI	AZIENDA AGRICOLA PERNICE GROUP DI PERNICE LUIGI E PERNICE CIRO SOCIETA' SEMPLICE	60,00000000	57,00000000		117,00000000	20,36155914
4019	SCOMMEGNA VITO	SCOMMEGNA VITO	51,00000000	66,00000000		117,00000000	21,95430110
4020	D'APRILE GIANGIUSEPPE	SOCIETA' AGRICOLA LA VALLE S.S.	60,00000000	57,00000000		117,00000000	22,12096774
4021	MAGGIO ALESSANDRO	MAGGIO ALESSANDRO	60,00000000	57,00000000		117,00000000	24,28763441
4022	GUERINI ALESSANDRO	GUERINI ALESSANDRO	51,00000000	66,00000000		117,00000000	26,79032258
4023	MARINARO TAZIANA	MARINARO TAZIANA	51,00000000	66,00000000		117,00000000	27,90053763
4024	GARRUTO COSTANZA	GARRUTO COSTANZA	51,00000000	66,00000000		117,00000000	33,33870968
4025	DE TOMMASO ROSA	DE TOMMASO ROSA	60,00000000	57,00000000		117,00000000	33,94086022
4026	CARBONARA GAETANO	CARBONARA GAETANO	51,00000000	66,00000000		117,00000000	34,15053763
4027	GALARI PASQUALE	GALARI PASQUALE	52,00000000	65,00000000		117,00000000	37,23118280
4028	VERDOSCIA RITA	VERDOSCIA RITA	51,00000000	66,00000000		117,00000000	40,62903226
4029	TESSE FRANCA PIA	TESSE FRANCA PIA	51,00000000	65,99742376		116,99742376	36,20430108
4030	SCARINGELLA NICOLA	SCARINGELLA NICOLA	51,00000000	65,99503438		116,99503438	20,22311828
4031	TURTURRO GIUSEPPE	TURTURRO GIUSEPPE	51,00000000	65,96333260		116,96333260	30,39516129
4032	LAGIOIA ELISA MORENA	LAGIOIA ELISA MORENA	51,00000000	65,96153846		116,96153846	39,44892470
4033	DAGOSTINO VINCENZA	AZIENDA AGRICOLA LE DAME SOCIETA' SEMPLICE	68,64836111	48,27781639		116,92617750	28,56182800
4034	SANTO CONCETTA	AZIENDA AGRICOLA LE DAME SOCIETA' SEMPLICE	68,64836111	48,27781639		116,92617750	28,56182800
4035	IODICE ANTONIO	IODICE ANTONIO	51,00000000	65,90909091		116,90909091	19,23387097
4036	TAFANELLI GIUSEPPE	TAFANELLI GIUSEPPE	51,00000000	65,90909091		116,90909091	21,82526882
4037	CASANOVA FILIPPO	CASANOVA FILIPPO	76,00000000	40,90909091		116,90909091	21,89247312
4038	DEBERNARDIS ANDREA	DEBERNARDIS ANDREA	76,00000000	40,90909091		116,90909091	22,04032258
4039	LAMONICA ANTONIA PIA	LAMONICA ANTONIA PIA	51,00000000	65,90909091		116,90909091	22,26612903
4040	MUROLO ANTONIO	MUROLO ANTONIO	51,00000000	65,90909091		116,90909091	23,29032258
4041	IANNANTUONO CHIARA	IANNANTUONO CHIARA	51,00000000	65,90909091		116,90909091	23,75268817
4042	SCHILLACI SALVATORE	SCHILLACI SALVATORE	51,00000000	65,90909091		116,90909091	24,01075269
4043	ALBANESE LUIGI	ALBANESE LUIGI	51,00000000	65,90909091		116,90909091	28,16129032
4044	RIBATTI IRENE	RIBATTI IRENE	51,00000000	65,90909091		116,90909091	29,94086022

PSR PUGLIA 2014 - 2020

ALLEGATO A alla DAdG 478/2020

PACCHETTO GIOVANI – Bando pubblicato nel BURP n. 87 del 28/07/2016 e ss.mm.ii.
Sottomisura 6.1 Aiuti all'avviamento di imprese per i giovani agricoltori
GRADUATORIA UNICA REGIONALE

			PUNTEGGIO				
POSIZIONE	RICHIEDENTE_PREMIO	DENOMINAZIONE_AZIENDA	SOTTOMISURA_61	OPERAZIONE_41B	SOTTOMISURA_64	TOTALE	ETA_MEDIA
4045	SETTEMBRE VALENTINA	SETTEMBRE VALENTINA	51,00000000	65,90909091		116,90909091	31,08333333
4046	RADATTI VALENTINA	RADATTI VALENTINA	51,00000000	65,90909091		116,90909091	31,83602151
4047	MASTANDREA DANIELE	MASTANDREA DANIELE	51,00000000	65,90909091		116,90909091	35,59677419
4048	SANTORO LUCREZIA	SANTORO LUCREZIA	51,00000000	65,90909091		116,90909091	36,34408602
4049	DI REDA ANNA	DI REDA ANNA	51,00000000	65,90909091		116,90909091	38,67473118
4050	GUIDO CHIARA	GUIDO CHIARA	51,00000000	65,90909090		116,90909090	20,34408600
4051	DI VIRGILIO GIUSEPPE	DI VIRGILIO GIUSEPPE	51,00000000	65,90909090		116,90909090	22,90860220
4052	AMORUSO CHIARA	AMORUSO CHIARA	51,00000000	65,90909090		116,90909090	39,73924730
4053	PALMIERI ANDREA PIO	SOCIETA' AGRICOLA SEMPLICE GIOVENTU' DI PALMIERI ANDREA PIO & C.	51,00000000	65,90686106		116,90686106	19,54435480
4054	PALMIERI EUGENIA SILVIA	SOCIETA' AGRICOLA SEMPLICE GIOVENTU' DI PALMIERI ANDREA PIO & C.	51,00000000	65,90686106		116,90686106	19,54435480
4055	CAMILLO PIETRO	CAMILLO PIETRO	51,00000000	65,90040312		116,90040312	19,40053763
4056	CARBONARA LEONARDO	SOCIETA' AGRICOLA FRATELLI CARBONARA S.S.	59,87661543	56,97322638		116,84984181	22,52016130
4057	CARBONARA ROSA MARIA	SOCIETA' AGRICOLA FRATELLI CARBONARA S.S.	59,87661543	56,97322638		116,84984181	22,52016130
4058	LILLO NICOLO'	LILLO NICOLO'	54,00000000	62,84973597		116,84973597	38,35215054
4059	ZULLO MARIA RITA	ZULLO MARIA RITA	35,65658342	81,15595053		116,81253395	27,57526882
4060	LO RE' GIOVANNI	LO RE' GIOVANNI	60,00000000	56,80733316		116,80733316	32,71505376
4061	D'ALESSANDRO GERARDA	D'ALESSANDRO GERARDA	54,00000000	62,78513391		116,78513391	28,74462370
4062	CAPOBIANCO CARMINE	CAPOBIANCO CARMINE	52,00000000	64,77272727		116,77272727	22,48387097
4063	GIANNOTTI VINCENZO	GIANNOTTI VINCENZO	52,00000000	64,77272727		116,77272727	28,72580645
4064	LONGO FABIO	LA PIGNA SOCIETA' AGRICOLA	52,00000000	64,77272727		116,77272727	37,02419355
4065	TROCCOLI FRANCESCA	TROCCOLI FRANCESCA	52,00000000	64,77272726		116,77272726	20,65322580
4066	DE FILIPPO MARCO	SOCIETA' AGRICOLA F.LLI DE FILIPPO S.S.	52,00000000	64,77272726		116,77272726	22,23924730
4067	DE FILIPPO MARIO	SOCIETA' AGRICOLA F.LLI DE FILIPPO S.S.	52,00000000	64,77272726		116,77272726	22,23924730
4068	DE FILIPPO STEFANO	SOCIETA' AGRICOLA F.LLI DE FILIPPO S.S.	52,00000000	64,77272726		116,77272726	22,23924730
4069	COLONNA ROSARIA	SOCIETA AGRICOLA SEMPLICE FEUDI DI SAN LORENZO	52,00000000	64,77272726		116,77272726	24,76254480
4070	MONTAGANO ALICE	SOCIETA AGRICOLA SEMPLICE FEUDI DI SAN LORENZO	52,00000000	64,77272726		116,77272726	24,76254480
4071	TANCORRE ANTONIA	SOCIETA AGRICOLA SEMPLICE FEUDI DI SAN LORENZO	52,00000000	64,77272726		116,77272726	24,76254480
4072	CORBO BERNARDINO	CORDIS SOCIETA' SEMPLICE AGRICOLA	52,00000000	64,77272726		116,77272726	34,57258060
4073	DI PASQUA ANNAMARIA	CORDIS SOCIETA' SEMPLICE AGRICOLA	52,00000000	64,77272726		116,77272726	34,57258060
4074	CAPUANO TERESA	CAPUANO TERESA	52,00000000	64,77272726		116,77272726	38,61559140

ALLEGATO A alla DAdG 478/2020

PSR PUGLIA 2014 - 2020
PACCHETTO GIOVANI – Bando pubblicato nel BURP n. 87 del 28/07/2016 e ss.mm.ii.
Sottomisura 6.1 Aiuti all'avviamento di imprese per i giovani agricoltori
GRADUATORIA UNICA REGIONALE

			PUNTEGGIO				
POSIZIONE	RICHIEDENTE_PREMIO	DENOMINAZIONE_AZIENDA	SOTTOMISURA_61	OPERAZIONE_41B	SOTTOMISURA_64	TOTALE	ETA_MEDIA
4075	CIRULLI ISABELLA	SOCIETA' SEMPLICE "EREDI DI LISO MAURO" DI LISO MATTEO E CIRULLI ISABELLA	53,00000000	63,76884528		116,76884528	23,88844086
4076	LISO MATTEO	SOCIETA' SEMPLICE "EREDI DI LISO MAURO" DI LISO MATTEO E CIRULLI ISABELLA	53,00000000	63,76884528		116,76884528	23,88844086
4077	TAGLIENTE FRANCESCA	FRAMAR.AGRUMI SOCIETA' AGRICOLA S.S.	52,00000000	64,76589601		116,76589601	22,02822581
4078	TAGLIENTE MARTA	FRAMAR.AGRUMI SOCIETA' AGRICOLA S.S.	52,00000000	64,76589601		116,76589601	22,02822581
4079	IORIO DEBORA	IORIO DEBORA	51,00000000	65,71851630		116,71851630	23,26612903
4080	CODUTI MARCO	CODUTI MARCO	74,75561257	41,95365670		116,70926927	22,87903226
4081	MACAGNINO EMANUELA	MACAGNINO EMANUELA	60,00000000	56,70880239		116,70880239	28,76075270
4082	LEONE MARIKA	LEONE MARIKA	61,00000000	55,68181818		116,68181818	22,76344086
4083	ALMIRANTE GIANCARLO	ALMIRANTE GIANCARLO	61,00000000	55,68181818		116,68181818	28,23655914
4084	KUNDRYUKOVA VICTORIA	KUNDRYUKOVA VICTORIA	61,00000000	55,68181818		116,68181818	38,64784946
4085	CHIAPPARINO MARICA	CHIAPPARINO MARICA	61,00000000	55,68181818		116,68181818	19,72311830
4086	QUARTO FRANCESCO	QUARTO FRANCESCO	53,68737500	62,95927111		116,64664611	37,52956989
4087	MARIELLA GIUSEPPE	MARIELLA GIUSEPPE	65,50871360	51,13636364		116,64507724	34,43817204
4088	ADDARIO CHIECO PAOLO	ADDARIO CHIECO PAOLO	60,93890297	55,68181817		116,62072114	22,86827960
4089	FRANCAVILLA STEFANIA	FRANCAVILLA STEFANIA	51,00000000	65,61128480		116,61128480	23,79838710
4090	NANULA FRANCESCO	NANULA FRANCESCO	52,00000000	64,57119116		116,57119116	21,78763441
4091	DI NOIA MATTEO	DI NOIA MATTEO	51,00000000	65,54251592		116,54251592	32,72580645
4092	LEONE FRANCO	LEONE FRANCO	51,00000000	65,49334811		116,49334811	19,54569892
4093	NIGRO ANTONIO	NIGRO ANTONIO	60,00000000	56,45295170		116,45295170	25,61021505
4094	FARETRA CATALDO	FARETRA CATALDO	51,00000000	65,45085995		116,45085995	21,92473118
4095	ALBINI ADRIANO	ALBINI ADRIANO	82,00000000	34,41933788		116,41933788	26,23655910
4096	CAMPESE FRANCESCO LUIGI	SOCIETA SEMPLICE F.LLI CAMPESE DI CAMPESE FRANCESCO LUIGI & CAMPESE MAURIZIO	68,55295861	47,84563086		116,39858947	31,13037634
4097	CAMPESE MAURIZIO	SOCIETA SEMPLICE F.LLI CAMPESE DI CAMPESE FRANCESCO LUIGI & CAMPESE MAURIZIO	68,55295861	47,84563086		116,39858947	31,13037634
4098	FARANO RUGGIERO	FARANO RUGGIERO	51,00000000	65,35818669		116,35818669	34,57795699
4099	VRILLETTI FRANCESCA	VRILLETTI FRANCESCA	51,00000000	65,34090909		116,34090909	40,11290323
4100	PALUMBO GIADA	SOCIETA AGRICOLA GIA.VA. DI PALUMBO GIADA E PALUMBO VANESSA SOCIETA SEMPLICE	53,00000000	63,32393415		116,32393415	24,19220430
4101	PALUMBO VANESSA	SOCIETA AGRICOLA GIA.VA. DI PALUMBO GIADA E PALUMBO VANESSA SOCIETA SEMPLICE	53,00000000	63,32393415		116,32393415	24,19220430
4102	MALDERA MICHELE	MALDERA MICHELE	58,22478354	58,06372500		116,28850854	20,51612903

PSR PUGLIA 2014 - 2020

ALLEGATO A alla DAdG 478/2020

PACCHETTO GIOVANI – Bando pubblicato nel BURP n. 87 del 28/07/2016 e ss.mm.ii.
Sottomisura 6.1 Aiuti all'avviamento di imprese per i giovani agricoltori
GRADUATORIA UNICA REGIONALE

			PUNTEGGIO				
POSIZIONE	**RICHIEDENTE_PREMIO**	**DENOMINAZIONE_AZIENDA**	**SOTTOMISURA_61**	**OPERAZIONE_41B**	**SOTTOMISURA_64**	**TOTALE**	**ETA_MEDIA**
4103	LAERA GIULIANA	LAERA GIULIANA	64,00000000	52,27272727		116,27272727	34,06182796
4104	GAROFALO MARIDA	AZIENDA AGRICOLA SORELLE GAROFALO SOC. SEMPLICE	54,00000000	62,25450497		116,25450497	25,05645161
4105	GAROFALO TERRY	AZIENDA AGRICOLA SORELLE GAROFALO SOC. SEMPLICE	54,00000000	62,25450497		116,25450497	25,05645161
4106	SAVONITTI CHIARA	SAVONITTI CHIARA	52,02913130	64,15160582		116,18073712	38,35752690
4107	VISCONTI ANTONIOPIO	VISCONTI ANTONIOPIO	52,00000000	64,17031764		116,17031764	22,18817204
4108	LEZZI ANTONIO	LEZZI ANTONIO	52,00000000	64,15926107		116,15926107	26,91935484
4109	DE FILIPPIS DOMENICO	DE FILIPPIS DOMENICO	51,00000000	65,14906832		116,14906832	27,61021505
4110	CISTERNINO MARIACARMELA	CISTERNINO MARIACARMELA	56,05380363	60,08000000		116,13380363	30,23118280
4111	LOSITO ALESSIA	LOSITO ALESSIA	51,12660008	65,00000000		116,12660008	21,59408602
4112	FERRANTE GIUSEPPE	FERRANTE GIUSEPPE	52,00000000	64,08929866		116,08929866	22,16397849
4113	CURSIO OLGA	CURSIO OLGA	52,00000000	64,08173180		116,08173180	30,78494620
4114	MARGARITO ALESSANDRO	MARGARITO ALESSANDRO	66,00000000	50,00412016		116,00412016	39,18010753
4115	LOVINO DAVIDE	LOVINO DAVIDE	52,00000000	64,00000000		116,00000000	19,37096774
4116	DIFINO PIERVITO	DIFINO PIERVITO	51,00000000	65,00000000		116,00000000	20,19354839
4117	GRIECO ANNA RITA	GRIECO ANNA RITA	61,00000000	55,00000000		116,00000000	21,20430108
4118	CRUDELE ANGELICA	CRUDELE ANGELICA	52,00000000	64,00000000		116,00000000	21,25537634
4119	TOTA CLEMENTINA	AZIENDA AGRICOLA CLEMI SOCIETA' SEMPLICE AGRICOLA	62,00000000	54,00000000		116,00000000	27,25134409
4120	TOTA MICHELE	AZIENDA AGRICOLA CLEMI SOCIETA' SEMPLICE AGRICOLA	62,00000000	54,00000000		116,00000000	27,25134409
4121	DI DOMENICO MICHELE PIO GIUSEPPE	DI DOMENICO MICHELE PIO GIUSEPPE	51,00000000	65,00000000		116,00000000	27,76881720
4122	PATRUNO MARIO	PATRUNO MARIO	52,00000000	64,00000000		116,00000000	28,32795700
4123	SINISI RICCARDO	SINISI RICCARDO	51,00000000	65,00000000		116,00000000	29,07258065
4124	DIPIERRO SAVERIO	DIPIERRO SAVERIO	51,00000000	65,00000000		116,00000000	30,18279570
4125	ALOISIO DOMENICO	ALOISIO DOMENICO	51,00000000	65,00000000		116,00000000	31,89247310
4126	TROTTA MATTEO	TROTTA MATTEO	51,00000000	65,00000000		116,00000000	31,98118280
4127	CRISTIANI ANNA	VILELLA & C. S.R.L.S. - SOCIETA' AGRICOLA	51,00000000	65,00000000		116,00000000	35,09677419
4128	IMPAGNATIELLO CHRISTINE	SOCIETA AGRICOLA AGRIMAD 25 S.S.	52,00000000	64,00000000		116,00000000	36,14112903
4129	IMPAGNATIELLO ROBERTO	SOCIETA AGRICOLA AGRIMAD 25 S.S.	52,00000000	64,00000000		116,00000000	36,14112903
4130	PALERMINO FRANCESCO	PALERMINO FRANCESCO	80,00000000	36,00000000		116,00000000	36,60215054
4131	RUSSO COSIMA DAMIANA	RUSSO COSIMA DAMIANA	51,00000000	65,00000000		116,00000000	37,72580645
4132	FIORE GILDA	TENUTA DEL SEMINATORE SOCIETA SEMPLICE	41,00000000	0,00000000	75,00000000	116,00000000	39,59946237
4133	PERIN DANIELA	PERIN DANIELA	41,00000000	0,00000000	75,00000000	116,00000000	40,59139785
4134	DEPALMA ANNUNZIATA	DEPALMA ANNUNZIATA	56,85342164	59,09090909		115,94433073	33,11290323
4135	CASSANELLI PASQUA	CASSANELLI PASQUA	52,00000000	63,93436423		115,93436423	38,39247312

ALLEGATO A alla DAdG 478/2020

PSR PUGLIA 2014 - 2020

PACCHETTO GIOVANI – Bando pubblicato nel BURP n. 87 del 28/07/2016 e ss.mm.ii.

Sottomisura 6.1 Aiuti all'avviamento di imprese per i giovani agricoltori

GRADUATORIA UNICA REGIONALE

			PUNTEGGIO				
POSIZIONE	RICHIEDENTE_PREMIO	DENOMINAZIONE_AZIENDA	SOTTOMISURA_61	OPERAZIONE_41B	SOTTOMISURA_64	TOTALE	ETA_MEDIA
4136	DITRIZIO GIACOMO	DITRIZIO GIACOMO	51,00000000	64,91306746		115,91306746	33,01075269
4137	DIOMEDES PIERO	DIOMEDES PIERO	52,00000000	63,90308958		115,90308958	20,26881720
4138	MINERVA SIMONA	SV MINERVA SOCIETA' SEMPLICE AGRICOLA	61,84136596	54,03336013		115,87472609	23,09543011
4139	MINERVA VALENTINA	SV MINERVA SOCIETA' SEMPLICE AGRICOLA	61,84136596	54,03336013		115,87472609	23,09543011
4140	PELLEGRINO MARCO	PELLEGRINO MARCO	80,00000000	35,85589942		115,85589942	28,70430108
4141	MICCOLIS FRANCESCA	NATURA SERVICE SRLS UNIPERSONALE	53,00000000	62,83341491		115,83341491	39,23387097
4142	LILLO VITANTONIO	LILLO VITANTONIO	61,24381981	54,54545454		115,78927435	26,36827960
4143	FUSCELLO VINCENZO	FUSCELLO VINCENZO	51,00000000	64,77272727		115,77272727	32,79032258
4144	DICECCA GIUDITTA	DICECCA GIUDITTA	82,27762535	33,46812620		115,74575155	29,62634409
4145	SHQEPA GAZMEND	SHQEPA GAZMEND	61,00000000	54,73667421		115,73667421	35,75000000
4146	DIBENEDETTO GIOVANNI	DIBENEDETTO GIOVANNI	54,00000000	61,73305151		115,73305151	22,60483871
4147	MERCURI ALESSIO	SAN GIUSEPPE SOCIETA' AGRICOLA SEMPLICE	52,00000000	63,72826319		115,72826319	25,59274194
4148	MERCURI ROSSELLA	SAN GIUSEPPE SOCIETA' AGRICOLA SEMPLICE	52,00000000	63,72826319		115,72826319	25,59274194
4149	PALLADINO VINCENZA	PALLADINO VINCENZA	73,64772537	42,04545455		115,69317992	25,68548387
4150	MEDEA ROCCO	MEDEA ROCCO	64,55253451	51,13636364		115,68889815	22,36021505
4151	DI CARLO SILVIO	DI CARLO SILVIO	52,00000000	63,67922791		115,67922791	22,75537634
4152	SCARANO ANGELO	SCARANO ANGELO	52,00000000	63,63636364		115,63636364	20,20430108
4153	IUSO EMILIO	IUSO EMILIO	52,00000000	63,63636362		115,63636362	30,96505380
4154	LEPORE GIOVANNI	LEPORE GIOVANNI	52,00000000	63,63636362		115,63636362	34,49731180
4155	ETTORRE FRANCESCO	ETTORRE FRANCESCO	53,11750529	62,50000000		115,61750529	33,42473118
4156	SCARANO ANTONIO	SCARANO ANTONIO	51,60110133	64,00000000		115,60110133	32,57526882
4157	PERRONE SERENA	PERRONE SERENA	73,99764251	41,60321490		115,60085741	26,08602151
4158	DONNALOIA LILIANA	SOCIETA' AGRICOLA LATORRE DELLE SORELLE DONNALOIA S.S.	57,63217664	57,94301477		115,57519141	25,00134409
4159	DONNALOIA MARIA	SOCIETA' AGRICOLA LATORRE DELLE SORELLE DONNALOIA S.S.	57,63217664	57,94301477		115,57519141	25,00134409
4160	CASSANO FRANCESCO	CASSANO FRANCESCO	63,28253154	52,26977774		115,55230928	28,07526882
4161	DISANTO CHIARA	DISANTO SOCIETA' AGRICOLA SEMPLICE	61,00000000	54,54545455		115,54545455	34,46774194
4162	LIGORIO ORONZO ENRICO	LIGORIO ORONZO ENRICO	60,00000000	55,53601878		115,53601878	23,36827957
4163	MAZZONE CHIARA	AVI ORTO BIO S.A.S. SOCIETA' AGRICOLA DI MAZZONE CHIARA & C.	52,00000000	63,51050708		115,51050708	26,33064516
4164	PULITO ARCANGELO	PULITO ARCANGELO	66,66038833	48,84695406		115,50734239	24,78494624
4165	SGURA ROSANNA	SGURA ROSANNA	56,20943620	59,28033885		115,48977505	32,11559140
4166	DI FRONZO EMANUELA	DI FRONZO EMANUELA	51,00000000	64,43261846		115,43261846	23,25806452
4167	CONSALVO FRANCESCO MARIA	AZIENDA AGRICOLA BIANCO DEI F.LLI CONSALVO S.S.	54,00000000	61,36363636		115,36363636	19,48387097

ALLEGATO A alla DAdG 478/2020

PSR PUGLIA 2014 - 2020

PACCHETTO GIOVANI – Bando pubblicato nel BURP n. 87 del 28/07/2016 e ss.mm.ii.

Sottomisura 6.1 Aiuti all'avviamento di imprese per i giovani agricoltori

GRADUATORIA UNICA REGIONALE

			PUNTEGGIO				
POSIZIONE	RICHIEDENTE_PREMIO	DENOMINAZIONE_AZIENDA	SOTTOMISURA_61	OPERAZIONE_41B	SOTTOMISURA_64	TOTALE	ETA_MEDIA
4168	CONSALVO LUISA	AZIENDA AGRICOLA BIANCO DEI F.LLI CONSALVO S.S.	54,00000000	61,36363636		115,36363636	19,48387097
4169	BOTRUGNO MAURO	BOTRUGNO MAURO	54,00000000	61,36363636		115,36363636	20,49731183
4170	POTENZA MARIANGELA	PUNTO VERDE SOC.AGR. DI M.M.POTENZA E M.POTENZA S.S.	54,00000000	61,36363636		115,36363636	24,89919355
4171	POTENZA MARTINO MIRKO	PUNTO VERDE SOC.AGR. DI M.M.POTENZA E M.POTENZA S.S.	54,00000000	61,36363636		115,36363636	24,89919355
4172	PUGLIESE DANIELE ANTONIO	SOCIETA' AGRICOLA SEMPLICE LAMA DI CARRO	54,00000000	61,36363635		115,36363635	25,79435480
4173	PUGLIESE SILVIA	SOCIETA' AGRICOLA SEMPLICE LAMA DI CARRO	54,00000000	61,36363635		115,36363635	25,79435480
4174	BUZZI MAURA	BUZZI MAURA	54,00000000	61,36363635		115,36363635	39,54301080
4175	SCHETTINI PIETRO	SCHETTINI PIETRO	67,42558699	47,86082038		115,28640737	34,58602151
4176	TROCCOLI PASQUALE	TROCCOLI PASQUALE	56,25612780	59,00000000		115,25612780	29,23118280
4177	RAFFAELI RIPALTA	RAFFAELI RIPALTA	53,00000000	62,24656335		115,24656335	37,16666670
4178	LEONE ROCCO PIO	AZ. AGR. MARCHESA DEI F.LLI LEONE SOCIETA' SEMPLICE AGRICOLA	52,00000000	63,23874124		115,23874124	20,34274190
4179	LEONE ROSARIA	AZ. AGR. MARCHESA DEI F.LLI LEONE SOCIETA' SEMPLICE AGRICOLA	52,00000000	63,23874124		115,23874124	20,34274190
4180	TARANTINI ALFREDO	TARANTINI ALFREDO	60,25057727	54,85723896		115,10781623	20,58602151
4181	MOREO LUCA	MOREO LUCA	51,00000000	64,06690860		115,06690860	20,61021505
4182	RUSSI ANGELO	RUSSI ANGELO	81,00000000	34,00000000		115,00000000	18,65591398
4183	LEREDE ANNARITA	LEREDE ANNARITA	61,00000000	54,00000000		115,00000000	19,93010750
4184	MASTROPIERI LUCIA	MASTROPIERI LUCIA	52,00000000	63,00000000		115,00000000	22,94086022
4185	STRAFEZZA SAVINA	STRAFEZZA SAVINA	51,00000000	64,00000000		115,00000000	23,50806452
4186	RUBINO MARICA	RUBINO MARICA	61,00000000	54,00000000		115,00000000	24,01881720
4187	AZZOLINI ROBERTA	AZZOLINI ROBERTA	51,00000000	64,00000000		115,00000000	26,85752688
4188	LIOTINO VITO	LIOTINO VITO	61,00000000	54,00000000		115,00000000	26,95430108
4189	MARTINO NICOLETTA	SOC.SEMPLICE AGRICOLA F.LLI MARTINO	62,00000000	53,00000000		115,00000000	27,01075269
4190	MARTINO VITO	SOC.SEMPLICE AGRICOLA F.LLI MARTINO	62,00000000	53,00000000		115,00000000	27,01075269
4191	ANNICCHIARICO SANTO	ANNICCHIARICO SANTO	51,00000000	64,00000000		115,00000000	29,12634409
4192	MARINELLI LEO	MARINELLI LEO	61,00000000	54,00000000		115,00000000	29,59139785
4193	CASIERI MICHELE	SOCIETA' AGRICOLA SEMPLICE LA TARTARUGA	52,00000000	63,00000000		115,00000000	34,05286738
4194	CORMIO STEFANIA	SOCIETA' AGRICOLA SEMPLICE LA TARTARUGA	52,00000000	63,00000000		115,00000000	34,05286738
4195	CORMIO VALENTINA	SOCIETA' AGRICOLA SEMPLICE LA TARTARUGA	52,00000000	63,00000000		115,00000000	34,05286738
4196	DEMETRIO MARIA	DEMETRIO MARIA	51,00000000	64,00000000		115,00000000	40,00537634
4197	PULPITO IVAN	SAN FELICE SOCIETA' SEMPLICE AGRICOLA	54,00000000	60,99684924		114,99684924	22,68010753

ALLEGATO A alla DAdG 478/2020

PSR PUGLIA 2014 - 2020

PACCHETTO GIOVANI – Bando pubblicato nel BURP n. 87 del 28/07/2016 e ss.mm.ii.

Sottomisura 6.1 Aiuti all'avviamento di imprese per i giovani agricoltori

GRADUATORIA UNICA REGIONALE

			PUNTEGGIO				
POSIZIONE	RICHIEDENTE_PREMIO	DENOMINAZIONE_AZIENDA	SOTTOMISURA_61	OPERAZIONE_41B	SOTTOMISURA_64	TOTALE	ETA_MEDIA
4198	PULPITO MANUEL	SAN FELICE SOCIETA' SEMPLICE AGRICOLA	54,00000000	60,99684924		114,99684924	22,68010753
4199	RIONTINO MARCO MARIA	SOCIETA AGRICOLA MICHELE RIONTINO S.S.	52,00000000	62,98487517		114,98487517	34,04704301
4200	RIONTINO MARIO SABATINO	SOCIETA AGRICOLA MICHELE RIONTINO S.S.	52,00000000	62,98487517		114,98487517	34,04704301
4201	CIALDELLA FRANCESCO	SOCIETA' AGRICOLA ARCADIA S.S.	51,00000000	63,97400210		114,97400210	20,97311828
4202	CIALDELLA SABRINA	SOCIETA' AGRICOLA ARCADIA S.S.	51,00000000	63,97400210		114,97400210	20,97311828
4203	TUMOLO ANTONIO	TUMOLO ANTONIO	61,00000000	53,96975351		114,96975351	35,09946237
4204	MENNUNO STELLA MARIA ROSARIA	MENNUNO STELLA MARIA ROSARIA	53,00000000	61,93413174		114,93413174	21,83602151
4205	MARINELLI LEONARDO	MARINELLI LEONARDO	51,00000000	63,88384819		114,88384819	28,78225806
4206	PICCARRETA SIMONA	PICCARRETA SIMONA	56,74737225	58,13433897		114,88171122	20,43279570
4207	LAZZARO ANDREA	LAZZARO ANDREA	66,00000000	48,86363636		114,86363636	32,63709677
4208	D'ONGHIA GIOVANNI	D'ONGHIA GIOVANNI	76,00000000	38,84680135		114,84680135	22,46236559
4209	CELESTE LUCA	CELESTE LUCA	53,00000000	61,81763151		114,81763151	38,40053760
4210	LOIODICE MICHELE PIO	LOIODICE MICHELE PIO	51,00000000	63,81380269		114,81380269	25,37634409
4211	DISABATO VITALIANA	DISABATO VITALIANA	76,00000000	38,75869628		114,75869628	25,51075269
4212	FORMICA MENGANO LEONARDO	FORMICA MENGANO LEONARDO	51,00000000	63,74005506		114,74005506	27,67204300
4213	COSTANTINO MELISSA	COSTANTINO MELISSA	53,00000000	61,73345884		114,73345884	27,73655914
4214	MAPPA GIUSEPPE	MAPPA GIUSEPPE	64,45557402	50,27108434		114,72665836	24,98655914
4215	ORLANDO MIRKO LEONARDO	ORLANDO MIRKO LEONARDO	56,00000000	58,65497750		114,65497750	27,02956989
4216	JOURDAN PETER MARK	JOURDAN PETER MARK	70,48509846	44,16021782		114,64531628	38,18548387
4217	BARBIERI MADDALENA	BARBIERI MADDALENA	76,00000000	38,63636364		114,63636364	23,59677419
4218	MADARO ANNACHIARA	MADARO ANNACHIARA	76,00000000	38,63636364		114,63636364	27,21236559
4219	BALDASSARRE GIOVANNA	BALDASSARRE GIOVANNA	76,00000000	38,63636364		114,63636364	29,77956989
4220	SCHITO ANTONIO	SCHITO ANTONIO	76,00000000	38,63636363		114,63636363	37,42741940
4221	MARTINO NICOLE	MARTINO NICOLE	60,00000000	54,54545455		114,54545455	21,41666667
4222	FLORIO DOMINICK	FLORIO DOMINICK	60,00000000	54,54545455		114,54545455	35,43279570
4223	MERO MARIO LORENZO	MERO MARIO LORENZO	60,00000000	54,54545455		114,54545455	39,41935484
4224	MACRI' EUGENIO	MACRI' EUGENIO	62,00000000	52,52344515		114,52344515	26,26075270
4225	HOTAJ ALBINA	HOTAJ ALBINA	52,00000000	62,50000000		114,50000000	23,88709677
4226	LASALVIA FRANCESCO	LASALVIA FRANCESCO	52,00000000	62,48102135		114,48102135	19,64784946
4227	CIAVARELLA FRANCESCA	CIAVARELLA FRANCESCA	53,00000000	61,42594986		114,42594986	27,88709677
4228	ACQUAFREDDA GRAZIANA	ACQUAFREDDA GRAZIANA	60,00000000	54,41485528		114,41485528	25,47043011
4229	FRANCAVILLA RICCARDO	FRANCAVILLA RICCARDO	53,00000000	61,40327695		114,40327695	28,24193548
4230	SELVAROLO ANNAMADDALENA	AZIENDA AGRICOLA DEACOPIA DEI FRATELLI SELVAROLO SOCIETA' SEMPLICE	52,00000000	62,40131860		114,40131860	35,87500000

ALLEGATO A alla DAdG 478/2020

PSR PUGLIA 2014 - 2020

PACCHETTO GIOVANI – Bando pubblicato nel BURP n. 87 del 28/07/2016 e ss.mm.ii.

Sottomisura 6.1 Aiuti all'avviamento di imprese per i giovani agricoltori

GRADUATORIA UNICA REGIONALE

			PUNTEGGIO				
POSIZIONE	**RICHIEDENTE_PREMIO**	**DENOMINAZIONE_AZIENDA**	**SOTTOMISURA_61**	**OPERAZIONE_41B**	**SOTTOMISURA_64**	**TOTALE**	**ETA_MEDIA**
4231	SELVAROLO DOMENICO	AZIENDA AGRICOLA DEACOPIA DEI FRATELLI SELVAROLO SOCIETA' SEMPLICE	52,00000000	62,40131860		114,40131860	35,87500000
4232	MELE EMILIO	MELE EMILIO	53,00000000	61,36363636		114,36363636	27,63172043
4233	BINETTI LUIGI	BINETTI LUIGI	53,00000000	61,36363636		114,36363636	30,92473118
4234	SIMEONE GIOVANNI	SOCIETA' AGRICOLA SIMEONE S.R.L.	53,00000000	61,36363636		114,36363636	31,56451613
4235	MASTRAPASQUA ROBERTO	MASTRAPASQUA ROBERTO	53,00000000	61,36363636		114,36363636	33,33870968
4236	LAGUARDIA MAURIZIO	LAGUARDIA MAURIZIO	63,22432423	51,13636364		114,36068787	21,53494624
4237	CHERNOVA TATIANA	CHERNOVA TATIANA	52,33487780	62,00000000		114,33487780	37,64516129
4238	GIANFRIDDO FABIO	GIANFRIDDO FABIO	51,00000000	63,33184193		114,33184193	26,68548387
4239	PELOSI ALESSANDRA	PELOSI ALESSANDRA	60,84782172	53,40909091		114,25691263	30,01881720
4240	PAJECKA AGNIESZKA BARBARA	PAJECKA AGNIESZKA BARBARA	54,00000000	60,22727272		114,22727272	32,54032260
4241	LOPEZ FABRIZIO	LOPEZ FABRIZIO	63,00000000	51,22087288		114,22087288	25,68279570
4242	NETTI ANITA	NETTI ANITA	63,00000000	51,13636364		114,13636364	28,45698925
4243	BOVE CARLO	BOVE CARLO	60,00000000	54,07920762		114,07920762	36,08064516
4244	NOTARNICOLA ANGELO	NOTARNICOLA ANGELO	60,00000000	54,04828016		114,04828016	22,61021505
4245	DEL VECCHIO CARMELA	DEL VECCHIO CARMELA	63,00000000	51,03408093		114,03408093	38,08602151
4246	CAPOGNA GIULIA FRANCESCA	CAPOGNA GIULIA FRANCESCA	60,00000000	54,03175590		114,03175590	20,29301075
4247	DALOISO NICOLA	DALOISO NICOLA	51,00000000	63,00000000		114,00000000	19,11827957
4248	CIPRIANI LUCIA	SOCIETA' SEMPLICE FLORICOLTURA CIPRIANI DI CIPRIANI MARTA E LUCIA SOCIETA' AGRICOLA	63,00000000	51,00000000		114,00000000	20,84677419
4249	CIPRIANI MARTA	SOCIETA' SEMPLICE FLORICOLTURA CIPRIANI DI CIPRIANI MARTA E LUCIA SOCIETA' AGRICOLA	63,00000000	51,00000000		114,00000000	20,84677419
4250	SQUICCIMARRO PAOLA	SOC. AGRIC. BIOLOGICA CONTEA DI PUGLIA	60,00000000	54,00000000		114,00000000	20,86827957
4251	VERDESCA MARCO	ISIDORO DI VERDESCA MARCO SAS AGRICOLA	60,00000000	54,00000000		114,00000000	21,38978495
4252	SABETTA MIRIANA	SABETTA MIRIANA	61,00000000	53,00000000		114,00000000	23,90860215
4253	LOCONSOLO ANTONIO GERARDO	LOCONSOLO ANTONIO GERARDO	52,00000000	62,00000000		114,00000000	25,09139785
4254	FAVUZZI MIRIANA	FAVUZZI MIRIANA	53,00000000	61,00000000		114,00000000	25,25268817
4255	VITTORE MATILDE MARA	VITTORE MATILDE MARA	60,00000000	54,00000000		114,00000000	27,55913978
4256	MARTINO VITO	MARTINO VITO	63,00000000	51,00000000		114,00000000	28,40053763
4257	BUTANESCU DANIELA ELENA	BUTANESCU DANIELA ELENA	62,00000000	52,00000000		114,00000000	35,24462366
4258	FERRARI ANTONIETTA	FERRARI ANTONIETTA	60,00000000	53,96764253		113,96764253	40,52150538
4259	CHIAPPERINO GIUSEPPE	CHIAPPERINO GIUSEPPE	57,10734265	56,81818182		113,92552447	38,84677419
4260	GUERRA GIUSEPPE	AZ. AGR. F.LLI GUERRA SS DI GUERRA GIUSEPPE E RAFFAELE	65,00000000	48,86363636		113,86363636	25,33064516

ALLEGATO A alla DAdG 478/2020

PSR PUGLIA 2014 - 2020

PACCHETTO GIOVANI – Bando pubblicato nel BURP n. 87 del 28/07/2016 e ss.mm.ii.

Sottomisura 6.1 Aiuti all'avviamento di imprese per i giovani agricoltori

GRADUATORIA UNICA REGIONALE

			PUNTEGGIO				
POSIZIONE	RICHIEDENTE_PREMIO	DENOMINAZIONE_AZIENDA	SOTTOMISURA_61	OPERAZIONE_41B	SOTTOMISURA_64	TOTALE	ETA_MEDIA
4261	GUERRA RAFFAELE	AZ. AGR. F.LLI GUERRA SS DI GUERRA GIUSEPPE E RAFFAELE	65,00000000	48,86363636		113,86363636	25,33064516
4262	FAZIO PASQUA	FAZIO PASQUA	71,81085964	42,04545455		113,85631419	20,27419355
4263	RADATTI MARTINA	RADATTI MARTINA	61,42696042	52,35168917		113,77864959	19,29838710
4264	CICCARONE SIMONETTA	CICCARONE SIMONETTA	60,00000000	53,73057927		113,73057927	22,26344086
4265	ROMANO GIAMPIETRO	ROMANO GIAMPIETRO	52,00000000	61,72701950		113,72701950	33,86559140
4266	PEDONE SARA	AZIENDA AGRICOLA 2P - SOCIETA AGRICOLA SEMPLICE	49,70121656	64,00000000		113,70121656	29,90053763
4267	PIRULLI GIUSEPPE	AZIENDA AGRICOLA 2P - SOCIETA AGRICOLA SEMPLICE	49,70121656	64,00000000		113,70121656	29,90053763
4268	GRECO ANGELO RAFFAELE	AZIENDA AGRICOLA FRATELLI GRECO ANGELO E FRANCESCO SOCIETA' SEMPLICE	53,19529256	60,50297202		113,69826458	27,71236559
4269	GRECO FRANCESCO	AZIENDA AGRICOLA FRATELLI GRECO ANGELO E FRANCESCO SOCIETA' SEMPLICE	53,19529256	60,50297202		113,69826458	27,71236559
4270	ANTONUCCI FRANCESCO	ANTONUCCI FRANCESCO	55,67848253	58,00000000		113,67848253	21,82795699
4271	D'APRILE CATERINA	D'APRILE CATERINA	51,00000000	62,62332083		113,62332083	39,83870968
4272	CRESCENTE VINCENZO	CRESCENTE VINCENZO	58,27054565	55,34943258		113,61997823	33,91666667
4273	IACONISI MARCO	IACONISI MARCO	62,00000000	51,51886146		113,51886146	28,65322581
4274	ROTONDO PASQUALE	ROTONDO PASQUALE	53,41935618	60,08740572		113,50676190	23,79838710
4275	BASILE MARCO	L'ISOLA DI BASILE MARCO & C. S.A.S.-SOCIETA' AGRICOLA	51,00000000	62,50000000		113,50000000	19,11290323
4276	BARNABA GIORGIO	BARNABA GIORGIO	51,00000000	62,50000000		113,50000000	19,44354839
4277	LI BERGOLIS DONATELLA	LI BERGOLIS DONATELLA	51,00000000	62,50000000		113,50000000	20,29032260
4278	PATRUNO MARIAGRAZIA	PATRUNO MARIAGRAZIA	51,00000000	62,50000000		113,50000000	20,98387097
4279	SCARINGI ALESSANDRO	SCARINGI ALESSANDRO	51,00000000	62,50000000		113,50000000	22,11290323
4280	MASELLA ANGELO	MASELLA ANGELO	51,00000000	62,50000000		113,50000000	22,43817204
4281	RIZZELLO DAVIDE	RIZZELLO DAVIDE	76,00000000	37,50000000		113,50000000	23,25806452
4282	GENTILE PIETRO	GENTILE PIETRO	51,00000000	62,50000000		113,50000000	24,91129032
4283	FARINOLA CORRADO	FARINOLA CORRADO	51,00000000	62,50000000		113,50000000	26,41129032
4284	TRIBUZIO ANNARITA	TRIBUZIO ANNARITA	51,00000000	62,50000000		113,50000000	26,73924731
4285	GENTILE COSIMO	GENTILE COSIMO	51,00000000	62,50000000		113,50000000	27,41935484
4286	BUFI EDOARDO	BUFI EDOARDO	51,00000000	62,50000000		113,50000000	27,65322581
4287	DIVITTORIO VINCENZO	DIVITTORIO VINCENZO	51,00000000	62,50000000		113,50000000	27,72580645
4288	GIOVE ILARIA	GIOVE ILARIA	51,00000000	62,50000000		113,50000000	28,60215054
4289	BAGNATO ANTONELLO	BAGNATO ANTONELLO	51,00000000	62,50000000		113,50000000	31,28763440
4290	PROCE ANTONIO MARCO	PROCE ANTONIO MARCO	51,00000000	62,50000000		113,50000000	31,78763441
4291	FIORE MATTEO	FIORE MATTEO	51,00000000	62,50000000		113,50000000	32,63709680
4292	FORMICA COSIMA	FORMICA COSIMA	51,00000000	62,50000000		113,50000000	32,82795700

PSR PUGLIA 2014 - 2020

ALLEGATO A alla DAdG 478/2020

PACCHETTO GIOVANI – Bando pubblicato nel BURP n. 87 del 28/07/2016 e ss.mm.ii.
Sottomisura 6.1 Aiuti all'avviamento di imprese per i giovani agricoltori
GRADUATORIA UNICA REGIONALE

			PUNTEGGIO				
POSIZIONE	RICHIEDENTE_PREMIO	DENOMINAZIONE_AZIENDA	SOTTOMISURA_61	OPERAZIONE_41B	SOTTOMISURA_64	TOTALE	ETA_MEDIA
4293	CIRSONE EMILIO	CIRSONE EMILIO	51,00000000	62,50000000		113,50000000	33,10483871
4294	DI CORATO MICHELA	DI CORATO MICHELA	51,00000000	62,50000000		113,50000000	33,42473118
4295	DAZZEO GIANLUCA	DAZZEO GIANLUCA	51,00000000	62,50000000		113,50000000	35,09677419
4296	COLAPAOLO LUCIA	COLAPAOLO LUCIA	51,00000000	62,50000000		113,50000000	35,40322581
4297	D'ONOFRIO GERARDA	SOCIETA' AGRICOLA MASTROPASQUA S.S.	51,00000000	62,50000000		113,50000000	36,69489247
4298	MASTROPASQUA GIOVANNI	SOCIETA' AGRICOLA MASTROPASQUA S.S.	51,00000000	62,50000000		113,50000000	36,69489247
4299	GRILLO FRANCESCO	GRILLO FRANCESCO	51,00000000	62,50000000		113,50000000	37,21505376
4300	BELLOSGUARDO CINZIA	BELLOSGUARDO CINZIA	51,00000000	62,50000000		113,50000000	37,80376344
4301	GALLO ALESSANDRA PIA	GALLO ALESSANDRA PIA	51,00000000	62,49999999		113,49999999	22,41129030
4302	TALLARIGO ELEONORA	TALLARIGO ELEONORA	51,00000000	62,49999999		113,49999999	30,96236560
4303	IAGULLI ANNALISA	IAGULLI ANNALISA	52,00000000	61,49713231		113,49713231	37,11827957
4304	MICCOLI VITTORIO	MICCOLI VITTORIO	61,16386903	52,27272727		113,43659630	24,98118280
4305	ALO' VITO	ALO' VITO	51,00000000	62,41520918		113,41520918	20,30645161
4306	DELZOTTO ROSSELLA	DELZOTTO ROSSELLA	61,12550922	52,27762082		113,40313004	20,20430108
4307	LOCONTE ANTONIA	LOCONTE ANTONIA	51,00000000	62,37558063		113,37558063	39,39247312
4308	PUNZI ROSSELLA	SOCIETA AGRICOLA PUNZI SRL	60,00000000	53,33551090		113,33551090	20,12634410
4309	MENNUNI SIMONA	MENNUNI SIMONA	51,00000000	62,29681486		113,29681486	21,65322581
4310	RIZZO ANGELO RAFFAELE VITO	AGRINPROGRESS SOCIETA' AGRICOLA A RESPONSABILITA' LIMITATA SEMPLIFICATA	61,00000000	52,27272727		113,27272727	39,21774194
4311	GAROFALO EMMA	GAROFALO EMMA	51,00000000	62,26612766		113,26612766	36,55645161
4312	TISCI ELISABETTA	TISCI ELISABETTA	52,92081880	60,22727273		113,14809153	37,01612903
4313	MARTIMUCCI ARIANNA	SOCIETA' SEMPLICE AGRICOLA DON GIOVANNI	60,00000000	53,11364476		113,11364476	29,83243728
4314	MARTIMUCCI DONATO	SOCIETA' SEMPLICE AGRICOLA DON GIOVANNI	60,00000000	53,11364476		113,11364476	29,83243728
4315	MARTIMUCCI GIULIA	SOCIETA' SEMPLICE AGRICOLA DON GIOVANNI	60,00000000	53,11364476		113,11364476	29,83243728
4316	LUPO MARCO	LUPO MARCO	62,00000000	51,11294219		113,11294219	25,79301075
4317	AVELLO PIER COSIMO	AVELLO PIER COSIMO	54,00000000	59,09090909		113,09090909	28,64784946
4318	ACITO MARTINO	ACITO MARTINO	54,00000000	59,09090908		113,09090908	21,80107530
4319	RUTIGLIANO LORENZO	AZIENDA AGRICOLA F.LLI RUTIGLIANO S.S. DI RUTIGLIANO NICOLA & C.	54,00000000	59,07363938		113,07363938	33,93010753
4320	RUTIGLIANO NICOLA	AZIENDA AGRICOLA F.LLI RUTIGLIANO S.S. DI RUTIGLIANO NICOLA & C.	54,00000000	59,07363938		113,07363938	33,93010753
4321	D'INNELLA LUCIANO LIVIO	D'INNELLA LUCIANO LIVIO	63,00000000	50,05077261		113,05077261	37,81720430
4322	ROMANELLI DOMENICO	ROMANELLI DOMENICO	51,00000000	62,01866026		113,01866026	32,18010753
4323	SELLITTI DOMENICO CLAUDIO	SELLITTI DOMENICO CLAUDIO	55,06236519	57,95454545		113,01691064	36,11290323

ALLEGATO A alla DAdG 478/2020

PSR PUGLIA 2014 - 2020

PACCHETTO GIOVANI – Bando pubblicato nel BURP n. 87 del 28/07/2016 e ss.mm.ii.

Sottomisura 6.1 Aiuti all'avviamento di imprese per i giovani agricoltori

GRADUATORIA UNICA REGIONALE

			PUNTEGGIO				
POSIZIONE	RICHIEDENTE_PREMIO	DENOMINAZIONE_AZIENDA	SOTTOMISURA_61	OPERAZIONE_41B	SOTTOMISURA_64	TOTALE	ETA_MEDIA
4324	BOZZO FEDERICO	MASSERIA CASONE SRL - SOCIETA' AGRIC	51,00000000	62,00000000		113,00000000	23,35215054
4325	PATIMO RAFFAELLA MARIA	PATIMO RAFFAELLA MARIA	51,00000000	62,00000000		113,00000000	23,74462366
4326	GUERCIA ILARIA	GUERCIA ILARIA	51,00000000	62,00000000		113,00000000	26,48924731
4327	DI CROCE VITALBA	DI CROCE VITALBA	63,00000000	50,00000000		113,00000000	30,55913978
4328	DI PIERRO MAURIZIO	DI PIERRO MAURIZIO	51,00000000	62,00000000		113,00000000	32,86559140
4329	GATTA DONATO	GATTA DONATO	57,62898253	55,36497900		112,99396153	18,21236560
4330	CAFAGNA PIETRO	CAFAGNA PIETRO	59,46092654	53,52896289		112,98988943	27,52150538
4331	GIOFFREDA CARMINE	GIOFFREDA CARMINE	80,00000000	32,95454545		112,95454545	21,84946237
4332	DEL CONTE DOMENICO	DEL CONTE DOMENICO	80,00000000	32,95454545		112,95454545	22,87096774
4333	MASTROMATTEO MARIA-TERESA	MASTROMATTEO MARIA-TERESA	80,00000000	32,95454545		112,95454545	38,70698925
4334	CERRONE SARA	CERRONE SARA	80,00000000	32,95454545		112,95454545	38,78225806
4335	DI MAURO ROCCO	DI MAURO ROCCO	80,00000000	32,95454545		112,95454545	39,03763441
4336	MUROLO BEATRICE	MUROLO BEATRICE	64,00000000	48,86363636		112,86363636	39,63709677
4337	ARDITI LUIGI	SOCIETA' AGRICOLA TERRE SANTE S.R.L.	60,00000000	52,84580169		112,84580169	30,82258060
4338	DARGENIO GIOVANNA	SOCIETA AGRICOLA DARGENIO DI DARGENIO VINCENZO E DARGENIO GIOVANNA SOCIETA SEMPLICE	55,00000000	57,84391718		112,84391718	20,79838710
4339	DARGENIO VINCENZO	SOCIETA AGRICOLA DARGENIO DI DARGENIO VINCENZO E DARGENIO GIOVANNA SOCIETA SEMPLICE	55,00000000	57,84391718		112,84391718	20,79838710
4340	LAPORTA LUIGI	SOCIETA AGRICOLA F.LLI LAPORTAS.& L. SOCIETA SEMPLICE	70,75964752	42,02722411		112,78687163	21,95698925
4341	LAPORTA SILVIO PIO	SOCIETA AGRICOLA F.LLI LAPORTAS.& L. SOCIETA SEMPLICE	70,75964752	42,02722411		112,78687163	21,95698925
4342	CIUFFREDA LUIGI ANTONIO	CIUFFREDA LUIGI ANTONIO	76,36688901	36,36363636		112,73052537	30,01881720
4343	RECCHIA VITO	RECCHIA VITO	52,50156245	60,22727273		112,72883518	24,81989247
4344	TUCCI ANGELA	TUCCI ANGELA	51,00000000	61,63759564		112,63759564	31,16129032
4345	MISINO DOMENICO	MISINO DOMENICO	64,74585428	47,87878788		112,62464216	20,10215054
4346	MASTRORILLI ANNA	AGRICOLA MASTRORILLI SOCIETA' SEMPLICE AGRICOLA	65,00000000	47,60206822		112,60206822	26,94220430
4347	TRIBUZIO ROBERTA	AGRICOLA MASTRORILLI SOCIETA' SEMPLICE AGRICOLA	65,00000000	47,60206822		112,60206822	26,94220430
4348	FASCIANO ANGELO	SOCIETA' AGRICOLA DEI FRATELLI FASCIANO SOCIETA'SEMPLICE	52,00000000	60,45253691		112,45253691	26,41666667
4349	FASCIANO GIROLAMO	SOCIETA' AGRICOLA DEI FRATELLI FASCIANO SOCIETA'SEMPLICE	52,00000000	60,45253691		112,45253691	26,41666667
4350	CASAVOLA MICHELE	CASAVOLA MICHELE	51,00000000	61,36363636		112,36363636	18,47043011
4351	DE FILIPPIS MARIARITA	DE FILIPPIS MARIARITA	51,00000000	61,36363636		112,36363636	19,18279570
4352	DI TARDO ANNARITA	DI TARDO ANNARITA	51,00000000	61,36363636		112,36363636	19,48924731
4353	LARIVERA GIULIA	LARIVERA GIULIA	51,00000000	61,36363636		112,36363636	21,37903226

PSR PUGLIA 2014 - 2020

ALLEGATO A alla DAdG 478/2020

PACCHETTO GIOVANI – Bando pubblicato nel BURP n. 87 del 28/07/2016 e ss.mm.ii.
Sottomisura 6.1 Aiuti all'avviamento di imprese per i giovani agricoltori
GRADUATORIA UNICA REGIONALE

			PUNTEGGIO				
POSIZIONE	**RICHIEDENTE_PREMIO**	**DENOMINAZIONE_AZIENDA**	**SOTTOMISURA_61**	**OPERAZIONE_41B**	**SOTTOMISURA_64**	**TOTALE**	**ETA_MEDIA**
4354	BORRELLI DANTE CARLO	BORRELLI DANTE CARLO	51,00000000	61,36363636		112,36363636	26,16935484
4355	CAPITANIO VITTORIO	CAPITANIO VITTORIO	51,00000000	61,36363636		112,36363636	26,76075269
4356	LANZILLOTTI CARMELA	LANZILLOTTI CARMELA	51,00000000	61,36363636		112,36363636	27,77688172
4357	VALLARIELLO MARIA NICOLETTA	VALLARIELLO MARIA NICOLETTA	51,00000000	61,36363636		112,36363636	31,34946237
4358	DI BARI GIUSEPPE	DI BARI GIUSEPPE	51,00000000	61,36363636		112,36363636	20,66129030
4359	DI NOIA ARIANNA GIUSEPPINA	DI NOIA ARIANNA GIUSEPPINA	51,00000000	61,36363636		112,36363636	25,62903230
4360	SALVATORE CIRO	SOMEPS 2.0 SOCIETA' SEMPLICE AGRICOLA	51,00000000	61,36363636		112,36363636	25,72715050
4361	TIBELLO RITA	SOMEPS 2.0 SOCIETA' SEMPLICE AGRICOLA	51,00000000	61,36363636		112,36363636	25,72715050
4362	CANNOLETTA MATTEO	CANNOLETTA MATTEO	51,00000000	61,36363636		112,36363636	27,78225810
4363	CORATELLA FRANCESCO	CORATELLA FRANCESCO	52,00000000	60,35600141		112,35600141	29,36290320
4364	PENSATO RAFFAELE	PENSATO RAFFAELE	53,00000000	59,34429732		112,34429732	22,73387097
4365	TOTA GIUSEPPE	TOTA GIUSEPPE	51,00000000	61,30197473		112,30197473	32,50806452
4366	CALCAGNO FRANCESCO FORTUNATO	CALCAGNO FRANCESCO FORTUNATO	52,00000000	60,22727273		112,22727273	20,43010753
4367	RICCO FEDERICA	SOCIETA' AGRICOLA RICCO (SOCIETA' SEMPLICE)	52,00000000	60,22727273		112,22727273	21,40188172
4368	RICCO FRANCESCA	SOCIETA' AGRICOLA RICCO (SOCIETA' SEMPLICE)	52,00000000	60,22727273		112,22727273	21,40188172
4369	LASORELLA GIUSEPPE	LASORELLA GIUSEPPE	52,00000000	60,22727273		112,22727273	22,20161290
4370	MOCCIA VINCENZO	MOCCIA VINCENZO	52,00000000	60,22727273		112,22727273	23,63440860
4371	LACIRIGNOLA ONOFRIO	LACIRIGNOLA ONOFRIO	52,00000000	60,22727273		112,22727273	23,67473118
4372	CANISTRO ANGELO	CANISTRO ANGELO	52,00000000	60,22727273		112,22727273	23,90860215
4373	PASCALI NICOLA	PASCALI NICOLA	52,00000000	60,22727273		112,22727273	25,26881720
4374	LIOTINE VITO ANTONIO	LIOTINE VITO ANTONIO	52,00000000	60,22727273		112,22727273	26,30376344
4375	MIGNOZZI FABIO	MIGNOZZI FABIO	52,00000000	60,22727273		112,22727273	26,49193548
4376	CARNICELLA CARLO	CARNICELLA CARLO	52,00000000	60,22727273		112,22727273	34,09408602
4377	CASTO ELISA	CASTO ELISA	52,00000000	60,22727273		112,22727273	35,97849462
4378	CAMPANIELLO RAFFAELE	CAMPANIELLO RAFFAELE	52,00000000	60,22727273		112,22727273	40,33333333
4379	ANDRIANO ANNA MARIA	SOCIETA' SEMPLICE AGRICOLA COPPAMALVA	52,00000000	60,22727272		112,22727272	32,71908600
4380	ANDRIANO DOMENICO	SOCIETA' SEMPLICE AGRICOLA COPPAMALVA	52,00000000	60,22727272		112,22727272	32,71908600
4381	LOSITO AURELIA	SOCIETA' AGRICOLA CANTINE LOSITO SAS DI LOSITO AURELIA & C.	52,00000000	60,22727271		112,22727271	23,50000000
4382	VIGILANTE ROSA	VIGILANTE ROSA	52,00000000	60,22727271		112,22727271	40,34946240
4383	MASTROCHIRICO ANGELO	MASTROCHIRICO ANGELO	52,00000000	60,21350226		112,21350226	39,90860215
4384	CATANZARO MICHELE	CATANZARO MICHELE	61,00000000	51,13636364		112,13636364	20,52956989

ALLEGATO A alla DAdG 478/2020

PSR PUGLIA 2014 - 2020

PACCHETTO GIOVANI – Bando pubblicato nel BURP n. 87 del 28/07/2016 e ss.mm.ii.

Sottomisura 6.1 Aiuti all'avviamento di imprese per i giovani agricoltori

GRADUATORIA UNICA REGIONALE

			PUNTEGGIO				
POSIZIONE	RICHIEDENTE_PREMIO	DENOMINAZIONE_AZIENDA	SOTTOMISURA_61	OPERAZIONE_41B	SOTTOMISURA_64	TOTALE	ETA_MEDIA
4385	COLASUONNO MIRIANA	COLASUONNO MIRIANA	61,00000000	51,13636364		112,13636364	22,32795699
4386	FERRARI ETTORE	FERRARI ETTORE	61,00000000	51,13636363		112,13636363	19,15322580
4387	VASATURO FRANCESCO	AZIENDA AGRICOLA DUCA VASATURO DI MONTORIO	35,00000000	77,08545014		112,08545014	19,65188172
4388	VASATURO MARIATERESA	AZIENDA AGRICOLA DUCA VASATURO DI MONTORIO	35,00000000	77,08545014		112,08545014	19,65188172
4389	GRANATO MARIA GIUSEPPINA	GRANATO MARIA GIUSEPPINA	52,00000000	60,08160589		112,08160589	35,41935484
4390	SACCO MATTEO	SACCO MATTEO	51,00000000	61,06257555		112,06257555	25,72311830
4391	SANFILIPPO MARIANGELA	SANFILIPPO MARIANGELA	60,00000000	52,00000001		112,00000001	25,75806452
4392	CRISCIO GABRIELE PIO	CRISCIO GABRIELE PIO	51,00000000	61,00000000		112,00000000	18,60752688
4393	LASERRA PASQUALE	LASERRA PASQUALE	51,00000000	61,00000000		112,00000000	19,29032258
4394	SGARRO RAFFAELE PIO	SGARRO RAFFAELE PIO	51,00000000	61,00000000		112,00000000	19,86827960
4395	ROMANO ROSSELLA	ROMANO ROSSELLA	51,00000000	61,00000000		112,00000000	21,38978490
4396	BECCIA MICHELE	BECCIA MICHELE	52,00000000	60,00000000		112,00000000	23,08870968
4397	DIBENEDETTO VINCENZO	DIBENEDETTO VINCENZO	51,00000000	61,00000000		112,00000000	25,56451613
4398	SCIANNAMEA LUCA	SCIANNAMEA LUCA	52,00000000	60,00000000		112,00000000	25,95161290
4399	LAMEDICA VALERIO	LAMEDICA VALERIO	51,00000000	61,00000000		112,00000000	29,66666667
4400	SETTANNI ANDREA	SETTANNI ANDREA	51,00000000	61,00000000		112,00000000	39,14247312
4401	DI CARLO ANTONELLO	DI CARLO ANTONELLO	51,00000000	60,98407730		111,98407730	31,93010753
4402	BERARDI TIZIANA	BERARDI TIZIANA	57,81339393	54,14850561		111,96189954	21,14247312
4403	MELILLO MICHELE	MELILLO MICHELE	54,00000000	57,95454545		111,95454545	18,49462366
4404	SACCHITELLI RAFFAELE	SACCHITELLI RAFFAELE	54,00000000	57,95454545		111,95454545	25,62903226
4405	STRAGAPEDE DANIELE	SOCIETA' AGRICOLA LA NUOVA AGRICOLTURA A R.L.S.	54,00000000	57,95454545		111,95454545	26,01209677
4406	STRAGAPEDE VALENTINO	SOCIETA' AGRICOLA LA NUOVA AGRICOLTURA A R.L.S.	54,00000000	57,95454545		111,95454545	26,01209677
4407	ARGENTIERI STEFANO	ARGENTIERI STEFANO	54,00000000	57,95454545		111,95454545	30,79569892
4408	SCARANO LEONARDO	SCARANO LEONARDO	54,00000000	57,93653847		111,93653847	22,23118280
4409	RESCIO FRANCESCA DOMENICA	RESCIO FRANCESCA DOMENICA	61,00000000	50,91426682		111,91426682	24,45967740
4410	CARRIERI ANNA	CARRIERI ANNA	54,00000000	57,88004444		111,88004444	40,24731183
4411	TIBERI CARLO	"I TRE TITOLI" DI TIBERI CARLO-MARIA RITA-GIANCARLO SOC.SEMPLICE AGRICOLA	53,00000000	58,85065993		111,85065993	23,88172043
4412	TIBERI GIANCARLO	"I TRE TITOLI" DI TIBERI CARLO-MARIA RITA-GIANCARLO SOC.SEMPLICE AGRICOLA	53,00000000	58,85065993		111,85065993	23,88172043
4413	TIBERI MARIA RITA	"I TRE TITOLI" DI TIBERI CARLO-MARIA RITA-GIANCARLO SOC.SEMPLICE AGRICOLA	53,00000000	58,85065993		111,85065993	23,88172043

PSR PUGLIA 2014 - 2020

ALLEGATO A alla DAdG 478/2020

PACCHETTO GIOVANI – Bando pubblicato nel BURP n. 87 del 28/07/2016 e ss.mm.ii.
Sottomisura 6.1 Aiuti all'avviamento di imprese per i giovani agricoltori
GRADUATORIA UNICA REGIONALE

			PUNTEGGIO				
POSIZIONE	RICHIEDENTE_PREMIO	DENOMINAZIONE_AZIENDA	SOTTOMISURA_61	OPERAZIONE_41B	SOTTOMISURA_64	TOTALE	ETA_MEDIA
4414	GUERRIERI ANNA CHIARA	GUERRIERI ANNA CHIARA	60,00000000	51,84975902		111,84975902	29,80376340
4415	MANDUANO MATTEO	MANDUANO MATTEO	51,00000000	60,84691648		111,84691648	28,24193548
4416	CICIRETTI NICOLA	CICIRETTI NICOLA	51,00000000	60,77781578		111,77781578	25,65053763
4417	PERCHIAZZO GIOACCHINO LUCA	PERCHIAZZO GIOACCHINO LUCA	51,00000000	60,73145933		111,73145933	18,70430108
4418	FUSANO VITO	FUSANO VITO	52,00000000	59,72400413		111,72400413	33,43010753
4419	BOCCUZZI GIANCARLO	BOCCUZZI GIANCARLO	55,66149076	56,04703057		111,70852133	19,62096774
4420	CALIFFO MATTEO	CALIFFO MATTEO	51,00000000	60,69322936		111,69322936	30,55107527
4421	LISANTI SABINO	LISANTI SABINO	59,41399801	52,27272726		111,68672527	23,67473118
4422	CAPITANIO VITTORIO	CAPITANIO VITTORIO	52,00000000	59,65795681		111,65795681	20,52150538
4423	MALORGIO FRANCESCO	MALORGIO FRANCESCO	60,00000000	51,62805944		111,62805944	29,24193548
4424	GERMANO ANNA MARIA	GERMANO ANNA MARIA	60,00000000	51,62506675		111,62506675	24,02419355
4425	CARIELLO ANGELA	CARIELLO ANGELA	53,21308506	58,37681422		111,58989928	26,48118280
4426	PAZIENZA FRANCESCA	AZIENDA AGRICOLA MASSERIA PAZIENZA S.S.	51,00000000	60,58589983		111,58589983	26,13844086
4427	PAZIENZA MARIA TERESA	AZIENDA AGRICOLA MASSERIA PAZIENZA S.S.	51,00000000	60,58589983		111,58589983	26,13844086
4428	PICCOLO MARIA	IEVA SOCIETA' AGRICOLA SEMPLICE	51,00000000	60,57502273		111,57502273	38,63978495
4429	MATARESE ROSA PIA	MATARESE ROSA PIA	52,00000000	59,56966449		111,56966449	19,77688172
4430	CANNONE VITO-RUGGIERO	CANNONE VITO-RUGGIERO	51,31644404	60,22727273		111,54371677	40,62903226
4431	COPPOLECCHIA FILIPPO	COPPOLECCHIA FILIPPO	56,82211179	54,54545455		111,36756634	27,54301075
4432	MIOLA ORAZIO	MIOLA ORAZIO	68,18025849	43,18181818		111,36207667	38,88709677
4433	RINGOLI ROSY	SOCIATA' SEMPLICE AGRICOLA S.S. MARIA DELLA FONTANA DEI F.LLI RINGOLI	53,00000000	58,29569443		111,29569443	25,96415771
4434	RINGOLI SABINO	SOCIATA' SEMPLICE AGRICOLA S.S. MARIA DELLA FONTANA DEI F.LLI RINGOLI	53,00000000	58,29569443		111,29569443	25,96415771
4435	RINGOLI VINCENZO	SOCIATA' SEMPLICE AGRICOLA S.S. MARIA DELLA FONTANA DEI F.LLI RINGOLI	53,00000000	58,29569443		111,29569443	25,96415771
4436	PETITTI LUCA	PETITTI LUCA	51,00000000	60,22727273		111,22727273	35,36290323
4437	TURCO ALESSANDRO	TURCO ALESSANDRO	51,00000000	60,22727273		111,22727273	35,71236559
4438	RUSSO VINCENZO	RUSSO VINCENZO	51,00000000	60,22727272		111,22727272	25,70430110
4439	MELCHIORRE FILOMENA PIA	MELCHIORRE FILOMENA PIA	51,00000000	60,22727272		111,22727272	31,43010750
4440	CAMICIA FRANCESCA	SOCIETA' AGRICOLA MASSERIA S. NICOLA S.S.	54,40639969	56,81818182		111,22458151	26,34811830
4441	CAMICIA MICHELE	SOCIETA' AGRICOLA MASSERIA S. NICOLA S.S.	54,40639969	56,81818182		111,22458151	26,34811830
4442	SANTERAMO MARIA STERPETA	SANTERAMO MARIA STERPETA	61,00000000	50,15566625		111,15566625	36,66666667

ALLEGATO A alla DAdG 478/2020

PSR PUGLIA 2014 - 2020
PACCHETTO GIOVANI – Bando pubblicato nel BURP n. 87 del 28/07/2016 e ss.mm.ii.
Sottomisura 6.1 Aiuti all'avviamento di imprese per i giovani agricoltori
GRADUATORIA UNICA REGIONALE

			PUNTEGGIO				
POSIZIONE	RICHIEDENTE_PREMIO	DENOMINAZIONE_AZIENDA	SOTTOMISURA_61	OPERAZIONE_41B	SOTTOMISURA_64	TOTALE	ETA_MEDIA
4443	AMETTA MARCELLO	AMETTA MARCELLO	52,00000000	59,13985343		111,13985343	36,42741935
4444	SACCHETTI AGOSTINO	SACCHETTI AGOSTINO	60,00000000	51,13636364		111,13636364	18,45698925
4445	CAMPANALE GABRIELLA	CAMPANALE GABRIELLA	60,00000000	51,13636364		111,13636364	19,84677419
4446	CUSUMANO MICHELE	CUSUMANO MICHELE	60,00000000	51,13636364		111,13636364	22,68548387
4447	COSTANTINI FRANCESCO	COSTANTINI AGRICOLA SOCIETA AGRICOLA	60,00000000	51,13636364		111,13636364	25,73924731
4448	KUME ROMINA	KUME ROMINA	60,00000000	51,13636364		111,13636364	26,73655914
4449	SICOLO ANNA	SICOLO ANNA	60,00000000	51,13636364		111,13636364	29,34408602
4450	POSA MARIA	POSA MARIA	60,00000000	51,13636364		111,13636364	32,32526882
4451	VERNA GIOVANNI	VERNA GIOVANNI	60,00000000	51,13636364		111,13636364	35,35215054
4452	ZEBELI ILDA	ZEBELI ILDA	60,00000000	51,13636364		111,13636364	35,82526882
4453	PUGLIESE GIUSEPPE	PUGLIESE GIUSEPPE	60,00000000	51,13636364		111,13636364	37,58602151
4454	PERDICCHIA ELENA	PERDICCHIA ELENA	60,00000000	51,13636364		111,13636364	39,41397849
4455	CAZZORLA ALESSANDRA	CAZZORLA ALESSANDRA	60,00000000	51,13636364		111,13636364	40,07258065
4456	RICCO SERGIO	VIVAI SCALERA DI RICCO SERGIO E SCALERA LUCIA S.N.C.	52,00000000	59,09090909		111,09090909	20,45833333
4457	SCALERA LUCIA	VIVAI SCALERA DI RICCO SERGIO E SCALERA LUCIA S.N.C.	52,00000000	59,09090909		111,09090909	20,45833333
4458	GIAMBATTISTA GIUSEPPINA	GIAMBATTISTA GIUSEPPINA	52,00000000	59,09090908		111,09090908	28,83333330
4459	MOSCATELLI CHIARA	MOSCATELLI CHIARA	53,00000000	58,05062997		111,05062997	20,88440860
4460	BOCALE NICOLA	BOCALE NICOLA	52,00000000	59,00406316		111,00406316	22,25537634
4461	PASQUARIELLO ROCCO	PASQUARIELLO ROCCO	52,00000000	59,00000000		111,00000000	19,84139785
4462	MINECCIA GIUSEPPE	AZIENDA AGRICOLA F.LLI MINECCIA S.S. DI MINECCIA GIUSEPPE & C.	52,00000000	59,00000000		111,00000000	21,06182796
4463	MINECCIA ROBERTO	AZIENDA AGRICOLA F.LLI MINECCIA S.S. DI MINECCIA GIUSEPPE & C.	52,00000000	59,00000000		111,00000000	21,06182796
4464	CAMPANALE STELLA	CAMPANALE STELLA	60,00000000	51,00000000		111,00000000	22,61827957
4465	SPERA GIUSEPPE	SPERA GIUSEPPE	51,00000000	60,00000000		111,00000000	24,08870968
4466	DI CESARE ANTONIO	DI CESARE ANTONIO	52,00000000	59,00000000		111,00000000	24,32526882
4467	CATALANO MARIA ANGELA	SOCIETA' AGRICOLA SAN GIOVANNI IN FONTE S.S.	52,00000000	59,00000000		111,00000000	27,79166667
4468	CHIETI LORENZO	SOCIETA' AGRICOLA SAN GIOVANNI IN FONTE S.S.	52,00000000	59,00000000		111,00000000	27,79166667
4469	BRUNO ROSANGELA	BRUNO ROSANGELA	51,00000000	60,00000000		111,00000000	36,36021505
4470	MILONE FELICIA	MILONE FELICIA	55,00000000	56,00000000		111,00000000	37,55376344
4471	DE SALVO CARLO	DE SALVO CARLO	61,00000000	49,99115718		110,99115718	32,15053763
4472	RAFFAELE ANTONIO	SOCIETA' SEMPLICE AGRICOLA F.LLI RAFFAELE	55,00000000	55,97479687		110,97479687	21,67876340
4473	RAFFAELE GIANPIETRO	SOCIETA' SEMPLICE AGRICOLA F.LLI RAFFAELE	55,00000000	55,97479687		110,97479687	21,67876340

PSR PUGLIA 2014 - 2020

ALLEGATO A alla DAdG 478/2020

PACCHETTO GIOVANI – Bando pubblicato nel BURP n. 87 del 28/07/2016 e ss.mm.ii.
Sottomisura 6.1 Aiuti all'avviamento di imprese per i giovani agricoltori
GRADUATORIA UNICA REGIONALE

			PUNTEGGIO				
POSIZIONE	**RICHIEDENTE_PREMIO**	**DENOMINAZIONE_AZIENDA**	**SOTTOMISURA_61**	**OPERAZIONE_41B**	**SOTTOMISURA_64**	**TOTALE**	**ETA_MEDIA**
4474	LANANNA VITAMARIA BENEDETTA	LANANNA VITAMARIA BENEDETTA	58,70200360	52,27272727		110,97473087	30,75268817
4475	MASTRICCI GERARDO PIO	MASTRICCI GERARDO PIO	53,00000000	57,95454545		110,95454545	19,73655914
4476	PORCELLI ANNALISA	PORCELLI ANNALISA	53,00000000	57,95454545		110,95454545	20,47849462
4477	CORVINO MARIA RITA	CORVINO MARIA RITA	53,00000000	57,95454545		110,95454545	21,46505376
4478	ABBATEPAOLO DOMENICO	ABBATEPAOLO DOMENICO	53,00000000	57,95454545		110,95454545	27,09139785
4479	D'AVANZO MICHELE	AZIENDA AGRICOLA F.LLI RICCARDO E MICHELE D'AVANZO SOCIETA' SEMPLICE	53,00000000	57,95454545		110,95454545	28,53360215
4480	D'AVANZO RICCARDO	AZIENDA AGRICOLA F.LLI RICCARDO E MICHELE D'AVANZO SOCIETA' SEMPLICE	53,00000000	57,95454545		110,95454545	28,53360215
4481	FUSILLI GIUSI	FUSILLI GIUSI	53,00000000	57,95454545		110,95454545	31,75806452
4482	MUGGEO MARIA GRAZIA	SOCIETA' AGRICOLA LEUCI & MUGGEO S.S.	53,00000000	57,95454545		110,95454545	39,16129032
4483	LOSITO NICA	LOSITO NICA	60,00000000	50,90762461		110,90762461	27,55376344
4484	ESPOSITO FABIO	ESPOSITO FABIO	62,00000000	48,86363635		110,86363635	26,00806450
4485	LISI GAETANO	SOCIETA AGRICOLA F.LLI LISI 34 SS	54,00000000	56,81818182		110,81818182	23,49327957
4486	LISI VALTER	SOCIETA AGRICOLA F.LLI LISI 34 SS	54,00000000	56,81818182		110,81818182	23,49327957
4487	DE PASCALIS STEFANO	DE PASCALIS STEFANO	61,00000000	49,80307119		110,80307119	26,22311830
4488	MUSICCO FRANCESCO	SOCIETA' AGRICOLA MUSICCO S.S.	51,00000000	59,72177496		110,72177496	30,85215054
4489	MUSICCO TOMMASO	SOCIETA' AGRICOLA MUSICCO S.S.	51,00000000	59,72177496		110,72177496	30,85215054
4490	DE NITTO PERSONE' MATTEO	3AGRI SRL SOCIETA' AGRICOLA	52,73443013	57,95454545		110,68897558	18,86827957
4491	PARADISO FRANCESCO	SOCIETA' FRATELLI PARADISO S.S.	52,00000000	58,66469719		110,66469719	24,38709677
4492	PARADISO TOMMASO	SOCIETA' FRATELLI PARADISO S.S.	52,00000000	58,66469719		110,66469719	24,38709677
4493	DI PIETRO GIADA	DI PIETRO GIADA	52,00000000	58,66262632		110,66262632	24,04569892
4494	RUSSO ANGELO	RUSSO ANGELO	52,00000000	58,64851778		110,64851778	19,25268817
4495	DENTICO GAETANO	DENTICO GAETANO	65,15385695	45,45454545		110,60840240	23,64784950
4496	GALASSO LETIZIA	GALASSO LETIZIA	56,00000000	54,54545455		110,54545455	39,10483871
4497	PAPAGNI LIDIANA	PAPAGNI LIDIANA	52,49784214	58,00000000		110,49784214	32,15053763
4498	FORTINGUERRA FRANCESCO	FORTINGUERRA FRANCESCO	53,00000000	57,48544038		110,48544038	27,06720430
4499	FENINNO GERARDA ARIANNA	FENINNO GERARDA ARIANNA	51,00000000	59,48485390		110,48485390	25,70430108
4500	BENEGIAMO DANIELE	BENEGIAMO DANIELE	61,00000000	49,48436138		110,48436138	32,47311830
4501	LUPO ANTONIETTA	LUPO ANTONIETTA	81,00000000	29,47066770		110,47066770	30,64784946
4502	BOLOGNINO REMOMANUEL	BOLOGNINO REMOMANUEL	62,00000000	48,45954152		110,45954152	28,56720430
4503	DIGIARO DAVIDE	DIGIARO DAVIDE	51,41272007	59,02442380		110,43714387	31,97311828
4504	DALESSIO ROSA	SOCIETA' AGRICOLA ALBA FRUIT S.S.	51,00000000	59,36840637		110,36840637	35,69623656
4505	LATTARULO GIUSEPPE	SOCIETA' AGRICOLA ALBA FRUIT S.S.	51,00000000	59,36840637		110,36840637	35,69623656
4506	MILELLA NICOLA	MILELLA NICOLA	51,00000000	59,34154509		110,34154509	23,19086022

ALLEGATO A alla DAdG 478/2020

PSR PUGLIA 2014 - 2020

PACCHETTO GIOVANI – Bando pubblicato nel BURP n. 87 del 28/07/2016 e ss.mm.ii.

Sottomisura 6.1 Aiuti all'avviamento di imprese per i giovani agricoltori

GRADUATORIA UNICA REGIONALE

			PUNTEGGIO				
POSIZIONE	RICHIEDENTE_PREMIO	DENOMINAZIONE_AZIENDA	SOTTOMISURA_61	OPERAZIONE_41B	SOTTOMISURA_64	TOTALE	ETA_MEDIA
4507	ERRIQUEZ ROSA	ERRIQUEZ ROSA	60,46097765	49,86244368		110,32342133	37,26344086
4508	LANOTTE CARLO	SOCIETA' AGRICOLA F.LLI LANOTTE S.S.	66,80825928	43,51353586		110,32179514	23,33467742
4509	LANOTTE VINCENZO	SOCIETA' AGRICOLA F.LLI LANOTTE S.S.	66,80825928	43,51353586		110,32179514	23,33467742
4510	PUGLIESE ANTONIO	PUGLIESE ANTONIO	54,00000000	56,31593402		110,31593402	26,91397849
4511	LARICCHIA CHIARA PIA	LARICCHIA CHIARA PIA	52,36015431	57,95454545		110,31469976	22,24731183
4512	GIGLIOBIANCO MAURIZIO	GIGLIOBIANCO SOCIETA SEMPLICE AGRICOLA	47,78491062	62,50000000		110,28491062	25,90591398
4513	GIGLIOBIANCO MIRKO	GIGLIOBIANCO SOCIETA SEMPLICE AGRICOLA	47,78491062	62,50000000		110,28491062	25,90591398
4514	DE MARCO MARIA	DE MARCO MARIA	51,00000000	59,25602995		110,25602995	28,06182796
4515	GIORDANO MARCO	GIORDANO MARCO	51,00000000	59,22043716		110,22043716	26,02688172
4516	GIANFREDI MARCO	GIANFREDI MARCO	61,77114986	48,44178244		110,21293230	28,52688172
4517	D'AMBROSIO PASQUALE	D'AMBROSIO PASQUALE	51,00000000	59,15706063		110,15706063	24,37365591
4518	FRANCHINO ANTONIO	FRANCHINO ANTONIO	52,00000000	58,09312239		110,09312239	22,06451613
4519	TROVISI FRANCESCO	TROVISI FRANCESCO	76,00000000	34,09090909		110,09090909	25,84408602
4520	DI BARI ANTONELLA	DI BARI ANTONELLA	51,00000000	59,09090909		110,09090909	26,38440860
4521	SAVINO DOMENICO	SAVINO DOMENICO	76,00000000	34,09090909		110,09090909	28,10483871
4522	MARTINA EMANUELE	MARTINA EMANUELE	76,00000000	34,09090909		110,09090909	39,30107527
4523	RONCON MARCELLA	RONCON MARCELLA	51,00000000	59,08067341		110,08067341	36,03494624
4524	COLUCCI FRANCESCO	COLUCCI FRANCESCO	57,77932594	52,27272727		110,05205321	35,51612903
4525	SANNELLA MARIA LUCIA	SANNELLA MARIA LUCIA	54,00000000	56,00000000		110,00000000	25,39784946
4526	MERENDINO ANTONIO	AZIENDA AGRICOLA OLIVARO DI MERENDINO M. E D. E A. SOCIETA' AGRICOLA SEMPLICE	60,00000000	50,00000000		110,00000000	27,76523297
4527	MERENDINO DANTE	AZIENDA AGRICOLA OLIVARO DI MERENDINO M. E D. E A. SOCIETA' AGRICOLA SEMPLICE	60,00000000	50,00000000		110,00000000	27,76523297
4528	MERENDINO MARCO	AZIENDA AGRICOLA OLIVARO DI MERENDINO M. E D. E A. SOCIETA' AGRICOLA SEMPLICE	60,00000000	50,00000000		110,00000000	27,76523297
4529	MASELLA FABIO	MASELLA FABIO	51,00000000	59,00000000		110,00000000	28,38709677
4530	DIMASTROMATTEO GIACINTO CARLO	DIMASTROMATTEO GIACINTO CARLO	51,00000000	59,00000000		110,00000000	29,98118280
4531	RINALDI GIADA	RINALDI GIADA	51,00000000	59,00000000		110,00000000	31,59946237
4532	SOLDANO MARIA ANANDA	SOLDANO MARIA ANANDA	51,00000000	59,00000000		110,00000000	34,27419355
4533	CAMPANELLA EMANUELA	CAMPANELLA EMANUELA	51,00000000	59,00000000		110,00000000	35,12365591
4534	TOZZI MICHELE NAZARIO	TOZZI MICHELE NAZARIO	51,00000000	59,00000000		110,00000000	36,40053760
4535	MASSIMO FLORINDA	MASSIMO FLORINDA	51,00000000	58,99101310		109,99101310	23,95161290
4536	CAVALLO FRANCESCA	CAVALLO FRANCESCA	53,14794369	56,81818182		109,96612551	22,75268817
4537	BRUNO FABIO	BRUNO FABIO	51,00000000	58,95511722		109,95511722	26,10215050

ALLEGATO A alla DAdG 478/2020

PSR PUGLIA 2014 - 2020

PACCHETTO GIOVANI – Bando pubblicato nel BURP n. 87 del 28/07/2016 e ss.mm.ii.

Sottomisura 6.1 Aiuti all'avviamento di imprese per i giovani agricoltori

GRADUATORIA UNICA REGIONALE

			PUNTEGGIO				
POSIZIONE	RICHIEDENTE_PREMIO	DENOMINAZIONE_AZIENDA	SOTTOMISURA_61	OPERAZIONE_41B	SOTTOMISURA_64	TOTALE	ETA_MEDIA
4538	ZITO NICOLA	ZITO NICOLA	52,00000000	57,95454545		109,95454545	20,36021505
4539	SPERA KATARZYNA IWONA	SOCIETA' AGRICOLA SEMPLICE FARMINVEST	52,00000000	57,95454545		109,95454545	30,55376344
4540	ALOISIO GIOVANNA	ALOISIO GIOVANNA	61,00000000	48,94552014		109,94552014	29,62634410
4541	ABBATE FRANCESCO	ABBATE FRANCESCO	58,72929410	51,13636364		109,86565774	29,11021505
4542	ROSELLI VINCENZA	ROSELLI VINCENZA	60,00000000	49,86475949		109,86475949	20,31451613
4543	SCHIRALLI FRANCESCO	SCHIRALLI FRANCESCO	55,29139155	54,54545455		109,83684610	23,17473118
4544	CARDELLICCHIO FRANCESCO	CARDELLICCHIO FRANCESCO	53,46983919	56,36133934		109,83117853	32,11021505
4545	MORELLI ANGELO	MORELLI ANGELO	53,00000000	56,81818182		109,81818182	27,85483871
4546	BRASCHI ANTONIO	BRASCHI ANTONIO	53,00000000	56,81818181		109,81818181	20,46505380
4547	MURRI FERDINANDO	SOCIETA' AGRICOLA PALMARINI SOCIETA' SEMPLICE	53,00000000	56,81818181		109,81818181	28,20833330
4548	MURRI FRANCESCO	SOCIETA' AGRICOLA PALMARINI SOCIETA' SEMPLICE	53,00000000	56,81818181		109,81818181	28,20833330
4549	FRANCAVILLA MARIA CRISTINA	FRANCAVILLA MARIA CRISTINA	51,00000000	58,75561312		109,75561312	36,34408602
4550	TUMOLO FRANCESCO	TUMOLO FRANCESCO	62,00000000	47,69706406		109,69706406	19,32526880
4551	SETTANNI DAVIDE	SETTANNI DAVIDE	54,00000000	55,68181818		109,68181818	30,96774194
4552	FALCONE ANTONIO	FALCONE ANTONIO	54,00000000	55,68181818		109,68181818	21,58333330
4553	DELLIMAURI STEFANO	DELLIMAURI STEFANO	53,55181864	56,12226323		109,67408187	31,01075269
4554	GRASSI MARIA	GRASSI MARIA	66,23647864	43,43153758		109,66801622	18,55913980
4555	DE CARLO ALESSANDRO	AGRIDECA SOCIETA' AGRICOLA S.S.	53,00000000	56,63793700		109,63793700	33,30241935
4556	DE CARLO RICCARDO	AGRIDECA SOCIETA' AGRICOLA S.S.	53,00000000	56,63793700		109,63793700	33,30241935
4557	DILEO MARIA ANTONIETTA	SOCIETA' AGRICOLA DILEO S.S.	52,00000000	57,62799436		109,62799436	35,44086022
4558	DILEO MARINO	SOCIETA' AGRICOLA DILEO S.S.	52,00000000	57,62799436		109,62799436	35,44086022
4559	BAGNARDI TONIA	BAGNARDI SOCIETA' AGRICOLA S.R.L.S.	63,00000000	46,59090909		109,59090909	28,18548387
4560	FANCIULLO FRANCESCO PIO	FANCIULLO FRANCESCO PIO	61,00000000	48,58476321		109,58476321	18,34139780
4561	COLUCCI TIZIANA	COLUCCI TIZIANA	66,00000000	43,54804261		109,54804261	27,62365591
4562	DIBENEDETTO RUGGIERO	DIBENEDETTO RUGGIERO	51,00000000	58,54761359		109,54761359	25,09946240
4563	TOSCANELLI ANTONIO	TOSCANELLI ANTONIO	54,00000000	55,52089903		109,52089903	19,41935484
4564	MELE ERNESTO	MELE ERNESTO	60,00000000	49,49430345		109,49430345	23,87096774
4565	TOCCI MICHELE	TOCCI MICHELE	56,94069988	52,50107641		109,44177629	22,40053763
4566	PROSCIA GIAN BATTISTA	PROSCIA GIAN BATTISTA	54,89557583	54,54545455		109,44103038	25,83333333
4567	ABBONDANZA VITO	ABBONDANZA VITO	57,16295792	52,27272727		109,43568519	31,90860215
4568	MANGIONE MATTEO	MANGIONE MATTEO	51,00000000	58,43163468		109,43163468	23,16935484
4569	NEGRO ALESSANDRO	NEGRO ALESSANDRO	76,00000000	33,42963534		109,42963534	38,32795699
4570	QUARTA LUCA	QUARTA LUCA	62,00000000	47,35565861		109,35565861	22,95430108
4571	CIALDELLA FRANCESCO PIO	CIALDELLA FRANCESCO PIO	51,00000000	58,32936697		109,32936697	21,77150538

ALLEGATO A alla DAdG 478/2020

PSR PUGLIA 2014 - 2020
PACCHETTO GIOVANI – Bando pubblicato nel BURP n. 87 del 28/07/2016 e ss.mm.ii.
Sottomisura 6.1 Aiuti all'avviamento di imprese per i giovani agricoltori
GRADUATORIA UNICA REGIONALE

			PUNTEGGIO				
POSIZIONE	RICHIEDENTE_PREMIO	DENOMINAZIONE_AZIENDA	SOTTOMISURA_61	OPERAZIONE_41B	SOTTOMISURA_64	TOTALE	ETA_MEDIA
4572	PETTINICCHIO ANTONIO	PETTINICCHIO ANTONIO	76,35176999	32,95454545		109,30631544	20,55913978
4573	NUNZIO LARA	NUNZIO LARA	61,00000000	48,26049886		109,26049886	21,14784946
4574	BALESTRUCCI TOMMASO FABIO	BALESTRUCCI TOMMASO FABIO	60,35420789	48,83048434		109,18469223	21,47311828
4575	COLONNA EMANUELE	COLONNA EMANUELE	48,33559845	60,83985647		109,17545492	19,04838710
4576	STEFANELLI DANIELE	STEFANELLI DANIELE	60,00000000	49,14338294		109,14338294	21,84408600
4577	MASTRONARDI DOMENICO	MASTRONARDI DOMENICO	61,00000000	48,13836898		109,13836898	34,13709677
4578	DI MICHELE LUIGI	DI MICHELE LUIGI	54,00000000	55,10421899		109,10421899	30,33602151
4579	DI GIACOMO-LOTITO GIULIA	DI GIACOMO-LOTITO GIULIA	51,00000000	58,06619009		109,06619009	30,09946237
4580	MUSCARELLI EMANUELE	MUSCARELLI EMANUELE	51,00000000	58,02605750		109,02605750	26,50537634
4581	CAGNETTA MARCO	CAGNETTA MARCO	52,37035170	56,63801810		109,00836980	29,19086022
4582	ZAGARIA ANGELICA	ZAGARIA ANGELICA	51,00000000	58,00000000		109,00000000	22,55913978
4583	DI FRANCO FLORIANA	DI FRANCO FLORIANA	60,00000000	49,00000000		109,00000000	23,45161290
4584	TODISCO ANGELO	TODISCO ANGELO	51,00000000	58,00000000		109,00000000	27,38978490
4585	MERRA PIERLUIGI	MERRA PIERLUIGI	51,00000000	58,00000000		109,00000000	32,87096774
4586	DAMIANI MIRIA	DAMIANI MIRIA	60,00000000	49,00000000		109,00000000	33,69354839
4587	PROCINO DOMENICO	PROCINO DOMENICO	61,00000000	48,00000000		109,00000000	39,22043011
4588	LUCAFONE TERESA	LUCAFONE TERESA	51,00000000	58,00000000		109,00000000	40,75537634
4589	DI REDA ROBERTO	DI REDA ROBERTO	51,00000000	57,95454545		108,95454545	18,80376344
4590	RIZZINI ANTONELLO	RIZZINI ANTONELLO	51,00000000	57,95454545		108,95454545	20,28494624
4591	DITOMMASO ILARIA	DITOMMASO ILARIA	51,00000000	57,95454545		108,95454545	20,81720430
4592	CAPONE ADRIANA LUCIA	CAPONE ADRIANA LUCIA	51,00000000	57,95454545		108,95454545	21,02419355
4593	COCCA CONCETTA	DON GIOVANNI S.R.L AGRICOLA	51,00000000	57,95454545		108,95454545	21,10752688
4594	AZZOLLINI PASQUALE	AZZOLLINI PASQUALE	51,00000000	57,95454545		108,95454545	27,33602151
4595	IACOVONE VINCENZA	IACOVONE VINCENZA	51,00000000	57,95454545		108,95454545	28,44354839
4596	SOMMA VERONICA	SOMMA VERONICA	51,00000000	57,95454545		108,95454545	28,99462366
4597	PANARELLI FRANCESCO	PANARELLI FRANCESCO	51,00000000	57,95454545		108,95454545	29,33064516
4598	DE SANDOLI ANTONIO	DE SANDOLI ANTONIO	51,00000000	57,95454545		108,95454545	30,13440860
4599	DOTTAVIO GIOVANNI	DOTTAVIO GIOVANNI	51,00000000	57,95454545		108,95454545	30,27688172
4600	ORDINE FRANCESCO	ORDINE FRANCESCO	51,00000000	57,95454545		108,95454545	30,64784946
4601	MOTTOLA ANTONIA	MOTTOLA ANTONIA	51,00000000	57,95454545		108,95454545	31,20161290
4602	DIGIOVINAZZO ROSA	DIGIOVINAZZO ROSA	51,00000000	57,95454545		108,95454545	36,34139785
4603	LOSAPIO VINCENZO	LOSAPIO VINCENZO	51,00000000	57,95454545		108,95454545	36,43279570
4604	LOMBARDI COSTANTINO	BIOLAND SOCIETA' SEMPLICE AGRICOLA	51,00000000	57,95454545		108,95454545	24,92204300
4605	DILILLO MICHELE	DILILLO MICHELE	58,63062665	50,28170164		108,91232829	19,34139780
4606	MONACO ELVIRA	GREEN LAND SOCIETA' SEMPLICE	51,00000000	57,90438610		108,90438610	35,72849460
4607	RIGNANESE MARIO	GREEN LAND SOCIETA' SEMPLICE	51,00000000	57,90438610		108,90438610	35,72849460

ALLEGATO A alla DAdG 478/2020

PSR PUGLIA 2014 - 2020

PACCHETTO GIOVANI – Bando pubblicato nel BURP n. 87 del 28/07/2016 e ss.mm.ii.

Sottomisura 6.1 Aiuti all'avviamento di imprese per i giovani agricoltori

GRADUATORIA UNICA REGIONALE

			PUNTEGGIO				
POSIZIONE	RICHIEDENTE_PREMIO	DENOMINAZIONE_AZIENDA	SOTTOMISURA_61	OPERAZIONE_41B	SOTTOMISURA_64	TOTALE	ETA_MEDIA
4608	INTINI VINCENZO	INTINI VINCENZO	60,00000000	48,86363636		108,86363636	21,61827957
4609	LANZOLLA VINCENZO	LANZOLLA VINCENZO	60,00000000	48,86363635		108,86363635	35,37365590
4610	GUASTAMACCHIA DOMENICO	GUASTAMACCHIA DOMENICO	58,54764863	50,31271514		108,86036377	20,35483871
4611	MARAUTTI ERIKA	MARAUTTI ERIKA	60,00000000	48,78782467		108,78782467	19,27956989
4612	MIGGIANO DANIEL	MIGGIANO DANIEL	61,00000000	47,72727273		108,72727273	19,58333330
4613	CARCIULLO PIERO	CARCIULLO PIERO	61,00000000	47,72727273		108,72727273	29,32258060
4614	BAGLIVO CRISTINA	BAGLIVO CRISTINA	61,00000000	47,72727273		108,72727273	33,32526880
4615	MURCIANO FABIOLA	MURCIANO FABIOLA	61,00000000	47,72727273		108,72727273	36,39784950
4616	GALLONE FELICE	GALLONE FELICE	61,00000000	47,72727273		108,72727273	22,98655914
4617	LEOGRANDE ALESSANDRO	LEOGRANDE ALESSANDRO	61,00000000	47,72727273		108,72727273	23,90860215
4618	GALIANO ANNA ROSA	GALIANO ANNA ROSA	61,00000000	47,72727273		108,72727273	32,69623656
4619	DE GIORGI DAVIDE	DE GIORGI DAVIDE	61,00000000	47,72727273		108,72727273	35,72580645
4620	MERCUTELLO PAOLA	MERCUTELLO PAOLA	61,00000000	47,72727273		108,72727273	37,83602151
4621	CAROPPO DIEGO	CAROPPO DIEGO	62,00000000	46,71663443		108,71663443	24,77419350
4622	DORONZO MICHELE	DORONZO MICHELE	52,00000000	56,68583672		108,68583672	40,33602150
4623	FACCHINI ANTHONY	FACCHINI ANTHONY	51,00000000	57,65395894		108,65395894	23,39516129
4624	ESPOSITO ILARIA	ESPOSITO ILARIA	54,00000000	54,56864086		108,56864086	23,65591400
4625	D'ALFONSO DEL SORDO ANTONIO	D'ALFONSO DEL SORDO ANTONIO	54,00000000	54,54545455		108,54545455	18,78494624
4626	FLORES ANASTASIA	FLORES ANASTASIA	54,00000000	54,54545454		108,54545454	18,68548390
4627	MAZZOCCO MATTEO	SOCIETA' SEMPLICE AGRICOLA MINERVA BIO	69,74420317	38,74070497		108,48490814	25,52822581
4628	SCHIAVONE FRANCESCA	SOCIETA' SEMPLICE AGRICOLA MINERVA BIO	69,74420317	38,74070497		108,48490814	25,52822581
4629	LEONE ANTONIO	LEONE ANTONIO	52,00000000	56,44277598		108,44277598	30,94354839
4630	ANTONINI DOMENICO	ANTONINI DOMENICO	55,00000000	53,40909091		108,40909091	30,17741935
4631	RADOGNA ARIANNA	SOCIETA' SEMPLICE AGRICOLA TUTTOFRUTTO DI ARIANNA E ROBERTA RADOGNA	55,00000000	53,40065340		108,40065340	32,24731183
4632	RADOGNA ROBERTA	SOCIETA' SEMPLICE AGRICOLA TUTTOFRUTTO DI ARIANNA E ROBERTA RADOGNA	55,00000000	53,40065340		108,40065340	32,24731183
4633	VANTAGGIATO FEDERICO	VANTAGGIATO FEDERICO	51,00000000	57,39073618		108,39073618	22,40591400
4634	LEO GIOVANNI	LEO GIOVANNI	58,41781186	49,93937107		108,35718293	23,89784946
4635	PERTA ROSANNA	PERTA ROSANNA	60,00000000	48,34146116		108,34146116	39,63440860
4636	MELE VITO	MELE VITO	63,00000000	45,27204753		108,27204753	18,29032260
4637	PIZZI ILARIA	SOCIETA' AGRICOLA PIZZI S.S.	52,00000000	56,26329846		108,26329846	33,93458781
4638	PIZZI LUIGIA	SOCIETA' AGRICOLA PIZZI S.S.	52,00000000	56,26329846		108,26329846	33,93458781
4639	PIZZI SAVERIO	SOCIETA' AGRICOLA PIZZI S.S.	52,00000000	56,26329846		108,26329846	33,93458781

PSR PUGLIA 2014 - 2020

PACCHETTO GIOVANI – Bando pubblicato nel BURP n. 87 del 28/07/2016 e ss.mm.ii.

Sottomisura 6.1 Aiuti all'avviamento di imprese per i giovani agricoltori

GRADUATORIA UNICA REGIONALE

			PUNTEGGIO				
POSIZIONE	RICHIEDENTE_PREMIO	DENOMINAZIONE_AZIENDA	SOTTOMISURA_61	OPERAZIONE_41B	SOTTOMISURA_64	TOTALE	ETA_MEDIA
4640	PALMIERI GIANLUCA	PALMIERI GIANLUCA	52,00000000	56,26226291		108,26226291	22,60752688
4641	PEPE ALFREDO	PEPE ALFREDO	53,00000000	55,24446969		108,24446969	21,00537634
4642	SARACENO MARIATERESA	AZ. AGR. SEBASTIANO SARACENO S.S.	56,01080177	52,23310124		108,24390301	31,26209677
4643	SARACENO SEBASTIANO	AZ. AGR. SEBASTIANO SARACENO S.S.	56,01080177	52,23310124		108,24390301	31,26209677
4644	DI DONATO FILOMENA	DI DONATO FILOMENA	54,00000000	54,18670151		108,18670151	40,11290323
4645	MINERVA MATTEO	MINERVA MATTEO	61,00000000	47,11863767		108,11863767	28,12634409
4646	DI DONATO ISABELLA	DI DONATO ISABELLA	54,00000000	54,08721456		108,08721456	37,75000000
4647	DI BRINDISI FRANCESCO	Az. Agr. F.lli Di Brindisi Soc Sempl	60,00000000	48,08613403		108,08613403	22,08333333
4648	DI BRINDISI VITO	Az. Agr. F.lli Di Brindisi Soc Sempl	60,00000000	48,08613403		108,08613403	22,08333333
4649	CELOZZI MATTEO PIO	CELOZZI MATTEO PIO	51,00000000	57,01156623		108,01156623	25,70698925
4650	D'ERRICO FABRIZIO	D'ERRICO FABRIZIO	56,87011679	51,13636364		108,00648043	29,61559140
4651	DE BELLIS ANTONELLA	DE BELLIS ANTONELLA	51,00000000	57,00539883		108,00539883	40,38978495
4652	TARANTINO STEFANO	TARANTINO STEFANO	61,00000000	47,00000000		108,00000000	25,37096774
4653	MANOCCHIO ALESSANDRO	SOCIETA' AGRICOLA MANOCCHIO S.S.	35,00000000	73,00000000		108,00000000	25,56317204
4654	MANOCCHIO ALESSIA	SOCIETA' AGRICOLA MANOCCHIO S.S.	35,00000000	73,00000000		108,00000000	25,56317204
4655	ANNESE GIOVANNI	ANNESE GIOVANNI	51,00000000	57,00000000		108,00000000	29,51881720
4656	PERRONE ARCHITIELLO	PERRONE ARCHITIELLO	51,00000000	57,00000000		108,00000000	31,51075269
4657	DILEO MARINO	DILEO MARINO	51,00000000	57,00000000		108,00000000	36,50268817
4658	MANGINI ANNA	MANGINI ANNA	60,00000000	47,99514924		107,99514924	34,50806452
4659	COLOMBA GIORGIA	COLOMBA GIORGIA	52,00000000	55,98947676		107,98947676	19,49193548
4660	JAKUBIK AGATA DOROTA	SOCIETA' AGRICOLA AGRA S.R.L.	57,98679472	50,00000000		107,98679472	35,88172040
4661	DORONZO ANNALISA	DORONZO ANNALISA	51,00000000	56,98380567		107,98380567	36,06182796
4662	LOVIGLIO NICOLA	LOVIGLIO NICOLA	60,00000000	47,98220588		107,98220588	21,04838710
4663	SIMONE LORENZO	SIMONE LORENZO	52,00000000	55,95564074		107,95564074	36,30645161
4664	PROSCIA ROCCO	PROSCIA ROCCO	52,82222540	55,12793654		107,95016194	28,63440860
4665	D'ANGELO SIMONE	D'ANGELO SIMONE	51,00000000	56,94524676		107,94524676	21,75000000
4666	FIORENTINO ANNA MARIA	FIORENTINO ANNA MARIA	60,00000000	47,91967350		107,91967350	40,08064516
4667	SFORZA RIPALTA	SFORZA RIPALTA	52,00000000	55,89683714		107,89683714	37,45967742
4668	D'ANGELO CIRO	D'ANGELO CIRO	54,00000000	53,87074644		107,87074644	24,86290323
4669	PERLANGELI CHIARA	PERLANGELI CHIARA	61,00000000	46,86145411		107,86145411	20,82795699
4670	VALENTINO MARIA	VALENTINO MARIA	60,00000000	47,86127848		107,86127848	24,67204301
4671	DI PALMA ELEONORA	DI PALMA ELEONORA	51,00000000	56,81818182		107,81818182	22,91935484
4672	MASTROGIACOMO IMMA	MASTROGIACOMO IMMA	51,00000000	56,81818182		107,81818182	24,19086022
4673	SARDELLA NADIA	SARDELLA NADIA	51,00000000	56,81818182		107,81818182	26,38709677
4674	LOSITO LEONARDO	LOSITO LEONARDO	51,00000000	56,81818182		107,81818182	28,56182796
4675	ALBANO GIOVANNANTONIO	SOCIETA' AGRICOLA SEMPLICE F.LLI ALBANO	51,00000000	56,81818182		107,81818182	30,83333333

PSR PUGLIA 2014 - 2020

ALLEGATO A alla DAdG 478/2020

PACCHETTO GIOVANI – Bando pubblicato nel BURP n. 87 del 28/07/2016 e ss.mm.ii.
Sottomisura 6.1 Aiuti all'avviamento di imprese per i giovani agricoltori
GRADUATORIA UNICA REGIONALE

			PUNTEGGIO				
POSIZIONE	**RICHIEDENTE_PREMIO**	**DENOMINAZIONE_AZIENDA**	**SOTTOMISURA_61**	**OPERAZIONE_41B**	**SOTTOMISURA_64**	**TOTALE**	**ETA_MEDIA**
4676	ALBANO MASSIMO	SOCIETA' AGRICOLA SEMPLICE F.LLI ALBANO	51,00000000	56,81818182		107,81818182	30,83333333
4677	GATTA ANNA	GATTA ANNA	51,00000000	56,81818181		107,81818181	21,93010750
4678	SCHITO SIMONE	SCHITO SIMONE	60,00000000	47,77076319		107,77076319	25,76612903
4679	CARACUTA ANDREA	CARACUTA ANDREA	61,00000000	46,74238573		107,74238573	38,08870970
4680	LOIUDICE MIRIAM	LOIUDICE MIRIAM	60,00000000	47,72727273		107,72727273	18,86290323
4681	RINALDI VALENTINA	RINALDI VALENTINA	60,00000000	47,72727273		107,72727273	26,79569892
4682	BONASIA FRANCESCO	BONASIA FRANCESCO	60,00000000	47,72727273		107,72727273	29,54838710
4683	PERRONE MICAELA	PERRONE MICAELA	60,00000000	47,72727272		107,72727272	22,44892470
4684	COLUCCI CARLUCCIO ROBERTA	AGRIDUECI S.S.	60,00000000	47,72727272		107,72727272	23,75537630
4685	COLUCCI CARLUCCIO SARA	AGRIDUECI S.S.	60,00000000	47,72727272		107,72727272	23,75537630
4686	PETRACHI MANUELA	MASSERIA NACRILLI SOCIETA' SEMPLICE AGRICOLA	60,00000000	47,72727272		107,72727272	28,75000000
4687	PICCINNO SARA	MASSERIA NACRILLI SOCIETA' SEMPLICE AGRICOLA	60,00000000	47,72727272		107,72727272	28,75000000
4688	CAMICIA ANTONIO	CAMICIA ANTONIO	60,00000000	47,72727272		107,72727272	32,03763440
4689	MARZANO MARCO	MARZANO MARCO	58,72768101	48,99366802		107,72134903	39,14247312
4690	VALENTE GIONATAN	VALENTE GIONATAN	52,00000000	55,69729917		107,69729917	31,36827957
4691	RUSSO ANNA DALILA	RUSSO ANNA DALILA	52,00000000	55,68181818		107,68181818	20,25000000
4692	SANTILLI ALESSANDRO	SOCIETA' AGRICOLA SANTILLI S.S.	52,00000000	55,68181818		107,68181818	23,19892473
4693	SANTILLI SEBASTIANO	SOCIETA' AGRICOLA SANTILLI S.S.	52,00000000	55,68181818		107,68181818	23,19892473
4694	CERULLO DANIELA	CERULLO DANIELA	52,00000000	55,68181818		107,68181818	31,37365591
4695	CALVIO PASQUALE	CALVIO PASQUALE	52,00000000	55,68181817		107,68181817	35,73118280
4696	LUCARELLA VINCENZO	LUCARELLA VINCENZO	67,89358020	39,77272727		107,66630747	37,50806452
4697	PICOCO FRANCESCA ROMANA	PICOCO FRANCESCA ROMANA	55,00000000	52,56713624		107,56713624	18,98118280
4698	MASCOLO MARIANNA	MASCOLO MARIANNA	64,10302598	43,42241567		107,52544165	23,72043011
4699	FERRANTE MAURO	FERRANTE MAURO	63,40661455	44,09422755		107,50084210	23,98118280
4700	UGGENTI CARMELA	UGGENTI CARMELA	62,00000000	45,45454545		107,45454545	25,47043011
4701	BUONGIORNO FILOMENA CARMINE	AGRIBUONGIORNO SOCIETA' SEMPLICE AGRICOLA	62,00000000	45,45454545		107,45454545	28,76612903
4702	BUONGIORNO FILOMENA PASQUALE	AGRIBUONGIORNO SOCIETA' SEMPLICE AGRICOLA	62,00000000	45,45454545		107,45454545	28,76612903
4703	PIEPOLI ANNA	PIEPOLI ANNA	62,00000000	45,45454545		107,45454545	30,65053763
4704	GIANNATEMPO STEFANO PIO	GIANNATEMPO STEFANO PIO	51,00000000	56,44120631		107,44120631	33,03763441
4705	CENTONZA GIUSEPPE	AZIENDA AGRICOLA DEL FORTORE - SOCIETA' AGRICOLA DI CENTONZA GIUSEPPE & C. - SAS	54,00000000	53,40909090		107,40909090	25,48387100
4706	CAMPANELLA STEFANO	CAMPANELLA STEFANO	60,00000000	47,27032255		107,27032255	30,82795699

ALLEGATO A alla DAdG 478/2020

PSR PUGLIA 2014 - 2020

PACCHETTO GIOVANI – Bando pubblicato nel BURP n. 87 del 28/07/2016 e ss.mm.ii.

Sottomisura 6.1 Aiuti all'avviamento di imprese per i giovani agricoltori

GRADUATORIA UNICA REGIONALE

			PUNTEGGIO				
POSIZIONE	RICHIEDENTE_PREMIO	DENOMINAZIONE_AZIENDA	SOTTOMISURA_61	OPERAZIONE_41B	SOTTOMISURA_64	TOTALE	ETA_MEDIA
4707	CONTE LUIGI	SOCIETA' AGRICOLA SEMPLICE DI CONTE VINCENZO & LUIGI	53,83859513	53,40909091		107,24768604	25,99059140
4708	CONTE VINCENZO	SOCIETA' AGRICOLA SEMPLICE DI CONTE VINCENZO & LUIGI	53,83859513	53,40909091		107,24768604	25,99059140
4709	BORRELLI FRANCESCO	SOCIETA' AGRICOLA BORRELLI S.S.	53,00000000	54,17034423		107,17034423	26,94534050
4710	BORRELLI MARTA	SOCIETA' AGRICOLA BORRELLI S.S.	53,00000000	54,17034423		107,17034423	26,94534050
4711	BORRELLI VINCENZO	SOCIETA' AGRICOLA BORRELLI S.S.	53,00000000	54,17034423		107,17034423	26,94534050
4712	VECE GIOVANNI	VECE GIOVANNI	51,00000000	56,00000000		107,00000000	18,88709677
4713	DI PIETRO ADAMO	SOCIETA' AGRICOLA DI PIETRO S.S.	52,00000000	55,00000000		107,00000000	20,13844086
4714	DI PIETRO PAOLA	SOCIETA' AGRICOLA DI PIETRO S.S.	52,00000000	55,00000000		107,00000000	20,13844086
4715	LAROSA CLAUDIO	LAROSA CLAUDIO	51,00000000	56,00000000		107,00000000	38,37634409
4716	DISTANTE SIMONA	DISTANTE SIMONA	57,77873671	49,06874763		106,84748434	20,19623660
4717	DI PINTO GIANVITO	DI PINTO GIANVITO	56,30993373	50,37357266		106,68350639	31,35752690
4718	TURCO CARLO	TENUTA F.LLI TURCO SOCIETA' SEMPLICE AGRICOLA	51,00000000	55,68181818		106,68181818	28,02016129
4719	TURCO DANIELE	TENUTA F.LLI TURCO SOCIETA' SEMPLICE AGRICOLA	51,00000000	55,68181818		106,68181818	28,02016129
4720	TARANTINO ERIKA	SOCIETA' SEMPLICE AGRICOLA "GEBIO"	62,00000000	44,67892589		106,67892589	23,21236560
4721	TARANTINO GIULIANA	SOCIETA' SEMPLICE AGRICOLA "GEBIO"	62,00000000	44,67892589		106,67892589	23,21236560
4722	BONGALLINO ALESSIO	BONGALLINO ALESSIO	60,00000000	46,59090909		106,59090909	19,41397849
4723	ZENZALE MATTEO	ZENZALE MATTEO	60,00000000	46,59090909		106,59090909	23,80107527
4724	LAZAZZARA ISA MANUELA	LAZAZZARA ISA MANUELA	60,00000000	46,59090909		106,59090909	24,50537634
4725	SURIANO VINCENZA	SURIANO VINCENZA	60,00000000	46,59090909		106,59090909	31,05376344
4726	ARBORE ANTONIO	ARBORE ANTONIO	60,00000000	46,59090909		106,59090909	31,33870968
4727	D'ALESSANDRO ANTONIO	D'ALESSANDRO ANTONIO	60,00000000	46,59090909		106,59090909	32,90591398
4728	DAZZEO AURORA	DAZZEO AURORA	52,00000000	54,54545455		106,54545455	24,96236559
4729	LOMBARDI FRANCESCO SAVERIO	LOMBARDI FRANCESCO SAVERIO	52,00000000	54,54545455		106,54545455	33,30913978
4730	ZITOLI MICHELA	ZITOLI MICHELA	55,25963295	51,27105525		106,53068820	18,34408602
4731	BRIZZI PIETRO	BRIZZI PIETRO	61,00000000	45,45454545		106,45454545	19,94892473
4732	DE PALMA FRANCESCA	DE PALMA FRANCESCA	51,00000000	55,44352800		106,44352800	34,03763440
4733	CALCAGNILE MIRKO	CALCAGNILE MIRKO	62,00000000	44,31818182		106,31818182	28,70698925
4734	TUMOLO GIANLUCA	TUMOLO GIANLUCA	63,00000000	43,18181818		106,18181818	36,06451613
4735	PIAZZOLLA MICHELE	PIAZZOLLA MICHELE	53,84518206	52,27272727		106,11790933	26,30107527
4736	MORANO SALVATORE	SOCIETA' AGRICOLA F.LLI MORANO SNC DI MORANO SALVATORE E CARLO	53,00000000	53,07530657		106,07530657	35,57526882
4737	CARBONE NICOLA	CARBONE NICOLA	54,00000000	52,02904886		106,02904886	32,33064516
4738	JAKUBIK RAFAL STANISLAW	JAKUBIK RAFAL STANISLAW	58,29288615	47,72727272		106,02015887	28,63978490
4739	LISO NICOLA	LISO NICOLA	53,74700156	52,27272726		106,01972882	33,59946240

PSR PUGLIA 2014 - 2020

ALLEGATO A alla DAdG 478/2020

PACCHETTO GIOVANI – Bando pubblicato nel BURP n. 87 del 28/07/2016 e ss.mm.ii.
Sottomisura 6.1 Aiuti all'avviamento di imprese per i giovani agricoltori
GRADUATORIA UNICA REGIONALE

			PUNTEGGIO				
POSIZIONE	RICHIEDENTE_PREMIO	DENOMINAZIONE_AZIENDA	SOTTOMISURA_61	OPERAZIONE_41B	SOTTOMISURA_64	TOTALE	ETA_MEDIA
4740	GERMINARIO ANGELA	GERMINARIO ANGELA	51,00000000	55,00000000		106,00000000	21,35752688
4741	BICCARI RAFFAELE	BICCARI RAFFAELE	51,00000000	55,00000000		106,00000000	21,47043011
4742	PELUSO ANGELO	PELUSO ANGELO	51,00000000	55,00000000		106,00000000	27,27956989
4743	MACI CRISTIAN	MACI CRISTIAN	76,00000000	30,00000000		106,00000000	28,39516130
4744	ABBRUZZESE MARIA GIOVANNA	ABBRUZZESE MARIA GIOVANNA	76,00000000	30,00000000		106,00000000	29,58064520
4745	CUOMO MICHELE ELIA	CUOMO MICHELE ELIA	51,00000000	55,00000000		106,00000000	30,64516129
4746	TURCI VINCENZA	SOCIETA' AGRICOLA TORRE DELLA CERA S.S.	36,00000000	69,82141262		105,82141262	39,41129032
4747	SQUICCIARINI ANDREA	SQUICCIARINI ANDREA	53,48596632	52,27272727		105,75869359	28,18817204
4748	CICCIARELLI MIRIAM	CICCIARELLI MIRIAM	53,38214976	52,27272727		105,65487703	23,29569892
4749	BRUNO SILVANO	BRUNO SILVANO	60,00000000	45,56727532		105,56727532	25,76612903
4750	DE VITA CARMELA	DE VITA CARMELA	51,00000000	54,54545455		105,54545455	38,21774194
4751	PISCHETOLA GIOACCHINO	PISCHETOLA GIOACCHINO	60,00000000	45,45454545		105,45454545	22,40322581
4752	PERRINI ANTONIO	PERRINI ANTONIO	60,00000000	45,45454545		105,45454545	32,35752688
4753	GRAVAME SERENA	GRAVAME SERENA	52,00000000	53,40909089		105,40909089	24,38709680
4754	SICOLO VITTORIA	SICOLO VITTORIA	48,50267798	56,87258588		105,37526386	22,25000000
4755	DI MOLFETTA MAURO	DI MOLFETTA MAURO	54,00000000	51,25696827		105,25696827	30,48655914
4756	CASTELLUCCIA DONATELLA	CASTELLUCCIA DONATELLA	51,00000000	54,25439766		105,25439766	38,30913980
4757	TARDIO LEONARDA	TARDIO LEONARDA	51,00000000	54,20838702		105,20838702	33,77956989
4758	GERVASIO ANTONELLA	GERVASIO ANTONELLA	54,00000000	51,20139028		105,20139028	35,78494624
4759	GAETA TOMMASO	GAETA TOMMASO	54,00000000	51,13636363		105,13636363	31,14516130
4760	SIENA DELIA ANNA	SIENA DELIA ANNA	54,00000000	51,11957022		105,11957022	26,01612903
4761	SIENA TOMMASO	SIENA TOMMASO	54,00000000	51,09899925		105,09899925	22,90053763
4762	DI LAURO-CORLETO CARLO	DI LAURO-CORLETO CARLO	55,01678306	49,99999999		105,01678305	20,86021510
4763	SETTANNI MARIAROSARIA	AZIENDA AGRICOLA SETTANNI	53,00000000	52,00000000		105,00000000	21,75806452
4764	SETTANNI ROSARIA	AZIENDA AGRICOLA SETTANNI	53,00000000	52,00000000		105,00000000	21,75806452
4765	FIERRO ANGELO	FIERRO ANGELO	55,00000000	50,00000000		105,00000000	24,18548387
4766	SIGNORIELLO GERARDO	SOC.AGR."PODERE SIGNORIELLO"di SIGNORIELLO & C.SAS	52,00000000	53,00000000		105,00000000	27,80510750
4767	SIGNORIELLO VINCENZO	SOC.AGR."PODERE SIGNORIELLO"di SIGNORIELLO & C.SAS	52,00000000	53,00000000		105,00000000	27,80510750
4768	ELIA LEONARDA	ELIA LEONARDA	36,00000000	69,00000000		105,00000000	40,27419355
4769	PROCE CARMELA	PROCE CARMELA	60,00000000	44,92453965		104,92453965	35,98387097
4770	LOPETUSO MARIAGRAZIA	LOPETUSO MARIAGRAZIA	55,94611951	48,87535909		104,82147860	23,87096774
4771	TERRUSI GIOVANNI	TERRUSI GIOVANNI	65,00000000	39,77272727		104,77272727	19,63172043
4772	BRANCHIZIO FABIOLA	BRANCHIZIO FABIOLA	51,00000000	53,60584005		104,60584005	40,02956989
4773	DIMASTROMATTEO DAVIDE	DIMASTROMATTEO DAVIDE	49,16732881	55,37967277		104,54700158	19,56451610

ALLEGATO A alla DAdG 478/2020

PSR PUGLIA 2014 - 2020
PACCHETTO GIOVANI – Bando pubblicato nel BURP n. 87 del 28/07/2016 e ss.mm.ii.
Sottomisura 6.1 Aiuti all'avviamento di imprese per i giovani agricoltori
GRADUATORIA UNICA REGIONALE

			PUNTEGGIO				
POSIZIONE	RICHIEDENTE_PREMIO	DENOMINAZIONE_AZIENDA	SOTTOMISURA_61	OPERAZIONE_41B	SOTTOMISURA_64	TOTALE	ETA_MEDIA
4774	MARTINO IRENE	MARTINO IRENE	54,59437392	49,90403866		104,49841258	19,91935484
4775	DAMATO MICHELE	SOCIETA' IL MULINO DEI FRATELLI DAMATO	51,00000000	53,43279875		104,43279875	36,10215054
4776	DAMATO NICOLA	SOCIETA' IL MULINO DEI FRATELLI DAMATO	51,00000000	53,43279875		104,43279875	36,10215054
4777	NARDELLI MARIA SOLE	NARDELLI MARIA SOLE	51,00000000	53,40909091		104,40909091	19,29838710
4778	MASTROMAURO ALDO	MASTROMAURO ALDO	51,00000000	53,40909091		104,40909091	23,21236559
4779	VENTRIGLIO NICOLA	VENTRIGLIO NICOLA	51,00000000	53,40909091		104,40909091	28,18548387
4780	DELLERBA VITO	DELLERBA VITO	51,00000000	53,40909091		104,40909091	28,94623656
4781	BALESTRUCCI TOMMASO	BALESTRUCCI TOMMASO	51,00000000	53,40909091		104,40909091	29,32258065
4782	PAGLIARA GENNARO	PAGLIARA GENNARO	51,00000000	53,40909091		104,40909091	30,49193548
4783	QUARATO VITO	QUARATO VITO	51,00000000	53,40909091		104,40909091	32,08602151
4784	DORONZO RICCARDO	DORONZO RICCARDO	51,00000000	53,40909091		104,40909091	35,51612903
4785	FIUME LUIGIA	FIUME LUIGIA	51,00000000	53,40909091		104,40909091	36,46236559
4786	PASQUALICCHIO ROSA	PASQUALICCHIO ROSA	51,00000000	53,40909091		104,40909091	40,70967742
4787	BRUNO VITO DONATO	BRUNO VITO DONATO	51,00000000	53,40909090		104,40909090	18,75000000
4788	TRICARICO MICHELE	TRICARICO MICHELE	51,00000000	53,40909090		104,40909090	24,73655910
4789	ALBRIZIO FRANCESCOGIUSEPPE	ALBRIZIO FRANCESCOGIUSEPPE	51,00000000	53,39034436		104,39034436	20,38978495
4790	MARRA RAFFAELE	MARRA RAFFAELE	51,00000000	53,37284552		104,37284552	29,59408602
4791	LOCONSOLE MARIO	LOCONSOLE MARIO	62,43422710	41,90424114		104,33846824	27,55107530
4792	PARENTE MARIA ALBA	PARENTE MARIA ALBA	51,00000000	53,23563595		104,23563595	28,58333333
4793	QUARANTA ROSA	SOCIETA' AGRICOLA TENUTE DABELLONIO SRLS	55,00000000	49,16528309		104,16528309	41,18279570
4794	NAPOLITANO LUCA	NAPOLITANO LUCA	53,00000000	51,13636364		104,13636364	19,54838710
4795	GUGLIELMI MICHELE	GUGLIELMI MICHELE	54,13115499	50,00000000		104,13115499	38,89247312
4796	GIANNUBILO LUIGI	GIANNUBILO LUIGI	44,00000000	60,01550282		104,01550282	18,84139785
4797	CURCI ANGELA	CURCI ANGELA	51,00000000	53,00000000		104,00000000	34,05645161
4798	FIOTTA MICHELE	FIOTTA MICHELE	51,00000000	53,00000000		104,00000000	39,14784946
4799	LORUSSO GIUSEPPE	LORUSSO GIUSEPPE	57,04657975	46,93841248		103,98499223	26,86021510
4800	PAMPO DAVIDE	PAMPO DAVIDE	61,00000000	42,97403853		103,97403853	20,52956990
4801	MONTEMORRA NICOLA	MONTEMORRA NICOLA	55,00000000	48,86363636		103,86363636	32,58064516
4802	PRESICCE GLORIA	NUOVA BELLIMENTO	64,00000000	39,77272727		103,77272727	27,41666667
4803	PRESICCE STEFANO	NUOVA BELLIMENTO	64,00000000	39,77272727		103,77272727	27,41666667
4804	DURAJ DENISA	DURAJ DENISA	55,99424278	47,72727273		103,72151551	30,71236559
4805	MERRA ROBERTO	MERRA ROBERTO	51,00000000	52,62030783		103,62030783	34,68548387
4806	CICCONE FRANCESCO	CICCONE FRANCESCO	51,00000000	52,60458567		103,60458567	25,59946237
4807	MOSCHETTA AGATA	MOSCHETTA AGATA	51,00000000	52,39530718		103,39530718	28,44086022

ALLEGATO A alla DAdG 478/2020

PSR PUGLIA 2014 - 2020

PACCHETTO GIOVANI – Bando pubblicato nel BURP n. 87 del 28/07/2016 e ss.mm.ii.

Sottomisura 6.1 Aiuti all'avviamento di imprese per i giovani agricoltori

GRADUATORIA UNICA REGIONALE

			PUNTEGGIO				
POSIZIONE	RICHIEDENTE_PREMIO	DENOMINAZIONE_AZIENDA	SOTTOMISURA_61	OPERAZIONE_41B	SOTTOMISURA_64	TOTALE	ETA_MEDIA
4808	BELLUOCCIO ASSUNTA	BELLUOCCIO ASSUNTA	51,00000000	52,27272727		103,27272727	32,33064516
4809	PISTILLO MICHELE	PISTILLO MICHELE	51,00000000	52,27272727		103,27272727	33,51612903
4810	MONTRONE RICCARDO	MONTRONE RICCARDO	51,00000000	52,27272727		103,27272727	37,17473118
4811	TARDIO NICOLA	TARDIO NICOLA	51,00000000	52,27149132		103,27149132	38,40053763
4812	CERCIO MICHELE	CERCIO MICHELE	51,00000000	52,24081220		103,24081220	19,89247312
4813	PRONTERA ALEX LUCA	SOCIETA' AGRICOLA PRONTERA S.A.S. DI PRONTERA ALEX LUCA E PRONTERA ENRICO & C.	52,00000000	51,22711490		103,22711490	25,18951613
4814	PRONTERA ENRICO	SOCIETA' AGRICOLA PRONTERA S.A.S. DI PRONTERA ALEX LUCA E PRONTERA ENRICO & C.	52,00000000	51,22711490		103,22711490	25,18951613
4815	MOREO STEFANIA	MOREO STEFANIA	54,00000000	49,20780599		103,20780599	22,18817200
4816	LAMONTANARA RITA	LAMONTANARA RITA	60,00000000	43,18181818		103,18181818	36,93010753
4817	CANTATORE ANTONIO	CANTATORE ANTONIO	60,00000000	43,18181818		103,18181818	26,56720430
4818	MELORIO GIULIO GABRIELE	LE FILARE PICCOLE SOCIETA' AGRICOLA S.N.C. DI MELORIO G. & PERRONE F.	55,44067554	47,72727273		103,16794827	21,01344086
4819	PERRONE FRANCESCA	LE FILARE PICCOLE SOCIETA' AGRICOLA S.N.C. DI MELORIO G. & PERRONE F.	55,44067554	47,72727273		103,16794827	21,01344086
4820	COMPIERCHIO MICHELE	COMPIERCHIO MICHELE	52,00000000	51,13636364		103,13636364	30,51075269
4821	MARINI MARCELLO	MARINI MARCELLO	52,00000000	51,13636364		103,13636364	37,49731183
4822	MASTRONE CIRO	SOCIETA' AGRICOLA MR AGRIVITIS DI MASTRONE CIRO & C. S.A.S.	52,00000000	51,13636362		103,13636362	22,91935480
4823	MARINO LEONARDO	MARINO LEONARDO	61,00000000	42,04545455		103,04545455	32,68279570
4824	NOVIELLI DAVIDE FRANCESCO	NOVIELLI DAVIDE FRANCESCO	61,00000000	42,00000000		103,00000000	19,09946237
4825	STELLACCIO MARCO	FRATELLI STELLACCIO S.S.	53,00000000	50,00000000		103,00000000	20,17473120
4826	STELLACCIO PIERPAOLO MARIA	FRATELLI STELLACCIO S.S.	53,00000000	50,00000000		103,00000000	20,17473120
4827	FANIGLIULO SANTE	FANIGLIULO SANTE	51,00000000	51,99473990		102,99473990	36,01612900
4828	DILEO EMANUELE	DILEO EMANUELE	52,00000000	50,78564884		102,78564884	31,19354839
4829	ZOCCANO MICHELE-PIO	ZOCCANO MICHELE-PIO	47,27960993	55,43992863		102,71953856	40,25000000
4830	BAIOCCO RICCARDO	BAIOCCO RICCARDO	37,00000000	65,69144732		102,69144732	25,86559140
4831	FERRERO ALESSANDRO	TENUTA SANTA MARIA DI FERRERO ALESSANDRO E SARA SOCIETA' SEMPLCE AGRICOLA	53,00000000	49,67033814		102,67033814	26,61424730
4832	FERRERO SARA	TENUTA SANTA MARIA DI FERRERO ALESSANDRO E SARA SOCIETA' SEMPLCE AGRICOLA	53,00000000	49,67033814		102,67033814	26,61424730
4833	DE FLAMMINEIS MARGHERITA	DE FLAMMINEIS MARGHERITA	52,00000000	50,53109873		102,53109873	19,74462366
4834	CLINCA DAVIDE	CLINCA DAVIDE	55,00000000	47,43636682		102,43636682	19,80645161
4835	DEL ROSSO EMANUELE	DEL ROSSO EMANUELE	50,57324452	51,78431805		102,35756257	33,76881720

ALLEGATO A alla DAdG 478/2020

PSR PUGLIA 2014 - 2020

PACCHETTO GIOVANI – Bando pubblicato nel BURP n. 87 del 28/07/2016 e ss.mm.ii.

Sottomisura 6.1 Aiuti all'avviamento di imprese per i giovani agricoltori

GRADUATORIA UNICA REGIONALE

			PUNTEGGIO				
POSIZIONE	RICHIEDENTE_PREMIO	DENOMINAZIONE_AZIENDA	SOTTOMISURA_61	OPERAZIONE_41B	SOTTOMISURA_64	TOTALE	ETA_MEDIA
4836	SAMARELLI IGNAZIO	SAMARELLI IGNAZIO	56,88417729	45,42603389		102,31021118	20,00000000
4837	LADISA GIORGIO	LADISA GIORGIO	36,00000000	66,25891524		102,25891524	23,45698925
4838	DE CANDIA TONIO	DE CANDIA TONIO	62,45699115	39,77272727		102,22971842	30,32526882
4839	TODISCO GRAZIANO	TODISCO GRAZIANO	51,00000000	51,13636364		102,13636364	22,11021505
4840	CAPUTO PASQUALINO	CAPUTO PASQUALINO	51,00000000	51,13636364		102,13636364	23,76881720
4841	NARDULLI CATERINA	MCM NARDULLI SOCIETA' SEMPLICE AGRICOLA	60,00000000	42,13619410		102,13619410	26,60035840
4842	NARDULLI MARIA LUISA	MCM NARDULLI SOCIETA' SEMPLICE AGRICOLA	60,00000000	42,13619410		102,13619410	26,60035840
4843	NARDULLI MICAELA	MCM NARDULLI SOCIETA' SEMPLICE AGRICOLA	60,00000000	42,13619410		102,13619410	26,60035840
4844	LOMBARDI MARIO	LOMBARDI MARIO	60,00000000	42,04545455		102,04545455	21,48924731
4845	POLICARPO FRANCESCA	SORELLE POLICARPO AZ. AGR. DI POLICARPO FRANCESCA E GIULIA S.S.	60,00000000	42,00000000		102,00000000	20,88709680
4846	POLICARPO GIULIA	SORELLE POLICARPO AZ. AGR. DI POLICARPO FRANCESCA E GIULIA S.S.	60,00000000	42,00000000		102,00000000	20,88709680
4847	PISANI STEFANIA	PISANI STEFANIA	51,00000000	51,00000000		102,00000000	32,98924731
4848	DILIDDO YLENIA	DILIDDO YLENIA	53,00000000	48,86363636		101,86363636	22,80107527
4849	MOREO ANDREA	MOREO ANDREA	53,00000000	48,86363636		101,86363636	25,12365591
4850	ALLEGRETTI TEODORO	ALLEGRETTI TEODORO	53,00000000	48,86363636		101,86363636	30,26344086
4851	STELLA CINZIA TIZIANA	SOCIETA' AGRICOLA SEMPLICE STELLA FRUIT	35,00000000	66,81041389		101,81041389	30,62634409
4852	STELLA DANIELE	SOCIETA' AGRICOLA SEMPLICE STELLA FRUIT	35,00000000	66,81041389		101,81041389	30,62634409
4853	DAGOSTINO ANTONIO	DAGOSTINO ANTONIO	58,58112677	43,18181818		101,76294495	30,61290323
4854	MARINARO LUIGI PIO	MARINARO LUIGI PIO	54,00000000	47,72727273		101,72727273	32,73655914
4855	GALLO MASSIMO MATTEO	GALLO MASSIMO MATTEO	60,00000000	41,51301518		101,51301518	22,57526882
4856	DI NUNNO MICHELE	DI NUNNO MICHELE	52,34641773	49,12465724		101,47107497	19,11290320
4857	ROMITA GENNIFER	ROMITA GENNIFER	52,52011365	48,86363636		101,38375001	23,07795699
4858	PEDONE CLAUDIA MARIA	AZ.AGR. PEDONE G.S.C. SOCIETA' SEMPLICE AGRICOLA	55,00000000	46,28339222		101,28339222	27,10752690
4859	PEDONE GIULIANA	AZ.AGR. PEDONE G.S.C. SOCIETA' SEMPLICE AGRICOLA	55,00000000	46,28339222		101,28339222	27,10752690
4860	PEDONE SILVANA	AZ.AGR. PEDONE G.S.C. SOCIETA' SEMPLICE AGRICOLA	55,00000000	46,28339222		101,28339222	27,10752690
4861	PERRUCCI CARLO FILIPPO	PERRUCCI CARLO FILIPPO	50,49972528	50,77927986		101,27900514	33,39516130
4862	MARAGLINO FRANCESCO MAURIZIO	MARAGLINO FRANCESCO MAURIZIO	66,00000000	35,23375433		101,23375433	27,76881720
4863	DE MARE PIERPAOLO	SOCIETA' SEMPLICE AGRICOLA DE MARE PIERPAOLO E FRATELLI	52,00000000	49,00000000		101,00000000	20,56451610
4864	GUASTAMACCHIA FRANCESCO	GUASTAMACCHIA FRANCESCO	61,00000000	40,00000000		101,00000000	22,77956989
4865	VERGA ALESSIA	VERGA ALESSIA	51,00000000	50,00000000		101,00000000	23,10483871

ALLEGATO A alla DAdG 478/2020

PSR PUGLIA 2014 - 2020

PACCHETTO GIOVANI – Bando pubblicato nel BURP n. 87 del 28/07/2016 e ss.mm.ii.

Sottomisura 6.1 Aiuti all'avviamento di imprese per i giovani agricoltori

GRADUATORIA UNICA REGIONALE

			PUNTEGGIO				
POSIZIONE	RICHIEDENTE_PREMIO	DENOMINAZIONE_AZIENDA	SOTTOMISURA_61	OPERAZIONE_41B	SOTTOMISURA_64	TOTALE	ETA_MEDIA
4866	ACQUAVIVA MARCO	ACQUAVIVA MARCO	51,00000000	50,00000000		101,00000000	25,68279570
4867	PORCELLI STEFANO	PORCELLI STEFANO	51,00000000	50,00000000		101,00000000	29,82795699
4868	DE CRISTOFARO FELICIA	DE CRISTOFARO FELICIA	53,00000000	47,94303798		100,94303798	22,36559140
4869	CIFALDI ALESSIA	CIFALDI ALESSIA	52,00000000	48,86363636		100,86363636	28,46236559
4870	GAROFALO ALESSIA	GAROFALO ALESSIA	61,00000000	39,67375748		100,67375748	33,33064516
4871	MARIANI VALENTINA	SOCIETA' AGRICOLA AGRIMAR S.A.S. DI MARIANI VALENTINA & C.	54,00000000	46,59090909		100,59090909	24,90591398
4872	LISI DIEGO	AGRICAMPOFREDDO NATURAL - SOCIETA' AGRICOLA A RESPONSABILITA' LIMITATA SEMPLIFICATA	54,00000000	46,59090909		100,59090909	26,75268820
4873	BORGHESE ELISABETTA	BORGHESE ELISABETTA	51,79230313	48,74219292		100,53449605	19,67741935
4874	PRENCIPE MATTEO	PRENCIPE MATTEO	55,00000000	45,45454545		100,45454545	32,65322580
4875	SCAZZI GIUSEPPE	SCAZZI GIUSEPPE	60,00000000	40,15788545		100,15788545	36,63709677
4876	DI BATTISTA FABIO	DI BATTISTA FABIO	53,00000000	47,13060413		100,13060413	31,50806450
4877	LOSURDO DARIA	LOSURDO DARIA	65,00000000	35,00000000		100,00000000	30,27956990
4878	MUCI GIORGIO	MUCI GIORGIO	61,00000000	38,97080493		99,97080493	22,08602151
4879	TERENZI NICOLA	TERENZI NICOLA	51,00000000	48,86363636		99,86363636	20,97043011
4880	INNELLA FRANCESCO	INNELLA FRANCESCO	51,00000000	48,86363636		99,86363636	26,98118280
4881	DARGENIO COSIMO	DARGENIO COSIMO	51,00000000	48,86363636		99,86363636	32,63978495
4882	MUNTEANU MARIA-MIRABELA	MUNTEANU MARIA-MIRABELA	51,00000000	48,86363636		99,86363636	26,35752688
4883	ANTENOZIO LUCIA	ANTENOZIO LUCIA	51,00000000	48,86363636		99,86363636	33,53763441
4884	SICOLO ALDO	SICOLO ALDO	51,00000000	48,86363636		99,86363636	33,89247312
4885	BONFITTO ANGELA	SOCIETA' AGRICOLA SEMPLICE ZAPPONE DI BONFITTO ANGELA E MICHELINO	38,79583726	60,96603945		99,76187671	21,77150538
4886	GRECO EMANUELA	GRECO EMANUELA	60,00000000	39,51774701		99,51774701	39,38172040
4887	TOTARO ANGELO	TOTARO ANGELO	48,33279639	51,13636364		99,46916003	27,20698925
4888	CORRADO PAOLA	CORRADO PAOLA	54,00000000	45,37057309		99,37057309	35,54032260
4889	MANDARA ANTONIO	MANDARA ANTONIO	52,00000000	47,29542307		99,29542307	34,54569892
4890	NUZZOLESE NICOLETTA	NUZZOLESE NICOLETTA	60,00000000	39,28658241		99,28658241	26,04838710
4891	CAPPELLUTI FRANCESCO SAVERIO	CAPPELLUTI FRANCESCO SAVERIO	56,00664172	43,18181818		99,18845990	21,27956989
4892	DE FILIPPO SIPONTINA	DE FILIPPO SIPONTINA	53,67601770	45,37834999		99,05436769	37,87365591
4893	SCARINZI DANTE	SCARINZI DANTE	60,00000000	39,04858439		99,04858439	30,09946237
4894	TURCO MATTIA SALVATORE	TURCO MATTIA SALVATORE	60,00000000	39,01684253		99,01684253	23,74731183
4895	DILEO MARIA GRAZIA	DILEO MARIA GRAZIA	52,00000000	47,00000000		99,00000000	18,41666670
4896	BUFANO MARTIN	AZIENDA AGRICOLA LA G.M. SOCIETA' SEMPLICE AGRICOLA	37,00000000	62,00000000		99,00000000	29,62500000

PSR PUGLIA 2014 - 2020
PACCHETTO GIOVANI – Bando pubblicato nel BURP n. 87 del 28/07/2016 e ss.mm.ii.
Sottomisura 6.1 Aiuti all'avviamento di imprese per i giovani agricoltori
GRADUATORIA UNICA REGIONALE

			PUNTEGGIO				
POSIZIONE	**RICHIEDENTE_PREMIO**	**DENOMINAZIONE_AZIENDA**	**SOTTOMISURA_61**	**OPERAZIONE_41B**	**SOTTOMISURA_64**	**TOTALE**	**ETA_MEDIA**
4897	TRENTADUE GIUSEPPE	AZIENDA AGRICOLA LA G.M. SOCIETA' SEMPLICE AGRICOLA	37,00000000	62,00000000		99,00000000	29,62500000
4898	NORMANNO MATTEO	NORMANNO MATTEO	41,00000000	57,95454545		98,95454545	18,31182796
4899	GENUARIO MICHELE	GENUARIO MICHELE	60,00000000	38,76908686		98,76908686	27,89784946
4900	ABRUZZESO VALENTINA	ABRUZZESO VALENTINA	51,00000000	47,72727272		98,72727272	33,37096770
4901	COLUCCI RAFFAELE	COLUCCI RAFFAELE	52,00000000	46,59090909		98,59090909	25,09139785
4902	DELCURATOLO MICHELE	DELCURATOLO MICHELE	53,00000000	45,57532282		98,57532282	21,36021505
4903	AGLIETA MIRELLA	AGLIETA MIRELLA	61,00000000	37,50000000		98,50000000	40,15860215
4904	BASILE ANTONIO	BASILE ANTONIO	46,16821334	52,27272726		98,44094060	26,70430110
4905	D'ADDARIO MARCO	SOCIETA' AGRICOLA D'ADDARIO S.S.	55,00000000	43,31979850		98,31979850	25,66263440
4906	D'ADDARIO MICHELE DONATO	SOCIETA' AGRICOLA D'ADDARIO S.S.	55,00000000	43,31979850		98,31979850	25,66263440
4907	SPECCHIULLI BATTISTA	SPECCHIULLI BATTISTA	53,00000000	45,25221700		98,25221700	19,68010753
4908	SAVINO DOMENICO	SAVINO DOMENICO	52,00000000	46,05309245		98,05309245	34,63440860
4909	D'ANGELO GEMMA	D'ANGELO GEMMA	66,00000000	32,01888147		98,01888147	18,28763441
4910	DESTEFANO MARICA ASSUNTA	L ORTOBELLO DI DESTEFANO MARICA ASSUNTA E MURGOLO VALERIA SOCIETA AGRICOLA IN ACCOMANDITA SEMPLICE	38,00000000	60,00000000		98,00000000	25,50403230
4911	MURGOLO VALERIA	L ORTOBELLO DI DESTEFANO MARICA ASSUNTA E MURGOLO VALERIA SOCIETA AGRICOLA IN ACCOMANDITA SEMPLICE	38,00000000	60,00000000		98,00000000	25,50403230
4912	FIUME NICOLETTA	FIUME NICOLETTA	38,00000000	59,99725942		97,99725942	27,67473120
4913	SPERTI ANTONIO	SPERTI ANTONIO	55,69099783	42,04545453		97,73645236	25,79032260
4914	TAGLIENTE MARTINO	TAGLIENTE MARTINO	60,00000000	37,50000000		97,50000000	22,02956989
4915	CERVELLERA ANGELA	CERVELLERA ANGELA	60,00000000	37,50000000		97,50000000	26,03494624
4916	DI PIERRO LUCIA	SOCIETA' AGRICOLA DI PIERRO MARIO & LUCIA S.S.A.	35,00000000	62,50000000		97,50000000	26,28629032
4917	DI PIERRO MARIO	SOCIETA' AGRICOLA DI PIERRO MARIO & LUCIA S.S.A.	35,00000000	62,50000000		97,50000000	26,28629032
4918	DI BARI BERARDINO	DI BARI BERARDINO	39,72184025	57,77338605		97,49522630	31,13978495
4919	RAIMO MICHELE	RAIMO MICHELE	60,00000000	37,45586481		97,45586481	25,34677419
4920	SIMEONE PALMA	SIMEONE PALMA	60,00000000	37,30739600		97,30739600	22,27956989
4921	PACCIONE VINCENZO	PACCIONE VINCENZO	51,00000000	46,28942486		97,28942486	24,87634409
4922	LAPIETRA ANTONIO	LAPIETRA S.A.S. DI LAPIETRA ANTONIO & C. SOCIETA' AGRICOLA	39,00000000	58,00000000		97,00000000	28,19892470
4923	PETRUCCELLI MATTEO	PETRUCCELLI MATTEO	65,98429648	30,99725361		96,98155009	22,50537634
4924	DI BARI FRANCESCA IMMACOLATA	DI BARI FRANCESCA IMMACOLATA	48,08372346	48,89175828		96,97548174	33,03763441
4925	SFIRRO MICHELE	SFIRRO MICHELE	36,00000000	60,79118426		96,79118426	33,17204301

ALLEGATO A alla DAdG 478/2020

PSR PUGLIA 2014 - 2020

PACCHETTO GIOVANI – Bando pubblicato nel BURP n. 87 del 28/07/2016 e ss.mm.ii.

Sottomisura 6.1 Aiuti all'avviamento di imprese per i giovani agricoltori

GRADUATORIA UNICA REGIONALE

			PUNTEGGIO				
POSIZIONE	RICHIEDENTE_PREMIO	DENOMINAZIONE_AZIENDA	SOTTOMISURA_61	OPERAZIONE_41B	SOTTOMISURA_64	TOTALE	ETA_MEDIA
4926	ROMAGNUOLO DOMENICO	ROMAGNUOLO DOMENICO	51,00000000	45,45454545		96,45454545	22,33064516
4927	COSMAI GIANLUCA	COSMAI GIANLUCA	51,00000000	45,45454545		96,45454545	25,89247312
4928	CATALETA PIETRO PASQUALE	CATALETA PIETRO PASQUALE	51,00000000	45,45454545		96,45454545	32,70161290
4929	D'ARIENZO RUGGERO	D'ARIENZO RUGGERO	51,00000000	45,45454545		96,45454545	39,79301075
4930	RUOCCO ANTONIO	RUOCCO ANTONIO	51,00000000	45,31030907		96,31030907	25,41129032
4931	CATALDO ANTONIO	CATALDO ANTONIO	36,00000000	60,28437213		96,28437213	21,27956989
4932	DI MEO MARIA	DI MEO MARIA	50,69682013	45,45454545		96,15136558	38,30107527
4933	FALCONE GIUSEPPE	SOCIETA' AGRICOLA AGRIFALCO S.S.	41,00000000	0,00000000	55,00000000	96,00000000	19,65591398
4934	FALCONE STELLA MARIA	SOCIETA' AGRICOLA AGRIFALCO S.S.	41,00000000	0,00000000	55,00000000	96,00000000	19,65591398
4935	MASTRODONATO ANGELA	SOCIETA' AGRICOLA ORI DELLA PUGLIA S.S.	35,00000000	61,00000000		96,00000000	20,90994624
4936	MASTRODONATO SERGIO	SOCIETA' AGRICOLA ORI DELLA PUGLIA S.S.	35,00000000	61,00000000		96,00000000	20,90994624
4937	D'ETTORRES ILENIA	SOCIETA' AGRICOLA "LA PRIMULA" SOCIETA' SEMPLICE	55,00000000	40,90909091		95,90909091	23,74865591
4938	D'ETTORRES NATASCIA	SOCIETA' AGRICOLA "LA PRIMULA" SOCIETA' SEMPLICE	55,00000000	40,90909091		95,90909091	23,74865591
4939	MASTRICCI ANTONIO	SOCIETA' AGRICOLA BIOAGRI MASTRICCI - SOCIETA' A RESPONSABILITA'L IMITATA SEMPLIFICATA	55,00000000	40,90909090		95,90909090	39,36290320
4940	IMPAGNATIELLO ANNA RITA	IMPAGNATIELLO ANNA RITA	54,36373100	41,33010432		95,69383532	34,03763441
4941	COBUZZI PIETRO	COBUZZI PIETRO	51,00000000	44,36259924		95,36259924	24,28494624
4942	CIROCCO LUCA	CIROCCO LUCA	51,00000000	44,31818182		95,31818182	24,32258065
4943	PRESENTE DAVIDE	PRESENTE DAVIDE	51,00000000	44,31818182		95,31818182	24,97311828
4944	DEFILIPPIS MARIA	DEFILIPPIS MARIA	51,00000000	44,31818182		95,31818182	36,15860215
4945	VAVALLE NICOLA	VAVALLE NICOLA	51,00000000	44,31818182		95,31818182	36,61021505
4946	DELL'AQUILA FRANCESCO PAOLO DION	DELL'AQUILA FRANCESCO PAOLO DION	66,70316053	28,40909090		95,11225143	33,97580650
4947	FERRARA MARIA GRAZIA	FERRARA MARIA GRAZIA	53,05123970	42,04545455		95,09669425	31,73387097
4948	DI MOLA ANGELO	DI MOLA ANGELO	36,00000000	59,09090909		95,09090909	24,26612903
4949	INFANTE BIAGIO	INFANTE BIAGIO	61,00000000	34,09090909		95,09090909	24,58870968
4950	MASELLA FABIANA	MASELLA FABIANA	36,00000000	59,09090909		95,09090909	25,14247312
4951	GERMINARIO FRANCESCO	GERMINARIO FRANCESCO	61,00000000	34,09090909		95,09090909	26,59408602
4952	MAZZARELLI LUCIA MARIA	MAZZARELLI LUCIA MARIA	51,00000000	44,00000000		95,00000000	39,56989247
4953	LOPS MARCELLA	LOPS MARCELLA	55,18505675	39,77272727		94,95778402	25,02150538
4954	DE MICHELE FRANCESCO	DE MICHELE FRANCESCO	40,00000000	54,54545455		94,54545455	25,87634409
4955	FERRANTE FRANCESCO	CORREO SOCIETA' AGRICOLA S.R.L. SEMPLIFICATA	65,00000000	29,54545455		94,54545455	30,05645161
4956	PETRUZZELLI SAVERIO	PETRUZZELLI SAVERIO	51,00000000	43,18181818		94,18181818	33,58870968

ALLEGATO A alla DAdG 478/2020

PSR PUGLIA 2014 - 2020

PACCHETTO GIOVANI – Bando pubblicato nel BURP n. 87 del 28/07/2016 e ss.mm.ii.

Sottomisura 6.1 Aiuti all'avviamento di imprese per i giovani agricoltori

GRADUATORIA UNICA REGIONALE

			PUNTEGGIO				
POSIZIONE	RICHIEDENTE_PREMIO	DENOMINAZIONE_AZIENDA	SOTTOMISURA_61	OPERAZIONE_41B	SOTTOMISURA_64	TOTALE	ETA_MEDIA
4957	CALELLA ANGELICA	CALELLA ANGELICA	61,00000000	33,11168536		94,11168536	18,53494624
4958	SAPONARO ANTONIO	SAPONARO ANTONIO	51,00000000	43,00035277		94,00035277	19,79838710
4959	COLAVITO ANGELA	COLAVITO ANGELA	59,57032070	34,09090909		93,66122979	36,37365591
4960	TENORE GIANLUCA	TENORE GIANLUCA	48,16564004	45,39194649		93,55758653	30,76344086
4961	MANDUANO VITO	MANDUANO VITO	36,00000000	57,55393248		93,55393248	32,51612903
4962	MUSICCO TOMMASO	MUSICCO TOMMASO	51,00000000	42,23314829		93,23314829	25,97849462
4963	QUARTA DANIELE	QUARTA DANIELE	47,60606148	45,45454545		93,06060693	30,40591398
4964	DE MUTIIS MARCO	SOCIETA' AGRICOLA SEMPLICE DE MUTIIS COMPANY	37,00000000	56,00000000		93,00000000	20,65322581
4965	DE MUTIIS MATTEO	SOCIETA' AGRICOLA SEMPLICE DE MUTIIS COMPANY	37,00000000	56,00000000		93,00000000	20,65322581
4966	CINCU CATI MARINELA	CINCU CATI MARINELA	51,00000000	42,00000000		93,00000000	38,63709677
4967	PUGLIESE DOMENICO	SOCIETA' AGRICOLA TRE SANTI DI PUGLIESE DOMENICO E DONATO S.S.	60,00000000	32,99539910		92,99539910	23,21505376
4968	PUGLIESE DONATO	SOCIETA' AGRICOLA TRE SANTI DI PUGLIESE DOMENICO E DONATO S.S.	60,00000000	32,99539910		92,99539910	23,21505376
4969	LEMBO GIACOMO	LEMBO GIACOMO	49,78429860	43,18181818		92,96611678	37,87096774
4970	SALCUNI ANTONIO	SALCUNI ANTONIO	47,45527575	45,45454545		92,90982120	20,75000000
4971	SAPONARA FRANCESCO	SAPONARA FRANCESCO	43,82058746	49,00000000		92,82058746	21,59677419
4972	CATANZARO GIOVANNI VITO	CATANZARO GIOVANNI VITO	51,00000000	41,68856053		92,68856053	30,80645161
4973	GIULIANI MASSIMO GERARDO	GIULIANI MASSIMO GERARDO	37,00000000	55,68181817		92,68181817	36,62634410
4974	D'ERRICO MICHELE	D'ERRICO MICHELE	38,00000000	54,54545454		92,54545454	34,57258060
4975	DI PIETRO MIRIAM	DI PIETRO MIRIAM	51,00000000	41,45943742		92,45943742	23,94086022
4976	MURI CHIARA	MURI CHIARA	47,37666335	45,07758830		92,45425165	20,16666667
4977	MARINO GIANDONATO	MARINO GIANDONATO	54,00000000	38,40654855		92,40654855	29,12903226
4978	MANGIONE ANNA	MANGIONE ANNA	51,00000000	41,35579938		92,35579938	18,86827957
4979	TAURO VITO	TAURO VITO	58,24845111	34,09090909		92,33936020	40,79569892
4980	TRIARICO MARCO LUCIANO	TRIARICO MARCO LUCIANO	41,00000000	51,13636364		92,13636364	30,33064516
4981	BISCEGLIA ANNUNZIATA	BISCEGLIA ANNUNZIATA	65,00000000	27,05159100		92,05159100	26,69086022
4982	NARDONE DOMENICO	NARDONE DOMENICO	60,00000000	31,91545809		91,91545809	22,75537634
4983	SCHIAVULLI CRISTOFARO CRHISTIAN	SCHIAVULLI CRISTOFARO CRHISTIAN	51,00000000	40,90909091		91,90909091	20,39516129
4984	DI SALVATORE ACHILLE	DI SALVATORE ACHILLE	51,00000000	40,90909091		91,90909091	22,36021505
4985	SCIUSCO MIRIANA	SCIUSCO MIRIANA	51,00000000	40,90909091		91,90909091	24,57258065
4986	CILIBERTI GERARDA	CILIBERTI GERARDA	51,00000000	40,90909091		91,90909091	33,00537634
4987	PIAZZOLLA MARIANGELA	PIAZZOLLA MARIANGELA	51,00000000	40,90909091		91,90909091	36,87903226
4988	URSO VINCENZO ANTONIO	URSO VINCENZO ANTONIO	61,00000000	30,68181818		91,68181818	24,24462366
4989	MARZOLLA RAISSA	MARZOLLA RAISSA	61,00000000	30,68181818		91,68181818	27,08064516

ALLEGATO A alla DAdG 478/2020

PSR PUGLIA 2014 - 2020

PACCHETTO GIOVANI – Bando pubblicato nel BURP n. 87 del 28/07/2016 e ss.mm.ii.

Sottomisura 6.1 Aiuti all'avviamento di imprese per i giovani agricoltori

GRADUATORIA UNICA REGIONALE

			PUNTEGGIO				
POSIZIONE	RICHIEDENTE_PREMIO	DENOMINAZIONE_AZIENDA	SOTTOMISURA_61	OPERAZIONE_41B	SOTTOMISURA_64	TOTALE	ETA_MEDIA
4990	DANISI ANTONIO	DANISI ANTONIO	57,97203438	33,64274766		91,61478204	29,46774194
4991	CAMPESE GIOVANNI BATTISTA	CAMPESE GIOVANNI BATTISTA	51,00000000	40,44435956		91,44435956	23,55913978
4992	FERENCZAK MAGDALENA	FERENCZAK MAGDALENA	39,00000000	52,27272727		91,27272727	26,35752690
4993	CROCE IMMACOLATA	SOCIETA' AGRICOLA SEMPLICE AGRICROMIM DI CROCE IMMACOLATA E CROCE MICAELA	51,92293612	39,17022255		91,09315867	25,51075270
4994	CROCE MICAELA	SOCIETA' AGRICOLA SEMPLICE AGRICROMIM DI CROCE IMMACOLATA E CROCE MICAELA	51,92293612	39,17022255		91,09315867	25,51075270
4995	MANCINI GIUSEPPE	MANCINI GIUSEPPE	51,07324453	39,93501332		91,00825785	39,12096774
4996	GAETA ANNA RITA	GAETA ANNA RITA	37,00000000	54,00000000		91,00000000	30,38709677
4997	DICOSOLA DANIELA GRAZIA	DICOSOLA DANIELA GRAZIA	37,39764358	53,40909091		90,80673449	28,44892473
4998	PIGNATELLI VITTORIO PIO	PIGNATELLI VITTORIO PIO	51,00000000	39,77272727		90,77272727	19,02956989
4999	MEZZAPESA ENZO	SOCIETA' AGRICOLA ORTO EMME DI MEZZAPESA ENZO & C. S.A.S.	51,00000000	39,77272727		90,77272727	28,90053763
5000	DATTOLI FABIO	DATTOLI FABIO	51,00000000	39,77272727		90,77272727	35,93817204
5001	PISTILLO ANNA MARIA	PISTILLO ANNA MARIA	51,00000000	39,77272727		90,77272727	37,82526882
5002	GAZZILLO VITO	GAZZILLO VITO	38,29120238	52,27272727		90,56392965	27,26612903
5003	DI LORENZO COSIMO	SOCIETA' AGRICOLA DI LORENZO SRL SEMPLIFICATA	41,54372612	48,86363636		90,40736248	22,61559140
5004	MOLLICA PATRIZIO	MOLLICA PATRIZIO	37,00000000	53,10862638		90,10862638	36,00806452
5005	D'AMBROSIO ANDREA	F.LLI D'AMBROSIO SOCIETA' SEMPLICE AGRICOLA	35,34562879	54,54545455		89,89108334	33,88575269
5006	D'AMBROSIO GIULIO	F.LLI D'AMBROSIO SOCIETA' SEMPLICE AGRICOLA	35,34562879	54,54545455		89,89108334	33,88575269
5007	DI PALO MIRIANA	DI PALO MIRIANA	38,52616478	51,30529055		89,83145533	19,84139785
5008	MONTINGELLI EMANUELE	MONTINGELLI EMANUELE	40,96077422	48,86363636		89,82441058	18,73924731
5009	D'ANGELICA GERARDO	D'ANGELICA GERARDO	47,06776140	42,04545455		89,11321595	22,31720430
5010	PONTONIO VINCENZO	PONTONIO VINCENZO	35,00000000	54,08113265		89,08113265	24,13709677
5011	INCHINGOLO VINCENZA	INCHINGOLO VINCENZA	38,01127155	51,00000000		89,01127155	38,86021505
5012	FERRARA FERRARA LEONARDO	FERRARA FERRARA LEONARDO	39,00000000	50,00000000		89,00000000	24,75000000
5013	CAPOLONGO MICHELE	CAPOLONGO MICHELE	39,00000000	50,00000000		89,00000000	40,27956989
5014	CHIEFA GIUSEPPE	CHIEFA GIUSEPPE	51,00000000	37,91345250		88,91345250	27,96505376
5015	CAMPESE GIANCARLO	CAMPESE GIANCARLO	52,49980959	36,36363636		88,86344595	21,52419355
5016	GRAMEGNA ANGELO	GRAMEGNA ANGELO	39,00000000	49,24025975		88,24025975	23,11827957
5017	CARAMIA FRANCESCO	CARAMIA FRANCESCO	39,37182467	48,86363636		88,23546103	30,09408602
5018	NOTARNICOLA GIUSEPPE	NOTARNICOLA GIUSEPPE	37,00000000	51,13636364		88,13636364	21,06989247
5019	OLIVA MASSIMO VALENTINO	OLIVA MASSIMO VALENTINO	35,00000000	52,95421784		87,95421784	27,85483871
5020	RUSSO LUIGIA	RUSSO LUIGIA	49,02450451	38,61386482		87,63836933	35,53225810

PSR PUGLIA 2014 - 2020

PACCHETTO GIOVANI – Bando pubblicato nel BURP n. 87 del 28/07/2016 e ss.mm.ii.

Sottomisura 6.1 Aiuti all'avviamento di imprese per i giovani agricoltori

GRADUATORIA UNICA REGIONALE

			PUNTEGGIO				
POSIZIONE	**RICHIEDENTE_PREMIO**	**DENOMINAZIONE_AZIENDA**	**SOTTOMISURA_61**	**OPERAZIONE_41B**	**SOTTOMISURA_64**	**TOTALE**	**ETA_MEDIA**
5021	LUDOVICO FRANCESCA	LUDOVICO FRANCESCA	46,00437243	41,56996759		87,57434002	40,25268817
5022	MEDEA MARISTELLA	MEDEA MARISTELLA	51,00000000	36,36363636		87,36363636	18,51612903
5023	SFREGOLA MARCO	SFREGOLA MARCO	51,00000000	36,36363636		87,36363636	18,95161290
5024	LORUSSO FRANCESCO	LORUSSO FRANCESCO	35,00000000	52,34590003		87,34590003	31,56989247
5025	GJIKA ILIR	GJIKA ILIR	35,00000000	52,27272727		87,27272727	32,41666667
5026	ACQUAVIVA LUCIANA	SOC.AGR.ACQUAVIVA SAS DI ACQUAVIVA L. & C.	35,00000000	52,27272727		87,27272727	41,06720430
5027	DELLE DONNE ANTONIO	DELLE DONNE ANTONIO	35,00000000	52,03399711		87,03399711	26,86827957
5028	SANTORO GIANMARCO	SANTORO GIANMARCO	35,00000000	52,00000000		87,00000000	20,59677419
5029	FAIENZA MARIA GIUSEPPINA	FAIENZA MARIA GIUSEPPINA	37,00000000	50,00000000		87,00000000	22,32795699
5030	LACATENA VINCENZO	TERRE SALENTINE SOCIETA' AGRICOLA SEMPLICE	45,00000000	42,00000000		87,00000000	30,69354840
5031	PISCOPIELLO ANTONELLA	TERRE SALENTINE SOCIETA' AGRICOLA SEMPLICE	45,00000000	42,00000000		87,00000000	30,69354840
5032	TERRAZZI TERESA	TERRAZZI TERESA	35,00000000	52,00000000		87,00000000	33,33870968
5033	VOCINO NAZARIO PIO	VOCINO NAZARIO PIO	55,00000000	31,81818182		86,81818182	18,38172043
5034	SAURO MARIA PIA	SAURO MARIA PIA	35,00000000	51,38411906		86,38411906	22,35215050
5035	MANGIONE GIOVANNI	SOCIETA' SEMPLICE AGRICOLA FRATELLI MANGIONE	36,19029502	50,00000000		86,19029502	33,26075269
5036	MANGIONE PIETRO	SOCIETA' SEMPLICE AGRICOLA FRATELLI MANGIONE	36,19029502	50,00000000		86,19029502	33,26075269
5037	COPPOLA ILENIA ROSA	SOC. AGRICOLA FONTANA SOC. SEMP.	42,00000000	44,13357633		86,13357633	24,76612900
5038	LARONGA LUCIARITA	SOC. AGRICOLA FONTANA SOC. SEMP.	42,00000000	44,13357633		86,13357633	24,76612900
5039	PICCOLANTONIO LUIGI PIO	SOC. AGRICOLA FONTANA SOC. SEMP.	42,00000000	44,13357633		86,13357633	24,76612900
5040	VALENTINO ANTONIO	VALENTINO ANTONIO	36,00000000	50,00000000		86,00000000	27,40860215
5041	DEL VECCHIO GIUSEPPE	DEL VECCHIO GIUSEPPE	36,00000000	50,00000000		86,00000000	33,93010753
5042	LEGGIERI CIRO	LEGGIERI CIRO	45,00000000	40,90909091		85,90909091	19,26344086
5043	VITALE GRAZIA	VITALE GRAZIA	45,00000000	40,65945254		85,65945254	34,20430108
5044	GASSI GIANLUCA	GASSI GIANLUCA	35,69522675	49,86737399		85,56260074	21,59139780
5045	SCOMMEGNA PAOLO PASQUALE	SCOMMEGNA PAOLO PASQUALE	37,00000000	48,00000000		85,00000000	23,61021510
5046	PANSARDI CHIARA	PANSARDI CHIARA	35,00000000	50,00000000		85,00000000	24,35483871
5047	FARRO GIOVANNI	SOCIETA' SEMPLICE AGRICOLA NI.GI. di NICOLA E GIOVANNI FARRO	35,00000000	49,99999999		84,99999999	24,49462370
5048	FARRO NICOLA	SOCIETA' SEMPLICE AGRICOLA NI.GI. di NICOLA E GIOVANNI FARRO	35,00000000	49,99999999		84,99999999	24,49462370
5049	BASILE TEODORO	BASILE TEODORO	35,00000000	49,99999999		84,99999999	24,96236560
5050	FARRO DOMENICO	SOCIETA' SEMPLICE AGRICOLA NI.DO. di NICOLA E DOMENICO FARRO	35,00000000	49,99999999		84,99999999	26,96774190
5051	FARRO NICOLA	SOCIETA' SEMPLICE AGRICOLA NI.DO. di NICOLA E DOMENICO FARRO	35,00000000	49,99999999		84,99999999	26,96774190

ALLEGATO A alla DAdG 478/2020

PSR PUGLIA 2014 - 2020

PACCHETTO GIOVANI – Bando pubblicato nel BURP n. 87 del 28/07/2016 e ss.mm.ii.

Sottomisura 6.1 Aiuti all'avviamento di imprese per i giovani agricoltori

GRADUATORIA UNICA REGIONALE

			PUNTEGGIO				
POSIZIONE	**RICHIEDENTE_PREMIO**	**DENOMINAZIONE_AZIENDA**	**SOTTOMISURA_61**	**OPERAZIONE_41B**	**SOTTOMISURA_64**	**TOTALE**	**ETA_MEDIA**
5052	BARBARO MARIA LUCIA	SOCIETA' AGRICOLA TENUTE PARCO PICCOLO SNC DI BARBARO M.L. &	45,00000000	39,77272727		84,77272727	29,35080645
5053	LANZILOTTI TEA GRETA	SOCIETA' AGRICOLA TENUTE PARCO PICCOLO SNC DI BARBARO M.L. &	45,00000000	39,77272727		84,77272727	29,35080645
5054	PUPINO RAFFAELE	PUPINO RAFFAELE	37,00000000	47,72727273		84,72727273	24,13709677
5055	CALVITTO ANNARITA	CALVITTO ANNARITA	37,00000000	47,72727273		84,72727273	33,53494624
5056	SCUCCIMARRA VITO	SCUCCIMARRA VITO	37,00000000	47,72727272		84,72727272	24,48655910
5057	COTUGNO MATTEO	COTUGNO MATTEO	35,00000000	49,69776354		84,69776354	19,41666667
5058	SANTORO FEDERICA	SOCIETA' SAN GRAPES SNC	35,00000000	49,41388998		84,41388998	21,71326165
5059	SANTORO GIOVANNI	SOCIETA' SAN GRAPES SNC	35,00000000	49,41388998		84,41388998	21,71326165
5060	SANTORO GIUSEPPE ANTONIO	SOCIETA' SAN GRAPES SNC	35,00000000	49,41388998		84,41388998	21,71326165
5061	ANTOLINO NUNZIO	ANTOLINO NUNZIO	35,00000000	49,37723386		84,37723386	31,84408602
5062	DE FEUDIS MAURO	DE FEUDIS MAURO	39,67241379	44,43583369		84,10824748	19,71505376
5063	TORRACO ALESSANDRA	TORRACO ALESSANDRA	35,00000000	49,09678088		84,09678088	30,95430108
5064	UNGARO LORENZA	SOCIETA' AGRICOLA UNGARO S.R.L.	35,00000000	49,00000000		84,00000000	19,94086022
5065	RUTIGLIANO DONATO	RUTIGLIANO DONATO	38,00000000	46,00000000		84,00000000	20,84677419
5066	RUSSO NUNZIA	RUSSO NUNZIA	35,00000000	48,86363636		83,86363636	37,19354839
5067	MUSIO MARIALUISA	QUADRIFOGLIO SOCIETA' AGRICOLA SS	35,00000000	48,75541126		83,75541126	35,44354839
5068	ZULLINO ANNARITA	QUADRIFOGLIO SOCIETA' AGRICOLA SS	35,00000000	48,75541126		83,75541126	35,44354839
5069	SPINELLI MARIA ELISABETTA	SOCIETA' AGRICOLA SOC. SEMPL. FRATELLI SPINELLI	45,00000000	38,63636364		83,63636364	25,54435484
5070	SPINELLI VITO	SOCIETA' AGRICOLA SOC. SEMPL. FRATELLI SPINELLI	45,00000000	38,63636364		83,63636364	25,54435484
5071	BELLAVEDUTA RICCARDO	BELLAVEDUTA RICCARDO	37,00000000	46,59090909		83,59090909	19,35752688
5072	LEZZA ILARIA	LEZZA ILARIA	37,00000000	46,00000000		83,00000000	26,36021505
5073	DE SALVIA DONATO	DE SALVIA DONATO	39,72787832	43,18181818		82,90969650	24,29032258
5074	MELUCCI FRANCESCA MARIA	MELUCCI FRANCESCA MARIA	42,99418957	39,77272727		82,76691684	24,07526882
5075	BUFI IGNAZIO	BUFI IGNAZIO	35,00000000	47,72727273		82,72727273	21,54569892
5076	CARCHIA FRANCESCO	CARCHIA FRANCESCO	37,00000000	45,69995732		82,69995732	22,99462366
5077	TRICASE GIUSEPPE	TRICASE GIUSEPPE	37,55267950	45,13561196		82,68829146	38,84139785
5078	D'ADDONA DANIEL	D'ADDONA DANIEL	38,00000000	44,31818182		82,31818182	20,32258065
5079	MANGIACOTTI DANIELA	SOCIETA' SEMPLICE AGRICOLA DUERRE DI ROZMIERSKI RAFAL E MANGIACOTTI DANIELA	40,00000000	42,04545455		82,04545455	34,59274194
5080	ROZMIERSKI RAFAL	SOCIETA' SEMPLICE AGRICOLA DUERRE DI ROZMIERSKI RAFAL E MANGIACOTTI DANIELA	40,00000000	42,04545455		82,04545455	34,59274194
5081	VISAGGIO ANTONELLA VANESSA	VISAGGIO ANTONELLA VANESSA	40,00000000	42,04545454		82,04545454	34,13172040
5082	D'AMATO IRENE	D'AMATO IRENE	35,00000000	46,82663933		81,82663933	20,13172043

PSR PUGLIA 2014 - 2020

PACCHETTO GIOVANI – Bando pubblicato nel BURP n. 87 del 28/07/2016 e ss.mm.ii.

Sottomisura 6.1 Aiuti all'avviamento di imprese per i giovani agricoltori

GRADUATORIA UNICA REGIONALE

			PUNTEGGIO				
POSIZIONE	RICHIEDENTE_PREMIO	DENOMINAZIONE_AZIENDA	SOTTOMISURA_61	OPERAZIONE_41B	SOTTOMISURA_64	TOTALE	ETA_MEDIA
5083	TEMPESTA PAOLO	TEMPESTA PAOLO	36,00000000	45,45454545		81,45454545	24,35752688
5084	IANZANO DANIELA	IANZANO DANIELA	36,00000000	45,45454545		81,45454545	27,19623656
5085	SPARANERO LUIGI	SPARANERO LUIGI	36,00000000	45,45454545		81,45454545	35,32526882
5086	CAFAGNA MARCELLA	CAFAGNA MARCELLA	36,00000000	45,45454545		81,45454545	35,50000000
5087	LOMBARDI DANILO	LOMBARDI DANILO	36,00000000	45,19385083		81,19385083	29,04838710
5088	MAZZARELLI ANTONIO	SOCIETA' AGRICOLA MAZZARELLI S.S.	35,00000000	46,13278790		81,13278790	30,74193548
5089	MAZZARELLI GIUSEPPE	SOCIETA' AGRICOLA MAZZARELLI S.S.	35,00000000	46,13278790		81,13278790	30,74193548
5090	MAZZARELLI PIERLUIGI	SOCIETA' AGRICOLA MAZZARELLI S.S.	35,00000000	46,13278790		81,13278790	30,74193548
5091	DI SPIRITO MICHELE	DI SPIRITO MICHELE	36,00000000	45,11978504		81,11978504	31,25806450
5092	CAROPRESE GIOVANNI	CAROPRESE GIOVANNI	36,00000000	44,74617724		80,74617724	40,94623660
5093	DICORATO GIOVANNI	DICORATO GIOVANNI	41,90962257	38,63636364		80,54598621	29,36290323
5094	MAGGIO ANNA	MAGGIO ANNA	51,00000000	29,54545455		80,54545455	30,97043011
5095	COSTANTINO MARCO	COSTANTINO MARCO	37,00000000	43,48601399		80,48601399	24,85752688
5096	VENTURA ALESSIO	VENTURA ALESSIO	35,00000000	45,45454545		80,45454545	20,47849462
5097	CHIARELLA PIETRO ANTONIO	CHIARELLA PIETRO ANTONIO	35,00000000	45,45454545		80,45454545	37,05107527
5098	FESTO ANTONIO	SOCIETA' AGRICOLA SEMPLICE F.LLI FESTO DI FESTO ANTONIO E ROBERTO	35,00000000	45,45454545		80,45454545	21,23924730
5099	FESTO ROBERTO	SOCIETA' AGRICOLA SEMPLICE F.LLI FESTO DI FESTO ANTONIO E ROBERTO	35,00000000	45,45454545		80,45454545	21,23924730
5100	FAIENZA ROSSELLA	FAIENZA ROSSELLA	37,00000000	43,44998660		80,44998660	21,16129032
5101	MARMO GRAZIA	MARMO GRAZIA	35,00000000	45,33767927		80,33767927	35,89247312
5102	MARINO MARIA	MARINO MARIA	61,00000000	19,31818181		80,31818181	38,75000000
5103	SOLIMANDO COSTANTINO	SOLIMANDO COSTANTINO	35,00000000	45,08352502		80,08352502	32,58870968
5104	GRECO CRESCENZO	GRECO CRESCENZO	37,00000000	42,72889033		79,72889033	21,52688172
5105	DE CILLIS TIZIANA	DE CILLIS TIZIANA	38,08027189	41,52210818		79,60238007	38,15053760
5106	FRISANI ENRICO MARIA	FRISANI ENRICO MARIA	35,00000000	44,56871096		79,56871096	20,19892470
5107	MARINGOLA ADA MARIA	MARINGOLA ADA MARIA	35,00000000	44,55043132		79,55043132	19,53763441
5108	MONTECALVO ELISA	MONTECALVO ELISA	36,00000000	43,48668739		79,48668739	35,86827957
5109	LACAVALLA GIULIANO	LACAVALLA GIULIANO	35,00000000	44,31818182		79,31818182	36,63172043
5110	GIORGIANI LUIGI	GIORGIANI LUIGI	45,00000000	34,09090909		79,09090909	19,88440860
5111	BIASI AGNESE	BIASI AGNESE	45,00000000	34,09090909		79,09090909	20,58064516
5112	SERVEDIO JOSEPH	SERVEDIO JOSEPH	45,00000000	34,09090909		79,09090909	26,70430108
5113	TORSELLO MARTA	TORSELLO MARTA	45,00000000	34,09090909		79,09090909	28,48387097
5114	MONACO MICHELE	MONACO MICHELE	35,00000000	44,07406722		79,07406722	23,49193548
5115	GIOVANNELLI ALESSANDRO	GIOVANNELLI ALESSANDRO	38,00000000	41,06664555		79,06664555	33,38440860
5116	BELPIEDE RAFFAELLA ANTONIETTA	BELPIEDE RAFFAELLA ANTONIETTA	35,00000000	43,89397685		78,89397685	37,66666667
5117	CALDAROLA ROBERTA	CALDAROLA ROBERTA	39,00000000	39,47967616		78,47967616	40,15860215

ALLEGATO A alla DAdG 478/2020

PSR PUGLIA 2014 - 2020

PACCHETTO GIOVANI – Bando pubblicato nel BURP n. 87 del 28/07/2016 e ss.mm.ii.

Sottomisura 6.1 Aiuti all'avviamento di imprese per i giovani agricoltori

GRADUATORIA UNICA REGIONALE

			PUNTEGGIO				
POSIZIONE	RICHIEDENTE_PREMIO	DENOMINAZIONE_AZIENDA	SOTTOMISURA_61	OPERAZIONE_41B	SOTTOMISURA_64	TOTALE	ETA_MEDIA
5118	CALZONE MATTEO	CALZONE MATTEO	38,73513542	39,60408720		78,33922262	32,74193548
5119	DI BARTOLOMEO ADRIANO	DI BARTOLOMEO ADRIANO	35,00000000	43,18181818		78,18181818	21,29838710
5120	BELLUOCCIO ALESSANDRA	SOCIETA' AGRICOLA BELLUOCCIO S.S.	35,00000000	42,80198020		77,80198020	26,26523300
5121	BELLUOCCIO EMANUELE	SOCIETA' AGRICOLA BELLUOCCIO S.S.	35,00000000	42,80198020		77,80198020	26,26523300
5122	BELLUOCCIO GABRIELE	SOCIETA' AGRICOLA BELLUOCCIO S.S.	35,00000000	42,80198020		77,80198020	26,26523300
5123	CASTO ANTONIO	VIGNEREALI SOC. SEMPLICE AGRICOLA	38,00000000	38,20346320		76,20346320	33,32616487
5124	RUSSO LUCIA	VIGNEREALI SOC. SEMPLICE AGRICOLA	38,00000000	38,20346320		76,20346320	33,32616487
5125	SARDELLA MATTIA CATIA	VIGNEREALI SOC. SEMPLICE AGRICOLA	38,00000000	38,20346320		76,20346320	33,32616487
5126	RUGGIO PIERCARLO DESIDERIO	RUGGIO PIERCARLO DESIDERIO	41,00000000	0,00000000	35,00000000	76,00000000	19,50806452
5127	RIGNANESE GIUSEPPE	RIGNANESE GIUSEPPE	35,00000000	41,00000000		76,00000000	26,19354839
5128	CASELLA-CECERE PIERLUIGI	CASELLA-CECERE PIERLUIGI	41,00000000	0,00000000	35,00000000	76,00000000	26,52956989
5129	UNGARO ALESSIO	UNGARO ALESSIO	41,00000000	0,00000000	35,00000000	76,00000000	28,18279570
5130	IANNOTTA IVANO	IANNOTTA IVANO	41,00000000	0,00000000	35,00000000	76,00000000	28,25537634
5131	PICCINNO LUIGI	CASALE SOMBRINO SOCIETA' SEMPLICE AGRICOLA	41,00000000	0,00000000	35,00000000	76,00000000	29,39919355
5132	PICCINNO STEFANIA	CASALE SOMBRINO SOCIETA' SEMPLICE AGRICOLA	41,00000000	0,00000000	35,00000000	76,00000000	29,39919355
5133	BITONTI GABRIELE SAVERIO	BITONTI GABRIELE SAVERIO	41,00000000	0,00000000	35,00000000	76,00000000	32,66666667
5134	PASTORE GIUSEPPE	MASSERIA GIOVANNAROLLA SOCIETA' SEMPLICE AGRICOLA	41,00000000	0,00000000	35,00000000	76,00000000	32,98118280
5135	SURICO ROBERTO	SURICO ROBERTO	41,00000000	0,00000000	35,00000000	76,00000000	33,53494624
5136	PERROTTA ANTONIO	PERROTTA ANTONIO	41,00000000	0,00000000	35,00000000	76,00000000	33,71236559
5137	ROSAFIO ADA	ROSAFIO ADA	41,00000000	0,00000000	35,00000000	76,00000000	33,88978495
5138	FERRARA MARIANNA	FERRARA MARIANNA	41,00000000	0,00000000	35,00000000	76,00000000	35,66935484
5139	CATALDI ILARIA	CATALDI ILARIA	41,00000000	0,00000000	35,00000000	76,00000000	35,83333333
5140	DELVECCHIO TERESA	DELVECCHIO TERESA	35,00000000	40,90909091		75,90909091	22,04301075
5141	DITOMMASO ROBERTO	DITOMMASO ROBERTO	35,00000000	40,90909091		75,90909091	22,62096774
5142	DITOMMASO ANNA MARIA	DITOMMASO ANNA MARIA	35,00000000	40,90909091		75,90909091	27,58333333
5143	COCCIA SALVATORE	COCCIA SALVATORE	36,00000000	39,77272727		75,77272727	21,25000000
5144	IACURCI ANDREA	IACURCI ANDREA	39,00000000	36,52433425		75,52433425	30,06451613
5145	ATTANASIO CARLO	ATTANASIO CARLO	35,41298909	39,42640692		74,83939601	38,43279570
5146	CRISCUOLI GAETANO MARCO MARIA	CRISCUOLI GAETANO MARCO MARIA	35,00000000	39,77272727		74,77272727	18,86021505
5147	MISCIAGNA FRANCESCO	MISCIAGNA FRANCESCO	39,48500251	34,09090909		73,57591160	26,12903226
5148	VIOLANTE NICOLA	VIOLANTE NICOLA	35,53762457	36,80387097		72,34149554	24,00000000
5149	CIAFFA LUCREZIA	CIAFFA LUCREZIA	35,00000000	35,75322075		70,75322075	18,27688172
5150	ORSO ROSARIO	ORSO ROSARIO	35,00000000	34,09090909		69,09090909	22,27956989
5151	CITRO ELISA	CITRO ELISA	35,00000000	34,06134516		69,06134516	38,84408602

PSR PUGLIA 2014 - 2020

PACCHETTO GIOVANI – Bando pubblicato nel BURP n. 87 del 28/07/2016 e ss.mm.ii.
Sottomisura 6.1 Aiuti all'avviamento di imprese per i giovani agricoltori
GRADUATORIA UNICA REGIONALE

			PUNTEGGIO				
POSIZIONE	**RICHIEDENTE_PREMIO**	**DENOMINAZIONE_AZIENDA**	**SOTTOMISURA_61**	**OPERAZIONE_41B**	**SOTTOMISURA_64**	**TOTALE**	**ETA_MEDIA**
5152	GIANNOTTA VANESSA	GIANNOTTA VANESSA	36,00000000	32,95454545		68,95454545	30,22849462
5153	CAFAGNA EMANUELE	CAFAGNA EMANUELE	40,00000000	28,40909090		68,40909090	19,26344090
5154	RICCIARDI ALESSANDRO	RICCIARDI ALESSANDRO	35,00000000	32,00000000		67,00000000	22,24193550
5155	SCARAFINO ROSANNA	SCARAFINO ROSANNA	45,00000000	19,31818181		64,31818181	19,90053760
5156	VERRILLI DOMENICA	VERRILLI DOMENICA	45,00000000	19,31818181		64,31818181	34,50000000
5157	AQUILINO LUIGI ANDREA	AQUILINO LUIGI ANDREA	36,00000000	26,13636364		62,13636364	38,58333333

Il presente ALLEGATO è costituito da n. 131 pagine

PSR PUGLIA 2014 - 2020 ALLEGATO A1 alla DAdG 478/2020

PACCHETTO GIOVANI – Bando pubblicato nel BURP n. 87 del 28/07/2016 e ss.mm.ii.

Sottomisura 6.1 Aiuti all'avviamento di imprese per i giovani agricoltori

Dettaglio punteggi conseguiti in applicazione dei criteri di selezione di cui alla sottomisura 6.1

			PUNTEGGIO			
POSIZIONE	RICHIEDENTE PREMIO	DENOMINAZIONE AZIENDA	PRINCIPI 1 e 2	PRINCIPIO 3	PRINCIPIO 4	PUNTEGGIO CONSEGUITO
1	GIANNINI FILIPPO	F.LLI GIANNINI SOCIETA' SEMPLICE AGRICOLA	45	35	18	98
2	GIANNINI MARIA GRAZIA	F.LLI GIANNINI SOCIETA' SEMPLICE AGRICOLA	45	35	18	98
3	GIANNINI PIETRO	F.LLI GIANNINI SOCIETA' SEMPLICE AGRICOLA	45	35	18	98
4	DI TULLO KATIA	DI TULLO KATIA	45	35	16	96
5	CAPRIOLI ELIA	CAPRIOLI ELIA	45	35	16	96
6	TOMAIUOLI PAOLO	TOMAIUOLI PAOLO	45	35	17	97
7	PALMIERI NICOLA DONATO	PALMIERI NICOLA DONATO	45	35	16	96
8	DI MAURO ALESSANDRO	DI MAURO ALESSANDRO	45	35	16	96
9	ANTOCI MARINA	ANTOCI MARINA	45	35	16	96
10	TERRENZIO MARIA LUISA	TERRENZIO MARIA LUISA	45	35	17	97
11	CONTILLO NICOLA	SOCIETA' AGRICOLA SEMPLICE GIUGARONI	45	35	17	97
12	CONTILLO ROCCO	SOCIETA' AGRICOLA SEMPLICE GIUGARONI	45	35	17	97
13	D'ATTI MIRELLA	D'ATTI MIRELLA	45	35	17	97
14	CAPUANO LAURA	SOCIETA' AGRICOLA MASSERIA AMENDOLA SAS DI CAPUANO PASQUALINA E CAPUANO LAURA	45	35	16	96
15	CAPUANO PASQUALINA	SOCIETA' AGRICOLA MASSERIA AMENDOLA SAS DI CAPUANO PASQUALINA E CAPUANO LAURA	45	35	16	96
16	GISO ANTONELLA	GISO ANTONELLA	45	35	17	97
17	D'APOLITO ANNALISA	SOCIETA' AGRICOLA AGRIBIO D'APOLITO S.S.	45	35	19	99
18	D'APOLITO EMANUELE	SOCIETA' AGRICOLA AGRIBIO D'APOLITO S.S.	45	35	19	99
19	DI MAURO ANTONELLA	DI MAURO ANTONELLA	45	35	16	96
20	DE PAOLA RAFFAELLA	DE PAOLA RAFFAELLA	45	35	16	96
21	CAZZETTA FRANCESCO	CAZZETTA FRANCESCO	25	35	16	76
22	MUSCELLA CLAUDIO	MUSCELLA CLAUDIO	25	35	16	76
23	TECCI GIORGIA	TECCI GIORGIA	25	35	16	76
24	COLACICCO SALVATORE	COLACICCO SALVATORE	25	35	16	76
25	LEOMANNI ALDO	LEOMANNI ALDO	25	35	16	76
26	ROMANO ROBERTA	ROMANO ROBERTA	25	35	16	76
27	SCARCIA GIORDANO	SCARCIA GIORDANO	25	35	16	76
28	BELMONTE MARCO	NEOELIOS AGRICOLA	25	35	16	76
29	GUALANO MICHELE	GUALANO MICHELE	33,98099227	35	16	84,98099227
30	RICCARDO SILVESTRO	RICCARDO SILVESTRO	25	35	16	76
31	DELL'ANNA PIERPAOLO	DELL'ANNA PIERPAOLO	25	35	16	76
32	GIOVANNICO PAOLO	GIOVANNICO PAOLO	25	35	16	76
33	GIUGNO ALESSANDRO	GIUGNO ALESSANDRO	25	35	16	76
34	LORUSSO ROSALIA	LORUSSO ROSALIA	25	35	16	76

PACCHETTO GIOVANI – Bando pubblicato nel BURP n. 87 del 28/07/2016 e ss.mm.ii.

Sottomisura 6.1 Aiuti all'avviamento di imprese per i giovani agricoltori

Dettaglio punteggi conseguiti in applicazione dei criteri di selezione di cui alla sottomisura 6.1

POSIZIONE	RICHIEDENTE PREMIO	DENOMINAZIONE AZIENDA	PUNTEGGIO			
			PRINCIPI 1 e 2	PRINCIPIO 3	PRINCIPIO 4	PUNTEGGIO CONSEGUITO
35	GIAQUINTO MATTEO	GIAQUINTO MATTEO	25	35	16	76
36	BRUNO MARIA	BRUNO MARIA	25	35	16	76
37	D'ALBA GIULIA	D'ALBA GIULIA	25	35	16	76
38	GIARNERA PASQUALINA	GIARNERA PASQUALINA	34,24601734	35	16	85,24601734
39	STEFANO ROSSELLA	STEFANO ROSSELLA	25	35	16	76
40	SERINO FRANCESCA	SERINO FRANCESCA	25	35	16	76
41	CARRESCIA NICOLA	CARRESCIA NICOLA	45	35	16	96
42	LONGO COSTANZO	SOCIETA' AGRICOLA F.LLI LONGO S.S.	45	35	16	96
43	LONGO VINCENZO	SOCIETA' AGRICOLA F.LLI LONGO S.S.	45	35	16	96
44	COCO - PICCOLO MICHELE	COCO - PICCOLO MICHELE	45	35	16	96
45	DE FILIPPO FILIPPO	SOCIETA' AGRICOLA AGRIGARGANICA S.S.	40,56634777	35	17	92,56634777
46	DE FILIPPO NICOLETTA	SOCIETA' AGRICOLA AGRIGARGANICA S.S.	40,56634777	35	17	92,56634777
47	BATTISTA RAFFAELE	SOCIETA' AGRICOLA BATTISTA SRLS	45	35	16	96
48	GENTILE LAURA	GENTILE LAURA	25	35	16	76
49	SICA GIACOMO	SICA GIACOMO	45	35	17	97
50	LOMARTIRE LUCIA	SOCIETA' COOPERATIVA AGRICOLA CHIANCONE	25	35	17	77
51	RIBECCO FRANCESCO	SOCIETA' COOPERATIVA AGRICOLA CHIANCONE	25	35	17	77
52	RIBECCO MIRIANA	SOCIETA' COOPERATIVA AGRICOLA CHIANCONE	25	35	17	77
53	TERRUSI MARCELLO	TERRUSI MARCELLO	25	35	16	76
54	MARIANO FEDERICA	MARIANO FEDERICA	25	35	16	76
55	DE ANGELIS ANGELO	DEADELM SOCIETA' AGRICOLA	45	35	16	96
56	DEL MASTRO MICHELA	DEADELM SOCIETA' AGRICOLA	45	35	16	96
57	MENDOLIA ROSA	MENDOLIA ROSA	25	35	16	76
58	DE VITO CARMELA	DE VITO CARMELA	25	35	16	76
59	MELE MARIA GRAZIA	MELE MARIA GRAZIA	25	35	16	76
60	RIPA FRANCESCO	RIPA FRANCESCO	25	35	16	76
61	DI FONZO MARIO	DI FONZO MARIO	25	35	16	76
62	DEL TUFO MARCO	DEL TUFO MARCO	25	35	16	76
63	MINGIANO ELISABETTA	MINGIANO ELISABETTA	25	35	16	76
64	DE ALMEIDA FERREIRA JOANA	DE ALMEIDA FERREIRA JOANA	25	35	16	76
65	FILOGRANA MARIA CRISTINA	FILOGRANA MARIA CRISTINA	25	35	16	76
66	ALEMANNO ALICE	ALEMANNO ALICE	25	35	16	76
67	PREZIUSI FRANCESCO	PREZIUSI FRANCESCO	25	35	16	76
68	BELLINI ROBERTA	BELLINI ROBERTA	25	35	16	76
69	STEFANO RAFFAELE	STEFANO RAFFAELE	25	35	16	76
70	ARCUDI GABRIELE	ARCUDI GABRIELE	25	35	16	76
71	CUTRINO VITO	CUTRINO VITO	25	35	16	76
72	URSO TERESA	URSO TERESA	25	35	16	76
73	ROLLO MARIA ROSARIA	ROLLO MARIA ROSARIA	25	35	16	76
74	STOMEO ESTER	STOMEO ESTER	25	35	16	76
75	CASTRIOTO STEFANO	CASTRIOTO STEFANO	25	35	16	76

PSR PUGLIA 2014 - 2020 ALLEGATO A1 alla DAdG 478/2020

PACCHETTO GIOVANI – Bando pubblicato nel BURP n. 87 del 28/07/2016 e ss.mm.ii.

Sottomisura 6.1 Aiuti all'avviamento di imprese per i giovani agricoltori

Dettaglio punteggi conseguiti in applicazione dei criteri di selezione di cui alla sottomisura 6.1

			PUNTEGGIO			
POSIZIONE	RICHIEDENTE PREMIO	DENOMINAZIONE AZIENDA	PRINCIPI 1 e 2	PRINCIPIO 3	PRINCIPIO 4	PUNTEGGIO CONSEGUITO
76	STASOLLA FRANCESCO	AGRICOLA F.LLI STASOLLA S.S.	25	35	16	76
77	STASOLLA MICHELE	AGRICOLA F.LLI STASOLLA S.S.	25	35	16	76
78	MELE ANTONIO	MELE ANTONIO	25	35	16	76
79	D'EREDITA' FRANCESCO	D'EREDITA' FRANCESCO	25	35	16	76
80	SISINNI ANNA VANESSA	SISINNI ANNA VANESSA	25	35	16	76
81	PUGLIESE STEFANIA	PUGLIESE STEFANIA	25	35	16	76
82	SERRA VALENTINA	SERRA VALENTINA	25	35	16	76
83	FEDELE STEFANIA	FEDELE STEFANIA	25	35	16	76
84	PINO DONATELLA	PINO DONATELLA	25	35	16	76
85	SANTORO PAOLA	SANTORO PAOLA	25	35	16	76
86	DEL SOLE MARIA PALMA	DEL SOLE MARIA PALMA	25	35	16	76
87	SIGILLINO ANTONIO LUIGI	SIGILLINO ANTONIO LUIGI	25	35	16	76
88	CAGGIANO GRAZIANO PASQUALE	CAGGIANO GRAZIANO PASQUALE	25	35	16	76
89	GIANNOTTA LUIGI	GIANNOTTA LUIGI	25	35	16	76
90	SORRENTI ROSSANA SVEVA	SORRENTI ROSSANA SVEVA	25	35	16	76
91	DIRENZO VINCENZO	DIRENZO VINCENZO	25	35	16	76
92	VITI PAOLO	VITI PAOLO	25	35	16	76
93	MANDORINO PIERLUIGI	MANDORINO PIERLUIGI	25	35	16	76
94	DE SANTIS CARMELO	DE SANTIS CARMELO	25	35	16	76
96	MARROCCO MARIA ROSARIA	MARROCCO MARIA ROSARIA	25	35	16	76
97	CARPENTIERI FRANCESCO	CARPENTIERI FRANCESCO	25	35	16	76
98	STEFANIZZI CRISTINA	STEFANIZZI CRISTINA	25	35	16	76
99	MUSARO' EDOARDO	MUSARO' EDOARDO	25	35	16	76
100	SPAGNOLO PAOLA	SPAGNOLO PAOLA	25	35	16	76
103	NATUZZI ANTONIO	NATUZZI ANTONIO	25	35	16	76
104	MICELI PARIDE	TENUTA CAMASTRA S.A.S. SOCIETA' AGRICOLA - DI MICELI PARIDE	25	35	16	76
108	STOMACI MARIO	BIO NATURE S.R.L. AGRICOLA	25	35	16	76
109	PASANISI SILVIA MARGHERITA	PASANISI SILVIA MARGHERITA	25	35	16	76
110	BERLOCO NICOLA	LE LAME SOCIETA' AGRICOLA A RESPONSABILITA' LIMITATA SEMPLIFICATA	25	35	16	76
95	MAURO CLELIA	MAURO CLELIA	25	35	16	76
101	TOMMASI DAMIANO	TOMMASI DAMIANO	25	35	16	76
102	LAERA VITO	LAERA VITO	25	35	16	76
105	SERIO GIUSEPPE	SERIO GIUSEPPE	25	35	16	76
106	PAPALEO GIUSEPPE	PAPALEO GIUSEPPE	25	35	16	76
107	MIGGIANO IVAN	MIGGIANO IVAN	25	35	16	76
111	DIFONZO ROMUALDO	DIFONZO ROMUALDO	25	35	16	76
112	CIRCHETTA BEATRICE	CIRCHETTA BEATRICE	25	35	16	76
113	SERRA AMBROGIO LUCA	SERRA AMBROGIO LUCA	25	35	17	77
114	DEFILIPPIS GIUSEPPE	DEFILIPPIS GIUSEPPE	25	35	17	77
115	DI GIANNI SERENA	DI GIANNI SERENA	45	35	16	96
116	MARTI MARTINO	MARTI MARTINO	25	35	16	76

PACCHETTO GIOVANI – Bando pubblicato nel BURP n. 87 del 28/07/2016 e ss.mm.ii.

Sottomisura 6.1 Aiuti all'avviamento di imprese per i giovani agricoltori

Dettaglio punteggi conseguiti in applicazione dei criteri di selezione di cui alla sottomisura 6.1

			PUNTEGGIO			
POSIZIONE	RICHIEDENTE PREMIO	DENOMINAZIONE AZIENDA	PRINCIPI 1 e 2	PRINCIPIO 3	PRINCIPIO 4	PUNTEGGIO CONSEGUITO
117	PERRONE MARIAPIA	PERRONE MARIAPIA	25	35	16	76
118	DUGGENTO ANTONIO	DUGGENTO ANTONIO	25	35	17	77
119	STASI FILIPPO	STASI FILIPPO	25	35	16	76
120	VERNILE SABRINA	SOCIETA' AGRICOLA MG S.R.L.	25	35	16	76
121	MASTRANGELO FILOMENA	AZIENDA AGRICOLA G.F. DEI FRATELLI MASTRANGELO SOCIETA' SEMPLICE	25	35	16	76
122	MASTRANGELO GIANVITO	AZIENDA AGRICOLA G.F. DEI FRATELLI MASTRANGELO SOCIETA' SEMPLICE	25	35	16	76
123	COVELLA ANGELA	COVELLAS' TOP GENETIC FARM SOCIETA' AGRICOLA SEMPLICE	25	35	16	76
124	COVELLA CATALDO	COVELLAS' TOP GENETIC FARM SOCIETA' AGRICOLA SEMPLICE	25	35	16	76
125	PIZZULLI GIUSTINA	PIZZULLI GIUSTINA	25	35	16	76
126	COLACICCO GIUSEPPE	SOCIETA' AGRICOLA CAPOVACCAIO S.S.	25	35	16	76
127	PERRONE MICHELE	SOCIETA' AGRICOLA CAPOVACCAIO S.S.	25	35	16	76
128	GIRARDI DOMENICO	GIRARDI DOMENICO	25	35	16	76
129	PERNIOLA FRANCESCO PAOLO	AZIENDA AGRICOLA F.LLI PERNIOLA SOCIETA' SEMPLICE	25	35	16	76
130	PERNIOLA GIOVANNA	AZIENDA AGRICOLA F.LLI PERNIOLA SOCIETA' SEMPLICE	25	35	16	76
131	COPPOLA MARCO	COPPOLA MARCO	25	35	16	76
132	ZIMMARI IRENE	ZIMMARI IRENE	25	35	16	76
133	DIDONATO VITO MARIO	DIDONATO VITO MARIO	25	35	16	76
134	RESTA DOMENICO	RESTA DOMENICO	25	35	16	76
135	FONTO' SARA	FONTO' SARA	25	35	16	76
136	BERLOCO PASQUALE	SOCIETA' AGRICOLA PF BERLOCO S.A.S. DI BERLOCO PASQUALE & C.	25	35	17	77
137	BISCI SALVATORE	BISCI SALVATORE	25	35	17	77
138	STELLA FRANCESCO	AZIENDA AGRICOLA STELLA DI SALVATORE E FRANCESCO STELLA & C. SAAS	25	35	17	77
139	STELLA SALVATORE	AZIENDA AGRICOLA STELLA DI SALVATORE E FRANCESCO STELLA & C. SAAS	25	35	17	77
140	RADICCI PASQUALE	RADICCI PASQUALE	25	35	17	77
141	LARATO GIORGIO	SOCIETA' AGRICOLA ALTA MURGIA GL BIO FARM -SAS- DI GIUSEPPE E GIORGIO LARATO & C.	25	35	17	77
142	LARATO GIUSEPPE	SOCIETA' AGRICOLA ALTA MURGIA GL BIO FARM -SAS- DI GIUSEPPE E GIORGIO LARATO & C.	25	35	17	77
143	LACERENZA GIUSEPPINA	LACERENZA GIUSEPPINA	25	35	16	76
144	SOLITO CHIARA	SOCIETA' AGRICOLA AGRI CSF SRL	25	35	18	78
145	CAPANO VALENTINA	SOCIETA' AGRICOLA LA CROCE DI CAPANO VALENTINA E C. S.A.S.	45	35	16	96
146	CAPANO FRANCESCO	CAPANO FRANCESCO	45	35	16	96
147	DE PAOLA LUIGI	DE PAOLA LUIGI	45	35	16	96
148	DI CLAUDIO MATTEO	DI CLAUDIO MATTEO	45	35	16	96
149	RUSSO ANGELO	RUSSO ANGELO	45	35	16	96
150	ERCOLINO GRAZIANO	ERCOLINO GRAZIANO	45	35	16	96
151	CONTARDI MARIA	CONTARDI MARIA	45	35	16	96
152	BANDINU ALESSANDRA	SOCIETA' AGRICOLA VALLEVONA SAS DI BANDINU A & C SAS	45	35	16	96
153	PELLEGRINO DANIELA	PELLEGRINO DANIELA	25	35	16	76
154	SANTORO GIOVANNI	SANTORO GIOVANNI	25	35	16	76
155	MASTROLEO PIETRO	SOCIETA' AGRICOLA MASSERIA FAFUOCO DI PIETRO MASTROLEO & C. SAS	25	35	16	76

PSR PUGLIA 2014 - 2020 ALLEGATO A1 alla DAdG 478/2020

PACCHETTO GIOVANI – Bando pubblicato nel BURP n. 87 del 28/07/2016 e ss.mm.ii.

Sottomisura 6.1 Aiuti all'avviamento di imprese per i giovani agricoltori

Dettaglio punteggi conseguiti in applicazione dei criteri di selezione di cui alla sottomisura 6.1

			PUNTEGGIO			
POSIZIONE	RICHIEDENTE PREMIO	DENOMINAZIONE AZIENDA	PRINCIPI 1 e 2	PRINCIPIO 3	PRINCIPIO 4	PUNTEGGIO CONSEGUITO
156	D'AMICO FABIO PIO GERARDO	SOCIETA' AGRICOLA FATTORIE DEL GARGANO S.S.	42,96803791	35	17	94,96803791
157	GRAVINA MICHELE ARCANGELO	SOCIETA' AGRICOLA FATTORIE DEL GARGANO S.S.	42,96803791	35	17	94,96803791
158	IANZANO RAFFAELE	SOCIETA' AGRICOLA FATTORIE DEL GARGANO S.S.	42,96803791	35	17	94,96803791
159	VINCI COSIMO	SOCIETA' AGRICOLA GEILO' S.S.	25	35	17	77
160	VINCI EUFEMIA	SOCIETA' AGRICOLA GEILO' S.S.	25	35	17	77
161	MAGGIO MARTINA	EMME QUADRO SOCIETA SEMPLICE AGRICOLA	25	35	16	76
162	MILANO ANGELICA	SOCIETA' AGRICOLA SEMPLICE F.LLI MILANO	25	35	17	77
163	MILANO PAOLO	SOCIETA' AGRICOLA SEMPLICE F.LLI MILANO	25	35	17	77
164	SIMONETTI DOMENICO	SIMONETTI DOMENICO	25	35	17	77
165	DIBENEDETTO CECILIA	AGRICOLA F.LLI DIBENEDETTO - SOCIETA' SEMPLICE AGRICOLA	25	35	17	77
166	DIBENEDETTO GIUSEPPE	AGRICOLA F.LLI DIBENEDETTO - SOCIETA' SEMPLICE AGRICOLA	25	35	17	77
167	DIBENEDETTO MICHELE	AGRICOLA F.LLI DIBENEDETTO - SOCIETA' SEMPLICE AGRICOLA	25	35	17	77
168	CARAMIA BIAGIO	CARAMIA BIAGIO	24,29210081	35	17	76,29210081
169	CIARDO ALESSANDRO	SOCIETA' AGRICOLA LE BACCOLE SAS DI CIARDO ALESSANDRO E GAGLIANI DANIELE C.	25	35	17	77
170	GAGLIANI DANIELE	SOCIETA' AGRICOLA LE BACCOLE SAS DI CIARDO ALESSANDRO E GAGLIANI DANIELE C.	25	35	17	77
171	D'ONGHIA FRANCESCO PAOLO	D'ONGHIA FRANCESCO PAOLO	25	35	17	77
172	GABRIELI TOMMASI LORELLA	GABRIELI TOMMASI LORELLA	19,09614522	35	16	70,09614522
173	LUDOVICO ROBERTA	LUDOVICO ROBERTA	25	35	18	78
174	CONOCI ALESSANDRO	CONOCI ALESSANDRO	25	35	16	76
175	CIARDO ROSA LUCIA	CIARDO ROSA LUCIA	25	35	16	76
176	FESTA ROCCO VINCENZO	FESTA ROCCO VINCENZO	25	35	16	76
177	LEACI MARIAGRAZIA	LEACI MARIAGRAZIA	25	35	16	76
178	MARTI VINCENZO	MARTI VINCENZO	25	35	18	78
179	MONTECALVO ANNA	SOCIETA' AGRICOLA SEMPLICE F.LLI MONTECALVO	45	35	17	97
180	MONTECALVO GIUSY	SOCIETA' AGRICOLA SEMPLICE F.LLI MONTECALVO	45	35	17	97
181	MONTECALVO NICOLA	SOCIETA' AGRICOLA SEMPLICE F.LLI MONTECALVO	45	35	17	97
182	ZOLLINO SALVATORE	ZOLLINO SALVATORE	25	35	16	76
183	MORAMARCO GIOACCHINO	MORAMARCO GIOACCHINO	25	35	18	78
184	DIGREGORIO GIOVANNI	DIGREGORIO GIOVANNI	25	35	16	76
185	SPECCHIA MARCO	SPECCHIA MARCO	25	35	16	76
186	GIGANTE LUIGI MICHELE	GIGANTE LUIGI MICHELE	25	35	16	76
187	DE MAGISTRIS CHIARA	SOCIETA' AGRICOLA DE MAGISTRIS SRLS	25	35	16	76
188	MARZO PARIDE	MARZO PARIDE	25	35	16	76
189	NARDELLI LUDOVICA	NARDELLI LUDOVICA	25	35	16	76
190	PALMISANO GRAZIELLA	PALMISANO GRAZIELLA	25	35	16	76
191	ANTONUCCI FRANCESCA	ANTONUCCI FRANCESCA	25	35	16	76
192	GENTILE FRANCESCO	GENTILE FRANCESCO	25	35	18	78
193	SCIROCCO MICHELA	BIONATURA GARGANO SOCIETA' AGRICOLA S.R.L.	45	35	16	96
194	LA PENNA DONATO	LA PENNA DONATO	45	35	16	96

PACCHETTO GIOVANI – Bando pubblicato nel BURP n. 87 del 28/07/2016 e ss.mm.ii.

Sottomisura 6.1 Aiuti all'avviamento di imprese per i giovani agricoltori

Dettaglio punteggi conseguiti in applicazione dei criteri di selezione di cui alla sottomisura 6.1

			PUNTEGGIO			
POSIZIONE	RICHIEDENTE PREMIO	DENOMINAZIONE AZIENDA	PRINCIPI 1 e 2	PRINCIPIO 3	PRINCIPIO 4	PUNTEGGIO CONSEGUITO
195	GENNARI GIUSEPPE	GENNARI GIUSEPPE	25	35	19	79
196	IGNAZZI THERESIA	SOCIETA' AGRICOLA FEMAGREEN DI IGNAZZI THERESIA & LIPPOLIS ANTONIELA S.S.	25	35	18	78
197	LIPPOLIS ANTONIELA	SOCIETA' AGRICOLA FEMAGREEN DI IGNAZZI THERESIA & LIPPOLIS ANTONIELA S.S.	25	35	18	78
198	SAUCHELLI LUCA	SAUCHELLI LUCA	42,26705201	35	16	93,26705201
199	TERRUSI VITO	TERRUSI VITO	25	35	16	76
200	MINEI VITO	MINEI VITO	25	35	16	76
201	DE LEO LEONARDO	DE LEO LEONARDO	25	35	16	76
202	DELL'AIA ANGELO	DELL'AIA ANGELO	25	35	16	76
203	PASCALI FEDERICA	PASCALI FEDERICA	25	35	19	79
204	LORUSSO FILIPPO MARIA	AZIENDA AGRICOLA L.LORUSSO DI FRANCESCO E FILIPPO LORUSSO	25	35	17	77
205	LORUSSO FRANCESCO SAVERIO	AZIENDA AGRICOLA L.LORUSSO DI FRANCESCO E FILIPPO LORUSSO	25	35	17	77
206	ROMANAZZI CLAUDIO	ROMANAZZI CLAUDIO	25	35	17	77
207	PERRONE CLAUDIO	PERRONE CLAUDIO	25	35	17	77
208	LIACI ANTONIO	LIACI ANTONIO	25	35	17	77
209	MASIELLO FRANCESCO	MASIELLO FRANCESCO	25	35	16	76
210	GUAGNANO MICAELA	GUAGNANO MICAELA	25	35	16	76
211	DALENA MICHELANGELO	DALENA MICHELANGELO	25	35	19	79
212	NATUZZI ANTONELLA	AGRI NATUZZI SOCIETA' SEMPLICE AGRICOLA	25	35	19	79
213	NATUZZI DONATO	AGRI NATUZZI SOCIETA' SEMPLICE AGRICOLA	25	35	19	79
214	NATUZZI TEODORA	AGRI NATUZZI SOCIETA' SEMPLICE AGRICOLA	25	35	19	79
215	MENICHELLA GIUSEPPE	MENICHELLA GIUSEPPE	45	35	16	96
216	DEL GROSSO DONATO PIO	DEL GROSSO DONATO PIO	45	35	16	96
217	BIANCOFIORE ANTONIO	TUORLO BIANCOFIORE DI BIANCOFIORE ANTONIO & C. S.S. AGRICOLA	45	35	16	96
218	ANTENUCCI MARIA LUCIA	ANTENUCCI MARIA LUCIA	45	35	16	96
219	PERRONE SERENA	PERRONE SERENA	25	35	19	79
220	GIAFFREDA GIADA	GIAFFREDA GIADA	25	35	16	76
221	PATERNOSTER MARCO	PATERNOSTER MARCO	25	35	16	76
222	DISANTO CHIARA	DISANTO CHIARA	25	35	16	76
223	BIANCO FEDERICO	BIANCO FEDERICO	25	35	16	76
224	IANNONE MARIA TERESA	IANNONE MARIA TERESA	25	35	16	76
225	GUARINI CARLO	AZIENDA AGRARIA CASTELLO FRISARI SOCIETA' SEMPLICE AGRICOLA	25	35	16	76
226	GUARINI ROBERTO	AZIENDA AGRARIA CASTELLO FRISARI SOCIETA' SEMPLICE AGRICOLA	25	35	16	76
227	LOMURNO PASQUALE	LOMURNO PASQUALE	25	35	16	76
228	COPPI DONATO MARINO	COPPI DONATO MARINO	25	35	16	76
229	BASILE MIRIANA	BASILE MIRIANA	25	35	16	76
230	TOMMASI ENNIO	TOMMASI ENNIO	25	35	16	76
231	LOMAGISTRO DOMENICO	LOMAGISTRO DOMENICO	25	35	16	76
232	DICECCA LEONARDA	SOCIETA' AGRICOLA SORELLE DICECCA S.S.	25	35	17	77
233	DICECCA MIRIANA	SOCIETA' AGRICOLA SORELLE DICECCA S.S.	25	35	17	77

PSR PUGLIA 2014 - 2020 ALLEGATO A1 alla DAdG 478/2020

PACCHETTO GIOVANI – Bando pubblicato nel BURP n. 87 del 28/07/2016 e ss.mm.ii.

Sottomisura 6.1 Aiuti all'avviamento di imprese per i giovani agricoltori

Dettaglio punteggi conseguiti in applicazione dei criteri di selezione di cui alla sottomisura 6.1

			PUNTEGGIO			
POSIZIONE	RICHIEDENTE PREMIO	DENOMINAZIONE AZIENDA	PRINCIPI 1 e 2	PRINCIPIO 3	PRINCIPIO 4	PUNTEGGIO CONSEGUITO
234	CALENDANO ROSA	CALENDANO ROSA	25	35	16	76
235	SINISI FILIPPO	SINISI FILIPPO	25	35	16	76
236	MONTANARO GIUSEPPE	MONTANARO GIUSEPPE	25	35	16	76
237	LATROFA MICHELE GABRIELE	QUASANI SOCIETA' AGRICOLA A RESPONSABILITA' LIMITATA	25	35	19	79
238	CEDOLA DONATO	"SOCIETA' AGRICOLA SEMPLICE F.LLI CEDOLA" DI CEDOLA DONATO E CEDOLA FRANCESCO	45	35	17	97
239	CEDOLA FRANCESCO	"SOCIETA' AGRICOLA SEMPLICE F.LLI CEDOLA" DI CEDOLA DONATO E CEDOLA FRANCESCO	45	35	17	97
240	TRICARICO VINCENZO	TRICARICO VINCENZO	24,44429459	35	17	76,44429459
241	CAGGIANIELLO RAFFAELLA	CAGGIANIELLO RAFFAELLA	45	35	17	97
242	LEMBO IOLE PIA	LEMBO IOLE PIA	45	35	17	97
243	ATTERRATO GAETANO	ATTERRATO GAETANO	43,21917452	35	16	94,21917452
244	LADDAGA DOMENICO	DONNA MADDALENA - SOCIETA' SEMPLICE AGRICOLA	25	35	17	77
245	LADDAGA SIMONE	DONNA MADDALENA - SOCIETA' SEMPLICE AGRICOLA	25	35	17	77
246	SOLAZZO ERIKA	ARILLO SOCIETA' AGRICOLA A RESPONSABILITA' LIMITATA	25	35	16	76
247	CARAMIA CARLA MARIA	SOCIETA' AGRICOLA SUNLENTO S.R.L.	25	35	16	76
250	LONGO ALBERTO	LONGO ALBERTO	18,31156759	35	16	69,31156759
251	DUGGENTO COSIMO GREGORIO	DUGGENTO COSIMO GREGORIO	25	35	17	77
252	CALDERONI FEDERICA	CALDERONI FEDERICA	25	35	16	76
253	CASARANO SARA	AGRESTA SOCIETA' COOPERATIVA AGRICOLA	25	35	19	79
254	DE MATTEIS SARA	AGRESTA SOCIETA' COOPERATIVA AGRICOLA	25	35	19	79
255	DE MATTEIS SIMONA	AGRESTA SOCIETA' COOPERATIVA AGRICOLA	25	35	19	79
256	RUSSO MICHELE	RUSSO MICHELE	45	35	16	96
257	LIPPOLIS MANUELA	SOCIETA' SEMPLICE AGRICOLA LIPPOLIS DI MARILENA E MANUELA	25	35	18	78
258	LIPPOLIS MARILENA	SOCIETA' SEMPLICE AGRICOLA LIPPOLIS DI MARILENA E MANUELA	25	35	18	78
259	EPIFANI ANGELA	SOCIETA' AGRICOLA MASSERIA POMPEO DI SOPRA S.S.	25	35	17	77
260	EPIFANI ROSA	SOCIETA' AGRICOLA MASSERIA POMPEO DI SOPRA S.S.	25	35	17	77
261	SORINO INNOCENZA	JAZZO CORTE CICERO LA LANA DEL LUPO SOCIETA AGRICOLA A RESPONSABILITA LIMITATA	25	35	18	78
262	BORRA BARBARA	BORRA BARBARA	25	35	19	79
263	LAERA ELISA	LAERA ELISA	25	35	19	79
264	FIORIELLO FRANCESCO PIO	FIORIELLO FRANCESCO PIO	45	35	16	96
265	FASCIA MARIANNA	LE PINGIARELLE SOCIETA' SEMPLICE AGRICOLA	45	35	16	96
266	FASCIA VERA	LE PINGIARELLE SOCIETA' SEMPLICE AGRICOLA	45	35	16	96
267	CECCHINO FRANCESCO	CECCHINO FRANCESCO	45	35	16	96
268	CARUSILLO LUIGI	CARUSILLO LUIGI	45	35	16	96
269	PLACENTINO GIANLUCA	SOCIETA' AGRICOLA F.LLI PLACENTINO S.S.	45	35	16	96
270	PLACENTINO MAURIZIO	SOCIETA' AGRICOLA F.LLI PLACENTINO S.S.	45	35	16	96
271	CASAMASSA ANTONIETTA	CASAMASSA ANTONIETTA	45	35	16	96
272	IORIO MARIA LUCIA	IORIO MARIA LUCIA	45	35	16	96
273	DI LASCIA FILOMENA	DI LASCIA FILOMENA	45	35	16	96

PACCHETTO GIOVANI – Bando pubblicato nel BURP n. 87 del 28/07/2016 e ss.mm.ii.

Sottomisura 6.1 Aiuti all'avviamento di imprese per i giovani agricoltori

Dettaglio punteggi conseguiti in applicazione dei criteri di selezione di cui alla sottomisura 6.1

			PUNTEGGIO			
POSIZIONE	RICHIEDENTE PREMIO	DENOMINAZIONE AZIENDA	PRINCIPI 1 e 2	PRINCIPIO 3	PRINCIPIO 4	PUNTEGGIO CONSEGUITO
274	CARBOTTI ANGELO	SOCIETA' AGRICOLA MURGIA FELIX S.S.	25	35	17	77
275	FUOCOLARE MARIANGELA	SOCIETA' AGRICOLA MURGIA FELIX S.S.	25	35	17	77
276	PAPARELLA PIETRO	PAPARELLA PIETRO	25	35	16	76
277	FASSI FABIANA	LUNA LABORATORIO RURALE DI FASSI FABIANA E OTTAVIANI SARA SOCIETA' SEMPLICE AGRICOLA	25	35	16	76
278	OTTAVIANI SARA	LUNA LABORATORIO RURALE DI FASSI FABIANA E OTTAVIANI SARA SOCIETA' SEMPLICE AGRICOLA	25	35	16	76
279	DEL GROSSO GIUSILLA	DEL GROSSO GIUSILLA	42,32812677	35	16	93,32812677
280	TAGLIENTE DOMENICO	TAGLIENTE DOMENICO	15	35	16	66
281	PERILLO ROSSELLA	AZIENDA AGRICOLA PERILLO S.A.S.	22,34387049	35	16	73,34387049
282	SCARLATELLA MICHELA	SCARLATELLA MICHELA	45	35	16	96
283	SEMERARO FRANCESCO	SEMERARO FRANCESCO	25	35	17	77
286	SELVAGGIUOLO GIUSEPPE	SELVAGGIUOLO GIUSEPPE	25	35	16	76
284	ANDRIULO TOMMASO	ANDRIULO TOMMASO	25	35	16	76
285	NESTOLA GIOVANNI	NESTOLA GIOVANNI	25	35	16	76
287	SEMERARO QUIRICO	SEMERARO QUIRICO	25	35	16	76
288	CECERE FRANCESCO	SOCIETA' AGRICOLA SORRESSO DEI FRATELLI CECERE S.S.	25	35	17	77
289	CECERE VITANTONIO	SOCIETA' AGRICOLA SORRESSO DEI FRATELLI CECERE S.S.	25	35	17	77
290	GIANNICO BARBARA	GIANNICO BARBARA	25	35	17	77
291	PASTORE ALESSANDRO	SOCIETA' AGRICOLA AGRINATURA S.S.	25	35	17	77
292	PASTORE ANGELO	SOCIETA' AGRICOLA AGRINATURA S.S.	25	35	17	77
293	CONSERVA GIORGIO	CONSERVA GIORGIO	23,86355649	35	16	74,86355649
294	MAULUCCI DIEGO	MAULUCCI DIEGO	34,02591084	35	16	85,02591084
295	CAMERINO ROSAMARIA	CAMERINO ROSAMARIA	25	35	16	76
296	BRUNO PASQUALE	BRUNO PASQUALE	25	35	18	78
297	DE SANTIS FRANCESCO	SOCIETA' SEMPLICE AGRICOLA FURNIRUSSI	25	35	18	78
298	DE SANTIS GLORIA	SOCIETA' SEMPLICE AGRICOLA FURNIRUSSI	25	35	18	78
299	DE SANTIS LUIGI	SOCIETA' SEMPLICE AGRICOLA FURNIRUSSI	25	35	18	78
300	BELLACICCO ROBERTO	BELLACICCO ROBERTO	25	35	18	78
301	CAPUTO CATALDO	CAPUTO CATALDO	25	35	16	76
302	PELLEGRINO EDOARDO	PELLEGRINO EDOARDO	25	35	16	76
303	ZITA FAUSTO	ZITA FAUSTO	45	35	17	97
304	CAMPANILE GIOVANNI	DICAM SOCIETA' AGRICOLA SEMPLICE	17,98850457	35	18	70,98850457
305	DITRIZIO ANTONELLA	DICAM SOCIETA' AGRICOLA SEMPLICE	17,98850457	35	18	70,98850457
306	DITRIZIO LUIGIA	DICAM SOCIETA' AGRICOLA SEMPLICE	17,98850457	35	18	70,98850457
307	DE BONIS ANTONIO	DE BONIS ANTONIO	25	35	16	76
308	TRONCI LUIGI	TRONCI LUIGI	25	35	19	79
309	RENNA FRANCESCA	RENNA FRANCESCA	22,68248251	35	18	75,68248251
310	MASTROGIACOMO FLAVIA	MASTROGIACOMO FLAVIA	25	35	16	76
311	GIANGASPERO VALENTINA	GIANGASPERO VALENTINA	25	35	16	76
312	GRECO RICCARDO	GRECO RICCARDO	25	35	16	76

PSR PUGLIA 2014 - 2020 ALLEGATO A1 alla DAdG 478/2020

PACCHETTO GIOVANI – Bando pubblicato nel BURP n. 87 del 28/07/2016 e ss.mm.ii.

Sottomisura 6.1 Aiuti all'avviamento di imprese per i giovani agricoltori

Dettaglio punteggi conseguiti in applicazione dei criteri di selezione di cui alla sottomisura 6.1

			PUNTEGGIO			
POSIZIONE	RICHIEDENTE PREMIO	DENOMINAZIONE AZIENDA	PRINCIPI 1 e 2	PRINCIPIO 3	PRINCIPIO 4	PUNTEGGIO CONSEGUITO
313	CALELLA CAROL RUBY	CALELLA CAROL RUBY	25	35	16	76
314	RAMUNDO DANILO	RAMUNDO DANILO	25	35	16	76
315	IANNELLI ANTONIO	IANNELLI ANTONIO	25	35	16	76
316	BAGLIVI ENRICO	BAGLIVI ENRICO	25	35	16	76
317	MARTI CRISTINA	MARTI CRISTINA	25	35	16	76
318	STOMEO BRUNO	STOMEO BRUNO	25	35	16	76
319	FEDELE GIOVANNI	FEDELE GIOVANNI	25	35	16	76
320	MANGIONE SERENA	MANGIONE SERENA	25	35	16	76
321	CHIRONNA ANNA	CHIRONNA ANNA	25	35	16	76
322	PAGANO MARIANGELA	PAGANO MARIANGELA	25	35	16	76
323	VENZA VITA	SOCIETA' AGRICOLA ANTICA TENUTA CASSESE SRL	18,11004545	35	19	72,11004545
324	CANTATORE DOMENICA	SOCIETA' AGRICOLA COLLE DI SETA	25	35	19	79
325	CANTATORE VINCENZO	SOCIETA' AGRICOLA COLLE DI SETA	25	35	19	79
326	GIULIANI MADDALENA	GIULIANI MADDALENA	45	35	16	96
327	LOZUPONE PASQUALE	AZIENDA AGRICOLA LA PERLA SOCIETA' AGRICOLA SEMPLICE	25	35	16	76
328	LOZUPONE VITO	AZIENDA AGRICOLA LA PERLA SOCIETA' AGRICOLA SEMPLICE	25	35	16	76
329	DE LEO FRANCESCO	DE LEO FRANCESCO	25	35	17	77
330	INGEGNO BARTOLOMEO	INGEGNO BARTOLOMEO	45	35	16	96
331	AMENDOLARA ANNUNZIATA	AZIENDA AGRICOLA AVITTO S.S.	25	35	16	76
332	MASSARO ANNUNZIATA	AZIENDA AGRICOLA AVITTO S.S.	25	35	16	76
333	GRIFA MICHELA	GRIFA MICHELA	45	35	17	97
334	CALCAGNILE GIUSEPPE	CALCAGNILE GIUSEPPE	25	35	16	76
335	TARQUINIO GRAZIANO	TARQUINIO GRAZIANO	45	35	16	96
336	D'AMATO ALESSANDRO	LI CANTI SOCIETA' AGRICOLA S.R.L.	25	35	16	76
337	MIANO ANTONIO	MIANO ANTONIO	41,39379473	20	17	78,39379473
338	SIMEONE FRANCESCO	SOCIETA' AGRICOLA TRATTURELLA DEI F.LLI SIMEONE S.S.	25	35	19	79
339	SIMEONE ROSITA	SOCIETA' AGRICOLA TRATTURELLA DEI F.LLI SIMEONE S.S.	25	35	19	79
340	CIFARELLI FLORIANA	CIFARELLI FLORIANA	25	35	16	76
341	CALISI ALESSANDRO	CALISI ALESSANDRO	25	35	16	76
342	RINALDI NICOLA	RINALDI SRLS	25	35	16	76
343	DE BLASIIS ROBERTA	SOCIETA' AGRICOLA SEMPLICE DE BLASIIS	45	35	18	98
344	DE BLASIIS VINCENZO	SOCIETA' AGRICOLA SEMPLICE DE BLASIIS	45	35	18	98
345	FLUTTUANTE FEDERICA	FLUTTUANTE FEDERICA	25	35	17	77
346	BONADUCE CARLO	BONADUCE CARLO	23,71029014	35	16	74,71029014
347	COLUCCIA FRANCESCA	COLUCCIA FRANCESCA	25	35	16	76
348	DE PASCALI FEDERICA	DE PASCALI FEDERICA	25	35	16	76
349	CIAMPOLI MATTIA	CIAMPOLI MATTIA	45	35	17	97
350	BUCCI MAURO	BUCCI MAURO	25	35	17	77
351	ALICINO CLARA	ERICLA SOCIETA' SEMPLICE AGRICOLA	17,81518358	35	16	68,81518358
352	ALICINO ERICA	ERICLA SOCIETA' SEMPLICE AGRICOLA	17,81518358	35	16	68,81518358
353	DI FONZO DOMENICO	DI FONZO DOMENICO	25	35	19	79

PACCHETTO GIOVANI – Bando pubblicato nel BURP n. 87 del 28/07/2016 e ss.mm.ii.

Sottomisura 6.1 Aiuti all'avviamento di imprese per i giovani agricoltori

Dettaglio punteggi conseguiti in applicazione dei criteri di selezione di cui alla sottomisura 6.1

POSIZIONE	RICHIEDENTE PREMIO	DENOMINAZIONE AZIENDA	PUNTEGGIO			
			PRINCIPI 1 e 2	PRINCIPIO 3	PRINCIPIO 4	PUNTEGGIO CONSEGUITO
354	GUERRA VITTORIA	GUERRA VITTORIA	45	35	16	96
355	DELL'AQUILA ANTONIO	DELL'AQUILA ANTONIO	45	35	16	96
356	FIORILLI ANTONIO	"SOCIETA AGRICOLA SEMPLICE F.LLI FIORILLI"	45	35	16	96
357	FIORILLI DOMENICO	"SOCIETA AGRICOLA SEMPLICE F.LLI FIORILLI"	45	35	16	96
358	PANZANO ASCANIO	PANZANO ASCANIO	45	35	16	96
359	OLIVIERI MATTEO	F.LLI OLIVIERI S.A.S.	45	35	16	96
360	DE ANGELIS ACHILLE	DE ANGELIS ACHILLE	45	35	16	96
361	MARUZZI CONCETTA	SOC.AGRIC. PADOVANO E MARUZZI SS	45	35	16	96
362	PADOVANO ANTONIO	SOC.AGRIC. PADOVANO E MARUZZI SS	45	35	16	96
363	PETITTI ANTONIO	PETITTI ANTONIO	45	35	16	96
364	CIUFFREDA MICHELA	CIUFFREDA MICHELA	45	35	16	96
365	MARRONE GIANLUCA	MARRONE GIANLUCA	45	35	16	96
366	PRENCIPE MICHELE MAIK	PRENCIPE MICHELE MAIK	45	35	16	96
367	GUERRA LUDOVICO	GUERRA LUDOVICO	45	35	16	96
368	FRATTAROLO RAFFAELLA	FRATTAROLO RAFFAELLA	45	35	16	96
369	BRUNO VERONICA	BRUNO VERONICA	25	35	16	76
370	DELL'AQUILA NAZARIO	DELL'AQUILA NAZARIO	44,80259969	35	16	95,80259969
371	CAPUTO VITTORIA	CAPUTO VITTORIA	45	35	16	96
372	SEMERARO LUIGI-FERNANDO	SEMERARO LUIGI-FERNANDO	25	35	16	76
373	BALASCUTA GEORGETA MIHAELA	BALASCUTA GEORGETA MIHAELA	45	35	16	96
374	FRANCONE ELEONORA	FRANCONE ELEONORA	22,27061504	35	16	73,27061504
375	PALLADINO GRAZIA PIA	PABI DI GRAZIA PIA PALLADINO & C. S.S. AGRICOLA	45	35	19	99
376	SPECCHIA FRANCESCO	SPECCHIA FRANCESCO	25	35	16	76
377	DONVITO GIUSEPPE	DONVITO GIUSEPPE	25	35	16	76
378	MALGIERI TARQUINIO	MALGIERI TARQUINIO	45	35	20	100
379	MERO GIANPAOLO	MERO GIANPAOLO	25	35	19	79
380	VIZZINO ALESSANDRA GIUSEPPIN	VIZZINO ALESSANDRA GIUSEPPIN	25	35	16	76
381	CARROZZO CHIARA	CARROZZO CHIARA	25	35	16	76
382	PETRUZZI EUGENIO	PETRUZZI EUGENIO	25	35	16	76
383	LAGONIGRO ROSA	LAGONIGRO ROSA	25	35	16	76
384	CARLUCCI ROSANNA	CARLUCCI ROSANNA	25	35	16	76
385	DIFILIPPO GIUSEPPE	DIFILIPPO GIUSEPPE	25	35	16	76
386	PELLEGRINO DANIELA	PELLEGRINO DANIELA	25	35	16	76
387	ANDRIENKO MARIA	ANDRIENKO MARIA	25	35	16	76
388	GRECO DONKA MARIA	GRECO DONKA MARIA	25	35	16	76
389	SCARAMOZZI LOREDANA	SCARAMOZZI LOREDANA	25	35	16	76
390	TORTORELLI DONATO	SOCIETA' AGRICOLA APULIA CASTELLI S.S.	25	35	17	77
391	TORTORELLI LUIGI	SOCIETA' AGRICOLA APULIA CASTELLI S.S.	25	35	17	77
392	CASTELLI ANGELA	CASTELLI ANGELA	45	35	16	96
393	D'ALTILIA FRANCESCA	D'ALTILIA FRANCESCA	45	35	16	96
394	DI SAPIO MARIA TERESA	DI SAPIO MARIA TERESA	45	35	17	97

PSR PUGLIA 2014 - 2020 ALLEGATO A1 alla DAdG 478/2020

PACCHETTO GIOVANI – Bando pubblicato nel BURP n. 87 del 28/07/2016 e ss.mm.ii.

Sottomisura 6.1 Aiuti all'avviamento di imprese per i giovani agricoltori

Dettaglio punteggi conseguiti in applicazione dei criteri di selezione di cui alla sottomisura 6.1

			PUNTEGGIO			
POSIZIONE	**RICHIEDENTE PREMIO**	**DENOMINAZIONE AZIENDA**	**PRINCIPI 1 e 2**	**PRINCIPIO 3**	**PRINCIPIO 4**	**PUNTEGGIO CONSEGUITO**
395	VADRUCCI EMILIANO	SIDE SALENTO SOCIETA' AGRICOLA S.R.L.S.	25	35	16	76
397	MILETI LEONARDO	ORTOFLORA MILETI SOCIETA' AGRICOLA SEMPLICE	25	35	18	78
398	MILETI PASQUA	ORTOFLORA MILETI SOCIETA' AGRICOLA SEMPLICE	25	35	18	78
396	SCARPELLO DALILA	SCARPELLO DALILA	25	35	18	78
399	QUARANTA RAFFAELE	QUARANTA RAFFAELE	14,66215009	35	19	68,66215009
400	VOLPE ELODIA	SOCIETA' AGRICOLA AGRIPIEMME S.R.L.	45	35	16	96
401	SALA FRANCESCO	SALA FRANCESCO	45	35	16	96
402	PETRILLI FRANCESCO	PETRILLI FRANCESCO	45	35	16	96
403	PINTO PAOLO	SOCIETA' AGRICOLA CEREAL FE.VI.PA. SRL	25	35	17	77
404	AVENTAGGIATO ANTONIO	AVENTAGGIATO ANTONIO	25	35	16	76
405	PLACENTINO LORENZO	SOCIETA' SEMPLICE AGRICOLA ZOOTECNICA COPPE GARGANICHE DEI F.LLI PLACENTINO	45	35	17	97
406	PLACENTINO PASQUALE PIO	SOCIETA' SEMPLICE AGRICOLA ZOOTECNICA COPPE GARGANICHE DEI F.LLI PLACENTINO	45	35	17	97
407	TOTARO FRANCESCO	MASSERIA LA POTASSA SOCIETA' AGRICOLA S.S.	45	35	17	97
408	TOTARO LUCIA	MASSERIA LA POTASSA SOCIETA' AGRICOLA S.S.	45	35	17	97
409	PASQUARIELLO MARCO GUGLIELMO	PASQUARIELLO MARCO GUGLIELMO	45	35	17	97
410	PETRELLA DEBORAH	PETRELLA DEBORAH	45	35	17	97
411	ACCETTA FABIO GIUSEPPE	ACCETTA FABIO GIUSEPPE	25	35	16	76
412	DE MICHELE GIACOMO	DE MICHELE GIACOMO	25	35	18	78
413	SERRILLI GIORGIO	ATENA DI SERRILLI GIORGIO E C. SOCIETA' SEMPLICE AGRICOLA	45	35	16	96
414	SILIBERTO ARCANGELO	SILIBERTO ARCANGELO	12,50223121	35	16	63,50223121
415	RUGGIERI FRANCESCO	RUGGIERI FRANCESCO	20,47989492	35	16	71,47989492
416	DRAZZA DAVIDE	SOCIETA' AGRICOLA DRAZZA S.R.L.S.	25	35	16	76
417	QUITADAMO DOMENICO PIO	QUITADAMO DOMENICO PIO	45	35	16	96
418	FUMAROLA COSIMO	FUMAROLA COSIMO	20,69070393	35	16	71,69070393
419	DE GIORGI FEDERICO	DE GIORGI FEDERICO	25	35	16	76
420	REGINA GIUSEPPE	AZIENDA AGRICOLA F.LLI REGINA S.S.	20,42068461	35	17	72,42068461
421	REGINA NICOLA	AZIENDA AGRICOLA F.LLI REGINA S.S.	20,42068461	35	17	72,42068461
422	MASI ANTONIO	MASI ANTONIO & C. SOCIET? AGRICOLA SEMPLICE	25	35	16	76
423	CORRADO VIRGINIA	TENUTA LUNA SOCIETA' AGRICOLA S.R.L.S.	25	35	16	76
424	SISTO TOMMASO	SISTO TOMMASO	20,41002446	35	16	71,41002446
425	GARZIA ALBERTO AMLETO	GARZIA ALBERTO AMLETO	25	35	16	76
426	ZENZOLA ANGELICA	SOCIETA' AGRICOLA SEMPLICE ZENZOLA	37,40572915	35	16	88,40572915
427	ZENZOLA GIUSY	SOCIETA' AGRICOLA SEMPLICE ZENZOLA	37,40572915	35	16	88,40572915
428	SETTANNI LORENZO	SETTANNI LORENZO	25	35	17	77
429	IORIO FRANCESCO TOMMASO	SOCIETA' AGRICOLA SEMPLICE F.LLI IORIO	39,89852691	35	18	92,89852691
430	IORIO MARIA CHIARA	SOCIETA' AGRICOLA SEMPLICE F.LLI IORIO	39,89852691	35	18	92,89852691
431	SCIROCCO PASQUALE ALESSIO	SCIROCCO PASQUALE ALESSIO	45	35	16	96
432	DI STASI GIUSEPPE	DI STASI GIUSEPPE	45	35	16	96
433	PRATO ENNIO NICOLA	PRATO ENNIO NICOLA	22,3828243	35	17	74,3828243

PACCHETTO GIOVANI – Bando pubblicato nel BURP n. 87 del 28/07/2016 e ss.mm.ii.

Sottomisura 6.1 Aiuti all'avviamento di imprese per i giovani agricoltori

Dettaglio punteggi conseguiti in applicazione dei criteri di selezione di cui alla sottomisura 6.1

			PUNTEGGIO			
POSIZIONE	RICHIEDENTE PREMIO	DENOMINAZIONE AZIENDA	PRINCIPI 1 e 2	PRINCIPIO 3	PRINCIPIO 4	PUNTEGGIO CONSEGUITO
434	BASILE ANGELA	BASILE ANGELA	25	35	20	80
435	CUTAIO SARA	SOCIETA' AGRICOLA SEMPLICE "LA QUERCIA DEGLI EREDI BUCHICCHIO"	45	35	18	98
436	FANTETTI GIUSEPPINA	SOCIETA' AGRICOLA SEMPLICE "LA QUERCIA DEGLI EREDI BUCHICCHIO"	45	35	18	98
437	CASULLO ROCCO	CASULLO ROCCO	45	35	18	98
438	MORRA LUIGI	SOCIETA' AGRICOLA SEMPLICE PRODOTTI A KM ZERO DI LUIGI E SARA MORRA	45	35	18	98
439	MORRA SARA	SOCIETA' AGRICOLA SEMPLICE PRODOTTI A KM ZERO DI LUIGI E SARA MORRA	45	35	18	98
440	NOTARANGELO SONIA	NOTARANGELO SONIA	45	35	18	98
441	DI GIOIA MARISA	DI GIOIA MARISA	45	35	18	98
442	AMARENA MARIA LUIGIA	SOCIETA' AGRICOLA AMARENA MARIA LUIGIA & AMARENA ANGELA S.S.	39,01466313	35	16	90,01466313
443	TRICARICO GABRIELE	AZIENDA AGRICOLA TRICARICO S.S.	25	35	17	77
444	PUTIGNANO SIMONA	PUTIGNANO SIMONA	25	35	16	76
445	CAPUANO VITO	CAPUANO VITO	45	35	16	96
446	PERRONE PASQUALE	PERRONE PASQUALE	25	35	19	79
447	FIORE PAOLO	FIORE PAOLO	25	35	17	77
448	PUPINO DANIELE	PUPINO DANIELE	25	35	16	76
449	IVANOV NIKOLAY	NIKITA 92 AGRICOLA S.A.S. DI IVANOV NIKOLAY & C.	45	35	16	96
450	MANGIACOTTI GABRIELE	SOCIETA' AGRICOLA LA LUMACA DEL GARGANO SAS DI MANGIACOTTI GABRIELE & C.	22,79290616	35	16	73,79290616
451	CAPURSO CHIARA	SOCIETA' AGRICOLA F.LLI CAPURSO 3 C S.S.	25	35	18	78
452	CAPURSO ISABELLA	SOCIETA' AGRICOLA F.LLI CAPURSO 3 C S.S.	25	35	18	78
453	CAPURSO MASSIMO	SOCIETA' AGRICOLA F.LLI CAPURSO 3 C S.S.	25	35	18	78
454	RENIS MARTINA	RENIS MARTINA	22,35378031	35	16	73,35378031
455	GIANNICO LUCREZIA	LE TRE QUERCE SOC. AGR. A R.L. SEMPLIFICATA	25	35	19	79
456	SILVESTRI ANGELO	SILVESTRI ANGELO	45	35	16	96
457	GIANNETTA ANTONIETTA	GIANNETTA ANTONIETTA	45	35	16	96
458	SANTARELLA MARIO	SANTARELLA MARIO	45	35	16	96
459	SANARICA EMMANUEL	SANARICA EMMANUEL	15	35	16	66
460	PETRUCCI GIANMICHELE	PETRUCCI GIANMICHELE	41,52571935	35	16	92,52571935
461	FANTASIA ANTHONY	FANTASIA ANTHONY	25	35	16	76
462	LAGRAVINESE CLAUDIA	MASSERIA LO SCHIAVETTO SOCIETA' AGRICOLA SEMPLICE	25	35	17	77
463	LAGRAVINESE GIUSEPPE	MASSERIA LO SCHIAVETTO SOCIETA' AGRICOLA SEMPLICE	25	35	17	77
464	DENOVELLIS ROSALINDA	DENOVELLIS ROSALINDA	25	35	16	76
465	ROCCO CARMELA	ROCCO CARMELA	45	35	16	96
466	FARIELLO MARIA CRISTINA	FARIELLO MARIA CRISTINA	25	35	18	78
467	LI BERGOLIS RAFFAELLA	LI BERGOLIS RAFFAELLA	45	35	19	99
468	MARSEGLIA ANTONIO	MARSEGLIA ANTONIO	25	35	16	76
469	TROIANO MICHELE MATTEO	TROIANO MICHELE MATTEO	45	35	19	99
470	PEDONE PASQUALE	PEDONE PASQUALE	25	35	16	76
471	ORLANDO DORIANA	ORLANDO DORIANA	25	35	16	76

PSR PUGLIA 2014 - 2020 ALLEGATO A1 alla DAdG 478/2020

PACCHETTO GIOVANI – Bando pubblicato nel BURP n. 87 del 28/07/2016 e ss.mm.ii.

Sottomisura 6.1 Aiuti all'avviamento di imprese per i giovani agricoltori

Dettaglio punteggi conseguiti in applicazione dei criteri di selezione di cui alla sottomisura 6.1

			PUNTEGGIO			
POSIZIONE	RICHIEDENTE PREMIO	DENOMINAZIONE AZIENDA	PRINCIPI 1 e 2	PRINCIPIO 3	PRINCIPIO 4	PUNTEGGIO CONSEGUITO
472	ROTONDO ANTONIO	ROTONDO ANTONIO	25	35	16	76
473	DIBENEDETTO NICOLA	DIBENEDETTO NICOLA	25	35	16	76
474	TRICARICO MARCO	TRICARICO MARCO	25	35	16	76
475	CARICATO CHIARA	CARICATO CHIARA	24,76983216	35	16	75,76983216
476	PUGLIESE STEFANO	PUGLIESE STEFANO	14,73600219	35	19	68,73600219
477	ORLANDO VALENTINA ANNACHIARA	ORLANDO VALENTINA ANNACHIARA	24,26960861	35	16	75,26960861
478	RODIO FRANCESCO	RODIO FRANCESCO	24,70385271	35	18	77,70385271
479	SROKA PAULINA LIDIA	SROKA PAULINA LIDIA	45	35	16	96
480	GALLO ALESSIO EMANUELE	TENUTE FRATELLI GALLO SOCIETA' SEMPLICE AGRICOLA	43,24371553	35	16	94,24371553
481	GALLO FRANCESCO MARVIN	TENUTE FRATELLI GALLO SOCIETA' SEMPLICE AGRICOLA	43,24371553	35	16	94,24371553
482	RESTA CLAUDIA	TENUTA ADELPHI SOCIETA' AGRICOLA SEMPLICE	25	35	0	60
483	RESTA DOMENICO	TENUTA ADELPHI SOCIETA' AGRICOLA SEMPLICE	25	35	0	60
484	BLASI ROBERTA	BLASI ROBERTA	25	35	16	76
487	DI FRANCO ROBERTA	DI FRANCO ROBERTA	45	35	16	96
488	MONDELLI ALDO PIO	MONDO VERDE DI MONDELLI ALDO PIO & C. SAS SOCIETA' AGRICOLA	45	35	16	96
494	NARDUCCI MARINA	SOCIETA' AGRICOLA TRIVISANO NARDUCCI S.S	45	35	16	96
495	TRIVISANO ANTONIO ALESSIO	SOCIETA' AGRICOLA TRIVISANO NARDUCCI S.S	45	35	16	96
485	GOFFREDO FEDERICO	AZIENDA AGRICOLA S.A.S. DI GOFFREDO MICHELA E GOFFREDO FEDERICO & C.	45	35	16	96
486	GOFFREDO MICHELA	AZIENDA AGRICOLA S.A.S. DI GOFFREDO MICHELA E GOFFREDO FEDERICO & C.	45	35	16	96
489	DI STEFANO CIRO	DI STEFANO CIRO	45	35	16	96
490	CAGGIANIELLO PASQUALE	CAGGIANIELLO PASQUALE	45	35	16	96
491	BOTTICELLA LUCIA	BOTTICELLA LUCIA	45	35	16	96
492	MARINACCIO BIAGIO	AGRICOLA M.C. FIGLI MARINACCIO SOCIETA' AGRICOLA SEMPLICE	45	35	16	96
493	MARINACCIO ROCCO	AGRICOLA M.C. FIGLI MARINACCIO SOCIETA' AGRICOLA SEMPLICE	45	35	16	96
496	VECERA ELIA MARIA	VECERA ELIA MARIA	45	35	16	96
497	LAMANNA LUCIA	LAMANNA LUCIA	45	35	16	96
498	RICCHETTI DAVIDE	RICCHETTI DAVIDE	25,61899688	35	16	76,61899688
499	POVIA FRANCESCO	SOCIETA' AGRICOLA SEMPLICE POVIA	22,73486262	35	16	73,73486262
500	POVIA LILIANA	SOCIETA' AGRICOLA SEMPLICE POVIA	22,73486262	35	16	73,73486262
501	LIBERTAZZI ANGELA MARIA	SOCIETA' AGRICOLA SEMPLICE DI LIBERTAZZI ANGELA M. E F.LLI	43,19396427	35	19	97,19396427
502	LIBERTAZZI MARIO	SOCIETA' AGRICOLA SEMPLICE DI LIBERTAZZI ANGELA M. E F.LLI	43,19396427	35	19	97,19396427
503	LIBERTAZZI VALENTINA	SOCIETA' AGRICOLA SEMPLICE DI LIBERTAZZI ANGELA M. E F.LLI	43,19396427	35	19	97,19396427
504	ERCOLINO LEONARDO STEFANO	ERCOLINO LEONARDO STEFANO	45	35	17	97
505	LOMBARDI MATTEO	LOMBARDI MATTEO	25	35	19	79
506	BOZZA DARIO	VA.LI.DA. SOCIETA' AGRICOLA SEMPLICE DI BOZZA DARIO & VALERIO	25	35	19	79
507	BOZZA VALERIO	VA.LI.DA. SOCIETA' AGRICOLA SEMPLICE DI BOZZA DARIO & VALERIO	25	35	19	79
508	SCUPOLA FRANCESCA	SCUPOLA FRANCESCA	25	35	16	76
509	MUSARO' FABIO	FRATELLI MUSARO' S.A.S. DI MUSARO' FABIO SOCIETA' AGRICOLA	25	35	19	79
510	GENNACCARI LUIGINA	GENNACCARI LUIGINA	25	35	16	76

PACCHETTO GIOVANI – Bando pubblicato nel BURP n. 87 del 28/07/2016 e ss.mm.ii.

Sottomisura 6.1 Aiuti all'avviamento di imprese per i giovani agricoltori

Dettaglio punteggi conseguiti in applicazione dei criteri di selezione di cui alla sottomisura 6.1

			PUNTEGGIO			
POSIZIONE	RICHIEDENTE PREMIO	DENOMINAZIONE AZIENDA	PRINCIPI 1 e 2	PRINCIPIO 3	PRINCIPIO 4	PUNTEGGIO CONSEGUITO
511	MEZZAPESA GIOVANNI	MEZZAPESA GIOVANNI	25	35	16	76
513	DI SALVIA LEONARDO	DI SALVIA LEONARDO	45	35	16	96
514	DI TUCCIO SIMONA	DI TUCCIO SIMONA	45	35	16	96
515	MARCUCCIO ANDREA	MARCUCCIO ANDREA	25	35	17	77
516	DE PASCALE DARIO	VALLEGNA SOCIETA' AGRICOLA S.R.L.	25	35	17	77
517	MARULLI VITO	MARULLI VITO	25	35	17	77
518	GIORDANO ANTONIA PIA	F.LLI GIORDANO S.S. SOCIETA' AGRICOLA	45	35	17	97
519	GIORDANO LUIGI PIO	F.LLI GIORDANO S.S. SOCIETA' AGRICOLA	45	35	17	97
520	SANITATE VITTORIANA	SANITATE VITTORIANA	7,33920378	35	17	59,33920378
521	MARSELLA VALENTINA	MARSELLA VALENTINA	25	35	16	76
522	GIAMPETRUZZI ANTONELLA	GIAMPETRUZZI ANTONELLA	25	35	19	79
523	DI BIASE DANIELE	DI BIASE DANIELE	45	35	17	97
524	TORTORELLI NUNZIO	TORTORELLI NUNZIO	25	35	16	76
525	MARVULLI MICHELE	MARVULLI MICHELE	25	35	16	76
526	MORESE GABRIELE PIO	MORESE GABRIELE PIO	45	35	16	96
527	GIOVANNIELLO ANTONELLA	AZIENDA AGRICOLA GIOVANNIELLO DI GIOVANNIELLO ISIDORO ED ANTONELLA & C. S.A.S.	25	35	18	78
528	GIOVANNIELLO ISIDORO	AZIENDA AGRICOLA GIOVANNIELLO DI GIOVANNIELLO ISIDORO ED ANTONELLA & C. S.A.S.	25	35	18	78
529	PIO TOMMASO	PIO TOMMASO	25	35	16	76
530	MONTRONE FRANCESCO	TENUTE FEDERICIANE S.R.L.S.	22,41951961	35	19	76,41951961
531	DI MAGGIO LEONARDO	SOCIETA' AGRICOLA ORSALE S.S.	45	35	18	98
532	DI MAGGIO ORNELLA	SOCIETA' AGRICOLA ORSALE S.S.	45	35	18	98
533	DI MAGGIO SARA	SOCIETA' AGRICOLA ORSALE S.S.	45	35	18	98
534	TURI VITO	TURI VITO	45	35	18	98
535	BENNARDI STEFANO	BENNARDI STEFANO	21,44817699	35	16	72,44817699
536	GRECO DARIO	GRECO DARIO	5,74215768	35	16	56,74215768
537	DI BARTOLOMEO FABIO GIUSEPPE	DI BARTOLOMEO FABIO GIUSEPPE	5,7382717	35	16	56,7382717
538	SAVOIA RAFFAELE	SAVOIA RAFFAELE	10,19238311	35	17	62,19238311
539	CLEMENTE CATERINA	CLEMENTE CATERINA	25	35	16	76
540	SCHIAVONE FEDERICO	AGRARIA SCHIAVONE SOCIETA'SEMPLICE AGRICOLA	34,26885293	35	17	86,26885293
541	SCHIAVONE LUDOVICA	AGRARIA SCHIAVONE SOCIETA'SEMPLICE AGRICOLA	34,26885293	35	17	86,26885293
542	LAGRECA ONOFRIO	LAGRECA ONOFRIO	25	35	16	76
543	CARAMIA FRANCESCO	CARAMIA FRANCESCO	25	35	16	76
544	CARAMIA VITA TANIA	CARAMIA VITA TANIA	25	35	16	76
545	PAPARELLA ANTONIO ALESSANO	PAPARELLA ANTONIO ALESSANO	25	35	16	76
2559	CONTE STEFANO	CONTE STEFANO	25	35	16	76
546	GRANDE SERENA	GRANDE SERENA	25	35	16	76
547	GRANIERI CARMEN	GRANIERI CARMEN	25	35	16	76
548	PICERNO LUCIA	PICERNO LUCIA	25	35	16	76
549	BARBERIO FRANCESCO	BARBERIO FRANCESCO	25	35	16	76

PSR PUGLIA 2014 - 2020 ALLEGATO A1 alla DAdG 478/2020

PACCHETTO GIOVANI – Bando pubblicato nel BURP n. 87 del 28/07/2016 e ss.mm.ii.

Sottomisura 6.1 Aiuti all'avviamento di imprese per i giovani agricoltori

Dettaglio punteggi conseguiti in applicazione dei criteri di selezione di cui alla sottomisura 6.1

			PUNTEGGIO			
POSIZIONE	**RICHIEDENTE PREMIO**	**DENOMINAZIONE AZIENDA**	**PRINCIPI 1 e 2**	**PRINCIPIO 3**	**PRINCIPIO 4**	**PUNTEGGIO CONSEGUITO**
550	CAPPUCCI LUCA	SOCIETA' AGRICOLA LE CHIANCATE SOCIETA' A RESPONSABILITA' LIMITATA SEMPLIFICATA	45	35	19	99
551	MANSUETO EZIA	MASSERIA ZURLO SOCIETA AGRICOLA SEMPLICE	25	35	17	77
552	MANSUETO MARIA	MASSERIA ZURLO SOCIETA AGRICOLA SEMPLICE	25	35	17	77
553	COLUCCI ANNA RITA	COLUCCI ANNA RITA	7,30414948	35	18	60,30414948
554	PALLOTTA DOMINIK	SOCIETA' AGRICOLA F.LLI PALLOTTA S.S.	25	35	18	78
555	PALLOTTA ROSSELLA	SOCIETA' AGRICOLA F.LLI PALLOTTA S.S.	25	35	18	78
556	PALLOTTA VINCENZO	SOCIETA' AGRICOLA F.LLI PALLOTTA S.S.	25	35	18	78
557	TUCCI GIOVANNI	TUCCI GIOVANNI	25	35	16	76
558	LATORRATA PIERO	LATORRATA PIERO	25	35	16	76
559	TOTARO ALESSIO LORENZO	TOTARO ALESSIO LORENZO	37,45953167	35	16	88,45953167
560	SPALLUTO ALDO	SOCIETA' AGRICOLA POGGIO DEL PRETE S.R.L.	25	35	19	79
561	DI IORIO ANTONIO	DI IORIO ANTONIO	45	35	16	96
562	RUBINI ANNA TERESA	RUBINI ANNA TERESA	21,5076342	35	16	72,5076342
563	MACCARONE ANTONELLA	MACCARONE ANTONELLA	45	35	16	96
564	LATORRE PAOLO	LATORRE PAOLO	45	35	16	96
565	D'ALSAZIA MICHELE ALESSANDRO	D'ALSAZIA MICHELE ALESSANDRO	45	35	16	96
566	DE VITA MARIANTONIETTA	DE VITA MARIANTONIETTA	45	35	16	96
567	GUALANO EMANUELE	GUALANO EMANUELE	45	35	16	96
568	LOMBARDI ANDREA	LOMBARDI ANDREA	45	35	16	96
569	CUSMAI GUIDO	CUSMAI GUIDO	45	35	16	96
570	GENTILE GIUSEPPE	GENTILE GIUSEPPE	45	35	16	96
571	MIUCCI NAZARIO	MIUCCI NAZARIO	45	35	16	96
572	CASIELLO GIOVANNI	CASIELLO GIOVANNI	45	35	16	96
573	AZZARONE GAETANO ALESSIO	AZZARONE GAETANO ALESSIO	45	35	16	96
574	BASURTO CATERINA	SOCIETA' AGRICOLA INSITE DEI F.LLI FRANCESCO CATERINA E LAURA BASURTO S.N.C.	25	35	18	78
575	BASURTO FRANCESCO GIUSEPPE	SOCIETA' AGRICOLA INSITE DEI F.LLI FRANCESCO CATERINA E LAURA BASURTO S.N.C.	25	35	18	78
576	BASURTO LAURA MARINA	SOCIETA' AGRICOLA INSITE DEI F.LLI FRANCESCO CATERINA E LAURA BASURTO S.N.C.	25	35	18	78
577	RUOSPO FRANCESCO	RUOSPO FRANCESCO	24,05778741	35	19	78,05778741
578	MONACO ANTONIO PIO	SOCIETA' AGRICOLA F.LLI MONACO S.S.	34,74322337	35	16	85,74322337
579	MONACO PIERANGELO	SOCIETA' AGRICOLA F.LLI MONACO S.S.	34,74322337	35	16	85,74322337
580	MIANO FRANCESCA	SOCIETA' AGRICOLA LE MATINELLE DI SPORTELLI MARIA & MIANO FRANCESCA S.S.	25	35	16	76
581	SPORTELLI MARIA	SOCIETA' AGRICOLA LE MATINELLE DI SPORTELLI MARIA & MIANO FRANCESCA S.S.	25	35	16	76
582	MATARRESE NICOLA	L'ULIVO SOCIETA AGRICOLA S.A.S. DI MATARRESE NICOLA & C.	25	35	19	79
583	POLIGNANO STEFANO	POLIGNANO STEFANO	25	35	16	76
584	PANICO MARCELLO	PANICO MARCELLO	25	35	16	76

PSR PUGLIA 2014 - 2020 ALLEGATO A1 alla DAdG 478/2020

PACCHETTO GIOVANI – Bando pubblicato nel BURP n. 87 del 28/07/2016 e ss.mm.ii.

Sottomisura 6.1 Aiuti all'avviamento di imprese per i giovani agricoltori

Dettaglio punteggi conseguiti in applicazione dei criteri di selezione di cui alla sottomisura 6.1

			PUNTEGGIO			
POSIZIONE	RICHIEDENTE PREMIO	DENOMINAZIONE AZIENDA	PRINCIPI 1 e 2	PRINCIPIO 3	PRINCIPIO 4	PUNTEGGIO CONSEGUITO
585	PICCINNO DAVIDE	PICCINNO DAVIDE	25	35	16	76
586	ERRICO VALERIO	ERRICO VALERIO	25	35	16	76
587	MANCA GIULIO	MANCA GIULIO	25	35	18	78
588	CRISTALLO CHIARA	SOCIETA' AGRICOLA SEMPLICE MASCOLO DI CRISTALLO C	25	35	16	76
589	PIERNO LUCIA	SOCIETA' AGRICOLA SEMPLICE MASCOLO DI CRISTALLO C	25	35	16	76
590	TATEO STEFANIA	TATEO STEFANIA	25	35	16	76
591	TOZZI FRANCESCO PIO	TOZZI FRANCESCO PIO	45	35	17	97
592	ZACCARIA VALENTINA	ZACCARIA VALENTINA	25	35	20	80
593	MAIORANO PIERPAOLO	MAIORANO PIERPAOLO	25	35	16	76
594	LEUCCI ROSINA	LEUCCI ROSINA	11,15992062	35	16	62,15992062
595	MALGIERI TARQUINIO	MALGIERI TARQUINIO	45	35	18	98
596	DEL BUONO MARIA FRANCESCA	DEL BUONO MARIA FRANCESCA	45	35	16	96
597	PARADISO GIOVANNA	SOCIETA' AGRICOLA PATRUNO E PARADISO S.S.	24,69573644	35	20	79,69573644
598	MELILLO LUCIA	MELILLO LUCIA	23,43841618	35	16	74,43841618
599	LENSI MARIAPIA	LENSI MARIAPIA	23,31436443	35	16	74,31436443
600	TONDI MARCO DONATO	TONDI MARCO DONATO	25	35	19	79
601	GUALANO ANTONIO MARIA NELLO	GUALANO ANTONIO MARIA NELLO	42,28700182	35	16	93,28700182
603	NOTARISTEFANO VINCENZO	NOTARISTEFANO VINCENZO	25	35	16	76
604	VELARDI FILOMENA TONIA	VELARDI FILOMENA TONIA	45	35	16	96
605	LIPPOLIS GIUSEPPE	SOCIETA' AGRICOLA VERDI PASCOLI S.R.L.	25	35	16	76
606	CAIRO ADAM	CAIRO ADAM	25	35	16	76
607	DILERMA FEDERICO	DILERMA FEDERICO	25	35	16	76
608	MARUOTTI ANTONIETTA	SOCIETA' AGRICOLA DEI FRATELLI GIOVANNI, ANTONIETTA E FRANCESCA MARUOTTI SOCIETA' SEMPLICE	45	35	17	97
609	MARUOTTI FRANCESCA	SOCIETA' AGRICOLA DEI FRATELLI GIOVANNI, ANTONIETTA E FRANCESCA MARUOTTI SOCIETA' SEMPLICE	45	35	17	97
610	MARUOTTI GIOVANNI	SOCIETA' AGRICOLA DEI FRATELLI GIOVANNI, ANTONIETTA E FRANCESCA MARUOTTI SOCIETA' SEMPLICE	45	35	17	97
611	CIACCIA ANTONELLA	CIACCIA ANTONELLA	25	35	16	76
612	TAMBORRINO RITA	SOCIETA' AGRICOLA TAMBORRINO SRL	25	35	19	79
613	CARRIERE MICHAEL	CARRIERE MICHAEL	25	35	17	77
614	VALENTE SALVATORE	CONTRADA COLTELLA DEI FRATELLI VALENTE DI VALENTE SALVATORE	25	35	17	77
615	VALENTE SIMONA	CONTRADA COLTELLA DEI FRATELLI VALENTE DI VALENTE SALVATORE	25	35	17	77
616	LORUSSO MICHELE	SOCIETA' AGRICOLA LORUSSO S.N.C DI LORUSSO MICHELE E NICOLO'	25	35	17	77
617	LORUSSO NICOLO'	SOCIETA' AGRICOLA LORUSSO S.N.C DI LORUSSO MICHELE E NICOLO'	25	35	17	77
618	SAVINA CHIARA	SAVINA CHIARA	25	35	16	76
619	URBANO ALICIA BAMBINA LEA P	URBANO ALICIA BAMBINA LEA P	45	35	16	96
620	TURCO DEBORA	TURCO DEBORA	25	35	16	76
621	BIANCO GIUSEPPE	BIANCO GIUSEPPE	25	35	18	78
622	SERINI CLAUDIA	SOCIETA' AGRICOLA SORELLE SERINI SOC.SEMPLICE	25	35	19	79
623	SERINI DANIELA	SOCIETA' AGRICOLA SORELLE SERINI SOC.SEMPLICE	25	35	19	79

PSR PUGLIA 2014 - 2020 ALLEGATO A1 alla DAdG 478/2020

PACCHETTO GIOVANI – Bando pubblicato nel BURP n. 87 del 28/07/2016 e ss.mm.ii.

Sottomisura 6.1 Aiuti all'avviamento di imprese per i giovani agricoltori

Dettaglio punteggi conseguiti in applicazione dei criteri di selezione di cui alla sottomisura 6.1

			PUNTEGGIO			
POSIZIONE	RICHIEDENTE PREMIO	DENOMINAZIONE AZIENDA	PRINCIPI 1 e 2	PRINCIPIO 3	PRINCIPIO 4	PUNTEGGIO CONSEGUITO
624	SERINI FRANCESCA	SOCIETA' AGRICOLA SORELLE SERINI SOC.SEMPLICE	25	35	19	79
625	CARAPELLESE CHIARA MARIA	SOCIETA' AGRICOLA SEMPLICE "IL PODERONE" DEI F.LLI CARAPELLESE	45	35	17	97
626	CARAPELLESE FRANCESCO MARIA	SOCIETA' AGRICOLA SEMPLICE "IL PODERONE" DEI F.LLI CARAPELLESE	45	35	17	97
627	CARAPELLESE GIOVANNI MARIA	SOCIETA' AGRICOLA SEMPLICE "IL PODERONE" DEI F.LLI CARAPELLESE	45	35	17	97
628	COSCIA ANTONIO	COSCIA ANTONIO	45	35	16	96
629	CICI GIUSEPPE	SOCIETA' AGRICOLA ANGIULLI DI CICI GIUSEPPE E CICI LAURA S.S.	25	35	17	77
630	CICI LAURA	SOCIETA' AGRICOLA ANGIULLI DI CICI GIUSEPPE E CICI LAURA S.S.	25	35	17	77
631	CANDELA MICHELE	CANDELA MICHELE	25	35	16	76
632	TEMPESTA FRANCESCO	VIVAI TEMPESTA SOCIETA' AGRICOLA DI TOMMASO E FRANCESCO TEMPESTA S.A.S.	25	35	17	77
633	LAERA MILENA	SOCIETA' AGRICOLA MASSERIA FOGGIAGRANDE DI LAERA PASQUALE & MILENA S.S.	25	35	17	77
634	LAERA PASQUALE	SOCIETA' AGRICOLA MASSERIA FOGGIAGRANDE DI LAERA PASQUALE & MILENA S.S.	25	35	17	77
635	BIANCO MARIKA	BIANCO MARIKA	45	35	17	97
636	MARCONE VITTORIA	MARCONE VITTORIA	25	35	19	79
637	MANSERRA ILARIA	MANSERRA ILARIA	45	35	16	96
638	D'AMBROSIO GIOVANNI	D'AMBROSIO GIOVANNI	45	35	16	96
639	BUCCI FLAVIA	BUCCI FLAVIA	25	35	16	76
640	CINIERI ELENA	CINIERI ELENA	25	35	17	77
641	NOVIELLO MICHELE	NOVIELLO MICHELE	22,02361181	35	17	74,02361181
642	SCIROCCO PASQUALE	SCIROCCO PASQUALE	45	35	16	96
643	DEL GROSSO FRANCESCO	DEL GROSSO FRANCESCO	45	35	16	96
644	BIZZARRO LUIGI	BIZZARRO LUIGI	45	35	16	96
645	TROIANO ANTONIO	TROIANO ANTONIO	45	35	16	96
646	IAMELE ACHILLE	IAMELE ACHILLE	45	35	16	96
647	IANNANTUONI MARIA	IANNANTUONI MARIA	45	35	16	96
648	IATESTA ANTONIO	IATESTA ANTONIO	45	35	16	96
649	DE MUTIIS MATTEO	SOCIETA' AGRICOLA SEMPLICE AGRIDREAM	45	35	16	96
650	URBANO LAURA	SOCIETA' AGRICOLA SEMPLICE AGRIDREAM	45	35	16	96
651	SORRENTINO VIERI	SORRENTINO VIERI	45	35	16	96
652	DI FIORE MARIA ANNA ALTOMARE	DI FIORE MARIA ANNA ALTOMARE	45	35	16	96
653	TERTIBOLESE ANTONIO	TERTIBOLESE ANTONIO	45	35	16	96
654	STANZIONE ANTONIO	STANZIONE ANTONIO	45	35	16	96
655	PANELLA LEONARDO	PANELLA LEONARDO	45	35	16	96
656	CARBOSIERO VALERIA LUCIA	SOCIETA' AGRICOLA SEMPLICE MAZZEI	45	35	16	96
657	DE PAOLA ANASTASIA	SOCIETA' AGRICOLA SEMPLICE MAZZEI	45	35	16	96
658	BARRETO DE LOS RIOS DANIELA	BARRETO DE LOS RIOS DANIELA	45	35	16	96
659	DI CARLO GIAN NICOLA	DI CARLO GIAN NICOLA	45	35	16	96
660	CAPONE GIUSEPPINA	CAPONE GIUSEPPINA	25	35	16	76
661	ZUCCARO VINCENZO	ZUCCARO VINCENZO	25	35	16	76

PACCHETTO GIOVANI – Bando pubblicato nel BURP n. 87 del 28/07/2016 e ss.mm.ii.

Sottomisura 6.1 Aiuti all'avviamento di imprese per i giovani agricoltori

Dettaglio punteggi conseguiti in applicazione dei criteri di selezione di cui alla sottomisura 6.1

			PUNTEGGIO			
POSIZIONE	RICHIEDENTE PREMIO	DENOMINAZIONE AZIENDA	PRINCIPI 1 e 2	PRINCIPIO 3	PRINCIPIO 4	PUNTEGGIO CONSEGUITO
662	DE QUARTO ROBERTA	DE QUARTO ROBERTA	13,44417444	35	18	66,44417444
663	FIORE FRANCESCO	FRATELLI FIORE SOCIETA' SEMPLICE AGRICOLA	20,73126758	35	16	71,73126758
664	FIORE GIUSEPPE	FRATELLI FIORE SOCIETA' SEMPLICE AGRICOLA	20,73126758	35	16	71,73126758
665	BIANCO ILARIA	BIANCO ILARIA	15	35	16	66
666	AMENDOLARA NICOLETTA	AMENDOLARA NICOLETTA	25	35	17	77
667	CONVERTINO MARIA LUIGIA	SOCIETA' SEMPLICE AGRICOLA TENUTE CONVERTINO DEI F.LLI MARINO E MARIA LUIGIA	17,6234505	35	19	71,6234505
668	CONVERTINO MARINO	SOCIETA' SEMPLICE AGRICOLA TENUTE CONVERTINO DEI F.LLI MARINO E MARIA LUIGIA	17,6234505	35	19	71,6234505
669	LATTARULO PASQUALE	LATTARULO PASQUALE	45	35	16	96
670	BORRELLI ADELE	BORRELLI ADELE	45	35	19	99
671	ANDRILLI MICHELE	ANDRILLI MICHELE	45	35	16	96
672	DE LEO MAURIZIO	DE LEO MAURIZIO	25	35	17	77
673	SCHIENA ANGELO	SCHIENA ANGELO	25	35	18	78
2719	SANTORO PAOLA	SANTORO PAOLA	25	35	16	76
674	COLAVITO GIORGIO	COLAVITO GIORGIO	25	35	16	76
675	COSI LORENZO	COSI LORENZO	25	35	16	76
677	D'ERRICO ANNALISA	SOCIETA' AGRCIOLA MINGOSIS SRLS	25	35	16	76
676	PAGANO FRANCESCA	PAGANO FRANCESCA	25	35	16	76
678	DE BONIS NICOLAS	DE BONIS E FIGLI SOCIETA' AGRICOLA S.R.L.	17,37801722	35	19	71,37801722
679	PALLADINO GAETANO	PALLADINO GAETANO	45	35	16	96
680	LUNA FRANCESCO	LUNA FRANCESCO	25	35	16	76
681	PALAZZO GIOVANNI	PALAZZO GIOVANNI	25	35	18	78
3893	MI ALICE	MI ALICE	25	35	16	76
682	DIOMEDE ORONZO	DIOMEDE ORONZO	25	35	16	76
683	DIOMEDE ORONZO	DIOMEDE ORONZO	25	35	16	76
684	RE ROBERTO ANTONIO	RE ROBERTO ANTONIO	25	35	16	76
685	VENTRELLA ANTONIO	VENTRELLA ANTONIO	25	35	16	76
686	POLICARPO MARIA	POLICARPO MARIA	25	35	16	76
687	LUPO MARCO	LUPO MARCO	25	35	17	77
688	RENNA MICHELE	RENNA MICHELE	25	35	16	76
689	TORELLA TERESA	MASSERIA TORELLA SOCIETA' SEMPLICE AGRICOLA	45	35	17	97
690	TORELLA VALERIA	MASSERIA TORELLA SOCIETA' SEMPLICE AGRICOLA	45	35	17	97
691	ANTONICELLI ISABELLA VITA	F.LLI ANTONICELLI SOCIETA' AGRICOLA SEMPLICE	25	35	18	78
692	ANTONICELLI SEBASTIANO	F.LLI ANTONICELLI SOCIETA' AGRICOLA SEMPLICE	25	35	18	78
693	BERLINGIERI TOMMASO	BERLINGIERI TOMMASO	45	35	16	96
694	ADDANTE LORENZO	ADDANTE LORENZO	37,53791561	35	17	89,53791561
695	SCHITO MATTEO	AZIENDA AGRICOLA MASSERIA LA FICA DEI F.LLI SCHITO	25	35	19	79
696	SCHITO MICHELE	AZIENDA AGRICOLA MASSERIA LA FICA DEI F.LLI SCHITO	25	35	19	79
697	LISI ROSA	LISI ROSA	45	35	16	96
698	DE GREGORIO MICHELE	DE GREGORIO MICHELE	45	35	16	96

PSR PUGLIA 2014 - 2020 ALLEGATO A1 alla DAdG 478/2020

PACCHETTO GIOVANI – Bando pubblicato nel BURP n. 87 del 28/07/2016 e ss.mm.ii.

Sottomisura 6.1 Aiuti all'avviamento di imprese per i giovani agricoltori

Dettaglio punteggi conseguiti in applicazione dei criteri di selezione di cui alla sottomisura 6.1

			PUNTEGGIO			
POSIZIONE	RICHIEDENTE PREMIO	DENOMINAZIONE AZIENDA	PRINCIPI 1 e 2	PRINCIPIO 3	PRINCIPIO 4	PUNTEGGIO CONSEGUITO
699	SIMONE ILARIA	SIMONE ILARIA	45	35	16	96
700	D'ADDETTA ALBERTO	LE CASELLE SOCIETA' AGRICOLA	45	35	16	96
701	LAPESCARA DOMENICA	LE CASELLE SOCIETA' AGRICOLA	45	35	16	96
702	IACULLO ANTONIO PIER MARIA	IACULLO ANTONIO PIER MARIA	45	35	16	96
703	DI MAURO ANTONIO FRANCESCO	DI MAURO ANTONIO FRANCESCO	45	35	16	96
704	MARINACCIO ANTONIO	MARINACCIO ANTONIO	45	35	16	96
705	TORELLA FILIPPO	TORELLA FILIPPO	45	35	16	96
706	POLITANO GIANLUCA	POLITANO GIANLUCA	25	35	16	76
707	GALLIFUOCO LEONARDO PIO	PEDICAGNOLA S.R.L.S.	16,8994541	35	19	70,8994541
708	TEDESCO LILIANA	TEDESCO LILIANA	45	35	17	97
709	RINALDI CARMINE	RINALDI CARMINE	45	35	17	97
710	GIAMBATTISTA FRANCESCO	GIAMBATTISTA FRANCESCO	45	35	17	97
711	CILFONE LUIGI	CILFONE LUIGI	45	35	17	97
712	ARSIENI EUGENIO	ARSIENI EUGENIO	25	35	18	78
713	CAMPO FABIO	CAMPO FABIO	25	35	16	76
714	VAIRO MICHELE	VAIRO MICHELE	9,75276107	35	17	61,75276107
715	DRAICCHIO ANNAMARIA PIA	DRAICCHIO ANNAMARIA PIA	45	35	16	96
716	LI BERGOLIS LORETA	LI BERGOLIS LORETA	45	35	19	99
717	ACQUAVIVA VALERIO	ACQUAVIVA VALERIO	25	35	16	76
718	PASTORE TIZIANA	PASTORE TIZIANA	15	35	16	66
719	ZIMOTTI GRAZIA	F.LLI ZIMOTTI SOCIETA' AGRICOLA S.S.	45	35	16	96
720	ZIMOTTI MICHELE	F.LLI ZIMOTTI SOCIETA' AGRICOLA S.S.	45	35	16	96
721	IPPOLITO GABRIELE	IPPOLITO GABRIELE	45	35	17	97
722	PATUTO PATRIZIA ANNA	PATUTO PATRIZIA ANNA	44,33981529	35	16	95,33981529
723	SANTORO SILVIO	SANTORO SILVIO	21,4432915	35	16	72,4432915
725	ALTAMURA MARIANGELA	ALTAMURA MARIANGELA	25	35	16	76
726	FERRULLI ANGELANTONIO	FERRULLI ANGELANTONIO	25	35	16	76
729	TEMPESTA ARCANGELA	TEMPESTA ARCANGELA	25	35	16	76
2041	VASSALLI FRANCESCO	VASSALLI FRANCESCO	25	35	16	76
724	LAERA FRANCESCO	LAERA FRANCESCO	25	35	16	76
727	CITO FEDERICA MARIA LETIZ	CITO FEDERICA MARIA LETIZ	25	35	16	76
728	ROSATO ANTONIO	ROSATO ANTONIO	25	35	16	76
730	LIMONE LEONARDO	LIMONE LEONARDO	7,90243343	35	16	58,90243343
731	LEGGIERI ANTONIO	LEGGIERI ANTONIO	45	35	16	96
732	FRISOLI ROMINA	FRISOLI ROMINA	39,6455444	35	16	90,6455444
733	FERRONE NICOLO'	FERRONE NICOLO'	25	35	17	77
734	MONTANARO MARTA	MONTANARO MARTA	45	35	16	96
735	ORTORE MARTINA PIA	ORTORE MARTINA PIA	45	35	16	96
736	MURGOLO GIUSEPPE	MACINA DEI MURGOLO DEI F.LLI GIUSEPPE E LEONARDO MURGOLO & C. SOCIETA' AGRICOLA IN ACCOMANDITA SEMPLICE	25	35	17	77

PACCHETTO GIOVANI – Bando pubblicato nel BURP n. 87 del 28/07/2016 e ss.mm.ii.

Sottomisura 6.1 Aiuti all'avviamento di imprese per i giovani agricoltori

Dettaglio punteggi conseguiti in applicazione dei criteri di selezione di cui alla sottomisura 6.1

			PUNTEGGIO			
POSIZIONE	RICHIEDENTE PREMIO	DENOMINAZIONE AZIENDA	PRINCIPI 1 e 2	PRINCIPIO 3	PRINCIPIO 4	PUNTEGGIO CONSEGUITO
737	MURGOLO LEONARDO	MACINA DEI MURGOLO DEI F.LLI GIUSEPPE E LEONARDO MURGOLO & C. SOCIETA' AGRICOLA IN ACCOMANDITA SEMPLICE	25	35	17	77
738	VOCALE LUCIA PIA	VOCALE LUCIA PIA	45	35	16	96
739	LA TORRE MILENA	LA TORRE MILENA	45	35	16	96
740	TRIGGIANI GIUSEPPINA	TRIGGIANI GIUSEPPINA	45	35	16	96
741	DI BRINA ANNA LAURA PIA	DI BRINA ANNA LAURA PIA	45	35	16	96
742	MONTANARO LIBERA	MONTANARO LIBERA	45	35	16	96
743	ARMILLOTTA FRANCESCO	ARMILLOTTA FRANCESCO	45	35	16	96
744	PASQUARELLI MICHELE	PASQUARELLI MICHELE	45	35	16	96
745	DI PINTO DOMENICO	DI PINTO DOMENICO	25	35	17	77
746	FRANCHINI IMMACOLATA	FRANCHINI IMMACOLATA	25	35	16	76
747	ANDRIANI MARIA PIA	TERME ROMANE DI MALVINDI SOCIETA' AGRICOLA A RESPONSABILITA' LIMITATA	25	35	19	79
748	GIGANTE ANGELO	GIGANTE ANGELO	25	35	17	77
749	ACQUAVIVA MARILENA	ACQUAVIVA S.S. SOCIETA' AGRICOLA	45	35	16	96
750	ACQUAVIVA MICHELE	ACQUAVIVA S.S. SOCIETA' AGRICOLA	45	35	16	96
751	CAPUTO FILOMENA	CAPUTO FILOMENA	45	35	16	96
752	PALMIERI PIERO	PALMIERI PIERO	45	35	16	96
753	VITERBO LIBERA	VITERBO LIBERA	45	35	16	96
754	SACCO ROSA	SACCO ROSA	45	35	16	96
755	LOPANE ROBERTO SANTE	LOPANE ROBERTO SANTE	25	35	17	77
756	GRAMAZIO TABITHA	GRAMAZIO TABITHA	45	35	16	96
757	COCCIA ROCCO PIO	COCCIA ROCCO PIO	45	35	16	96
758	MICCOLIS ANGELO	MICCOLIS ANGELO	25	35	18	78
759	DI MAGGIO ROSSELLA	DI MAGGIO ROSSELLA	45	35	16	96
760	IACOVELLI LEONARDO	SOCIETA' AGRICOLA SANTA BARBARA	45	35	16	96
761	MEONI BENEDETTA	SOCIETA' AGRICOLA SANTA BARBARA	45	35	16	96
762	FICCO MARIA CARMELA	FICCO MARIA CARMELA	25	35	16	76
763	CANNAROZZI ANTONIO	CANNAROZZI ANTONIO	45	35	16	96
764	MARTEMUCCI VINCENZO	F.LLI MARTEMUCCI SOCIETA' SEMPLICE AGRICOLA DI VINCENZO E MICHELE	25	35	19	79
765	SFORZA LEO LUCA	SFORZA LEO LUCA	25	35	16	76
766	VIVOLO VINCENZO	VIVOLO VINCENZO	45	35	16	96
767	DI LASCIA DANILO	DI LASCIA DANILO	45	35	16	96
768	NOTA VINCENZO	NOTA VINCENZO	45	35	16	96
3949	BERNARDI CESARE	BERNARDI CESARE	25	35	20	80
769	D'AVOLIO ROCCO	D'AVOLIO ROCCO	45	35	16	96
770	D'ARNESE LIBERA MARIA	D'ARNESE LIBERA MARIA	45	35	16	96
771	MUSCARELLA ANTONIO	AGRIMUS SOCIETA' SEMPLICE AGRICOLA	45	35	17	97
772	ZINGRILLO FRANCESCA PIA	AGRIMUS SOCIETA' SEMPLICE AGRICOLA	45	35	17	97
773	TARANTINO ANTONIO	TARANTINO ANTONIO	45	35	17	97
774	IANNACONE MARIANGELA	IANNACONE MARIANGELA	45	35	17	97

PSR PUGLIA 2014 - 2020 ALLEGATO A1 alla DAdG 478/2020

PACCHETTO GIOVANI – Bando pubblicato nel BURP n. 87 del 28/07/2016 e ss.mm.ii.

Sottomisura 6.1 Aiuti all'avviamento di imprese per i giovani agricoltori

Dettaglio punteggi conseguiti in applicazione dei criteri di selezione di cui alla sottomisura 6.1

			PUNTEGGIO			
POSIZIONE	RICHIEDENTE PREMIO	DENOMINAZIONE AZIENDA	PRINCIPI 1 e 2	PRINCIPIO 3	PRINCIPIO 4	PUNTEGGIO CONSEGUITO
775	DI MAGGIO ALESSANDRO	DI MAGGIO ALESSANDRO	45	35	16	96
776	ANCORA MATTEO	ORO VERDE SRL - SOCIETA' AGRICOLA	25	35	16	76
777	GUALANO LORENZO	GUALANO LORENZO	45	35	18	98
778	CANONICO MARIA ROSARIA	CANONICO MARIA ROSARIA	45	35	18	98
779	MONTANARO ALESSANDRO	MONTANARO ALESSANDRO	45	35	16	96
780	FIORE MARIA DANIELA	SOCIETA' SEMPLICE AGRICOLA AGRIPANNA	25	35	18	78
781	PANNA VINCENZO	SOCIETA' SEMPLICE AGRICOLA AGRIPANNA	25	35	18	78
782	BRUNO CRISTINA	BRUNO CRISTINA	25	35	16	76
783	DATTOLI GIUSEPPINA	DATTOLI GIUSEPPINA	45	35	16	96
784	PICHIERRI MARIA	PICHIERRI MARIA	25	35	17	77
785	DI NUNZIO MICHELE	DI NUNZIO MICHELE	45	35	16	96
786	SETTEMBRE FRANCESCO	SETTEMBRE FRANCESCO	25	35	19	79
787	CAPALDO CLARA	CAPALDO CLARA	45	35	20	100
788	OLIVA DONATO	OLIVA DONATO	25	35	16	76
789	MARZO CHIARA	MARZO CHIARA	25	35	16	76
790	GRECO MARCELLA	GRECO MARCELLA	25	35	16	76
791	ABBADESSA BENEDETTO	ABBADESSA BENEDETTO	25	35	16	76
792	TANDOI FRANCESCO FILIPPO	TANDOI FRANCESCO FILIPPO	25	35	16	76
793	DI SAPIO FRANCESCO	SOCIETA AGRICOLA SEMPLICE DI DI SAPIO FRANCESCO E F.LLI	45	35	20	100
794	DI SAPIO MARIA TERESA	SOCIETA AGRICOLA SEMPLICE DI DI SAPIO FRANCESCO E F.LLI	45	35	20	100
795	DI SAPIO MARIO	SOCIETA AGRICOLA SEMPLICE DI DI SAPIO FRANCESCO E F.LLI	45	35	20	100
796	MATTIA FRANCESCO	MATTIA FRANCESCO	25	35	16	76
797	SAMARELLI LUCA CATALDO	SAMARELLI LUCA CATALDO	25	35	16	76
798	PRIMICERI FRANCESCO	PRIMICERI FRANCESCO	25	35	16	76
799	PERILLO LUISA	PERILLO LUISA	25	35	16	76
800	BORRACCINO SPIRIDIONE	SOCIETA AGRICOLA OILALA DI BORRACCINO SPIRIDIONE E DICORATO ANTONIA MARIA SOCIETA SEMPLICE	25	35	16	76
801	DICORATO ANTONIA MARIA	SOCIETA AGRICOLA OILALA DI BORRACCINO SPIRIDIONE E DICORATO ANTONIA MARIA SOCIETA SEMPLICE	25	35	16	76
802	DE FILIPPIS MICHELE	SOCIETA' AGRICOLA ROINO S.S.	45	35	17	97
803	DISCIGLIO VALERIA	SOCIETA' AGRICOLA ROINO S.S.	45	35	17	97
804	ZONNO MICHELE	ZONNO MICHELE	25	35	16	76
805	DI BRINA ANGELA	TENUTA BIO CASELLE SOCIETA' AGRICOLA	45	35	17	97
806	MACCARONE MARIA	TENUTA BIO CASELLE SOCIETA' AGRICOLA	45	35	17	97
807	NICASTRO GRAZIANA	TENUTA BIO CASELLE SOCIETA' AGRICOLA	45	35	17	97
808	RUBINI VINCENZO	RUBINI VINCENZO	25	35	16	76
809	SYLOS CALO' ANDREA	SYLOS CALO' ANDREA	25	35	16	76
810	PETRERA SILVANA	PETRERA SILVANA	25	35	16	76
811	FUSILLO GIUSEPPE	FUSILLO GIUSEPPE	25	35	16	76
812	PARISI PIERLUIGI	PARISI PIERLUIGI	25	35	16	76
813	MANGIALARDI NICOLA	MANGIALARDI NICOLA	18,39497394	35	16	69,39497394

PACCHETTO GIOVANI – Bando pubblicato nel BURP n. 87 del 28/07/2016 e ss.mm.ii.

Sottomisura 6.1 Aiuti all'avviamento di imprese per i giovani agricoltori

Dettaglio punteggi conseguiti in applicazione dei criteri di selezione di cui alla sottomisura 6.1

			PUNTEGGIO			
POSIZIONE	RICHIEDENTE PREMIO	DENOMINAZIONE AZIENDA	PRINCIPI 1 e 2	PRINCIPIO 3	PRINCIPIO 4	PUNTEGGIO CONSEGUITO
814	TRANI PAOLO	TRANI PAOLO	25	35	16	76
815	LELLA GIUSEPPE VALERIO	LELLA GIUSEPPE VALERIO	23,87093645	35	16	74,87093645
2749	NETTIS MARZIO	NETTIS MARZIO	25	35	17	77
816	VENTURA ANTONIO	VENTURA ANTONIO	25	35	17	77
817	CALIA GIUSEPPE	SOCIETA' AGRICOLA F.LLI CALIA G.O.N. S.S.	25	35	19	79
818	CALIA NUNZIO	SOCIETA' AGRICOLA F.LLI CALIA G.O.N. S.S.	25	35	19	79
819	CALIA ONOFRIO	SOCIETA' AGRICOLA F.LLI CALIA G.O.N. S.S.	25	35	19	79
820	LUISO GIOVANNI	LUISO GIOVANNI	25	35	16	76
1402	BRUNO MARTINO	BRUNO MARTINO	25	35	17	77
821	DAMIANI LUCIANO	DAMIANI LUCIANO	25	35	16	76
822	CARBONE DOMENICO	CARBONE DOMENICO	25	35	16	76
823	CELOZZI NICOLA	CELOZZI NICOLA	45	35	16	96
824	DESARIO MARIANTONIETTA	BARRACA DI DESARIO SALTARELLA & MARTINI	25	35	18	78
825	MARTINI VINCENZO	BARRACA DI DESARIO SALTARELLA & MARTINI	25	35	18	78
826	SALTARELLA GAETANO	BARRACA DI DESARIO SALTARELLA & MARTINI	25	35	18	78
827	SICURO MILENA	SICURO MILENA	45	35	16	96
828	TATOLI STEFANO	TATOLI STEFANO	25	35	16	76
829	ALTAMURA ANDREA	ALTAMURA ANDREA	25	35	16	76
830	PICERNO ROSA	SOCIETA' AGRICOLA FATTORIE DUE SOLI S.S.	25	35	17	77
831	CATALANO MARIACLELIA	CATALANO MARIACLELIA	25	35	16	76
832	SARAGAGLIA DOMENICO	SARAGAGLIA DOMENICO	25	35	16	76
833	LOCORRIERE FRANCESCO	LOCORRIERE FRANCESCO	23,30948554	35	16	74,30948554
2387	CAMPANARO VITTORIA	SOCIETA' AGRICOLA SEMPLICE IL PETRALE	41,36636752	35	16	92,36636752
834	GALLO PASQUALE	GALLO PASQUALE	45	35	17	97
835	MANGINI GIANSTEFANO	MANGINI GIANSTEFANO	23,27109388	35	16	74,27109388
836	LOMANGINO ENRICO	LOMANGINO ENRICO	25	35	16	76
837	LAURIOLA MICHELE	LAURIOLA MICHELE	45	35	17	97
838	FULGARO FILOMENA	FULGARO S.S. SOCIETA' AGRICOLA	45	35	17	97
839	FULGARO LUCIA RITA	FULGARO S.S. SOCIETA' AGRICOLA	45	35	17	97
840	CAZZATO ELEONORA	CAZZATO ELEONORA	25	35	16	76
841	MARTIELLI VALERIA	MARTIELLI VALERIA	25	35	16	76
842	PIGNATELLI DIANA PIA	PIGNATELLI DIANA PIA	45	35	18	98
843	RIGNANESE EMANUELE	SOCIETA' AGRICOLA TENUTA CARBONELLI S.S.	45	35	18	98
844	RIGNANESE GIOVANNI	SOCIETA' AGRICOLA TENUTA CARBONELLI S.S.	45	35	18	98
845	RIGNANESE MATTEO	SOCIETA' AGRICOLA TENUTA CARBONELLI S.S.	45	35	18	98
846	PERNA ALESSIO	F.LLI PERNA S.S. SOCIETA' AGRICOLA	45	35	18	98
847	PERNA SIMONE	F.LLI PERNA S.S. SOCIETA' AGRICOLA	45	35	18	98
848	MONACO LUCIA	MONACO LUCIA	45	35	18	98
849	BORRACCI GIANPIERO MARIA PIO	SOCIETA' AGRICOLA PIERO DI BOR RACCI VITO & C. SOCIETA' SEMP	14,19543536	35	20	69,19543536
850	BORRACCI VITO	SOCIETA' AGRICOLA PIERO DI BOR RACCI VITO & C. SOCIETA' SEMP	14,19543536	35	20	69,19543536
851	ESPOSITO ANTONIO	ESPOSITO ANTONIO	42,07032629	35	16	93,07032629

PSR PUGLIA 2014 - 2020 ALLEGATO A1 alla DAdG 478/2020

PACCHETTO GIOVANI – Bando pubblicato nel BURP n. 87 del 28/07/2016 e ss.mm.ii.

Sottomisura 6.1 Aiuti all'avviamento di imprese per i giovani agricoltori

Dettaglio punteggi conseguiti in applicazione dei criteri di selezione di cui alla sottomisura 6.1

			PUNTEGGIO			
POSIZIONE	RICHIEDENTE PREMIO	DENOMINAZIONE AZIENDA	PRINCIPI 1 e 2	PRINCIPIO 3	PRINCIPIO 4	PUNTEGGIO CONSEGUITO
852	TAFUNI VITO	TAFUNI VITO	25	35	16	76
853	MANSI NICOLO'	SOCIETA' SEMPLICE AGRICOLA F.LLI MANSI	25	35	19	79
854	MANSI ROBERTO	SOCIETA' SEMPLICE AGRICOLA F.LLI MANSI	25	35	19	79
855	MALERBA FRANCESCO	MALERBA FRANCESCO	16,75513899	35	16	67,75513899
856	MALERBA CRISTIAN	SOCIETA' AGRICOLA DEI FRATELLI MALERBA - SOCIETA' SEMPLICE	25	35	17	77
857	MALERBA MASSIMILIANO	SOCIETA' AGRICOLA DEI FRATELLI MALERBA - SOCIETA' SEMPLICE	25	35	17	77
858	MALERBA SELVAGGIA	SOCIETA' AGRICOLA DEI FRATELLI MALERBA - SOCIETA' SEMPLICE	25	35	17	77
859	LATERZA STEFANO	AZIENDA AGRICOLA FRATELLI LATERZA SOCIETA' SEMPLICE AGRICOLA	25	35	17	77
860	LATERZA TONIA	AZIENDA AGRICOLA FRATELLI LATERZA SOCIETA' SEMPLICE AGRICOLA	25	35	17	77
861	DI TRANI FRANCESCA	DI TRANI FRANCESCA	25	35	16	76
862	WIECZOREK ANETA MARIA	WIECZOREK ANETA MARIA	45	35	16	96
863	PALUMBO PALMO	PALUMBO S.A.S. DI PALUMBO PALMO & C. SOCIETA' AGRICOLA	25	35	18	78
864	MEZZOLLA CLAUDIA	KLALU' SOCIETA' AGRICOLA SEMPLICE	25	35	19	79
865	MEZZOLLA LUCA	KLALU' SOCIETA' AGRICOLA SEMPLICE	25	35	19	79
866	GUASTAMACCHIA ANGELO	GUASTAMACCHIA ANGELO	25	35	16	76
867	ALBERANI ANDREA	ALBEGRANI FRUIT DI ANDREA E LORENZO ALBERANI SOC. AGRICOLA	25	35	17	77
868	ALBERANI CESARE	ALBEGRANI FRUIT DI ANDREA E LORENZO ALBERANI SOC. AGRICOLA	25	35	17	77
869	FASANO FRANCESCO	FASANO FRANCESCO	25	35	17	77
870	NARDELLI FABRIZIO	SAPORI DI CASA SOCIETA' SEMPLICE AGRICOLA	25	35	16	76
871	NARDELLI FRANCESCO	SAPORI DI CASA SOCIETA' SEMPLICE AGRICOLA	25	35	16	76
872	D'AMATO PASQUALE	D'AMATO PASQUALE	25	35	17	77
873	DAMONE PASQUALE	DAMONE PASQUALE	25	35	19	79
874	PETRELLI ALESSIO	APE SOCIETA' AGRICOLA A RESPONSABILITA' LIMITATA	0	35	16	51
875	VOTO FABRIZIO	F.LLI VOTO S.S. SOCIETA' AGRICOLA	45	35	18	98
876	VOTO FEDERICA	F.LLI VOTO S.S. SOCIETA' AGRICOLA	45	35	18	98
877	VOTO FRANCESCO	F.LLI VOTO S.S. SOCIETA' AGRICOLA	45	35	18	98
878	SANTARELLA GRAZIAPIA	SANTARELLA GRAZIAPIA	0	35	16	51
879	LUDOVICO FILIPPO	MASSERIA LUDOVICO SOC.SEMPL.AGRICOLA	23,31678451	35	20	78,31678451
880	LUDOVICO MARCO	MASSERIA LUDOVICO SOC.SEMPL.AGRICOLA	23,31678451	35	20	78,31678451
881	CURCI NICOLA	CURCI NICOLA	0	35	16	51
3313	D'ALBA ARIANNA	D'ALBA ARIANNA	25	35	16	76
882	NICOLACI CRISTIAN	NICOLACI CRISTIAN	25	35	16	76
884	CAGNAZZO ROBERTO ROCCO	CAGNAZZO ROBERTO ROCCO	25	35	16	76
885	PODO BRUNETTI ANTONIO	AZIENDA AGRICOLA MESSERE ANDREA DEI F.LLI PODO BRUNETTI ANTONIO E MARINA	25	35	16	76
886	PODO BRUNETTI MARINA	AZIENDA AGRICOLA MESSERE ANDREA DEI F.LLI PODO BRUNETTI ANTONIO E MARINA	25	35	16	76
888	CICCARONE STEFANO	CICCARONE STEFANO	25	35	16	76
889	LEO GIUSEPPE NICOLA	LEO GIUSEPPE NICOLA	25	35	16	76
890	PARLANTE ROSANGELA	PARLANTE ROSANGELA	25	35	16	76
883	DALOISO MIRIANA	DALOISO MIRIANA	0	35	16	51

PACCHETTO GIOVANI – Bando pubblicato nel BURP n. 87 del 28/07/2016 e ss.mm.ii.

Sottomisura 6.1 Aiuti all'avviamento di imprese per i giovani agricoltori

Dettaglio punteggi conseguiti in applicazione dei criteri di selezione di cui alla sottomisura 6.1

			PUNTEGGIO			
POSIZIONE	RICHIEDENTE PREMIO	DENOMINAZIONE AZIENDA	PRINCIPI 1 e 2	PRINCIPIO 3	PRINCIPIO 4	PUNTEGGIO CONSEGUITO
887	TRINCHERA ENRICA	TRINCHERA ENRICA	0	35	16	51
891	ROLLI GIORGIA	ROLLI GIORGIA	25	35	16	76
892	CIRIELLO ALESSANDRO	TERRA SEVERA DI CIRIELLO ALESSANDRO E FRATELLI SOCIETA' SEMPLICE AGRICOLA	25	35	19	79
893	PRENCIPE LEONARDO	PRENCIPE LEONARDO	31,01495256	35	16	82,01495256
894	DE PALMA GIANDOMENICO	DE PALMA GIANDOMENICO	32,88214243	35	16	83,88214243
895	MARUCCI GIUSEPPE	MARUCCI GIUSEPPE	27,16231979	35	16	78,16231979
896	DE PALO FRANCESCA	DE PALO FRANCESCA	25	35	16	76
897	DIBENEDETTO FILIPPO	AZIENDA AGRICOLA MALVANI S.S.	25	35	17	77
898	DIBENEDETTO LILLA	AZIENDA AGRICOLA MALVANI S.S.	25	35	17	77
899	DE MICHELE ANTONIO	TENUTA DE MICHELE S.S. SOCIETA' AGRICOLA	45	35	17	97
900	DE MICHELE MICHELE	TENUTA DE MICHELE S.S. SOCIETA' AGRICOLA	45	35	17	97
901	CHIARELLI DONATO	CHIARELLI DONATO	25	35	16	76
902	NATUZZI IDA	SOCIETA' AGRICOLA SORELLE NATUZZI S.S.	25	35	16	76
903	JEHANNET AMELIE JACQUELINE RA	JEHANNET AMELIE JACQUELINE RA	23,70565885	35	16	74,70565885
904	D'ERRICO FRANCESCA	TENUTA D'ERRICO S.S. SOCIETA' AGRICOLA	45	35	17	97
905	DI LELLA ROSA MARIAPIA	TENUTA D'ERRICO S.S. SOCIETA' AGRICOLA	45	35	17	97
906	DI MUZIO MARIANNA	DI MUZIO MARIANNA	45	35	16	96
907	GENTILE DONATO	GENTILE DONATO	45	35	16	96
908	PERFETTO ALBERTO	PERFETTO ALBERTO	45	35	16	96
909	BOTTA GRAZIA	BOTTA GRAZIA	45	35	16	96
910	PINTO ANDREA	BIOAGRI PINTO SOCIETA' SEMPLICE	45	35	16	96
911	PINTO LUIGI	BIOAGRI PINTO SOCIETA' SEMPLICE	45	35	16	96
912	FERRI MICHELE	FERRI MICHELE	45	35	16	96
913	CASTELLI ROBERTA PIA	CASTELLI ROBERTA PIA	45	35	16	96
914	SICONOLFI MARCO GENEROSO	SICONOLFI MARCO GENEROSO	45	35	16	96
915	CORBO GIOVANNI	CORBO GIOVANNI	45	35	16	96
916	RUSSO SAVERIO	RUSSO SAVERIO	45	35	16	96
917	TUCCI PASQUALE	TUCCI PASQUALE	45	35	16	96
918	HALUSHKO OLENA VASYLIVNA	HALUSHKO OLENA VASYLIVNA	45	35	16	96
919	CAMPANALE FRANCESCO	CAMPANALE FRANCESCO	25	35	16	76
920	MALERBA ILENIA	MALERBA ILENIA	25	35	16	76
921	SCALERA GIACOMO	SCALERA GIACOMO	25	35	16	76
922	SANTINO CONSOLATA	SANTINO CONSOLATA	45	35	17	97
923	CIUFFREDA MARGHERITA	CIUFFREDA MARGHERITA	42,20706359	35	16	93,20706359
924	CILFONE ANGELA	CILFONE ANGELA	45	20	17	82
925	MARASCO ARIANNA	MARASCO ARIANNA	25	35	16	76
926	GIANNETTA ANTONIO	GIANNETTA ANTONIO	45	35	16	96
927	CALABRESE COSIMO	CALABRESE COSIMO	25	35	16	76
928	LAPENNA LOREDANA ANNA	SOCIETA' AGRICOLA AGRIZAZA	25	35	17	77
929	ZAZA VINCENZO	SOCIETA' AGRICOLA AGRIZAZA	25	35	17	77

PSR PUGLIA 2014 - 2020 ALLEGATO A1 alla DAdG 478/2020

PACCHETTO GIOVANI – Bando pubblicato nel BURP n. 87 del 28/07/2016 e ss.mm.ii.

Sottomisura 6.1 Aiuti all'avviamento di imprese per i giovani agricoltori

Dettaglio punteggi conseguiti in applicazione dei criteri di selezione di cui alla sottomisura 6.1

			PUNTEGGIO			
POSIZIONE	RICHIEDENTE PREMIO	DENOMINAZIONE AZIENDA	PRINCIPI 1 e 2	PRINCIPIO 3	PRINCIPIO 4	PUNTEGGIO CONSEGUITO
930	GIAMBATTISTA GIOVANNI	GIAMBATTISTA GIOVANNI	45	35	16	96
3763	SARDARO RUGGIERO	SARDARO RUGGIERO	0	35	16	51
931	SERIO GAETANO	SOCIETA' AGRICOLA ZOOTECHALLEVA S.S.	15,7698594	35	17	67,7698594
932	SERIO GIOVANNA	SOCIETA' AGRICOLA ZOOTECHALLEVA S.S.	15,7698594	35	17	67,7698594
933	SERIO ROBERTO	SOCIETA' AGRICOLA ZOOTECHALLEVA S.S.	15,7698594	35	17	67,7698594
934	FANTETTI GIUSEPPE	FANTETTI GIUSEPPE	31,96304043	35	16	82,96304043
935	QUITADAMO VINCENZO MATTEO	QUITADAMO VINCENZO MATTEO	45	35	20	100
936	TROPIANO ROSANNA LUCIA	TROPIANO ROSANNA LUCIA	25	35	16	76
937	MEULI PAOLO	MEULI PAOLO	25	35	16	76
938	PACCIONE GIOVANNA	PACCIONE GIOVANNA	25	35	16	76
939	SICOLO ANGELARITA	SICOLO ANGELARITA	22,77670972	35	16	73,77670972
940	CALABRESE ERICA	SOCIETA' AGRICOLA ERIMAR BIO S.R.L.S.	25	35	16	76
4394	SGARRO RAFFAELE PIO	SGARRO RAFFAELE PIO	0	35	16	51
941	AZZARONE FRANCESCO	AZZARONE FRANCESCO	41,71392065	35	16	92,71392065
942	CATENAZZO ROSA	LA VULGANO SAS SOCIETA' AGRICOLA DI CATENAZZO ROSA & C.	45	35	17	97
943	GARRA VERONICA	GARRA VERONICA	4,3818218	35	16	55,3818218
944	LOIODICE FABRIZIO	SOCIETA' AGRICOLA LOIODICE S.S.	25	35	16	76
945	LOIODICE ROSSELLA	SOCIETA' AGRICOLA LOIODICE S.S.	25	35	16	76
950	DI ROMA ANTONIO	F.LLI DI ROMA SOCIETA' SEMPLICE AGRICOLA DI ANTONIO, DONATO ED ERMINIA DI ROMA	0	35	17	52
951	DI ROMA DONATO	F.LLI DI ROMA SOCIETA' SEMPLICE AGRICOLA DI ANTONIO, DONATO ED ERMINIA DI ROMA	0	35	17	52
952	DI ROMA ERMINIA	F.LLI DI ROMA SOCIETA' SEMPLICE AGRICOLA DI ANTONIO, DONATO ED ERMINIA DI ROMA	0	35	17	52
946	COTTURRI FABIOLA	COTTURRI FABIOLA	25	35	17	77
947	DRAGONE ANNA	DRAGONE SOCIETA' AGRICOLA SEMPLICE	25	35	17	77
948	DRAGONE LUIGI	DRAGONE SOCIETA' AGRICOLA SEMPLICE	25	35	17	77
949	SCHIFONE SALVATORE	SCHIFONE SALVATORE	25	35	17	77
953	TAMBONE VINCENZO	TAMBONE VINCENZO	25	35	16	76
954	CAMPANALE VITO	CAMPANALE VITO	25	35	16	76
955	D'ONGHIA MARIA	D'ONGHIA MARIA	25	35	16	76
956	LARUCCIA ALESSANDRO	LARUCCIA ALESSANDRO	25	35	16	76
957	ACCOGLI SERENA	ACCOGLI SERENA	25	35	16	76
958	MARTINELLI ALESSANDRA	MARTINELLI ALESSANDRA	25	35	18	78
959	LIPPOLIS GIOVANNI	SOCIETA' AGRICOLA LI.SA.SS.	25	35	19	79
960	SANTORO ROSA	SOCIETA' AGRICOLA LI.SA.SS.	25	35	19	79
961	SALVATORE DOMENICO	SALVATORE DOMENICO	45	35	16	96
962	GIAMBATTISTA LUCIANO	GIAMBATTISTA LUCIANO	45	35	16	96
963	TOMA MATTEA	TOMA MATTEA	45	35	16	96
964	CALZONE ANTONIO	CALZONE ANTONIO	45	35	16	96
965	MORRA CARMELO	MORRA CARMELO	45	35	16	96

PACCHETTO GIOVANI – Bando pubblicato nel BURP n. 87 del 28/07/2016 e ss.mm.ii.

Sottomisura 6.1 Aiuti all'avviamento di imprese per i giovani agricoltori

Dettaglio punteggi conseguiti in applicazione dei criteri di selezione di cui alla sottomisura 6.1

			PUNTEGGIO			
POSIZIONE	RICHIEDENTE PREMIO	DENOMINAZIONE AZIENDA	PRINCIPI 1 e 2	PRINCIPIO 3	PRINCIPIO 4	PUNTEGGIO CONSEGUITO
966	RINALDI MARIA ANTONIETTA	RINALDI MARIA ANTONIETTA	45	35	16	96
967	DE NITTIS GERARDO LUIGI	DE NITTIS GERARDO LUIGI	45	35	16	96
968	ACCETTA DARIO	ACCETTA DARIO	25	35	16	76
969	ZINGARIELLO GIANLUCA	SOC. AGR. LA SEMPLICE DI ZINGARIELLO G.CA E G.NNI	45	35	17	97
970	ZINGARIELLO GIOVANNI	SOC. AGR. LA SEMPLICE DI ZINGARIELLO G.CA E G.NNI	45	35	17	97
971	DANZA LIDIA	LA MASSERIOLA SOCIETA' AGRICOLA	45	35	17	97
972	IANNACCI ANTONIO	LA MASSERIOLA SOCIETA' AGRICOLA	45	35	17	97
973	LATINO FABIO	LATINO FABIO	25	35	16	76
974	MARIANO MARCO	MARIANO MARCO	25	35	16	76
975	CHIAROLLA GIOVANNI	AZIENDA AGRICOLA "PADROUN VICINZ" SOCIETA' AGICOLA SEMPLICE	25	35	16	76
976	CHIAROLLA GIUSEPPE	AZIENDA AGRICOLA "PADROUN VICINZ" SOCIETA' AGICOLA SEMPLICE	25	35	16	76
977	SPALLUTO SARA	SPALLUTO SARA	25	35	16	76
978	ANDRIANI FEDERICO	ANDRIANI FEDERICO	0	35	16	51
979	STOMEO FRANCESCO	STOMEO FRANCESCO	25	35	16	76
980	VERNA ANDREA	VERNA ANDREA	25	35	16	76
981	ZITO VITO	ZITO VITO	25	35	16	76
982	LESTINGI SAVERIO	LESTINGI SAVERIO	25	35	16	76
983	BACHUR EWA	BACHUR EWA	31,11559524	35	16	82,11559524
984	FRACELLA FRANCESCO	FRACELLA FRANCESCO	25	35	16	76
985	QUARTA DAVIDE	QUARTA DAVIDE	25	35	16	76
986	VOLPE FRANCESCO	VOLPE FRANCESCO	25	35	16	76
987	PASTORE GABRIELE	PASTORE GABRIELE	25	35	16	76
988	SGURA GRAZIA ULIANA	SGURA GRAZIA ULIANA	25	35	16	76
989	FRANCAVILLA FEDERICA	FRANCAVILLA FEDERICA	25	35	16	76
990	CANTATORE RAUL	CANTATORE RAUL	25	35	16	76
991	BASILE FRANCESCO	BASILE FRANCESCO	45	35	17	97
992	SPAGNUOLO EMANUELE	SPAGNUOLO EMANUELE	25	35	16	76
993	LO CAPUTO NICOLA	LO CAPUTO NICOLA	25	35	16	76
994	ABBADESSA BENEDETTO	ABBADESSA BENEDETTO	25	35	16	76
995	FORTUNATO FEDERICO	FORTUNATO FEDERICO	25	35	16	76
996	CANTATORE MARCO	CANTATORE MARCO	25	35	16	76
997	DE NICOLO LUIGI	SOCIETA' AGRICOLA MONDO PIANTE SOCIETA' SEMPLICE	25	35	18	78
998	DE NICOLO ORNELLA	SOCIETA' AGRICOLA MONDO PIANTE SOCIETA' SEMPLICE	25	35	18	78
999	DIBENEDETTO ANDREA	NATURA VIS SOCIETA' SEMPLICE AGRICOLA	25	35	16	76
1000	DIBENEDETTO DOMENICO	NATURA VIS SOCIETA' SEMPLICE AGRICOLA	25	35	16	76
1001	NANNA LEONARDO	NANNA LEONARDO	25	35	16	76
1002	TERLIZZI ISIDORO	TERLIZZI ISIDORO	25	35	16	76
1003	CACUCCIOLO TIZIANA	CACUCCIOLO TIZIANA	25	35	16	76
1004	ROSCINO ALESSIA	ROSCINO ALESSIA	25	35	16	76
1005	PANARESE CARMEN	PANARESE CARMEN	25	35	16	76
1006	LODRAGO STEFANO	LODRAGO STEFANO	25	35	16	76

PSR PUGLIA 2014 - 2020 ALLEGATO A1 alla DAdG 478/2020

PACCHETTO GIOVANI – Bando pubblicato nel BURP n. 87 del 28/07/2016 e ss.mm.ii.

Sottomisura 6.1 Aiuti all'avviamento di imprese per i giovani agricoltori

Dettaglio punteggi conseguiti in applicazione dei criteri di selezione di cui alla sottomisura 6.1

			PUNTEGGIO			
POSIZIONE	RICHIEDENTE PREMIO	DENOMINAZIONE AZIENDA	PRINCIPI 1 e 2	PRINCIPIO 3	PRINCIPIO 4	PUNTEGGIO CONSEGUITO
1007	NUZZACI VALENTINA	NUZZACI VALENTINA	25	35	16	76
1008	TUNNO VITTORIA	AZIENDA AGRICOLA VITTORIA SRLS	25	35	16	76
1009	PREZIOSO GIUSEPPE	PREZIOSO GIUSEPPE	25	35	16	76
1010	LENTI CEO LAURA	LENTI CEO LAURA	25	35	19	79
1011	DI FORENZA DANIELE	MONTE CARAFA BIO SOCIETA AGRICOLA S.R.L.	25	35	17	77
1012	TRAGNI GIUSEPPE	TRAGNI GIUSEPPE	25	35	16	76
1013	COLETTA ROSA	COLETTA ROSA	25	35	16	76
1014	D'ATTOMA ORLANDO	MASSERIA DEL MONTE SOCIETA AGRICOLA S.S.	25	35	16	76
1015	VENERITO ALESSANDRO	MASSERIA DEL MONTE SOCIETA AGRICOLA S.S.	25	35	16	76
1016	CAPUTO FRANCESCO	CAPUTO FRANCESCO	25	35	16	76
1017	LAERA VINCENZO	LAERA VINCENZO	25	35	16	76
1018	CARELLO EDOARDO	CARELLO EDOARDO	25	35	16	76
1019	CALO' MARIANNA	CALO' MARIANNA	25	35	16	76
1020	RANALDO FRANCESCO	RANALDO FRANCESCO	25	35	16	76
1021	VALENZANO STEFANIA	VALENZANO STEFANIA	25	35	16	76
1022	MAGGIO LUIGINA SERENA	MAGGIO LUIGINA SERENA	25	35	16	76
1023	FARI' FRANCESCO	FARI' FRANCESCO	25	35	16	76
1024	NITTI ANNAROSA	NITTI ANNAROSA	25	35	16	76
1025	DALLASERRA ABOLIS DANIELA	SOCIETA' AGRICOLA GOLDENBROWN S.A.S. DI DALLASERRA ABOLIS DANIELA & C.	25	35	16	76
1026	ARGESE PIERO	ARGESE PIERO	25	35	16	76
1027	DE RICCARDIS ORAZIO	DE RICCARDIS ORAZIO	25	35	16	76
1028	STAMA PASQUA	STAMA PASQUA	25	35	16	76
1029	QUARTA MAURO	FAMI S.A.S. SOCIETA' AGRICOLA DI QUARTA MAURO & C.	25	35	16	76
1030	BORTONE DANIELE	BORTONE DANIELE	25	35	16	76
1031	CAPUTO DAMIANO	CAPUTO DAMIANO	0	35	18	53
1032	DEL SOLE RAFFAELE	AZIENDA AGRICOLA DEL SOLE DI DEL SOLE RAFFAELE E MICHELE & C. S.A.S.	25	35	16	76
1033	PAVONE MICHELE	PAVONE MICHELE	45	35	17	97
3841	GABRIELI TOMMASI GIORGIO MARIA	GABRIELI TOMMASI GIORGIO MARIA	0,00493351	35	16	51,00493351
1034	PISCAZZI PAOLO	PISCAZZI PAOLO	25	35	16	76
1035	RIGOLINI MAURIZIO	RIGOLINI MAURIZIO	25	35	16	76
1036	SAVINO FRANCESCO	SAVINO FRANCESCO	25	35	16	76
1037	MENONNA EMANUEL	FRATELLI MENONNA SOCIETA' SEMPLICE AGRICOLA	45	35	20	100
1038	MENONNA FEDERICO	FRATELLI MENONNA SOCIETA' SEMPLICE AGRICOLA	45	35	20	100
1039	FERRARA ALESSIO	FERRARA ALESSIO	23,88035728	35	18	76,88035728
3195	CIAVARELLA NICOLA	AZ.AGRICOLA S.S. F.LLI CIAVARELLA DI NICOLA & VITO	5,2367191	35	18	58,2367191
3196	CIAVARELLA VITO	AZ.AGRICOLA S.S. F.LLI CIAVARELLA DI NICOLA & VITO	5,2367191	35	18	58,2367191
1040	SAULLE DOMENICO	SAULLE DOMENICO	25	35	16	76
1041	PINTO MICHELE	PINTO MICHELE	25	35	16	76
1042	STILLAVATO VINCENZO	STILLAVATO VINCENZO	25	35	16	76
1043	PARISI MICHELE	PARISI MICHELE	25	35	16	76

PACCHETTO GIOVANI – Bando pubblicato nel BURP n. 87 del 28/07/2016 e ss.mm.ii.

Sottomisura 6.1 Aiuti all'avviamento di imprese per i giovani agricoltori

Dettaglio punteggi conseguiti in applicazione dei criteri di selezione di cui alla sottomisura 6.1

			PUNTEGGIO			
POSIZIONE	RICHIEDENTE PREMIO	DENOMINAZIONE AZIENDA	PRINCIPI 1 e 2	PRINCIPIO 3	PRINCIPIO 4	PUNTEGGIO CONSEGUITO
1044	GISMONDI MARIA	GISMONDI MARIA	25	35	16	76
1045	BRINDISI LILIANA	BRINDISI LILIANA	25	35	16	76
1046	DONGHIA ANTONIO	DONGHIA ANTONIO	25	35	16	76
1047	LAVALLE MICHELE	LAVALLE MICHELE	25	35	16	76
1048	CEFOLA CLAUDIA	AZIENDA AGRICOLA SAPORI DI MADRE PUGLIA S.A.S. DI MICHELE ANGELO RIEFOLO & C.	6,40207367	35	19	60,40207367
1049	RIEFOLO MICHELE ANGELO	AZIENDA AGRICOLA SAPORI DI MADRE PUGLIA S.A.S. DI MICHELE ANGELO RIEFOLO & C.	6,40207367	35	19	60,40207367
1050	SFORZA GRAZIA	AZIENDA AGRICOLA SAPORI DI MADRE PUGLIA S.A.S. DI MICHELE ANGELO RIEFOLO & C.	6,40207367	35	19	60,40207367
1051	SUMMO ANNARITA	MASSERIA GIGANTE SOCIETA' AGRICOLA S.R.L.	25	35	19	79
1053	ZIZZI CARMEN LUCREZIA	SOCIETA' AGRICOLA MASSERIA RIENZO S.S.	25	35	16	76
1054	ZIZZI MARIA ANASTASIA	SOCIETA' AGRICOLA MASSERIA RIENZO S.S.	25	35	16	76
1058	BLONDA ORONZO	BLONDA ORONZO	25	35	16	76
1063	DONNO PIERPAOLO	DONNO PIERPAOLO	25	35	16	76
1082	MONTEPELOSO FILIPPO	MONTEPELOSO FILIPPO	25	35	16	76
1052	SICOLO DANIA	SICOLO DANIA	25	35	16	76
1055	MASELLI GIUSEPPE	MASELLI GIUSEPPE	25	35	16	76
1056	CUTRONE ALESSANDRO	CUTRONE ALESSANDRO	25	35	16	76
1098	CIULLO GREGORIO UMBERTO	CIULLO GREGORIO UMBERTO	25	35	16	76
1057	LO MONACO SEBASTIANA	LO MONACO SEBASTIANA	25	35	16	76
1059	CUONZO FRANCESCO	CUONZO FRANCESCO	25	35	16	76
1060	CASTELLANETA FABIO	CASTELLANETA FABIO	25	35	16	76
1061	DI MODUGNO FRANCESCA	DI MODUGNO FRANCESCA	25	35	16	76
1062	CHIMIENTI DAVIDE	CHIMIENTI DAVIDE	25	35	16	76
1099	TOMA SAMUELE	TOMA SAMUELE	25	35	16	76
1064	ORLANDO GIACOMO	ORLANDO GIACOMO	25	35	16	76
1065	DE GIOVANNI GIUSEPPE	DE GIOVANNI GIUSEPPE	25	35	16	76
1066	LEONE MADDALENA	LEONE MADDALENA	25	35	16	76
1067	CAZZOLLA DAVIDE	CAZZOLLA DAVIDE	25	35	16	76
1068	COVIELLO VITO	COVIELLO VITO	25	35	16	76
1069	SARDONE NICOLAS	SARDONE NICOLAS	25	35	16	76
1070	NICCHIARICO TOMMASO	NICCHIARICO TOMMASO	25	35	16	76
1100	FASANO GIOVANNI	FASANO GIOVANNI	25	35	16	76
1071	GIRARDI FRANCESCO	GIRARDI FRANCESCO	25	35	16	76
1072	BRAMATO FRANCESCO EGIDIO	BRAMATO FRANCESCO EGIDIO	25	35	16	76
1073	ANDRISANO DAVIDE	ANDRISANO DAVIDE	25	35	16	76
1074	SERIO ATTILIO	SERIO ATTILIO	25	35	16	76
1075	ZAKA MARIA CRISTINA	ZAKA MARIA CRISTINA	25	35	16	76
1076	VIVA LUCA	VIVA LUCA	25	35	16	76
1077	ANDRIOLA DANIELE COSIMO	ANDRIOLA DANIELE COSIMO	25	35	16	76

PSR PUGLIA 2014 - 2020 ALLEGATO A1 alla DAdG 478/2020

PACCHETTO GIOVANI – Bando pubblicato nel BURP n. 87 del 28/07/2016 e ss.mm.ii.

Sottomisura 6.1 Aiuti all'avviamento di imprese per i giovani agricoltori

Dettaglio punteggi conseguiti in applicazione dei criteri di selezione di cui alla sottomisura 6.1

			PUNTEGGIO			
POSIZIONE	RICHIEDENTE PREMIO	DENOMINAZIONE AZIENDA	PRINCIPI 1 e 2	PRINCIPIO 3	PRINCIPIO 4	PUNTEGGIO CONSEGUITO
1101	D'AMATO ROCCO	D'AMATO ROCCO	25	35	16	76
1078	GIUSTINO ANGELA	GIUSTINO ANGELA	25	35	16	76
1079	CARDINALE PIERANGELO	CARDINALE PIERANGELO	25	35	16	76
1080	VENETO ANTONIO ITALO	VENETO ANTONIO ITALO	25	35	16	76
1081	BACCARO IVAN	BACCARO IVAN	25	35	16	76
1083	SARACINO VINCENZO	SARACINO VINCENZO	25	35	16	76
1084	MARINO LUCIA LILIANA	MARINO LUCIA LILIANA	25	35	16	76
1102	CAMPEGGIO DIEGO	CAMPEGGIO DIEGO	25	35	16	76
1085	AMATULLI GIACOMA	AMATULLI GIACOMA	25	35	16	76
1086	PISCOPO MARCO	PISCOPO MARCO	25	35	16	76
1087	LUCA FRANCA	LUCA FRANCA	25	35	16	76
1103	SPINELLI CARMELA	SPINELLI CARMELA	25	35	16	76
1088	ACHILLE VINCENZO	ACHILLE VINCENZO	25	35	16	76
1104	LAERA ANNA	LAERA ANNA	25	35	16	76
1089	RUBINO AMATI GIOVANNA	RUBINO AMATI GIOVANNA	25	35	16	76
1090	D'AMICO MARSIA	D'AMICO MARSIA	25	35	16	76
1105	MINENNA GAETANO	MINENNA GAETANO	25	35	16	76
1091	SBANO MARILU'	SBANO MARILU'	25	35	16	76
1092	BONASIA MARIA ANTONIETTA	BONASIA MARIA ANTONIETTA	25	35	16	76
1106	SERGIO LAURA	SERGIO LAURA	25	35	16	76
1093	MIZZI VITA	MIZZI VITA	25	35	16	76
1107	GRECO PASQUA	SOCIETA' AGRICOLA IL MONTE DELLA CHIESA SRL SEMPLIFICATA	25	35	16	76
1094	MANUELLA SAMANTA	MANUELLA SAMANTA	25	35	16	76
1095	CHIMIENTI VITAMARIA	CHIMIENTI VITAMARIA	25	35	16	76
1096	MARTUCCI MICHELE	MARTUCCI MICHELE	25	35	16	76
1108	BAGLIVO GIANLUCA	BAGLIVO GIANLUCA	25	35	16	76
1097	DI LEVRANO ANDREA	DI LEVRANO ANDREA	25	35	16	76
1109	BLASI LORENZO	BLASI LORENZO	25	35	16	76
1110	CALCAGNILE GIOVANNI	CALCAGNILE GIOVANNI	25	35	16	76
1111	GIACOMOBELLO NUNZIO	GIACOMOBELLO NUNZIO	25	35	16	76
1112	VALENTINO IVANA	VALENTINO IVANA	25	35	16	76
1113	VALENTINO FRANCESCA	VALENTINO FRANCESCA	25	35	16	76
1114	BERLOCO CATERINA	SOCIETA' AGRICOLA MASSERIA BERLOCO S.S.	25	35	19	79
1115	KOXHA DORJANA	KOXHA DORJANA	25	35	16	76
1116	SANTORO TOMMASO	SOCIETA' AGRICOLA F.LLI SANTORO SAS DI DSANTORO TOMMASO & C.	25	35	16	76
1117	MUSCHITIELLO CARMELA	MUSCHITIELLO CARMELA	25	35	16	76
1118	SCRETI VANESSA	SCRETI VANESSA	25	35	16	76
1119	PERRONE CESARE	PERRONE CESARE	25	35	16	76
1120	DI CASTRI LUCA	DI CASTRI LUCA	25	35	16	76
1121	MONETTI GIOVANNA DONATA	MONETTI GIOVANNA DONATA	25	35	16	76
1122	RIZZO ROCCO	RIZZO ROCCO	25	35	16	76

PACCHETTO GIOVANI – Bando pubblicato nel BURP n. 87 del 28/07/2016 e ss.mm.ii.

Sottomisura 6.1 Aiuti all'avviamento di imprese per i giovani agricoltori

Dettaglio punteggi conseguiti in applicazione dei criteri di selezione di cui alla sottomisura 6.1

			PUNTEGGIO			
POSIZIONE	RICHIEDENTE PREMIO	DENOMINAZIONE AZIENDA	PRINCIPI 1 e 2	PRINCIPIO 3	PRINCIPIO 4	PUNTEGGIO CONSEGUITO
1123	GALEONE GIOVANNI	GALEONE GIOVANNI	25	35	16	76
1124	DE CHIRICO TIBERIO	DE CHIRICO TIBERIO	25	35	16	76
1125	MASIELLO ANNA	MASIELLO ANNA	24,83742308	35	16	75,83742308
1126	RISOLA ERSILIA	RISOLA ERSILIA	25	35	16	76
1127	PETRAGALLO MIRCO	PETRAGALLO MIRCO	25	35	16	76
1128	FERRI GIUSEPPINA	FERRI GIUSEPPINA	25	35	16	76
1129	TORTELLI VINCENZO	TORTELLI VINCENZO	0	35	18	53
1130	LATERZA ELISABETTA	LATERZA ELISABETTA	25	35	16	76
1131	BUSTO ELISABETTA	BUSTO ELISABETTA	25	35	16	76
1132	LATERZA MARIA	LATERZA MARIA	25	35	16	76
1133	FERENTE ROSA	FERENTE ROSA	25	35	16	76
1134	DE ROBERTIS ANGELO	AZIENDA AGRICOLA DE ROBERTIS DI CARMEN, ANGELO, VITO & C SAS	24,35480425	35	19	78,35480425
1135	DE ROBERTIS CARMEN	AZIENDA AGRICOLA DE ROBERTIS DI CARMEN, ANGELO, VITO & C SAS	24,35480425	35	19	78,35480425
1136	DE ROBERTIS VITO	AZIENDA AGRICOLA DE ROBERTIS DI CARMEN, ANGELO, VITO & C SAS	24,35480425	35	19	78,35480425
1137	ROMANO DAMIANO	ROMANO DAMIANO	25	35	17	77
1138	BRUNO SEBASTIANO	BRUNO SEBASTIANO	25	35	16	76
1139	NATUZZI VALERIO	NATUZZI VALERIO	25	35	16	76
1140	PERRONE FRANCESCO	PERRONE FRANCESCO	25	35	16	76
1141	LORUSSO LUCIA	SOCIETA' SEMPLICE AGRICOLA PIANO MANGERI DEI F.LLI LORUSSO	25	35	19	79
1142	LORUSSO STEFANO	SOCIETA' SEMPLICE AGRICOLA PIANO MANGERI DEI F.LLI LORUSSO	25	35	19	79
1143	SCHIRALDI VALENTINA	SOCIETA' SEMPLICE AGRICOLA PIANO MANGERI DEI F.LLI LORUSSO	25	35	19	79
1144	GRAZIANO GENNARO	SOCIETA' AGRICOLA LORO SRL	1,23543714	35	16	52,23543714
1145	PETRACHI EDOARDO RAFFAELE	SOCIETA' SEMPLICE AGRICOLA SANTA CATERINA	25	35	17	77
1146	PETRACHI MARCO	SOCIETA' SEMPLICE AGRICOLA SANTA CATERINA	25	35	17	77
1147	FRANCO CRISTIANO	FRANCO CRISTIANO	25	35	16	76
1148	PARASCHIV SIMONA-AURELIA	PARASCHIV SIMONA-AURELIA	25	35	16	76
1149	PORFIDO ANNA	PORFIDO ANNA	25	35	16	76
1150	LAPERTOSA DORIANA	LAPERTOSA DORIANA	24,66782808	35	16	75,66782808
1151	LOFORESE ANTONIO	F.LLI LOFORESE SOCIETA' SEMPLICE AGRICOLA DI MICHELE E ANTONIO	25	35	19	79
1152	LOFORESE MICHELE	F.LLI LOFORESE SOCIETA' SEMPLICE AGRICOLA DI MICHELE E ANTONIO	25	35	19	79
2584	LOGRECO CARLA	SOCIETA' AGRICOLA LOGRECO DI CARLA E GIACOMO S.S.	25	35	19	79
2585	LOGRECO GIACOMO	SOCIETA' AGRICOLA LOGRECO DI CARLA E GIACOMO S.S.	25	35	19	79
1153	NARDELLI DONATO	NARDELLI DONATO	25	35	19	79
1154	LISI DONATO	SOCIETA' AGRICOLA ORTODI' DEI F.LLI LISI S.S.	25	35	19	79
1155	LISI VITO	SOCIETA' AGRICOLA ORTODI' DEI F.LLI LISI S.S.	25	35	19	79
1156	PIERRI RAFFAELE	PIERRI RAFFAELE	25	35	16	76
1157	DE PADOVA GREGORIO	DE PADOVA GREGORIO	25	35	16	76
1158	PETRUZZI FRANCESCO	PETRUZZI FRANCESCO	45	35	17	97
1159	VERNI GIAMPIETRO	VERNI GIAMPIETRO	24,25161494	35	16	75,25161494
1160	GALANTUCCI NICOLA	GALANTUCCI NICOLA	25	35	16	76
2439	INTENZA POTITO	INTENZA POTITO	21,92018137	35	17	73,92018137

PSR PUGLIA 2014 - 2020 ALLEGATO A1 alla DAdG 478/2020

PACCHETTO GIOVANI – Bando pubblicato nel BURP n. 87 del 28/07/2016 e ss.mm.ii.

Sottomisura 6.1 Aiuti all'avviamento di imprese per i giovani agricoltori

Dettaglio punteggi conseguiti in applicazione dei criteri di selezione di cui alla sottomisura 6.1

			PUNTEGGIO			
POSIZIONE	**RICHIEDENTE PREMIO**	**DENOMINAZIONE AZIENDA**	**PRINCIPI 1 e 2**	**PRINCIPIO 3**	**PRINCIPIO 4**	**PUNTEGGIO CONSEGUITO**
1161	CARLUCCIO ALESSANDRA	TENUTA SANT'EMILIANO, SOCIETA' AGRICOLA DI CARLUCCIO ALESSANDRA S.A.S.	25	35	16	76
1162	DELEONARDIS PIETRO	DELEONARDIS PIETRO	25	35	17	77
1163	TARANTINO GIUSEPPE	TARANTINO GIUSEPPE	23,58143512	35	17	75,58143512
1164	SCARANGELLA ANGELO	SCARANGELLA ANGELO	25	35	17	77
1165	GIORDANO ORONZO	GIORDANO ORONZO	25	35	16	76
1166	MATTEUCCI MICHELE	MATTEUCCI MICHELE	24,42964311	35	16	75,42964311
1167	CARNIMEO ANTONIO	CARNIMEO ANTONIO	7,90096671	35	17	59,90096671
1168	LISO STEFANO DOMENICO	LISO STEFANO DOMENICO	24,08716853	35	16	75,08716853
1169	PALMISANO SABINO	PALMISANO SABINO	25	35	16	76
1170	DE SANTIS MARIO	DE SANTIS MARIO	25	35	16	76
1171	CIRILLO FARRUSI SIMONE	CIRILLO FARRUSI SIMONE	25	35	17	77
1172	BORRECA LUIGI EMANUELE	BORRECA LUIGI EMANUELE	45	35	17	97
1173	MACCHIA DAVIDE	MACCHIA DAVIDE	25	35	17	77
3628	SUGLIA FRANCESCO	SUGLIA FRANCESCO	0	35	19	54
1174	NANNAVECCHIA STEFANO	SOCIETA' AGRICOLA TENUTA CORCIOLI SOCIETA' SEMPLICE	25	35	17	77
1175	VIOLA ANDREA	SOCIETA' AGRICOLA TENUTA CORCIOLI SOCIETA' SEMPLICE	25	35	17	77
1176	NETTI FRANCESCO	AZIENDA AGRICOLA PASCO SOCIETA' AGRICOLA SEMPLICE	25	35	17	77
1177	NETTI GIOVANNI	AZIENDA AGRICOLA PASCO SOCIETA' AGRICOLA SEMPLICE	25	35	17	77
1178	NETTI PAOLO	AZIENDA AGRICOLA PASCO SOCIETA' AGRICOLA SEMPLICE	25	35	17	77
1179	OCCHILUPO SIMONE	OCCHILUPO SIMONE	25	35	17	77
1180	VINIERO NICOLA	VINIERO NICOLA	25	35	16	76
1181	LOLIVA MARIA	LOLIVA MARIA	25	35	16	76
1182	MASCIA GIOVANNI	SOCIETA' AGRICOLA MASCOLO S.S.	25	35	17	77
1183	MASCIA MARIANGELA	SOCIETA' AGRICOLA MASCOLO S.S.	25	35	17	77
1184	MASCIA VITTORIA	SOCIETA' AGRICOLA MASCOLO S.S.	25	35	17	77
1185	CASSIANO FRANCESCA	SOCIETA' AGRICOLA FAMILY FARM DI CASSIANO FRANCESCA & C. S.A.S.	25	35	17	77
1186	BASILE ROSA	SUBAGRI SOCIETA SEMPLICE AGRICOLA	25	35	17	77
1187	EPIFANI CINZIA	SUBAGRI SOCIETA SEMPLICE AGRICOLA	25	35	17	77
1188	MAGNO SALVATORE	SUBAGRI SOCIETA SEMPLICE AGRICOLA	25	35	17	77
1189	SAVINO GIUSEPPE	CASCINA SAVINO SOCIETA SEMPLICE AGRICOLA	0	35	19	54
1190	SAVINO MICHELE	CASCINA SAVINO SOCIETA SEMPLICE AGRICOLA	0	35	19	54
1191	GALLONE DOMENICA	GALLONE DOMENICA	0	35	19	54
1192	CIUFFREDA MARIA	CIUFFREDA MARIA	45	35	17	97
1193	GUAETTA ALEXANDRA	GUAETTA ALEXANDRA	25	35	17	77
1194	GRECO BIAGIO ROCCO	GRECO BIAGIO ROCCO	25	35	16	76
3641	COLAGIORGIO LUCA	COLAGIORGIO LUCA	25	35	16	76
1195	BUCCI FRANCESCO	BUCCI S.S. SOCIETA' AGRICOLA	45	35	17	97
1196	DI MAGGIO MARIA	BUCCI S.S. SOCIETA' AGRICOLA	45	35	17	97
1197	BIANCO GABRIELLA	BIANCO GABRIELLA	25	35	17	77
1198	VITALI STEFANIA	VITALI STEFANIA	25	35	16	76

PACCHETTO GIOVANI – Bando pubblicato nel BURP n. 87 del 28/07/2016 e ss.mm.ii.

Sottomisura 6.1 Aiuti all'avviamento di imprese per i giovani agricoltori

Dettaglio punteggi conseguiti in applicazione dei criteri di selezione di cui alla sottomisura 6.1

			PUNTEGGIO			
POSIZIONE	RICHIEDENTE PREMIO	DENOMINAZIONE AZIENDA	PRINCIPI 1 e 2	PRINCIPIO 3	PRINCIPIO 4	PUNTEGGIO CONSEGUITO
1199	SARACINO ANNALISA	SARACINO ANNALISA	23,89034719	35	16	74,89034719
1200	MARSEGLIA ANTONELLA	SOCIETA' AGRICOLA LE SORELLE MARSEGLIA S.S.	18,60777214	35	16	69,60777214
1201	SFORZA SAVERIO	SFORZA SAVERIO	25	35	17	77
1202	MALLARDI VITO MARCO	MALLARDI VITO MARCO	25	35	16	76
1203	CONGEDI LORENZO	CONGEDI LORENZO	25	35	16	76
1204	CASCIARO FRANCESCA	SOCIETA' AGRICOLA GIANO S.S.	25	35	17	77
1205	CASCIARO GIOVANNI	SOCIETA' AGRICOLA GIANO S.S.	25	35	17	77
1206	PALMISANO GIOVANNI	SOCIETA' AGRICOLA GIANO S.S.	25	35	17	77
1207	CAMMISA DENISE	SOCIETA' AGRICOLA GAIA SOCIETA' SEMPLICE	25	35	16	76
1208	COLUCCI LEONARDO	COLUCCI LEONARDO	28,77282634	35	16	79,77282634
1209	DONGIOVANNI GIAMPIETRO	DONGIOVANNI GIAMPIETRO	25	35	16	76
1210	ROMANO MARIA CHIARA	ROMANO MARIA CHIARA	25	35	16	76
3659	PACIOLLA ANDREA	FRATELLI PACIOLLA SOCIETA' SEMPLICE AGRICOLA	1,73706488	35	19	55,73706488
3660	PACIOLLA GIOVANNI	FRATELLI PACIOLLA SOCIETA' SEMPLICE AGRICOLA	1,73706488	35	19	55,73706488
1211	DECATALDO ANDREA	DECATALDO ANDREA	25	35	16	76
1212	ALBERGA MARIATERESA	ALBERGA MARIATERESA	23,98698839	35	16	74,98698839
1213	MELILEO ANDREA	MELILEO ANDREA	25	35	16	76
1214	RUGGERI MICHELE CRISTOFORO	QUATTROMACINE SOCIETA' AGRICOL A S.R.L.	25	35	16	76
1215	LOMBARDI FABIO	GARGANO AGRI DEI F.LLI LOMBARDI & C. SOCIETA' SEMPLICE AGRICOLA	45	35	16	96
1216	LOMBARDI PAOLO PASQUALE	GARGANO AGRI DEI F.LLI LOMBARDI & C. SOCIETA' SEMPLICE AGRICOLA	45	35	16	96
1217	STRAGAPEDE ILARIA IRENE	STRAGAPEDE ILARIA IRENE	25	35	17	77
1218	ROSSI MASSIMILIANO	ROSSI MASSIMILIANO	25	35	16	76
1219	MASSARI CAMILLO	MASSARI CAMILLO	45	35	16	96
1220	PUNZI JOSEPH	PUNZI JOSEPH	25	35	16	76
1221	DACCHILLE ANTONIO	DACCHILLE ANTONIO	23,90907676	35	16	74,90907676
1222	RICCHIUTO FRANCESCA	RICCHIUTO FRANCESCA	25	35	16	76
1223	FIERTLER ALESSANDRA	FIERTLER ALESSANDRA	25	35	17	77
1224	FAVALE MARIO	FAVALE MARIO	25	35	16	76
3931	SCHIAVONE NICOLA	SCHIAVONE NICOLA	0	35	16	51
3934	BONITO MICHELE	BONITO MICHELE	0	35	16	51
1226	MORAMARCO PASQUALE	MORAMARCO PASQUALE	25	35	16	76
1228	CARACUTA PIERO	CARACUTA PIERO	25	35	16	76
3936	LITURRI ANNA MARIA	LITURRI ANNA MARIA	0	35	16	51
1229	PRENCIPE MICHELE	PRENCIPE MICHELE	0	35	16	51
3937	GIAMBATTISTA LUCIA	GMB SOCIETA' AGRICOLA S.R.L.	0	35	16	51
1225	MARTI SILVIA	MARTI SILVIA	25	35	16	76
2802	SCORDINO SILVIA	VILLA AGRESTE SRL SEMPLIFICATA SOCIETA' AGRICOLA	25	35	16	76
1227	DE CILLIS SONIA	DE CILLIS SONIA	25	35	16	76
1230	APRUZZI GIACOMO	APRUZZI GIACOMO	25	35	16	76
3938	MEROLA ALESSANDRO	SOCIETA' AGRICOLA PRIMATERRA S.A.S. DI MEROLA ALESSANDRO & C.	25	35	16	76
1231	TIZI GIULIA	SOIETA' AGRICOLA OLERE S.A.S. DI GIULIA TIZI & C.	25	35	16	76

PSR PUGLIA 2014 - 2020 ALLEGATO A1 alla DAdG 478/2020

PACCHETTO GIOVANI – Bando pubblicato nel BURP n. 87 del 28/07/2016 e ss.mm.ii.

Sottomisura 6.1 Aiuti all'avviamento di imprese per i giovani agricoltori

Dettaglio punteggi conseguiti in applicazione dei criteri di selezione di cui alla sottomisura 6.1

			PUNTEGGIO			
POSIZIONE	RICHIEDENTE PREMIO	DENOMINAZIONE AZIENDA	PRINCIPI 1 e 2	PRINCIPIO 3	PRINCIPIO 4	PUNTEGGIO CONSEGUITO
1232	NOTARISTEFANO ESTHER	MASSERIA SAN DOMENICOS.S.AGRICOLA DEI F.LLI NOTARISTEFANO	25	35	17	77
1233	NOTARISTEFANO NICOLA	MASSERIA SAN DOMENICOS.S.AGRICOLA DEI F.LLI NOTARISTEFANO	25	35	17	77
3968	LAURIOLA SARA	LAURIOLA SARA	0	35	16	51
1238	COLACICCO ROBERTA	COLACICCO ROBERTA	25	35	17	77
1234	RICCI ANGELO	AZIENDA AGRICOLA BARONE GRANDE DI ANGELO E FRANCESCO RICCI	25	35	17	77
1235	RICCI FRANCESCO	AZIENDA AGRICOLA BARONE GRANDE DI ANGELO E FRANCESCO RICCI	25	35	17	77
1236	OLIVA VALENTINA	AGRITURISMO TREDICINA SOCIETA' AGRICOLA S.R.L.	25	35	17	77
1237	QUARANTA PASQUALINA GUGLIELMA	QUARANTA PASQUALINA GUGLIELMA	25	35	17	77
1239	CAMPANELLI LUCIA	CAMPANELLI LUCIA	25	35	17	77
1240	PENNETTA CARMELO	PENNETTA DI PENNETTA CARMELO & C SOC. AGRICOLA S.S.	24,19882204	35	16	75,19882204
1241	PENNETTA DAVIDE	PENNETTA DI PENNETTA CARMELO & C SOC. AGRICOLA S.S.	24,19882204	35	16	75,19882204
1242	PIETROFORTE ALESSIA	TERRE DEL GALLO SOCIETA' AGRICOLA SEMPLICE	25	35	16	76
1243	SPINELLI GIUSEPPE	SPINELLI GIUSEPPE	25	35	16	76
1244	STEFANO MICHELE	STEFANO MICHELE	25	35	16	76
1245	LOSITO ANTONIO	LOSITO ANTONIO	25	35	16	76
2064	BOURGEOIS NADINE	BOURGEOIS NADINE	45	35	16	96
1246	RINALDI RAFFAELE	RINALDI RAFFAELE	42,76622175	35	16	93,76622175
1247	COLAVITO NICOLA	COLAVITO NICOLA	24,23989655	35	16	75,23989655
1248	HUSHI GIULIANO	HUSHI GIULIANO	25	35	16	76
3722	CARDONE IVANA	CARDONE IVANA	4,15493343	35	17	56,15493343
2072	BISSI FRANCESCO	BISSI FRANCESCO	25	35	18	78
1249	MASTROCHIRICO GIULIO	AZIENDA AGRICOLA PIGNATA SOCIETA' SEMPLICE AGRICOLA	16,10428155	35	17	68,10428155
1250	MASTROCHIRICO MARIAROSARIA	AZIENDA AGRICOLA PIGNATA SOCIETA' SEMPLICE AGRICOLA	16,10428155	35	17	68,10428155
1251	LINSALATA NICOLA	LINSALATA NICOLA	14,21878282	35	17	66,21878282
1252	TOMANELLI DONATO LUIGI	TOMANELLI DONATO LUIGI	23,18300985	35	16	74,18300985
1253	RELLA MIRCEA	RELLA MIRCEA	15,55318364	35	19	69,55318364
1254	GIARDINO GIUSEPPE	GIARDINO GIUSEPPE	25	35	16	76
1255	PORTALURI GIUSEPPE	PORTALURI GIUSEPPE	25	35	16	76
1256	LATERZA ANNA	LATERZA ANNA	25	35	16	76
1258	FERRO NICOLA	SOCIETA' SEMPLICE AGRICOLA FERRO DI FERRO NICOLA & NICOLA	45	35	18	98
1257	FERRO NICOLA	SOCIETA' SEMPLICE AGRICOLA FERRO DI FERRO NICOLA & NICOLA	45	35	18	98
1259	VELLETRI TEOBALDO	VELLETRI TEOBALDO	25	35	19	79
1260	MININNI CARLO	ORTOGOURMET SOCIETA' AGRICOLA SRL	13,18332658	35	16	64,18332658
1261	DI MAURO PIO MATTEO	DI MAURO PIO MATTEO	45	35	16	96
1262	FINI MICHELE	FINI MICHELE	45	35	16	96
1263	DE STEFANO ANTONIO	DE STEFANO ANTONIO	45	35	16	96
1264	D'ANGELO LUIGI	D'ANGELO LUIGI	45	35	16	96
1265	SANTUCCI ALESSIA	SANTUCCI ALESSIA	45	35	16	96
1266	D'ADDETTA MARIA PIA	D'ADDETTA MARIA PIA	45	35	16	96
1267	COCCIA ANTONIO	COCCIA ANTONIO	45	35	16	96
1268	SCARANO ANTONIO	SCARANO ANTONIO	45	35	16	96

PSR PUGLIA 2014 - 2020 ALLEGATO A1 alla DAdG 478/2020

PACCHETTO GIOVANI – Bando pubblicato nel BURP n. 87 del 28/07/2016 e ss.mm.ii.

Sottomisura 6.1 Aiuti all'avviamento di imprese per i giovani agricoltori

Dettaglio punteggi conseguiti in applicazione dei criteri di selezione di cui alla sottomisura 6.1

			PUNTEGGIO			
POSIZIONE	**RICHIEDENTE PREMIO**	**DENOMINAZIONE AZIENDA**	**PRINCIPI 1 e 2**	**PRINCIPIO 3**	**PRINCIPIO 4**	**PUNTEGGIO CONSEGUITO**
2693	PASQUARELLI ALESSANDRO	PASQUARELLI ALESSANDRO	45	35	16	96
1269	CAPUTO ROCCO LUCIO	CAPUTO ROCCO LUCIO	45	35	16	96
1270	DI PERNA ANTONIO PIO	DI PERNA ANTONIO PIO	45	35	16	96
1282	ROMANO CONCETTA	ROMANO CONCETTA	45	35	16	96
1271	BUO MARIA	BUO MARIA	45	35	16	96
1272	BERE ANDREEA	BERE ANDREEA	45	35	16	96
1273	FUSILLO MICHELE ANTONIO	FUSILLO MICHELE ANTONIO	45	35	16	96
1274	BISCOTTI TIZIANA	SOCIETA' AGRICOLA LE PRIMIZIE	45	35	16	96
1275	TRICARICO GIUSEPPINA	SOCIETA' AGRICOLA LE PRIMIZIE	45	35	16	96
1276	CAPUTO VINCENZO	CAPUTO VINCENZO	45	35	16	96
1277	RUGGIERO ANTONIO MATTEO	RUGGIERO ANTONIO MATTEO	45	35	16	96
1278	PETRACCA MICHELE ANTONIO	PETRACCA MICHELE ANTONIO	45	35	16	96
1279	GENTILE VITO VINCENZO	GENTILE VITO VINCENZO	25	35	16	76
1280	DEL DUCA ROBERTO	DEL DUCA ROBERTO	45	35	16	96
3740	MIGLIETTA ALESSANDRA	MIGLIETTA ALESSANDRA	0	35	17	52
1281	RUGGIERO INGRID	RUGGIERO INGRID	45	35	16	96
1283	DELLA SALANDRA MICHELE	DELLA SALANDRA MICHELE	45	35	16	96
1284	MACCARONE MATTEO PIO	MACCARONE MATTEO PIO	45	35	16	96
3743	CICCARESE BENEDETTA	CICCARESE BENEDETTA	0,12803442	35	16	51,12803442
1285	DE SIMONE ANDREA	DE SIMONE ANDREA	45	35	16	96
1286	LAPORTA DOMENICO	LAPORTA DOMENICO	45	35	16	96
1287	DE RUVO MELISSA	AGRILU' SOCIETA' SEMPLICE AGRICOLA DI MARRONE GIUSEPPE E MELISSA DE RUVO	25	35	16	76
1288	MARRONE GIUSEPPE	AGRILU' SOCIETA' SEMPLICE AGRICOLA DI MARRONE GIUSEPPE E MELISSA DE RUVO	25	35	16	76
1289	DEL CONTE PIETRANTONIO	DEL CONTE PIETRANTONIO	45	35	16	96
1290	DELLA MALVA GIANLUCA	DELLA MALVA GIANLUCA	45	35	16	96
1291	DANESE GIUSEPPE	AGRICOLA DANESE SOCIETA' SEMPLICE	45	35	16	96
1292	DANESE MATTEO	AGRICOLA DANESE SOCIETA' SEMPLICE	45	35	16	96
1293	GIAMPERSA GIOVANNI	GIAMPERSA GIOVANNI	25	35	17	77
1294	GIGANTE LORIANA	PARCO DELLE ROSE SOCIETA' AGRICOLA SEMPLICE	25	35	17	77
1295	ANGIULLI COSIMO	ANGIULLI COSIMO	3,97317206	35	16	54,97317206
3989	DEGAETANI CARLO	DEGAETANI CARLO	25	35	16	76
1296	TARANTINI BORIS	TARANTINI BORIS	23,88934111	35	16	74,88934111
1297	TURZO ALMERINDO	SOCIETA' SEMPLICE AGRICOLA "MASSERIA DEL GUSTO" DI TURZO ALMERINDO & TURZO DONATO	23,25746847	35	16	74,25746847
1298	NICOLI' GIULIO	AGRICOLA NICOLI' SOCIETA' AGRICOLA	25	35	18	78
1299	NICOLI' LEONARDO ANTONIO	AGRICOLA NICOLI' SOCIETA' AGRICOLA	25	35	18	78
1300	MARANGI ANTONIO	MARANGI ANTONIO	25	35	16	76
1301	LAPROCINA FEDERICA	LAPROCINA FEDERICA	45	35	19	99
1302	MARMONTELLI GIOVANNA	MARMONTELLI GIOVANNA	25	35	16	76

PSR PUGLIA 2014 - 2020 ALLEGATO A1 alla DAdG 478/2020

PACCHETTO GIOVANI – Bando pubblicato nel BURP n. 87 del 28/07/2016 e ss.mm.ii.

Sottomisura 6.1 Aiuti all'avviamento di imprese per i giovani agricoltori

Dettaglio punteggi conseguiti in applicazione dei criteri di selezione di cui alla sottomisura 6.1

			PUNTEGGIO			
POSIZIONE	RICHIEDENTE PREMIO	DENOMINAZIONE AZIENDA	PRINCIPI 1 e 2	PRINCIPIO 3	PRINCIPIO 4	PUNTEGGIO CONSEGUITO
1303	PALMIROTTA MICHELE	PALMIROTTA MICHELE	25	35	16	76
1304	CALORE CIUFFREDA NICOLA	CALORE CIUFFREDA NICOLA	45	35	16	96
1305	SABATINO DONATO	SABATINO DONATO	45	35	16	96
3141	PERRINO RICCARDO	PERRINO RICCARDO	25	35	16	76
1306	DE SANTIS MATTEO	DE SANTIS MATTEO	25	35	16	76
1307	GRILLI GIOVANNA	GRILLI GIOVANNA	45	35	18	98
1309	LA TORRE GIUSEPPE	LA TORRE GIUSEPPE	45	35	18	98
1308	CIUFFREDA ANNA PIA	CIUFFREDA ANNA PIA	45	35	18	98
1310	NARDUCCI ROMUALDO	NARDUCCI ROMUALDO	45	35	16	96
1311	SPADONE MARIA ROSARIA	SPADONE MARIA ROSARIA	23,10389619	35	16	74,10389619
1312	ABATI FRANCESCO	ABATI FRANCESCO	25	35	16	76
1313	CIRUOLO GIOVANNI	AGRISAURI SOCIETA SEMPLICE AGRICOLA	37,13077057	35	16	88,13077057
1314	CIRUOLO MARIA	AGRISAURI SOCIETA SEMPLICE AGRICOLA	37,13077057	35	16	88,13077057
1315	LOMBARDI ALBERTO	SOCIETA' AGRICOLA SEMPLICE LOMBARDI GROUP	39,58263022	35	18	92,58263022
1316	LOMBARDI CLELIA	SOCIETA' AGRICOLA SEMPLICE LOMBARDI GROUP	39,58263022	35	18	92,58263022
1317	COLELLA MICHELE	COLELLA MICHELE	23,75672578	35	16	74,75672578
1318	SCIANNAMBLO LUCILDA	SCIANNAMBLO LUCILDA	25	35	16	76
1319	TATONE CHIARA	TATONE CHIARA	25	35	16	76
1320	CIAURRI MANUELA MARIANNA	CIAURRI MANUELA MARIANNA	25	35	16	76
1321	LEONE GIOACCHINO	SOC.AGRICOLA SEMPLICE FRATELLI LEONE	24,52986084	35	18	77,52986084
1322	LEONE TOMMASO	SOC.AGRICOLA SEMPLICE FRATELLI LEONE	24,52986084	35	18	77,52986084
1323	PIGNATARO SARA	PIGNATARO SARA	36,7651475	35	16	87,7651475
1324	DEGIOIA ANGELO BONAVENTURA	AZIENDA AGRICOLA FRATELLI DEGIOIA S.S.	25	35	17	77
1325	DEGIOIA EGIDIO ANTONIO	AZIENDA AGRICOLA FRATELLI DEGIOIA S.S.	25	35	17	77
1326	CARRILLO LORENZO	SOCIETA SEMPLICE AGRICOLA DI LORENZO E MARIA CARRILLO	45	35	19	99
1327	CARRILLO MARIA	SOCIETA SEMPLICE AGRICOLA DI LORENZO E MARIA CARRILLO	45	35	19	99
1328	SARCINELLA LUCIA	SARCINELLA LUCIA	25	35	16	76
1329	LOVECCHIO RICCARDO FRANCESCO	LOVECCHIO RICCARDO FRANCESCO	25	35	16	76
1330	MISCIOSCIA MAURIZIO	MISCIOSCIA MAURIZIO	25	35	16	76
1331	DI STEFANO VALERIA	DI STEFANO VALERIA	45	35	19	99
3571	RAGONE LAURA	RAGONE LAURA	1,69012917	35	16	52,69012917
1332	DE FLORIO SARA	Terra Madre Societa' Cooperativa Agricola	25	35	16	76
1333	DURANTE GIOVANNI	Terra Madre Societa' Cooperativa Agricola	25	35	16	76
1334	FERRICELLI MARIA	FERRICELLI MARIA	25	35	16	76
4005	TRINCHERA FANNY	TRINCHERA FANNY	0	35	16	51
1335	DELL'EDERA PATRIZIA	DELL'EDERA VIPA S.S.	2,46942229	35	18	55,46942229
1336	DELL'EDERA VITO	DELL'EDERA VIPA S.S.	2,46942229	35	18	55,46942229
1337	DI PALMA ANGELO	DI PALMA AC SOCIETA' SEMPLICE AGRICOLA	25	35	16	76
1338	DI PALMA CHIARA	DI PALMA AC SOCIETA' SEMPLICE AGRICOLA	25	35	16	76
1339	RUSSO FRANCESCO PIO	RUSSO FRANCESCO PIO	33,09038273	35	16	84,09038273
1340	COLONNA CARLO	SOCIETA' AGRICOLA COLONNA S.S.	25	35	16	76

PACCHETTO GIOVANI – Bando pubblicato nel BURP n. 87 del 28/07/2016 e ss.mm.ii.

Sottomisura 6.1 Aiuti all'avviamento di imprese per i giovani agricoltori

Dettaglio punteggi conseguiti in applicazione dei criteri di selezione di cui alla sottomisura 6.1

			PUNTEGGIO			
POSIZIONE	**RICHIEDENTE PREMIO**	**DENOMINAZIONE AZIENDA**	**PRINCIPI 1 e 2**	**PRINCIPIO 3**	**PRINCIPIO 4**	**PUNTEGGIO CONSEGUITO**
1341	COLONNA GIUSEPPE	SOCIETA' AGRICOLA COLONNA S.S.	25	35	16	76
1342	MARZO VETRUGNO GREGORIO	AGRITURISMO LI CALIZZI SOCIETA' AGRICOLA DI MARZO VETRUGNO GREGORIO AMEDEO & C. S.A.S.	25	35	16	76
1343	MARZO-VETRUGNO SOFIA MARIA	AGRITURISMO LI CALIZZI SOCIETA' AGRICOLA DI MARZO VETRUGNO GREGORIO AMEDEO & C. S.A.S.	25	35	16	76
1344	STEFANO FRANCESCO	STEFANO FRANCESCO	25	35	16	76
1345	CAMPANELLA VINCENZO	CAMPANELLA VINCENZO	25	35	16	76
1346	VALENTINO MARIARITA	AGRICOLA VALENTINO DI VALENTINO MARIARITA & C. SOCIETA AGRICOLA S.A.S.	25	35	17	77
1347	LIPPOLIS PAOLA	LIPPOLIS PAOLA	25	35	16	76
1348	ANTONELLI MICHELE	ANTONELLI MICHELE	25	35	17	77
1349	VOLPE FRANCESCO	VOLPE FRANCESCO	22,35447384	35	16	73,35447384
1350	D'ANGELI COSIMO	D'ANGELI COSIMO	25	35	16	76
1351	CRACIUN DOINA	CRACIUN DOINA	45	35	16	96
1352	PELLEGRINO PIERA PASQUA ANNA	PELLEGRINO PIERA PASQUA ANNA	45	35	16	96
512	FUNIATI MARCO	FUNIATI MARCO	25	35	17	77
1353	STIMOLA FRANCESCO	STIMOLA FRANCESCO	25	35	18	78
1354	DACHILLE ANTONIO	DACHILLE ANTONIO	22,52495309	35	16	73,52495309
1355	DE ROSA VALERIA	DE ROSA SOCIETA' COOPERATIVA AGRICOLA	25	35	16	76
1356	INNAMORATO VANNI	INNAMORATO VANNI	25	35	16	76
3263	CAIRO ANTONIO	CAIRO ANTONIO	25	35	17	77
4065	TROCCOLI FRANCESCA	TROCCOLI FRANCESCA	0	35	17	52
4066	DE FILIPPO MARCO	SOCIETA' AGRICOLA F.LLI DE FILIPPO S.S.	0	35	17	52
4067	DE FILIPPO MARIO	SOCIETA' AGRICOLA F.LLI DE FILIPPO S.S.	0	35	17	52
4068	DE FILIPPO STEFANO	SOCIETA' AGRICOLA F.LLI DE FILIPPO S.S.	0	35	17	52
4074	CAPUANO TERESA	CAPUANO TERESA	0	35	17	52
1357	BALDUCCI DOMENICO FRANCO MARI	SOCIETA' AGRICOLA DONNA BEATRICE S.R.L.	25	35	16	76
1358	CHIALA' MARY	CHIALA' MARY	25	35	16	76
3365	RACAMATO MIMMA	RACAMATO MIMMA	25	35	16	76
1359	DIGIROLAMO GIANVITO	DIGIROLAMO GIANVITO	25	35	16	76
1360	DI BENEDETTO ANTONIO	AGRICOLA SANACER DEI FRATELLI DI BENEDETTO CARLO, ANTONIO E EMILIA S.S.	25	35	17	77
1361	DI BENEDETTO CARLO	AGRICOLA SANACER DEI FRATELLI DI BENEDETTO CARLO, ANTONIO E EMILIA S.S.	25	35	17	77
1362	SPEDICATO MARIO	SPEDICATO MARIO	25	35	17	77
1363	ACQUAFREDDA COSIMO	ACQUAFREDDA COSIMO	25	35	16	76
4085	CHIAPPARINO MARICA	CHIAPPARINO MARICA	25	20	16	61
1364	MONTINARI MASSIMO	MONTINARI MASSIMO	25	35	16	76
3177	QUARTA PASQUALE	SOCIETA' AGRICOLA INSIDE DI QUARTA P. E VIOLINO P.	25	35	19	79
3178	VIOLINO PATRIZIA	SOCIETA' AGRICOLA INSIDE DI QUARTA P. E VIOLINO P.	25	35	19	79
1365	CORDASCO ANGELO	AZIENDA AGRICOLA LUISO E CORDASCO S.S.	25	35	17	77

PSR PUGLIA 2014 - 2020 ALLEGATO A1 alla DAdG 478/2020

PACCHETTO GIOVANI – Bando pubblicato nel BURP n. 87 del 28/07/2016 e ss.mm.ii.

Sottomisura 6.1 Aiuti all'avviamento di imprese per i giovani agricoltori

Dettaglio punteggi conseguiti in applicazione dei criteri di selezione di cui alla sottomisura 6.1

			PUNTEGGIO			
POSIZIONE	RICHIEDENTE PREMIO	DENOMINAZIONE AZIENDA	PRINCIPI 1 e 2	PRINCIPIO 3	PRINCIPIO 4	PUNTEGGIO CONSEGUITO
1366	LUISO GIOVANNI	AZIENDA AGRICOLA LUISO E CORDASCO S.S.	25	35	17	77
1367	TORNISIELLO ALFONSO	SOCIETA' AGRICOLA TORNISIELLO & SONS S.S.	28,81521369	35	19	82,81521369
1368	TORNISIELLO ROSARIA	SOCIETA' AGRICOLA TORNISIELLO & SONS S.S.	28,81521369	35	19	82,81521369
3368	GORGOGLIONE NICOLA	GORGOGLIONE NICOLA	8,06912484	35	17	60,06912484
1369	CARLONE MICHELE	CARLONE MICHELE	25	35	16	76
3601	CARDELLICCHIO ROSSANA	CARDELLICCHIO ROSSANA	4,29431824	35	16	55,29431824
1370	CHIRONI GABRIELE	CHIRONI GABRIELE	25	35	16	76
2200	IACOVONE RAFFAELLA	IACOVONE RAFFAELLA	25	35	16	76
4088	ADDARIO CHIECO PAOLO	ADDARIO CHIECO PAOLO	6,93890297	35	19	60,93890297
1371	D'ERRICO PIERPAOLO	D'ERRICO PIERPAOLO	45	35	16	96
1372	SICOLO LORITA	SICOLO LORITA	22,01754073	35	16	73,01754073
1373	CALORE-CIUFFREDA FRANCESCO PAOLO	CALORE-CIUFFREDA FRANCESCO PAOLO	45	35	16	96
1374	SARACINO ANNA	SARACINO ANNA	25	35	16	76
1375	ANGELILLO PASQUALE	ANGELILLO PASQUALE	25	35	16	76
1376	DIOMEDE ANTONELLA	SOCIETA' AGRICOLA MARINELLA S.S.	25	35	19	79
1377	DIOMEDE ORONZO	SOCIETA' AGRICOLA MARINELLA S.S.	25	35	19	79
1378	FALCONE MARIA	FALCONE MARIA	0	35	16	51
1379	IACOVAZZI ANTONIO	IACOVAZZI ANTONIO	25	35	16	76
1380	ANGARANO CLAUDIA	ANGARANO CLAUDIA	0	35	17	52
1381	DALENA FRANCESCO	DALENA FRANCESCO	25	35	16	76
1382	CATUCCI ANTONIO	LE MEREVIGLIE DI PUGLIA SOCIETA' AGRICOLA A R.L. SEMPLIFICATA	25	35	16	76
1383	PETRACCA DORIANA DOMENICA	AZIENDA AGRICOLA DOGIMA DEI F.LLI PETRACCA S.S.	25	35	16	76
1384	PETRACCA GIOVANNI GIUSEPPE IV	AZIENDA AGRICOLA DOGIMA DEI F.LLI PETRACCA S.S.	25	35	16	76
3380	ANELLI VITO ANGELO	ANELLI VITO ANGELO	0	35	16	51
1385	MASCELLARO FRANCESCO	CASELLA DI MASCELLARO FRANCESCO SAS AGRICOLA	25	35	16	76
1386	MARTINEZ ALESSANDRO	MARTINEZ ALESSANDRO	25	35	18	78
1387	QUARANTA RENATO	QUARANTA RENATO	25	35	16	76
1388	SPADA ELIO	SPADA ELIO	25	35	16	76
1389	LONGO STEFANO	LONGO STEFANO	25	35	16	76
1390	MAGGIALETTI MICHELE	MAGGIALETTI MICHELE	25	35	16	76
1391	BELLO LUIGI	BELLO LUIGI	25	35	16	76
1392	VINCI BONFRATE ARUNA	VINCI BONFRATE ARUNA	25	35	16	76
1393	ROLLO VALENTINA	ROLLO VALENTINA	25	35	16	76
1394	MONTEMURRO CARMELA	MONTEMURRO CARMELA	25	35	16	76
1395	CHIFFI MARTA	CHIFFI MARTA	25	35	16	76
1396	NELLI CLAUDIO	NELLI CLAUDIO	25	35	16	76
1397	MICUCCI ELISABETTA	MICUCCI ELISABETTA	25	35	16	76
1398	D'ELIA LORENZA	D'ELIA LORENZA	25	35	16	76
3402	RANIERI NICOLA	RANIERI NICOLA	0	35	16	51
1399	OSTILLIO GIANLUCA	OSTILLIO GIANLUCA	25	35	16	76
1400	PETITO IRENE	PETITO IRENE	25	35	16	76

PSR PUGLIA 2014 - 2020 ALLEGATO A1 alla DAdG 478/2020

PACCHETTO GIOVANI – Bando pubblicato nel BURP n. 87 del 28/07/2016 e ss.mm.ii.

Sottomisura 6.1 Aiuti all'avviamento di imprese per i giovani agricoltori

Dettaglio punteggi conseguiti in applicazione dei criteri di selezione di cui alla sottomisura 6.1

			PUNTEGGIO			
POSIZIONE	RICHIEDENTE PREMIO	DENOMINAZIONE AZIENDA	PRINCIPI 1 e 2	PRINCIPIO 3	PRINCIPIO 4	PUNTEGGIO CONSEGUITO
1401	FALCONIERI MARCO	FALCONIERI MARCO	25	35	16	76
1403	FIORE MICHELANGELO	TENUTE RAVANAS SOCIETA' SEMPLICE AGRICOLA	20,93259666	35	17	72,93259666
1404	FIORE NIKOLE	TENUTE RAVANAS SOCIETA' SEMPLICE AGRICOLA	20,93259666	35	17	72,93259666
1405	IANNACCI SONIA	IANNACCI SONIA	45	35	16	96
1406	LOCOROTONDO DOMENICO	LOCOROTONDO DOMENICO	25	35	19	79
1407	TOTARO LEONARDO	TOTARO LEONARDO	45	35	16	96
1408	PROCACCI ANTONELLA	PROCACCI ANTONELLA	22,30513015	35	16	73,30513015
1409	BRUNETTI MICHELA	BRUNETTI MICHELA	25	35	16	76
1411	CANISTRO MASSIMILIANA	CANISTRO MASSIMILIANA	45	35	16	96
1410	VOLPE ARMANDO	VOLPE ARMANDO	45	35	16	96
1412	CASTELLI NIKLA	CASTELLI NIKLA	45	35	16	96
1413	LAURIOLA CONCETTA	LAURIOLA CONCETTA	45	35	16	96
1414	CALABRESE LUIGI	CALABRESE LUIGI	45	35	16	96
1415	CHINNI ADRIANA	CHINNI ADRIANA	45	35	16	96
1416	PENTASSUGLIA FABIO	SOCIETA' AGRICOLA MASSERIA CALONGO S.S.	25	35	17	77
1417	PENTASSUGLIA GIOVANNI	SOCIETA' AGRICOLA MASSERIA CALONGO S.S.	25	35	17	77
1418	VERARDO MICHELE	VERARDO MICHELE	45	35	17	97
1419	BASTA GIOVANNI	BASTA GIOVANNI	45	35	19	99
1420	QUATTROMINI LUCIA	AZIENDA QUATTROMINI SOCIETA' AGRICOLA DI QUATTROMINI LUCIA & C. SAS	25	35	16	76
1421	DE NICOLO MICHELANGELO	DE NICOLO MICHELANGELO	20,97014427	35	18	73,97014427
1422	NOTARISTEFANO GIOVANNA	IL PORTICELLO SOCIETA' SEMPLICE AGRICOLA DEI F.LLI FABIO E GIOVANNA NOTARISTEFANO	25	35	17	77
1423	NOTARISTEFANO PASQUALE FABIO	IL PORTICELLO SOCIETA' SEMPLICE AGRICOLA DEI F.LLI FABIO E GIOVANNA NOTARISTEFANO	25	35	17	77
1424	CUCCO SAVERIO	CUCCO SAVERIO	25	35	16	76
1425	SCARLATELLA MARIA	SCARLATELLA MARIA	45	35	16	96
3616	TURI DOMENICO PIO	SOCIETA' SEMPLICE AGRICOLA "F.LLI TURI"	9,77321106	35	17	61,77321106
3617	TURI EMANUELE	SOCIETA' SEMPLICE AGRICOLA "F.LLI TURI"	9,77321106	35	17	61,77321106
1426	D'ANTUONO FRANCESCO	D'ANTUONO FRANCESCO	45	35	17	97
1427	LETTICINO MARIA ADELE	LETTICINO MARIA ADELE	45	35	17	97
1428	MAGLIO MANUEL	MAGLIO MANUEL	25	35	16	76
1429	CARONE VINCENZO	CARONE VINCENZO	25	35	19	79
1430	ZIZZI ANTONELLA	ZIZZI ANTONELLA	25	35	16	76
1431	DE BRITA GIUSEPPE	SOCIETA' AGRICOLA 3AP S.S.	41,19924614	35	17	93,19924614
1432	DE BRITA MICHELA	SOCIETA' AGRICOLA 3AP S.S.	41,19924614	35	17	93,19924614
1433	DE BRITA NUNZIA	SOCIETA' AGRICOLA 3AP S.S.	41,19924614	35	17	93,19924614
1434	CHIMIENTI CHIARA	CHIMIENTI CHIARA	21,67468466	35	16	72,67468466
1435	SIVO LIDIA TECLA	SIVO LIDIA TECLA	23,48057149	35	16	74,48057149
1436	MILIZIA MICHELE NAZARENO	MILIZIA MICHELE NAZARENO	25	35	16	76
1437	LATORRE RAFFAELE	LATORRE RAFFAELE	25	35	16	76

PSR PUGLIA 2014 - 2020 ALLEGATO A1 alla DAdG 478/2020

PACCHETTO GIOVANI – Bando pubblicato nel BURP n. 87 del 28/07/2016 e ss.mm.ii.

Sottomisura 6.1 Aiuti all'avviamento di imprese per i giovani agricoltori

Dettaglio punteggi conseguiti in applicazione dei criteri di selezione di cui alla sottomisura 6.1

			PUNTEGGIO			
POSIZIONE	RICHIEDENTE PREMIO	DENOMINAZIONE AZIENDA	PRINCIPI 1 e 2	PRINCIPIO 3	PRINCIPIO 4	PUNTEGGIO CONSEGUITO
1438	CORVINO ROSANNA	CORVINO ROSANNA	45	35	16	96
1439	MARTIGNANO ANNARITA	MARTIGNANO ANNARITA	24,16571925	35	16	75,16571925
1440	TINELLI ANNA	TINELLI ANNA	25	35	16	76
1441	GUAGNANO GIORGIO	GUAGNANO GIORGIO	25	35	16	76
1442	LOMONTE MARILU'	LOMONTE MARILU'	25	35	16	76
1443	POLITANO ALESSANDRO	POLITANO ALESSANDRO	25	35	16	76
1444	UBERTO PIERO	UBERTO PIERO	25	35	16	76
1445	SCARANGELLA GIUSEPPE	SCARANGELLA GIUSEPPE	22,00359928	35	16	73,00359928
1446	LAUDADIO ROBERTO MAURIZIA	LAUDADIO ROBERTO MAURIZIA	22,98846703	35	16	73,98846703
1447	DELL'AERA MARA	DELL'AERA MARA	25	35	16	76
1448	DELLI SANTI GIUSEPPE	DELLI SANTI GIUSEPPE	25	35	16	76
1449	PESARE ANDREA	PESARE ANDREA	25	35	17	77
1450	PEDONE ANTONELLA	PEDONE ANTONELLA	25	35	16	76
1451	BIANCO ALBERTO	SOCIETA' AGRICOLA SEMPLICE DUEBI	25	35	17	77
1452	BIANCO LUCIANO	SOCIETA' AGRICOLA SEMPLICE DUEBI	25	35	17	77
1453	DE TOMASO MICHELE	DE TOMASO MICHELE	25	35	16	76
1454	DI STEFANO ANNA BEATRICE	DI STEFANO ANNA BEATRICE	45	35	20	100
1455	DI DOMENICO ALESSANDRO	DI DOMENICO ALESSANDRO	45	35	16	96
1456	FINIZIO MATTEO	FINIZIO MATTEO	45	35	18	98
1457	TROMBETTA ANTONIO	TROMBETTA ANTONIO	45	35	17	97
1458	DINARDO ERASMO	DINARDO ERASMO	25	35	16	76
1459	SERRA ALESSANDRA	SERRA ALESSANDRA	25	35	16	76
2284	SCUPOLA GIUSEPPE	SANTA LUCIA S.R.L.-SOCIETA' AGRICOLA	25	35	17	77
1460	GUASTAMACCHIA ANGELICA	GUASTAMACCHIA ANGELICA	25	35	16	76
1461	VASILYEVA SVETLANA IVANOVNA	NATURA AMICA SOCIETA' AGRICOLA S.R.L.S.	25	35	16	76
1462	SILLETTI LUCIA	SILLETTI LUCIA	25	35	16	76
1463	CAVALERA LUCIA	CAVALERA LUCIA	25	35	16	76
1464	D'AMICIS MANUEL GIUSEPPE	D'AMICIS MANUEL GIUSEPPE	25	35	16	76
1465	MUSARDO FEDERICA	TENUTE CONTRADA PIZZI SOCIETA' AGRICOLA SEMPLICE	25	35	16	76
1466	MUSARDO SONIA	TENUTE CONTRADA PIZZI SOCIETA' AGRICOLA SEMPLICE	25	35	16	76
1467	D'ATRI LEONARDO LUCA	D'ATRI LEONARDO LUCA	25	35	16	76
1468	RIBEZZO COSIMO	RIBEZZO COSIMO	25	35	16	76
1469	LOSITO SANTINA	LOSITO SANTINA	25	35	16	76
1470	LAMONARCA BIAGIO	LAMONARCA BIAGIO	25	35	16	76
1471	GUASTAMACCHIA EUGENIA	GUASTAMACCHIA EUGENIA	25	35	16	76
1472	LORUSSO MARIA CATERINA	LORUSSO MARIA CATERINA	25	35	16	76
1473	CONSOLE MARCO	CONSOLE MARCO	25	35	16	76
1474	BRUNO MIRKO	BRUNO MIRKO	25	35	16	76
1475	QUINTO ALEXANDRA	QUINTO ALEXANDRA	25	35	16	76
1476	CAPURSO ANTONELLA	CAPURSO ANTONELLA	25	35	16	76
1477	TAFUNI PIETRO	TAFUNI PIETRO	25	35	16	76

PACCHETTO GIOVANI – Bando pubblicato nel BURP n. 87 del 28/07/2016 e ss.mm.ii.

Sottomisura 6.1 Aiuti all'avviamento di imprese per i giovani agricoltori

Dettaglio punteggi conseguiti in applicazione dei criteri di selezione di cui alla sottomisura 6.1

			PUNTEGGIO			
POSIZIONE	RICHIEDENTE PREMIO	DENOMINAZIONE AZIENDA	PRINCIPI 1 e 2	PRINCIPIO 3	PRINCIPIO 4	PUNTEGGIO CONSEGUITO
1478	MINAFRA FILOMENA	MINAFRA FILOMENA	25	35	16	76
1479	GEMMATO GIULIO	GEMMATO GIULIO	25	35	16	76
1480	INTINI GIULIANO	INTINI GIULIANO	25	35	16	76
1481	SPINELLI GIOVANNA	SPINELLI GIOVANNA	25	35	16	76
1482	PALMISANO DOMENICO	PALMISANO DOMENICO	25	35	16	76
1483	STRAGAPEDE FRANCESCA	STRAGAPEDE FRANCESCA	25	35	16	76
1484	DEVITO PAOLA	DEVITO PAOLA	25	35	16	76
1485	MARTELLOTTI OSCAR	MARTELLOTTI OSCAR	25	35	16	76
1486	MACRI' SALVATORE	MACRI' SALVATORE	25	35	16	76
1487	ROTUNNO ANTONIO	ROTUNNO ANTONIO	25	35	16	76
1576	PALADINI LORENZO	SOCIETA' AGR. ARCADIA DI PALADINI SIMONE E PALADINI LORENZO S.S.	25	35	16	76
1577	PALADINI SIMONE	SOCIETA' AGR. ARCADIA DI PALADINI SIMONE E PALADINI LORENZO S.S.	25	35	16	76
1488	MANCINO RAFFAELE FRANCESCO	MANCINO RAFFAELE FRANCESCO	25	35	16	76
1489	BUSCO PINO	BUSCO PINO	25	35	16	76
1490	SARDONE GRAZIANA	SARDONE GRAZIANA	25	35	16	76
1491	LONOCE MATTEO	LONOCE MATTEO	25	35	16	76
1492	MARVULLI TOMMASO	MARVULLI TOMMASO	25	35	16	76
1493	MARZIO LUCA	MARZIO LUCA	25	35	16	76
3692	DALOISO MICHELE	DALOISO MICHELE	0	35	16	51
1494	DE SIMONE ANTONIO	DE SIMONE ANTONIO	25	35	16	76
1495	ERRICO FRANCESCO	SOCIETA' SEMPLICE AGRICOLA DEMETRA	25	35	16	76
1496	PAPPALARDO ANNA MARIA	PAPPALARDO ANNA MARIA	25	35	16	76
1497	RAFFAELLO ROCCO	RAFFAELLO ROCCO	25	35	16	76
1498	BITETTI GIANFRANCO	BITETTI GIANFRANCO	25	35	16	76
1499	QUARTULLI ALESSANDRO	QUARTULLI ALESSANDRO	25	35	16	76
1500	PELLEGRINO ANNA MARIA ELISA	PELLEGRINO ANNA MARIA ELISA	25	35	16	76
1501	CIACCIA VINCENZO	CIACCIA VINCENZO	25	35	16	76
1502	CONTE STEFANO	COMPAGNIA AGRICOLA SALENTINA SRL - SOCIETA' AGRICOLA	25	35	16	76
1580	DE MARCO AGOSTINO	DE MARCO AGOSTINO	25	35	16	76
1503	LANEVE MARIANGELA	MONTIDORO S.S. DI MARIANGELA & GIUSEPPE LANEVE SOCIETA' AGRICOLA	25	35	16	76
1504	VICENTI ANNA	VICENTI ANNA	25	35	16	76
1505	NANNA VITO	NANNA VITO	25	35	16	76
1506	MININNI ISABELLA	MININNI ISABELLA	25	35	16	76
1507	ROMANO ANDREA	ROMANO ANDREA	25	35	16	76
1508	CARBONARA MICHELE	CARBONARA MICHELE	25	35	16	76
1581	GIULIANO FRANCESCO	GIULIANO FRANCESCO	25	35	16	76
1509	PARADISO PIERPAOLO	PARADISO PIERPAOLO	25	35	16	76
1510	MINENNA DOMENICO	SOCIETA' SEMPLICE AGRICOLA PETRERA	25	35	16	76
1511	NAGLIERI DOMENICO	SOCIETA' SEMPLICE AGRICOLA PETRERA	25	35	16	76
1512	DE SABATO RUGGERO	DE SABATO RUGGERO	25	35	16	76
1513	MARROCCOLI GIOVANNI	MASSERIA MARROCCOLI SOCIETA' AGRICOLA A RRESPONSABILITA' LIMITATA	25	35	16	76

PSR PUGLIA 2014 - 2020 ALLEGATO A1 alla DAdG 478/2020

PACCHETTO GIOVANI – Bando pubblicato nel BURP n. 87 del 28/07/2016 e ss.mm.ii.

Sottomisura 6.1 Aiuti all'avviamento di imprese per i giovani agricoltori

Dettaglio punteggi conseguiti in applicazione dei criteri di selezione di cui alla sottomisura 6.1

			PUNTEGGIO			
POSIZIONE	RICHIEDENTE PREMIO	DENOMINAZIONE AZIENDA	PRINCIPI 1 e 2	PRINCIPIO 3	PRINCIPIO 4	PUNTEGGIO CONSEGUITO
1514	PANZA ROSANNA	PANZA ROSANNA	25	35	16	76
1515	DE GENNARO ANGELA	DE GENNARO ANGELA	25	35	16	76
1516	LATERZA ROSSELLA	LATERZA ROSSELLA	25	35	16	76
1517	SPINELLI ANTONELLA	SPINELLI ANTONELLA	25	35	16	76
1518	NACCI ALESSIO	NACCI ALESSIO	25	35	16	76
1519	NOBILE PAOLA	NOBILE PAOLA	25	35	16	76
1520	LAMANNA MIRIAM	LAMANNA MIRIAM	0	35	16	51
1521	D'ARGENTO ANDREA ANTONIO	D'ARGENTO ANDREA ANTONIO	25	35	16	76
1522	UBERTO ETTORE	UBERTO ETTORE	25	35	16	76
1582	MASELLIS ELISA	MASELLIS ELISA	25	35	16	76
1523	FIORE COSIMO	FIORE COSIMO	25	35	16	76
1524	NESTOLA ILARIO	NESTOLA ILARIO	25	35	16	76
1525	LA CENERE ADELE	LA CENERE ADELE	25	35	16	76
1526	D'AMANZO ROBERTO	D'AMANZO ROBERTO	25	35	16	76
1527	DE PALMA PASQUA	SOCIETA' AGRICOLA MASSERIA COLUCCI S.S.	25	35	16	76
1528	GRECO ALESSANDRO	SOCIETA' AGRICOLA MASSERIA COLUCCI S.S.	25	35	16	76
1529	MORLEO ANNALISA	MORLEO ANNALISA	25	35	16	76
1530	MINERVA GERARDO	MINERVA GERARDO	25	35	16	76
1531	DANZO MARIO	DANZO MARIO	25	35	16	76
1532	POLIGNANO TOMMASO	POLIGNANO TOMMASO	25	35	16	76
1533	SANTORO SIMONE	SANTORO SIMONE	25	35	16	76
1534	CORONA ROBERTA	CORONA ROBERTA	25	35	16	76
1535	MACRI' SONIA	MACRI' SONIA	25	35	16	76
1578	MIGLIORISI ANNARITA	MIGLIORISI ANNARITA	25	35	16	76
1579	CLEMENTE ANTONIA	CLEMENTE ANTONIA	25	35	16	76
1537	FRANCO MARIANGELA	FRANCO MARIANGELA	25	35	16	76
1538	PICCIOLO ROBERTO	PICCIOLO ROBERTO	25	35	16	76
1539	CAMPANALE ANTONIO	CAMPANALE ANTONIO	25	35	16	76
1583	MARTELLA PIETRO	MARTELLA PIETRO	25	35	16	76
1540	FANELLI GIUSEPPE	FANELLI GIUSEPPE	25	35	16	76
1541	MARZO ANTONIO	MARZO ANTONIO	25	35	16	76
1542	LARATO CHIARA	LARATO CHIARA	25	35	16	76
1543	BIASI FRANCESCO	BIASI FRANCESCO	25	35	16	76
1584	DELL'AQUILA COSIMO	DELL'AQUILA COSIMO	25	35	16	76
1544	ARINA ROSA	ARINA ROSA	0	35	16	51
1545	MASI ROSANNA	MASI ROSANNA	25	35	16	76
1546	COLONNA TERESA	COLONNA TERESA	25	35	16	76
2830	FIORE ANTONELLA	FIORE ANTONELLA	25	35	16	76
1547	BARBERIO FRANCESCA	BARBERIO FRANCESCA	25	35	16	76
1548	MINEI GIOVANNA	MINEI GIOVANNA	25	35	16	76
1549	PALADINI CHIARA	PALADINI CHIARA	25	35	16	76

PACCHETTO GIOVANI – Bando pubblicato nel BURP n. 87 del 28/07/2016 e ss.mm.ii.

Sottomisura 6.1 Aiuti all'avviamento di imprese per i giovani agricoltori

Dettaglio punteggi conseguiti in applicazione dei criteri di selezione di cui alla sottomisura 6.1

			PUNTEGGIO			
POSIZIONE	RICHIEDENTE PREMIO	DENOMINAZIONE AZIENDA	PRINCIPI 1 e 2	PRINCIPIO 3	PRINCIPIO 4	PUNTEGGIO CONSEGUITO
1550	MELE ANTONIO	MELE ANTONIO	25	35	16	76
1551	PALMISANO ROCCO	PALMISANO ROCCO	25	35	16	76
1552	MANDOLINO ANTONELLA	MANDOLINO ANTONELLA	25	35	16	76
1553	CALELLA GIUSEPPE	CALELLA GIUSEPPE	25	35	16	76
1554	MAYER MANUELA	MAYER MANUELA	25	35	16	76
1555	MARGHERITI ANNAMARIA	MARGHERITI ANNAMARIA	25	35	16	76
1556	TREMAMUNNO ELEONORA	TREMAMUNNO ELEONORA	25	35	16	76
1557	RINALDI STELLA	RINALDI STELLA	25	35	16	76
1558	SALVAGGIULO VITA MARIA	SALVAGGIULO VITA MARIA	25	35	16	76
1559	DE PALMA PASQUALE DAVIDE	DE PALMA PASQUALE DAVIDE	0	35	16	51
1560	SIEPI STEFANIA	VAIANA S.A.S. DI STEFANIA SIEPI & C. SOCIETA' AGRICOLA	25	35	16	76
1561	DI LEO COSIMO	DI LEO COSIMO	25	35	16	76
1562	CHIARULLI ELISABETTA	CHIARULLI ELISABETTA	25	35	16	76
1563	DIMITRI GRAZIELLA	DIMITRI GRAZIELLA	25	35	16	76
1564	SICURO KATIA	SICURO KATIA	25	35	16	76
1565	INGROSSO VIRGINIA	INGROSSO VIRGINIA	25	35	16	76
3697	ANTELMI FRANCESCA	ANTELMI FRANCESCA	0	35	16	51
1566	LUGIBELLO ROSANNA	LUGIBELLO ROSANNA	25	35	16	76
1567	RIZZI MELISSA	RIZZI MELISSA	25	35	16	76
1568	LOSITO MARIA	LOSITO MARIA	25	35	16	76
1569	FURONE FRANCESCA	AGRILEVANTE S.R.L. SOCIETA' AGRICOLA	0	35	16	51
1570	TISCI ANTONELLA	TISCI ANTONELLA	25	35	16	76
1571	MARIANO GRAZIA	MARIANO GRAZIA	25	35	16	76
1586	CHIRICO GIOVANNI	CHIRICO GIOVANNI	25	35	16	76
1572	TAMBORRA ANGELA	TAMBORRA ANGELA	25	35	16	76
1573	MAGGIULLI ORONZO VALENTINO	MAGGIULLI ORONZO VALENTINO	25	35	16	76
1574	FERRARO LUCA	FERRARO LUCA	25	35	16	76
1575	PLANTAMURA FELICIA ANTONIA	PLANTAMURA FELICIA ANTONIA	25	35	16	76
1536	COTTURRI NICOLA	COTTURRI NICOLA	25	35	16	76
1585	SCARCIGLIA MARCO ANTONIO	SCARCIGLIA MARCO ANTONIO	25	35	16	76
1587	NETTI LEONARDO	NETTI LEONARDO	25	35	16	76
1588	RIZZI FRANCESCA MARIA	RIZZI FRANCESCA MARIA	25	35	16	76
1589	SCIACOVIELLO VITANTONIO	SCIACOVIELLO VITANTONIO	25	35	16	76
1590	MATTIACE MARIA CONCETTA	MATTIACE MARIA CONCETTA	25	35	16	76
1591	STANCA LUIGI	STANCA LUIGI	25	35	16	76
1592	NARDELLA DARIO	NARDELLA DARIO	0	35	18	53
1593	MUSCHITELLI ROCCO	MUSCHITELLI ROCCO	25	35	16	76
1594	COLUCCI ANGELO	COLUCCI ANGELO	25	35	17	77
1595	MANELLI ANTONELLA	TENUTA MANELLI SOCIETA AGRICOLA A RESPONSABILITA LIMITATA	25	35	16	76
1596	CARBONARA PASQUALE	SOCIETA' AGRICOLA CARBONARA S.R.L.	0	35	17	52
1597	MAGGIALETTI FRANCESCO	SOCIETA' AGRICOLA MAGGIALETTI GREEN COMPANY - SOCIETA' SEMPLICE	25	35	17	77

PSR PUGLIA 2014 - 2020 ALLEGATO A1 alla DAdG 478/2020

PACCHETTO GIOVANI – Bando pubblicato nel BURP n. 87 del 28/07/2016 e ss.mm.ii.

Sottomisura 6.1 Aiuti all'avviamento di imprese per i giovani agricoltori

Dettaglio punteggi conseguiti in applicazione dei criteri di selezione di cui alla sottomisura 6.1

			PUNTEGGIO			
POSIZIONE	RICHIEDENTE PREMIO	DENOMINAZIONE AZIENDA	PRINCIPI 1 e 2	PRINCIPIO 3	PRINCIPIO 4	PUNTEGGIO CONSEGUITO
1598	MAGGIALETTI MICHELANGELO	SOCIETA' AGRICOLA MAGGIALETTI GREEN COMPANY - SOCIETA' SEMPLICE	25	35	17	77
1599	LA TEGOLA DANIELE	SOCIETA' AGRICOLA MEDITERRANEA S.S.	25	35	17	77
1600	LA TEGOLA MARILENA	SOCIETA' AGRICOLA MEDITERRANEA S.S.	25	35	17	77
1601	MARIANO ARIANNA	SOCIETA' AGRICOLA MEDITERRANEA S.S.	25	35	17	77
1602	MASTROGIOVANNI PAOLO	MASTROGIOVANNI PAOLO	25	35	16	76
1603	CIVITANO EMILIO	CIVITANO EMILIO	25	35	17	77
1604	BERARDI GIUSEPPE	SOCIETA' AGRICOLA I FRUTTI DELLA SALUTE - SOCIETA' SEMPLICE	25	35	17	77
1605	BERARDI SARA	SOCIETA' AGRICOLA I FRUTTI DELLA SALUTE - SOCIETA' SEMPLICE	25	35	17	77
1606	RIPA SARA	RIPA SARA	25	35	17	77
1607	BRANONE GIORGIA	BRANONE GIORGIA	25	35	17	77
1608	PATICCHIO ANDREA	PATICCHIO ANDREA	25	35	16	76
3479	MADIO MICHELE	MADIO MICHELE	0	35	17	52
1609	STILLAVATI PAOLO	STILLAVATI PAOLO	25	35	17	77
1610	TROVE' SIMONA	TROVE' SIMONA	25	35	16	76
1611	GRANDE FRANCESCO	GRANDE FRANCESCO	0	35	17	52
1612	ALBANO ERNESTINA	ALBANO ERNESTINA	45	35	16	96
1613	DEMARINIS CHIARA	AZIENDA AGRICOLA DEMA FRUIT SOCIETA AGRICOLA SEMPL	4,42099417	35	16	55,42099417
1614	DEMARINIS GIUSEPPE	AZIENDA AGRICOLA DEMA FRUIT SOCIETA AGRICOLA SEMPL	4,42099417	35	16	55,42099417
1615	VITOBELLO ANGELO	VITOBELLO ANGELO	0	35	19	54
1616	LEGROTTAGLIE MOSE'	LEGROTTAGLIE MOSE'	25	35	16	76
1617	SPADA SIMONA	SPADA SIMONA	21,36893914	35	16	72,36893914
1618	SAVINO MIRIAM	SAVINO MIRIAM	25	35	16	76
1619	CASAREALE VALENTINA	SOCIETA' AGRICOLA CASAREALE SOCIETA' SEMPLICE	25	35	16	76
1620	GUERRIERI VALENTINA	GUERRIERI VALENTINA	0	35	16	51
1621	LA RUSSA FRANCESCO	LA RUSSA FRANCESCO	25	35	16	76
1622	CASALUCE GIULIA	CASALUCE GIULIA	25	35	16	76
1623	DE SANDOLI PIETRO	DE SANDOLI PIETRO	25	35	19	79
1624	PICCENNA TOMMASO	PUGLIA PIANTE SOCIETA' AGRICOLA A RESPONSABILITA' LIMITATA	25	20	17	62
1625	MUSELLA ANGELA	MUSELLA ANGELA	25	35	16	76
1626	COSCIA VALERIO	COSCIA VALERIO	25	35	16	76
1627	NATUZZI ADA	NATUZZI ADA	25	35	16	76
1628	DE TOMA ROSA	DE TOMA ROSA	25	35	16	76
1629	SEMERARO VITO	SEMERARO VITO	8,92684353	35	16	59,92684353
1630	MARTINO ANNAPIA	MARTINO ANNAPIA	38,56628077	35	18	91,56628077
1631	GRAMEGNA MICHELE	GRAMEGNA MICHELE	25	35	16	76
1632	VERRIELLO LOREDANA	VERRIELLO LOREDANA	25	35	16	76
1633	MARZO FABIANA	DEMETRA SOCIETA' SEMPLICE AGRICOLA	25	35	19	79
1634	MARZO MANUELA	DEMETRA SOCIETA' SEMPLICE AGRICOLA	25	35	19	79
1635	D'ONGHIA GIOVANNI	D'ONGHIA GIOVANNI	25	35	16	76
1636	LONGANO MARIO	LONGANO MARIO	45	35	17	97
1637	SOLDANI ALESSANDRO	SOLDANI ALESSANDRO	24,40116855	35	16	75,40116855

PACCHETTO GIOVANI – Bando pubblicato nel BURP n. 87 del 28/07/2016 e ss.mm.ii.

Sottomisura 6.1 Aiuti all'avviamento di imprese per i giovani agricoltori

Dettaglio punteggi conseguiti in applicazione dei criteri di selezione di cui alla sottomisura 6.1

			PUNTEGGIO			
POSIZIONE	RICHIEDENTE PREMIO	DENOMINAZIONE AZIENDA	PRINCIPI 1 e 2	PRINCIPIO 3	PRINCIPIO 4	PUNTEGGIO CONSEGUITO
1638	RUSSO GIUSEPPE	RUSSO GIUSEPPE	25	35	16	76
1639	MORRONE COSIMO	MORRONE COSIMO	25	35	17	77
1640	BERNAUDO PASQUALE FRANCESCO	BERNAUDO PASQUALE FRANCESCO	45	35	16	96
1642	BUCHICCHIO GIUSEPPE	BUCHICCHIO GIUSEPPE	45	35	16	96
1643	GORGOGLIONE FILOMENA	GORGOGLIONE FILOMENA	45	35	16	96
1641	CELESTE GIUSI	CELESTE GIUSI	45	35	16	96
1644	GIACHETTI LUCIANO	GIACHETTI LUCIANO	25	35	17	77
1645	DE LUME' EMANUELA	DE LUME' EMANUELA	25	35	16	76
1646	LOSITO CARLO	LOSITO CARLO	21,20807711	35	16	72,20807711
1647	DIPALO CARMELA	DIPALO CARMELA	25	35	16	76
1648	STRIPPOLI ANNA	STRIPPOLI ANNA	21,44902681	35	16	72,44902681
1649	VISCONTI SABINO	VISCONTI SABINO	25	35	16	76
1650	BIANCO MARCO	BIANCO MARCO	21,04398348	35	16	72,04398348
1651	DE PADOVA DOMENICO	DE PADOVA DOMENICO	24,02366506	35	16	75,02366506
1652	PISICCHIO BENEDETTO	SOCIETA' SEMPLICE AGRICOLA COPPICELLE DEI F.LLI PISICCHIO NICOLA E BENEDETTO	23,13938712	35	18	76,13938712
1653	PISICCHIO NICOLA	SOCIETA' SEMPLICE AGRICOLA COPPICELLE DEI F.LLI PISICCHIO NICOLA E BENEDETTO	23,13938712	35	18	76,13938712
1654	MASELLI DOMINGA	MASELLI DOMINGA	25	35	16	76
1655	SCHIAVARELLI PAOLA	SCHIAVARELLI PAOLA	25	35	16	76
1656	GENTILE ANGELO	GENTILE ANGELO	45	35	17	97
1657	INZEO SIPONTINA	INZEO SIPONTINA	39,17726849	35	16	90,17726849
1658	PASSIDOMO LUIGIA	PASSIDOMO LUIGIA	25	35	16	76
1659	FRANCO GRAZIA	FRANCO GRAZIA	25	35	16	76
1660	GIANNINI CHIARA	AZIENDA AGRICOLA FRATELLI GIANNINI SOCIETA' SEMPLICE	22,21366934	35	17	74,21366934
1661	GIANNINI MICHELE	AZIENDA AGRICOLA FRATELLI GIANNINI SOCIETA' SEMPLICE	22,21366934	35	17	74,21366934
1662	FUSILLO CARMELA	SOCIETA' SEMPLICE AGRICOLA F.LLI FUSILLO DI FUSILLO VITO E FUSILLO CARMELA	25	35	16	76
1663	FUSILLO VITO	SOCIETA' SEMPLICE AGRICOLA F.LLI FUSILLO DI FUSILLO VITO E FUSILLO CARMELA	25	35	16	76
1664	CHIRIATTI VANESSA	CHIRIATTI VANESSA	25	35	16	76
1665	PADUANELLO LEONARDA ANTONIA	LA CIVITELLA SOCIETA SEMPLICE AGRICOLA	38,30341351	35	17	90,30341351
1666	SCANZANO EMANUELA	LA CIVITELLA SOCIETA SEMPLICE AGRICOLA	38,30341351	35	17	90,30341351
1667	SABINO CARLO	SABINO CARLO	24,26992774	35	16	75,26992774
2885	TAGLIENTE ANTONELLA	TAGLIENTE ANTONELLA	12,93825937	35	16	63,93825937
1668	CARAMIA AMBROGIO	AGRICOLA CUTINO DELLA VITA S.R.L. - SOCIETA' AGRICOLA	45	35	18	98
1669	NESTOLA AURELIO	AZ.AGR. DEI GERMANI NESTOLA AURELIO E NESTOLA ILARIO	25	35	18	78
1670	NESTOLA ILARIO	AZ.AGR. DEI GERMANI NESTOLA AURELIO E NESTOLA ILARIO	25	35	18	78
1671	BERLOCO FRANCESCO	GREEN FARM DI BERLOCO FRANCESCO BERLOCO TOMMASO & C. SOCIETA AGRICOLA S.A.S.	25	35	17	77

PSR PUGLIA 2014 - 2020 ALLEGATO A1 alla DAdG 478/2020

PACCHETTO GIOVANI – Bando pubblicato nel BURP n. 87 del 28/07/2016 e ss.mm.ii.

Sottomisura 6.1 Aiuti all'avviamento di imprese per i giovani agricoltori

Dettaglio punteggi conseguiti in applicazione dei criteri di selezione di cui alla sottomisura 6.1

			PUNTEGGIO			
POSIZIONE	**RICHIEDENTE PREMIO**	**DENOMINAZIONE AZIENDA**	**PRINCIPI 1 e 2**	**PRINCIPIO 3**	**PRINCIPIO 4**	**PUNTEGGIO CONSEGUITO**
1672	BERLOCO TOMMASO	GREEN FARM DI BERLOCO FRANCESCO BERLOCO TOMMASO & C. SOCIETA AGRICOLA S.A.S.	25	35	17	77
1673	LABARTINO FRANCESCO	LABARTINO FRANCESCO	16,18263549	35	16	67,18263549
1674	BIANCO ALEXIA	BIANCO ALEXIA	25	35	16	76
1675	CAROFIGLIO DANIELA	CAROFIGLIO DANIELA	25	35	16	76
1676	SALUTARI ALESSANDRO	SALUTARI ALESSANDRO	25	35	16	76
1677	VITI RAFFAELLA	VITI RAFFAELLA	25	35	17	77
1678	PIGLIONICA MARIA ANTONIA	SOCIETA' AGRICOLA ART&C DI PIGLIONICA MARIA ANTONIA & C. S.A.S.	25	35	16	76
1679	VECCHIO GIUSEPPE	VECCHIO GIUSEPPE	25	35	17	77
1680	COSTONE PAOLA	COSTONE PAOLA	12,79515358	35	16	63,79515358
2396	ZERO MARIANNA	ZERO MARIANNA	18,47629115	35	16	69,47629115
1681	MANDURINO ROBERTO	MANDURINO ROBERTO	25	35	16	76
1682	MISCIA FRANCESCA	MISCIA FRANCESCA	45	35	19	99
1683	ALESSANDRI' ALESSANDRO	ALESSANDRI' ALESSANDRO	25	35	16	76
1684	CEA DOMENICACINZIA	CEA DOMENICACINZIA	25	35	16	76
1685	SAMMARCO RICCARDO MATTIA	SAMMARCO RICCARDO MATTIA	25	35	17	77
1686	GIORGIO EMILIANA	SOCIETA' AGRICOLA SAN MARTINO DI GIORGIO GIANLUCA & C. S.A.S.	25	35	17	77
1687	GIORGIO GIANLUCA	SOCIETA' AGRICOLA SAN MARTINO DI GIORGIO GIANLUCA & C. S.A.S.	25	35	17	77
1688	MAINO ANNUNZIATA	MAINO ANNUNZIATA	25	35	16	76
1689	GIULIANI CARLO ALBERTO	GIULIANI CARLO ALBERTO	25	35	16	76
2334	CALZONE ATTILIO	AGRIMCALZONE S.S. SOCIETA' AGRICOLA	26,75429472	35	18	79,75429472
2335	CALZONE LUIGI PIO	AGRIMCALZONE S.S. SOCIETA' AGRICOLA	26,75429472	35	18	79,75429472
3540	LAVOLTA GIANFRANCO	LAVOLTA GIANFRANCO	25	20	17	62
3310	SALES MARIA LUCIA	SALES MARIA LUCIA	25	35	16	76
602	LABARILE PAOLA	DONNAPAOLA SOCIETA' AGRICOLA S.R.L.	25	35	16	76
1690	MICCOLIS BARBARA	AZIENDA AGRICOLA MATINE DEI F.LLI MICCOLIS S.S.	25	35	16	76
1691	MICCOLIS GIANLUCA	AZIENDA AGRICOLA MATINE DEI F.LLI MICCOLIS S.S.	25	35	16	76
1692	VOLPE GIULIA	SOCIETA AGRICOLA FATUARIA S.A.S. DI GIULIA VOLPE & C.	25	35	17	77
1693	CANNONE DANIELA	CANNONE DANIELA	23,72856971	35	16	74,72856971
1694	SANTORO CATALDO	SANTORO CATALDO	25	35	18	78
1695	DE RAZZA GIANGIACOMO ANTONIO	DE RAZZA GIANGIACOMO ANTONIO	25	35	17	77
1696	DIFRANCO ANGELO	AZIENDA AGRICOLA FRATELLI DIFRANCO SOCIETA' SEMPLICE	22,92842416	35	17	74,92842416
1697	DIFRANCO ROBERTO	AZIENDA AGRICOLA FRATELLI DIFRANCO SOCIETA' SEMPLICE	22,92842416	35	17	74,92842416
1698	DE STRADIS ANDREA	DE STRADIS ANDREA	25	35	16	76
1699	CARONE VINCENZO	CARONE VINCENZO	25	35	19	79
1700	RIZZO FLAMINIA	RIZZO FLAMINIA	25	35	16	76
1701	TOTARO NICOLA	TOTARO NICOLA	45	35	17	97
1702	CALO' ALESSIO	CALO' ALESSIO	25	35	16	76
1703	MONDELLI SAVERIO	MONDELLI SAVERIO	24,01765174	35	16	75,01765174
1704	GUASTAMACCHIA GIUSEPPE	SOVERO FARMING DI GUASTAMACCHIA GIUSEPPE E PAOLO S.S. AGRICOLA	25	35	16	76
1705	GUASTAMACCHIA PAOLO	SOVERO FARMING DI GUASTAMACCHIA GIUSEPPE E PAOLO S.S. AGRICOLA	25	35	16	76

PACCHETTO GIOVANI – Bando pubblicato nel BURP n. 87 del 28/07/2016 e ss.mm.ii.

Sottomisura 6.1 Aiuti all'avviamento di imprese per i giovani agricoltori

Dettaglio punteggi conseguiti in applicazione dei criteri di selezione di cui alla sottomisura 6.1

			PUNTEGGIO			
POSIZIONE	RICHIEDENTE PREMIO	DENOMINAZIONE AZIENDA	PRINCIPI 1 e 2	PRINCIPIO 3	PRINCIPIO 4	PUNTEGGIO CONSEGUITO
1706	FERRULLI ANNALISA	FERRULLI ANNALISA	25	35	17	77
1707	SMIRNOVA VIKTORIJA	SMIRNOVA VIKTORIJA	30,21963221	35	16	81,21963221
2791	MINERVA EMANUELE	AGRI MI NO SALENTO SOCIETA' A RESPONSABILITA' LIMITATA SEMPLIFICATA	25	35	16	76
1708	CALITRO GIULIO	CALITRO GIULIO	23,88818856	35	16	74,88818856
1709	DEBIASE CINZIA	SOCIETA' AGRICOLA SEMPLICE DEBIASE	25	35	18	78
1710	DEBIASE LUIGI	SOCIETA' AGRICOLA SEMPLICE DEBIASE	25	35	18	78
1711	MACRIPO' MICHELE	TERRA MAMA - SOCIETA' AGRICOLA A RESPONSABILITA' LIMITATA	25	35	16	76
1712	MASTROGIOVANNI GIOVANNI	MASTROGIOVANNI GIOVANNI	25	35	16	76
1713	LAFORGIA NICOLO'	AZIENDA AGR. BIOAGRIPUGLIA S.S.	21,41679167	35	17	73,41679167
1714	LAFORGIA PIERDONATO	AZIENDA AGR. BIOAGRIPUGLIA S.S.	21,41679167	35	17	73,41679167
1715	CANTORE VITO ANTONIO	CANTORE VITO ANTONIO	25	35	16	76
1716	DI CORATO JOICE MARIA	SOCIETA' AGRICOLA LA GIOIA DI JOICE MARIA E YASMIN KETTY DI CORATO SOCIETA' SEMPLICE	25	35	16	76
1717	DI CORATO YASMIN KETTY	SOCIETA' AGRICOLA LA GIOIA DI JOICE MARIA E YASMIN KETTY DI CORATO SOCIETA' SEMPLICE	25	35	16	76
1718	ZECCA GIORGIO	ZECCA GIORGIO	25	35	16	76
1743	PETRACCA ALESSANDRO	"SOCIETA' AGRICOLA " LE FRASCHE " DEI F.LLI ALESSANDRO E MARIA ROSARIA PETRACCA S.S."	25	35	16	76
1744	PETRACCA MARIA ROSARIA	"SOCIETA' AGRICOLA " LE FRASCHE " DEI F.LLI ALESSANDRO E MARIA ROSARIA PETRACCA S.S."	25	35	16	76
1719	PETRERA FRANCESCO	PETRERA FRANCESCO	25	35	16	76
1720	DONVITO DOMENICO	SOCIETA' AGRICOLA F.LLI DONVITO S.S.	25	35	16	76
1721	DONVITO LUCREZIA	SOCIETA' AGRICOLA F.LLI DONVITO S.S.	25	35	16	76
1722	SPADA VITO	SPADA VITO	25	35	16	76
1723	PERRONE FRANCESCO	PERRONE FRANCESCO	25	35	16	76
1724	CANTORE LEONARDO	SOCIETA' AGRICOLA SOL SUD SOC.SEMPLICE	25	35	16	76
1725	CANTORE MONICA	SOCIETA' AGRICOLA SOL SUD SOC.SEMPLICE	25	35	16	76
1726	RUSSO DONATELLA	S.S. AGRICOLA RUSSO	25	35	16	76
1727	RUSSO ELISABETTA	S.S. AGRICOLA RUSSO	25	35	16	76
1728	GIANNICO CARLO	GIANNICO CARLO	25	35	16	76
1729	PLANTAMURA ROCCO	PLANTAMURA ROCCO	25	35	16	76
1730	LAVARRA ANTONELLA	LAVARRA ANTONELLA	25	35	16	76
1731	FUSILLO VITO	FUSILLO VITO	25	35	16	76
1732	FIONDA FEDERICO	FIONDA FEDERICO	25	35	16	76
1745	DE MARINIS DE MARINIS PASQUA	DE MARINIS DE MARINIS PASQUA	25	35	16	76
1735	PETRUZZI GIOVANNI	PETRUZZI GIOVANNI	25	35	16	76
1737	GIANDOMENICO DORIANA	GIANDOMENICO DORIANA	25	35	16	76
1738	LASARACINA VITO	LASARACINA VITO	25	35	16	76
1739	ALTAMURA LUIGI	ALTAMURA LUIGI	25	35	16	76
4220	SCHITO ANTONIO	SCHITO ANTONIO	25	35	16	76
1740	CIARDO JESSICA	CIARDO JESSICA	25	35	16	76

PSR PUGLIA 2014 - 2020 ALLEGATO A1 alla DAdG 478/2020

PACCHETTO GIOVANI – Bando pubblicato nel BURP n. 87 del 28/07/2016 e ss.mm.ii.

Sottomisura 6.1 Aiuti all'avviamento di imprese per i giovani agricoltori

Dettaglio punteggi conseguiti in applicazione dei criteri di selezione di cui alla sottomisura 6.1

			PUNTEGGIO			
POSIZIONE	RICHIEDENTE PREMIO	DENOMINAZIONE AZIENDA	PRINCIPI 1 e 2	PRINCIPIO 3	PRINCIPIO 4	PUNTEGGIO CONSEGUITO
1741	RINI ISABELLA	RINI ISABELLA	25	35	16	76
1742	MINGOLLA DOMENICO	MINGOLLA DOMENICO	25	35	16	76
1733	NARDELLI MARIA FRANCESCA	SOCIETA' AGRICOLA ZIO PEPPE S.S.	25	35	16	76
1734	PUGLIESE GIUSEPPE	SOCIETA' AGRICOLA ZIO PEPPE S.S.	25	35	16	76
1736	LELLA ANGELO RAFFAELE	LELLA ANGELO RAFFAELE	25	35	16	76
1746	TINELLA VINCENZO	TINELLA VINCENZO	25	35	19	79
1747	SCHITO FEDERICO	FRATELLI SCHITO S.S. SOCIETA' AGRICOLA	25	35	18	78
1748	SCHITO PAOLO	FRATELLI SCHITO S.S. SOCIETA' AGRICOLA	25	35	18	78
3945	VERZILLO MARTIN	VERZILLO MARTIN	0	35	16	51
1749	AURICCHIO LUCA	AURICCHIO LUCA	25	35	18	78
1750	PASTORE ADELAIDE	PASTORE ADELAIDE	25	35	16	76
1751	PAVONE GIOVANNI	PAVONE GIOVANNI	0	35	17	52
3956	BORTONE OSCAR ANTONIO	BORTONE OSCAR ANTONIO	25	35	16	76
2927	LAGUARDIA GIOVANNI	LAGUARDIA GIOVANNI	18,0712758	35	16	69,0712758
3960	PRISCIANDARO ELIGIO	PRISCIANDARO ELIGIO	0	35	16	51
1754	CURCI ANTONIO	CURCI ANTONIO	25	35	17	77
1755	PINNETTA DIEGO	PINNETTA DIEGO	25	35	17	77
1773	DEBERNARDIS PASQUALE	DEBERNARDIS PASQUALE	25	35	17	77
1758	MARANO ANNA	S.A.R.S. SOCIETA' AGRICOLA SEMPLICE DI MARANO ROSA E MARANO ANNA	25	35	17	77
1759	MARANO ROSA	S.A.R.S. SOCIETA' AGRICOLA SEMPLICE DI MARANO ROSA E MARANO ANNA	25	35	17	77
1774	LOIOTINE PASQUA	LOIOTINE PASQUA	25	35	17	77
2655	TONDI LETIZIA	TONDI LETIZIA	25	35	17	77
1765	CALOGIURI MARCO	SOCIETA' AGRICOLA CALOGIURI SOCIETA' SEMPLICE	25	35	17	77
1766	CALOGIURI ROBERTO	SOCIETA' AGRICOLA CALOGIURI SOCIETA' SEMPLICE	25	35	17	77
1752	DESANTIS FRANCESCO	DESANTIS FRANCESCO	25	35	17	77
1753	MOTOLESE MARIA ELISABETTA	MOTOLESE MARIA ELISABETTA	25	35	17	77
1756	BONSEGNA FRANCESCO	BONSEGNA FRANCESCO	25	35	17	77
1757	DALENA PIETRO	CANTINE DALENA S.R.L. SOCIETA' AGRICOLA	25	35	17	77
1760	DIARRA MAMADOU	Az.Agr.Don Franco soc.sempl	25	35	17	77
1761	MINTH OUSMAN	Az.Agr.Don Franco soc.sempl	25	35	17	77
1762	TRAORE FOUSSYNI	Az.Agr.Don Franco soc.sempl	25	35	17	77
1763	CUPERTINO ANNALISA	CUPERTINO ANNALISA	25	35	17	77
1776	GRECO ANTONELLA	GRECO ANTONELLA	25	35	17	77
1764	MANCO CHIARA	MANCO CHIARA	25	35	17	77
1767	RIA CARMINE	RIA CARMINE	25	35	17	77
1768	INTROCASO LUCIANA	INTROCASO LUCIANA	25	35	17	77
1769	PICHIERRI PAOLA	PICHIERRI PAOLA	25	35	17	77
1770	LONGO MARIELISA	LONGO MARIELISA	25	35	17	77
1771	CERVELLERA DANIELE DOMENICO	CERVELLERA DANIELE DOMENICO	25	35	17	77
1772	DI MURO MASSIMO	DI MURO MASSIMO	25	35	17	77
1775	MARZULLO GIOVANNI	MARZULLO GIOVANNI	25	35	17	77

PACCHETTO GIOVANI – Bando pubblicato nel BURP n. 87 del 28/07/2016 e ss.mm.ii.

Sottomisura 6.1 Aiuti all'avviamento di imprese per i giovani agricoltori

Dettaglio punteggi conseguiti in applicazione dei criteri di selezione di cui alla sottomisura 6.1

			PUNTEGGIO			
POSIZIONE	RICHIEDENTE PREMIO	DENOMINAZIONE AZIENDA	PRINCIPI 1 e 2	PRINCIPIO 3	PRINCIPIO 4	PUNTEGGIO CONSEGUITO
1777	CALIA ANNA	L'APE DI FILLIDE SOCIETA' SEMPLICE AGRICOLA	25	35	17	77
1778	CALIA LORENZA	L'APE DI FILLIDE SOCIETA' SEMPLICE AGRICOLA	25	35	17	77
1779	CALIA PAOLO ANTONIO	L'APE DI FILLIDE SOCIETA' SEMPLICE AGRICOLA	25	35	17	77
1780	PICHIERRI ANNALISA	PICHIERRI ANNALISA	25	35	16	76
1781	BASILE ROSANNA	BASILE ROSANNA	24,83980872	35	16	75,83980872
1782	D'ELIA GIANDOMENICO BENEDET	D'ELIA GIANDOMENICO BENEDET	25	35	16	76
1783	CAPITANIO MICHELE	CAPITANIO MICHELE	0	35	16	51
1784	MORETTI ANTONELLA	MORETTI ANTONELLA	25	35	18	78
1785	FORNELLI CIRO	SOCIETA AGRICOLA AGRIFORNELLI S.S.	22,34909682	35	17	74,34909682
1786	FORNELLI NICOLA	SOCIETA AGRICOLA AGRIFORNELLI S.S.	22,34909682	35	17	74,34909682
1787	ROSATO SERENA	ROSATO SERENA	25	35	16	76
1788	MERRA ALESSANDRO	MERRA ALESSANDRO	14,02426064	35	16	65,02426064
1789	DONNALOIA MICHELE	AZIENDA AGRICOLA LA CORDARA SOCIETA' SEMPLICE AGRICOLA	25	35	18	78
1790	DONNALOIA TORUCCIO	AZIENDA AGRICOLA LA CORDARA SOCIETA' SEMPLICE AGRICOLA	25	35	18	78
3985	VINCIGUERRA ONOFRIO	VINCIGUERRA ONOFRIO	0	35	16	51
1791	D'APOLITO ELVIANA ANTONIA	D'APOLITO ELVIANA ANTONIA	45	35	16	96
1792	SIMONETTI-NUZZACO VALENTINA IMMACOLATA	SIMONETTI-NUZZACO VALENTINA IMMACOLATA	25	35	17	77
1793	BOCCUZZI ANGELAMARIA	SOCIETA' AGRICOLA BOCCUZZI S.S.	0	35	17	52
1794	BOCCUZZI NICOLA	SOCIETA' AGRICOLA BOCCUZZI S.S.	0	35	17	52
1795	CARBOTTI ROCCO	CARBOTTI ROCCO	23,47259613	35	16	74,47259613
1796	LOCOROTONDO ANNUNZIATA	LOCOROTONDO ANNUNZIATA	25	35	19	79
1797	INTINI ANTONIO	INTINI ANTONIO	25	35	19	79
1798	COLIA VALERIA	COLIA VALERIA	19,21115865	35	16	70,21115865
1799	BRUNO MARIA	AZIENDA AGRICOLA F.LLI BRUNO MAURIZIO E MARIA SOCIETA' SEMPLICE	17,67217213	35	19	71,67217213
1800	BRUNO MAURIZIO	AZIENDA AGRICOLA F.LLI BRUNO MAURIZIO E MARIA SOCIETA' SEMPLICE	17,67217213	35	19	71,67217213
1801	SPORTELLI GIOVANNI	SPORTELLI GIOVANNI	24,56412784	35	19	78,56412784
1802	CELESTE RAFFAELE	CELESTE RAFFAELE	45	35	16	96
1803	AVELLA MARIALAURA	AVELLA MARIALAURA	25	35	16	76
1804	MAGGI ILENIA	MAGGI ILENIA	25	35	19	79
2683	MELPIGNANO ALDO	ALGO S.N.C. SOCIETA' AGRICOLA DI GIORGIA E ALDO MELPIGNANO	25	35	18	78
2684	MELPIGNANO GIORGIA	ALGO S.N.C. SOCIETA' AGRICOLA DI GIORGIA E ALDO MELPIGNANO	25	35	18	78
1805	MANGIONE MICHELE	MANGIONE MICHELE	19,9404705	35	16	70,9404705
1806	CAPOZZO MARIA	CAPOZZO MARIA	25	35	17	77
1807	LOMURNO ANGELANTONIO	LOMURNO ANGELANTONIO	25	35	16	76
1808	GATTI RAFFAELLA	AZIENDA AGRICOLA G & R DI GIUSEPPE J PETRERA E RAFFAELLA GATTI SOC. SEMPLICE	25	35	17	77
1809	PETRERA GIUSEPPE JUNIOR	AZIENDA AGRICOLA G & R DI GIUSEPPE J PETRERA E RAFFAELLA GATTI SOC. SEMPLICE	25	35	17	77
1810	RIPA CLARA	RIPA CLARA	25	35	20	80
1811	CASSONE PAOLO	CASSONE PAOLO	25	35	16	76

PSR PUGLIA 2014 - 2020 ALLEGATO A1 alla DAdG 478/2020

PACCHETTO GIOVANI – Bando pubblicato nel BURP n. 87 del 28/07/2016 e ss.mm.ii.

Sottomisura 6.1 Aiuti all'avviamento di imprese per i giovani agricoltori

Dettaglio punteggi conseguiti in applicazione dei criteri di selezione di cui alla sottomisura 6.1

			PUNTEGGIO			
POSIZIONE	**RICHIEDENTE PREMIO**	**DENOMINAZIONE AZIENDA**	**PRINCIPI 1 e 2**	**PRINCIPIO 3**	**PRINCIPIO 4**	**PUNTEGGIO CONSEGUITO**
1812	CARUSO GIUSEPPE FRANCESCO	CARUSO GIUSEPPE FRANCESCO	20,45784232	35	16	71,45784232
1813	RUSSO SOFIA	RUSSO SOFIA	25	35	18	78
1814	SCHIAVARELLI GIUSEPPE	SOCIETA' AGRICOLA CEREAGRICOLA SCH DI PASQUALE E GIUSEPPE SC	25	35	16	76
1815	SCHIAVARELLI PASQUALE	SOCIETA' AGRICOLA CEREAGRICOLA SCH DI PASQUALE E GIUSEPPE SC	25	35	16	76
1816	ZECCA FEDERICA	TENUTA CAVALIERI SOCIETA' AGRICOLA DI FEDERICA, VALENTINA MARIA E FRANCESCA ZECCA -SOCIETA' SEMPLICE	25	35	20	80
1817	ZECCA FRANCESCA	TENUTA CAVALIERI SOCIETA' AGRICOLA DI FEDERICA, VALENTINA MARIA E FRANCESCA ZECCA -SOCIETA' SEMPLICE	25	35	20	80
1818	ZECCA VALENTINA MARIA	TENUTA CAVALIERI SOCIETA' AGRICOLA DI FEDERICA, VALENTINA MARIA E FRANCESCA ZECCA -SOCIETA' SEMPLICE	25	35	20	80
3213	GRECO VERONICA	TENUTE DEL CARMINE SOCIETA' SEMPLICE AGRICOLA	25	35	16	76
3214	TREVISI ANGELO	TENUTE DEL CARMINE SOCIETA' SEMPLICE AGRICOLA	25	35	16	76
1819	SACCHETTI MICHELANGELO	SACCHETTI MICHELANGELO	23,18130635	35	16	74,18130635
1820	TURCO ANGELICA	SOCIETA' AGRICOLA TURCO MADEINPUGLIA S.S.	45	35	18	98
1821	TURCO NUNZIA VALENTINA	SOCIETA' AGRICOLA TURCO MADEINPUGLIA S.S.	45	35	18	98
1822	PALADINI ALESSIO	PALADINI ALESSIO	25	35	17	77
1823	IANNE FRANCESCO	IANNE FRANCESCO	25	35	18	78
1824	SCHETTINI ANTONIO	MADELEINE GREEN HOUSE S.S.	25	35	16	76
1825	SCHETTINI FRANCESCO	MADELEINE GREEN HOUSE S.S.	25	35	16	76
1826	CESARIA CHRISTIAN	SOCIETA' AGRICOLA LA VITE DI CESARIA CHRISTIAN & F.LLI S.A.S.	25	35	19	79
1827	CEDOLA LEONARDO	CEDOLA LEONARDO	24,01654473	35	16	75,01654473
1828	LILLI MARIO	LILLI MARIO	25	35	16	76
1829	DICECCA ANGELA	SOCIETA' AGRICOLA F.LLI DICECCA S.S.	25	35	17	77
1830	DICECCA ERASMO	SOCIETA' AGRICOLA F.LLI DICECCA S.S.	25	35	17	77
1831	DI NOYA PAOLA	DI NOYA PAOLA	25	35	17	77
1832	NARDELLA MICHELE	VLP SOCIETA' AGRICOLA A RESPONSABILITA' LIMITATA	15	35	16	66
1833	D'APRILE GIACOMO GABRIELE	AZIENDA AGRICOLA DEI FRATELLI D'APRILE GIACOMO E PASQUALE S.S.	25	35	16	76
1834	D'APRILE PASQUALE	AZIENDA AGRICOLA DEI FRATELLI D'APRILE GIACOMO E PASQUALE S.S.	25	35	16	76
1835	PEPE ANNUNZIATA	SOCIETA' AGRICOLA IL MANDORLO DI PEPE A. & MARVULLI G. S.S.	18,88802471	35	16	69,88802471
1836	D'ONGHIA GIUSEPPE	D'ONGHIA GIUSEPPE	25	35	16	76
1837	FLORIO MICHELANGELO	FLORIO MICHELANGELO	20,19885311	35	16	71,19885311
1838	D'ONGHIA ANDRES FELIPE	D'ONGHIA ANDRES FELIPE	25	35	16	76
1839	MASTROSERIO MARIA ANTONIETTA	MASTROSERIO MARIA ANTONIETTA	25	35	16	76
1840	BERLOCO PAOLO	BERLOCO PAOLO	25	35	16	76
1841	FILO SCHIAVONI FRANCESCO	FILO SCHIAVONI FRANCESCO	25	35	19	79
1842	CALIANDRO STEFANIA	SOCIETA' AGRICOLA MASSERIA DON LUCA GRANDE S.S.	25	35	16	76
1843	SCIALPI CARMELA	SOCIETA' AGRICOLA MASSERIA DON LUCA GRANDE S.S.	25	35	16	76
1844	DI PALMA ANTONIO	DI PALMA ANTONIO	22,85245701	35	16	73,85245701
1845	GARGANO EMANUELE	GARGANO EMANUELE	18,48892587	35	16	69,48892587
1846	COLATORTI NICOLA	COLATORTI NICOLA	25	35	16	76
1847	PALADINI MATTEO	PALADINI MATTEO	0	35	16	51

PACCHETTO GIOVANI – Bando pubblicato nel BURP n. 87 del 28/07/2016 e ss.mm.ii.

Sottomisura 6.1 Aiuti all'avviamento di imprese per i giovani agricoltori

Dettaglio punteggi conseguiti in applicazione dei criteri di selezione di cui alla sottomisura 6.1

POSIZIONE	RICHIEDENTE PREMIO	DENOMINAZIONE AZIENDA	PUNTEGGIO			
			PRINCIPI 1 e 2	PRINCIPIO 3	PRINCIPIO 4	PUNTEGGIO CONSEGUITO
1848	OTTOMANO VITOANDREA	OTTOMANO VITOANDREA	25	35	16	76
1849	TEMPESTA FRANCESCO	TEMPESTA FRANCESCO	25	35	19	79
1850	CANTATORE IDA	CANTATORE VIVAI SOCIETA' AGRICOLA S.S.	25	35	18	78
1851	CANTATORE MICHELE	CANTATORE VIVAI SOCIETA' AGRICOLA S.S.	25	35	18	78
1852	ANTONUCCI FRANCESCA	ANTONUCCI FRANCESCA	25	35	16	76
1853	MASI GIUSEPPE	MASI GIUSEPPE	25	35	16	76
1854	GIUNGATO EMILIA	GIUNGATO EMILIA	25	35	16	76
4032	LAGIOIA ELISA MORENA	LAGIOIA ELISA MORENA	0	35	16	51
1855	ROLLO GLORIA	"AZIENDA AGRICOLA ROLLO" SOCIETA' AGRICOLA DI ROLLO GLORIA & C. SAS	25	35	18	78
1856	DISANTO VALENTINA	DISANTO VALENTINA	25	35	16	76
2517	DI VITTORIO MARTINA	DI VITTORIO MARTINA	25	35	16	76
1857	ROSELLI GAETANO	ROSELLI GAETANO	0	35	16	51
1858	SQUICCIARINI ANTONIO	SQUICCIARINI ANTONIO	25	35	16	76
1859	D'APRILE MASSIMO	D'APRILE MASSIMO	25	35	16	76
1860	MARVULLI ANDREA	MARVULLI ANDREA	25	35	16	76
1861	DILEO MARIA	AZIENDA AGRICOLA VI.MA. SOCIETA SEMPLICE	25	35	16	76
1862	PANARELLI FRANCESCO	PANARELLI FRANCESCO	25	35	16	76
1863	CICIRIELLO FEDERICA	CICIRIELLO FEDERICA	0	35	16	51
4302	TALLARIGO ELEONORA	TALLARIGO ELEONORA	0	35	16	51
1864	LORUSSO LUIGI	AGRILOR SOCIETA' AGRICOLA DI LORUSSO LUIGI & C. SAS	25	35	16	76
1865	CARLUCCI PAOLA MARIA	CARLUCCI PAOLA MARIA	25	35	16	76
1866	MINGIANO GINO	MINGIANO GINO	25	35	16	76
3001	MANCINI FRANCESCO	MANCINI FRANCESCO	25	35	16	76
1867	BALICE MARCO	BALICE MARCO	25	35	18	78
1868	FRATELLO PAOLO	NOTARI S.R.L. SOCIETA' AGRICOLA	25	35	16	76
1869	BECCI FRANCESCO	BECCI FRANCESCO	25	35	16	76
1870	MASTRODONATO RICCARDO	MASTRODONATO RICCARDO	19,87242728	35	16	70,87242728
1871	ALLEGRO VITO	ALLEGRO VITO	14,45329898	35	17	66,45329898
1872	CROVELLA MARCO	CROVELLA MARCO	25	35	16	76
1873	PORFIDO ANGELO	SOCIETA' AGRICOLA FRATELLI PORFIDO S.S.	25	35	17	77
1874	PORFIDO GIUSEPPE	SOCIETA' AGRICOLA FRATELLI PORFIDO S.S.	25	35	17	77
1875	VULPIO MICHELE	VULPIO MICHELE	25	35	17	77
1876	TREDICI FRANCESCA	TREDICI FRANCESCA	25	35	18	78
4061	D'ALESSANDRO GERARDA	D'ALESSANDRO GERARDA	0	35	19	54
1877	RECCHIA LORENZO	MASSERIA LAMATENERA SOCIETA' AGRICOLA SEMPLICE	25	35	17	77
1878	RECCHIA VITO	MASSERIA LAMATENERA SOCIETA' AGRICOLA SEMPLICE	25	35	17	77
1879	GIGANTE MARINA	GIGANTE MARINA	25	35	17	77
1883	PICHICHERO GIUSEPPE	PICHICHERO GIUSEPPE	25	35	17	77
1880	DONCHIA VITO	SOCIETA' AGRICOLA POZZO CARUCCIO PICCOLO S.S.	25	35	17	77
1881	GRASSI GIOVANNI	SOCIETA' AGRICOLA POZZO CARUCCIO PICCOLO S.S.	25	35	17	77
1882	GRASSI NUNZIA	SOCIETA' AGRICOLA POZZO CARUCCIO PICCOLO S.S.	25	35	17	77

PSR PUGLIA 2014 - 2020 ALLEGATO A1 alla DAdG 478/2020

PACCHETTO GIOVANI – Bando pubblicato nel BURP n. 87 del 28/07/2016 e ss.mm.ii.

Sottomisura 6.1 Aiuti all'avviamento di imprese per i giovani agricoltori

Dettaglio punteggi conseguiti in applicazione dei criteri di selezione di cui alla sottomisura 6.1

			PUNTEGGIO			
POSIZIONE	RICHIEDENTE PREMIO	DENOMINAZIONE AZIENDA	PRINCIPI 1 e 2	PRINCIPIO 3	PRINCIPIO 4	PUNTEGGIO CONSEGUITO
1884	ZITO GIUSEPPE	ZITO GIUSEPPE	22,58987524	35	16	73,58987524
1885	MELE MATTEO	MELE MATTEO	25	35	16	76
1886	TURCO ANTONIO	TURCO ANTONIO	25	35	16	76
1887	CONGEDO DANIELA	AZIENDA AGRICOLA LU MONACU S.S.	25	35	16	76
1888	CONGEDO PAOLO	AZIENDA AGRICOLA LU MONACU S.S.	25	35	16	76
1889	RUBERTIS FRANCESCO	RUBERTIS FRANCESCO	25	35	16	76
1890	MAGGIALETTI CHIARA	SOCIETA' AGRICOLA PLANTAMURA S.R.L.S.	25	35	18	78
1891	ZULLO RAFFAELE	ESOCIETA' AGRICOLA TENUTA VIGLIONE SRL	25	35	18	78
1895	DE BONIS NICOLA	DE BONIS NICOLA	25	35	18	78
1898	SARACINO ANGELO	SOCIETA' AGRICOLA ANGELO SARACINO S.R.L. UNIPERSONALE	25	35	18	78
1892	SARDONE NICOLA	SARDONE NICOLA	25	35	18	78
1899	ROMANO MARIAVITTORIA ILARIA	ROMANO MARIAVITTORIA ILARIA	25	35	18	78
1893	FRASSANITO SARA	FRASSANITO SARA	25	35	18	78
1894	LEUCI ANDREA	LEUCI ANDREA	25	35	18	78
1896	BARATTO ROBERTO	SOCIETA AGRICOLA AGRICULT SOCIETA SEMPLICE	25	35	18	78
1897	CAPORUSSO ANNALISA	SOCIETA AGRICOLA AGRICULT SOCIETA SEMPLICE	25	35	18	78
1900	AMENDOLARA CAMIL	AGRIAMENDOLARA SOCIETA' SEMPLICE AGRICOLA	25	35	17	77
1901	AMENDOLARA GENNARO	AGRIAMENDOLARA SOCIETA' SEMPLICE AGRICOLA	25	35	17	77
1902	NITTI MICHELANGELO	NITTI MICHELANGELO	25	35	16	76
4089	FRANCAVILLA STEFANIA	FRANCAVILLA STEFANIA	0	35	16	51
1903	MEZZANOTTE MICHELANTONIO	MEZZANOTTE MICHELANTONIO	40,55665343	35	16	91,55665343
1904	DIMATTIA GIULIANO	DIMATTIA GIULIANO	25	35	16	76
1905	IUSO GIUSEPPE	IUSO GIUSEPPE	33,85544026	35	17	85,85544026
1906	COPPA CHIARA	COPPA CHIARA	25	35	16	76
1907	CAPUTO DOROTEA	CAPUTO DOROTEA	25	35	16	76
1908	LOMBARDI FRANCESCO	F.LLI LOMBARDI S.S. SOCIETA' AGRICOLA	45	35	19	99
1909	LOMBARDI ROSA	F.LLI LOMBARDI S.S. SOCIETA' AGRICOLA	45	35	19	99
1910	SIBILLA MIRELLA	SIBILLA MIRELLA	25	35	19	79
1911	PIRO ANTONIO	PIRO ANTONIO	25	35	16	76
1912	SBLANO CARMELA	SBLANO CARMELA	21,49514883	35	16	72,49514883
1913	FINO MIRIANA	FINO MIRIANA	25	35	19	79
1914	URBANO ANTONIO	URBANO ANTONIO	22,2798964	35	16	73,2798964
1915	PICCOLO VINCENZO	PICCOLO VINCENZO	45	35	16	96
1916	SCALA NICOLAMARIA	SCALA NICOLAMARIA	45	35	16	96
1917	SERRILLI ANTONIA	SERRILLI ANTONIA	45	35	16	96
1918	NETTI STEFANO	NETTI STEFANO	25	35	16	76
1919	GRANDE FRANCESCO	GRANDE FRANCESCO	15,73218125	35	16	66,73218125
3301	INGROSSO DAVIDE	INGROSSO DAVIDE	14,73080226	35	16	65,73080226
2506	FRATTA GIOVANNI	FRATTA GIOVANNI	28,54497992	35	17	80,54497992
1920	DELLA LUNA MATTEO	DELLA LUNA MATTEO	25	35	17	77
1921	DISANTO VITO LORENZO	DISANTO VITO LORENZO	25	35	16	76

PACCHETTO GIOVANI – Bando pubblicato nel BURP n. 87 del 28/07/2016 e ss.mm.ii.

Sottomisura 6.1 Aiuti all'avviamento di imprese per i giovani agricoltori

Dettaglio punteggi conseguiti in applicazione dei criteri di selezione di cui alla sottomisura 6.1

POSIZIONE	RICHIEDENTE PREMIO	DENOMINAZIONE AZIENDA	PUNTEGGIO			
			PRINCIPI 1 e 2	PRINCIPIO 3	PRINCIPIO 4	PUNTEGGIO CONSEGUITO
1922	PONTRELLI SALVATORE	PONTRELLI SALVATORE	25	35	16	76
1923	LAGIOIA LUIGI	LUTERVIN SOCIETA' SEMPLICE AGRICOLA	17,27270117	35	17	69,27270117
1924	ZATTERA TERESA	LUTERVIN SOCIETA' SEMPLICE AGRICOLA	17,27270117	35	17	69,27270117
1925	SEMERARO FABRIZIO	SEMERARO FABRIZIO	25	35	16	76
1926	DINOI PAOLO ENZO	DINOI PAOLO ENZO	25	35	16	76
1927	RE FRANCESCO	RE FRANCESCO	25	35	18	78
1928	GRECO MICHELA	GRECO MICHELA	25	35	16	76
1929	RIZZELLO MARGARET	RIZZELLO MARGARET	25	35	18	78
1930	INCHINGOLO ANTONIA	INCHINGOLO ANTONIA	17,28006581	35	16	68,28006581
1931	MONTARULI MARICA	MONTARULI MARICA	25	35	16	76
1932	NIGRO FRANCESCO	NIGRO FRANCESCO	20,42672507	35	16	71,42672507
1933	PINTO ROBERTO	PINTO ROBERTO	25	35	16	76
1934	D'ACCOLTI NICOLA	D'ACCOLTI NICOLA	25	35	16	76
4106	SAVONITTI CHIARA	SAVONITTI CHIARA	0,0291313	35	17	52,0291313
1935	ANGIOLA ELEONORA	ANGIOLA ELEONORA	25	35	16	76
1936	LAERA ANTONIO ANGELO	LAERA ANTONIO ANGELO	25	35	16	76
1937	CIANCI ELISABETTA	CIANCI ELISABETTA	25	35	16	76
1938	DE PASCALE ILARIO STEFANO	DE PASCALE ILARIO STEFANO	25	35	16	76
1939	MARTINO PASQUALE PIO	MARTINO PASQUALE PIO	40,86172359	35	18	93,86172359
1940	PASCIOLLA PIETRO	PASCIOLLA PIETRO	25	35	16	76
1941	PERRONE FELICIANA	PERRONE FELICIANA	25	35	16	76
2784	MARITATI CATERINA	MARITATI CATERINA	25	35	16	76
1942	PINTO DAVIDE	PINTO DAVIDE	25	35	16	76
1943	PEPE GIUSEPPE	PEPE GIUSEPPE	25	35	16	76
1944	CATUCCI ANGELO NICOLA	CATUCCI ANGELO NICOLA	25	35	16	76
1945	MATRELLA FLORA	MATRELLA FLORA	34,05883027	35	16	85,05883027
1946	DOCCINI ROSSANA	AZ. AGRICOLA AGRIBIT S.S.	21,86707277	35	16	72,86707277
1947	RICCI ANNAMARIA	AZ. AGRICOLA AGRIBIT S.S.	21,86707277	35	16	72,86707277
2604	SANTORO GIOVANNI	SANTORO GIOVANNI	40,58167474	35	20	95,58167474
1948	SPORTELLI ANDREA	SPORTELLI ANDREA	25	35	16	76
1949	BASILE LUCA GIUSEPPE	BASILE LUCA GIUSEPPE	25	35	16	76
1950	BIANCO MARIA GIULIA	BIANCO MARIA GIULIA	25	35	16	76
1951	TURTURO BIAGIO	TURTURO BIAGIO	25	35	16	76
1952	CARRINO DENISE LUCIA	CARRINO DENISE LUCIA	25	35	16	76
1953	MANSUETO BRUNO	MANSUETO BRUNO	25	35	17	77
1954	MENA SARA	MENA SARA	25	35	16	76
1955	LOMASCOLO FRANCESCO	LOMASCOLO FRANCESCO	25	35	16	76
1956	REDAVID PASQUALE	DUEERRE SOCIETA' SEMPLICE AGRICOLA	25	35	16	76
1957	REDAVID ROBERTO	DUEERRE SOCIETA' SEMPLICE AGRICOLA	25	35	16	76
1958	NANNA CATERINA	NANNA CATERINA	25	35	16	76
1959	PALUMBO DAVIDE	PALUMBO DAVIDE	25	35	16	76

PSR PUGLIA 2014 - 2020 ALLEGATO A1 alla DAdG 478/2020

PACCHETTO GIOVANI – Bando pubblicato nel BURP n. 87 del 28/07/2016 e ss.mm.ii.

Sottomisura 6.1 Aiuti all'avviamento di imprese per i giovani agricoltori

Dettaglio punteggi conseguiti in applicazione dei criteri di selezione di cui alla sottomisura 6.1

			PUNTEGGIO			
POSIZIONE	RICHIEDENTE PREMIO	DENOMINAZIONE AZIENDA	PRINCIPI 1 e 2	PRINCIPIO 3	PRINCIPIO 4	PUNTEGGIO CONSEGUITO
1960	RONZINO BRUNO	RONZINO BRUNO	25	35	16	76
1961	RUGGIERO TOMMASO	RUGGIERO TOMMASO	25	35	16	76
1962	SPINELLI GIUSEPPE	SPINELLI GIUSEPPE	25	35	16	76
1963	LOMBARDI VINCENZO	LOMBARDI VINCENZO	25	35	17	77
1964	PARRACINO DANIELE	PARRACINO DANIELE	0	35	16	51
1965	NETTI LUCA	NETTI LUCA	25	35	16	76
4126	TROTTA MATTEO	TROTTA MATTEO	0	35	16	51
1966	PALMISANO MIRELLA	PALMISANO MIRELLA	25	35	16	76
1967	MASSA PASQUALE	MASSA PASQUALE	25	35	16	76
2564	DE TOMMASI RAFFAELLA	DE TOMMASI RAFFAELLA	25	35	16	76
1968	CARONE NICOLA	CARONE NICOLA	25	35	16	76
1969	DE LORENZIS DANIELA	DE LORENZIS DANIELA	25	35	16	76
1970	PISPERO MICHELE	PISPERO MICHELE	25	35	16	76
1971	DE SILVIO ANTONIO	SOCIETA' SEMPLICE AGRICOLA DE SILVIO	25	35	17	77
1972	DE SILVIO MARIA GIUSEPPINA	SOCIETA' SEMPLICE AGRICOLA DE SILVIO	25	35	17	77
1973	ANGARANO ADRIANA	ANGARANO ADRIANA	25	35	16	76
1974	D'ALESSANDRO STEFANIA	D'ALESSANDRO STEFANIA	25	35	16	76
1975	TOTA FRANCESCO GIUSEPPE	TOTA FRANCESCO GIUSEPPE	18,05288488	35	16	69,05288488
1976	MALLARDI ALESSANDRA	SOCIETA'AGRICOLA POZZO MANCUSO F.LLI MALLARDI A.& V.SOC.SEMPL	25	35	18	78
1977	MALLARDI VITO	SOCIETA'AGRICOLA POZZO MANCUSO F.LLI MALLARDI A.& V.SOC.SEMPL	25	35	18	78
1978	MATICHECCHIA CIRO	MATICHECCHIA CIRO	25	35	16	76
1979	FERRI CATALDO	LUVICA SOC SEMPLICE AGRICOLA	25	35	16	76
1980	FERRI LUCA	LUVICA SOC SEMPLICE AGRICOLA	25	35	16	76
1981	DE PALMA CATALDO	DE PALMA CATALDO	17,91980271	35	16	68,91980271
1982	MOTTA DONATO DARIO	MOTTA DONATO DARIO	25	35	16	76
1983	DI CONSOLO CRISTIAN	DI CONSOLO CRISTIAN	25	35	16	76
1984	COLAFELICE GENNARO	COLAFELICE GENNARO	25	35	16	76
1985	DIMONTE IRENE	DIMONTE IRENE	20,65170975	35	19	74,65170975
3496	PICCIONE DANIELA	PICCIONE DANIELA	10,17382483	35	17	62,17382483
1986	PACE ANGELO	PACE ANGELO	25	35	17	77
1987	RACIOPPA GIUSEPPE	RACIOPPA GIUSEPPE	37,44813445	35	17	89,44813445
3498	TRITTO ANTONIO	TRITTO ANTONIO	5,14370438	35	16	56,14370438
1988	COLANINNO VALERIA	COLANINNO VALERIA	25	35	16	76
1989	CAPONIO MARIAGRAZIA	CAPONIO MARIAGRAZIA	25	35	18	78
1990	DAMATO NICOLA	DAMATO NICOLA	17,57255865	35	16	68,57255865
1991	D'AMICO GIANFRANCO	D'AMICO GIANFRANCO	25	35	17	77
1992	ROSELLI VINCENZO	ROSELLI VINCENZO	23,78847904	35	16	74,78847904
1993	DE LUCA RAFFAELE	DE LUCA RAFFAELE	25	35	16	76
1994	GIULIANO DEBORAH	DUEGI SOCIETA' SEMPLICE AGRICOLA	24,7768493	35	16	75,7768493
1995	GIULIANO FEDERICA	DUEGI SOCIETA' SEMPLICE AGRICOLA	24,7768493	35	16	75,7768493
2039	MANCUSO MATTIA	MANCUSO MATTIA	25	35	16	76

PSR PUGLIA 2014 - 2020 ALLEGATO A1 alla DAdG 478/2020

PACCHETTO GIOVANI – Bando pubblicato nel BURP n. 87 del 28/07/2016 e ss.mm.ii.

Sottomisura 6.1 Aiuti all'avviamento di imprese per i giovani agricoltori

Dettaglio punteggi conseguiti in applicazione dei criteri di selezione di cui alla sottomisura 6.1

			PUNTEGGIO			
POSIZIONE	RICHIEDENTE PREMIO	DENOMINAZIONE AZIENDA	PRINCIPI 1 e 2	PRINCIPIO 3	PRINCIPIO 4	PUNTEGGIO CONSEGUITO
2040	STASI PIERGIOVANNI	STASI PIERGIOVANNI	25	35	16	76
2001	CAGNAZZO CARMELO	CAGNAZZO CARMELO	25	35	16	76
2012	TRISOLINI SILVANA	TRISOLINI SILVANA	25	35	16	76
2018	CALO' ANDREA	CALO' ANDREA	25	35	16	76
2020	DE SANTIS ALESSIO GIOVANNI	DE SANTIS ALESSIO GIOVANNI	25	35	16	76
1996	BELLISARIO GIOACCHINO	BELLISARIO GIOACCHINO	25	35	16	76
1997	GADALETA MARIA PIA	GADALETA MARIA PIA	25	35	16	76
1998	TORTORELLA RAFFAELE	R.T.FRUIT SOCIETA' AGRICOLA A R.L.	25	35	16	76
1999	NAPOLI MARCO	AZIENDA AGRICOLA TERRA NOSTRA DEI FRATELLI NAPOLI MARCO E MICHELE S.S.	25	35	16	76
2000	NAPOLI MICHELE	AZIENDA AGRICOLA TERRA NOSTRA DEI FRATELLI NAPOLI MARCO E MICHELE S.S.	25	35	16	76
2002	PEDONE VINCENZO	PEDONE VINCENZO	25	35	16	76
2003	GERARDI FRANCESCA	SOCIETA' AGRICOLA GERARDI M. & F. S.S.	25	35	16	76
2004	GERARDI MARIA	SOCIETA' AGRICOLA GERARDI M. & F. S.S.	25	35	16	76
2005	GIOTTA VITO	GIOTTA VITO	25	35	16	76
2006	MELE FRANCESCO	MELE FRANCESCO	25	35	16	76
2007	GERARDI MARIA	GERARDI MARIA	25	35	16	76
2008	MARIANI GIUSEPPE	MARIANI GIUSEPPE	0	35	16	51
2009	POLIGNANO VITO	POLIGNANO VITO	25	35	16	76
2036	ZELLA MIRIAM FRANCESCA	SOCIETA' SEMPLICE AGRICOLA F.LLI ZELLA	25	35	16	76
2037	ZELLA VITO	SOCIETA' SEMPLICE AGRICOLA F.LLI ZELLA	25	35	16	76
2010	CIANCIOTTI NUNZIO	AZIENDA "BAIA DEGLI ULIVI" SOCIETA' SEMPLICE AGRICOLA	25	35	16	76
2011	CIANCIOTTI TOMMASO	AZIENDA "BAIA DEGLI ULIVI" SOCIETA' SEMPLICE AGRICOLA	25	35	16	76
4360	SALVATORE CIRO	SOMEPS 2.0 SOCIETA' SEMPLICE AGRICOLA	0	35	16	51
4361	TIBELLO RITA	SOMEPS 2.0 SOCIETA' SEMPLICE AGRICOLA	0	35	16	51
4362	CANNOLETTA MATTEO	CANNOLETTA MATTEO	0	35	16	51
2013	RAGONE GIROLAMO	RAGONE GIROLAMO	25	35	16	76
2014	NICOLINI CARMINE	NICOLINI CARMINE	25	35	16	76
2038	VOLPE FRANCESCO	VOLPE FRANCESCO	25	35	16	76
2015	BIANCO ROBERTO	BIANCO ROBERTO	25	35	16	76
2016	DE BIASI PAOLA	DE BIASI PAOLA	25	35	16	76
2017	DE NIGRIS ANDREA	DE NIGRIS ANDREA	25	35	16	76
2019	IASIIUOLO GIORGIO	IASIIUOLO GIORGIO	25	35	16	76
2021	CARONE ANNA	CARONE ANNA	25	35	16	76
2022	PILLO ANTONIO GEREMIA	PILLO ANTONIO GEREMIA	0	35	16	51
2023	SCIALPI ADRIANA	TRULLO DI MARE SOCIETA' AGRICOLA	25	35	16	76
2024	SIMEONE MARTINO	SIMEONE MARTINO	25	35	16	76
2025	PAULANGELO FRANCESCA VITA	PAULANGELO FRANCESCA VITA	25	35	16	76
2026	CAFFO' PAMELA	CAFFO' PAMELA	25	35	16	76
2027	SERPENTINO DANIELA	SERPENTINO DANIELA	0	35	16	51

PSR PUGLIA 2014 - 2020 ALLEGATO A1 alla DAdG 478/2020

PACCHETTO GIOVANI – Bando pubblicato nel BURP n. 87 del 28/07/2016 e ss.mm.ii.

Sottomisura 6.1 Aiuti all'avviamento di imprese per i giovani agricoltori

Dettaglio punteggi conseguiti in applicazione dei criteri di selezione di cui alla sottomisura 6.1

			PUNTEGGIO			
POSIZIONE	RICHIEDENTE PREMIO	DENOMINAZIONE AZIENDA	PRINCIPI 1 e 2	PRINCIPIO 3	PRINCIPIO 4	PUNTEGGIO CONSEGUITO
2028	PAGANO FRANCESCO	PAGANO FRANCESCO	25	35	16	76
2029	D'APRILE DOMENICA LISA	D'APRILE DOMENICA LISA	25	35	16	76
2030	CAGGIANO ANNARITA	CAGGIANO ANNARITA	25	35	16	76
2031	DE GAETANI NADIA ANTONIA	DE GAETANI NADIA ANTONIA	25	35	16	76
2032	CAROLI MARIO	CAROLI MARIO	25	35	16	76
2637	GARGANO GIOVANNI	GARCARLI SOC. AGR. A R. L. S.	25	35	16	76
2033	MAGNO GIOVANNI GIUSEPPE	MAGNO GIOVANNI GIUSEPPE	25	35	16	76
2034	MILILLO FRANCESCO	MILILLO FRANCESCO	25	35	16	76
2035	GENGHI CARMELA	GENGHI CARMELA	25	35	16	76
2042	COSTA ANDREA	COSTA ANDREA	18,75958645	35	16	69,75958645
2043	LOMBARDI MATTEO	AZ.AGR. S. VINCENZO SOC. SEMPL.	25	35	18	78
2044	GALANTE VINCENZO	GALANTE VINCENZO	25	35	16	76
2045	BAROZZI MATTEO	BAROZZI MATTEO	25	35	16	76
2046	DISABATO ANGELO	SOCIETA' SEMPLICE AGRICOLA DISABATO DI DISABATO ANGELO E DISABATO FRANCESCA	21,54818489	35	17	73,54818489
2047	DISABATO FRANCESCA	SOCIETA' SEMPLICE AGRICOLA DISABATO DI DISABATO ANGELO E DISABATO FRANCESCA	21,54818489	35	17	73,54818489
2048	PALUMBO MASSIMO	PALUMBO MASSIMO	45	35	16	96
2049	DE FRANCISCIS ELISABETTA	DE FRANCISCIS ELISABETTA	25	35	16	76
2050	BALDASSARRA BERARDINO	BALDASSARRA BERARDINO	25	35	16	76
2051	D'ONGHIA RAFFAELLA	D'ONGHIA RAFFAELLA	25	35	16	76
2052	NATUZZI VITO	NATUZZI VITO	25	35	16	76
2053	LILLO FRANCESCO	LILLO FRANCESCO	0	35	17	52
2054	ANGELILLO MADDALENA	ANGELILLO MADDALENA	25	35	16	76
2055	BERARDINO MARIA MARIE	BERARDINO MARIA MARIE	25	35	16	76
2056	BEVILACQUA VITO	BEVILACQUA VITO	25	35	18	78
2057	ALO' VINCENZA	DANIELE & ALO' SOCIETA' AGRICOLA SEMPLICE S.S.	25	35	17	77
2058	DANIELE MICHELE	DANIELE & ALO' SOCIETA' AGRICOLA SEMPLICE S.S.	25	35	17	77
4379	ANDRIANO ANNA MARIA	SOCIETA' SEMPLICE AGRICOLA COPPAMALVA	0	35	17	52
4380	ANDRIANO DOMENICO	SOCIETA' SEMPLICE AGRICOLA COPPAMALVA	0	35	17	52
4382	VIGILANTE ROSA	VIGILANTE ROSA	0	35	17	52
2059	GIRARDI FRANCESCO	GIRARDI FRANCESCO	25	35	17	77
2060	LACAITA DANIELE	LACAITA DANIELE	21,42063149	35	16	72,42063149
2061	SANTORO CHIARA	SANTORO CHIARA	25	35	16	76
2062	DAMONE ANNARITA	AZIENDA AGRICOLA DAMONE SOCIETA' SEMPLICE	15,91372732	35	17	67,91372732
2063	DAMONE MARICA	AZIENDA AGRICOLA DAMONE SOCIETA' SEMPLICE	15,91372732	35	17	67,91372732
2065	PRETE ALESSANDRA	PRETE ALESSANDRA	25	35	16	76
2066	MASTRANGELO FRANCESCA VALENTINA	MASTRANGELO FRANCESCA VALENTINA	25	35	18	78
2067	LOCOROTONDO FRANCESCO	LOCOROTONDO FRANCESCO	25	35	18	78
2068	TOTA GIUSEPPINA	TOTA GIUSEPPINA	25	35	16	76
2069	MONITILLO MILENA	MONITILLO MILENA	24,43674749	35	18	77,43674749

PSR PUGLIA 2014 - 2020 ALLEGATO A1 alla DAdG 478/2020

PACCHETTO GIOVANI – Bando pubblicato nel BURP n. 87 del 28/07/2016 e ss.mm.ii.

Sottomisura 6.1 Aiuti all'avviamento di imprese per i giovani agricoltori

Dettaglio punteggi conseguiti in applicazione dei criteri di selezione di cui alla sottomisura 6.1

			PUNTEGGIO			
POSIZIONE	**RICHIEDENTE PREMIO**	**DENOMINAZIONE AZIENDA**	**PRINCIPI 1 e 2**	**PRINCIPIO 3**	**PRINCIPIO 4**	**PUNTEGGIO CONSEGUITO**
2070	NUZZACO PAOLO	AGRICOLA NUZZACO SOCIETA' A RESPONSABILITA' LIMITATA	25	35	18	78
2071	RUSSO GIANFRANCO	RUSSO GIANFRANCO	25	35	16	76
2073	PEDONE MARIA ANTONIA	SOCIETA' AGRICOLA PEDONE	25	35	19	79
2074	PEDONE MARTINA	SOCIETA' AGRICOLA PEDONE	25	35	19	79
2075	LOFORESE ARCANGELA	LOFORESE ARCANGELA	25	35	18	78
3775	GALIULO GABRIELLA	SOCIETA' AGRICOLA TERRE D'ARCHADIA S.S.	0	35	17	52
3776	GALIULO GIUSEPPE	SOCIETA' AGRICOLA TERRE D'ARCHADIA S.S.	0	35	17	52
2076	ALOISI AGOSTINO	TENUTA DONNA ANNA S.A.S. SOC. AGRICOLA DI CASCIONE GIOVANNI & C.	25	35	17	77
2077	CASCIONE GIOVANNI BRUNO SERGI	TENUTA DONNA ANNA S.A.S. SOC. AGRICOLA DI CASCIONE GIOVANNI & C.	25	35	17	77
2085	MACIRELLA ANGELO	MACIRELLA ANGELO	25	35	19	79
2078	PALLADINI FRANCESCO	SOCIETA' AGRICOLA LIDIO S.R.L.	25	35	19	79
2079	GRECO CHIARA ROSARIA	GRECO FUTURA SNC	25	35	19	79
2080	GRECO GLORIA VALERIA	GRECO FUTURA SNC	25	35	19	79
2081	GRECO SALVATORE ROMOLO	GRECO SALVATORE ROMOLO	25	35	19	79
2082	SCARPELLO LUIGI	SCARPELLO LUIGI	25	35	19	79
2083	COLAPRICO MARIA ALEXIA	COLAPRICO MARIA ALEXIA	25	35	19	79
2084	FRANCO LUIGIA	FRANCO LUIGIA	25	35	19	79
4409	RESCIO FRANCESCA DOMENICA	RESCIO FRANCESCA DOMENICA	25	20	16	61
2086	LOMURNO MICHAELA	LOMURNO MICHAELA	25	35	16	76
2087	MACCARONE ENRICO LUIGI ANTONIO	MACCARONE ENRICO LUIGI ANTONIO	45	35	16	96
2088	GISO MARIA GRAZIA	GISO MARIA GRAZIA	45	35	16	96
2089	TOMAIUOLI ANTONIO	TOMAIUOLI ANTONIO	45	35	16	96
3128	CATALANO ELENA SOFIA	AGRICOLA CATALANO DEI FRATELLI MICHELE E ELENA SOFIA CATALANO SOCIETA' SEMPLICE	25	35	20	80
2090	DE LEO GIULIO	DE LEO GIULIO	25	35	16	76
2091	CARENZA FRANCESCO	SOCIETA' AGRICOLA SEMPLICE FRATELLI CARENZA	25	35	17	77
2092	CARENZA STEFANO GASPARE	SOCIETA' AGRICOLA SEMPLICE FRATELLI CARENZA	25	35	17	77
2093	IUSO SILVIA	IUSO SILVIA	32,58851506	35	17	84,58851506
2094	CARVUTTO PIETRO ANTONIO	CARVUTTO PIETRO ANTONIO	25	35	16	76
2697	VALERIO LUCA	TENUTA CALDARULO SOCIETA AGRICOLA A RESPONSABILITA LIMITATA	15,58824628	35	16	66,58824628
4177	RAFFAELI RIPALTA	RAFFAELI RIPALTA	0	35	18	53
2095	CAPPELLI MICHELE	AZIENDA AGRICOLA CAPPELLI S.S.	25	35	17	77
2096	CAPPELLI VITO	AZIENDA AGRICOLA CAPPELLI S.S.	25	35	17	77
2097	SPAGNOLO AURORA	SOCIETA' AGRICOLA " L'AURORA DI SPAGNOLO FRANCESCO E SPAGNOLO AURORA S.N.C."	5,52027625	35	19	59,52027625
2098	SPAGNOLO FRANCESCO	SOCIETA' AGRICOLA " L'AURORA DI SPAGNOLO FRANCESCO E SPAGNOLO AURORA S.N.C."	5,52027625	35	19	59,52027625
3550	GENCO VITO	GENCO VITO	25	35	16	76
2099	MASTROGIACOMO DONATO	MASTROGIACOMO DONATO	24,37865273	35	16	75,37865273
2100	CASSANO FEDERICA	SOCIETA' AGRICOLA MASSERIA LUCO SRL	25	35	16	76
2101	ARDITO MIRIANA	ARDITO MIRIANA	5,12511404	35	16	56,12511404

PSR PUGLIA 2014 - 2020 ALLEGATO A1 alla DAdG 478/2020

PACCHETTO GIOVANI – Bando pubblicato nel BURP n. 87 del 28/07/2016 e ss.mm.ii.

Sottomisura 6.1 Aiuti all'avviamento di imprese per i giovani agricoltori

Dettaglio punteggi conseguiti in applicazione dei criteri di selezione di cui alla sottomisura 6.1

			PUNTEGGIO			
POSIZIONE	RICHIEDENTE PREMIO	DENOMINAZIONE AZIENDA	PRINCIPI 1 e 2	PRINCIPIO 3	PRINCIPIO 4	PUNTEGGIO CONSEGUITO
2102	OTTINO ELENA	OTTINO ELENA	25	35	17	77
2103	BALICE ANTONIO	BALICE ANTONIO	25	35	16	76
2704	CURCI MAURO	CURCI MAURO	18,99530909	35	19	72,99530909
2104	MEMOLA TOMMASO	MEMOLA TOMMASO	24,91848743	35	16	75,91848743
2105	CERVETTI SALVATORE	CERVETTI SALVATORE	25	35	16	76
2106	TERRUSI TOMMASO VITO	TERRUSI TOMMASO VITO	25	35	16	76
2107	VALENTINI ADRIANA	VALENTINI ADRIANA	25	35	17	77
4183	LEREDE ANNARITA	LEREDE ANNARITA	25	20	16	61
2108	CARAVELLA GIUSEPPE	CARAVELLA GIUSEPPE	15	35	16	66
2109	TEDESCHI SIMONA	TEDESCHI SIMONA	25	35	16	76
2110	DE NICOLO GIUSEPPE	DE NICOLO GIUSEPPE	25	35	16	76
2111	CRASTOLLA ARIANNA	CRASTOLLA ARIANNA	25	35	16	76
2112	RUTIGLIANO ROSA	RUTIGLIANO ROSA	25	35	16	76
2113	RODIO PIERFRANCESCO	RODIO PIERFRANCESCO	25	35	16	76
2114	GRAVILI ADRIANO ALDO	AGRISOL S.R.L. SOCIETA' AGRICOLA	25	35	16	76
2115	DE PALMA GIANMARCO	DE PALMA GIANMARCO	25	35	16	76
2116	PULIMENO SERENA	PULIMENO SERENA	25	35	16	76
2117	GIANNINI GIULIA	CLOROPHYLLA SOCIETA' AGRICOLA SEMPLICE	25	35	17	77
2118	GIANNINI ROBERTO	CLOROPHYLLA SOCIETA' AGRICOLA SEMPLICE	25	35	17	77
2119	GIANNINI VITTORIA	CLOROPHYLLA SOCIETA' AGRICOLA SEMPLICE	25	35	17	77
2120	MARIANO ANDREA	MARIANO ANDREA	25	35	16	76
2121	DELL'ANNA STEFANIE	DELL'ANNA STEFANIE	25	35	16	76
3386	PUCCI MICHELANGELO	PUCCI MICHELANGELO	0	35	16	51
3387	RIONTINO CRISTINA ANGELA	SOCIETA' AGRICOLA DANIELE DI RIONTINO MICHELE E RIONTINO CRISTINA ANGELA S.S.	0	35	16	51
3388	RIONTINO MICHELE	SOCIETA' AGRICOLA DANIELE DI RIONTINO MICHELE E RIONTINO CRISTINA ANGELA S.S.	0	35	16	51
2122	RAPANA' CHIARA	RAPANA' CHIARA	25	35	16	76
2123	BONGERMINO FILOMENA	BONGERMINO FILOMENA	25	35	16	76
2124	D'ELIA MANUELA	D'ELIA MANUELA	25	35	16	76
2125	MANNI YURI GIOVANNI	MANNI FLOWERS SRL - SOCIETA' AGRICOLA	25	35	19	79
2126	ACCOTO GIUSY	ACCOTO GIUSY	25	35	16	76
2127	FAZZI FEDERICO	FAZZI FEDERICO	25	35	16	76
3401	TARANTINI MARIOMASSIMO	TARANTINI MARIOMASSIMO	0	35	16	51
2128	MARGHERITI SABRINA	MARGHERITI SABRINA	25	35	16	76
3821	SANITATE SANTA	SANTANNA SOCIET? AGRICOLA RESPONSABILT? LIMITATA SEMPLIFICATA	0	35	19	54
2129	CAFFO' MARIO	CAFFO' MARIO	25	35	17	77
2130	RUGGIERO VINCENZO	RUGGIERO VINCENZO	25	35	16	76
2131	BRAMANTE GRAZIA	BRAMANTE GRAZIA	15	35	16	66
2132	SAVINO ANGELO	SAVINO ANGELO	25	35	16	76
2133	DEL CONSOLE CATALDO	DEL CONSOLE CATALDO	19,60107575	35	16	70,60107575

PACCHETTO GIOVANI – Bando pubblicato nel BURP n. 87 del 28/07/2016 e ss.mm.ii.

Sottomisura 6.1 Aiuti all'avviamento di imprese per i giovani agricoltori

Dettaglio punteggi conseguiti in applicazione dei criteri di selezione di cui alla sottomisura 6.1

			PUNTEGGIO			
POSIZIONE	RICHIEDENTE PREMIO	DENOMINAZIONE AZIENDA	PRINCIPI 1 e 2	PRINCIPIO 3	PRINCIPIO 4	PUNTEGGIO CONSEGUITO
2708	ROSSI NICOLA LUIGI	ROSSI NICOLA LUIGI	12,85060789	35	16	63,85060789
2134	PETRUZZI ARMANDO	SOCIETA' AGRICOLA MADONNA DI LORETO SRL	36,65959768	35	19	90,65959768
2135	SCARINGELLA RICCARDO	SCARINGELLA RICCARDO	20,68998716	35	16	71,68998716
2136	ELIA ANGELA	ELIA ANGELA	25	35	17	77
2137	GENCO MARIA LUCIA	GENCO MARIA LUCIA	25	35	16	76
2138	MASSARO ALESSIO	MASSARO ALESSIO	25	35	17	77
2139	ROMAGNO GIULIANA	AGRISAGI SOCIETA' SEMPLICE AGRICOLA	18,98817611	35	16	69,98817611
2140	ROMAGNO ISABELLA	AGRISAGI SOCIETA' SEMPLICE AGRICOLA	18,98817611	35	16	69,98817611
2141	GIOTTA GIOVANNI ALBERTO	GIOTTA GIOVANNI ALBERTO	23,38864789	35	19	77,38864789
2142	RUSSI RICCARDO	RUSSI RICCARDO	25	35	16	76
2143	MUSA ALBERTO	MUSA ALBERTO	21,83985091	35	17	73,83985091
4212	FORMICA MENGANO LEONARDO	FORMICA MENGANO LEONARDO	0	35	16	51
2144	MARGOLLICCI FRANCESCO	MARGOLLICCI FRANCESCO	15,07668913	35	17	67,07668913
2145	GAGLIARDI ANNALISA	GAGLIARDI ANNALISA	25	35	17	77
2146	SQUICCIARINI ELENA	SQUICCIARINI ELENA	25	35	16	76
2147	GATTA MARIA	GATTA MARIA	25	35	19	79
2155	PUTIGNANO GIANNICOLA	APISTICA DELLE GRAVINE SOCIETA' SEMPLICE AGRICOLA DI PUTIGNANO G. E SCISCIO P.	25	35	16	76
2156	SCISCIO PIERNICOLA	APISTICA DELLE GRAVINE SOCIETA' SEMPLICE AGRICOLA DI PUTIGNANO G. E SCISCIO P.	25	35	16	76
2148	COLONNA GIUSEPPE	COLONNA GIUSEPPE	25	35	16	76
2149	COLAMONICO FRANCESCO	COLAMONICO FRANCESCO	25	35	16	76
2150	CASULLI ARIANNA	CASULLI ARIANNA	25	35	16	76
2151	GRECO CRISTIAN	GRECO CRISTIAN	25	35	16	76
2152	FORESE ERASMO	FORESE ERASMO	25	35	16	76
2153	FIORE VINCENZO	FIORE VINCENZO	25	35	16	76
2154	DE DONATIS MARIA GLORIA	DE DONATIS MARIA GLORIA	25	35	16	76
2157	SQUICCIARINO FRANCESCA	SOCIETA' AGRICOLA F.LLI SQUICCIARINO DI SQUICCIARINO FRANCESCA & C S.S.	25	35	16	76
4439	MELCHIORRE FILOMENA PIA	MELCHIORRE FILOMENA PIA	0	35	16	51
2158	GIANNETTO PIETRO	GIANNETTO PIETRO	25	35	16	76
2159	ANCHORA VALENTINA	ANCHORA VALENTINA	25	35	16	76
2160	CHIRIVI' ANTONIO	CHIRIVI' ANTONIO	25	35	16	76
2161	DALANO GIUSEPPE	DALANO GIUSEPPE	25	35	16	76
2162	CUCINELLI BENEDETTO	CUCINELLI BENEDETTO	25	35	16	76
4440	CAMICIA FRANCESCA	SOCIETA' AGRICOLA MASSERIA S. NICOLA S.S.	18,40639969	20	16	54,40639969
4441	CAMICIA MICHELE	SOCIETA' AGRICOLA MASSERIA S. NICOLA S.S.	18,40639969	20	16	54,40639969
2163	CATUCCI ANNA	SOCIETA' AGRICOLA F.LLI CATUCCI S.S.	25	35	17	77
2164	CATUCCI ANTONIO	SOCIETA' AGRICOLA F.LLI CATUCCI S.S.	25	35	17	77
2165	NOCCO ANNA	NOCCO ANNA	25	35	16	76
2735	BIANCO VALENTINA	BIANCO VALENTINA	25	35	16	76

PSR PUGLIA 2014 - 2020 ALLEGATO A1 alla DAdG 478/2020

PACCHETTO GIOVANI – Bando pubblicato nel BURP n. 87 del 28/07/2016 e ss.mm.ii.

Sottomisura 6.1 Aiuti all'avviamento di imprese per i giovani agricoltori

Dettaglio punteggi conseguiti in applicazione dei criteri di selezione di cui alla sottomisura 6.1

			PUNTEGGIO			
POSIZIONE	**RICHIEDENTE PREMIO**	**DENOMINAZIONE AZIENDA**	**PRINCIPI 1 e 2**	**PRINCIPIO 3**	**PRINCIPIO 4**	**PUNTEGGIO CONSEGUITO**
3594	D'ADDARIO LUCIA	SOCIETA' SEMPLICE AGRICOLA "CRUSTE" DI SARRACCO ELISABETTA E D'ADDARIO LUCIA	4,72250949	35	16	55,72250949
3595	SARRACCO ELISABETTA	SOCIETA' SEMPLICE AGRICOLA "CRUSTE" DI SARRACCO ELISABETTA E D'ADDARIO LUCIA	4,72250949	35	16	55,72250949
2166	CALIA FRANCESCA	SOCIETA' AGRICOLA F.LLI CALIA PAOLO E FRANCESCA S.S.	25	35	16	76
2167	CALIA PAOLO	SOCIETA' AGRICOLA F.LLI CALIA PAOLO E FRANCESCA S.S.	25	35	16	76
2168	ARGESE ELIGIA	ARGESE ELIGIA	25	35	16	76
2169	CAPONE ANDREA	CAPONE ANDREA	20,70064121	35	16	71,70064121
2170	ANGELINI MONICA	SOCIETA' AGRICOLA ATTOLICO S.S.	25	35	16	76
2171	ATTOLICO DONATO	SOCIETA' AGRICOLA ATTOLICO S.S.	25	35	16	76
2172	MALORGIO ANTONIO	MALORGIO ANTONIO	25	35	0	60
2173	FLORIO POTITO	FLORIO POTITO	25	35	16	76
2174	FORTUNATO GIOVANNI	AZ.AGRIC. FORTUNATO DI FORTUNATO	25	35	17	77
2175	FORTUNATO MARIANNA	AZ.AGRIC. FORTUNATO DI FORTUNATO	25	35	17	77
2176	STASI MARTINA	SOCIETA' AGRICOLA SEMPLICE GREENSALENTO DI GABRIELE E MARTINA STASI	25	35	17	77
2177	DE TROIA GIULIA	DE TROIA GIULIA	25	35	17	77
2178	CANNITO CATERINA	AZ.AGR.CANNITO SOC.SEMPL	25	35	17	77
2179	CANNITO ROSA	AZ.AGR.CANNITO SOC.SEMPL	25	35	17	77
2180	FATTY FODAY	Az.Agr.Bio Agri soc.sempl	25	35	17	77
2181	SECK CHEIKH	Az.Agr.Bio Agri soc.sempl	25	35	17	77
2182	SYLLA NFAMARA	Az.Agr.Bio Agri soc.sempl	25	35	17	77
2183	MAGGIALETTI CAROLINA	MAGGIALETTI CAROLINA	25	35	17	77
2184	NITTI VINCENZO	NITTI VINCENZO	25	35	17	77
2185	NITTI DOMENICO	NITTI DOMENICO	25	35	17	77
2186	VENERE MARIKA	VENERE MARIKA	25	35	17	77
2187	PATI FEDERICA	PATI FEDERICA	25	35	17	77
2188	PECCARISI FRANCESCO	PECCARISI FRANCESCO	25	35	17	77
2189	PISCAZZI LUANA STELLA	PISCAZZI LUANA STELLA	25	35	16	76
2190	FIGUEROA MARQUEZ DANIELA KATHERINE	SOCIETA' AGRICOLA NIEDA S.A.S.	17,62113781	35	16	68,62113781
2191	FIGUEROA MARQUEZ EDDYE JAVIER	SOCIETA' AGRICOLA NIEDA S.A.S.	17,62113781	35	16	68,62113781
2192	DANIELE DAVIDE	SOC.AGR. RAFFA DANIELE SS	39,76216691	35	16	90,76216691
2193	DANIELE MAURIZIO	SOC.AGR. RAFFA DANIELE SS	39,76216691	35	16	90,76216691
2194	AMMENDOLA DOMENICO	AMMENDOLA DOMENICO	25	35	16	76
2195	BUONAMASSA GIUSEPPE	BUONAMASSA GIUSEPPE	24,20063219	35	16	75,20063219
2196	TROTTA MATTEO LUCA	AZIENDA AGRICOLA IL PARCO VERDE SAS DI TROTTA VITTORIA PIA E TROTTA MATTEO LUCA	0	35	19	54
2197	TROTTA VITTORIA PIA	AZIENDA AGRICOLA IL PARCO VERDE SAS DI TROTTA VITTORIA PIA E TROTTA MATTEO LUCA	0	35	19	54
2198	SANTORO VITTORIA	SOCIETA' AGRICOLA CARIGLIA DI SANTORO VITTORIA & C. SOCIETA' SEMPLICE	45	35	20	100

PACCHETTO GIOVANI – Bando pubblicato nel BURP n. 87 del 28/07/2016 e ss.mm.ii.

Sottomisura 6.1 Aiuti all'avviamento di imprese per i giovani agricoltori

Dettaglio punteggi conseguiti in applicazione dei criteri di selezione di cui alla sottomisura 6.1

			PUNTEGGIO			
POSIZIONE	RICHIEDENTE PREMIO	DENOMINAZIONE AZIENDA	PRINCIPI 1 e 2	PRINCIPIO 3	PRINCIPIO 4	PUNTEGGIO CONSEGUITO
2199	MARINO ALBERTO	MARINO ALBERTO	45	35	19	99
2201	DIPALMA MICHELE	DIPALMA MICHELE	25	35	17	77
2202	QUINTANO TOMMASO	QUINTANO TOMMASO	25	35	18	78
2758	CAPUANO ADRIANA	SOCIETA' AGRICOLA "LE PRIMIZIE" DEI FRATELLI CAPUANO SOCIETA' SEMPLICE	25	35	18	78
2759	CAPUANO GIACOMO	SOCIETA' AGRICOLA "LE PRIMIZIE" DEI FRATELLI CAPUANO SOCIETA' SEMPLICE	25	35	18	78
2203	ANGARANO MARIA	SOCIETA' AGRICOLA ANGARANO - LONARDELLI S.S.	25	35	17	77
2204	LONARDELLI VINCENZO	SOCIETA' AGRICOLA ANGARANO - LONARDELLI S.S.	25	35	17	77
2205	TAURO NICOLO'	TAURO NICOLO'	18,97054008	35	16	69,97054008
2206	SCHIAVARELLI ANGELA	SCHIAVARELLI ANGELA	25	35	19	79
2207	VALENTINI PIETRO	VALENTINI PIETRO	23,27708338	35	16	74,27708338
4484	ESPOSITO FABIO	ESPOSITO FABIO	25	20	17	62
2208	AMODIO GIUSEPPE	AMODIO GIUSEPPE	25	35	19	79
2209	BALICE CLAUDIA	BALICE CLAUDIA	25	35	17	77
2210	CAMPANELLA ARCANGELO	CAMPANELLA ARCANGELO	25	35	19	79
2211	PARADISO EMANUELA	SOCIETA' AGRICOLA B.E.N. DI PARADISO NICOLA E PARADISO EMANUELA S.A.S.	25	35	19	79
2212	PARADISO NICOLA	SOCIETA' AGRICOLA B.E.N. DI PARADISO NICOLA E PARADISO EMANUELA S.A.S.	25	35	19	79
2213	SURACE PASQUALE	SURACE PASQUALE	25	35	19	79
2214	DENTAMARO VINCENZO	SOCIETA' AGRICOLA DENTAMARO S.A.S. DI DENTAMARO VINCENZO & C.	25	35	19	79
2215	TERRONE ILARIO	SOCIETA' AGRICOLA DENTAMARO S.A.S. DI DENTAMARO VINCENZO & C.	25	35	19	79
2216	MASTROMARINO CARLO	AZ.AGRICOLA F.LLI MASTROMARINO DI C. E M. SOCIETA' SEMPLICE	25	35	19	79
2217	MASTROMARINO MICHELE	AZ.AGRICOLA F.LLI MASTROMARINO DI C. E M. SOCIETA' SEMPLICE	25	35	19	79
4487	DE PASCALIS STEFANO	DE PASCALIS STEFANO	25	20	16	61
2218	GRANIERI GIOVANNA	GRANIERI GIOVANNA	25	35	16	76
2219	ZITO MICHELE	ZITO MICHELE	19,71520619	35	16	70,71520619
2220	LONGO DANIELE	SOCIETA' AGRICOLA MASSERIA MACERONE	45	35	19	99
2221	LONGO STEFANO	SOCIETA' AGRICOLA MASSERIA MACERONE	45	35	19	99
2222	FINI ANNAPAOLA	SOCIETA' AGRICOLA TERRAMARANSA S.S.	7,15215445	35	16	58,15215445
2223	FINI MARIA	SOCIETA' AGRICOLA TERRAMARANSA S.S.	7,15215445	35	16	58,15215445
2224	QUATTROMINI ATTANASIO ANTONIO	QUATTROMINI ATTANASIO ANTONIO	25	35	16	76
2225	LOLLI ILARIA	LOLLI ILARIA	24,33277101	35	19	78,33277101
2226	BERLOCO VITANTONIO	BERLOCO VITANTONIO	25	35	16	76
3630	ROSSI SIMONA	ROSSI SIMONA	25	35	20	80
2227	FORGIONE JULIAN MICHELANGELO	FORGIONE JULIAN MICHELANGELO	45	35	17	97
2228	DI TARANTO FRANCESCO PAOLO	SOCIETA' AGRICOLA F.LLI DI TARANTO SOCIETA' SEMPLICE	45	35	17	97
2229	DI TARANTO MARCO	SOCIETA' AGRICOLA F.LLI DI TARANTO SOCIETA' SEMPLICE	45	35	17	97
2230	SICONOLFI GERARDO	SICONOLFI GERARDO	45	35	17	97
2231	PERTA VITO	PERTA VITO	25	35	0	60

PSR PUGLIA 2014 - 2020 ALLEGATO A1 alla DAdG 478/2020

PACCHETTO GIOVANI – Bando pubblicato nel BURP n. 87 del 28/07/2016 e ss.mm.ii.

Sottomisura 6.1 Aiuti all'avviamento di imprese per i giovani agricoltori

Dettaglio punteggi conseguiti in applicazione dei criteri di selezione di cui alla sottomisura 6.1

			PUNTEGGIO			
POSIZIONE	RICHIEDENTE PREMIO	DENOMINAZIONE AZIENDA	PRINCIPI 1 e 2	PRINCIPIO 3	PRINCIPIO 4	PUNTEGGIO CONSEGUITO
2232	RICCI AURELIA	SOCIETA' AGRICOLA SEMPLICE MASSERIA VALLENZA DEI FRATELLI RICCI	15	35	19	69
2233	RICCI MICHELE	SOCIETA' AGRICOLA SEMPLICE MASSERIA VALLENZA DEI FRATELLI RICCI	15	35	19	69
2234	MASTRONARDI PIERFABIO	MASTRONARDI PIERFABIO	25	35	16	76
2235	ANGELILLO PASQUALE	ANGELILLO PASQUALE	25	35	16	76
2236	COMO GIACOMO	COMO GIACOMO	25	35	16	76
2237	LA SELVA GIUSEPPE	LA SELVA GIUSEPPE	25	35	16	76
2238	LASORELLA PIERO	LASORELLA PIERO	25	35	16	76
2239	GASPARRO ANDREA	GASPARRO ANDREA	25	35	16	76
2240	DIFINO CATERINA	DIFINO CATERINA	25	35	16	76
2241	MORRONE FEDERICO	MORRONE FEDERICO	25	35	17	77
2242	BISCEGLIA PASQUALE	SOCIETA' AGRICOLA F.LLI BISCEGLIA S.S.	25	35	17	77
2243	BISCEGLIA VITO	SOCIETA' AGRICOLA F.LLI BISCEGLIA S.S.	25	35	17	77
2244	PALERMO PIETRO	PALERMO PIETRO	25	35	18	78
2245	BIANCO ANTONIO	BIANCO ANTONIO	25	35	17	77
2246	NANNA LEONARDO	NANNA LEONARDO	25	35	19	79
2247	AZZARONE ALESSANDRO	SOCIETA' AGRICOLA MONTICELLI SOCIETA' SEMPLICE	15	35	16	66
2248	AZZARONE GIULIANO	SOCIETA' AGRICOLA MONTICELLI SOCIETA' SEMPLICE	15	35	16	66
2249	ALOISIO GIUSEPPE	ALOISIO GIUSEPPE	25	35	18	78
2250	LOSITO ROSSANA	LOSITO ROSSANA	25	35	16	76
2251	MARCHITELLI ANNA	MARCHITELLI ANNA	25	35	16	76
2252	BARBERIO ANNA	BARBERIO ANNA	25	35	16	76
2253	VITI GIOVANNI	SOCIETA' AGRICOLA MASSERIA STORICA PILAPALUCCI S.S.	21,06711838	35	17	73,06711838
2254	VITI PIETRO VALDARANO	SOCIETA' AGRICOLA MASSERIA STORICA PILAPALUCCI S.S.	21,06711838	35	17	73,06711838
2255	PECERE GIUSEPPE	PECERE GIUSEPPE	25	35	17	77
2256	STRAFINO EUGENIO	STRAFINO EUGENIO	25	35	16	76
2257	GIOIA MICHELANGELO	GIOIA MICHELANGELO	45	20	16	81
2258	LAPORTA PASQUALE	LAPORTA PASQUALE	45	20	16	81
2259	VILLANI CARMELA ANGELA	VILLANI CARMELA ANGELA	45	20	16	81
2260	SOLITO ELISABETTA	SOLITO ELISABETTA	25	35	18	78
2261	MAGGI ARCANGELO	MAGGI ARCANGELO	25	35	16	76
2262	VITOBELLO FRANCESCO	VITOBELLO FRANCESCO	0	35	16	51
2263	SIRRESSI SANDRO	SIRRESSI SANDRO	25	35	16	76
2264	SPAGNUOLO GERARDO	SPAGNUOLO GERARDO	3,97734385	35	16	54,97734385
4500	BENEGIAMO DANIELE	BENEGIAMO DANIELE	25	20	16	61
2265	DIBENEDETTO NICOLA	DIBENEDETTO NICOLA	25	35	16	76
2266	AMATO MARCO	AMATO MARCO	25	35	16	76
2267	BUCCOLIERO FEDERICA	BUCCOLIERO FEDERICA	19,25660909	35	16	70,25660909
2268	MERICO GIUSEPPINA	MERICO GIUSEPPINA	25	35	17	77
3892	PINTO GIOACCHINO	PINTO GIOACCHINO	0	35	16	51
2269	DONNO ALESSIO	DONNO ALESSIO	25	35	16	76
2270	PANNESE DONATO	PANNESE DONATO	24,19333746	35	16	75,19333746

PACCHETTO GIOVANI – Bando pubblicato nel BURP n. 87 del 28/07/2016 e ss.mm.ii.

Sottomisura 6.1 Aiuti all'avviamento di imprese per i giovani agricoltori

Dettaglio punteggi conseguiti in applicazione dei criteri di selezione di cui alla sottomisura 6.1

POSIZIONE	RICHIEDENTE PREMIO	DENOMINAZIONE AZIENDA	PUNTEGGIO			
			PRINCIPI 1 e 2	PRINCIPIO 3	PRINCIPIO 4	PUNTEGGIO CONSEGUITO
2271	CALDAROLA MARIA ANGELA	SOCIETA' AGRICOLA LA CILIEGIARA S.S.	20,415267	35	19	74,415267
2272	SICOLO DOMINGA	SOCIETA' AGRICOLA LA CILIEGIARA S.S.	20,415267	35	19	74,415267
2273	SICOLO LUCA	SOCIETA' AGRICOLA LA CILIEGIARA S.S.	20,415267	35	19	74,415267
2274	VITI NICOLA MARIA	VITI NICOLA MARIA	25	35	16	76
2275	CAMARDA ENRICO	CAMARDA ENRICO	25	35	17	77
2276	CIAVARELLA SAVERIO	CIAVARELLA SAVERIO	31,94165247	35	16	82,94165247
2277	LOPRENCIPE DAVIDE	MASSERIA COCCOLO SNC DI LOPRENCIPE D & V SOCIETA' AGRICOLA	22,65461827	35	18	75,65461827
2279	LOPRENCIPE VITO	MASSERIA COCCOLO SNC DI LOPRENCIPE D & V SOCIETA' AGRICOLA	22,65461827	35	18	75,65461827
2278	LOPRENCIPE VITO	MASSERIA COCCOLO SNC DI LOPRENCIPE D & V SOCIETA' AGRICOLA	22,65461827	35	18	75,65461827
2280	MARITATI ANTONIO	MARITATI ANTONIO	22,84263959	35	16	73,84263959
2281	BRUNI DAVIDE	AZIENDA AGRICOLA "LA CRIANZA" SOCIETA' SEMPLICE	22,87507532	35	18	75,87507532
2282	BRUNI SAMUELE	AZIENDA AGRICOLA "LA CRIANZA" SOCIETA' SEMPLICE	22,87507532	35	18	75,87507532
3151	GATTI ANGELO	GATTI ANGELO	8,20435863	35	17	60,20435863
2283	PLANTONE VITO	PLANTONE VITO	25	35	17	77
2285	D'APRILE VITANTONIO	D'APRILE VITANTONIO	25	35	19	79
2286	GIANNUZZI CARLO	MASSERIA SAN FRANCESCO SOCIETA' SEMPLICE AGRICOLA	25	35	17	77
2287	MELIS GABRIELE	MASSERIA SAN FRANCESCO SOCIETA' SEMPLICE AGRICOLA	25	35	17	77
2288	L'EREDE GIOVANNA	L'EREDE GIOVANNA	7,99361577	35	18	60,99361577
2289	COLUCCI GIUSEPPINA	COLUCCI GIUSEPPINA	15,90415394	35	16	66,90415394
2290	VIESTI GIOVANNI	AZIENDA AGRICOLA LA SELVA SOCIETA' SEMPLICE AGRICOLA	25	35	19	79
2291	VIESTI GRAZIA	AZIENDA AGRICOLA LA SELVA SOCIETA' SEMPLICE AGRICOLA	25	35	19	79
2292	VIESTI MARIA VITA	AZIENDA AGRICOLA LA SELVA SOCIETA' SEMPLICE AGRICOLA	25	35	19	79
2293	LOPANE LORENZO	LOPANE LORENZO	25	35	17	77
2294	VINCIGUERRA CARMELA	VINCIGUERRA CARMELA	25	35	16	76
2295	COLUMELLA SALVATORE	COLUMELLA SALVATORE	25	35	16	76
2827	DI NOIA LEONARDO	DI NOIA LEONARDO	25	35	16	76
2296	RUGGIERO ANGELO	RUGGIERO ANGELO	25	35	16	76
2297	LAGHEZZA ANGELA	LAGHEZZA ANGELA	25	35	16	76
2298	COLACICCO VITA	COLACICCO VITA	25	35	16	76
2299	ROSSELLI BENEDETTO	ROSSELLI BENEDETTO	25	35	16	76
2300	CARBONE GIUSEPPE	CARBONE GIUSEPPE	25	35	16	76
2301	RIZZO MARCO	RIZZO MARCO	25	35	16	76
4744	ABBRUZZESE MARIA GIOVANNA	ABBRUZZESE MARIA GIOVANNA	25	35	16	76
2302	GIOTTA CESARIO	GIOTTA CESARIO	25	35	16	76
3258	TEMPESTA GIUSEPPE	TEMPESTA GIUSEPPE	25	35	16	76
2303	INGROSSO GIORGIO	INGROSSO GIORGIO	25	35	16	76
2304	DIGREGORIO MARIAGATA	DIGREGORIO MARIAGATA	25	35	16	76
2305	PALMIERI LAURA	PALMIERI LAURA	25	35	16	76
2306	LABARILE GAETANO	LABARILE GAETANO	25	35	16	76
2307	BORROMELO FRANCESCO PASQUALE	BORROMELO FRANCESCO PASQUALE	25	35	16	76
2308	IASIUOLO PALMA	IASIUOLO PALMA	25	35	16	76

PSR PUGLIA 2014 - 2020 ALLEGATO A1 alla DAdG 478/2020

PACCHETTO GIOVANI – Bando pubblicato nel BURP n. 87 del 28/07/2016 e ss.mm.ii.

Sottomisura 6.1 Aiuti all'avviamento di imprese per i giovani agricoltori

Dettaglio punteggi conseguiti in applicazione dei criteri di selezione di cui alla sottomisura 6.1

			PUNTEGGIO			
POSIZIONE	RICHIEDENTE PREMIO	DENOMINAZIONE AZIENDA	PRINCIPI 1 e 2	PRINCIPIO 3	PRINCIPIO 4	PUNTEGGIO CONSEGUITO
2309	GENCO SAVERIO	GENCO SAVERIO	25	35	16	76
2310	SALIANI ANTONIETTA	SALIANI ANTONIETTA	0	35	16	51
2311	CHIRONNA LUCIA	CHIRONNA LUCIA	25	35	16	76
2312	GRANDI DOMENICA	GRANDI DOMENICA	25	35	16	76
2313	LOPANE CARLO MARCO	LOPANE CARLO MARCO	25	35	17	77
2314	PERRONE ROSALBA	PERRONE ROSALBA	25	35	17	77
2315	AMORESE GIOVANNI	AMORESE GIOVANNI	25	35	19	79
2316	GRAMEGNA SAVERIO	AGRIGRAM SOCIETA' AGRICOLA DI GRAMEGNA SAVERIO & C. S.A.S.	25	35	18	78
2317	TURCHIANO GIACOMO	TURCHIANO GIACOMO	19,25299245	35	16	70,25299245
2777	DE CHIRICO PAOLA	SOCIETA' AGRICOLA MACCHIA DEGLI ULIVI	16,75152935	35	16	67,75152935
2778	DE CHIRICO RAFFAELLA	SOCIETA' AGRICOLA MACCHIA DEGLI ULIVI	16,75152935	35	16	67,75152935
2318	LAMORGESE ANTONIO	LAMORGESE ANTONIO	22,39921416	35	17	74,39921416
2319	COLACICCO ANGELA	COLACICCO ANGELA	25	35	16	76
4153	IUSO EMILIO	IUSO EMILIO	0	35	17	52
2320	CAMPANELLA ANGELO	CAMPANELLA ANGELO	25	35	17	77
2321	ZANZARIELLO FRANCESCO	ZANZARIELLO FRANCESCO	15,18902634	35	16	66,18902634
2322	PASCULLI PIETRO PAOLO	PASCULLI PIETRO PAOLO	25	35	16	76
2323	RIZZELLI SILVIA	RIZZELLI SILVIA	25	35	16	76
2324	SCANNIFFIO GIOVANNI	SCANNIFFIO GIOVANNI	22,55386407	35	16	73,55386407
2325	DE IURE DOMENICO	AZIENDA AGRICOLA F.LLI DE IURE S.S.	25	35	19	79
2326	DE IURE LUIGI	AZIENDA AGRICOLA F.LLI DE IURE S.S.	25	35	19	79
2327	CAPRIO FABRIZIO	AZIENDA AGRICOLA GIEFFE-S.S. AGRICOLA	22,85513505	35	17	74,85513505
2328	CAPRIO GIUSEPPE	AZIENDA AGRICOLA GIEFFE-S.S. AGRICOLA	22,85513505	35	17	74,85513505
2329	RUSCIGNO ANGELA	RUSCIGNO ANGELA	25	35	17	77
2330	LEMBO ANTONIO PIO	LEMBO ANTONIO PIO	17,30640342	35	16	68,30640342
2331	BORAGINE FRANCESCA	SOCIETA' AGRICOLA F.LLI BORAGINE BORA BIO	22,19324531	35	18	75,19324531
2332	BORAGINE GIOVANNI	SOCIETA' AGRICOLA F.LLI BORAGINE BORA BIO	22,19324531	35	18	75,19324531
2333	BORAGINE ROSSELLA	SOCIETA' AGRICOLA F.LLI BORAGINE BORA BIO	22,19324531	35	18	75,19324531
2336	SCARCIGLIA GIAMPAOLO	SCARCIGLIA GIAMPAOLO	25	35	16	76
2337	LA SELVA CARMEN	GROTTE DI SAN GIACINTO SOCIETA' AGRICOLA S.R.L.	25	35	19	79
4825	STELLACCIO MARCO	FRATELLI STELLACCIO S.S.	0	35	18	53
4826	STELLACCIO PIERPAOLO MARIA	FRATELLI STELLACCIO S.S.	0	35	18	53
2341	DE LILLO EMANUELA	SOCIETA' AGRICOLA DONNA TERESA S.S.	0	35	18	53
2342	DE LILLO MARIA TERESA	SOCIETA' AGRICOLA DONNA TERESA S.S.	0	35	18	53
2338	RIZZO PIERPAOLO	RIZZO PIERPAOLO	25	35	18	78
2339	NUZZI SAVERIO	NUZZI SAVERIO	25	35	18	78
2340	FORTE DOMENICO	FORTE DOMENICO	25	35	18	78
2343	GIAMPETRUZZI FRANCESCO	GIAMPETRUZZI FRANCESCO	25	35	18	78
2344	PATI ANNA CHIARA	SOCIETA' SEMPLICE AGRICOLA IL QUADRIFOGLIO	25	35	18	78
2345	PATI MARIA ROSARIA	SOCIETA' SEMPLICE AGRICOLA IL QUADRIFOGLIO	25	35	18	78
2346	DE BENEDETTO STEFANO	DE BENEDETTO STEFANO	25	35	17	77

PACCHETTO GIOVANI – Bando pubblicato nel BURP n. 87 del 28/07/2016 e ss.mm.ii.

Sottomisura 6.1 Aiuti all'avviamento di imprese per i giovani agricoltori

Dettaglio punteggi conseguiti in applicazione dei criteri di selezione di cui alla sottomisura 6.1

			PUNTEGGIO			
POSIZIONE	RICHIEDENTE PREMIO	DENOMINAZIONE AZIENDA	PRINCIPI 1 e 2	PRINCIPIO 3	PRINCIPIO 4	PUNTEGGIO CONSEGUITO
2347	PINO STEFANO	PINO STEFANO	21,56238497	35	18	74,56238497
2348	QUATELA ARTURO	QUATELA ARTURO	16,71165296	35	16	67,71165296
2349	SARACINO VITO NICOLA	SARACINO VITO NICOLA	15,18768911	35	16	66,18768911
4550	TUMOLO FRANCESCO	TUMOLO FRANCESCO	25	20	17	62
2350	PAPADOPOLI FEDERICO	PAPADOPOLI FEDERICO	25	35	19	79
4172	PUGLIESE DANIELE ANTONIO	SOCIETA' AGRICOLA SEMPLICE LAMA DI CARRO	0	35	19	54
4173	PUGLIESE SILVIA	SOCIETA' AGRICOLA SEMPLICE LAMA DI CARRO	0	35	19	54
2351	GALATI DARIO	SOCIETA' AGRICOLA GALATI SOCIETA' IN ACCOMANDITA SEMPLICE DI GALATI DARIO & C.	25	35	19	79
4554	GRASSI MARIA	GRASSI MARIA	11,23647864	35	20	66,23647864
2352	DISABATO DOMENICO	DISABATO DOMENICO	25	35	18	78
2353	AMORESE TOMMASO	AMORESE TOMMASO	13,77186635	35	16	64,77186635
2354	BUDRAGO MICHELE	BUDRAGO MICHELE	45	35	16	96
2355	CIUFFREDA RAFFAELLA	CIUFFREDA RAFFAELLA	45	35	16	96
2357	SCIRPOLI GIANNA	SCIRPOLI GIANNA	45	35	16	96
2358	MANCINI IVANA	MANCINI IVANA	45	35	16	96
2362	GIORDANI MICHELE	GIORDANI MICHELE	45	35	16	96
2359	DEL FRATE NICOLETTA	DEL FRATE NICOLETTA	45	35	16	96
2360	QUAGLIANO LIBERA	QUAGLIANO LIBERA	45	35	16	96
2361	ZINGARIELLO ROSARIA POMPEA	ZINGARIELLO ROSARIA POMPEA	45	35	16	96
2356	LA TORRE GIAMPIERO	LA TORRE GIAMPIERO	45	35	16	96
2363	SPINELLI VITO	SPINELLI VITO	25	35	19	79
2364	PAZIENZA GAETANA	PAZIENZA GAETANA	25	35	18	78
2365	DE PALMA GIANLUCA	DE PALMA GIANLUCA	25	35	18	78
2366	GORGOGLIONE VALERIA	GORGOGLIONE VALERIA	45	20	16	81
2367	CIRROTTOLA VITA	SOCIETA' AGRICOLA FACCIADIO DI CIRROTTOLA V. & MARVULLI D. S.S.	25	35	16	76
2368	DI CLAUDIO FRANCESCO	SOCIETA' AGRICOLA BIOALTAMURGIA.IT	25	35	17	77
2369	DI CLAUDIO GIUSEPPE	SOCIETA' AGRICOLA BIOALTAMURGIA.IT	25	35	17	77
2370	GRANIERI MICHELE	SOCIETA' AGRICOLA BIOALTAMURGIA.IT	25	35	17	77
2371	SAVINO ANTONELLO	SAVINO ANTONELLO	25	35	17	77
2372	VINO LUIGI	VINO LUIGI	25	35	18	78
2373	DISCIPIO MARIA	DISCIPIO MARIA	25	35	17	77
2374	DE BIASI ANNALISA	DE BIASI ANNALISA	25	35	17	77
2375	PETRERA CESARE	PETRERA CESARE	25	35	19	79
2376	DI VITTORIO FRANCESCO	DI VITTORIO FRANCESCO	25	35	16	76
2377	CALO' ANNA	SOCIETA' AGRICOLA STORM NURSERY	25	35	18	78
2378	MARINELLI ROSANNA	SOCIETA' AGRICOLA STORM NURSERY	25	35	18	78
2379	TORRES GIULIANA	TORRES GIULIANA	25	35	19	79
2380	ANTONICELLI FRANCESCO	ANTONICELLI FRANCESCO	25	35	17	77
4560	FANCIULLO FRANCESCO PIO	FANCIULLO FRANCESCO PIO	25	20	16	61
2381	MINOJA BARBARA	SOCIETA' SEMPLICE AGRICOLA "MONTEDORO PICCOLO"	25	35	16	76

PSR PUGLIA 2014 - 2020 ALLEGATO A1 alla DAdG 478/2020

PACCHETTO GIOVANI – Bando pubblicato nel BURP n. 87 del 28/07/2016 e ss.mm.ii.

Sottomisura 6.1 Aiuti all'avviamento di imprese per i giovani agricoltori

Dettaglio punteggi conseguiti in applicazione dei criteri di selezione di cui alla sottomisura 6.1

			PUNTEGGIO			
POSIZIONE	**RICHIEDENTE PREMIO**	**DENOMINAZIONE AZIENDA**	**PRINCIPI 1 e 2**	**PRINCIPIO 3**	**PRINCIPIO 4**	**PUNTEGGIO CONSEGUITO**
2382	LAMANNA ANDREA	LAMANNA ANDREA	17,97973666	35	16	68,97973666
2383	MINOSI FRANCESCA	MINOSI FRANCESCA	25	35	16	76
2384	CAVALLO LUCIANO	CAVALLO LUCIANO	25	35	16	76
2385	PINTO GIOVANNI CARLO	PINTO GIOVANNI CARLO	25	35	19	79
4338	DARGENIO GIOVANNA	SOCIETA AGRICOLA DARGENIO DI DARGENIO VINCENZO E DARGENIO GIOVANNA SOCIETA SEMPLICE	0	35	20	55
4339	DARGENIO VINCENZO	SOCIETA AGRICOLA DARGENIO DI DARGENIO VINCENZO E DARGENIO GIOVANNA SOCIETA SEMPLICE	0	35	20	55
2881	BLASI EMILIA	SOCIETA' AGRICOLA F.LLI BLASI S.S.	10,95789941	35	16	61,95789941
2882	BLASI NICOLA	SOCIETA' AGRICOLA F.LLI BLASI S.S.	10,95789941	35	16	61,95789941
2386	PERRUCCI GIUSEPPE	PERRUCCI GIUSEPPE	25	35	16	76
2388	MARCHITELLI ANGELO	MARCHITELLI ANGELO	23,92406594	35	16	74,92406594
2389	MEZZAPESA FRANCESCO	IL PARCO SOCIETA' AGRICOLA SEMPLICE	25	35	19	79
2390	MEZZAPESA VITO	IL PARCO SOCIETA' AGRICOLA SEMPLICE	25	35	19	79
2391	PISTACCHIO ANTONIO	PISTACCHIO ANTONIO	45	35	18	98
2392	VILELLA MICHELE	VILELLA MICHELE	15,34928626	35	16	66,34928626
2393	DI MURO GIUSEPPE	DI MURO GIUSEPPE	21,64726603	35	16	72,64726603
2838	IACOBELLIS FELICE	IACOBELLIS FELICE	25	35	16	76
2394	PEDONE MARIA ANTONIA	PEDONE MARIA ANTONIA	25	35	17	77
2395	CARRIERI PIERA	CARRIERI PIERA	18,49365676	35	16	69,49365676
2397	ARDITO FEDERICA	SOCIETA' SEMPLICE AGRICOLA ARDITO SIMONE E ARDITO FEDERICA	17,10176902	35	19	71,10176902
2398	ARDITO SIMONE	SOCIETA' SEMPLICE AGRICOLA ARDITO SIMONE E ARDITO FEDERICA	17,10176902	35	19	71,10176902
2399	RONCETTI DOMENICO	RONCETTI DOMENICO	34,3735059	35	16	85,3735059
2400	MONTRONE MASSIMO	AZIENDA AGRICOLA PROFUMI DI MURGIA DI MONTRONE MASSIMO, VALLARELLA LAURA E PISTILLO FABIANA SOC.SEMPLICE AGRICOLA	17,80873675	35	19	71,80873675
2401	PISTILLO FABIANA	AZIENDA AGRICOLA PROFUMI DI MURGIA DI MONTRONE MASSIMO, VALLARELLA LAURA E PISTILLO FABIANA SOC.SEMPLICE AGRICOLA	17,80873675	35	19	71,80873675
2402	VALLARELLA LAURA	AZIENDA AGRICOLA PROFUMI DI MURGIA DI MONTRONE MASSIMO, VALLARELLA LAURA E PISTILLO FABIANA SOC.SEMPLICE AGRICOLA	17,80873675	35	19	71,80873675
2403	COLAFRANCESCO FRANCESCA	COLAFRANCESCO FRANCESCA	45	35	16	96
2404	PARMA COSTANTINO	PARMA COSTANTINO	25	35	16	76
2405	DITOMA MARIA	DITOMA MARIA	5,90464771	35	16	56,90464771
3762	QUACQUARELLI MARIO	QUACQUARELLI MARIO	0	35	16	51
2406	GASPARRI CAMILLO	GASPARRI CAMILLO	10,21679285	35	20	65,21679285
2407	MARCONE GIUSEPPE	MARCONE GIUSEPPE	16,1685141	35	16	67,1685141
2408	CARONE ANGELA	CARONE ANGELA	25	35	19	79
248	AYROLDI FRANCESCA	MASSERIA VALENTE SOCIETA' AGRICOLA DI MARIANNA AYROLDI & C SAS	25	35	19	79
249	AYROLDI MARIANNA	MASSERIA VALENTE SOCIETA' AGRICOLA DI MARIANNA AYROLDI & C SAS	25	35	19	79
3596	TROIANO SIMONA COSTANZA	TROIANO SIMONA COSTANZA	0	35	18	53
2409	BIANCO ROSANNA	BIANCO ROSANNA	25	35	19	79
2410	FAZIO ANTONIO	FAZIO ANTONIO	12,42401243	35	16	63,42401243

PACCHETTO GIOVANI – Bando pubblicato nel BURP n. 87 del 28/07/2016 e ss.mm.ii.

Sottomisura 6.1 Aiuti all'avviamento di imprese per i giovani agricoltori

Dettaglio punteggi conseguiti in applicazione dei criteri di selezione di cui alla sottomisura 6.1

			PUNTEGGIO			
POSIZIONE	RICHIEDENTE PREMIO	DENOMINAZIONE AZIENDA	PRINCIPI 1 e 2	PRINCIPIO 3	PRINCIPIO 4	PUNTEGGIO CONSEGUITO
2411	BISCEGLIE TERESA	BISCEGLIE TERESA	15,25250006	35	17	67,25250006
2412	CRUCIANO NAZARIO MARIA	CRUCIANO NAZARIO MARIA	0	35	16	51
2413	CAPONIO STEFANO	CAPONIO STEFANO	25	35	17	77
2414	ROCCIA ANTONIO	ROCCIA ANTONIO	45	35	16	96
2415	CONTEGIACOMO AMEDEO	CONTEGIACOMO AMEDEO	25	35	16	76
2416	GUGLIELMI MARIA	GUGLIELMI MARIA	18,20458518	35	16	69,20458518
2417	DELFONTE CHIARA	DELFONTE CHIARA	25	35	16	76
3791	CECI GINISTRELLI NICOLO'	CECI GINISTRELLI NICOLO'	0	35	16	51
2418	ROMANO MARIA PIA	ROMANO MARIA PIA	0	35	16	51
2419	MOLINARI PAOLO	AZIENDA AGRICOLA MOLINARI - SOCIETA' AGRICOLA SEMPLICE	25	35	18	78
2420	PRISCIANTELLI ANGELA	AZIENDA AGRICOLA MOLINARI - SOCIETA' AGRICOLA SEMPLICE	25	35	18	78
2421	CIANI PASQUA	CIANI PASQUA	25	35	16	76
2422	CERVELLERA UMBERTO	CERVELLERA UMBERTO	25	35	19	79
2423	NOTARNICOLA VINCENZO	SOCIETA AGRICOLA SANTA ROSA S.R.L.	25	35	18	78
2424	GRECO GIUSEPPE	SOCIETA' AGRICOLA TERRE DEI GRECO SOCIETA' SEMPLICE	25	35	18	78
2425	GRECO MARIANGELA	SOCIETA' AGRICOLA TERRE DEI GRECO SOCIETA' SEMPLICE	25	35	18	78
3806	ANELLI MARIA	ANELLI MARIA	0	35	17	52
2426	SAPONARO CHIARA	SAPONARO CHIARA	25	35	17	77
2427	CICCIMARRA ANGELA	COLAMONACO AGRI SOC. SEMPL.	25	35	17	77
2428	COLAMONACO VITTORIO	COLAMONACO AGRI SOC. SEMPL.	25	35	17	77
2429	MARUOTTI FEDERICO	MARUOTTI FEDERICO	12,39515482	35	16	63,39515482
2430	LEONETTI FRANCESCO	LEONETTI FRANCESCO	16,01924966	35	17	68,01924966
2431	DE SANTIS VALENTINA	SOCIETA' AGRICOLA SEMPLICE OLI ET AMO	23,3868927	35	18	76,3868927
2432	SBROCCHI MARIA ROSARIA	SOCIETA' AGRICOLA SEMPLICE OLI ET AMO	23,3868927	35	18	76,3868927
2433	CORNACCHIA LUCIANA	AZIENDA AGRICOLA SANTA LUCIA S.S.	25	35	19	79
2434	CORNACCHIA MICHELE	AZIENDA AGRICOLA SANTA LUCIA S.S.	25	35	19	79
2435	CALO' FRANCESCA	CALO' FRANCESCA	25	35	17	77
2436	ABRUSCI CAMILLA	ABRUSCI CAMILLA	25	35	18	78
4612	MIGGIANO DANIEL	MIGGIANO DANIEL	25	20	16	61
4614	BAGLIVO CRISTINA	BAGLIVO CRISTINA	25	20	16	61
4615	MURCIANO FABIOLA	MURCIANO FABIOLA	25	20	16	61
2437	TOMMASI SAMUELE	TOMMASI SAMUELE	25	20	16	61
2884	MUSA CARLO	MUSA CARLO	12,92122836	35	19	66,92122836
2438	VOLPE ROCCO	VOLPE ROCCO	18,40282262	35	16	69,40282262
2440	LOPOPOLO FULVIO	LOPOPOLO FULVIO	13,46396681	35	16	64,46396681
2441	VENDITTI MARIA GRAZIA	VENDITTI MARIA GRAZIA	25,07369262	35	16	76,07369262
2442	LEONE ANTONIO	LEONE ANTONIO	15,45250412	35	18	68,45250412
2443	PAGANO PAOLO	PAGANO PAOLO	19,69070235	35	17	71,69070235
2444	LOTITO NICOLA	LOTITO NICOLA	15,79692926	35	17	67,79692926
2445	SPADA GIOVANNI	SOCIETA' AGRICOLA SPADA DI SPADA LEONARDO & C. S.A.S	25	35	18	78
2446	SPADA LEONARDO	SOCIETA' AGRICOLA SPADA DI SPADA LEONARDO & C. S.A.S	25	35	18	78

PSR PUGLIA 2014 - 2020 ALLEGATO A1 alla DAdG 478/2020

PACCHETTO GIOVANI – Bando pubblicato nel BURP n. 87 del 28/07/2016 e ss.mm.ii.

Sottomisura 6.1 Aiuti all'avviamento di imprese per i giovani agricoltori

Dettaglio punteggi conseguiti in applicazione dei criteri di selezione di cui alla sottomisura 6.1

			PUNTEGGIO			
POSIZIONE	RICHIEDENTE PREMIO	DENOMINAZIONE AZIENDA	PRINCIPI 1 e 2	PRINCIPIO 3	PRINCIPIO 4	PUNTEGGIO CONSEGUITO
2447	ABBRACCIAVENTO GIACOMO	ABBRACCIAVENTO GIACOMO	25	35	18	78
2448	CARDANO FRANCESCO	BOSCO LA CAVALLERIZZA SOCIETA' AGRICOLA SEMPLICE	25	35	18	78
2449	CARDANO ROSSELLA	BOSCO LA CAVALLERIZZA SOCIETA' AGRICOLA SEMPLICE	25	35	18	78
2450	LOFRESE GIUSEPPINA	BOSCO LA CAVALLERIZZA SOCIETA' AGRICOLA SEMPLICE	25	35	18	78
2451	PALLADINO MARIA MICHELA	PALLADINO MARIA MICHELA	32,18956672	35	19	86,18956672
2452	PASTORE SANDRO	PASTORE SANDRO	24,95302964	35	18	77,95302964
2453	RIZZI GIANLUIGI	SOCIETA' AGRICOLA FUNGHI DELLA MURGIA DI RIZZI G. E C. SAS	25	35	20	80
2454	SASSO FRANCESCO	SASSO FRANCESCO	25	35	16	76
2455	MACCARONE MATTEO LUIGI	MACCARONE MATTEO LUIGI	45	35	16	96
2456	CAPUTO CONCETTA	AZIENDA AGRICOLA DI CAPUTO LEONARDO & C. S.A.S. - SOCIETA' AGRICO LA	25	35	18	78
2457	CAPUTO LEONARDO	AZIENDA AGRICOLA DI CAPUTO LEONARDO & C. S.A.S. - SOCIETA' AGRICO LA	25	35	18	78
2458	VANNELLA MARIKA	VANNELLA MARIKA	25	35	16	76
2459	FINIZIO VINCENZO	FINIZIO VINCENZO	45	35	16	96
3623	MARASCO CARLO	SOCIETA' AGRICOLA F.LLI MARASCO S.S.	0	35	19	54
3624	MARASCO PAOLO	SOCIETA' AGRICOLA F.LLI MARASCO S.S.	0	35	19	54
2460	MAIORANO ROCCO PIO	MAIORANO ROCCO PIO	45	35	16	96
2461	BASILE ERICA LIBERA PIA	BASILE ERICA LIBERA PIA	45	35	16	96
2462	ANTONACCI ANTONIO	ANTONACCI ANTONIO	45	35	16	96
2463	COFANO CIRO	COFANO CIRO	15	35	16	66
2464	TERRONE BARBARA	TERRONE BARBARA	25	35	16	76
2465	MATTEI MONIA	MATTEI MONIA	25	35	16	76
2466	PALMIERI DAVIDE	PALMIERI DAVIDE	25	35	16	76
2467	PEDE JACOPO	PEDE JACOPO	25	35	16	76
2468	BACCARO FRANCESCO	BACCARO FRANCESCO	25	35	16	76
2469	BUIZZA SILVIA	BUIZZA SILVIA	25	35	16	76
2470	BALLIANA FRANCESCO	BALLIANA FRANCESCO	25	35	16	76
2471	DI PERNA ANTONELLA	DI PERNA ANTONELLA	45	35	16	96
2472	PIZZARELLI FLAVIO DIEGO	PIZZARELLI FLAVIO DIEGO	45	35	16	96
2473	ARRE' LORENZA	ARRE' LORENZA	25	35	16	76
2474	DI BLASIO ANGELA	DI BLASIO ANGELA	45	35	16	96
2475	DISABATO ANTONIO	DISABATO M. E A. S.A.S. AGRICOLA	25	35	19	79
2476	DISABATO MARICA	DISABATO M. E A. S.A.S. AGRICOLA	25	35	19	79
2477	CALO' SERENA	CALO' SERENA	25	35	17	77
2478	DI MAGGIO FLORIANA	DI MAGGIO FLORIANA	25	35	16	76
2479	INNOCENTE GABRIELE	SOCIETA' AGRICOLA MASSERIA CAGNAZZI S.N.C. DEI F.LLI INNOCENTE LORETTA E GABRIELE	25	35	18	78
2480	INNOCENTE LORETTA	SOCIETA' AGRICOLA MASSERIA CAGNAZZI S.N.C. DEI F.LLI INNOCENTE LORETTA E GABRIELE	25	35	18	78
2481	MALCANGI LUIGI	MALCANGI LUIGI	14,5589811	35	16	65,5589811
2482	BARBIERI GIUSTINA	AGRI BARBIERI Societa' Semplice Agricola	25	35	19	79
2483	BARBIERI VITO	AGRI BARBIERI Societa' Semplice Agricola	25	35	19	79

PSR PUGLIA 2014 - 2020 ALLEGATO A1 alla DAdG 478/2020

PACCHETTO GIOVANI – Bando pubblicato nel BURP n. 87 del 28/07/2016 e ss.mm.ii.

Sottomisura 6.1 Aiuti all'avviamento di imprese per i giovani agricoltori

Dettaglio punteggi conseguiti in applicazione dei criteri di selezione di cui alla sottomisura 6.1

			PUNTEGGIO			
POSIZIONE	RICHIEDENTE PREMIO	DENOMINAZIONE AZIENDA	PRINCIPI 1 e 2	PRINCIPIO 3	PRINCIPIO 4	PUNTEGGIO CONSEGUITO
2488	MICCOLIS DOMENICO	MICCOLIS DOMENICO	25	35	19	79
2484	NOTARNICOLA VITO	MASSERIA PANTANELLO SOCIETA' AGRICOLA SRL	25	35	19	79
2485	LEOGRANDE ALESSANDRO	LEOGRANDE ALESSANDRO	25	35	19	79
2486	MONTENEGRO DANIELE	MONTENEGRO DANIELE	25	35	19	79
2487	DI PALO MICHELE	DI PALO MICHELE	25	35	19	79
2489	DE ANGELIS POTITO	DE ANGELIS POTITO	45	35	16	96
2490	RICUCCI ANNAMARIA	RICUCCI ANNAMARIA	45	35	16	96
2491	ROSATO FRANCESCA	ROSATO FRANCESCA	25	35	16	76
2492	SANTALOIA SERENA	SANTALOIA SERENA	25	35	16	76
2493	STRAGAPEDE MICHELE	STRAGAPEDE MICHELE	23,53006285	35	17	75,53006285
4633	VANTAGGIATO FEDERICO	VANTAGGIATO FEDERICO	0	35	16	51
2494	DE NAPOLI MARIA	DE NAPOLI MARIA	14,13503761	35	16	65,13503761
2495	BRISICHELLA SABINO	BRISICHELLA SABINO	20,92784796	35	16	71,92784796
2496	MONACO ANGELO	MONACO ANGELO	44,00345145	20	17	81,00345145
2497	STASI VITO	STASI VITO	25	35	16	76
2498	BRUNO VITIANA	BRUNO VITIANA	25	35	16	76
2499	LAMONACA GIUSEPPE	LAMONACA GIUSEPPE	0	35	18	53
2500	TORCELLO ANTONELLO	TORCELLO ANTONELLO	17,39072636	35	16	68,39072636
2501	ROMAGNOLO CLAUDIO	ROMAGNOLO CLAUDIO	45	35	16	96
2502	REDAVID CHIARA	UVA NATURA SOCIETA' AGRICOLA SEMPLICE	16,55227825	35	19	70,55227825
2503	REDAVID CLARISSA	UVA NATURA SOCIETA' AGRICOLA SEMPLICE	16,55227825	35	19	70,55227825
2504	REDAVID GRAZIANA	UVA NATURA SOCIETA' AGRICOLA SEMPLICE	16,55227825	35	19	70,55227825
2505	CORTESE DOMENICO	CORTESE DOMENICO	13,04620064	35	16	64,04620064
2970	GUERRIERO BARBARA	AZIENDA AGRICOLA BARBARA GUERRIERO SOCIETA' A RESPOSABILITA' LIMITATA SEMPLIFICATA AGRICOLA UNIPERSONALE	15	35	16	66
3848	RENNA CHILLINO DAVIDE	RENNA CHILLINO DAVIDE	6,02698296	35	16	57,02698296
2507	BOZZA MARTINA	BOZZA MARTINA	25	35	16	76
2508	D'AURIA ROSA	SOCIETA' AGRICOLA TERRA MIA 2 S.A.S. DI D'AURIA ROSA	1,672625	35	19	55,672625
2509	FILANNINO ROSANNA	FILANNINO ROSANNA	13,40952209	35	16	64,40952209
2510	BUFANO FABIANA	AGRICOLA FABIANNA SOCIETA' SEMPLICE	20,54903082	35	18	73,54903082
2511	CIAURRO ANNA	AGRICOLA FABIANNA SOCIETA' SEMPLICE	20,54903082	35	18	73,54903082
2512	LANZILLOTTA DOMENICA	LANZILLOTTA DOMENICA	13,29983059	35	16	64,29983059
2513	COLUCCI MARIO	SCARAFILE SOCIETA' AGRICOLA S.R.L. SEMPLIFICATA	25	35	19	79
2514	CLEMENTE PIETRO	CLEMENTE PIETRO	36,41848104	35	16	87,41848104
2515	URSI MARILISA	URSI MARILISA	25	35	16	76
2516	LOIACONO SALVATORE	LOIACONO SALVATORE	25	35	18	78
4301	GALLO ALESSANDRA PIA	GALLO ALESSANDRA PIA	0	35	16	51
2527	TOTARO FAUSTINA	TOTARO FAUSTINA	0	35	16	51
2533	FORTUNATO MARIA ANTONIETTA	FORTUNATO MARIA ANTONIETTA	25	35	16	76
2518	SCOMMEGNA ANTONELLA	SCOMMEGNA ANTONELLA	25	35	16	76
2519	LOMELE ILARIA	LOMELE ILARIA	25	35	16	76

PSR PUGLIA 2014 - 2020 ALLEGATO A1 alla DAdG 478/2020

PACCHETTO GIOVANI – Bando pubblicato nel BURP n. 87 del 28/07/2016 e ss.mm.ii.

Sottomisura 6.1 Aiuti all'avviamento di imprese per i giovani agricoltori

Dettaglio punteggi conseguiti in applicazione dei criteri di selezione di cui alla sottomisura 6.1

			PUNTEGGIO			
POSIZIONE	RICHIEDENTE PREMIO	DENOMINAZIONE AZIENDA	PRINCIPI 1 e 2	PRINCIPIO 3	PRINCIPIO 4	PUNTEGGIO CONSEGUITO
2520	SPORTELLI ANTONIO	SPORTELLI ANTONIO	25	35	16	76
2521	MICCOLIS FRANCESCO	MICCOLIS FRANCESCO	25	35	16	76
2522	DI FINO DONATO	DI FINO DONATO	25	35	16	76
2523	PANSINI ROBERTO	PANSINI ROBERTO	25	35	16	76
2534	PAULICELLI LORENZO	PAULICELLI LORENZO	25	35	16	76
2524	DI TERLIZZI PIERGIUSEPPE	DI TERLIZZI PIERGIUSEPPE	25	35	16	76
2525	DI CHITO ISABELLA	DI CHITO ISABELLA	25	35	16	76
2526	CAMPANELLA GIUSEPPE	CAMPANELLA GIUSEPPE	25	35	16	76
2528	DAMIANI PASQUA	DAMIANI PASQUA	25	35	16	76
2529	PIRULLI SANDRO	PIRULLI SANDRO	25	35	16	76
2530	PELLEGRINI VINCENZA	PELLEGRINI VINCENZA	25	35	16	76
2531	TOTA MARIATERESA	TOTA MARIATERESA	25	35	16	76
2532	SIVO ETTORE	SIVO ETTORE	25	35	16	76
2535	TUCCI STEFANO	TUCCI STEFANO	45	20	16	81
2536	AMICO SIMONE	AMICO SIMONE	25	35	17	77
2537	MARTUCCI PASQUALE	MARTUCCI PASQUALE	25	35	16	76
2538	SCHIENA ANTONIO	SCHIENA ANTONIO	25	35	19	79
2539	BARBAROSSA DAMIANO	BARBAROSSA DAMIANO	20,37889744	35	16	71,37889744
4679	CARACUTA ANDREA	CARACUTA ANDREA	25	20	16	61
2540	VOCALE MATTEO	VOCALE MATTEO	15	35	16	66
4686	PETRACHI MANUELA	MASSERIA NACRILLI SOCIETA' SEMPLICE AGRICOLA	25	35	0	60
4687	PICCINNO SARA	MASSERIA NACRILLI SOCIETA' SEMPLICE AGRICOLA	25	35	0	60
2541	TOTARO DEBORA	AZIENDA AGRICOLA OLIVA SALENTINA DELLE SORELLE TOTARO LAURETANA E DEBORA	12,73818367	35	16	63,73818367
2542	TOTARO LAURETANA	AZIENDA AGRICOLA OLIVA SALENTINA DELLE SORELLE TOTARO LAURETANA E DEBORA	12,73818367	35	16	63,73818367
2543	BOMBINI GIACOMO	BOMBINI GIACOMO	17,09841993	35	17	69,09841993
4863	DE MARE PIERPAOLO	SOCIETA' SEMPLICE AGRICOLA DE MARE PIERPAOLO E FRATELLI	0	35	17	52
2544	FRATEPIETRO LUCIANO	FRATEPIETRO LUCIANO	14,62279077	35	16	65,62279077
2545	NIGRO GIUSEPPE	NIGRO GIUSEPPE	31,66035784	35	16	82,66035784
2546	D'ELIA ANGELO	D'ELIA ANGELO	16,88096781	35	16	67,88096781
2547	MANGANO GIUSEPPE	MANGANO GIUSEPPE	18,01175287	35	16	69,01175287
2548	COLUCCI GIULIANO	COLUCCI GIULIANO	25	35	17	77
2549	SIMONE VITO	SIMONE VITO	21,65144393	35	16	72,65144393
2550	PALUMBO STEFANIA	PALUMBO STEFANIA	19,1012688	35	16	70,1012688
2551	MARCHESE LEONARDA	SOCIETA' AGRICOLA SEMPLICE LA MARCHESA	17,97873943	35	16	68,97873943
2552	MARCHESE LUCIA	SOCIETA' AGRICOLA SEMPLICE LA MARCHESA	17,97873943	35	16	68,97873943
2553	SUMMO MICHELE	SUMMO MICHELE	25	35	18	78
2554	LATORRE ANTONELLA	LATORRE ANTONELLA	25	35	16	76
2555	TASSIELLI GIUSEPPE	TASSIELLI GIUSEPPE	25	35	16	76
2556	L'ABBATE PASQUALE	L'ABBATE PASQUALE	25	0	16	41

PACCHETTO GIOVANI – Bando pubblicato nel BURP n. 87 del 28/07/2016 e ss.mm.ii.

Sottomisura 6.1 Aiuti all'avviamento di imprese per i giovani agricoltori

Dettaglio punteggi conseguiti in applicazione dei criteri di selezione di cui alla sottomisura 6.1

POSIZIONE	RICHIEDENTE PREMIO	DENOMINAZIONE AZIENDA	PUNTEGGIO			
			PRINCIPI 1 e 2	PRINCIPIO 3	PRINCIPIO 4	PUNTEGGIO CONSEGUITO
2557	SANTOIEMMA GIUSEPPE	Az. Agr. Gravistelli Soc. Semp	25	35	19	79
2558	SANTOIEMMA LUCIANA	Az. Agr. Gravistelli Soc. Semp	25	35	19	79
3731	BOZZI FEDERICA	AZIENDA AGRICOLA BOZZI S.S.	0	35	16	51
3732	BOZZI VIVIANA	AZIENDA AGRICOLA BOZZI S.S.	0	35	16	51
2560	PEDONE TIZIANA	PEDONE TIZIANA	25	0	16	41
2561	MANNI SARA	MANNI SARA	25	0	16	41
2562	BIASCO PASQUALE	PIGMALIONE - SOCIETA' COOPERATIVA AGRICOLA	25	0	16	41
2563	CIRULLI PAOLA	CIRULLI PAOLA	0	35	16	51
4472	RAFFAELE ANTONIO	SOCIETA' SEMPLICE AGRICOLA F.LLI RAFFAELE	0	35	20	55
4473	RAFFAELE GIANPIETRO	SOCIETA' SEMPLICE AGRICOLA F.LLI RAFFAELE	0	35	20	55
2565	CARBONE ANDREA MICHELE	CARBONE ANDREA MICHELE	0	35	20	55
2566	DI GREGORIO MARCO NICOLA	MASSERIA RIALBO DI MARCO E NICCOLO' DI GREGORIO SOC. AGR.SEMPLICE	25	35	18	78
2567	DI GREGORIO NICCOLO' FRANCESCO	MASSERIA RIALBO DI MARCO E NICCOLO' DI GREGORIO SOC. AGR.SEMPLICE	25	35	18	78
2568	PEDONE PAOLO	PEDONE PAOLO	17,98533807	35	17	69,98533807
2569	SECUNDO VITO ANDREA	SECUNDO VITO ANDREA	12,19718154	35	16	63,19718154
3440	GENCO DOMENICO	SOCIETA' AGRICOLA SENARICO S.S. DEI F.LLI GENCO	25	35	0	60
3441	GENCO MICHELE	SOCIETA' AGRICOLA SENARICO S.S. DEI F.LLI GENCO	25	35	0	60
2570	D'ANTINI MARCO	SOCIETA' AGRICOLA SEMPLICE F.LLI D'ANTINI	30,1624013	35	19	84,1624013
2571	D'ANTINI MARIA	SOCIETA' AGRICOLA SEMPLICE F.LLI D'ANTINI	30,1624013	35	19	84,1624013
2572	D'ANTINI MATTEO	SOCIETA' AGRICOLA SEMPLICE F.LLI D'ANTINI	30,1624013	35	19	84,1624013
2573	AGOSTINACCHIO ANGELA	AGOSTINACCHIO ANGELA	20,20047548	35	16	71,20047548
2574	MANNINO DARIO	SOCIETA' SEMPLICE AGRICOLA LA PIGNA D'ORO	25	35	17	77
2575	MANNINO FRANCESCO	SOCIETA' SEMPLICE AGRICOLA LA PIGNA D'ORO	25	35	17	77
2576	ROSSETTI FEDERICO COSIMO	SOCIETA' SEMPLICE AGRICOLA LA PIGNA D'ORO	25	35	17	77
2577	DIAS PREBIANCA ARIEL FERNANDO	SOCIETA' AGRICOLA 3AM - S.S.	19,20982511	35	18	72,20982511
2578	MITROTTA ANTONIO FRANCESCO MA	SOCIETA' AGRICOLA 3AM - S.S.	19,20982511	35	18	72,20982511
2579	SPEDICATO ILARIA	SOCIETA' AGRICOLA 3AM - S.S.	19,20982511	35	18	72,20982511
2580	VENNERI ELENA	SOCIETA' AGRICOLA TERRE DEL SALENTO DI VENNERI ELENA E C. SNC	25	35	17	77
2581	VENNERI SILVIA	SOCIETA' AGRICOLA TERRE DEL SALENTO DI VENNERI ELENA E C. SNC	25	35	17	77
2582	ARBORE MARIA ROSA	ARBORE MARIA ROSA	14,90358545	35	16	65,90358545
2583	CLEMENTE LORENZO	CLEMENTE LORENZO	25	35	19	79
2586	MANELLI LUCA	MANELLI LUCA	25	35	19	79
2587	AUGELLO MICHELE	AUGELLO MICHELE	28,68202419	35	16	79,68202419
2588	SAVINO ROSARIO	SAVINO ROSARIO	45	35	16	96
2589	NEGRO ERIC	NEGRO ERIC	25	35	16	76
2590	SARACINO FRANCESCO	SARACINO FRANCESCO	19,08139915	35	18	72,08139915
2591	SCHIAVONE ANTONIO	SCHIAVONE ANTONIO	45	35	20	100
2592	MONGELLI MATILDE MARIA	MONGELLI MATILDE MARIA	25	35	18	78
2593	MAGGIO ANDREA	MAGGIO ANDREA	25	35	16	76
2594	MURCIANO VALENTINO	MURCIANO VALENTINO	25	20	19	64
2595	ORLANDO DOMENICO	NATURVERDE ORLANDO SOCIETA' SEMPLICE AGRICOLA	22,17983965	35	19	76,17983965

PSR PUGLIA 2014 - 2020 ALLEGATO A1 alla DAdG 478/2020

PACCHETTO GIOVANI – Bando pubblicato nel BURP n. 87 del 28/07/2016 e ss.mm.ii.

Sottomisura 6.1 Aiuti all'avviamento di imprese per i giovani agricoltori

Dettaglio punteggi conseguiti in applicazione dei criteri di selezione di cui alla sottomisura 6.1

			PUNTEGGIO			
POSIZIONE	RICHIEDENTE PREMIO	DENOMINAZIONE AZIENDA	PRINCIPI 1 e 2	PRINCIPIO 3	PRINCIPIO 4	PUNTEGGIO CONSEGUITO
2596	ORLANDO PIERVITO	NATURVERDE ORLANDO SOCIETA' SEMPLICE AGRICOLA	22,17983965	35	19	76,17983965
2597	CAPUTO FEDERICO	CAPUTO FEDERICO	25	35	16	76
2598	LAMONARCA MARCO	LAMONARCA MARCO	25	35	16	76
2599	RICCHIUTI LUCIA	RICCHIUTI LUCIA	16,80053431	35	16	67,80053431
2600	GENTILE COSIMO	GENTILE COSIMO	18,53363911	35	16	69,53363911
2601	BETTUELLI ANGELO	BETTUELLI ANGELO	16,15843987	35	16	67,15843987
2602	LEO FEDERICA	SOCIETA' AGRICOLA LEO & TROIANO SOCIETA' SEMPLICE	13,04536032	35	16	64,04536032
2603	MICCOLIS DONATO	MICCOLIS DONATO	23,91192726	35	18	76,91192726
2605	GALLO VINCENZO	GALLO VINCENZO	17,1530258	35	16	68,1530258
2606	DI LASCIO FEDERICA	COSTA RIZZA SOCIETA' AGRICOLA SEMPLICE	25	35	20	80
2607	TROTTA GRAZIANA	COSTA RIZZA SOCIETA' AGRICOLA SEMPLICE	25	35	20	80
2608	RUSSO ANGELOPIO	RUSSO ANGELOPIO	45	35	16	96
2609	SIMONE CRISTINA	SIMONE CRISTINA	25	35	16	76
2610	VENTRELLA SIMONA	VENTRELLA SIMONA	25	35	16	76
2611	PONTRELLI MARIANTONIETTA	SOCIETA' AGRICOLA ADELFRUTTA F.LLI PONTRELLI S.S.	13,47151062	35	19	67,47151062
2612	PONTRELLI MICHELE	SOCIETA' AGRICOLA ADELFRUTTA F.LLI PONTRELLI S.S.	13,47151062	35	19	67,47151062
2613	PONTRELLI TERESA	SOCIETA' AGRICOLA ADELFRUTTA F.LLI PONTRELLI S.S.	13,47151062	35	19	67,47151062
2614	DI NUNNO SALVATORE	DI NUNNO SALVATORE	25	35	16	76
2633	QUATTROMINI GIUSEPPANGELO	QUATTROMINI GIUSEPPANGELO	25	35	16	76
2615	ANNESE CLAUDIO	SOCIETA' AGRICOLA ANNESE S.R.L.	25	35	16	76
2619	RUSSO GUIDO	RUSSO GUIDO	25	35	16	76
2636	INGLESE ALESSANDRO	INGLESE ALESSANDRO	25	35	16	76
2625	CAGGESE GIULIA	CAGGESE GIULIA	25	35	16	76
2627	CANIGLIA SERENA	CANIGLIA SERENA	25	35	16	76
2629	DE LUCA ANTONIO	DE LUCA ANTONIO	0	35	16	51
3935	LA MACCHIA TERESA	LA MACCHIA TERESA	0	35	16	51
2634	STEFANELLI SANDRA	STEFANELLI SANDRA	25	35	16	76
2635	CANDELIERI EMANUELE	CANDELIERI EMANUELE	25	35	16	76
2638	CANTONE GAETANO	CANTONE GAETANO	25	35	16	76
2616	PICERNO GRAZIA GIULIA	PICERNO GRAZIA GIULIA	25	35	16	76
2617	NESTOLA VALENTINA	NESTOLA VALENTINA	25	35	16	76
2618	COLAZZO FRANCESCA	COLAZZO FRANCESCA	25	35	16	76
2639	VAPORE GIUSEPPE	VAPORE GIUSEPPE	25	35	16	76
2620	STRANIERI ALESSANDRO	STRANIERI ALESSANDRO	25	35	16	76
2621	METALLO ELIGIO	METALLO ELIGIO	25	35	16	76
2622	SANASI LIVIA	SANASI LIVIA	25	35	16	76
2623	DIFONZO MICHELE VITO	DIFONZO MICHELE VITO	25	35	16	76
2624	MAZZA ORONZO	MAZZA ORONZO	25	35	16	76
2626	SEMERARO PASQUALE	SEMERARO PASQUALE	25	35	16	76
2628	DIGREGORIO GIUSEPPE	DIGREGORIO GIUSEPPE	25	35	16	76
2630	MOTOLESE ALFONSO	MOTOLESE ALFONSO	25	35	16	76

PSR PUGLIA 2014 - 2020 ALLEGATO A1 alla DAdG 478/2020

PACCHETTO GIOVANI – Bando pubblicato nel BURP n. 87 del 28/07/2016 e ss.mm.ii.

Sottomisura 6.1 Aiuti all'avviamento di imprese per i giovani agricoltori

Dettaglio punteggi conseguiti in applicazione dei criteri di selezione di cui alla sottomisura 6.1

			PUNTEGGIO			
POSIZIONE	RICHIEDENTE PREMIO	DENOMINAZIONE AZIENDA	PRINCIPI 1 e 2	PRINCIPIO 3	PRINCIPIO 4	PUNTEGGIO CONSEGUITO
2631	PALANO ALESSANDRO	PALANO ALESSANDRO	25	35	16	76
2632	LEO ANTONELLA	LEO ANTONELLA	25	35	16	76
2640	PELLEGRINO GAETANO	PELLEGRINO GAETANO	25	35	16	76
2641	FABBIANO GIOVANNI	FABBIANO GIOVANNI	15,87230947	35	16	66,87230947
2642	MORELLO CLARISSA	MORELLO AGRICOLA SOCIETA' AGRICOLA SEMPLICE	25	35	18	78
2643	MORELLO SAMUELE	MORELLO AGRICOLA SOCIETA' AGRICOLA SEMPLICE	25	35	18	78
2644	RADOLINSKA EWA MAGDALENA	MORELLO AGRICOLA SOCIETA' AGRICOLA SEMPLICE	25	35	18	78
2645	LONGO GIUSEPPE FAUSTO	LONGO GIUSEPPE FAUSTO	21,07413894	35	16	72,07413894
2646	LORUSSO GIANVITO	LORUSSO GIANVITO	25	35	16	76
2647	DIDONNA MARCO	DIDONNA MARCO	5,46601781	35	16	56,46601781
2648	GENNARI GREGORIO	GENNARI GREGORIO	25	35	17	77
2649	CAMPOBASSO ONOFRIO	CAMPOBASSO ONOFRIO	0	35	16	51
2650	FRANCIOSO EMILIO	MASSERIA QUERCIA SOCIETA' AGRICOLA DI EMILIO FRANCIOSO & C. SAS	25	35	16	76
2651	REDAVID SARA	REDAVID SARA	25	35	16	76
2652	BORRACCI MARINO	BORRACCI MARINO	25	35	16	76
2653	VENTRELLA ANTONIO	VENTRELLA ANTONIO	25	35	16	76
2654	AIUTO LUCIANO	AIUTO LUCIANO	25	35	16	76
4186	RUBINO MARICA	RUBINO MARICA	25	20	16	61
2656	PANNARALE ALBERTO	PANNARALE ALBERTO	0	35	16	51
2657	RESTA FABIO	TENUTA CARVIELLO DEI F.LLI RESTA SOCIETA' AGRICOLA	25	35	18	78
2658	RESTA TOMMASO	TENUTA CARVIELLO DEI F.LLI RESTA SOCIETA' AGRICOLA	25	35	18	78
2659	DAMIANO GIANROCCO	DAMIANO GIANROCCO	25	35	16	76
2660	VALENTE LUIGIA	VALENTE LUIGIA	0	35	16	51
4534	TOZZI MICHELE NAZARIO	TOZZI MICHELE NAZARIO	0	35	16	51
2661	D'ANTONIO CARMINE	D'ANTONIO CARMINE	0	35	16	51
2662	INGELLIS BERNARDO	INGELLIS BERNARDO	13,9358387	35	16	64,9358387
2663	MENELAO NICOLA	MENELAO NICOLA	19,96487537	35	18	72,96487537
2664	PELLEGRINI FRANCESCO SAVERIO	PELLEGRINI FRANCESCO SAVERIO	25	35	17	77
2665	ZINCARELLI FRANCESCO PAOLO	ZINCARELLI FRANCESCO PAOLO	25	35	17	77
2666	MUOLO ANGELO	MUOLO ANGELO	25	35	17	77
2667	ARRE' ROBERTA	ARRE' ROBERTA	25	35	17	77
2668	PAGANO RAFFAELE	PAGANO RAFFAELE	25	35	17	77
2669	FUMAROLA MADDALENA	FUMAROLA MADDALENA	25	35	17	77
2670	CONVERTINO PIETRO	CONVERTINO PIETRO	25	35	17	77
2671	GIANNELLI MICHELE	GIANNELLI MICHELE	25	35	16	76
2672	CIRILLO VIVIANA	SOCIETA' AGRICOLA TERRE DI CONSERVA - SOCIETA' SEMPLICE	15,1897629	35	17	67,1897629
2673	CONSERVA PIETRO ANTONIO	SOCIETA' AGRICOLA TERRE DI CONSERVA - SOCIETA' SEMPLICE	15,1897629	35	17	67,1897629
2674	CONSERVA VITO GIOVANNI	SOCIETA' AGRICOLA TERRE DI CONSERVA - SOCIETA' SEMPLICE	15,1897629	35	17	67,1897629
2675	GENTILE ARIANNA	GENTILE ARIANNA	13,98675547	35	19	67,98675547
2676	RUSSO RAFFAELE	RUSSO RAFFAELE	25	35	16	76
2677	COLONNA BIAGIO	SOCIETA' AGRICOLA COLONNA S.S.	25	35	18	78

PSR PUGLIA 2014 - 2020 ALLEGATO A1 alla DAdG 478/2020

PACCHETTO GIOVANI – Bando pubblicato nel BURP n. 87 del 28/07/2016 e ss.mm.ii.

Sottomisura 6.1 Aiuti all'avviamento di imprese per i giovani agricoltori

Dettaglio punteggi conseguiti in applicazione dei criteri di selezione di cui alla sottomisura 6.1

			PUNTEGGIO			
POSIZIONE	**RICHIEDENTE PREMIO**	**DENOMINAZIONE AZIENDA**	**PRINCIPI 1 e 2**	**PRINCIPIO 3**	**PRINCIPIO 4**	**PUNTEGGIO CONSEGUITO**
2678	COLONNA GIUSEPPE	SOCIETA' AGRICOLA COLONNA S.S.	25	35	18	78
2679	GRASSI CLAUDIO	GRASSI CLAUDIO	25	35	19	79
2680	CALIA ROBERTO	CALIA ROBERTO	25	35	19	79
2681	LOCOROTONDO GIUSEPPE	F.LLI LOCOROTONDO S.S.	25	35	17	77
2682	LOCOROTONDO MATTEO	F.LLI LOCOROTONDO S.S.	25	35	17	77
2685	CALAMITA DI TRIA MARIATERESA	CALAMITA DI TRIA MARIATERESA	24,74987956	35	19	78,74987956
2686	STILLAVATO FABIO	MINERVA SOCIETA' AGRICOLA SEMPLICE	25	35	0	60
2687	SUPERBO REBECCA	MINERVA SOCIETA' AGRICOLA SEMPLICE	25	35	0	60
2688	MALDERA CATALDO	MALDERA CATALDO	21,79250987	35	16	72,79250987
3103	CORVINO ANTONIO	SOCIETA' AGRICOLA SEMPLICE CORVINORTO DI CORVINO ANTONIO E CORVINO FRANCESCO	12,23375473	35	17	64,23375473
3104	CORVINO FRANCESCO	SOCIETA' AGRICOLA SEMPLICE CORVINORTO DI CORVINO ANTONIO E CORVINO FRANCESCO	12,23375473	35	17	64,23375473
2689	VARVAGLIONE FRANCESCA	SOCIETA' SEMPLICE AGRICOLA VARVAGLIONE	0	35	19	54
2690	VARVAGLIONE MARZIA	SOCIETA' SEMPLICE AGRICOLA VARVAGLIONE	0	35	19	54
2691	CASAROLA MARIA VITTORIA	CASAROLA MARIA VITTORIA	25	35	16	76
2692	BASILE TERESA	BASILE TERESA	45	35	16	96
3123	BUONDIOLI DOMENICO FRANCESCO P	BUONDIOLI DOMENICO FRANCESCO P	45	35	16	96
2694	CANTATORE DOMENICO PAOLO	CANTATORE DOMENICO PAOLO	25	35	16	76
2695	CAMPANARO ARCANGELO	CAMPANARO ARCANGELO	15,78407513	35	19	69,78407513
2696	PESARE GIUSEPPE	PESARE GIUSEPPE	25	35	18	78
2698	LEO COSIMO	LEO COSIMO	25	35	19	79
4738	JAKUBIK RAFAL STANISLAW	JAKUBIK RAFAL STANISLAW	21,29288615	20	17	58,29288615
2699	ANGIONE DOMENICO	ANGIONE DOMENICO	13,49882636	35	16	64,49882636
2700	MARGARITO MARIO	MARGARITO MARIO	25	35	16	76
2701	DAMONE VINCENZO	DAMONE VINCENZO	10,01530258	35	16	61,01530258
2702	ROSSIELLO VINCENZO	ROSSIELLO VINCENZO	15,2019388	35	16	66,2019388
2703	BARDICCHIA MARIA GRAZIA	BARDICCHIA MARIA GRAZIA	25	35	16	76
2705	FERRARI CARLO	FERRARI CARLO	25	35	16	76
3082	PALMITESSA ONOFRIO DAVIDE	SOCIETA' AGRICOLA CARRASSA DI ONOFRIO DAVIDE PALMITESSA & C.	12,27999612	35	16	63,27999612
2706	PAPADOPOLI MARIA DONATA	PAPADOPOLI MARIA DONATA	9,41364634	35	16	60,41364634
2707	RUBINO UMBERTO MARIA	IL GIARDINO DI RUBINO UMBERTO MARIA & C. S.A.S.	22,26310325	35	20	77,26310325
2709	PEZZUTO ANGELO	PEZZUTO ANGELO	18,46841679	35	16	69,46841679
2710	LIBRARO COSIMO DAMIANO	LIBRARO COSIMO DAMIANO	0	35	17	52
2711	LONARDELLI MARIO	LONARDELLI MARIO	22,94546676	35	16	73,94546676
2712	LAVISTA CARLO	LAVISTA CARLO	25	25	16	66
2713	LAVISTA GIUSEPPE	LAVISTA GIUSEPPE	25	25	16	66
2714	AVELLA GIOVANNI ANTONIO	APULIA MG FRUIT SOCIETA' AGRICOLA SEMPLICE	19,42624221	35	19	73,42624221
2715	AVELLA MATTEO	APULIA MG FRUIT SOCIETA' AGRICOLA SEMPLICE	19,42624221	35	19	73,42624221
2716	MANNI GILBERTO	MANNI GILBERTO	25	35	16	76
2717	GATTI GIADA	GATTI GIADA	21,26675358	35	17	73,26675358

PACCHETTO GIOVANI – Bando pubblicato nel BURP n. 87 del 28/07/2016 e ss.mm.ii.

Sottomisura 6.1 Aiuti all'avviamento di imprese per i giovani agricoltori

Dettaglio punteggi conseguiti in applicazione dei criteri di selezione di cui alla sottomisura 6.1

			PUNTEGGIO			
POSIZIONE	**RICHIEDENTE PREMIO**	**DENOMINAZIONE AZIENDA**	**PRINCIPI 1 e 2**	**PRINCIPIO 3**	**PRINCIPIO 4**	**PUNTEGGIO CONSEGUITO**
3870	LEONE MICHELE	SOCIETA' AGRICOLA CERICOLA EMILIA DI LEONE MICHELE ELEONE VERONICA S.A.S.& C.	0	35	18	53
3871	LEONE VERONICA	SOCIETA' AGRICOLA CERICOLA EMILIA DI LEONE MICHELE ELEONE VERONICA S.A.S.& C.	0	35	18	53
2718	IUSO ARISTIDE GIUSEPPE	IUSO ARISTIDE GIUSEPPE	27,61445389	35	18	80,61445389
2720	PASCALE LUIGI	PASCALE LUIGI	25	35	17	77
2721	MATARRESE LUIGI	MATARRESE LUIGI	25	35	16	76
2722	VASSALLI MARILENA	VASSALLI MARILENA	25	35	17	77
2723	DIPINTO FILIPPO	DIPINTO FILIPPO	25	35	17	77
2724	CALAMITA MARIA ELISENA	CALAMITA MARIA ELISENA	25	35	17	77
2725	DI SALVIA MARIAPIA	DI SALVIA MARIAPIA	25	35	17	77
2726	CLARIZIA MONICA	CLARIZIA MONICA	25	35	19	79
4888	CORRADO PAOLA	CORRADO PAOLA	0	35	19	54
2727	CAPPIELLO CHIARA	AZIENDA AGRICOLA SAVINO SS DI QUATTROMINI S. E CAPPIELLO C.	25	35	0	60
2728	QUATTROMINI SAVERIO	AZIENDA AGRICOLA SAVINO SS DI QUATTROMINI S. E CAPPIELLO C.	25	35	0	60
2729	LANZOLLA MARIA TERESA	LANZOLLA MARIA TERESA	25	35	16	76
2730	DISANTO GIOVANNI VITO	DISANTO GIOVANNI VITO	25	35	16	76
2731	PIIZZI SALVATORE	PIIZZI SALVATORE	25	35	16	76
2732	DEGAETANO ANGELA	DEGAETANO ANGELA	25	35	16	76
2733	MARRULLI TOMMASO	MARRULLI TOMMASO	25	35	17	77
2734	SANTORO RAFFAELE	SANTORO RAFFAELE	25	35	19	79
2736	LOMBARDOZZI CARMELA	BIO AGRI GARGANO SRL SOCIETA' AGRICOLA	15	35	18	68
2737	PETRIZZELLI ANGELO	SOCIETA' AGRICOLA PETRIZZELLI S.S.	20,52288706	35	17	72,52288706
2738	PETRIZZELLI CATALDO	SOCIETA' AGRICOLA PETRIZZELLI S.S.	20,52288706	35	17	72,52288706
2739	ROCCIA STEFANIA	ROCCIA STEFANIA	45	35	16	96
2740	D'ERRICO GIOVANNI	SOCIETA' AGRICOLA SAN FRANCATO	32,23068673	35	16	83,23068673
2741	LA TORRE PIA	SOCIETA' AGRICOLA SAN FRANCATO	32,23068673	35	16	83,23068673
2742	VALENTINO ANDREA	VALENTINO ANDREA	25	35	17	77
2743	MANSUETO ANGELA	SOCIETA' AGRICOLA MANTELLA	25	35	17	77
2744	PALATTELLA DONATO	SOCIETA' AGRICOLA MANTELLA	25	35	17	77
2745	PALATTELLA FRANCESCO NICOLA	PALATTELLA FRANCESCO NICOLA	25	35	17	77
2746	BUFI DONATO	DM FIORI SOCIETA' SEMPLICE AGRICOLA DI BUFI DONATO & C. S.S.	25	35	17	77
2747	PARISI MARIA	DM FIORI SOCIETA' SEMPLICE AGRICOLA DI BUFI DONATO & C. S.S.	25	35	17	77
2748	DE DONATIS CECILIA	DE DONATIS CECILIA	25	35	17	77
2750	DI JORIO RAFFAELE	DI JORIO RAFFAELE	24,83553709	35	16	75,83553709
3175	FERRANTE ROBERTO	FERRANTE ROBERTO	22,55868286	35	16	73,55868286
2751	MARCIANO MARIA GRAZIA PIA	MARCIANO MARIA GRAZIA PIA	14,78094777	35	17	66,78094777
2752	SFORZA FILIPPO	SOCIETA' AGRICOLA TERRE DI SFORZA DI SFORZA G. ED F. S.S.	18,9853201	35	18	71,9853201
2753	SFORZA GUIDO	SOCIETA' AGRICOLA TERRE DI SFORZA DI SFORZA G. ED F. S.S.	18,9853201	35	18	71,9853201
2754	ANTUOFERMO LUIGI	ANTUOFERMO LUIGI	25	35	16	76
2755	SPILOTRO DAMIANO	SPILOTRO DAMIANO	19,71732714	35	17	71,71732714

PSR PUGLIA 2014 - 2020 ALLEGATO A1 alla DAdG 478/2020

PACCHETTO GIOVANI – Bando pubblicato nel BURP n. 87 del 28/07/2016 e ss.mm.ii.

Sottomisura 6.1 Aiuti all'avviamento di imprese per i giovani agricoltori

Dettaglio punteggi conseguiti in applicazione dei criteri di selezione di cui alla sottomisura 6.1

			PUNTEGGIO			
POSIZIONE	RICHIEDENTE PREMIO	DENOMINAZIONE AZIENDA	PRINCIPI 1 e 2	PRINCIPIO 3	PRINCIPIO 4	PUNTEGGIO CONSEGUITO
2756	CARLINO FRANCESCO	CARLINO FRANCESCO	25	35	18	78
2757	VALENZANO GIAMMARCO	VALENZANO GIAMMARCO	25	35	18	78
4756	CASTELLUCCIA DONATELLA	CASTELLUCCIA DONATELLA	0	35	16	51
2760	BERARDI ANNA	BERARDI ANNA	25	35	19	79
2761	CIVITAVECCHIA CARMELA	CIVITAVECCHIA CARMELA	45	20	16	81
2762	INTINI MASSIMO	INTINI MASSIMO	19,88945144	35	17	71,88945144
2763	CALO' ANTONIO	SOCIETA AGRICOLA F.LLI CALO' SOC.SEMPLICE	25	35	19	79
2764	CALO' MICHELE	SOCIETA AGRICOLA F.LLI CALO' SOC.SEMPLICE	25	35	19	79
2765	SICILIANI CARLO	MASSERIA COLOMBO 2 SRL - SOCIETA' AGRICOLA	25	35	19	79
2766	CANGIULLI GABRIELE	AGRI 3G SOCIETA' SEMPLICE AGRICOLA DEI F.LLI CANGIULLI	25	35	19	79
2767	CANGIULLI GIOVANNA	AGRI 3G SOCIETA' SEMPLICE AGRICOLA DEI F.LLI CANGIULLI	25	35	19	79
2768	CANGIULLI GIUSEPPE	AGRI 3G SOCIETA' SEMPLICE AGRICOLA DEI F.LLI CANGIULLI	25	35	19	79
2769	GENTILE ELISABETTA	SOCIETA' AGRICOLA "AGRICOSIM" SOCIETA' SEMPLICE	25	35	19	79
2770	QUARATO GIUSEPPE	SOCIETA' AGRICOLA "AGRICOSIM" SOCIETA' SEMPLICE	25	35	19	79
2771	TENORE MARIO	TENORE MARIO	25	35	19	79
2772	FARELLA ANTONIO	FARELLA ANTONIO	25	35	16	76
2773	SACCINTO GIUSEPPINA VANDA	I SAPORI DELLA TERRA S.R.L.S.	22,2753667	35	16	73,2753667
2774	DI VIRGILIO LUIGI PIO	DI VIRGILIO LUIGI PIO	45	35	16	96
2775	SOLLAZZO LORENA	SOLLAZZO LORENA	27,04090583	35	19	81,04090583
2776	LIGORIO CHANTAL CATERINA	LIGORIO CHANTAL CATERINA	24,74846898	35	18	77,74846898
2779	FARES BUCCI ITALO	SOCIETA' SEMPLICE AGRICOLA MASSERIA LOIODICE	24,11427336	35	17	76,11427336
2780	LOIODICE EDOARDO	SOCIETA' SEMPLICE AGRICOLA MASSERIA LOIODICE	24,11427336	35	17	76,11427336
2781	STEFANIA ANTONIETTA	STEFANIA ANTONIETTA	25,53534755	35	16	76,53534755
4308	PUNZI ROSSELLA	SOCIETA AGRICOLA PUNZI SRL	25	35	0	60
2782	LIVERANO CARMELA	LIVERANO CARMELA	17,82552983	35	16	68,82552983
2783	GIRARDI LUCA	GIRARDI LUCA	25	35	16	76
2785	MANGINI ROBERTO	MANGINI ROBERTO	25	35	20	80
2786	MARINI ARNALDO PIO	MARINI ARNALDO PIO	0	35	17	52
2787	DECANDIA FRANCESCO	DECANDIA FRANCESCO	14,32476132	35	19	68,32476132
2788	OCCHIOGROSSO TOMMASO	OCCHIOGROSSO TOMMASO	9,0947113	35	16	60,0947113
2789	TATTOLI COSMA DAMIANO	TATTOLI COSMA DAMIANO	25	35	16	76
2790	LOTITO MARCO	LOTITO MARCO	13,00529508	35	16	64,00529508
2792	MASTRANGELO ANNA	MASTRANGELO ANNA	24,55006895	35	16	75,55006895
2793	STRIDI RICCARDO	STRIDI RICCARDO	18,29386778	35	17	70,29386778
2794	D'ONGHIA DOMENICA	D'ONGHIA DOMENICA	15	35	16	66
2795	QUARANTA ADA	QUARANTA ADA	15	35	16	66
2796	LOIUDICE ANTONELLO	LOIUDICE ANTONELLO	17,44308226	35	19	71,44308226
2797	TAGLIENTE TOMMASO	TAGLIENTE TOMMASO	0	35	16	51
2798	PICCOLO RUGGIERO	PICCOLO RUGGIERO	25	35	17	77
2799	DEMARINIS MARCO	DEMARINIS MARCO	25	35	18	78
2800	DI MASO FRANCESCO	DI MASO FRANCESCO	25	35	16	76

PACCHETTO GIOVANI – Bando pubblicato nel BURP n. 87 del 28/07/2016 e ss.mm.ii.

Sottomisura 6.1 Aiuti all'avviamento di imprese per i giovani agricoltori

Dettaglio punteggi conseguiti in applicazione dei criteri di selezione di cui alla sottomisura 6.1

POSIZIONE	RICHIEDENTE PREMIO	DENOMINAZIONE AZIENDA	PUNTEGGIO			
			PRINCIPI 1 e 2	PRINCIPIO 3	PRINCIPIO 4	PUNTEGGIO CONSEGUITO
2801	DINGEO ANTONIO	DINGEO ANTONIO	25	35	16	76
2803	CHIRICO ANNA GIULIA	CHIRICO ANNA GIULIA	25	35	16	76
2804	NICOLARDI NICOLA	NICOLARDI NICOLA	25	35	16	76
2805	CANNONE NICOLA	CANNONE NICOLA	25	35	16	76
2806	GERARDO LOREDANA	GERARDO LOREDANA	23,31504923	35	19	77,31504923
2807	ROSSANO DOMENICO	SOCIETA' AGRICOLA FRATELLI ROSSANO S.S.	2,87599716	35	17	54,87599716
2808	ROSSANO RAFFAELE	SOCIETA' AGRICOLA FRATELLI ROSSANO S.S.	2,87599716	35	17	54,87599716
2809	SOLLA CARMINE	FRATELLI SOLLA SOCIETA' SEMPLICE AGRICOLA	35,52464525	35	17	87,52464525
2810	SOLLA GIOVANNI ANTONIO	FRATELLI SOLLA SOCIETA' SEMPLICE AGRICOLA	35,52464525	35	17	87,52464525
2811	CILLA GINETTA	SOCIETA' AGRICOLA OLIVETO S. S.	0	35	16	51
2812	SACCONE GRETA	SOCIETA' AGRICOLA OLIVETO S. S.	0	35	16	51
2813	CIANCI ARMANDO	CIANCI ARMANDO	34,24166671	35	16	85,24166671
2814	COFANO DOMENICO	COFANO DOMENICO	25	35	16	76
2815	MARTELLA ALESSANDRO	MASS TOSTINI NUOVA DI MARTELLA ALESSANDRO E ANDREA	25	35	20	80
2816	MARTELLA ANDREA	MASS TOSTINI NUOVA DI MARTELLA ALESSANDRO E ANDREA	25	35	20	80
2817	MURCIANO WILLIAM	MURCIANO WILLIAM	25	35	17	77
2818	VAGALI FLORIANA	VAGALI FLORIANA	13,72111718	35	16	64,72111718
2819	GENTILE ANDREA	GENTILE ANDREA	23,76447826	35	17	75,76447826
2820	AMMATURO FRANCESCA PIA	AMMATURO FRANCESCA PIA	25	35	16	76
4787	BRUNO VITO DONATO	BRUNO VITO DONATO	0	35	16	51
2828	VITALE ANGELA	VITALE ANGELA	25	35	16	76
2821	TAFUNI LORENZO	TAFUNI LORENZO	25	35	16	76
2829	FERRULLI SANTE	FERRULLI SANTE	25	35	16	76
2822	ACQUAVIVA VITTORIA	ACQUAVIVA VITTORIA	25	35	16	76
3695	ALBANO LUCIA ANASTASIA	ALBANO LUCIA ANASTASIA	0	35	16	51
2823	CIANCIOTTA FRANCESCO	CIANCIOTTA FRANCESCO	25	35	16	76
3696	VALVANO VIVIANA	VALVANO VIVIANA	0	35	16	51
2824	COLUCCI GIULIA COSTANZA	COLUCCI GIULIA COSTANZA	25	35	16	76
2825	SIDLAUSKAITE JURGITA	SIDLAUSKAITE JURGITA	25	35	16	76
2831	CASTELLANA ANGELA	CASTELLANA ANGELA	25	35	16	76
2826	PATRUNO POMPILIA	PATRUNO POMPILIA	25	35	16	76
2832	NIGRO ALESSIO	NIGRO ALESSIO	25	35	16	76
2833	CUSANNO ANNALUCIA	SOCIETA' AGRICOLA SANT'ELIA AL CAPITOLO SOCIETA' SEMPLICE	13,84580052	35	16	64,84580052
2834	CUSANNO ANTONIO	SOCIETA' AGRICOLA SANT'ELIA AL CAPITOLO SOCIETA' SEMPLICE	13,84580052	35	16	64,84580052
2835	COLLETTO BEATRICE	COLLETTO BEATRICE	25	35	16	76
3202	CENTOLA GIANLUCA	CENTOLA GIANLUCA	11,98850948	35	17	63,98850948
2836	DE LORENZO MARIA VALENTINA	DE LORENZO MARIA VALENTINA	25	35	18	78
2837	MANSUETO ANTONIO	AGRIMANSUETO S.R.L. SOCIETA' AGRICOLA	25	35	0	60
2839	AMORESE ALDA	AMORESE ALDA	16,87923786	35	16	67,87923786
2840	MARTELLA ELISA	MARTELLA ELISA	25	35	16	76
2841	BOTTALICO ANTONIO	BOTTALICO ANTONIO	25	35	16	76

PSR PUGLIA 2014 - 2020 ALLEGATO A1 alla DAdG 478/2020

PACCHETTO GIOVANI – Bando pubblicato nel BURP n. 87 del 28/07/2016 e ss.mm.ii.

Sottomisura 6.1 Aiuti all'avviamento di imprese per i giovani agricoltori

Dettaglio punteggi conseguiti in applicazione dei criteri di selezione di cui alla sottomisura 6.1

			PUNTEGGIO			
POSIZIONE	RICHIEDENTE PREMIO	DENOMINAZIONE AZIENDA	PRINCIPI 1 e 2	PRINCIPIO 3	PRINCIPIO 4	PUNTEGGIO CONSEGUITO
2842	FUNIATI ANTONELLA	FUNIATI ANTONELLA	25	35	18	78
2843	PAVONE MARIA	AGRISANTISSIMO SOCIETA' AGRICOLA ARL	25	35	18	78
2844	GIULIANO ANTONIO	GIULIANO ANTONIO	9,49751063	35	18	62,49751063
2845	MASTROVITO DANIELE	MASTROVITO DANIELE	25	35	16	76
2846	PIGNATARO FRANCESCO	PIGNATARO SOCIETA' AGRICOLA	25	35	0	60
2847	PIGNATARO MARIKA	PIGNATARO SOCIETA' AGRICOLA	25	35	0	60
2848	PIGNATARO NICLA	PIGNATARO SOCIETA' AGRICOLA	25	35	0	60
2849	DILELLA VITO ANTONIO	DILELLA VITO ANTONIO	9,42395832	35	17	61,42395832
2850	MARANGI GIANLUCA	MARANGI GIANLUCA	12,29100061	35	17	64,29100061
2851	COTUGNO CARLO MARIA	COTUGNO CARLO MARIA	25,69730828	35	16	76,69730828
2852	DELLORUSSO MICHELE	DELLORUSSO MICHELE	25	35	17	77
2853	LATTANZIO ANGELA	SOCIATA' AGRICOLA SEMPLICE ACRI DI LATTANZIO ANGELA E ACRI MICHELE	20,16034089	35	16	71,16034089
4552	FALCONE ANTONIO	FALCONE ANTONIO	0	35	19	54
2854	ROMANAZZI RAISSA	ROMANAZZI RAISSA	25	35	19	79
2855	SELVAGGIO GIAMBATTISTA	VIVAI NATURAMICA SOCIETA' AGRICOLA SEMPLICE	0	35	19	54
2856	SELVAGGIO MARCO	VIVAI NATURAMICA SOCIETA' AGRICOLA SEMPLICE	0	35	19	54
2857	VALENTINI DORIS	AZIENDA AGRICOLA VALENTINI SOCIETA' AGRICOLA SEMPLICE DI VALENTINI VANIA E DORIS	25	35	19	79
2858	VALENTINI VANIA	AZIENDA AGRICOLA VALENTINI SOCIETA' AGRICOLA SEMPLICE DI VALENTINI VANIA E DORIS	25	35	19	79
2859	SPINELLI ANGELO PASQUALE	SPINELLI ANGELO PASQUALE	25	35	16	76
2860	MEZZOLLA ELISABETTA	MEZZOLLA ELISABETTA	15,81058321	35	16	66,81058321
2861	LACASSIA ROSANNA	LACASSIA ROSANNA	25	35	16	76
2862	MEDINA GIANLUIGI	MEDINA GIANLUIGI	45	35	16	96
2863	PRENCIPE SARA	PRENCIPE SARA	45	35	16	96
2864	DEL CONTE MICHELA	DEL CONTE MICHELA	45	35	16	96
2865	BORRACCI ILARIA	SOCIETA' AGRICOLA MARIO DI BORRACCI VITO & C. SOCIETA' SEMPLICE	11,78055512	35	19	65,78055512
2866	BORRACCI VITO	SOCIETA' AGRICOLA MARIO DI BORRACCI VITO & C. SOCIETA' SEMPLICE	11,78055512	35	19	65,78055512
2867	MAGNO GIANLUCA	MAGNO GIANLUCA	11,82993291	35	16	62,82993291
2868	BARBAROSSA ANTONELLA	BARBAROSSA ANTONELLA	25	20	17	62
2869	LAMANNA DONATELLA	LAMANNA DONATELLA	24,22222055	35	18	77,22222055
2870	CASSANO GIACOMO	CASSANO GIACOMO	25	35	18	78
2871	DIMAURO MONICA	DIMAURO MONICA	0	35	16	51
2872	AMATO ALESSANDRO	AMATO ALESSANDRO	25	35	16	76
2873	SANITATE NICOLA	SANITATE NICOLA	7,54373255	35	16	58,54373255
2874	CALZONE MATTEO	CALZONE MATTEO	25,4188863	35	16	76,4188863
2875	ORLANDO DOMENICO	AQUILA D'ORO SOCIETA' SEMPLICE AGRICOLA	19,1176536	35	19	73,1176536
2876	ORLANDO GIUSEPPE	AQUILA D'ORO SOCIETA' SEMPLICE AGRICOLA	19,1176536	35	19	73,1176536
2877	ORLANDO ROSANNA	AQUILA D'ORO SOCIETA' SEMPLICE AGRICOLA	19,1176536	35	19	73,1176536
2878	ROMITO CHIARA	ROMITO CHIARA	10,19370727	35	16	61,19370727
2879	TODISCO VINCENZO	TODISCO VINCENZO	11,07168378	35	16	62,07168378

PACCHETTO GIOVANI – Bando pubblicato nel BURP n. 87 del 28/07/2016 e ss.mm.ii.

Sottomisura 6.1 Aiuti all'avviamento di imprese per i giovani agricoltori

Dettaglio punteggi conseguiti in applicazione dei criteri di selezione di cui alla sottomisura 6.1

			PUNTEGGIO			
POSIZIONE	RICHIEDENTE PREMIO	DENOMINAZIONE AZIENDA	PRINCIPI 1 e 2	PRINCIPIO 3	PRINCIPIO 4	PUNTEGGIO CONSEGUITO
2880	MANCARELLA PIERLUIGI	MANCARELLA PIERLUIGI	25	20	19	64
2883	TANCREDI GRAZIA	TANCREDI GRAZIA	45	20	16	81
2886	DE GIORGI ELISA	DE GIORGI ELISA	25	35	16	76
2887	MAGAZZESE-SALAMIDA GIAMPIERO	MAGAZZESE-SALAMIDA GIAMPIERO	25	35	16	76
3751	IUSO VALERIO GIUSEPPE	IUSO VALERIO GIUSEPPE	0	35	16	51
2888	ZULLO MASSIMO	ZULLO MASSIMO	25	35	16	76
2889	FRAGNELLI PARIDE	FRAGNELLI PARIDE	25	35	17	77
2890	POLLICORO VALENTINA	POLLICORO VALENTINA	25	35	17	77
2891	RUSSO SILVIA	RUSSO SILVIA	25	35	18	78
3636	TIRITIELLO ANTONIO	TIRITIELLO ANTONIO	0	35	16	51
3637	BASELICE ANTONIO	AGRITOPPI S.R.L.S SOCIETA' AGRICOLA	0	35	16	51
2892	SCARINGI DANIELA	SCARINGI DANIELA	0	35	16	51
2893	SILVESTRI ANGELO VITO	SILVESTRI ANGELO VITO	25	35	19	79
2894	TOTA ANTONIO	TOTA ANTONIO	25	35	16	76
2895	LACALAMITA DOMENICO	LACALAMITA DOMENICO	25	35	16	76
2896	MONETTA VITO	MONETTA VITO	25	35	16	76
2897	CARRIERI MARILENA	CARRIERI MARILENA	13,79610168	35	16	64,79610168
2898	D'URSO ROSA	D'URSO ROSA	13,6828491	35	19	67,6828491
2899	CAPITANIO SIMONE	CAPITANIO SIMONE	13,73457262	35	16	64,73457262
4081	MACAGNINO EMANUELA	MACAGNINO EMANUELA	25	35	0	60
2900	CAPUTO MARIACONCETTA	CAPUTO MARIACONCETTA	25	35	16	76
2901	NEGRO MATTEO	NEGRO MATTEO	25	35	16	76
2902	CEFALO GIANNICOLA	CEFALO GIANNICOLA	25	35	16	76
2903	MARTIMUCCI ELENA LEONARDA	MARTIMUCCI ELENA LEONARDA	25	35	16	76
2904	IUNCO ANTONIO	IUNCO ANTONIO	25	35	16	76
2905	CORNACCHIA PAOLO	CORNACCHIA PAOLO	25	35	16	76
2906	CUSPILICI ANNA	CUSPILICI ANNA	25	35	16	76
2907	ZONNO FILIPPO	AGRI54 SOCIETA' AGRICOLA A R. L. SEMPLIFICATA	25	35	16	76
2908	FACENDOLA GIUSEPPE	FACENDOLA GIUSEPPE	25	35	16	76
2909	DI BARTOLOMEO ROSA	DI BARTOLOMEO ROSA	25	35	16	76
2910	LEO FRANCESCA	LEO FRANCESCA	25	35	16	76
2911	GIORDANO MARIA	GIORDANO MARIA	25	35	16	76
2912	MINO' LEONARDO	MINO' LEONARDO	25	35	16	76
2913	SELVAGGI GIOVANNI	SELVAGGI GIOVANNI	25	35	16	76
2914	SERRA NUNZIO	SOCIETA' AGRICOLA SER WINE DI SERRA NUNZIO & C. S.N.C.	25	35	16	76
2915	SERRA NUNZIO	SOCIETA' AGRICOLA SER WINE DI SERRA NUNZIO & C. S.N.C.	25	35	16	76
2916	MARVULLI ANTONIO	MARVULLI ANTONIO	25	35	16	76
2917	CARROZZO SALVATORE	CARROZZO SALVATORE	25	35	16	76
2918	PERRUCCI MARIA	PERRUCCI MARIA	25	35	16	76
2919	BERARDI FRANCESCA	BERARDI FRANCESCA	25	35	16	76
2920	D'ALBA MARCO	D'ALBA MARCO	25	35	16	76

PSR PUGLIA 2014 - 2020 ALLEGATO A1 alla DAdG 478/2020

PACCHETTO GIOVANI – Bando pubblicato nel BURP n. 87 del 28/07/2016 e ss.mm.ii.

Sottomisura 6.1 Aiuti all'avviamento di imprese per i giovani agricoltori

Dettaglio punteggi conseguiti in applicazione dei criteri di selezione di cui alla sottomisura 6.1

			PUNTEGGIO			
POSIZIONE	**RICHIEDENTE PREMIO**	**DENOMINAZIONE AZIENDA**	**PRINCIPI 1 e 2**	**PRINCIPIO 3**	**PRINCIPIO 4**	**PUNTEGGIO CONSEGUITO**
2921	DELL'AQUILA FLAVIO	DELL'AQUILA FLAVIO	25	35	16	76
2922	STANO ROSANGELA	STANO ROSANGELA	25	35	16	76
2923	LORUSSO ANGELA	LORUSSO ANGELA	25	35	16	76
2924	LOIZZO PASQUA	LOIZZO PASQUA	25	35	16	76
2925	LORUSSO SALVATORE	LORUSSO SALVATORE	25	35	16	76
2926	ZIZZO SALVATORE	ZIZZO SALVATORE	25	35	16	76
2928	MEROTTA LUCIANO	MEROTTA LUCIANO	22,47492719	35	17	74,47492719
4817	CANTATORE ANTONIO	CANTATORE ANTONIO	25	35	0	60
2929	FERLICCHIA SIMONA	FERLICCHIA VALERIA E SIMONA SOCIETA' AGRICOLA SEMPLICE	25	35	0	60
2930	FERLICCHIA VALERIA	FERLICCHIA VALERIA E SIMONA SOCIETA' AGRICOLA SEMPLICE	25	35	0	60
3804	PILOLLI ANTONELLA	SOCIETA' AGRICOLA VIVIBIO SOCIETA' SEMPLICE	0	35	17	52
3805	PILOLLI VINCENZO	SOCIETA' AGRICOLA VIVIBIO SOCIETA' SEMPLICE	0	35	17	52
2931	ZONNO WALTER	ZONNO WALTER	19,50961098	35	16	70,50961098
4621	CAROPPO DIEGO	CAROPPO DIEGO	25	20	17	62
4732	DE PALMA FRANCESCA	DE PALMA FRANCESCA	0	35	16	51
2932	D'ABRAMO PASQUALE	D'ABRAMO PASQUALE	25	35	16	76
2933	MILANO PAOLO VITO	MILANO PAOLO VITO	25	35	18	78
2934	DI TACCHIO RAFFAELE	DI TACCHIO RAFFAELE	10,41131196	35	16	61,41131196
2935	DELIU GEORGETA LIDIA	DELIU GEORGETA LIDIA	12,2772223	35	16	63,2772223
2936	OSTUNI MATTEO	OSTUNI MATTEO	25	35	16	76
2937	FRIOLO SAVERIO	FRIOLO SAVERIO	25	35	17	77
2938	LUCIANO FABIOLA	SOCIETA' AGRICOLA NORBAPRATI S.S.	25	35	19	79
2939	LUCIANO TIZIANA	SOCIETA' AGRICOLA NORBAPRATI S.S.	25	35	19	79
2940	MELLO COSIMO	SOCIETA' AGRICOLA MELLO FLORVIVAI SNC DI MELLO COSIMO & SALVATORE	25	35	19	79
2941	MELLO SALVATORE	SOCIETA' AGRICOLA MELLO FLORVIVAI SNC DI MELLO COSIMO & SALVATORE	25	35	19	79
4240	PAJECKA AGNIESZKA BARBARA	PAJECKA AGNIESZKA BARBARA	0	35	19	54
2942	BARILE GIUSEPPE	BARILE GIUSEPPE	12,08840119	35	16	63,08840119
2943	ARVIZZIGNO MASSIMO	MAGEALGIA SRLS AGRICOLA	25	35	17	77
2944	SPINELLI ANNUNZIADA	SPINELLI ANNUNZIADA	25	35	17	77
2945	D'APOLITO FRANCESCO	SOC.AGR. SEMPLICE NUOVA ERA DI FRANCESCO D'APOLITO E GLORIA MARIA ZURLO	19,24338725	35	19	73,24338725
2946	ZURLO GLORIA MARIA	SOC.AGR. SEMPLICE NUOVA ERA DI FRANCESCO D'APOLITO E GLORIA MARIA ZURLO	19,24338725	35	19	73,24338725
2947	PIERRO LUCIA	SOCIETA' AGRICOLA L'ORTO ACCANTO S.S.	25	35	16	76
2948	CANTORE ANNA LUCIA	CANTORE ANNA LUCIA	25	35	20	80
2949	D'ORIA FABRIZIO	D'ORIA FABRIZIO	20,79020746	35	19	74,79020746
2950	CARLINO CLARA	VINEA SOCIETA' AGRICOLA S.N.C. DEI GERMANI LEONARDO, CLARA E GIULIA CARLINO"	25	35	20	80

PSR PUGLIA 2014 - 2020 ALLEGATO A1 alla DAdG 478/2020

PACCHETTO GIOVANI – Bando pubblicato nel BURP n. 87 del 28/07/2016 e ss.mm.ii.

Sottomisura 6.1 Aiuti all'avviamento di imprese per i giovani agricoltori

Dettaglio punteggi conseguiti in applicazione dei criteri di selezione di cui alla sottomisura 6.1

			PUNTEGGIO			
POSIZIONE	**RICHIEDENTE PREMIO**	**DENOMINAZIONE AZIENDA**	**PRINCIPI 1 e 2**	**PRINCIPIO 3**	**PRINCIPIO 4**	**PUNTEGGIO CONSEGUITO**
2951	CARLINO GIULIA	VINEA SOCIETA' AGRICOLA S.N.C. DEI GERMANI LEONARDO, CLARA E GIULIA CARLINO"	25	35	20	80
2952	CARLINO LEONARDO	VINEA SOCIETA' AGRICOLA S.N.C. DEI GERMANI LEONARDO, CLARA E GIULIA CARLINO"	25	35	20	80
2953	CIFARELLI MICHELE	CIFARELLI MICHELE	25	35	16	76
2954	ARMILLOTTA DAVIDE	ARMILLOTTA DAVIDE	45	20	16	81
2955	LORUSSO ANGELO	MASSERIA MONACI - SOCIETA' AGRICOLA	25	35	18	78
2956	LORUSSO FRANCESCO	MASSERIA MONACI - SOCIETA' AGRICOLA	25	35	18	78
2957	NICOLACI MARCO	NICOLACI MARCO	25	35	20	80
2958	COLANGIULI CHIARA	COLANGIULI CHIARA	25	35	16	76
2959	IACURCI VALERIO	AZIENDA AGRICOLA IACURCI S.S.	0	35	16	51
4122	PATRUNO MARIO	PATRUNO MARIO	0	35	17	52
2960	SEMERARO MICHELA	SEMERARO MICHELA	0	35	17	52
2961	GENTILE GIUSEPPINA	AZIENDA AGRICOLA NONNA ROSA SOCIETA' SEMPLICE AGRICOLA	45	20	16	81
2962	SAMMARCO CARMINE ALBERIGO	SAMMARCO CARMINE ALBERIGO	25	35	19	79
2963	D'AVANZO RICCARDO	GIGI SOCIETA' AGRICOLA SEMPLICE DI D'AVANZO RICCARDO E LOTITO ANGELICA	10,14479267	35	17	62,14479267
2964	LOTITO ANGELICA ERICA	GIGI SOCIETA' AGRICOLA SEMPLICE DI D'AVANZO RICCARDO E LOTITO ANGELICA	10,14479267	35	17	62,14479267
2965	BARTIMMO GUGLIELMO FRANCESCO	BARTIMMO GUGLIELMO FRANCESCO	45	35	20	100
2966	RIZZARDO VIVIANA	SOCIETA' AGRICOLA DI TRANI ELISA E RIZZARDO VIVIANA	13,86020617	35	17	65,86020617
2967	TRANI ELISA	SOCIETA' AGRICOLA DI TRANI ELISA E RIZZARDO VIVIANA	13,86020617	35	17	65,86020617
2968	RELLA ROCCO FRANCESCO	RELLA ROCCO FRANCESCO	22,84417514	35	16	73,84417514
2969	DIPIERRO ANDREA	DIPIERRO ANDREA	5,80737579	35	16	56,80737579
2971	CARDONE ANGELA	CARDONE ANGELA	25	35	16	76
2972	MASI GIUSEPPE	MASI GIUSEPPE	5,80664664	35	16	56,80664664
2973	RANA GIOVANNI	RANA GIOVANNI	14,87325077	35	16	65,87325077
2974	NANULA FRANCESCO RUGGIERO	"F.LLI NANULA Ş C SOCIETA' SEMPLICE"	15,83153389	35	17	67,83153389
2975	NANULA PASQUALE	"F.LLI NANULA Ş C SOCIETA' SEMPLICE"	15,83153389	35	17	67,83153389
2976	D'ALISE CRISTINA	D'ALISE CRISTINA	19,35890542	35	16	70,35890542
2977	ARDITO RICCARDO	ARDITO RICCARDO	20,22220612	35	18	73,22220612
2978	DE VITO VITA	DE VITO VITA	25	35	16	76
2979	FALCICCHIO ROSA	FALCICCHIO ROSA	25	35	16	76
2980	LELLA GIOVANNI	LELLA GIOVANNI	25	35	16	76
2981	PERI ANDREA	PERI ANDREA	25	35	16	76
2982	LOPANE NICOLA	LOPANE NICOLA	25	35	16	76
4277	LI BERGOLIS DONATELLA	LI BERGOLIS DONATELLA	0	35	16	51
2983	PROSCIA DOMENICO	PROSCIA DOMENICO	25	35	16	76
2984	CICCIMARRA FRANCESCO	CICCIMARRA FRANCESCO	25	35	16	76
2985	MORETTI MARILENA	MORETTI MARILENA	25	35	16	76
2986	SBARRO RICCARDO	SBARRO RICCARDO	25	35	16	76

PSR PUGLIA 2014 - 2020 ALLEGATO A1 alla DAdG 478/2020

PACCHETTO GIOVANI – Bando pubblicato nel BURP n. 87 del 28/07/2016 e ss.mm.ii.

Sottomisura 6.1 Aiuti all'avviamento di imprese per i giovani agricoltori

Dettaglio punteggi conseguiti in applicazione dei criteri di selezione di cui alla sottomisura 6.1

			PUNTEGGIO			
POSIZIONE	**RICHIEDENTE PREMIO**	**DENOMINAZIONE AZIENDA**	**PRINCIPI 1 e 2**	**PRINCIPIO 3**	**PRINCIPIO 4**	**PUNTEGGIO CONSEGUITO**
3002	CRISTANTIELLO FABIO	CRISTANTIELLO FABIO	25	35	16	76
2987	SALIANI GIUSEPPE	SALIANI GIUSEPPE	25	35	16	76
2988	CISTERNINO CLARA	CISTERNINO CLARA	25	35	16	76
2989	PEZZOLLA ANDREA	PEZZOLLA ANDREA	25	35	16	76
2990	PALMIROTTA DONNA ALMARES	BIO-SOL SOCIETA' AGRICOLA A RESPONSABILITA' LIMITATA SEMPLIFICATA	25	35	16	76
2991	SFORZA GIUSEPPE	SFORZA GIUSEPPE	25	35	16	76
2992	ANDRIOLA PASQUALE	ANDRIOLA PASQUALE	25	35	16	76
2993	GIRASOLI KURAKIN LEANID	GIRASOLI KURAKIN LEANID	25	35	16	76
3861	PINTO GIOVANNI	PINTO GIOVANNI	25	35	16	76
2994	TOMA MIRIAM	TOMA MIRIAM	25	35	16	76
2995	SIMONE GENNARO	SIMONE GENNARO	25	35	16	76
2996	ATTANASIO MARCO	ATTANASIO MARCO	25	35	16	76
3003	SARACINO GIOVANNI	SARACINO GIOVANNI	25	35	16	76
2997	ERRIQUEZ FRANCESCA MARGHERITA	ERRIQUEZ FRANCESCA MARGHERITA	25	35	16	76
2998	SILLETTI CARMELA	SILLETTI CARMELA	25	35	16	76
2999	CIARDO DONATO	CIARDO DONATO	25	35	16	76
3862	FLORIO ANNAMARIA	FLORIO ANNAMARIA	25	35	16	76
3000	TREVISAN ADRIANA	TREVISAN ADRIANA	25	35	16	76
3004	MELLE ANDREA	MELLE ANDREA	25	35	17	77
3005	MANOSPERTI VINCENZO	MANOSPERTI VINCENZO	25	35	16	76
3006	RODIO ANTONIO	RODIO ANTONIO	25	35	16	76
3007	VINO ALESSANDRA	SOCIETA' SEMPLICE AGRICOLA VINO FLOWERS	25	35	0	60
3008	VINO PIERFRANCESCO	SOCIETA' SEMPLICE AGRICOLA VINO FLOWERS	25	35	0	60
3009	VINO SILVIA	SOCIETA' SEMPLICE AGRICOLA VINO FLOWERS	25	35	0	60
3010	SPALLUCCI FLAMINIA	AZIENDA AGRICOLA SPALLUCCI SOCIETA' AGRICOLA IN ACCOMANDITA SEMPLICE DI SPALLUCCI FLAMINIA	15,25794811	35	17	67,25794811
3011	TUMMILLO CATERINA	TUMMILLO CATERINA	25	35	16	76
3013	GIORDANO GIUSEPPE	GIORDANO GIUSEPPE	25	35	17	77
3014	MATARRESE PIER LUIGI	MATARRESE PIER LUIGI	25	35	17	77
3012	SPINA LEONARDO	SPINA LEONARDO	25	35	17	77
3889	CORASANITI SILVIA	SOCIETA' AGRICOLA CICERALI S.R.L.	25	35	16	76
3015	PASTORE LEONARDO	PASTORE LEONARDO	25	35	16	76
3016	GRISANTI ANTONELLA	GRISANTI ANTONELLA	17,54317408	35	16	68,54317408
3017	CAPURSO ARCANGELO	CAPURSO ARCANGELO	25	35	16	76
3018	MEMEO STEFANO ANDREA	MEMEO STEFANO ANDREA	12,41160811	35	16	63,41160811
3019	MARZILIANO MARIANNA	MARZILIANO MARIANNA	19,50240855	35	16	70,50240855
3020	RICCHIONI CARLA ANDREJA	SOCIETA' AGRICOLA RICCHIONI S.S.	25	35	20	80
3021	RICCHIONI LUIGI ETTORE	SOCIETA' AGRICOLA RICCHIONI S.S.	25	35	20	80
3022	MONTARULI LUIGI	MONTARULI LUIGI	25	35	16	76
3023	DE SARIO CHIARA	DE SARIO CHIARA	21,86176255	20	16	57,86176255
3024	MUCIACCIA LUISA ANTONIA	AZIENDA AGRICOLA AGREBIANCO SOCIETA' SEMPLICE	25	35	0	60

PACCHETTO GIOVANI – Bando pubblicato nel BURP n. 87 del 28/07/2016 e ss.mm.ii.

Sottomisura 6.1 Aiuti all'avviamento di imprese per i giovani agricoltori

Dettaglio punteggi conseguiti in applicazione dei criteri di selezione di cui alla sottomisura 6.1

			PUNTEGGIO			
POSIZIONE	RICHIEDENTE PREMIO	DENOMINAZIONE AZIENDA	PRINCIPI 1 e 2	PRINCIPIO 3	PRINCIPIO 4	PUNTEGGIO CONSEGUITO
3025	PANEBIANCO MICHELE	AZIENDA AGRICOLA AGREBIANCO SOCIETA' SEMPLICE	25	35	0	60
3026	MONGIELLO ANTONELLA	MONGIELLO ANTONELLA	25	35	16	76
3027	DIGIUSEPPE ANNA	DIGIUSEPPE ANNA	16,01063948	35	16	67,01063948
3028	ROMANO PIERGIORGIO	ROMANO PIERGIORGIO	25	35	16	76
3029	SCARABAGGIO CATERINA	SCARABAGGIO CATERINA	25	35	19	79
3361	BARTOLOMEO NATALIA	AGRICOLA BARTOLOMEO SOCIETA' SEMPLICE	14,11519467	35	17	66,11519467
3362	BARTOLOMEO NICOLA	AGRICOLA BARTOLOMEO SOCIETA' SEMPLICE	14,11519467	35	17	66,11519467
3030	DI VIETRI FILIPPO	DI VIETRI SOCIETA' AGRICOLA SEMPLICE	25	35	20	80
3031	DI VIETRI GIUSEPPE	DI VIETRI SOCIETA' AGRICOLA SEMPLICE	25	35	20	80
3032	PUGLIESE PIETRO MARCO	PUGLIESE PIETRO MARCO	0	35	17	52
3033	FERRANTE MICHELE	AGRIFOX SOCIETA' AGRICOLA S.R.L.	25	35	16	76
3034	BELLONI MELLINI GIULIO	BELLONI MELLINI GIULIO	25	35	19	79
3035	MITRIONE VITTORIA AURORA PIA	MITRIONE VITTORIA AURORA PIA	45	20	16	81
3036	CALELLA FRANCESCO	CALELLA FRANCESCO	25	35	17	77
3376	NUMERO ADRIANO	NUMERO ADRIANO	0	35	16	51
3037	DI NAUTA LIVIA	DI NAUTA LIVIA	0	35	16	51
3378	D'AMBRA MARIA LORETA	D'AMBRA MARIA LORETA	0	35	16	51
3038	BERARDI ANTONIO	BERARDI ANTONIO	0	35	16	51
3039	POTENZA ILARIA	POTENZA ILARIA	25	35	16	76
3040	AMODIO ANDREA	C&C CHERRIES & CHARME SOCIETA SEMPLICE AGRICOLA DI ANDREA AMODIO & C.	25	35	0	60
3041	AMODIO LUCA	C&C CHERRIES & CHARME SOCIETA SEMPLICE AGRICOLA DI ANDREA AMODIO & C.	25	35	0	60
3042	AMODIO NICLA	C&C CHERRIES & CHARME SOCIETA SEMPLICE AGRICOLA DI ANDREA AMODIO & C.	25	35	0	60
3043	DI COSMO PASQUALE	DI COSMO PASQUALE	45	20	16	81
3044	MAELLARO GIANLUCA	MAELLARO GIANLUCA	25	35	20	80
3045	PITTA BRUNO	PITTA BRUNO	0	35	16	51
3046	CANTATORE ANTONIO	SOCIETA' AGRICOLA ACE S.S.	25	35	19	79
3047	CANTATORE CLAUDIO	SOCIETA' AGRICOLA ACE S.S.	25	35	19	79
3048	CANTATORE ERIKA	SOCIETA' AGRICOLA ACE S.S.	25	35	19	79
3049	KAMNEVA MARIIA	KAMNEVA MARIIA	25	35	16	76
3050	NIGLIO JESSICA	NIGLIO JESSICA	25	35	19	79
3051	LAMONACA CELESTE	LAMONACA CELESTE	0	35	16	51
3052	ANDREANO MARIA ROSARIA	ANDREANO MARIA ROSARIA	0	35	16	51
3053	TAMBORRA ANGELO	TAMBORRA ANGELO	22,51121774	35	16	73,51121774
3424	DAMIANI MANLIO	DAMIANI MANLIO	0	35	16	51
4337	ARDITI LUIGI	SOCIETA' AGRICOLA TERRE SANTE S.R.L.	25	35	0	60
3054	FORLEO IVAN	AZIENDA AGRICOLA VILLA REALE SOCIETA' SEMPLICE	25	35	0	60
3055	ZACCARIA LUANA	AZIENDA AGRICOLA VILLA REALE SOCIETA' SEMPLICE	25	35	0	60
3056	MARUCCI MARTA NUNZIA	MARUCCI MARTA NUNZIA	11,81801457	35	16	62,81801457

PSR PUGLIA 2014 - 2020 ALLEGATO A1 alla DAdG 478/2020

PACCHETTO GIOVANI – Bando pubblicato nel BURP n. 87 del 28/07/2016 e ss.mm.ii.

Sottomisura 6.1 Aiuti all'avviamento di imprese per i giovani agricoltori

Dettaglio punteggi conseguiti in applicazione dei criteri di selezione di cui alla sottomisura 6.1

			PUNTEGGIO			
POSIZIONE	RICHIEDENTE PREMIO	DENOMINAZIONE AZIENDA	PRINCIPI 1 e 2	PRINCIPIO 3	PRINCIPIO 4	PUNTEGGIO CONSEGUITO
3057	LOVASCIO RAFFAELE PAOLO	LOVASCIO RAFFAELE PAOLO	17,84504973	35	17	69,84504973
3058	CARAMIA FRANCESCO	CARAMIA FRANCESCO	14,51207569	35	17	66,51207569
3059	LORUSSO NICOLA	LORUSSO NICOLA	25	35	17	77
3060	FIGLIOLA VITTORIA	SOCIETA' AGRICOLA F.LLI IAMELE DI VITTORIA FIGLIOLA & C.SAS	45	20	17	82
3907	MELE MARIARITA	MELE MARIARITA	25	35	16	76
3061	ABBONDANZA MARIA ROSA	ABBONDANZA MARIA ROSA	17,8718118	35	16	68,8718118
3062	POMPAMEO CORRADO	POMPAMEO CORRADO	24,15602072	35	16	75,15602072
3063	MERRA GIUSEPPE	MERRA GIUSEPPE	11,0670532	35	18	64,0670532
3064	CALVANO ANGELA CASSANDRA	PIANA SALATA S.S. SOCIETA' AGRICOLA	32,17580793	35	17	84,17580793
3065	CARELLA FRANCESCO	PIANA SALATA S.S. SOCIETA' AGRICOLA	32,17580793	35	17	84,17580793
3066	GIULIANI GIUSY	SOCIETA SEMPLICE AGRICOLA VALENTINA	20,40753237	35	20	75,40753237
3067	GIULIANI VALENTINA	SOCIETA SEMPLICE AGRICOLA VALENTINA	20,40753237	35	20	75,40753237
3068	RICCI MARIO	SOCIETA SEMPLICE AGRICOLA VALENTINA	20,40753237	35	20	75,40753237
3069	DI BARI FILOMENA	DI BARI FILOMENA	25	35	18	78
4224	MACRI' EUGENIO	MACRI' EUGENIO	25	20	17	62
3070	MARRONE NICOLO'	MARRONE NICOLO'	7,5820386	35	16	58,5820386
3071	AMODIO DORA	AMODIO DORA	20,05161096	35	18	73,05161096
3072	PINTO VITO	PINTO VITO	25	35	16	76
3073	MASULLO UGO	MASULLO UGO	17,88139509	35	17	69,88139509
3929	CALVO GENNARO	CALVO GENNARO	0	35	16	51
3074	MIGLIONICO DAVIDE	MIGLIONICO DAVIDE	25	35	16	76
4359	DI NOIA ARIANNA GIUSEPPINA	DI NOIA ARIANNA GIUSEPPINA	0	35	16	51
3075	GIANNINI ALESSANDRO	GIANNINI ALESSANDRO	25	35	16	76
3076	PANUNZIO NICOLA EMILIO	PANUNZIO NICOLA EMILIO	25	35	16	76
3522	MARTIMUCCI VITO	MARTIMUCCI VITO	25	35	16	76
3077	CLEMENTE GIAMBATTISTA	CLEMENTE GIAMBATTISTA	19,288814	35	16	70,288814
3078	CISTERNINO ANTONELLA	SOCIETA' AGRICOLA LE PIANELLE S.S.	25	35	0	60
3079	CISTERNINO GIOVANNI	SOCIETA' AGRICOLA LE PIANELLE S.S.	25	35	0	60
3080	CISTERNINO GIUSEPPE	SOCIETA' AGRICOLA LE PIANELLE S.S.	25	35	0	60
3081	LITURRI NICOLA	BIO SEEDLESS GRAPES DI LITURRI N. & C. SOCIETA' SEMPLICE AGRICOLA	12,2235588	35	17	64,2235588
3083	SCARATI ARCANGELO	SCARATI ARCANGELO	25	35	17	77
3084	CACCIAPAGLIA MATTEO	CACCIAPAGLIA MATTEO	25	35	17	77
3085	MICCOLIS GIANLUCA	MICCOLIS GIANLUCA	25	35	17	77
3086	LABARILE EFFREMO	LABARILE EFFREMO	25	35	17	77
3087	DIGREGORIO ANTONIO VITO	DIGREGORIO ANTONIO VITO	25	35	17	77
3088	MANSUETO LEONARDO	MANSUETO LEONARDO	25	35	17	77
3089	CONTENTO FRANCESCO	CONTENTO FRANCESCO	25	35	17	77
3090	SORINO GRAZIA	SORINO GRAZIA	6,31960024	35	16	57,31960024
3091	MARCHETTI LUIGI	MARCHETTI LUIGI	25	35	20	80
4386	FERRARI ETTORE	FERRARI ETTORE	25	20	16	61
3092	LOSITO NICOLA	LOSITO NICOLA	9,1734853	35	16	60,1734853

PACCHETTO GIOVANI – Bando pubblicato nel BURP n. 87 del 28/07/2016 e ss.mm.ii.

Sottomisura 6.1 Aiuti all'avviamento di imprese per i giovani agricoltori

Dettaglio punteggi conseguiti in applicazione dei criteri di selezione di cui alla sottomisura 6.1

			PUNTEGGIO			
POSIZIONE	RICHIEDENTE PREMIO	DENOMINAZIONE AZIENDA	PRINCIPI 1 e 2	PRINCIPIO 3	PRINCIPIO 4	PUNTEGGIO CONSEGUITO
3093	CRAPANZANO FAUSTO CALOGERO	BIO SALENTO SNC DI	15,85310762	35	17	67,85310762
3094	GALLUZZO VALENTINA	BIO SALENTO SNC DI	15,85310762	35	17	67,85310762
3981	TONDO ALBERTA	F.LLI TONDO SOCIETA' AGRICOLA DI TONDO ALBERTA E GIUSEPPE S.S.	25	35	16	76
3095	BERNARDI GIOVANNI PIETRO	BERNARDI GIOVANNI PIETRO	25	35	18	78
3096	SCHIATTINO MARIA ADA	SCHIATTINO MARIA ADA	25	35	16	76
3097	CASIERE ADAMO	CASIERE ADAMO	9,92535754	35	16	60,92535754
3098	BUCCOLIERO DANILA	BUCCOLIERO DANILA	25	35	16	76
3099	AMORUSO VITO ANTONIO	AMORUSO VITO ANTONIO	8,31508074	35	16	59,31508074
3100	MODUGNO GIULIA	MODUGNO GIULIA	7,60657492	35	16	58,60657492
3101	RADOGNA FRANCESCO	SOCIETA' AGRICOLA FORMICA DI RADOGNA FRANCESCO & C. S.A.S.	2,33081265	35	19	56,33081265
3102	ZEQO ALMA	IL SOLE DI BATAS SOCIETA' AGRICOLA BIOLOGICA S.R.L.	9,78711211	35	16	60,78711211
3105	GIGLI FRANCESCO	GIGLI FRANCESCO	25	35	19	79
3106	VALERIO MICHELE	VALERIO MICHELE	0	35	17	52
3107	CARLINO FEDERICA	SOCIETA' AGRICOLA LA PADULA SRL	25	35	18	78
3108	DE NICOLO RAFFAELE	DE NICOLO RAFFAELE	25	35	19	79
3109	CIPRIANI MATTEO	CIPRIANI MATTEO	25	35	16	76
3473	ROMANO NAZARIO	ROMANO NAZARIO	0	35	16	51
4872	LISI DIEGO	AGRICAMPOFREDDO NATURAL - SOCIETA' AGRICOLA A RESPONSABILITA' LIMITATA SEMPLIFICATA	0	35	19	54
3110	PICERNO SAVERIO	PICERNO SAVERIO	25	35	18	78
3111	LOMBARDI ANTONIO	LOMBARDI ANTONIO	45	35	16	96
3112	DI LELLA GIULIO	DI LELLA GIULIO	45	35	16	96
3113	STRIZZI ROSSELLA	STRIZZI ROSSELLA	45	35	16	96
3114	BASILE TERESA	BASILE TERESA	45	35	16	96
3115	FIORENTINO FRANCESCA	FIORENTINO FRANCESCA	45	35	16	96
3116	DI LELLA MARIA GRAZIA	DI LELLA MARIA GRAZIA	45	35	16	96
3117	FUIANO MICHELA	FUIANO MICHELA	45	35	16	96
3118	CALI' GIUSEPPE	CALI' GIUSEPPE	45	35	16	96
3119	DELLA MALVA MATTEO	DELLA MALVA MATTEO	45	35	16	96
3120	CIUFFREDA GIROLAMA	CIUFFREDA GIROLAMA	45	35	16	96
3121	DELLE FAVE LAURA	DELLE FAVE LAURA	45	35	16	96
3122	PADUANELLO CONCETTA	PADUANELLO CONCETTA	45	35	16	96
3124	DI MAURO AURORA MARIA	DI MAURO AURORA MARIA	45	35	16	96
3125	PERRONE BARBARA	PARCO LUCENTE DI PERRONE PAOLO E F.LLI SOCIETA' SEMPLICE AGRICOLA	25	35	16	76
3126	PERRONE PAOLO	PARCO LUCENTE DI PERRONE PAOLO E F.LLI SOCIETA' SEMPLICE AGRICOLA	25	35	16	76
3127	DI GREGORIO LUIGI	DI GREGORIO LUIGI	0	35	17	52
3129	PARADISO GABRIELLA	AZIENDA AGRICOLA PARADISO, SOCIETA' SEMPLICE AGRICOLA	25	35	20	80
3130	PARADISO GIOVANNI	AZIENDA AGRICOLA PARADISO, SOCIETA' SEMPLICE AGRICOLA	25	35	20	80
3131	PARADISO MARIANNA	AZIENDA AGRICOLA PARADISO, SOCIETA' SEMPLICE AGRICOLA	25	35	20	80
3132	DE SANTIS MICHELE	DE SANTIS MICHELE	23,35296247	35	16	74,35296247

PSR PUGLIA 2014 - 2020 ALLEGATO A1 alla DAdG 478/2020

PACCHETTO GIOVANI – Bando pubblicato nel BURP n. 87 del 28/07/2016 e ss.mm.ii.

Sottomisura 6.1 Aiuti all'avviamento di imprese per i giovani agricoltori

Dettaglio punteggi conseguiti in applicazione dei criteri di selezione di cui alla sottomisura 6.1

			PUNTEGGIO			
POSIZIONE	**RICHIEDENTE PREMIO**	**DENOMINAZIONE AZIENDA**	**PRINCIPI 1 e 2**	**PRINCIPIO 3**	**PRINCIPIO 4**	**PUNTEGGIO CONSEGUITO**
3133	FIORE VINCENZO	BOSCO DI SPIRITO SOCIETA' AGRICOLA SEMPLICE DI LANTANO SILVIA E NICOLA	9,71531905	35	17	61,71531905
3134	LANTANO NICOLA	BOSCO DI SPIRITO SOCIETA' AGRICOLA SEMPLICE DI LANTANO SILVIA E NICOLA	9,71531905	35	17	61,71531905
3135	LANTANO SILVIA CECILIA	BOSCO DI SPIRITO SOCIETA' AGRICOLA SEMPLICE DI LANTANO SILVIA E NICOLA	9,71531905	35	17	61,71531905
3136	LECCESE ROSSELLA	LECCESE ROSSELLA	25	35	16	76
3137	DRAGANO GIUSEPPE	DRAGANO GIUSEPPE	45	35	0	80
3138	AMBU' FILOMENA	AMBU' FILOMENA	45	35	16	96
3988	ANDRIANI MARTINA	ANDRIANI MARTINA	0	35	16	51
3139	SARDONE ANTONIA	SARDONE ANTONIA	23,25366914	35	16	74,25366914
3140	COLAPRICE CRISTIAN	COLAPRICE CRISTIAN	12,20208972	35	19	66,20208972
3142	GENTILE ANNA CARMELA	DI GREGORIO S.S. SOCIETA' AGRICOLA	15,68238882	35	16	66,68238882
3143	D'IMPERIO GIOVANNI	D'IMPERIO GIOVANNI	11,65573097	35	16	62,65573097
3144	COPPOLA AURELIO	COPPOLA AURELIO	8,50604745	35	16	59,50604745
3145	COSTANTINO PASQUALE	COSTANTINO PASQUALE	25,40450055	35	17	77,40450055
3146	RADATTI ANTONIO	RADATTI ANTONIO	40,7058447	20	16	76,7058447
3147	INNOCENTE COSIMO	INNOCENTE COSIMO	25	35	16	76
3148	SERIO ANDREA	SERIO ANDREA	15,98732324	35	16	66,98732324
3149	SFORZA FLORIANA	SFORZA FLORIANA	24,79195137	35	17	76,79195137
3150	SOROBERTO MASSIMO	SOROBERTO MASSIMO	13,61923319	35	16	64,61923319
3152	TOTARO LUIGI	TOTARO LUIGI	45	20	17	82
3153	CIARELLI ROSARIA	CIARELLI ROSARIA	45	20	17	82
3154	FERRARA GIANFRANCO	FERRARA GIANFRANCO	25	35	16	76
3155	GISSI GIUSEPPE RUGGIERO	GISSI GIUSEPPE RUGGIERO	5,28473619	35	18	58,28473619
3156	SABINO GIANVINCENZO	SABINO GIANVINCENZO	25	35	20	80
3157	GENTILE ANDREA	GENTILE ANDREA	16,76352058	35	16	67,76352058
3158	PERRONE GIOVANNI	S.S. AGRICOLA F.LLI PERRONE	25	35	0	60
3159	PERRONE PAOLA	S.S. AGRICOLA F.LLI PERRONE	25	35	0	60
4050	GUIDO CHIARA	GUIDO CHIARA	0	35	16	51
3162	BASSO FEDERICO	BASSO FEDERICO	0	35	16	51
3160	VENTUCCI PASQUALE PIO	AZIENDA AGRICOLA VENTUCCI SOCIETA' AGRICOLA S.A.S. DI VENTUCCI PASQUALE PIO	0	35	16	51
3161	RUSSO MICHELE	RUSSO MICHELE	0	35	16	51
3163	DEFLORIO GIOVANNI	DEFLORIO GIOVANNI	16,94934137	35	20	71,94934137
3164	LORUSSO MICHELE	LORUSSO MICHELE	24,80504553	35	18	77,80504553
3165	SETTANNI ALESSANDRO	AZ. AGRICOLA F.LLI SETTANNI S.S.	8,81244927	35	19	62,81244927
3166	SETTANNI EMILIANO	AZ. AGRICOLA F.LLI SETTANNI S.S.	8,81244927	35	19	62,81244927
3167	PACE MARIA	PACE MARIA	16,49151088	35	16	67,49151088
3168	BOCCACCIO ANNA	SOCIETA' SEMPLICE AGRICOLA BOCCACCIO	25	35	0	60
3169	BOCCACCIO LUIGI	SOCIETA' SEMPLICE AGRICOLA BOCCACCIO	25	35	0	60

PSR PUGLIA 2014 - 2020 ALLEGATO A1 alla DAdG 478/2020

PACCHETTO GIOVANI – Bando pubblicato nel BURP n. 87 del 28/07/2016 e ss.mm.ii.

Sottomisura 6.1 Aiuti all'avviamento di imprese per i giovani agricoltori

Dettaglio punteggi conseguiti in applicazione dei criteri di selezione di cui alla sottomisura 6.1

			PUNTEGGIO			
POSIZIONE	**RICHIEDENTE PREMIO**	**DENOMINAZIONE AZIENDA**	**PRINCIPI 1 e 2**	**PRINCIPIO 3**	**PRINCIPIO 4**	**PUNTEGGIO CONSEGUITO**
3170	CARONE FRANCESCO	SAN MICHELE IN TRIGLIE DEI F.LLI CARONE SOCIETA' SEMPLICE AGRICOLA DI GIUSEPPE E FRANCESCO CARONE	15	35	18	68
3171	CARONE GIUSEPPE	SAN MICHELE IN TRIGLIE DEI F.LLI CARONE SOCIETA' SEMPLICE AGRICOLA DI GIUSEPPE E FRANCESCO CARONE	15	35	18	68
3172	D'ANTUONO CIRILLO	D'ANTUONO CIRILLO	45	35	16	96
4069	COLONNA ROSARIA	SOCIETA AGRICOLA SEMPLICE FEUDI DI SAN LORENZO	0	35	17	52
4070	MONTAGANO ALICE	SOCIETA AGRICOLA SEMPLICE FEUDI DI SAN LORENZO	0	35	17	52
4071	TANCORRE ANTONIA	SOCIETA AGRICOLA SEMPLICE FEUDI DI SAN LORENZO	0	35	17	52
3173	CATALETA RUGGIERO	AZIENDA AGRICOLA VITTORIA SOCIETA SEMPLICE AGRICOLA	0	35	17	52
3174	MASSARO RITA	AZIENDA AGRICOLA VITTORIA SOCIETA SEMPLICE AGRICOLA	0	35	17	52
3176	DI IORIO DONATO	DI IORIO SAS DI DONATO DI IORIO SOCIETA' AGRICOLA	12,38598221	35	16	63,38598221
3179	MASI PASQUALE	MASI PASQUALE	25	35	16	76
3180	LIPPOLIS MATTEO	LIPPOLIS MATTEO	25	35	18	78
3181	LA MACCHIA ANGELA	SOCIETA' AGRI L.M. AGRICOLA SOCIETA' SEMPLICE	0	35	18	53
3182	RIONTINO ANGELA	SOCIETA' AGRI L.M. AGRICOLA SOCIETA' SEMPLICE	0	35	18	53
3183	RUSSO ISABELLA PAOLA	SOCIETA' AGRI L.M. AGRICOLA SOCIETA' SEMPLICE	0	35	18	53
3184	CASOLARO SIMONA	CASOLARO SIMONA	0	35	18	53
4827	FANIGLIULO SANTE	FANIGLIULO SANTE	0	35	16	51
3185	COLETTA RITANGELA	SOCIEDTA' AGRICOLA RENCOL S.S.	23,96854851	35	19	77,96854851
3186	RENNA PIERO	SOCIEDTA' AGRICOLA RENCOL S.S.	23,96854851	35	19	77,96854851
3187	MELIOTA GIUSEPPE	MELIOTA GIUSEPPE	0	35	16	51
3188	DE BENEDITTIS FELICE	SOCIETA' AGRICOLA TENUTA DE BENEDITTIS IN TORRE DI NEGLIE S.A.S. DI DE BENEDITTIS FELICE & C.4	25	35	20	80
3189	NATUZZI PIERNUNZIO	NATUZZI PIERNUNZIO	25	35	17	77
3190	CASTRIGNANO' GENNI	CASTRIGNANO' GENNI	24,224926	35	19	78,224926
3191	FERRARA LUIGI	FERRARA LUIGI	7,02027692	35	16	58,02027692
3192	CONTE PIETRO	CONTE PIETRO	25	35	19	79
3193	PENNETTA VANESSA	PENNETTA VANESSA	25	35	16	76
3194	ACRI ANTONIO	ACRI ANTONIO	3,99850791	35	16	54,99850791
3197	RAMUNDO MARIALUIGIA	AGRI RAMUNDO SOCIETA' AGRICOLA SEMPLICE	24,44568837	35	0	59,44568837
3198	RAMUNDO VINCENZO	AGRI RAMUNDO SOCIETA' AGRICOLA SEMPLICE	24,44568837	35	0	59,44568837
3199	VACCA PIETRO	VACCA PIETRO	25	35	16	76
3200	PISICCHIO FABIO	PISICCHIO FABIO	17,66386539	35	16	68,66386539
3201	RAGUSEO PASQUA ANTONIA	RAGUSEO PASQUA ANTONIA	20,28068921	35	16	71,28068921
3203	PICERNO GIANVITO	PICERNO GIANVITO	25	35	18	78
3204	DEMARINO DONATO	DEMARINO DONATO	13,09172934	35	16	64,09172934
3205	CALIANDRO ELENA	CALIANDRO ELENA	14,20903574	35	16	65,20903574
3986	DI PALMA GIOVANNI	AZ. AGR. GIOSA S.S	0	35	17	52
3987	DI PALMA SARAH	AZ. AGR. GIOSA S.S	0	35	17	52
3206	MASTRAPASQUA ANNAMARIA	MASTRAPASQUA ANNAMARIA	19,67856659	35	16	70,67856659
3207	CHIECHI MARIAGRAZIA	CHIECHI MARIAGRAZIA	8,48954816	35	17	60,48954816

PSR PUGLIA 2014 - 2020 ALLEGATO A1 alla DAdG 478/2020

PACCHETTO GIOVANI – Bando pubblicato nel BURP n. 87 del 28/07/2016 e ss.mm.ii.

Sottomisura 6.1 Aiuti all'avviamento di imprese per i giovani agricoltori

Dettaglio punteggi conseguiti in applicazione dei criteri di selezione di cui alla sottomisura 6.1

			PUNTEGGIO			
POSIZIONE	RICHIEDENTE PREMIO	DENOMINAZIONE AZIENDA	PRINCIPI 1 e 2	PRINCIPIO 3	PRINCIPIO 4	PUNTEGGIO CONSEGUITO
3208	VINCI PIERO	VINCI PIERO	25	15	16	56
3209	DITOMA COSIMO	DITOMA COSIMO	25	15	16	56
4502	BOLOGNINO REMOMANUEL	BOLOGNINO REMOMANUEL	25	20	17	62
3210	GATTA MONICA	GATTA MONICA	3,06320926	35	16	54,06320926
3211	DE FELICE GRAZIA	DE FELICE GRAZIA	12,65354711	35	16	63,65354711
3212	DONADEO SARA	DONADEO SARA	25	35	16	76
3215	GRECO COSIMO DAMIANO	GRECO COSIMO DAMIANO	19,9652767	35	19	73,9652767
3216	MARAGLINO PIETRO	MARAGLINO PIETRO	15	35	16	66
3217	PRICOP RAMONA MIRELA	PRICOP RAMONA MIRELA	25	35	16	76
3218	MAIORANO VALENTINA	MAIORANO VALENTINA	25	35	16	76
3219	MANGANO ROBERTO	MANGANO ROBERTO	9,14094033	35	16	60,14094033
3220	NESTA GIUSEPPE	NESTA GIUSEPPE	18,08633939	35	17	70,08633939
3223	PIAZZOLLA NICOLETTA	PIAZZOLLA NICOLETTA	0	35	16	51
3693	DI EMIDIO BERARDO MARCO	DI EMIDIO BERARDO MARCO	0	35	16	51
4328	DI PIERRO MAURIZIO	DI PIERRO MAURIZIO	0	35	16	51
3245	MERCURI FILOMENA	MERCURI FILOMENA	0	35	16	51
3252	LAQUALE ORAZIO	LAQUALE ORAZIO	0	35	16	51
3221	LARATO GIOVANNI	LARATO GIOVANNI	25	35	16	76
3222	DECATALDO DONATO	DECATALDO DONATO	25	35	16	76
3224	SARACINO FRANCESCO	SARACINO FRANCESCO	25	35	16	76
3225	LOPANE ALESSIO	LOPANE ALESSIO	25	35	16	76
3226	QUARTA ANTONIO	QUARTA ANTONIO	25	35	16	76
3227	SPIERTO SEBASTIANO	SPIERTO SEBASTIANO	25	35	16	76
3228	REGINA GIUSEPPE ANTONELLO	REGINA GIUSEPPE ANTONELLO	25	35	16	76
3229	ABBADESSA GIUSEPPE	ABBADESSA GIUSEPPE	25	35	16	76
3230	DEROSA ROSARIO	DEROSA ROSARIO	25	35	16	76
3231	CASSANO LEONARDO	CASSANO LEONARDO	25	35	16	76
3232	MONTE MICHELE	MONTE MICHELE	25	35	16	76
3256	NESTOLA GIANLUCA MASSIMILIAN	NESTOLA GIANLUCA MASSIMILIAN	25	35	16	76
3233	LAMONARCA VINCENZO	LAMONARCA VINCENZO	25	35	16	76
3234	RAGNO GIUSEPPE	IL GIARDINO DEI CILIEGI SOCIETA' SEMPLICE AGRICOLA	25	35	16	76
3235	GIORDANO DOMENICA	GIORDANO DOMENICA	25	35	16	76
3236	CARNEADE DARIO	CARNEADE DARIO	25	35	16	76
3237	DI TURO VITO SILVANO	DI TURO VITO SILVANO	25	35	16	76
3238	TOMA FEDERICA CARMEN	TOMA FEDERICA CARMEN	25	35	16	76
3239	GALIANO MASSIMO	ARMEF SRL SOCIETA' AGRICOLA	25	35	16	76
3240	NITZ DOMENICA	NITZ DOMENICA	25	35	16	76
3241	DEL TUFO MATTEO MARIA	DEL TUFO MATTEO MARIA	25	35	16	76
3257	DE RUVO MARIA ANTONIETTA	DE RUVO MARIA ANTONIETTA	25	35	16	76
3242	DE MARINIS FRANCESCO	DE MARINIS FRANCESCO	25	35	16	76
3243	TASSIELLO MICHELE	TENUTA PERE ROSSE S.S. AGRICOLA	25	35	16	76

PACCHETTO GIOVANI – Bando pubblicato nel BURP n. 87 del 28/07/2016 e ss.mm.ii.

Sottomisura 6.1 Aiuti all'avviamento di imprese per i giovani agricoltori

Dettaglio punteggi conseguiti in applicazione dei criteri di selezione di cui alla sottomisura 6.1

POSIZIONE	RICHIEDENTE PREMIO	DENOMINAZIONE AZIENDA	PUNTEGGIO			
			PRINCIPI 1 e 2	PRINCIPIO 3	PRINCIPIO 4	PUNTEGGIO CONSEGUITO
3244	SACCO ROSARIA	SACCO ROSARIA	25	35	16	76
3246	SETTE ROSITA	SETTE ROSITA	25	35	16	76
3247	MALCANGI FRANCESCA	MALCANGI FRANCESCA	25	35	16	76
3248	BENINCASA CRISTINA	BENINCASA CRISTINA	25	35	16	76
3249	BOCCUTO PASQUALE	BOCCUTO PASQUALE	25	35	16	76
3250	RAGNO MARIA TERESA	RAGNO MARIA TERESA	25	35	16	76
3251	LIOTINO GIUSEPPE	AGRIAVICOLA CONCA MURGIANA S.R.L. SOCIETA' AGRICOLA	25	35	16	76
3253	LORUSSO FELICIA	LORUSSO FELICIA	25	35	16	76
3254	SISTO ANGELA	SISTO ANGELA	25	35	16	76
3255	FRASCELLA ARCANGELA	FRASCELLA ARCANGELA	25	35	16	76
3259	FACECCHIA GIANCARLO	FACECCHIA GIANCARLO	11,34286114	35	16	62,34286114
4390	SACCO MATTEO	SACCO MATTEO	0	35	16	51
3260	GADALETA SERGIO	GADALETA SERGIO	4,96563209	35	16	55,96563209
3261	ROMANAZZI VITO	ROMANAZZI VITO	21,88254567	35	19	75,88254567
3262	RUGGIERO TOMMASO	RUGGIERO TOMMASO	2,74886117	35	16	53,74886117
3705	CANNONE DAVIDE DOMENICO	SOCIETA' AGRICOLA SEMPLICE TENUTA CANNONE	0	35	16	51
3706	DI NICCOLO GIOVANNI	SOCIETA' AGRICOLA SEMPLICE TENUTA CANNONE	0	35	16	51
3264	DIFINO ISABELLE	DIFINO ISABELLE	0	35	16	51
3265	MONTRONE MARIANGELA	MONTRONE MARIANGELA	25	35	16	76
3266	MOTOLESE FRANCESCA	MOTOLESE FRANCESCA	15	35	16	66
3267	PIERRO MARTA	PIERRO MARTA	25	35	16	76
4540	ALOISIO GIOVANNA	ALOISIO GIOVANNA	25	20	16	61
3268	SCIOSCIO ANTONELLA	SCIOSCIO ANTONELLA	25	35	16	76
3269	CELOZZI ANTONIO	CELOZZI ANTONIO	40,72984807	35	16	91,72984807
3270	BARASSI ADALGISA	AZIENDA AGRICOLA IUSO SOCIETA' SEMPLICE	0	35	16	51
3271	IUSO PASQUALE	AZIENDA AGRICOLA IUSO SOCIETA' SEMPLICE	0	35	16	51
3272	TETRO VITO	TETRO VITO	21,35938063	35	16	72,35938063
3273	ERRICO ALESSANDRO	ERRICO ALESSANDRO	25	35	16	76
3274	CROCETTA ANGELICA	CROCETTA ANGELICA	3,83480668	35	17	55,83480668
3275	LAMANNA GIOVANNI	LAMANNA GIOVANNI	6,52200981	35	16	57,52200981
3276	LOMBARDI ANNA DEBORA	LOMBARDI ANNA DEBORA	26,34708497	35	18	79,34708497
3277	D'URSO ANGELO	D'URSO ANGELO	11,69748332	35	19	65,69748332
3278	DI CARLO GIANNI LIBERATO	DI CARLO GIANNI LIBERATO	45	20	16	81
3279	BISIGNANO FELICE	LA NUOVA SAN ROCCO SOCIETA' AGRICOLA SEMPLICE	0,90837082	35	17	52,90837082
3280	IORIO ELENA	LA NUOVA SAN ROCCO SOCIETA' AGRICOLA SEMPLICE	0,90837082	35	17	52,90837082
3281	QUITADAMO LUCIA	QUITADAMO LUCIA	25	35	16	76
3282	DE SALVIA FRANCO	DE SALVIA FRANCO	45	35	16	96
3283	LOMANGINO STEFANO	LOMANGINO STEFANO	25	35	16	76
3284	LAFORGIA VITTORIO	LAFORGIA VITTORIO	25	35	16	76
3285	CUTRONE VITO	CUTRONE VITO	25	35	16	76
3286	SANTORO FIORELLA	SANTORO FIORELLA	19,4320982	35	16	70,4320982

PSR PUGLIA 2014 - 2020 ALLEGATO A1 alla DAdG 478/2020

PACCHETTO GIOVANI – Bando pubblicato nel BURP n. 87 del 28/07/2016 e ss.mm.ii.

Sottomisura 6.1 Aiuti all'avviamento di imprese per i giovani agricoltori

Dettaglio punteggi conseguiti in applicazione dei criteri di selezione di cui alla sottomisura 6.1

			PUNTEGGIO			
POSIZIONE	RICHIEDENTE PREMIO	DENOMINAZIONE AZIENDA	PRINCIPI 1 e 2	PRINCIPIO 3	PRINCIPIO 4	PUNTEGGIO CONSEGUITO
3287	ARCANGIOLI DONATELLA	ARCANGIOLI DONATELLA	25	20	18	63
3288	D'ANGELLA GIOVANNI	D'ANGELLA GIOVANNI	25	35	16	76
3289	SPINELLI DANIELA	SPINELLI DANIELA	45	20	16	81
3290	MOSCHETTI ARCANGELO	F.LLI MOSCHETTI SOCIETA' SEMPLICE AGRICOLA	25	35	20	80
3291	MOSCHETTI MARIKA	F.LLI MOSCHETTI SOCIETA' SEMPLICE AGRICOLA	25	35	20	80
3292	ROSATI ANTONIETTA ADELE	ROSATI ANTONIETTA ADELE	25	35	16	76
3293	SIBILLA PIETRO	SIBILLA PIETRO	19,66904064	35	16	70,66904064
3294	CARAMIA FRANCESCO	CARAMIA FRANCESCO	0	35	16	51
3295	DELL'ANNA FRANCESCO	DELL'ANNA FRANCESCO	25	35	17	77
3296	GUASTAMACCHIA MICHELE	GUASTAMACCHIA MICHELE	20,95826932	35	16	71,95826932
3297	SAVINO DAMIANO	SAVINO DAMIANO	25	35	16	76
3298	FERRANDINO LEONARDO	FERRANDINO LEONARDO	8,01392992	35	18	61,01392992
3299	DISANTO NICOLA	AZ. AGRICOLA DEL PARCO S.S.	25	35	20	80
3300	DISANTO NUNZIATINA	AZ. AGRICOLA DEL PARCO S.S.	25	35	20	80
3302	MAZZOTTA SALVATORE	MAZZOTTA SALVATORE	21,66563983	35	16	72,66563983
3303	CALDARA FABIO	CALDARA FABIO	0	35	16	51
3304	MASTRANGELO LUCIANO	MASTRANGELO LUCIANO	8,32079893	35	16	59,32079893
3305	MEMEO MICHY	MEMEO MICHY	14,73614184	35	16	65,73614184
3306	D'INNELLA EUGENIA	D'INNELLA EUGENIA	25	35	16	76
3307	VOLPE FELICE	VOLPE FELICE	25	35	16	76
3308	BELLAVEDUTA MICHELE	BELLAVEDUTA MICHELE	5,56334193	35	16	56,56334193
3309	BIZZOCO MARIANNA	BIZZOCO MARIANNA	19,1937401	35	16	70,1937401
3311	MASCOLO MARIA CRISTINA	SOCIETA' AGRICOLA SEMPLICE MASCOLO TRADE	19,1877504	35	19	73,1877504
3312	MASCOLO NICOLA	SOCIETA' AGRICOLA SEMPLICE MASCOLO TRADE	19,1877504	35	19	73,1877504
3314	LABIANCA PATRIZIA	LABIANCA PATRIZIA	10,24511271	35	16	61,24511271
3789	AMORUSO PIETRO	AMORUSO PIETRO	0	35	16	51
3315	CAPANO FEDERICA LUCE	CAPANO FEDERICA LUCE	25	35	16	76
3316	DELL'OLIO MASSIMILIANO	DELL'OLIO MASSIMILIANO	25	35	17	77
3317	DE FILIPPIS GRAZIANO	DE FILIPPIS GRAZIANO	25	35	17	77
3318	CAZZOLLA BENITO	CAZZOLLA BENITO	25	35	16	76
3319	CAGGESE GABRIELE MARIO	CAGGESE GABRIELE MARIO	25	0	16	41
3790	MIANI FRANCESCO	MIANI FRANCESCO	0	35	16	51
3320	LOGRIECO ROSARIA	LOGRIECO ROSARIA	25	20	16	61
3321	PICCOLOMO CATALDO	PICCOLOMO CATALDO	4,98075873	35	16	55,98075873
3322	SIMONE ARCANGELA	SIMONE ARCANGELA	6,63247334	35	17	58,63247334
3323	STEA MARIA TERESA	STEA MARIA TERESA	10,64093346	35	17	62,64093346
3324	STRIPPOLI CATALDO	STRIPPOLI CATALDO	13,49637681	35	16	64,49637681
3325	POSTOLATIY OLENA	POSTOLATIY OLENA	23,83167355	35	16	74,83167355
3793	INGLESE GIOVANNA	INGLESE GIOVANNA	15	35	18	68
3326	ALBANESE MARIA CARMELA	ALBANESE MARIA CARMELA	8,99515829	35	16	59,99515829
3327	ZONNO GIUSEPPE	ZONNO GIUSEPPE	20,34043058	35	16	71,34043058

PACCHETTO GIOVANI – Bando pubblicato nel BURP n. 87 del 28/07/2016 e ss.mm.ii.

Sottomisura 6.1 Aiuti all'avviamento di imprese per i giovani agricoltori

Dettaglio punteggi conseguiti in applicazione dei criteri di selezione di cui alla sottomisura 6.1

			PUNTEGGIO			
POSIZIONE	RICHIEDENTE PREMIO	DENOMINAZIONE AZIENDA	PRINCIPI 1 e 2	PRINCIPIO 3	PRINCIPIO 4	PUNTEGGIO CONSEGUITO
3328	GIANNINI ANDREA	GIANNINI ANDREA	25	35	17	77
3329	MICCOLI DOMENICO	MICCOLI DOMENICO	15,69668593	35	16	66,69668593
3330	SECCIA LUIGI	SECCIA LUIGI	0	35	18	53
4613	CARCIULLO PIERO	CARCIULLO PIERO	25	20	16	61
3331	CUSMAI ALESSANDRO	RI.AL. CUSMAI SOCIETA' SEMPLICE AGRICOLA	4,20241912	35	17	56,20241912
3332	CUSMAI RICCARDO	RI.AL. CUSMAI SOCIETA' SEMPLICE AGRICOLA	4,20241912	35	17	56,20241912
3333	CALIANDRO PIETRO	AZ. AGRICOLA FRAGNITE DI CALIANDRO PIETRO & PIETRO	13,35125378	35	20	68,35125378
3334	CALIANDRO PIETRO	AZ. AGRICOLA FRAGNITE DI CALIANDRO PIETRO & PIETRO	13,35125378	35	20	68,35125378
4145	SHQEPA GAZMEND	SHQEPA GAZMEND	25	20	16	61
3335	MALLARDI ANTONELLA	La dea di Mallardi Carmen e Antonella soc sempl	25	35	0	60
3336	MALLARDI CARMELA	La dea di Mallardi Carmen e Antonella soc sempl	25	35	0	60
3337	NETTI ROSARIA	NETTI ROSARIA	0	35	18	53
3338	DI BISCEGLIE ANTONIA	SOCIETA' AGRICOLA POZZELLE MURGE S.S.	15	35	19	69
3339	DI BISCEGLIE LUCIA	SOCIETA' AGRICOLA POZZELLE MURGE S.S.	15	35	19	69
3340	DI BISCEGLIE LUIGI	SOCIETA' AGRICOLA POZZELLE MURGE S.S.	15	35	19	69
3341	AVENA ANNA ADELE	FERONIA SOCIETA' SEMPLICE AGRICOLA	25	35	0	60
3342	AVENA FRANCESCA	FERONIA SOCIETA' SEMPLICE AGRICOLA	25	35	0	60
3343	PULITO GIAMMARCO	PULITO GIAMMARCO	14,25968233	35	16	65,25968233
3344	MAGGIULLI LUIGI	MAGGIULLI LUIGI	25	35	19	79
3345	EPIFANI FELICIANO	EPIFANI FELICIANO	7,43433284	35	16	58,43433284
3346	FANELLI SALVATORE	FANELLI SALVATORE	24,64969219	35	16	75,64969219
3347	MONGELLI NICOLA	MONGELLI NICOLA	17,7538378	35	16	68,7538378
3348	MARINO LUDOVICO	MARINO LUDOVICO	19,96080561	35	16	70,96080561
3349	PETRACCA FRANCESCO	LA FONTE S.A.S. DI PETRACCA ROCCO & PETRACCA FRANCESCO SOCIETA' AGRICOLA	19,22714227	35	19	73,22714227
3350	PETRACCA ROCCO	LA FONTE S.A.S. DI PETRACCA ROCCO & PETRACCA FRANCESCO SOCIETA' AGRICOLA	19,22714227	35	19	73,22714227
3351	LISO NICOLA	LISO NICOLA	5,15265826	35	16	56,15265826
3352	CICIRIELLO GIUSEPPINA	SOCIETA' AGRICOLA CICIRIELLO S.S.	15,21032909	35	16	66,21032909
3353	CICIRIELLO VINCENZO	SOCIETA' AGRICOLA CICIRIELLO S.S.	15,21032909	35	16	66,21032909
3354	SCARANO FRANCESCO	SCARANO FRANCESCO	15,54293108	35	16	66,54293108
3355	CARRISI ANTHEA	ANSEL DI ANTHEA E SELENE CARRISI SOCIETA' SEMPLICE AGRICOLA	19,92829783	35	17	71,92829783
3356	CARRISI SELENE	ANSEL DI ANTHEA E SELENE CARRISI SOCIETA' SEMPLICE AGRICOLA	19,92829783	35	17	71,92829783
3357	GERMINARIO IPPOLITA	GERMINARIO IPPOLITA	2,74691014	35	16	53,74691014
4636	MELE VITO	MELE VITO	25	20	18	63
3358	BERARDI ADRIANA	BERARDI ADRIANA	0	35	16	51
3838	CAVALIERE GIUSEPPE	CAVALIERE GIUSEPPE	14,17986685	35	17	66,17986685
3359	DI MAGGIO ROSSELLA	DI MAGGIO ROSSELLA	23,49291076	35	16	74,49291076
3360	SIRRESSI ANGELO	SIRRESSI ANGELO	25	35	16	76
3363	CAMPANELLI ANGELO	CAMPANELLI ANGELO	19,66524346	35	16	70,66524346
3364	ELIA DANIELE	ELIA DANIELE	25	35	16	76

PSR PUGLIA 2014 - 2020 ALLEGATO A1 alla DAdG 478/2020

PACCHETTO GIOVANI – Bando pubblicato nel BURP n. 87 del 28/07/2016 e ss.mm.ii.

Sottomisura 6.1 Aiuti all'avviamento di imprese per i giovani agricoltori

Dettaglio punteggi conseguiti in applicazione dei criteri di selezione di cui alla sottomisura 6.1

			PUNTEGGIO			
POSIZIONE	RICHIEDENTE PREMIO	DENOMINAZIONE AZIENDA	PRINCIPI 1 e 2	PRINCIPIO 3	PRINCIPIO 4	PUNTEGGIO CONSEGUITO
3366	CONCA PIETRO	CONCA PIETRO	25	35	16	76
3367	MOTOLESE ITALO GIUSEPPE	MOTOLESE ITALO GIUSEPPE	17,16262249	35	16	68,16262249
3813	RANIERI LUCA	RANIERI LUCA	0	35	17	52
3369	FERSINI OMAR	FERSINI OMAR	4,05204072	35	17	56,05204072
3370	QUACQUARELLI PASQUALE	QUACQUARELLI PASQUALE	4,72284904	35	16	55,72284904
3371	ZINGARO MARCO	ZINGARO MARCO	15	35	16	66
3372	DETTOLI LUCREZIA	DETTOLI LUCREZIA	0	35	19	54
3373	PIZZOLORUSSO MICHELE	PIZZOLORUSSO MICHELE	4,00394513	35	16	55,00394513
3374	MAGGIO ANTONIO	MAGGIO ANTONIO	0	35	16	51
3375	ARDITO FRANCESCA	ARDITO FRANCESCA	0	35	16	51
3377	MASUCCI MICHELE	MASUCCI MICHELE	0	35	16	51
3379	CAPACCHIONE SAVINO	CAPACCHIONE SAVINO	0	35	16	51
3381	PIAZZOLLA MARIAPAOLA	SOCIETA' AGRICOLA SEMPLICE PIAZZOLLA	25	35	16	76
3382	VALENZANO NICOLA	VALENZANO NICOLA	0	35	16	51
3383	MARTIRE MARIA GRAZIA	MARTIRE MARIA GRAZIA	0	35	16	51
3384	FRASCATI MAURIZIO	FRASCATI MAURIZIO	0	35	16	51
3385	ROPPO FABIO	ROPPO FABIO	0	35	16	51
3389	VITOBELLO ARCANGELA	VITOBELLO ARCANGELA	0	35	16	51
3390	AMORUSO MICHELE ROBERTO	AMORUSO MICHELE ROBERTO	0	35	16	51
3391	SPADARO RUGGIERO	SPADARO RUGGIERO	0	35	16	51
3392	BEVERE ROBERTO	BEVERE ROBERTO	0	35	16	51
3393	MUOIO GIUSEPPE	MUOIO GIUSEPPE	0	35	16	51
3820	PARISI ALESSANDRA	2NT DI PARISI A. & C. SAS SOC. AGRICOLA	0	35	18	53
3394	GUASTAMACCHIA VITTORIO	GUASTAMACCHIA VITTORIO	25	35	16	76
3395	SERINO RICCARDINA-MARTA	SERINO RICCARDINA-MARTA	0	35	19	54
3396	BOCCUZZI PALMA	BOCCUZZI PALMA	0	35	16	51
3397	GIUSTINO DOMENICO	GIUSTINO DOMENICO	0	35	16	51
3398	TRINCUCCI ALBERTO	TRINCUCCI ALBERTO	0	35	16	51
3399	ACASANDREI PETRONELA	ACASANDREI PETRONELA	0	35	16	51
3400	BOVE ROSSELLA	BOVE ROSSELLA	0	35	16	51
3403	LUCERA ANNALISA	LUCERA ANNALISA	0	35	16	51
3404	LONGO MAURIZIO	LONGO MAURIZIO	0	35	16	51
3405	SAMMARCO ALBERTO	F.LLI SAMMARCO S.N.C. SOCIETA' AGRICOLA	25	35	20	80
3406	SAMMARCO GIOVANNI	F.LLI SAMMARCO S.N.C. SOCIETA' AGRICOLA	25	35	20	80
3407	DEANDRI LILLA MARIA	DEANDRI LILLA MARIA	25	35	17	77
3408	GATTA MIRKO	GATTA MIRKO	0	35	16	51
3409	PISTILLO MARIANNA	PISTILLO MARIANNA	0	35	16	51
3410	CANNONE GIUSEPPE	CANNONE GIUSEPPE	4,12798455	35	16	55,12798455
3411	PONTRELLI LUCA	PONTRELLI LUCA	0	35	16	51
3412	BRANCA DANIELE	BRANCA DANIELE	25	35	16	76
3413	TRAVERSI CHIARA	TRAVERSI CHIARA	0	35	16	51

PSR PUGLIA 2014 - 2020 ALLEGATO A1 alla DAdG 478/2020

PACCHETTO GIOVANI – Bando pubblicato nel BURP n. 87 del 28/07/2016 e ss.mm.ii.

Sottomisura 6.1 Aiuti all'avviamento di imprese per i giovani agricoltori

Dettaglio punteggi conseguiti in applicazione dei criteri di selezione di cui alla sottomisura 6.1

			PUNTEGGIO			
POSIZIONE	RICHIEDENTE PREMIO	DENOMINAZIONE AZIENDA	PRINCIPI 1 e 2	PRINCIPIO 3	PRINCIPIO 4	PUNTEGGIO CONSEGUITO
3414	AGRUSTI ANTONELLA	AGRUSTI ANTONELLA	18,920198	35	16	69,920198
3415	INGROSSO FRANCESCO	PACHEVA SOCIETA' AGRICOLA SRL	0	35	16	51
3416	DIDONATO ANNALISA	DIDONATO ANNALISA	16,94884129	35	16	67,94884129
3417	TERRONE MADDALENA	TERRONE MADDALENA	0	35	16	51
3418	LOSAPPIO LORENZO	AGRICOLA LOSAPPIO SOCIETA' SEMPLICE	0	35	16	51
3419	MANUTO LOREDANA	AGRICOLA LOSAPPIO SOCIETA' SEMPLICE	0	35	16	51
3420	DI BUDUO STEFANIA	DI BUDUO STEFANIA	0	35	16	51
3421	CARELLA ORASSIO	CARELLA ORASSIO	22,79424983	35	16	73,79424983
3422	TEOT FILIPPO	TEOT FILIPPO	25	35	16	76
3423	GIANNACCARO MARIA	GIANNACCARO MARIA	0	35	16	51
3425	FRATTA LUCA	F.LLI FRATTA SOCIETA' SEMPLICE AGRICOLA	0	35	16	51
3426	FRATTA MARCO	F.LLI FRATTA SOCIETA' SEMPLICE AGRICOLA	0	35	16	51
3429	PALLOTTA SALVATORE	PALLOTTA SALVATORE	25	35	16	76
3427	INFANTE ROSSELLA	INFANTE ROSSELLA	0	35	16	51
3428	DE FAZIO DIEGO	DE FAZIO DIEGO	0	35	16	51
4289	BAGNATO ANTONELLO	BAGNATO ANTONELLO	0	35	16	51
3430	CARDONE MARTINO	CARDONE MARTINO	23,65686884	35	16	74,65686884
3431	SISTO GIUSEPPE	SISTO GIUSEPPE	0	35	16	51
3432	MANSI VINCENZO	MANSI VINCENZO & C. SOCIETA' AGRICOLA SEMPLICE	1,73620578	35	17	53,73620578
3433	MANSI VINCENZO	MANSI VINCENZO & C. SOCIETA' AGRICOLA SEMPLICE	1,73620578	35	17	53,73620578
3434	PERINI ANTONIO	PERINI ANTONIO	0	35	16	51
3435	SANTOVITO CARLO	SANTOVITO CARLO	3,96762129	35	16	54,96762129
3436	SIFANNO RAFFAELE	SIFANNO RAFFAELE	22,57346775	35	16	73,57346775
3832	CAMPOREALE AGOSTINO	CAMPOREALE SOCIETA' SEMPLICE AGRICOLA	0	35	19	54
3833	CAMPOREALE EZIO	CAMPOREALE SOCIETA' SEMPLICE AGRICOLA	0	35	19	54
3437	LUBES MICHELE	LUBES MICHELE	0	35	16	51
3438	LEONARDI EMMANUEL MARIA	LEONARDI EMMANUEL MARIA	0	35	16	51
3886	VALENTE DOMENICO	VALENTE DOMENICO	0	35	18	53
3439	MEZZAPESA MARIA VINCENZA	MEZZAPESA MARIA VINCENZA	25	35	16	76
4773	DIMASTROMATTEO DAVIDE	DIMASTROMATTEO DAVIDE	14,16732881	35	0	49,16732881
3442	DI CEGLIE MARIA TERESA	DI CEGLIE MARIA TERESA	0	35	16	51
3443	DIMICCOLI RUGGIERO	DIMICCOLI RUGGIERO	0	35	16	51
4321	D'INNELLA LUCIANO LIVIO	D'INNELLA LUCIANO LIVIO	25	20	18	63
3444	DI CEGLIE GRAZIELLA	DI CEGLIE GRAZIELLA	0	35	16	51
3445	GIORDANO GIOVANNI	GIORDANO GIOVANNI	0,0635055	35	20	55,0635055
3446	SALVATORE RINA	SALVATORE RINA	45	35	16	96
3447	CASSANO MARCO	CASSANO MARCO	0	20	16	36
3448	LATORRE VINCENZO	LATORRE VINCENZO	2,88874998	35	16	53,88874998
3449	SALOMONE PIETRO	SALOMONE PIETRO	18,81438373	35	16	69,81438373
3450	CAMPANELLI SAVERIO	CAMPANELLI SAVERIO	0	35	16	51
3451	ROBLES LUDOVICO	ROBLES LUDOVICO	22,75764522	35	16	73,75764522

PSR PUGLIA 2014 - 2020 ALLEGATO A1 alla DAdG 478/2020

PACCHETTO GIOVANI – Bando pubblicato nel BURP n. 87 del 28/07/2016 e ss.mm.ii.

Sottomisura 6.1 Aiuti all'avviamento di imprese per i giovani agricoltori

Dettaglio punteggi conseguiti in applicazione dei criteri di selezione di cui alla sottomisura 6.1

			PUNTEGGIO			
POSIZIONE	**RICHIEDENTE PREMIO**	**DENOMINAZIONE AZIENDA**	**PRINCIPI 1 e 2**	**PRINCIPIO 3**	**PRINCIPIO 4**	**PUNTEGGIO CONSEGUITO**
3452	PRINCIGALLI PASQUALE	PRINCIGALLI PASQUALE	25	35	16	76
3453	PERRUCCI MARIA PIA	PERRUCCI MARIA PIA	25	35	16	76
3454	FILANNINO PASQUALE	SOCIETA AGRICOLA DEI F.LLI FILANNINO PASQUALE & SAVINO SOCIETA SEMPLICE	0,02509799	35	19	54,02509799
3455	FILANNINO SAVINO	SOCIETA AGRICOLA DEI F.LLI FILANNINO PASQUALE & SAVINO SOCIETA SEMPLICE	0,02509799	35	19	54,02509799
3456	PALUMBO DOMENICO	PALUMBO DOMENICO	6,05199666	35	16	57,05199666
3457	ESPOSITO LUIGI	ESPOSITO LUIGI	2,70020895	35	16	53,70020895
3458	MUOLO GRAZIANO	MUOLO GRAZIANO	3,62873457	35	16	54,62873457
3459	BALESTRA GIUSEPPE	BALESTRA GIUSEPPE	2,89166276	35	16	53,89166276
3460	ANELLI DELIA	ANELLI DELIA	22,54673133	35	16	73,54673133
3461	AGOSTINELLI MARIA	SOCIETA' SEMPLICE AGRICOLA FRATELLI AGOSTINELLI	7,25252719	35	17	59,25252719
3462	AGOSTINELLI MARIO	SOCIETA' SEMPLICE AGRICOLA FRATELLI AGOSTINELLI	7,25252719	35	17	59,25252719
3463	BASILE MARIAPINA	BASILE MARIAPINA	45	35	16	96
3464	SAURINO RICCIOTTI	SAURINO RICCIOTTI	0	35	16	51
3465	DI CHIO DOMENICO	DI CHIO DOMENICO	0	35	16	51
3466	CRISTIANI GIUSEPPE	CRISTIANI GIUSEPPE	0	35	16	51
3467	SCIVETTI ARIANNA	SCIVETTI ARIANNA	0	35	16	51
3468	CILIBERTI ANNALINDA	CILIBERTI ANNALINDA	25	35	16	76
3469	GAZZILLI ANTONIO	GAZZILLI ANTONIO	0	35	16	51
3470	LUISI SILVANO	LUISI SILVANO	25	35	0	60
3471	MARINO GIUSEPPE	MARINO GIUSEPPE	0	35	16	51
3472	MANCINO GIANMARIA	MANCINO GIANMARIA	25	35	16	76
3474	CONSIGLIO GIOSUE'	CONSIGLIO GIOSUE'	0	35	16	51
3475	CELOZZI ANDREA	CELOZZI ANDREA	0	35	17	52
3476	CECI LUCIANA ALESSANDRA	CECI LUCIANA ALESSANDRA	0	35	16	51
3477	DE FEUDIS NICOLA	DE FEUDIS NICOLA	0	35	16	51
3478	MARINELLI ANTONIO	MARINELLI ANTONIO	0	35	16	51
3480	PASTORE MICHELE	PASTORE MICHELE	0	35	16	51
3481	DI MASO MARTINO	DI MASO MARTINO	0	35	16	51
3482	GIANNATEMPO EZIA	SOCIETA AGRICOLA BIOSISTER DI GIANNATEMPO EZIA E GIANNATEMPO SARA SOCIETA SEMPLICE	0	35	17	52
3483	GIANNATEMPO SARA	SOCIETA AGRICOLA BIOSISTER DI GIANNATEMPO EZIA E GIANNATEMPO SARA SOCIETA SEMPLICE	0	35	17	52
3484	D'ANTINO ELISA	AGRI3D - SOCIETA' AGRICOLA SEMPLICE	0	35	17	52
3485	TROTTA ANASTASIA	AGRI3D - SOCIETA' AGRICOLA SEMPLICE	0	35	17	52
3486	IAFFALDANO NATALINA	IAFFALDANO NATALINA	0	35	17	52
3487	BRAMATO DONATO	BRAMATO DONATO	25	35	16	76
3488	RUSSO PAOLO PIO	RUSSO PAOLO PIO	19,55458272	35	16	70,55458272
3489	MAZZA ANGELA	SOCIETA' AGRICOLA VENTRELLA & MAZZA S.S.	12,8571193	35	17	64,8571193
3490	GATTA RAFFAELE	GATTA RAFFAELE	2,69714611	35	16	53,69714611

PACCHETTO GIOVANI – Bando pubblicato nel BURP n. 87 del 28/07/2016 e ss.mm.ii.

Sottomisura 6.1 Aiuti all'avviamento di imprese per i giovani agricoltori

Dettaglio punteggi conseguiti in applicazione dei criteri di selezione di cui alla sottomisura 6.1

			PUNTEGGIO			
POSIZIONE	RICHIEDENTE PREMIO	DENOMINAZIONE AZIENDA	PRINCIPI 1 e 2	PRINCIPIO 3	PRINCIPIO 4	PUNTEGGIO CONSEGUITO
3491	PATRUNO ILENIA	SOCIETA' AGRICOLA SIERRO DI PATRUNO PAOLO E ILENIA S.S.	25	35	18	78
3492	PATRUNO PAOLO	SOCIETA' AGRICOLA SIERRO DI PATRUNO PAOLO E ILENIA S.S.	25	35	18	78
3493	SURIANO BENEDETTO	SURIANO BENEDETTO	21,73385875	35	16	72,73385875
3494	DIPACE PASQUALE	DIPACE PASQUALE	0	35	17	52
3495	MAGARIELLI ALBERTO	MAGARIELLI ALBERTO	25	35	16	76
3497	CAMPANELLI MICHELE	CAMPANELLI MICHELE	18,83639348	35	16	69,83639348
3499	PAGLIARA ANGELO	PAGLIARA ANGELO	12,35819011	35	16	63,35819011
3500	CIOCIOLA LUCIA	CIOCIOLA LUCIA	45	20	19	84
3930	BRACONE VINCENZO PIO	BRACONE VINCENZO PIO	0	35	16	51
4358	DI BARI GIUSEPPE	DI BARI GIUSEPPE	0	35	16	51
3933	DI LELLA MICHELE	DI LELLA MICHELE	0	35	16	51
3515	SORINO TOMMASO	SORINO TOMMASO	0	35	16	51
3501	ANGLANI LUCA	AZIENDA GRECO SOCIETA' AGRICOLA S.A.S. DI ANGLANI LUCA & C.	25	35	16	76
3502	SERGIO DIEGO	SERGIO DIEGO	25	35	16	76
3503	GATTI GIOVANNI	GATTI GIOVANNI	25	35	16	76
3504	CICORELLA VITTORIA ANNA	CICORELLA VITTORIA ANNA	25	35	16	76
3505	BRUDAGLIO GIANMICHELE	BRUDAGLIO GIANMICHELE	25	35	16	76
3506	DAMBROSIO LORENZO	DAMBROSIO LORENZO	25	35	16	76
3507	RAGONE FILIPPO	RAGONE FILIPPO	25	35	16	76
3508	DELUCIA DONATO	DELUCIA DONATO	25	35	16	76
3509	MOLINARI PIERLUCA	MOLINARI PIERLUCA	25	35	16	76
3510	MIGLIORE GIULIA	MIGLIORE GIULIA	25	35	16	76
3511	RAGONE FRANCESCO	RAGONE FRANCESCO	25	35	16	76
3512	LATERZA GIUSEPPE	LATERZA GIUSEPPE	25	35	16	76
3513	FERORELLI GIUSEPPE	FERORELLI GIUSEPPE	25	35	16	76
3514	RAGONE SARA	RAGONE SARA	25	35	16	76
3516	GASPARRO DEBORA	GASPARRO DEBORA	25	35	16	76
3517	CAMISA ANTONIO	CAMISA ANTONIO	25	35	16	76
3521	CARLUCCI ROSA	CARLUCCI ROSA	25	35	16	76
3518	DI FONZO VITA FRANCESCA	DI FONZO VITA FRANCESCA	25	35	16	76
3519	CAMPANELLA PAOLA	CAMPANELLA PAOLA	25	35	16	76
3520	BULZACCHELLI ANNALISA	BULZACCHELLI ANNALISA	25	35	16	76
3523	DE ANGELIS PASQUALE	DE ANGELIS PASQUALE	10,19371111	35	16	61,19371111
3959	CORRERA MICHELE	NOSTROLIO SOCIETA' AGRICOLA A R.L.S.	0	35	16	51
3524	MAGLIA ANTONIO	"SOCIETA' AGRICOLA SEMPLICE FRATELLI MAGLIA"	0	35	16	51
3525	MAGLIA MARTINO	"SOCIETA' AGRICOLA SEMPLICE FRATELLI MAGLIA"	0	35	16	51
3526	MEMMOLA GIUSEPPE	MEMMOLA SOCIETA SEMPLICE AGRICOLA	25	35	0	60
3527	MEMMOLA RAFFAELLA	MEMMOLA SOCIETA SEMPLICE AGRICOLA	25	35	0	60
3528	GRILLO DAMIANO GERARDO	GRILLO DAMIANO GERARDO	0	35	17	52
3529	PERROTTA FRANCESCO	PERROTTA FRANCESCO	25	35	16	76
3530	DI BENEDETTO FRANCESCO	DI BENEDETTO FRANCESCO	3,10418696	35	16	54,10418696

PSR PUGLIA 2014 - 2020 ALLEGATO A1 alla DAdG 478/2020

PACCHETTO GIOVANI – Bando pubblicato nel BURP n. 87 del 28/07/2016 e ss.mm.ii.

Sottomisura 6.1 Aiuti all'avviamento di imprese per i giovani agricoltori

Dettaglio punteggi conseguiti in applicazione dei criteri di selezione di cui alla sottomisura 6.1

			PUNTEGGIO			
POSIZIONE	RICHIEDENTE PREMIO	DENOMINAZIONE AZIENDA	PRINCIPI 1 e 2	PRINCIPIO 3	PRINCIPIO 4	PUNTEGGIO CONSEGUITO
3531	PLANTAMURA CLAUDIO	PLANTAMURA CLAUDIO	25	35	16	76
3532	RUSSO ANGELO	IL GIRASOLE SOCIETA' SEMPLICE AGRICOLA	14,30264144	35	17	66,30264144
3533	RUSSO CARMELINA	IL GIRASOLE SOCIETA' SEMPLICE AGRICOLA	14,30264144	35	17	66,30264144
3534	RUSSO LUCIA	IL GIRASOLE SOCIETA' SEMPLICE AGRICOLA	14,30264144	35	17	66,30264144
3535	RUBINO MARIA MICHELA	AZIENDA AGRICOLA CODA DI RONDINE	25	35	19	79
3536	MASTRORILLI MICHELE	MASTRORILLI MICHELE	18,81920774	35	16	69,81920774
3537	CAPOBIANCO ANTONIO	CAPOBIANCO ANTONIO	2,16356771	35	16	53,16356771
3538	MUSCI LUIGI	MUSCI LUIGI	6,58013328	35	16	57,58013328
3539	ANGELICOLA GIUSEPPE	ANGELICOLA GIUSEPPE	45	35	16	96
3541	SGARAMELLA GEREMIA	SGARAMELLA GEREMIA	1,24806851	35	18	54,24806851
3542	LATORRATA CAMILLA MARIA	LATORRATA GREEN SOCIETA' SEMPLICE AGRICOLA	11,38452867	35	19	65,38452867
3543	LATORRATA LUDOVICA MARIA	LATORRATA GREEN SOCIETA' SEMPLICE AGRICOLA	11,38452867	35	19	65,38452867
3544	STIPPELLI ALESSANDRO	AGRI STIPPELLI - SOCIETA' SEMPLICE AGRICOLA	11,01466636	35	17	63,01466636
3545	STIPPELLI VINCENZO	AGRI STIPPELLI - SOCIETA' SEMPLICE AGRICOLA	11,01466636	35	17	63,01466636
3546	PEPE GIOVANNI	PEPE GIOVANNI	0	35	16	51
3547	CAROLI FRANCESCO	DON ETTORE SOCIETA' AGRICOLA SRL	25	35	16	76
3548	CIRULLI GIOVANNI	AZIENDA AGRICOLA CIRULLI DI CIRULLI GIOVANNI & C. S.A.S.	4,86423002	35	17	56,86423002
3549	DELL'AQUILA MICHELA	DELL'AQUILA MICHELA	26,20714451	35	16	77,20714451
3551	NAPOLITANO ANNA	NAPOLITANO ANNA	0	35	17	52
3552	SOMMA DONATO	F.LLI SOMMA SOCIETA' SEMPLICE AGRICOLA	0	35	17	52
3553	SOMMA RAFFAELE	F.LLI SOMMA SOCIETA' SEMPLICE AGRICOLA	0	35	17	52
3554	SALCONE GIUSEPPE	SALCONE GIUSEPPE	0	35	16	51
3555	PALMITESTA FRANCESCO PAOLO	PALMITESTA FRANCESCO PAOLO	15	35	16	66
3556	COLELLA ANNA	AGRIFUSELLA SOCIETA' SEMPLICE AGRICOLA DI COLELLA ANNA E FONTE	4,27511603	35	19	58,27511603
3557	ZIMOTTI MIRIAM	ZIMOTTI MIRIAM	45	20	16	81
3558	PINTO NICOLA ANGELO	PINTO NICOLA ANGELO	0	35	16	51
3559	FINTO ROSA	SOCIETA' AGRICOLA SEMPLICE AGRIFINTO	0	35	17	52
3560	FINTO VINCENZO	SOCIETA' AGRICOLA SEMPLICE AGRIFINTO	0	35	17	52
3561	MELPIGNANO GIOVANNI	MELPIGNANO GIOVANNI	25	15	16	56
3562	MONGELLI GIUSEPPE	MONGELLI GIUSEPPE	0	35	17	52
3563	DI CORRADO NICOLA	AZIENDA DI MICCO PASQUA DI NICOLA E SILVIA DI CORRADO SOCIETA' AGRICOLA SEMPLICE	0	35	17	52
3564	DI CORRADO SILVIA	AZIENDA DI MICCO PASQUA DI NICOLA E SILVIA DI CORRADO SOCIETA' AGRICOLA SEMPLICE	0	35	17	52
3565	MONTAGANO CIRA VALENTINA	MONTAGANO CIRA VALENTINA	0	35	17	52
3566	TRISOLINI FRANCESCA	TRISOLINI FRANCESCA	25	35	16	76
4912	FIUME NICOLETTA	FIUME NICOLETTA	0	20	18	38
3567	ARGESE FRANCO	ARGESE FRANCO	25	35	16	76
3998	TROIANI FABRIZIO	TROIANI FABRIZIO	0	35	16	51
3568	INTOTARO PIETRO	INTOTARO PIETRO	3,87757955	35	17	55,87757955
3569	SICOLO ONOFRIO	SICOLO ONOFRIO	17,62191993	35	16	68,62191993

PACCHETTO GIOVANI – Bando pubblicato nel BURP n. 87 del 28/07/2016 e ss.mm.ii.

Sottomisura 6.1 Aiuti all'avviamento di imprese per i giovani agricoltori

Dettaglio punteggi conseguiti in applicazione dei criteri di selezione di cui alla sottomisura 6.1

			PUNTEGGIO			
POSIZIONE	RICHIEDENTE PREMIO	DENOMINAZIONE AZIENDA	PRINCIPI 1 e 2	PRINCIPIO 3	PRINCIPIO 4	PUNTEGGIO CONSEGUITO
3570	FRIZZALE LEONARDA	PIERAGRI SOCIETA' AGRICOLA A RESPONSABILITA' LIMITATA A SOCIO UNICO	0,00459969	35	19	54,00459969
3572	RUTIGLIANO ANTONIO PIO	AGRICOLA SANT'ANNA SRLS	15	35	16	66
3573	MARCHESE ROCCO GIOVANNI	MARCHESE ROCCO GIOVANNI	15	35	16	66
3574	CATALUDDI RITA	CATALUDDI RITA	15	35	16	66
3575	RIZZI ANNA LUCIA	RIZZI ANNA LUCIA	0	35	16	51
3576	D'ALO' GIUSEPPE	D'ALO' GIUSEPPE	1,51157968	35	16	52,51157968
3577	ACHILLE MIRIANA	ACHILLE MIRIANA	20,66039498	35	16	71,66039498
3578	PICCOLOMO CATALDO	PICCOLOMO CATALDO	1,62743713	35	16	52,62743713
3579	ACCETTA LUCA	ACCETTA LUCA	25	35	16	76
3580	DE FELICE ROSALIA	DE FELICE ROSALIA	0,78925822	35	16	51,78925822
3581	MASTRODONATO FEDELE	MASTRODONATO FEDELE	9,83795497	35	17	61,83795497
3582	FRATTAROLO CLAUDIO PIO	FRATTAROLO CLAUDIO PIO	45	20	16	81
3583	ARRE' FRANCESCA	ARRE' FRANCESCA	25	35	16	76
3584	ZENGA DAMIANO	ZENGA DAMIANO	0	35	16	51
3585	DE CANCELLIS ANGELO CARMINE	DE CANCELLIS ANGELO CARMINE	0	35	16	51
3586	PUGLIESE CLAUDIA	PUGLIESE CLAUDIA	0	35	16	51
3587	IPPOLITO SIMONE	IPPOLITO SIMONE	0	35	16	51
3588	STEFANELLI PIERFRANCESCO	STEFANELLI PIERFRANCESCO	25	35	16	76
3592	GIUSI MARIA CARLA	GIUSI MARIA CARLA	25	35	16	76
3589	DEL BUONO ALBERTO	SOCIETA' AGRICOLA SEMPLICE DEL BUONO A.& A.	0	35	16	51
3590	DEL BUONO ANNA	SOCIETA' AGRICOLA SEMPLICE DEL BUONO A.& A.	0	35	16	51
3593	LABARILE VITO	LABARILE VITO	25	35	16	76
4052	AMORUSO CHIARA	AMORUSO CHIARA	0	35	16	51
3591	CAPOZZO COSMO	CAPOZZO COSMO	25	35	16	76
3597	ZULUAGA DIANA LUCIA	ZULUAGA DIANA LUCIA	25	35	0	60
3598	LOMBARDI FRANCESCO SAVERIO	LOMBARDI FRANCESCO SAVERIO	0	35	18	53
3599	DEJURE OSCAR	DEJURE OSCAR	7,55443235	35	16	58,55443235
4072	CORBO BERNARDINO	CORDIS SOCIETA' SEMPLICE AGRICOLA	0	35	17	52
4073	DI PASQUA ANNAMARIA	CORDIS SOCIETA' SEMPLICE AGRICOLA	0	35	17	52
3600	LOVINO MARILISA	LOVINO MARILISA	25	20	16	61
3602	SQUICCIARINI DARIA	SQUICCIARINI DARIA	25	35	18	78
3603	LOSITO GIANCARLO	LOSITO GIANCARLO	13,47480525	35	17	65,47480525
3604	PICCOLO ALBERTO	SOCIETA' AGRICOLA FRUTTI CASTEL DEL MONTE S.S.	4,1752293	35	16	55,1752293
3605	QUACQUARELLI RAFFAELLA	SOCIETA' AGRICOLA FRUTTI CASTEL DEL MONTE S.S.	4,1752293	35	16	55,1752293
3606	PETROSINO ANGELA	PETROSINO ANGELA	8,76754484	35	16	59,76754484
3607	MACCHIA ROBERTA	MACCHIA ROBERTA	16,64271174	35	17	68,64271174
3608	GIAMPETRUZZI MICHELE	SOCIETA' AGRICOLA MASSERIA GROTTILLO S.R.L.	25	35	19	79
3609	DEL VISCIO VITTORIO	DEL VISCIO VITTORIO	45	35	0	80
3611	LATORRE PASQUALE	LATORRE PASQUALE	45	35	0	80
3610	DEFILIPPIS LEONARDO	DEFILIPPIS LEONARDO	25	35	20	80
3612	PINTO GIUSEPPE	PINTO GIUSEPPE	25	35	20	80

PSR PUGLIA 2014 - 2020 ALLEGATO A1 alla DAdG 478/2020

PACCHETTO GIOVANI – Bando pubblicato nel BURP n. 87 del 28/07/2016 e ss.mm.ii.

Sottomisura 6.1 Aiuti all'avviamento di imprese per i giovani agricoltori

Dettaglio punteggi conseguiti in applicazione dei criteri di selezione di cui alla sottomisura 6.1

			PUNTEGGIO			
POSIZIONE	RICHIEDENTE PREMIO	DENOMINAZIONE AZIENDA	PRINCIPI 1 e 2	PRINCIPIO 3	PRINCIPIO 4	PUNTEGGIO CONSEGUITO
3613	MASTRORILLI SAVINO	MASTRORILLI SAVINO	25	20	16	61
3614	LOBERTO LUCA	LOBERTO LUCA	25	35	16	76
3615	VESCIA FEDERICA	VESCIA FEDERICA	45	35	0	80
3618	CARNEVALE GIORGIA	BOCCA D'ORO BIO EXPERIENCE S.R.L - SOCIETA' AGRICOLA	0	35	19	54
3619	URSO NICCOLO'	URSO NICCOLO'	25	35	16	76
3620	LAPORTA FRANCESCO	LAPORTA FRANCESCO	0	35	16	51
3621	DE NICOLO MICHELE	DE NICOLO MICHELE	25	20	16	61
3622	BITETTO VITO	BITETTO VITO	25	20	17	62
3625	POTENZA VALERIA	POTENZA VALERIA	0	35	18	53
3626	DIDONNA ISABEL	DIDONNA ISABEL	0	35	16	51
3627	PALANGA CELESTE	PALANGA CELESTE	0	35	16	51
3629	CAPORALE GIUSEPPE	CAPORALE GIUSEPPE	25	20	16	61
3631	CAPUTO FRANCESCO	CAPUTO FRANCESCO	0	35	16	51
3632	LENTI CHIARA	LENTI CHIARA	0	35	16	51
3633	ANCORA COSIMO	MEDIFLORA S.A.S DI ANCORA COSIMO & C.- SOCIETA'AGRICOLA	25	20	16	61
3634	SURIANO MARCO	SURIANO MARCO	0	35	18	53
3635	FIORE VITO NICOLA	FIORE VITO NICOLA	0	35	20	55
3638	DIDONNA DOMENICO	DIDONNA DOMENICO	0	35	16	51
3639	CASTRIA ANTONIA	CASTRIA ANTONIA	25	35	16	76
3640	FIORE PIETRO	FIORE PIETRO	20,09948128	35	16	71,09948128
3642	RUBINI ANDREA	RUBINI ANDREA	18,94757441	35	16	69,94757441
3643	DEL VESCOVO MARICA	DEL VESCOVO MARICA	0	35	16	51
3644	SARDANO FEDERICA	SARDANO FEDERICA	8,43294596	35	16	59,43294596
4033	DAGOSTINO VINCENZA	AZIENDA AGRICOLA LE DAME SOCIETA' SEMPLICE	16,64836111	35	17	68,64836111
4034	SANTO CONCETTA	AZIENDA AGRICOLA LE DAME SOCIETA' SEMPLICE	16,64836111	35	17	68,64836111
3645	OCCHIONORELLI PIETRO	OCCHIONORELLI PIETRO	0	35	16	51
3646	CARRILLO IRENE	CARRILLO IRENE	45	20	16	81
3647	FARINA FRANCESCO	FARINA FRANCESCO	45	20	16	81
3648	ZANCHELLI PASQUALE	ZANCHELLI PASQUALE	45	20	16	81
4053	PALMIERI ANDREA PIO	SOCIETA' AGRICOLA SEMPLICE GIOVENTU' DI PALMIERI ANDREA PIO & C.	0	35	16	51
4054	PALMIERI EUGENIA SILVIA	SOCIETA' AGRICOLA SEMPLICE GIOVENTU' DI PALMIERI ANDREA PIO & C.	0	35	16	51
3649	DIBELLO LEONARDO	DIBELLO LEONARDO	0	35	16	51
3651	DI TERLIZZI SERGIO	AGRISERGIO	2,04698433	35	17	54,04698433
3650	DI TERLIZZI SERGIO	AGRISERGIO	2,04698433	35	17	54,04698433
3652	MILILLO MARINELLA	MILILLO MARINELLA	0	35	16	51
3653	LOSITO BRUNO	LOSITO BRUNO	16,76995616	35	16	67,76995616
3654	CICCONE ALFREDO GIUSEPPE	CICCONE ALFREDO GIUSEPPE	0	35	16	51
3655	ALBANESE VITANGELO	ALBANESE VITANGELO	25	35	0	60
3656	GASPARRE GIORGIO LUIGI VITO	GASPARRE GIORGIO LUIGI VITO	3,80658069	35	16	54,80658069
4113	CURSIO OLGA	CURSIO OLGA	0	35	17	52
3657	MATERA GIUSEPPE	MATERA GIUSEPPE	0	35	16	51

PACCHETTO GIOVANI – Bando pubblicato nel BURP n. 87 del 28/07/2016 e ss.mm.ii.

Sottomisura 6.1 Aiuti all'avviamento di imprese per i giovani agricoltori

Dettaglio punteggi conseguiti in applicazione dei criteri di selezione di cui alla sottomisura 6.1

			PUNTEGGIO			
POSIZIONE	RICHIEDENTE PREMIO	DENOMINAZIONE AZIENDA	PRINCIPI 1 e 2	PRINCIPIO 3	PRINCIPIO 4	PUNTEGGIO CONSEGUITO
3658	PELLEGRINO ENNIO PIO	PELLEGRINO ENNIO PIO	0	35	17	52
3661	LOFFREDO LEONARDO	LOFFREDO LEONARDO	8,63762396	35	17	60,63762396
3662	INNAMORATO CATERINA	INNAMORATO CATERINA	25	35	16	76
3663	ERCOLINO MARIASERENA	AGRICOLA SAN PIA DEI F.LLI ERCOLINO S.S.AGRICOLA	0	35	16	51
3664	ERCOLINO MATTEO	AGRICOLA SAN PIA DEI F.LLI ERCOLINO S.S.AGRICOLA	0	35	16	51
3665	STEFANIA ANTONIO	STEFANIA ANTONIO	15	35	17	67
3666	PASQUINO VALENTINA	PASQUINO VALENTINA	25	35	16	76
3667	SCAGLIOLA GIOACCHINO	SCAGLIOLA GIOACCHINO	9,15846435	35	16	60,15846435
3668	LONOCE MARIA SILVIA	LONOCE MARIA SILVIA	25	35	16	76
3669	STRAGAPEDE MARIA ARCANGELA	STRAGAPEDE MARIA ARCANGELA	25	35	20	80
3670	PRENCIPE DOMENICO PIO	PRENCIPE DOMENICO PIO	0	35	16	51
3671	CAPODIVENTO VINCENZO	CAPODIVENTO VINCENZO	0	35	16	51
3672	ROSAFIO RICCARDO	ROSAFIO RICCARDO	0	35	16	51
3673	TROTTA ELENA	TROTTA ELENA	25	35	16	76
3674	QUERCIA ANDREA	QUERCIA ANDREA	25	35	16	76
3675	GIANNACCARO NICOLA	GIANNACCARO NICOLA	0	35	16	51
3676	GRECO ANDREA	GRECO ANDREA	25	35	16	76
3677	DI LEO MARCO	DI LEO MARCO	0	35	16	51
3678	DEDDA ANTONIO	DEDDA ANTONIO	0	35	16	51
3694	PUGLIESE ENRICA	PUGLIESE ENRICA	0	35	16	51
3679	CALABRESE FRANCESCO	CALABRESE FRANCESCO	25	35	16	76
3680	MARINO VINCENZO	MARINO VINCENZO	0	35	16	51
4743	MACI CRISTIAN	MACI CRISTIAN	25	35	16	76
3681	CICIRELLI ANTONIO	CICIRELLI ANTONIO	25	35	16	76
3682	BUONO LUCIA	RITORNO ALLA TERRA SOCIETA SEMPLICE AGRICOLA	0	35	16	51
3683	RICCHIUTI ANGELO	RICCHIUTI ANGELO	0	35	16	51
3684	SALONNA FRANCESCO	SALONNA FRANCESCO	25	35	16	76
3685	GALLO MARIA	GALLO MARIA	25	35	16	76
3686	FRANCIOSA MARIOLINA	FRANCIOSA MARIOLINA	0	35	16	51
3687	DEPASCALE BARBARA	DEPASCALE BARBARA	25	35	16	76
3688	INGROSSO GABRIELE	INGROSSO GABRIELE	25	35	16	76
3689	NUZZOLESE GIUSEPPE	NUZZOLESE GIUSEPPE	25	35	16	76
3690	PUTIGNANO DORIANA	PUTIGNANO DORIANA	25	35	16	76
3691	SARDARO ANNA	SARDARO ANNA	0	35	16	51
3698	DE CORATO ANTONIO	AGRICOLA BORDUITOSOCIETA' SEMPLICE AGRICOLA	1,98854197	35	19	55,98854197
3699	DE CORATO ENRICO	AGRICOLA BORDUITOSOCIETA' SEMPLICE AGRICOLA	1,98854197	35	19	55,98854197
3700	DI SPIRITO ANTONIO	DI SPIRITO ANTONIO	0	35	16	51
3701	PATRUNO DEMETRIO	PATRUNO DEMETRIO	0	35	16	51
3702	CELOZZI ANTONIO	CELOZZI ANTONIO	8,92055884	35	17	60,92055884
3703	COLANTUONO MARIATERESA	AGRI CI-EMME S.R.L.S. SOCIETA' AGRICOLA	0	35	17	52
3704	SCATTAGLIA ILARIA	SCATTAGLIA ILARIA	0	35	16	51

PSR PUGLIA 2014 - 2020 ALLEGATO A1 alla DAdG 478/2020

PACCHETTO GIOVANI – Bando pubblicato nel BURP n. 87 del 28/07/2016 e ss.mm.ii.

Sottomisura 6.1 Aiuti all'avviamento di imprese per i giovani agricoltori

Dettaglio punteggi conseguiti in applicazione dei criteri di selezione di cui alla sottomisura 6.1

			PUNTEGGIO			
POSIZIONE	RICHIEDENTE PREMIO	DENOMINAZIONE AZIENDA	PRINCIPI 1 e 2	PRINCIPIO 3	PRINCIPIO 4	PUNTEGGIO CONSEGUITO
3707	TARANTINI ROSSELLA	TARANTINI ROSSELLA	16,35348816	35	17	68,35348816
3708	ADDOMADA MARIA MIRELLA	AZIENDA AGRICOLA SANTORO SOCIETA' SEMPLICE AGRICOLA	16,32684719	35	0	51,32684719
3709	SANTORO LEONARDO	AZIENDA AGRICOLA SANTORO SOCIETA' SEMPLICE AGRICOLA	16,32684719	35	0	51,32684719
3710	LORUSSO EDOARDO	LORUSSO EDOARDO	25	35	16	76
3711	ALO' VITO	ALO' VITO	0	35	16	51
3712	CAZZATO ANDREA	CAZZATO ANDREA	25	35	16	76
3713	DE FILIPPIS ANTONIO	DE FILIPPIS ANTONIO	25	20	16	61
3714	GENTILE ROBERTO	GENTILE ROBERTO	25	20	16	61
3715	MORLEO MARCO	MORLEO MARCO	25	20	16	61
3716	CAVALLO COSIMO	SOC. AGRICOLA SRL	15	35	19	69
3717	DEL BIANCO FRANCESCA	DEL BIANCO FRANCESCA	15	35	16	66
3718	MATARESE FRANCESCO	MATARESE FRANCESCO	0	35	16	51
3719	TEMPESTA ARCANGELA	TEMPESTA ARCANGELA	0	35	16	51
3720	L'EREDE ROCCO	L'EREDE ROCCO	7,45733411	35	20	62,45733411
3721	ORLANDO FORTUNATO	ORLANDO FORTUNATO	0	35	16	51
3723	CAPURSO SERGIO	CAPURSO SERGIO	0	35	16	51
3724	CASSANELLI GIROLAMO	CASSANELLI GIROLAMO	0	35	16	51
3725	SPIONE NICOLA	SPIONE NICOLA	0,76402645	35	16	51,76402645
3726	DI MOLFETTA SERGIO	DI MOLFETTA SERGIO	0,75431151	35	16	51,75431151
3727	COSTANTINO ALESSANDRO	ALE.GIO. SRL	0	35	19	54
3728	GIORGIO PASQUALE	GIORGIO PASQUALE	0	35	16	51
3729	DIMMITO LORENZO	DIMMITO LORENZO	0	35	17	52
3730	TRICARICO MICHELANGELO	TRICARICO MICHELANGELO	25	20	17	62
3733	TINELLI ALESSANDRO	TINELLI ALESSANDRO	0	35	16	51
3734	FIORE MARIA VALENTINA	SOCIETA' SEMPLICE AGRICOLA FRATELLI FIORE	0	35	17	52
3735	FIORE RUGGIERO	SOCIETA' SEMPLICE AGRICOLA FRATELLI FIORE	0	35	17	52
3736	D'AVOLIO GIUSEPPE	D'AVOLIO GIUSEPPE	0	35	16	51
3737	ABRUSCI NICOLETTA	ABRUSCI NICOLETTA	0	35	17	52
3738	CARRINO TIZIANA	CARRINO TIZIANA	0	35	17	52
3739	MARGARITO ALESSANDRA	TERRANOSCIA SRLS	0	35	17	52
3741	IANNELLI RENATO	IANNELLI RENATO	25	20	17	62
3742	CERASINO MARIACHIARA	CERASINO MARIACHIARA	13,91532064	35	16	64,91532064
4974	D'ERRICO MICHELE	D'ERRICO MICHELE	0	20	18	38
3744	SANTERAMO LORENZO	SANTERAMO LORENZO	14,26777152	35	16	65,26777152
3745	DE CESARE DOMENICO LUIGI	SOCIETA' AGRICOLA SEMPLICE DE CESARE	2,87444507	35	16	53,87444507
3746	DE CESARE IDA	SOCIETA' AGRICOLA SEMPLICE DE CESARE	2,87444507	35	16	53,87444507
3747	TROMBETTA MICHELE	TROMBETTA MICHELE	0	35	17	52
3748	MACCHIARULO GIUSEPPE	MACCHIARULO GIUSEPPE	7,84636184	35	18	60,84636184
3749	DI GENNARO LUISA	DI GENNARO LUISA	15,96009862	35	16	66,96009862
3750	DI PUMPO MARCELLO	DI PUMPO MARCELLO	0	35	16	51
3752	DI TACCHIO CATERINA	DI TACCHIO CATERINA	0	35	16	51

PACCHETTO GIOVANI – Bando pubblicato nel BURP n. 87 del 28/07/2016 e ss.mm.ii.

Sottomisura 6.1 Aiuti all'avviamento di imprese per i giovani agricoltori

Dettaglio punteggi conseguiti in applicazione dei criteri di selezione di cui alla sottomisura 6.1

			PUNTEGGIO			
POSIZIONE	RICHIEDENTE PREMIO	DENOMINAZIONE AZIENDA	PRINCIPI 1 e 2	PRINCIPIO 3	PRINCIPIO 4	PUNTEGGIO CONSEGUITO
3753	BELLINO MICHELE TOMMASO	BELLINO MICHELE TOMMASO	23,10331422	35	16	74,10331422
3754	SPECCHIO ANDREA	SPECCHIO ANDREA	0	35	16	51
3755	DE STRADIS ANTONELLA	CCIODDA SOCIETA' AGRICOLA S.S. DI DE STRADIS ANTONIO & C.	25	35	20	80
3756	DE STRADIS ANTONIO	CCIODDA SOCIETA' AGRICOLA S.S. DI DE STRADIS ANTONIO & C.	25	35	20	80
3757	DE STRADIS MARIANNA	CCIODDA SOCIETA' AGRICOLA S.S. DI DE STRADIS ANTONIO & C.	25	35	20	80
3758	RUGGIERI MARIANGELA	RUGGIERI MARIANGELA	13,68366666	35	17	65,68366666
3759	DANARO MICHELA	DANARO MICHELA	9,36693532	35	16	60,36693532
3760	MIGLIONICO MARIA	MIGLIONICO MARIA	15	35	16	66
3761	TOMA PIERLUIGI	TOMA PIERLUIGI	25	20	16	61
4576	STEFANELLI DANIELE	STEFANELLI DANIELE	25	35	0	60
3764	BOCALE ORAZIO	BOCALE ORAZIO	45	20	18	83
3765	LAQUINTANA MADIA	LAQUINTANA MADIA	0	35	16	51
3766	DEL GIUDICE DALILA TERESA	DEL GIUDICE DALILA TERESA	18,50396936	35	16	69,50396936
3767	MARIANI ANNA	MARIANI ANNA	0	35	16	51
3768	CIVITA RICCARDO	AZ. AGR. NUOVA TERRA DI CIVITA RICCARDO & C. S.A.S.	0	35	16	51
3769	LABBATE FRANCESCO	LABBATE FRANCESCO	0	35	16	51
3770	TROIA ANTONIO	TROIA ANTONIO	15,15639456	35	16	66,15639456
3771	GENTILE CHIARA TERESA	GENTILE CHIARA TERESA	0	35	16	51
3772	SICILIANI GIACOMO VINCENZO MAR	SICILIANI GIACOMO VINCENZO MAR	0	35	16	51
3773	LISI NICOLA	SOCIETA' AGRICOLA SEMPLICE MASSERIA SORBA S.S.	0,38214907	35	17	52,38214907
3774	LISI STEFANIA	SOCIETA' AGRICOLA SEMPLICE MASSERIA SORBA S.S.	0,38214907	35	17	52,38214907
3777	RINALDI ALESSANDRO PIO	RINALDI ALESSANDRO PIO	12,51293874	35	16	63,51293874
3778	PORCELLI CARLO	PORCELLI CARLO	0	35	16	51
3779	DE GENNARO LUCIANO	DE GENNARO LUCIANO	0	35	16	51
3780	SPINA DONATA	SPINA DONATA	0	35	16	51
3781	MARINARO ADRIANO GERARDO	SOCIETA' AGRICOLA VAL S.S. DI MARINARO LUIGI PIO E MARINARO ADRIANO GERARDO	0	35	16	51
3782	MARINARO LUIGI PIO	SOCIETA' AGRICOLA VAL S.S. DI MARINARO LUIGI PIO E MARINARO ADRIANO GERARDO	0	35	16	51
3783	MARMO MASSIMO	MARMO MASSIMO	0	35	16	51
3784	DI SAPIO ANTONIETTA	DI SAPIO ANTONIETTA	0	35	16	51
3785	FUCCI ANNA	FUCCI ANNA	0	35	16	51
3786	CONVERSANO FRANCESCO	CONVERSANO FRANCESCO	0	35	16	51
3787	FLORIO ROSANNA	FLORIO ROSANNA	0	35	16	51
3788	DI PALO MICHELE	DI PALO MICHELE	25	35	16	76
3792	CAMPANELLA FRANCESCO	CAMPANELLA FRANCESCO	15	35	18	68
3794	SGARRA MARIA NOEMI	SGARRA MARIA NOEMI	0	35	16	51
3795	CROCE SERAFINO	CROCE SERAFINO	22,52795114	35	17	74,52795114
3796	SURIANO GIUSEPPINA	SURIANO GIUSEPPINA	0	35	16	51
3799	LUPOLI VALENTINA	LUPOLI VALENTINA	0	35	17	52
3802	SCHIAVONE MASSIMO	SOCIETA' AGRICOLA SEMPLICE F.LLI SCHIAVONE	0	35	17	52

PSR PUGLIA 2014 - 2020 ALLEGATO A1 alla DAdG 478/2020

PACCHETTO GIOVANI – Bando pubblicato nel BURP n. 87 del 28/07/2016 e ss.mm.ii.

Sottomisura 6.1 Aiuti all'avviamento di imprese per i giovani agricoltori

Dettaglio punteggi conseguiti in applicazione dei criteri di selezione di cui alla sottomisura 6.1

			PUNTEGGIO			
POSIZIONE	**RICHIEDENTE PREMIO**	**DENOMINAZIONE AZIENDA**	**PRINCIPI 1 e 2**	**PRINCIPIO 3**	**PRINCIPIO 4**	**PUNTEGGIO CONSEGUITO**
3803	SCHIAVONE PASQUALE	SOCIETA' AGRICOLA SEMPLICE F.LLI SCHIAVONE	0	35	17	52
3797	DIPACE SIMONE	DIPACE SIMONE	0	35	17	52
3798	DALOISO ANTONIO MARIA	DALOISO ANTONIO MARIA	0	35	17	52
3800	TOSI FRANCO	SOCIETA' AGRICOLA SEMPLICE ATENA T.S.	0	35	17	52
3801	TOSI MARIACHIARA	SOCIETA' AGRICOLA SEMPLICE ATENA T.S.	0	35	17	52
3807	MASCIA ROBERTA	MASCIA ROBERTA	0	35	17	52
3808	IACOVELLI ANGELO	IACOVELLI ANGELO	9,65952702	35	17	61,65952702
3809	GIULIANI VINCENZOMARIA	GIULIANI VINCENZOMARIA	0	35	16	51
3810	SANTERAMO ANTONIO	SANTERAMO ANTONIO	13,42918562	35	16	64,42918562
3811	VALENZANO MARIAROSARIA	F.LLI VALENZANO MARIAROSARIA E PIETRO - SOCIETA' AGRICOLA SEMPLICE	2,0834882	35	17	54,0834882
3812	VALENZANO PIETRO	F.LLI VALENZANO MARIAROSARIA E PIETRO - SOCIETA' AGRICOLA SEMPLICE	2,0834882	35	17	54,0834882
3814	LISO FORTUNATO NICOLA	LISO FORTUNATO NICOLA	0	35	16	51
3815	GIANNETTA FRANCESCO	GIANNETTA FRANCESCO	0	35	18	53
3816	LOSITO SANTINA	FRATELLI LOSITO SOCIETA' AGRICOLA SRL	25	35	0	60
3817	FRANCHINI GIUSEPPE	FRANCHINI GIUSEPPE	25	35	16	76
3818	MEDEA ROSARIA	MEDEA ROSARIA	25	35	16	76
3819	FIORELLA SABRINA	FIORELLA SABRINA	0	35	19	54
3822	TUTINO GIOVANNI	TUTINO GIOVANNI	25	20	17	62
3823	ORLANDO STEFANO	ORLANDO STEFANO	0	35	17	52
3824	PIAZZOLLA MICHELE	PIAZZOLLA MICHELE	0	35	18	53
3825	CASSANO FRANCESCO	CASSANO FRANCESCO	15,22757596	35	16	66,22757596
3826	D'AVANZO NICOLA	D'AVANZO NICOLA	0	35	17	52
3827	QUATELA LUCIANA	QUATELA LUCIANA	2,856046	35	16	53,856046
3828	INFANTE ANITA	INFANTE ANITA	0	35	16	51
3829	MARINELLI FERDINANDO	MARINELLI FERDINANDO	0	35	16	51
3830	PICCOLANTONIO GIUSI	PICCOLANTONIO GIUSI	0	35	16	51
3831	LIPPOLIS BEATRICE	LIPPOLIS BEATRICE	23,27487204	35	16	74,27487204
3834	PETRUZZELLI SALVATORE	AGRICOLA ISABELLA SOCIETA' AGRICOLA DEI F.LLI MICHELE E SALVATORE PETRUZZELLI SAS	0	35	17	52
3835	CACCHIONE FABIANO	CACCHIONE FABIANO	0	35	16	51
3836	OSTUNI CHIARA	OSTUNI CHIARA	0	35	17	52
3837	BINETTI GIUSEPPE	BINETTI GIUSEPPE	0	35	16	51
3839	BISCOGLI ANNA MARISA	SOCIETA' AGRICOLA TENUTA ASSENSIO DI BISCOGLI C. & A. - SOCIETA' SEMPLICE	7,57452412	35	19	61,57452412
3840	BISCOGLI CARLO	SOCIETA' AGRICOLA TENUTA ASSENSIO DI BISCOGLI C. & A. - SOCIETA' SEMPLICE	7,57452412	35	19	61,57452412
3842	LATTARULO VITO GIUSEPPE	LATTARULO VITO GIUSEPPE	7,50257178	35	16	58,50257178
3843	DI NANNI TERESA	DI NANNI TERESA	2,40146367	35	16	53,40146367
3844	TARRICONE ANTONELLA	MASSERIA SEI CARRI SOC. SEMPLICE AGRICOLA	15	35	20	70
3845	TARRICONE FRANCESCO	MASSERIA SEI CARRI SOC. SEMPLICE AGRICOLA	15	35	20	70
3846	GIANNELLI DARIO FRANCESCO	GIANNELLI DARIO FRANCESCO	25	20	16	61

PSR PUGLIA 2014 - 2020 ALLEGATO A1 alla DAdG 478/2020

PACCHETTO GIOVANI – Bando pubblicato nel BURP n. 87 del 28/07/2016 e ss.mm.ii.

Sottomisura 6.1 Aiuti all'avviamento di imprese per i giovani agricoltori

Dettaglio punteggi conseguiti in applicazione dei criteri di selezione di cui alla sottomisura 6.1

			PUNTEGGIO			
POSIZIONE	**RICHIEDENTE PREMIO**	**DENOMINAZIONE AZIENDA**	**PRINCIPI 1 e 2**	**PRINCIPIO 3**	**PRINCIPIO 4**	**PUNTEGGIO CONSEGUITO**
3847	DI MARIO GRAZIANO	DI MARIO GRAZIANO	25	20	18	63
3849	PADURARU LILIANA MARIA	PADURARU LILIANA MARIA	0	35	16	51
3850	CAMPANA DANIELA	CAMPANA DANIELA	0	35	19	54
3851	TROCCOLI PASQUALE	TROCCOLI PASQUALE	2,3145445	35	16	53,3145445
3852	MARINO MATTEO	MARINO MATTEO	0	35	18	53
3853	PAPAGNA GIONATHAN	PAPAGNA GIONATHAN	0,02134267	35	16	51,02134267
3854	MACRI' MARCO	MACRI' MARCO	25	35	16	76
3855	MATARRESE FRANCESCO	MATARRESE FRANCESCO	25	35	16	76
3860	BUQUICCHIO MARCO	BUQUICCHIO MARCO	25	35	16	76
3856	DI LELLA ERIKA	MASTROBIOSERRE SOCIETA' SEMPLICE AGRICOLA DI MASTROPASQUA E DI LELLA	0	35	16	51
3857	MASTROPASQUA MICHELE	MASTROBIOSERRE SOCIETA' SEMPLICE AGRICOLA DI MASTROPASQUA E DI LELLA	0	35	16	51
3858	LAQUALE GIANLUCA PIO	LAQUALE GIANLUCA PIO	0	35	16	51
3859	ABBATE ANGELO	ABBATE ANGELO	0	35	16	51
3863	VENDOLA GIOVANNI	VENDOLA GIOVANNI	17,03925432	35	16	68,03925432
3864	AMORUSO ROBERTA	DI MOLFETTA VITO DI AMORUSO ROBERTA E VALENTE PASQUALINA - SOCIETA' AGRICOLA SEMPLICE	1,0812923	35	19	55,0812923
3865	VALENTE PASQUALINA	DI MOLFETTA VITO DI AMORUSO ROBERTA E VALENTE PASQUALINA - SOCIETA' AGRICOLA SEMPLICE	1,0812923	35	19	55,0812923
3866	SARDONE MARIALUCIA	AGRISARDONE SOCIETA' AGRICOLA SEMPLICE	3,75479172	35	17	55,75479172
3867	TOTA PASQUALE	AGRISARDONE SOCIETA' AGRICOLA SEMPLICE	3,75479172	35	17	55,75479172
4845	POLICARPO FRANCESCA	SORELLE POLICARPO AZ. AGR. DI POLICARPO FRANCESCA E GIULIA S.S.	25	35	0	60
4846	POLICARPO GIULIA	SORELLE POLICARPO AZ. AGR. DI POLICARPO FRANCESCA E GIULIA S.S.	25	35	0	60
4684	COLUCCI CARLUCCIO ROBERTA	AGRIDUECI S.S.	25	35	0	60
4685	COLUCCI CARLUCCIO SARA	AGRIDUECI S.S.	25	35	0	60
3868	LA NOTTE ANDREA	LA NOTTE ANDREA	0	35	17	52
3869	MARMO ALESSANDRA	MARMO ALESSANDRA	0	35	17	52
3872	BARTOLOMUCCI ANDREA	SOCIETA'SEMPLICE AGRICOLA EXTRAFRUIT DI BARTOLOMUCCI PIERGIUSEPPE E BARTOLOMUCCI ANDREA	0	35	17	52
3873	BARTOLOMUCCI PIERGIUSEPPE	SOCIETA'SEMPLICE AGRICOLA EXTRAFRUIT DI BARTOLOMUCCI PIERGIUSEPPE E BARTOLOMUCCI ANDREA	0	35	17	52
3874	DI MOLFETTA DOMENICO	DI MOLFETTA DOMENICO	25	20	19	64
3875	DI BARTOLOMEO CINZIA	SOCIETA' AGRICOLA FRATELLI DI BARTOLOMEO S.S.	0	35	16	51
3876	DI BARTOLOMEO PASQUALE	SOCIETA' AGRICOLA FRATELLI DI BARTOLOMEO S.S.	0	35	16	51
3877	VAVALLE FRANCESCO	VAVALLE FRANCESCO	0	35	16	51
3878	DORONZO IVANA	DORONZO IVANA	0	35	16	51
3879	PELLEGRINO ALBERTA	PELLEGRINO ALBERTA	25	35	16	76
3880	PAVONE MARCO	PAVONE MARCO	25	20	16	61
3881	BITETTI NICOLA	BITETTI NICOLA	25	35	0	60
3882	GIANNOCCARO LUCIA	GIANNOCCARO LUCIA	25	35	16	76

PSR PUGLIA 2014 - 2020 ALLEGATO A1 alla DAdG 478/2020

PACCHETTO GIOVANI – Bando pubblicato nel BURP n. 87 del 28/07/2016 e ss.mm.ii.

Sottomisura 6.1 Aiuti all'avviamento di imprese per i giovani agricoltori

Dettaglio punteggi conseguiti in applicazione dei criteri di selezione di cui alla sottomisura 6.1

			PUNTEGGIO			
POSIZIONE	**RICHIEDENTE PREMIO**	**DENOMINAZIONE AZIENDA**	**PRINCIPI 1 e 2**	**PRINCIPIO 3**	**PRINCIPIO 4**	**PUNTEGGIO CONSEGUITO**
3883	RACIOPPO SEVERINA	RACIOPPO SEVERINA	45	35	0	80
3884	MATARRESE SILVIO	MATARRESE SILVIO	9,30944772	35	16	60,30944772
3885	CAIONE MICHELE LUIGI ROSARI	CAIONE MICHELE LUIGI ROSARI	0	35	18	53
3887	SOLDANO GIUSEPPE	SOLDANO GIUSEPPE	0	35	17	52
3888	SALONNA DONATO	SALONNA DONATO	25	35	0	60
3890	CIFARELLI FILIPPO	CIFARELLI FILIPPO	25	15	16	56
3891	SABETTA ANNA LISA	SABETTA ANNA LISA	0	35	16	51
3894	LEONE ROCCO	SOCIETA' AGRICOLA SEMPLICE F.LLI LEONE DI LEONE ROCCO E LEONE ROSARIA	0	35	17	52
3895	LEONE ROSARIA	SOCIETA' AGRICOLA SEMPLICE F.LLI LEONE DI LEONE ROCCO E LEONE ROSARIA	0	35	17	52
4318	ACITO MARTINO	ACITO MARTINO	0	35	19	54
3896	CHIMIENTI JOLANDA	SOCIETA' AGRICOLA FILANGIERI - SOCIETA' SEMPLICE	25	20	17	62
3897	CHIMIENTI STELLA	SOCIETA' AGRICOLA FILANGIERI - SOCIETA' SEMPLICE	25	20	17	62
3898	MAFFIONE GIOVANNI	MAFFIONE GIOVANNI	0	35	16	51
3899	PALMISANO VITA	FICHIBIO S.A.S. DI PALMISANO VITA & CO.	25	35	0	60
3900	CIANCI STEFANO	CIANCI STEFANO	0	35	16	51
3901	ARMIENTI FRANCESCO	ARMIENTI FRANCESCO	25	35	20	80
3902	VALENTE VALERIA ERSILIA	VALENTE VALERIA ERSILIA	0	35	16	51
3903	CHIRIZZI DANIELE	CHIRIZZI DANIELE	25	35	16	76
3904	NETTI DOMENICO	NETTI DOMENICO	25	20	19	64
3905	CARUCCI VITO	CARUCCI VITO	25	15	16	56
3906	RUSSO GIUSEPPE	RUSSO GIUSEPPE	0	35	16	51
3908	DORONZO ANTONIO	DORONZO ANTONIO	0	35	18	53
3909	BARTOLOMUCCI GIUSEPPE	SOCIETA'SEMPLICE AGRICOLA SUNFRUIT DI BARTOLOMUCCI GIUSEPPE E BARTOLOMUCCI MICHELANGELO	0	35	17	52
3910	BARTOLOMUCCI MICHELANGELO	SOCIETA'SEMPLICE AGRICOLA SUNFRUIT DI BARTOLOMUCCI GIUSEPPE E BARTOLOMUCCI MICHELANGELO	0	35	17	52
4861	PERRUCCI CARLO FILIPPO	PERRUCCI CARLO FILIPPO	15,49972528	35	0	50,49972528
3911	RICCI SALVATORE	RICCI SALVATORE	2,27363263	35	16	53,27363263
3912	CONTARDI NICOLA	CONTARDI NICOLA	0	35	16	51
3913	CAVALLO LUIGI	CAVALLO LUIGI	0	35	16	51
3914	INTERMITE NICOLA	INTERMITE NICOLA	13,75556733	35	16	64,75556733
3915	GIANNETTA LUCA	GIANNETTA LUCA	45	20	19	84
3916	DICUONZO LUISA	DICUONZO LUISA	0,07235077	35	16	51,07235077
3917	GRECO YURI ANDREA	GRECO YURI ANDREA	25	35	16	76
3918	GENNARIELLO MARIAPIA	GENNARIELLO MARIAPIA	0	35	16	51
3919	QUARANTA LUCIA	QUARANTA LUCIA	0	35	16	51
3932	CALA' SARA	CALA' SARA	0	35	16	51
3920	RINALDI MARIAGRAZIA	RINALDI MARIAGRAZIA	0	35	16	51
3921	COLUCCI CHIARA	COLUCCI CHIARA	25	35	16	76

PSR PUGLIA 2014 - 2020 ALLEGATO A1 alla DAdG 478/2020

PACCHETTO GIOVANI – Bando pubblicato nel BURP n. 87 del 28/07/2016 e ss.mm.ii.

Sottomisura 6.1 Aiuti all'avviamento di imprese per i giovani agricoltori

Dettaglio punteggi conseguiti in applicazione dei criteri di selezione di cui alla sottomisura 6.1

			PUNTEGGIO			
POSIZIONE	RICHIEDENTE PREMIO	DENOMINAZIONE AZIENDA	PRINCIPI 1 e 2	PRINCIPIO 3	PRINCIPIO 4	PUNTEGGIO CONSEGUITO
3922	MORLEO FLORIANA	MORLEO FLORIANA	25	35	16	76
3923	IACONISI FERNANDO	IACONISI FERNANDO	25	35	16	76
3924	LIBERACE BENEDETTA	LIBERACE BENEDETTA	0	35	16	51
3925	MUSIO DAVIDE	MUSIO DAVIDE	0	35	16	51
3926	LATERZA MARIO	LATERZA MARIO	0	35	16	51
3927	SPINELLI EVA	SPINELLI EVA	0	35	16	51
3928	GIARDINELLI AMELIA	GIARDINELLI AMELIA	25	35	16	76
3939	SOLIMANDO GIUSEPPE	SOLIMANDO GIUSEPPE	0	35	16	51
3940	DI GILIO GIOVANNA LUANA	DI GILIO GIOVANNA LUANA	3,53883244	35	16	54,53883244
3941	OCCHIOGROSSO ANNA ROSSELLA	AZIENDA AGRICOLA OCCHIOGROSSO R.M.SOCIETA' SEMPLICE	0	35	18	53
3942	OCCHIOGROSSO MARIA GRAZIA	AZIENDA AGRICOLA OCCHIOGROSSO R.M.SOCIETA' SEMPLICE	0	35	18	53
3943	CAVOLINO MICHELE	CAVOLINO MICHELE	0	35	16	51
3944	NETTI GERARDA	NETTI GERARDA	0	35	16	51
3946	D'AMATO MARIA	D'AMATO MARIA	0	35	16	51
3947	SGARRA VINCENZO	SGARRA VINCENZO	0	35	19	54
3948	METTA GENNARO	METTA GENNARO	0	35	16	51
3950	RUSSO MARCO	RUSSO MARCO	0	35	16	51
3951	CICIRETTI LEONARDO	CICIRETTI LEONARDO	0	35	16	51
3952	MAURIELLO GIUSEPPE	SOCIETA' AGRICOLA AGRICOLERIE S.S.	0	35	16	51
3953	MAURIELLO MARIA NICOLA	SOCIETA' AGRICOLA AGRICOLERIE S.S.	0	35	16	51
3954	CIUFFREDA GIOVANNI	CIUFFREDA GIOVANNI	0	35	16	51
3955	VALENZANO PIETRO	VALENZANO PIETRO	0	35	16	51
3957	SCHIAVONE GIOVANNI	SCHIAVONE GIOVANNI	25	20	16	61
3958	TENACE ANTONIO	TENACE ANTONIO	0	35	16	51
4329	GATTA DONATO	GATTA DONATO	6,62898253	35	16	57,62898253
3961	CAVALLO SIMONA	AZIENDA AGRICOLA CAVALLO E NARDELLI S.S.	14,98148815	35	17	66,98148815
3962	NARDELLI ANGELO	AZIENDA AGRICOLA CAVALLO E NARDELLI S.S.	14,98148815	35	17	66,98148815
3963	PETITTI MICHELE	PETITTI MICHELE	45	35	0	80
3964	VASSALLI ARIANNA	SOCIETA' AGRICOLA M.D.A. S.S.	25	35	0	60
3965	VASSALLI DONATO	SOCIETA' AGRICOLA M.D.A. S.S.	25	35	0	60
3966	VASSALLI MARIAIDA	SOCIETA' AGRICOLA M.D.A. S.S.	25	35	0	60
3967	LUIGINI EMMA	LUIGINI EMMA	0	35	16	51
4381	LOSITO AURELIA	SOCIETA' AGRICOLA CANTINE LOSITO SAS DI LOSITO AURELIA & C.	0	35	17	52
3969	SCAGLIUSI VANESSA LUCIA	SCAGLIUSI VANESSA LUCIA	0	35	17	52
3970	VERZICCO MARIANGELA	VERZICCO MARIANGELA	0	35	16	51
3971	NOTARSTEFANO LUCA	NOTARSTEFANO LUCA	22,44868965	35	16	73,44868965
3972	CICOLELLA ROBERTA PIA	CICOLELLA ROBERTA PIA	0	35	16	51
3973	LISO MICHELE	LISO MICHELE	0	35	18	53
3974	LISO LUIGI	LISO LUIGI	0,9177129	35	16	51,9177129
3975	MERICO ANTONIO	"CUPO" SOCIETA' SEMPLICE AGRICOLA	25	20	17	62
3976	MERICO FEDERICA	"CUPO" SOCIETA' SEMPLICE AGRICOLA	25	20	17	62

PSR PUGLIA 2014 - 2020 ALLEGATO A1 alla DAdG 478/2020

PACCHETTO GIOVANI – Bando pubblicato nel BURP n. 87 del 28/07/2016 e ss.mm.ii.

Sottomisura 6.1 Aiuti all'avviamento di imprese per i giovani agricoltori

Dettaglio punteggi conseguiti in applicazione dei criteri di selezione di cui alla sottomisura 6.1

			PUNTEGGIO			
POSIZIONE	RICHIEDENTE PREMIO	DENOMINAZIONE AZIENDA	PRINCIPI 1 e 2	PRINCIPIO 3	PRINCIPIO 4	PUNTEGGIO CONSEGUITO
3977	CAPRIOLI MARTINA	CAPRIOLI MARTINA	0	20	16	36
3978	ROSSI FRANCA	ROSSI FRANCA	0	35	17	52
3979	CICERALE ANNAIDA	CICERALE ANNAIDA	0	35	16	51
3980	LACAVALLA LEONARDO	LACAVALLA LEONARDO	0	35	16	51
3982	MARTELLOTTI ANTHONY	MARTELLOTTI ANTHONY	0,86594059	35	16	51,86594059
3983	GIANNUZZI GIUSEPPE	GIANNUZZI GIUSEPPE	6,82007838	35	18	59,82007838
3984	MERCURI MARCO	MERCURI MARCO	0	35	16	51
3990	RECCHIA PAOLO NICOLA	RECCHIA PAOLO NICOLA	9,18319736	35	16	60,18319736
3991	LAMPEDECCHIA IVANA CONCETTA	LAMPEDECCHIA IVANA CONCETTA	0	35	16	51
3992	VALENZIANO FRANCESCO	MASSERIA VALENZIANO SOCIETA'AGRIC.SEMPL.	0	35	17	52
3993	VALENZIANO GIOVANNI	MASSERIA VALENZIANO SOCIETA'AGRIC.SEMPL.	0	35	17	52
3994	DI GIORGIO GIUSEPPE PIO	DI GIORGIO GIUSEPPE PIO	45	20	16	81
3995	DANZA ALESSANDRA	DANZA ALESSANDRA	45	20	16	81
3996	FARUZZI FELICE	FARUZZI FELICE	45	20	16	81
3997	SPACCAVENTO SERGIO GIANLUCA	SPACCAVENTO SERGIO GIANLUCA	15,18659451	35	16	66,18659451
3999	COSTANTINO VINCENZO PIO	COSTANTINO VINCENZO PIO	0	35	16	51
4000	MASTRORILLO VALENTINA	MASTRORILLO VALENTINA	5,83453243	35	16	56,83453243
4001	VASIL ANTONIO	VASIL ANTONIO	0	35	16	51
4002	BIANCO PAOLO	BIANCO PAOLO	25	35	16	76
4003	MOREO MARIA ELISABETTA	MOREO MARIA ELISABETTA	0	35	16	51
4004	MARTINO VITO	MARTINO VITO	25	25	16	66
4006	SARDARO GIUSEPPE	SARDARO GIUSEPPE	0	35	16	51
4007	MASTROPASQUA ARCANGELA	MASTROPASQUA ARCANGELA	9,11843341	35	17	61,11843341
4008	SORRENTI CARMEN	SORRENTI CARMEN	19,01053179	35	16	70,01053179
4009	DI NARDO GIORGIA	DI NARDO GIORGIA	0	35	16	51
4010	PUGLIESE VELIA	PUGLIESE VELIA	0	35	16	51
4011	PIANCONE ANTONIETTA	PIANCONE ANTONIETTA	0	35	16	51
4012	SCHENA ARIANNA	SCHENA ARIANNA	0	35	16	51
4013	TERMITE LORENZO	TERMITE LORENZO	0	35	16	51
4014	GERMINARIO GABRIELLA	GERMINARIO GABRIELLA	0	35	16	51
4015	PANARESE GABRIELE	PANARESE GABRIELE	25	35	0	60
4016	D'APRILE SALVATORE	D'APRILE SALVATORE	0	35	16	51
4017	PERNICE CIRO	AZIENDA AGRICOLA PERNICE GROUP DI PERNICE LUIGI E PERNICE CIRO SOCIETA' SEMPLICE	25	35	0	60
4018	PERNICE LUIGI	AZIENDA AGRICOLA PERNICE GROUP DI PERNICE LUIGI E PERNICE CIRO SOCIETA' SEMPLICE	25	35	0	60
4019	SCOMMEGNA VITO	SCOMMEGNA VITO	0	35	16	51
4020	D'APRILE GIANGIUSEPPE	SOCIETA' AGRICOLA LA VALLE S.S.	25	35	0	60
4021	MAGGIO ALESSANDRO	MAGGIO ALESSANDRO	25	35	0	60
4022	GUERINI ALESSANDRO	GUERINI ALESSANDRO	0	35	16	51
4023	MARINARO TAZIANA	MARINARO TAZIANA	0	35	16	51

PACCHETTO GIOVANI – Bando pubblicato nel BURP n. 87 del 28/07/2016 e ss.mm.ii.

Sottomisura 6.1 Aiuti all'avviamento di imprese per i giovani agricoltori

Dettaglio punteggi conseguiti in applicazione dei criteri di selezione di cui alla sottomisura 6.1

			PUNTEGGIO			
POSIZIONE	RICHIEDENTE PREMIO	DENOMINAZIONE AZIENDA	PRINCIPI 1 e 2	PRINCIPIO 3	PRINCIPIO 4	PUNTEGGIO CONSEGUITO
4024	GARRUTO COSTANZA	GARRUTO COSTANZA	0	35	16	51
4025	DE TOMMASO ROSA	DE TOMMASO ROSA	25	35	0	60
4026	CARBONARA GAETANO	CARBONARA GAETANO	0	35	16	51
4027	GALARI PASQUALE	GALARI PASQUALE	0	35	17	52
4028	VERDOSCIA RITA	VERDOSCIA RITA	0	35	16	51
4029	TESSE FRANCA PIA	TESSE FRANCA PIA	0	35	16	51
4030	SCARINGELLA NICOLA	SCARINGELLA NICOLA	0	35	16	51
4031	TURTURRO GIUSEPPE	TURTURRO GIUSEPPE	0	35	16	51
4408	SCARANO LEONARDO	SCARANO LEONARDO	0	35	19	54
4035	IODICE ANTONIO	IODICE ANTONIO	0	35	16	51
4036	TAFANELLI GIUSEPPE	TAFANELLI GIUSEPPE	0	35	16	51
4037	CASANOVA FILIPPO	CASANOVA FILIPPO	25	35	16	76
4038	DEBERNARDIS ANDREA	DEBERNARDIS ANDREA	25	35	16	76
4039	LAMONICA ANTONIA PIA	LAMONICA ANTONIA PIA	0	35	16	51
4051	DI VIRGILIO GIUSEPPE	DI VIRGILIO GIUSEPPE	0	35	16	51
4040	MUROLO ANTONIO	MUROLO ANTONIO	0	35	16	51
4041	IANNANTUONO CHIARA	IANNANTUONO CHIARA	0	35	16	51
4042	SCHILLACI SALVATORE	SCHILLACI SALVATORE	0	35	16	51
4043	ALBANESE LUIGI	ALBANESE LUIGI	0	35	16	51
4044	RIBATTI IRENE	RIBATTI IRENE	0	35	16	51
4045	SETTEMBRE VALENTINA	SETTEMBRE VALENTINA	0	35	16	51
4046	RADATTI VALENTINA	RADATTI VALENTINA	0	35	16	51
4047	MASTANDREA DANIELE	MASTANDREA DANIELE	0	35	16	51
4048	SANTORO LUCREZIA	SANTORO LUCREZIA	0	35	16	51
4049	DI REDA ANNA	DI REDA ANNA	0	35	16	51
4055	CAMILLO PIETRO	CAMILLO PIETRO	0	35	16	51
4056	CARBONARA LEONARDO	SOCIETA' AGRICOLA FRATELLI CARBONARA S.S.	6,87661543	35	18	59,87661543
4057	CARBONARA ROSA MARIA	SOCIETA' AGRICOLA FRATELLI CARBONARA S.S.	6,87661543	35	18	59,87661543
4058	LILLO NICOLO'	LILLO NICOLO'	0	35	19	54
4059	ZULLO MARIA RITA	ZULLO MARIA RITA	0,65658342	35	0	35,65658342
4060	LO RE' GIOVANNI	LO RE' GIOVANNI	25	35	0	60
4062	CAPOBIANCO CARMINE	CAPOBIANCO CARMINE	0	35	17	52
4753	GRAVAME SERENA	GRAVAME SERENA	0	35	17	52
4063	GIANNOTTI VINCENZO	GIANNOTTI VINCENZO	0	35	17	52
4064	LONGO FABIO	LA PIGNA SOCIETA' AGRICOLA	0	35	17	52
4075	CIRULLI ISABELLA	SOCIETA' SEMPLICE "EREDI DI LISO MAURO" DI LISO MATTEO E CIRULLI ISABELLA	0	35	18	53
4076	LISO MATTEO	SOCIETA' SEMPLICE "EREDI DI LISO MAURO" DI LISO MATTEO E CIRULLI ISABELLA	0	35	18	53
4077	TAGLIENTE FRANCESCA	FRAMAR.AGRUMI SOCIETA' AGRICOLA S.S.	0	35	17	52
4078	TAGLIENTE MARTA	FRAMAR.AGRUMI SOCIETA' AGRICOLA S.S.	0	35	17	52

PSR PUGLIA 2014 - 2020 ALLEGATO A1 alla DAdG 478/2020

PACCHETTO GIOVANI – Bando pubblicato nel BURP n. 87 del 28/07/2016 e ss.mm.ii.

Sottomisura 6.1 Aiuti all'avviamento di imprese per i giovani agricoltori

Dettaglio punteggi conseguiti in applicazione dei criteri di selezione di cui alla sottomisura 6.1

			PUNTEGGIO			
POSIZIONE	RICHIEDENTE PREMIO	DENOMINAZIONE AZIENDA	PRINCIPI 1 e 2	PRINCIPIO 3	PRINCIPIO 4	PUNTEGGIO CONSEGUITO
4079	IORIO DEBORA	IORIO DEBORA	0	35	16	51
4080	CODUTI MARCO	CODUTI MARCO	23,75561257	35	16	74,75561257
4082	LEONE MARIKA	LEONE MARIKA	25	20	16	61
4083	ALMIRANTE GIANCARLO	ALMIRANTE GIANCARLO	25	20	16	61
4084	KUNDRYUKOVA VICTORIA	KUNDRYUKOVA VICTORIA	25	20	16	61
4086	QUARTO FRANCESCO	QUARTO FRANCESCO	2,687375	35	16	53,687375
4087	MARIELLA GIUSEPPE	MARIELLA GIUSEPPE	14,5087136	35	16	65,5087136
4090	NANULA FRANCESCO	NANULA FRANCESCO	0	35	17	52
4091	DI NOIA MATTEO	DI NOIA MATTEO	0	35	16	51
4092	LEONE FRANCO	LEONE FRANCO	0	35	16	51
4093	NIGRO ANTONIO	NIGRO ANTONIO	25	35	0	60
4094	FARETRA CATALDO	FARETRA CATALDO	0	35	16	51
4095	ALBINI ADRIANO	ALBINI ADRIANO	45	20	17	82
4096	CAMPESE FRANCESCO LUIGI	SOCIETA SEMPLICE F.LLI CAMPESE DI CAMPESE FRANCESCO LUIGI & CAMPESE MAURIZIO	13,55295861	35	20	68,55295861
4097	CAMPESE MAURIZIO	SOCIETA SEMPLICE F.LLI CAMPESE DI CAMPESE FRANCESCO LUIGI & CAMPESE MAURIZIO	13,55295861	35	20	68,55295861
4098	FARANO RUGGIERO	FARANO RUGGIERO	0	35	16	51
4099	VRILLETTI FRANCESCA	VRILLETTI FRANCESCA	0	35	16	51
4100	PALUMBO GIADA	SOCIETA AGRICOLA GIA.VA. DI PALUMBO GIADA E PALUMBO VANESSA SOCIETA SEMPLICE	0	35	18	53
4101	PALUMBO VANESSA	SOCIETA AGRICOLA GIA.VA. DI PALUMBO GIADA E PALUMBO VANESSA SOCIETA SEMPLICE	0	35	18	53
4102	MALDERA MICHELE	MALDERA MICHELE	7,22478354	35	16	58,22478354
4103	LAERA GIULIANA	LAERA GIULIANA	25	20	19	64
4886	GRECO EMANUELA	GRECO EMANUELA	25	35	0	60
4104	GAROFALO MARIDA	AZIENDA AGRICOLA SORELLE GAROFALO SOC. SEMPLICE	0	35	19	54
4105	GAROFALO TERRY	AZIENDA AGRICOLA SORELLE GAROFALO SOC. SEMPLICE	0	35	19	54
4107	VISCONTI ANTONIOPIO	VISCONTI ANTONIOPIO	0	35	17	52
4108	LEZZI ANTONIO	LEZZI ANTONIO	0	35	17	52
4109	DE FILIPPIS DOMENICO	DE FILIPPIS DOMENICO	0	35	16	51
4877	LOSURDO DARIA	LOSURDO DARIA	25	20	20	65
4110	CISTERNINO MARIACARMELA	CISTERNINO MARIACARMELA	5,05380363	35	16	56,05380363
4111	LOSITO ALESSIA	LOSITO ALESSIA	0,12660008	35	16	51,12660008
4112	FERRANTE GIUSEPPE	FERRANTE GIUSEPPE	0	35	17	52
4114	MARGARITO ALESSANDRO	MARGARITO ALESSANDRO	25	25	16	66
4115	LOVINO DAVIDE	LOVINO DAVIDE	0	35	17	52
4116	DIFINO PIERVITO	DIFINO PIERVITO	0	35	16	51
4117	GRIECO ANNA RITA	GRIECO ANNA RITA	25	20	16	61
4118	CRUDELE ANGELICA	CRUDELE ANGELICA	0	35	17	52
4119	TOTA CLEMENTINA	AZIENDA AGRICOLA CLEMI SOCIETA' SEMPLICE AGRICOLA	25	20	17	62

PACCHETTO GIOVANI – Bando pubblicato nel BURP n. 87 del 28/07/2016 e ss.mm.ii.

Sottomisura 6.1 Aiuti all'avviamento di imprese per i giovani agricoltori

Dettaglio punteggi conseguiti in applicazione dei criteri di selezione di cui alla sottomisura 6.1

			PUNTEGGIO			
POSIZIONE	RICHIEDENTE PREMIO	DENOMINAZIONE AZIENDA	PRINCIPI 1 e 2	PRINCIPIO 3	PRINCIPIO 4	PUNTEGGIO CONSEGUITO
4120	TOTA MICHELE	AZIENDA AGRICOLA CLEMI SOCIETA' SEMPLICE AGRICOLA	25	20	17	62
4121	DI DOMENICO MICHELE PIO GIUSEPPE	DI DOMENICO MICHELE PIO GIUSEPPE	0	35	16	51
4123	SINISI RICCARDO	SINISI RICCARDO	0	35	16	51
4124	DIPIERRO SAVERIO	DIPIERRO SAVERIO	0	35	16	51
4125	ALOISIO DOMENICO	ALOISIO DOMENICO	0	35	16	51
4127	CRISTIANI ANNA	VILELLA & C. S.R.L.S. - SOCIETA' AGRICOLA	0	35	16	51
4128	IMPAGNATIELLO CHRISTINE	SOCIETA AGRICOLA AGRIMAD 25 S.S.	0	35	17	52
4129	IMPAGNATIELLO ROBERTO	SOCIETA AGRICOLA AGRIMAD 25 S.S.	0	35	17	52
4130	PALERMINO FRANCESCO	PALERMINO FRANCESCO	45	35	0	80
4131	RUSSO COSIMA DAMIANA	RUSSO COSIMA DAMIANA	0	35	16	51
4132	FIORE GILDA	TENUTA DEL SEMINATORE SOCIETA SEMPLICE	25	0	16	41
4133	PERIN DANIELA	PERIN DANIELA	25	0	16	41
4134	DEPALMA ANNUNZIATA	DEPALMA ANNUNZIATA	4,85342164	35	17	56,85342164
4135	CASSANELLI PASQUA	CASSANELLI PASQUA	0	35	17	52
4136	DITRIZIO GIACOMO	DITRIZIO GIACOMO	0	35	16	51
4137	DIOMEDES PIERO	DIOMEDES PIERO	0	35	17	52
4138	MINERVA SIMONA	SV MINERVA SOCIETA' SEMPLICE AGRICOLA	22,84136596	20	19	61,84136596
4139	MINERVA VALENTINA	SV MINERVA SOCIETA' SEMPLICE AGRICOLA	22,84136596	20	19	61,84136596
4140	PELLEGRINO MARCO	PELLEGRINO MARCO	25	35	20	80
4141	MICCOLIS FRANCESCA	NATURA SERVICE SRLS UNIPERSONALE	0	35	18	53
4142	LILLO VITANTONIO	LILLO VITANTONIO	7,24381981	35	19	61,24381981
4143	FUSCELLO VINCENZO	FUSCELLO VINCENZO	0	35	16	51
4900	ABRUZZESO VALENTINA	ABRUZZESO VALENTINA	0	35	16	51
4144	DICECCA GIUDITTA	DICECCA GIUDITTA	31,27762535	35	16	82,27762535
4146	DIBENEDETTO GIOVANNI	DIBENEDETTO GIOVANNI	0	35	19	54
4147	MERCURI ALESSIO	SAN GIUSEPPE SOCIETA' AGRICOLA SEMPLICE	0	35	17	52
4148	MERCURI ROSSELLA	SAN GIUSEPPE SOCIETA' AGRICOLA SEMPLICE	0	35	17	52
4149	PALLADINO VINCENZA	PALLADINO VINCENZA	22,64772537	35	16	73,64772537
4150	MEDEA ROCCO	MEDEA ROCCO	13,55253451	35	16	64,55253451
4151	DI CARLO SILVIO	DI CARLO SILVIO	0	35	17	52
4537	BRUNO FABIO	BRUNO FABIO	0	35	16	51
4152	SCARANO ANGELO	SCARANO ANGELO	0	35	17	52
4154	LEPORE GIOVANNI	LEPORE GIOVANNI	0	35	17	52
4155	ETTORRE FRANCESCO	ETTORRE FRANCESCO	2,11750529	35	16	53,11750529
4156	SCARANO ANTONIO	SCARANO ANTONIO	0,60110133	35	16	51,60110133
4157	PERRONE SERENA	PERRONE SERENA	22,99764251	35	16	73,99764251
4158	DONNALOIA LILIANA	SOCIETA' AGRICOLA LATORRE DELLE SORELLE DONNALOIA S.S.	4,63217664	35	18	57,63217664
4159	DONNALOIA MARIA	SOCIETA' AGRICOLA LATORRE DELLE SORELLE DONNALOIA S.S.	4,63217664	35	18	57,63217664
4160	CASSANO FRANCESCO	CASSANO FRANCESCO	8,28253154	35	20	63,28253154
4161	DISANTO CHIARA	DISANTO SOCIETA' AGRICOLA SEMPLICE	25	20	16	61
4162	LIGORIO ORONZO ENRICO	LIGORIO ORONZO ENRICO	25	35	0	60

PSR PUGLIA 2014 - 2020 ALLEGATO A1 alla DAdG 478/2020

PACCHETTO GIOVANI – Bando pubblicato nel BURP n. 87 del 28/07/2016 e ss.mm.ii.

Sottomisura 6.1 Aiuti all'avviamento di imprese per i giovani agricoltori

Dettaglio punteggi conseguiti in applicazione dei criteri di selezione di cui alla sottomisura 6.1

			PUNTEGGIO			
POSIZIONE	RICHIEDENTE PREMIO	DENOMINAZIONE AZIENDA	PRINCIPI 1 e 2	PRINCIPIO 3	PRINCIPIO 4	PUNTEGGIO CONSEGUITO
4163	MAZZONE CHIARA	AVI ORTO BIO S.A.S. SOCIETA' AGRICOLA DI MAZZONE CHIARA & C.	0	35	17	52
4164	PULITO ARCANGELO	PULITO ARCANGELO	15,66038833	35	16	66,66038833
4546	BRASCHI ANTONIO	BRASCHI ANTONIO	0	35	18	53
4165	SGURA ROSANNA	SGURA ROSANNA	20,2094362	20	16	56,2094362
4166	DI FRONZO EMANUELA	DI FRONZO EMANUELA	0	35	16	51
4167	CONSALVO FRANCESCO MARIA	AZIENDA AGRICOLA BIANCO DEI F.LLI CONSALVO S.S.	0	35	19	54
4168	CONSALVO LUISA	AZIENDA AGRICOLA BIANCO DEI F.LLI CONSALVO S.S.	0	35	19	54
4169	BOTRUGNO MAURO	BOTRUGNO MAURO	0	35	19	54
4170	POTENZA MARIANGELA	PUNTO VERDE SOC.AGR. DI M.M.POTENZA E M.POTENZA S.S.	0	35	19	54
4171	POTENZA MARTINO MIRKO	PUNTO VERDE SOC.AGR. DI M.M.POTENZA E M.POTENZA S.S.	0	35	19	54
4174	BUZZI MAURA	BUZZI MAURA	0	35	19	54
4175	SCHETTINI PIETRO	SCHETTINI PIETRO	12,42558699	35	20	67,42558699
4176	TROCCOLI PASQUALE	TROCCOLI PASQUALE	5,2561278	35	16	56,2561278
4178	LEONE ROCCO PIO	AZ. AGR. MARCHESA DEI F.LLI LEONE SOCIETA' SEMPLICE AGRICOLA	0	35	17	52
4179	LEONE ROSARIA	AZ. AGR. MARCHESA DEI F.LLI LEONE SOCIETA' SEMPLICE AGRICOLA	0	35	17	52
4180	TARANTINI ALFREDO	TARANTINI ALFREDO	9,25057727	35	16	60,25057727
4181	MOREO LUCA	MOREO LUCA	0	35	16	51
4182	RUSSI ANGELO	RUSSI ANGELO	45	20	16	81
4184	MASTROPIERI LUCIA	MASTROPIERI LUCIA	0	35	17	52
4185	STRAFEZZA SAVINA	STRAFEZZA SAVINA	0	35	16	51
4187	AZZOLINI ROBERTA	AZZOLINI ROBERTA	0	35	16	51
4188	LIOTINO VITO	LIOTINO VITO	25	20	16	61
4189	MARTINO NICOLETTA	SOC.SEMPLICE AGRICOLA F.LLI MARTINO	25	20	17	62
4190	MARTINO VITO	SOC.SEMPLICE AGRICOLA F.LLI MARTINO	25	20	17	62
4191	ANNICCHIARICO SANTO	ANNICCHIARICO SANTO	15	20	16	51
4192	MARINELLI LEO	MARINELLI LEO	25	20	16	61
4193	CASIERI MICHELE	SOCIETA' AGRICOLA SEMPLICE LA TARTARUGA	0	35	17	52
4194	CORMIO STEFANIA	SOCIETA' AGRICOLA SEMPLICE LA TARTARUGA	0	35	17	52
4195	CORMIO VALENTINA	SOCIETA' AGRICOLA SEMPLICE LA TARTARUGA	0	35	17	52
4196	DEMETRIO MARIA	DEMETRIO MARIA	0	35	16	51
4197	PULPITO IVAN	SAN FELICE SOCIETA' SEMPLICE AGRICOLA	0	35	19	54
4198	PULPITO MANUEL	SAN FELICE SOCIETA' SEMPLICE AGRICOLA	0	35	19	54
4199	RIONTINO MARCO MARIA	SOCIETA AGRICOLA MICHELE RIONTINO S.S.	0	35	17	52
4200	RIONTINO MARIO SABATINO	SOCIETA AGRICOLA MICHELE RIONTINO S.S.	0	35	17	52
4201	CIALDELLA FRANCESCO	SOCIETA' AGRICOLA ARCADIA S.S.	0	35	16	51
4202	CIALDELLA SABRINA	SOCIETA' AGRICOLA ARCADIA S.S.	0	35	16	51
4203	TUMOLO ANTONIO	TUMOLO ANTONIO	25	20	16	61
4204	MENNUNO STELLA MARIA ROSARIA	MENNUNO STELLA MARIA ROSARIA	0	35	18	53
4205	MARINELLI LEONARDO	MARINELLI LEONARDO	0	35	16	51
4206	PICCARRETA SIMONA	PICCARRETA SIMONA	5,74737225	35	16	56,74737225
4207	LAZZARO ANDREA	LAZZARO ANDREA	15	35	16	66

PSR PUGLIA 2014 - 2020 ALLEGATO A1 alla DAdG 478/2020

PACCHETTO GIOVANI – Bando pubblicato nel BURP n. 87 del 28/07/2016 e ss.mm.ii.

Sottomisura 6.1 Aiuti all'avviamento di imprese per i giovani agricoltori

Dettaglio punteggi conseguiti in applicazione dei criteri di selezione di cui alla sottomisura 6.1

			PUNTEGGIO			
POSIZIONE	RICHIEDENTE PREMIO	DENOMINAZIONE AZIENDA	PRINCIPI 1 e 2	PRINCIPIO 3	PRINCIPIO 4	PUNTEGGIO CONSEGUITO
4208	D'ONGHIA GIOVANNI	D'ONGHIA GIOVANNI	25	35	16	76
4209	CELESTE LUCA	CELESTE LUCA	0	35	18	53
4210	LOIODICE MICHELE PIO	LOIODICE MICHELE PIO	0	35	16	51
4211	DISABATO VITALIANA	DISABATO VITALIANA	25	35	16	76
4213	COSTANTINO MELISSA	COSTANTINO MELISSA	0	35	18	53
4214	MAPPA GIUSEPPE	MAPPA GIUSEPPE	12,45557402	35	17	64,45557402
4215	ORLANDO MIRKO LEONARDO	ORLANDO MIRKO LEONARDO	25	15	16	56
4216	JOURDAN PETER MARK	JOURDAN PETER MARK	19,48509846	35	16	70,48509846
4604	LOMBARDI COSTANTINO	BIOLAND SOCIETA' SEMPLICE AGRICOLA	0	35	16	51
4217	BARBIERI MADDALENA	BARBIERI MADDALENA	25	35	16	76
4218	MADARO ANNACHIARA	MADARO ANNACHIARA	25	35	16	76
4219	BALDASSARRE GIOVANNA	BALDASSARRE GIOVANNA	25	35	16	76
4606	MONACO ELVIRA	GREEN LAND SOCIETA' SEMPLICE	0	35	16	51
4607	RIGNANESE MARIO	GREEN LAND SOCIETA' SEMPLICE	0	35	16	51
4221	MARTINO NICOLE	MARTINO NICOLE	25	35	0	60
4222	FLORIO DOMINICK	FLORIO DOMINICK	25	35	0	60
4223	MERO MARIO LORENZO	MERO MARIO LORENZO	25	35	0	60
5037	COPPOLA ILENIA ROSA	SOC. AGRICOLA FONTANA SOC. SEMP.	0	25	17	42
5038	LARONGA LUCIARITA	SOC. AGRICOLA FONTANA SOC. SEMP.	0	25	17	42
5039	PICCOLANTONIO LUIGI PIO	SOC. AGRICOLA FONTANA SOC. SEMP.	0	25	17	42
4822	MASTRONE CIRO	SOCIETA' AGRICOLA MR AGRIVITIS DI MASTRONE CIRO & C. S.A.S.	0	35	17	52
4225	HOTAJ ALBINA	HOTAJ ALBINA	0	35	17	52
4226	LASALVIA FRANCESCO	LASALVIA FRANCESCO	0	35	17	52
4227	CIAVARELLA FRANCESCA	CIAVARELLA FRANCESCA	0	35	18	53
4228	ACQUAFREDDA GRAZIANA	ACQUAFREDDA GRAZIANA	25	35	0	60
4229	FRANCAVILLA RICCARDO	FRANCAVILLA RICCARDO	0	35	18	53
4230	SELVAROLO ANNAMADDALENA	AZIENDA AGRICOLA DEACOPIA DEI FRATELLI SELVAROLO SOCIETA' SEMPLICE	0	35	17	52
4231	SELVAROLO DOMENICO	AZIENDA AGRICOLA DEACOPIA DEI FRATELLI SELVAROLO SOCIETA' SEMPLICE	0	35	17	52
4232	MELE EMILIO	MELE EMILIO	0	35	18	53
4233	BINETTI LUIGI	BINETTI LUIGI	0	35	18	53
4234	SIMEONE GIOVANNI	SOCIETA' AGRICOLA SIMEONE S.R.L.	0	35	18	53
4235	MASTRAPASQUA ROBERTO	MASTRAPASQUA ROBERTO	0	35	18	53
4236	LAGUARDIA MAURIZIO	LAGUARDIA MAURIZIO	11,22432423	35	17	63,22432423
4237	CHERNOVA TATIANA	CHERNOVA TATIANA	1,3348778	35	16	52,3348778
4238	GIANFRIDDO FABIO	GIANFRIDDO FABIO	0	35	16	51
4239	PELOSI ALESSANDRA	PELOSI ALESSANDRA	7,84782172	35	18	60,84782172
4626	FLORES ANASTASIA	FLORES ANASTASIA	0	35	19	54
4241	LOPEZ FABRIZIO	LOPEZ FABRIZIO	25	20	18	63
4242	NETTI ANITA	NETTI ANITA	25	20	18	63
4243	BOVE CARLO	BOVE CARLO	25	35	0	60
4244	NOTARNICOLA ANGELO	NOTARNICOLA ANGELO	25	35	0	60

PSR PUGLIA 2014 - 2020 ALLEGATO A1 alla DAdG 478/2020

PACCHETTO GIOVANI – Bando pubblicato nel BURP n. 87 del 28/07/2016 e ss.mm.ii.

Sottomisura 6.1 Aiuti all'avviamento di imprese per i giovani agricoltori

Dettaglio punteggi conseguiti in applicazione dei criteri di selezione di cui alla sottomisura 6.1

			PUNTEGGIO			
POSIZIONE	**RICHIEDENTE PREMIO**	**DENOMINAZIONE AZIENDA**	**PRINCIPI 1 e 2**	**PRINCIPIO 3**	**PRINCIPIO 4**	**PUNTEGGIO CONSEGUITO**
4245	DEL VECCHIO CARMELA	DEL VECCHIO CARMELA	25	20	18	63
4246	CAPOGNA GIULIA FRANCESCA	CAPOGNA GIULIA FRANCESCA	25	35	0	60
4247	DALOISO NICOLA	DALOISO NICOLA	0	35	16	51
4248	CIPRIANI LUCIA	SOCIETA' SEMPLICE FLORICOLTURA CIPRIANI DI CIPRIANI MARTA E LUCIA SOCIETA' AGRICOLA	25	20	18	63
4249	CIPRIANI MARTA	SOCIETA' SEMPLICE FLORICOLTURA CIPRIANI DI CIPRIANI MARTA E LUCIA SOCIETA' AGRICOLA	25	20	18	63
4250	SQUICCIMARRO PAOLA	SOC. AGRIC. BIOLOGICA CONTEA DI PUGLIA	25	35	0	60
4251	VERDESCA MARCO	ISIDORO DI VERDESCA MARCO SAS AGRICOLA	25	35	0	60
4252	SABETTA MIRIANA	SABETTA MIRIANA	25	20	16	61
4253	LOCONSOLO ANTONIO GERARDO	LOCONSOLO ANTONIO GERARDO	0	35	17	52
4254	FAVUZZI MIRIANA	FAVUZZI MIRIANA	0	35	18	53
4584	TODISCO ANGELO	TODISCO ANGELO	0	35	16	51
4255	VITTORE MATILDE MARA	VITTORE MATILDE MARA	25	35	0	60
4256	MARTINO VITO	MARTINO VITO	25	20	18	63
4257	BUTANESCU DANIELA ELENA	BUTANESCU DANIELA ELENA	25	20	17	62
4258	FERRARI ANTONIETTA	FERRARI ANTONIETTA	25	35	0	60
4259	CHIAPPERINO GIUSEPPE	CHIAPPERINO GIUSEPPE	22,10734265	35	0	57,10734265
4260	GUERRA GIUSEPPE	AZ. AGR. F.LLI GUERRA SS DI GUERRA GIUSEPPE E RAFFAELE	45	20	0	65
4261	GUERRA RAFFAELE	AZ. AGR. F.LLI GUERRA SS DI GUERRA GIUSEPPE E RAFFAELE	45	20	0	65
4262	FAZIO PASQUA	FAZIO PASQUA	20,81085964	35	16	71,81085964
4263	RADATTI MARTINA	RADATTI MARTINA	10,42696042	35	16	61,42696042
4264	CICCARONE SIMONETTA	CICCARONE SIMONETTA	25	35	0	60
4265	ROMANO GIAMPIETRO	ROMANO GIAMPIETRO	0	35	17	52
4266	PEDONE SARA	AZIENDA AGRICOLA 2P - SOCIETA AGRICOLA SEMPLICE	14,70121656	35	0	49,70121656
4267	PIRULLI GIUSEPPE	AZIENDA AGRICOLA 2P - SOCIETA AGRICOLA SEMPLICE	14,70121656	35	0	49,70121656
4268	GRECO ANGELO RAFFAELE	AZIENDA AGRICOLA FRATELLI GRECO ANGELO E FRANCESCO SOCIETA' SEMPLICE	0,19529256	35	18	53,19529256
4269	GRECO FRANCESCO	AZIENDA AGRICOLA FRATELLI GRECO ANGELO E FRANCESCO SOCIETA' SEMPLICE	0,19529256	35	18	53,19529256
4270	ANTONUCCI FRANCESCO	ANTONUCCI FRANCESCO	4,67848253	35	16	55,67848253
4660	JAKUBIK AGATA DOROTA	SOCIETA' AGRICOLA AGRA S.R.L.	21,98679472	20	16	57,98679472
4271	D'APRILE CATERINA	D'APRILE CATERINA	0	35	16	51
4272	CRESCENTE VINCENZO	CRESCENTE VINCENZO	6,27054565	35	17	58,27054565
4273	IACONISI MARCO	IACONISI MARCO	25	20	17	62
4274	ROTONDO PASQUALE	ROTONDO PASQUALE	1,41935618	35	17	53,41935618
4275	BASILE MARCO	L'ISOLA DI BASILE MARCO & C. S.A.S.-SOCIETA' AGRICOLA	0	35	16	51
4276	BARNABA GIORGIO	BARNABA GIORGIO	0	35	16	51
4278	PATRUNO MARIAGRAZIA	PATRUNO MARIAGRAZIA	0	35	16	51
4279	SCARINGI ALESSANDRO	SCARINGI ALESSANDRO	0	35	16	51
4280	MASELLA ANGELO	MASELLA ANGELO	0	35	16	51

PSR PUGLIA 2014 - 2020 ALLEGATO A1 alla DAdG 478/2020

PACCHETTO GIOVANI – Bando pubblicato nel BURP n. 87 del 28/07/2016 e ss.mm.ii.

Sottomisura 6.1 Aiuti all'avviamento di imprese per i giovani agricoltori

Dettaglio punteggi conseguiti in applicazione dei criteri di selezione di cui alla sottomisura 6.1

			PUNTEGGIO			
POSIZIONE	RICHIEDENTE PREMIO	DENOMINAZIONE AZIENDA	PRINCIPI 1 e 2	PRINCIPIO 3	PRINCIPIO 4	PUNTEGGIO CONSEGUITO
4281	RIZZELLO DAVIDE	RIZZELLO DAVIDE	25	35	16	76
4282	GENTILE PIETRO	GENTILE PIETRO	0	35	16	51
4283	FARINOLA CORRADO	FARINOLA CORRADO	0	35	16	51
4284	TRIBUZIO ANNARITA	TRIBUZIO ANNARITA	0	35	16	51
4285	GENTILE COSIMO	GENTILE COSIMO	0	35	16	51
4286	BUFI EDOARDO	BUFI EDOARDO	0	35	16	51
4287	DIVITTORIO VINCENZO	DIVITTORIO VINCENZO	0	35	16	51
4288	GIOVE ILARIA	GIOVE ILARIA	0	35	16	51
4290	PROCE ANTONIO MARCO	PROCE ANTONIO MARCO	0	35	16	51
4291	FIORE MATTEO	FIORE MATTEO	0	35	16	51
4292	FORMICA COSIMA	FORMICA COSIMA	0	35	16	51
4293	CIRSONE EMILIO	CIRSONE EMILIO	0	35	16	51
4294	DI CORATO MICHELA	DI CORATO MICHELA	0	35	16	51
4295	DAZZEO GIANLUCA	DAZZEO GIANLUCA	0	35	16	51
4296	COLAPAOLO LUCIA	COLAPAOLO LUCIA	0	35	16	51
4297	D'ONOFRIO GERARDA	SOCIETA' AGRICOLA MASTROPASQUA S.S.	0	35	16	51
4298	MASTROPASQUA GIOVANNI	SOCIETA' AGRICOLA MASTROPASQUA S.S.	0	35	16	51
4299	GRILLO FRANCESCO	GRILLO FRANCESCO	0	35	16	51
4300	BELLOSGUARDO CINZIA	BELLOSGUARDO CINZIA	0	35	16	51
4841	NARDULLI CATERINA	MCM NARDULLI SOCIETA' SEMPLICE AGRICOLA	25	35	0	60
4842	NARDULLI MARIA LUISA	MCM NARDULLI SOCIETA' SEMPLICE AGRICOLA	25	35	0	60
4843	NARDULLI MICAELA	MCM NARDULLI SOCIETA' SEMPLICE AGRICOLA	25	35	0	60
4303	IAGULLI ANNALISA	IAGULLI ANNALISA	0	35	17	52
4304	MICCOLI VITTORIO	MICCOLI VITTORIO	10,16386903	35	16	61,16386903
4305	ALO' VITO	ALO' VITO	0	35	16	51
5047	FARRO GIOVANNI	SOCIETA' SEMPLICE AGRICOLA NI.GI. di NICOLA E GIOVANNI FARRO	0	35	0	35
5048	FARRO NICOLA	SOCIETA' SEMPLICE AGRICOLA NI.GI. di NICOLA E GIOVANNI FARRO	0	35	0	35
5050	FARRO DOMENICO	SOCIETA' SEMPLICE AGRICOLA NI.DO. di NICOLA E DOMENICO FARRO	0	35	0	35
5051	FARRO NICOLA	SOCIETA' SEMPLICE AGRICOLA NI.DO. di NICOLA E DOMENICO FARRO	0	35	0	35
4306	DELZOTTO ROSSELLA	DELZOTTO ROSSELLA	10,12550922	35	16	61,12550922
4307	LOCONTE ANTONIA	LOCONTE ANTONIA	0	35	16	51
4309	MENNUNI SIMONA	MENNUNI SIMONA	0	35	16	51
4310	RIZZO ANGELO RAFFAELE VITO	AGRINPROGRESS SOCIETA' AGRICOLA A RESPONSABILITA' LIMITATA SEMPLIFICATA	25	20	16	61
4311	GAROFALO EMMA	GAROFALO EMMA	0	35	16	51
4312	TISCI ELISABETTA	TISCI ELISABETTA	0,9208188	35	17	52,9208188
5056	SCUCCIMARRA VITO	SCUCCIMARRA VITO	0	20	17	37
4313	MARTIMUCCI ARIANNA	SOCIETA' SEMPLICE AGRICOLA DON GIOVANNI	25	35	0	60
4314	MARTIMUCCI DONATO	SOCIETA' SEMPLICE AGRICOLA DON GIOVANNI	25	35	0	60
4315	MARTIMUCCI GIULIA	SOCIETA' SEMPLICE AGRICOLA DON GIOVANNI	25	35	0	60
4316	LUPO MARCO	LUPO MARCO	25	20	17	62

PSR PUGLIA 2014 - 2020 ALLEGATO A1 alla DAdG 478/2020

PACCHETTO GIOVANI – Bando pubblicato nel BURP n. 87 del 28/07/2016 e ss.mm.ii.

Sottomisura 6.1 Aiuti all'avviamento di imprese per i giovani agricoltori

Dettaglio punteggi conseguiti in applicazione dei criteri di selezione di cui alla sottomisura 6.1

			PUNTEGGIO			
POSIZIONE	**RICHIEDENTE PREMIO**	**DENOMINAZIONE AZIENDA**	**PRINCIPI 1 e 2**	**PRINCIPIO 3**	**PRINCIPIO 4**	**PUNTEGGIO CONSEGUITO**
4705	CENTONZA GIUSEPPE	AZIENDA AGRICOLA DEL FORTORE - SOCIETA' AGRICOLA DI CENTONZA GIUSEPPE & C. - SAS	0	35	19	54
4317	AVELLO PIER COSIMO	AVELLO PIER COSIMO	0	35	19	54
4319	RUTIGLIANO LORENZO	AZIENDA AGRICOLA F.LLI RUTIGLIANO S.S. DI RUTIGLIANO NICOLA & C.	0	35	19	54
4320	RUTIGLIANO NICOLA	AZIENDA AGRICOLA F.LLI RUTIGLIANO S.S. DI RUTIGLIANO NICOLA & C.	0	35	19	54
4322	ROMANELLI DOMENICO	ROMANELLI DOMENICO	0	35	16	51
4323	SELLITTI DOMENICO CLAUDIO	SELLITTI DOMENICO CLAUDIO	4,06236519	35	16	55,06236519
4324	BOZZO FEDERICO	MASSERIA CASONE SRL - SOCIETA' AGRIC	0	35	16	51
4325	PATIMO RAFFAELLA MARIA	PATIMO RAFFAELLA MARIA	0	35	16	51
4910	DESTEFANO MARICA ASSUNTA	L ORTOBELLO DI DESTEFANO MARICA ASSUNTA E MURGOLO VALERIA SOCIETA AGRICOLA IN ACCOMANDITA SEMPLICE	0	20	18	38
4911	MURGOLO VALERIA	L ORTOBELLO DI DESTEFANO MARICA ASSUNTA E MURGOLO VALERIA SOCIETA AGRICOLA IN ACCOMANDITA SEMPLICE	0	20	18	38
4326	GUERCIA ILARIA	GUERCIA ILARIA	0	35	16	51
4327	DI CROCE VITALBA	DI CROCE VITALBA	25	20	18	63
4330	CAFAGNA PIETRO	CAFAGNA PIETRO	8,46092654	35	16	59,46092654
4331	GIOFFREDA CARMINE	GIOFFREDA CARMINE	45	35	0	80
4332	DEL CONTE DOMENICO	DEL CONTE DOMENICO	45	35	0	80
4333	MASTROMATTEO MARIA-TERESA	MASTROMATTEO MARIA-TERESA	45	35	0	80
4334	CERRONE SARA	CERRONE SARA	45	35	0	80
4335	DI MAURO ROCCO	DI MAURO ROCCO	45	35	0	80
4336	MUROLO BEATRICE	MUROLO BEATRICE	25	20	19	64
4340	LAPORTA LUIGI	SOCIETA AGRICOLA F.LLI LAPORTAS.& L. SOCIETA SEMPLICE	16,75964752	35	19	70,75964752
4341	LAPORTA SILVIO PIO	SOCIETA AGRICOLA F.LLI LAPORTAS.& L. SOCIETA SEMPLICE	16,75964752	35	19	70,75964752
4342	CIUFFREDA LUIGI ANTONIO	CIUFFREDA LUIGI ANTONIO	41,36688901	35	0	76,36688901
4343	RECCHIA VITO	RECCHIA VITO	0,50156245	35	17	52,50156245
4344	TUCCI ANGELA	TUCCI ANGELA	0	35	16	51
4345	MISINO DOMENICO	MISINO DOMENICO	13,74585428	35	16	64,74585428
4346	MASTRORILLI ANNA	AGRICOLA MASTRORILLI SOCIETA' SEMPLICE AGRICOLA	25	20	20	65
4347	TRIBUZIO ROBERTA	AGRICOLA MASTRORILLI SOCIETA' SEMPLICE AGRICOLA	25	20	20	65
4348	FASCIANO ANGELO	SOCIETA' AGRICOLA DEI FRATELLI FASCIANO SOCIETA'SEMPLICE	0	35	17	52
4349	FASCIANO GIROLAMO	SOCIETA' AGRICOLA DEI FRATELLI FASCIANO SOCIETA'SEMPLICE	0	35	17	52
4350	CASAVOLA MICHELE	CASAVOLA MICHELE	0	35	16	51
4351	DE FILIPPIS MARIARITA	DE FILIPPIS MARIARITA	0	35	16	51
4352	DI TARDO ANNARITA	DI TARDO ANNARITA	0	35	16	51
4353	LARIVERA GIULIA	LARIVERA GIULIA	0	35	16	51
4354	BORRELLI DANTE CARLO	BORRELLI DANTE CARLO	0	35	16	51
4355	CAPITANIO VITTORIO	CAPITANIO VITTORIO	0	35	16	51
4356	LANZILLOTTI CARMELA	LANZILLOTTI CARMELA	0	35	16	51
4357	VALLARIELLO MARIA NICOLETTA	VALLARIELLO MARIA NICOLETTA	0	35	16	51
4720	TARANTINO ERIKA	SOCIETA' SEMPLICE AGRICOLA "GEBIO"	25	20	17	62

PSR PUGLIA 2014 - 2020 ALLEGATO A1 alla DAdG 478/2020

PACCHETTO GIOVANI – Bando pubblicato nel BURP n. 87 del 28/07/2016 e ss.mm.ii.

Sottomisura 6.1 Aiuti all'avviamento di imprese per i giovani agricoltori

Dettaglio punteggi conseguiti in applicazione dei criteri di selezione di cui alla sottomisura 6.1

			PUNTEGGIO			
POSIZIONE	RICHIEDENTE PREMIO	DENOMINAZIONE AZIENDA	PRINCIPI 1 e 2	PRINCIPIO 3	PRINCIPIO 4	PUNTEGGIO CONSEGUITO
4721	TARANTINO GIULIANA	SOCIETA' SEMPLICE AGRICOLA "GEBIO"	25	20	17	62
4363	CORATELLA FRANCESCO	CORATELLA FRANCESCO	0	35	17	52
4364	PENSATO RAFFAELE	PENSATO RAFFAELE	0	35	18	53
4365	TOTA GIUSEPPE	TOTA GIUSEPPE	0	35	16	51
4366	CALCAGNO FRANCESCO FORTUNATO	CALCAGNO FRANCESCO FORTUNATO	0	35	17	52
4367	RICCO FEDERICA	SOCIETA' AGRICOLA RICCO (SOCIETA' SEMPLICE)	0	35	17	52
4368	RICCO FRANCESCA	SOCIETA' AGRICOLA RICCO (SOCIETA' SEMPLICE)	0	35	17	52
4369	LASORELLA GIUSEPPE	LASORELLA GIUSEPPE	0	35	17	52
4370	MOCCIA VINCENZO	MOCCIA VINCENZO	0	35	17	52
4371	LACIRIGNOLA ONOFRIO	LACIRIGNOLA ONOFRIO	0	35	17	52
4372	CANISTRO ANGELO	CANISTRO ANGELO	0	35	17	52
4373	PASCALI NICOLA	PASCALI NICOLA	0	35	17	52
4374	LIOTINE VITO ANTONIO	LIOTINE VITO ANTONIO	0	35	17	52
4375	MIGNOZZI FABIO	MIGNOZZI FABIO	0	35	17	52
4766	SIGNORIELLO GERARDO	SOC.AGR."PODERE SIGNORIELLO"di SIGNORIELLO & C.SAS	0	35	17	52
4767	SIGNORIELLO VINCENZO	SOC.AGR."PODERE SIGNORIELLO"di SIGNORIELLO & C.SAS	0	35	17	52
4376	CARNICELLA CARLO	CARNICELLA CARLO	0	35	17	52
4377	CASTO ELISA	CASTO ELISA	0	35	17	52
4378	CAMPANIELLO RAFFAELE	CAMPANIELLO RAFFAELE	0	35	17	52
4383	MASTROCHIRICO ANGELO	MASTROCHIRICO ANGELO	0	35	17	52
4384	CATANZARO MICHELE	CATANZARO MICHELE	25	20	16	61
4385	COLASUONNO MIRIANA	COLASUONNO MIRIANA	25	20	16	61
4387	VASATURO FRANCESCO	AZIENDA AGRICOLA DUCA VASATURO DI MONTORIO	0	35	0	35
4388	VASATURO MARIATERESA	AZIENDA AGRICOLA DUCA VASATURO DI MONTORIO	0	35	0	35
4389	GRANATO MARIA GIUSEPPINA	GRANATO MARIA GIUSEPPINA	0	35	17	52
4391	SANFILIPPO MARIANGELA	SANFILIPPO MARIANGELA	25	35	0	60
4392	CRISCIO GABRIELE PIO	CRISCIO GABRIELE PIO	0	35	16	51
4393	LASERRA PASQUALE	LASERRA PASQUALE	0	35	16	51
4395	ROMANO ROSSELLA	ROMANO ROSSELLA	0	35	16	51
4396	BECCIA MICHELE	BECCIA MICHELE	0	35	17	52
4397	DIBENEDETTO VINCENZO	DIBENEDETTO VINCENZO	0	35	16	51
4398	SCIANNAMEA LUCA	SCIANNAMEA LUCA	0	35	17	52
4399	LAMEDICA VALERIO	LAMEDICA VALERIO	0	35	16	51
4400	SETTANNI ANDREA	SETTANNI ANDREA	0	35	16	51
4401	DI CARLO ANTONELLO	DI CARLO ANTONELLO	0	35	16	51
4402	BERARDI TIZIANA	BERARDI TIZIANA	22,81339393	35	0	57,81339393
4403	MELILLO MICHELE	MELILLO MICHELE	0	35	19	54
4404	SACCHITELLI RAFFAELE	SACCHITELLI RAFFAELE	0	35	19	54
4405	STRAGAPEDE DANIELE	SOCIETA' AGRICOLA LA NUOVA AGRICOLTURA A R.L.S.	0	35	19	54
4406	STRAGAPEDE VALENTINO	SOCIETA' AGRICOLA LA NUOVA AGRICOLTURA A R.L.S.	0	35	19	54
4407	ARGENTIERI STEFANO	ARGENTIERI STEFANO	0	35	19	54

PSR PUGLIA 2014 - 2020 ALLEGATO A1 alla DAdG 478/2020

PACCHETTO GIOVANI – Bando pubblicato nel BURP n. 87 del 28/07/2016 e ss.mm.ii.

Sottomisura 6.1 Aiuti all'avviamento di imprese per i giovani agricoltori

Dettaglio punteggi conseguiti in applicazione dei criteri di selezione di cui alla sottomisura 6.1

			PUNTEGGIO			
POSIZIONE	**RICHIEDENTE PREMIO**	**DENOMINAZIONE AZIENDA**	**PRINCIPI 1 e 2**	**PRINCIPIO 3**	**PRINCIPIO 4**	**PUNTEGGIO CONSEGUITO**
4410	CARRIERI ANNA	CARRIERI ANNA	0	35	19	54
4411	TIBERI CARLO	"I TRE TITOLI" DI TIBERI CARLO-MARIA RITA-GIANCARLO - SOC.SEMPLICE AGRICOLA	0	35	18	53
4412	TIBERI GIANCARLO	"I TRE TITOLI" DI TIBERI CARLO-MARIA RITA-GIANCARLO - SOC.SEMPLICE AGRICOLA	0	35	18	53
4413	TIBERI MARIA RITA	"I TRE TITOLI" DI TIBERI CARLO-MARIA RITA-GIANCARLO - SOC.SEMPLICE AGRICOLA	0	35	18	53
4414	GUERRIERI ANNA CHIARA	GUERRIERI ANNA CHIARA	25	35	0	60
4415	MANDUANO MATTEO	MANDUANO MATTEO	0	35	16	51
4874	PRENCIPE MATTEO	PRENCIPE MATTEO	0	35	20	55
4416	CICIRETTI NICOLA	CICIRETTI NICOLA	0	35	16	51
4417	PERCHIAZZO GIOACCHINO LUCA	PERCHIAZZO GIOACCHINO LUCA	0	35	16	51
4418	FUSANO VITO	FUSANO VITO	0	35	17	52
4419	BOCCUZZI GIANCARLO	BOCCUZZI GIANCARLO	4,66149076	35	16	55,66149076
4420	CALIFFO MATTEO	CALIFFO MATTEO	0	35	16	51
4421	LISANTI SABINO	LISANTI SABINO	21,41399801	20	18	59,41399801
4422	CAPITANIO VITTORIO	CAPITANIO VITTORIO	0	35	17	52
4423	MALORGIO FRANCESCO	MALORGIO FRANCESCO	25	35	0	60
4424	GERMANO ANNA MARIA	GERMANO ANNA MARIA	25	35	0	60
4425	CARIELLO ANGELA	CARIELLO ANGELA	2,21308506	35	16	53,21308506
4426	PAZIENZA FRANCESCA	AZIENDA AGRICOLA MASSERIA PAZIENZA S.S.	0	35	16	51
4427	PAZIENZA MARIA TERESA	AZIENDA AGRICOLA MASSERIA PAZIENZA S.S.	0	35	16	51
4428	PICCOLO MARIA	IEVA SOCIETA' AGRICOLA SEMPLICE	0	35	16	51
4429	MATARESE ROSA PIA	MATARESE ROSA PIA	0	35	17	52
4430	CANNONE VITO-RUGGIERO	CANNONE VITO-RUGGIERO	0,31644404	35	16	51,31644404
4431	COPPOLECCHIA FILIPPO	COPPOLECCHIA FILIPPO	21,82211179	35	0	56,82211179
4432	MIOLA ORAZIO	MIOLA ORAZIO	15,18025849	35	18	68,18025849
4433	RINGOLI ROSY	SOCIATA' SEMPLICE AGRICOLA S.S. MARIA DELLA FONTANA DEI F.LLI RINGOLI	0	35	18	53
4434	RINGOLI SABINO	SOCIATA' SEMPLICE AGRICOLA S.S. MARIA DELLA FONTANA DEI F.LLI RINGOLI	0	35	18	53
4435	RINGOLI VINCENZO	SOCIATA' SEMPLICE AGRICOLA S.S. MARIA DELLA FONTANA DEI F.LLI RINGOLI	0	35	18	53
4438	RUSSO VINCENZO	RUSSO VINCENZO	0	35	16	51
4436	PETITTI LUCA	PETITTI LUCA	0	35	16	51
4437	TURCO ALESSANDRO	TURCO ALESSANDRO	0	35	16	51
4442	SANTERAMO MARIA STERPETA	SANTERAMO MARIA STERPETA	25	20	16	61
4443	AMETTA MARCELLO	AMETTA MARCELLO	0	35	17	52
4454	PERDICCHIA ELENA	PERDICCHIA ELENA	25	35	0	60
4444	SACCHETTI AGOSTINO	SACCHETTI AGOSTINO	25	35	0	60
4445	CAMPANALE GABRIELLA	CAMPANALE GABRIELLA	25	35	0	60
4446	CUSUMANO MICHELE	CUSUMANO MICHELE	25	35	0	60
4447	COSTANTINI FRANCESCO	COSTANTINI AGRICOLA SOCIETA AGRICOLA	25	35	0	60
4448	KUME ROMINA	KUME ROMINA	25	35	0	60

PSR PUGLIA 2014 - 2020 ALLEGATO A1 alla DAdG 478/2020

PACCHETTO GIOVANI – Bando pubblicato nel BURP n. 87 del 28/07/2016 e ss.mm.ii.

Sottomisura 6.1 Aiuti all'avviamento di imprese per i giovani agricoltori

Dettaglio punteggi conseguiti in applicazione dei criteri di selezione di cui alla sottomisura 6.1

			PUNTEGGIO			
POSIZIONE	RICHIEDENTE PREMIO	DENOMINAZIONE AZIENDA	PRINCIPI 1 e 2	PRINCIPIO 3	PRINCIPIO 4	PUNTEGGIO CONSEGUITO
4449	SICOLO ANNA	SICOLO ANNA	25	35	0	60
4450	POSA MARIA	POSA MARIA	25	35	0	60
4451	VERNA GIOVANNI	VERNA GIOVANNI	25	35	0	60
4452	ZEBELI ILDA	ZEBELI ILDA	25	35	0	60
4453	PUGLIESE GIUSEPPE	PUGLIESE GIUSEPPE	25	35	0	60
4455	CAZZORLA ALESSANDRA	CAZZORLA ALESSANDRA	25	35	0	60
4456	RICCO SERGIO	VIVAI SCALERA DI RICCO SERGIO E SCALERA LUCIA S.N.C.	0	35	17	52
4457	SCALERA LUCIA	VIVAI SCALERA DI RICCO SERGIO E SCALERA LUCIA S.N.C.	0	35	17	52
4458	GIAMBATTISTA GIUSEPPINA	GIAMBATTISTA GIUSEPPINA	0	35	17	52
4459	MOSCATELLI CHIARA	MOSCATELLI CHIARA	0	35	18	53
4460	BOCALE NICOLA	BOCALE NICOLA	0	35	17	52
4461	PASQUARIELLO ROCCO	PASQUARIELLO ROCCO	0	35	17	52
4462	MINECCIA GIUSEPPE	AZIENDA AGRICOLA F.LLI MINECCIA S.S. DI MINECCIA GIUSEPPE & C.	0	35	17	52
4463	MINECCIA ROBERTO	AZIENDA AGRICOLA F.LLI MINECCIA S.S. DI MINECCIA GIUSEPPE & C.	0	35	17	52
4464	CAMPANALE STELLA	CAMPANALE STELLA	25	35	0	60
4465	SPERA GIUSEPPE	SPERA GIUSEPPE	0	35	16	51
4466	DI CESARE ANTONIO	DI CESARE ANTONIO	0	35	17	52
4467	CATALANO MARIA ANGELA	SOCIETA' AGRICOLA SAN GIOVANNI IN FONTE S.S.	0	35	17	52
4468	CHIETI LORENZO	SOCIETA' AGRICOLA SAN GIOVANNI IN FONTE S.S.	0	35	17	52
4469	BRUNO ROSANGELA	BRUNO ROSANGELA	0	35	16	51
4470	MILONE FELICIA	MILONE FELICIA	0	35	20	55
4471	DE SALVO CARLO	DE SALVO CARLO	25	20	16	61
4474	LANANNA VITAMARIA BENEDETTA	LANANNA VITAMARIA BENEDETTA	7,7020036	35	16	58,7020036
4475	MASTRICCI GERARDO PIO	MASTRICCI GERARDO PIO	0	35	18	53
4476	PORCELLI ANNALISA	PORCELLI ANNALISA	0	35	18	53
4477	CORVINO MARIA RITA	CORVINO MARIA RITA	0	35	18	53
4478	ABBATEPAOLO DOMENICO	ABBATEPAOLO DOMENICO	0	35	18	53
4479	D'AVANZO MICHELE	AZIENDA AGRICOLA F.LLI RICCARDO E MICHELE D'AVANZO SOCIETA' SEMPLICE	0	35	18	53
4480	D'AVANZO RICCARDO	AZIENDA AGRICOLA F.LLI RICCARDO E MICHELE D'AVANZO SOCIETA' SEMPLICE	0	35	18	53
4481	FUSILLI GIUSI	FUSILLI GIUSI	0	35	18	53
4482	MUGGEO MARIA GRAZIA	SOCIETA' AGRICOLA LEUCI & MUGGEO S.S.	0	35	18	53
4483	LOSITO NICA	LOSITO NICA	25	35	0	60
4485	LISI GAETANO	SOCIETA AGRICOLA F.LLI LISI 34 SS	0	35	19	54
4486	LISI VALTER	SOCIETA AGRICOLA F.LLI LISI 34 SS	0	35	19	54
4759	GAETA TOMMASO	GAETA TOMMASO	0	35	19	54
4488	MUSICCO FRANCESCO	SOCIETA' AGRICOLA MUSICCO S.S.	0	35	16	51
4489	MUSICCO TOMMASO	SOCIETA' AGRICOLA MUSICCO S.S.	0	35	16	51
4490	DE NITTO PERSONE' MATTEO	3AGRI SRL SOCIETA' AGRICOLA	1,73443013	35	16	52,73443013
4491	PARADISO FRANCESCO	SOCIETA' FRATELLI PARADISO S.S.	0	35	17	52

PSR PUGLIA 2014 - 2020 ALLEGATO A1 alla DAdG 478/2020

PACCHETTO GIOVANI – Bando pubblicato nel BURP n. 87 del 28/07/2016 e ss.mm.ii.

Sottomisura 6.1 Aiuti all'avviamento di imprese per i giovani agricoltori

Dettaglio punteggi conseguiti in applicazione dei criteri di selezione di cui alla sottomisura 6.1

			PUNTEGGIO			
POSIZIONE	RICHIEDENTE PREMIO	DENOMINAZIONE AZIENDA	PRINCIPI 1 e 2	PRINCIPIO 3	PRINCIPIO 4	PUNTEGGIO CONSEGUITO
4492	PARADISO TOMMASO	SOCIETA' FRATELLI PARADISO S.S.	0	35	17	52
4493	DI PIETRO GIADA	DI PIETRO GIADA	0	35	17	52
4494	RUSSO ANGELO	RUSSO ANGELO	0	35	17	52
4495	DENTICO GAETANO	DENTICO GAETANO	14,15385695	35	16	65,15385695
4496	GALASSO LETIZIA	GALASSO LETIZIA	25	15	16	56
4497	PAPAGNI LIDIANA	PAPAGNI LIDIANA	1,49784214	35	16	52,49784214
4498	FORTINGUERRA FRANCESCO	FORTINGUERRA FRANCESCO	0	35	18	53
4499	FENINNO GERARDA ARIANNA	FENINNO GERARDA ARIANNA	0	35	16	51
4501	LUPO ANTONIETTA	LUPO ANTONIETTA	45	20	16	81
4503	DIGIARO DAVIDE	DIGIARO DAVIDE	0,41272007	35	16	51,41272007
4504	DALESSIO ROSA	SOCIETA' AGRICOLA ALBA FRUIT S.S.	0	35	16	51
4505	LATTARULO GIUSEPPE	SOCIETA' AGRICOLA ALBA FRUIT S.S.	0	35	16	51
4506	MILELLA NICOLA	MILELLA NICOLA	0	35	16	51
4507	ERRIQUEZ ROSA	ERRIQUEZ ROSA	9,46097765	35	16	60,46097765
4508	LANOTTE CARLO	SOCIETA' AGRICOLA F.LLI LANOTTE S.S.	12,80825928	35	19	66,80825928
4509	LANOTTE VINCENZO	SOCIETA' AGRICOLA F.LLI LANOTTE S.S.	12,80825928	35	19	66,80825928
4510	PUGLIESE ANTONIO	PUGLIESE ANTONIO	0	35	19	54
4511	LARICCHIA CHIARA PIA	LARICCHIA CHIARA PIA	0,36015431	35	17	52,36015431
4512	GIGLIOBIANCO MAURIZIO	GIGLIOBIANCO SOCIETA SEMPLICE AGRICOLA	10,78491062	20	17	47,78491062
4513	GIGLIOBIANCO MIRKO	GIGLIOBIANCO SOCIETA SEMPLICE AGRICOLA	10,78491062	20	17	47,78491062
4514	DE MARCO MARIA	DE MARCO MARIA	0	35	16	51
4515	GIORDANO MARCO	GIORDANO MARCO	0	35	16	51
4516	GIANFREDI MARCO	GIANFREDI MARCO	10,77114986	35	16	61,77114986
4517	D'AMBROSIO PASQUALE	D'AMBROSIO PASQUALE	0	35	16	51
4518	FRANCHINO ANTONIO	FRANCHINO ANTONIO	0	35	17	52
4788	TRICARICO MICHELE	TRICARICO MICHELE	0	35	16	51
4519	TROVISI FRANCESCO	TROVISI FRANCESCO	25	35	16	76
4520	DI BARI ANTONELLA	DI BARI ANTONELLA	0	35	16	51
4521	SAVINO DOMENICO	SAVINO DOMENICO	25	35	16	76
4522	MARTINA EMANUELE	MARTINA EMANUELE	25	35	16	76
4523	RONCON MARCELLA	RONCON MARCELLA	0	35	16	51
4524	COLUCCI FRANCESCO	COLUCCI FRANCESCO	6,77932594	35	16	57,77932594
4525	SANNELLA MARIA LUCIA	SANNELLA MARIA LUCIA	0	35	19	54
4526	MERENDINO ANTONIO	AZIENDA AGRICOLA OLIVARO DI MERENDINO M. E D. E A. SOCIETA' AGRICOLA SEMPLICE	25	35	0	60
4527	MERENDINO DANTE	AZIENDA AGRICOLA OLIVARO DI MERENDINO M. E D. E A. SOCIETA' AGRICOLA SEMPLICE	25	35	0	60
4528	MERENDINO MARCO	AZIENDA AGRICOLA OLIVARO DI MERENDINO M. E D. E A. SOCIETA' AGRICOLA SEMPLICE	25	35	0	60
4529	MASELLA FABIO	MASELLA FABIO	0	35	16	51
4530	DIMASTROMATTEO GIACINTO CARLO	DIMASTROMATTEO GIACINTO CARLO	0	35	16	51

PACCHETTO GIOVANI – Bando pubblicato nel BURP n. 87 del 28/07/2016 e ss.mm.ii.

Sottomisura 6.1 Aiuti all'avviamento di imprese per i giovani agricoltori

Dettaglio punteggi conseguiti in applicazione dei criteri di selezione di cui alla sottomisura 6.1

POSIZIONE	RICHIEDENTE PREMIO	DENOMINAZIONE AZIENDA	PUNTEGGIO			
			PRINCIPI 1 e 2	PRINCIPIO 3	PRINCIPIO 4	PUNTEGGIO CONSEGUITO
4531	RINALDI GIADA	RINALDI GIADA	0	35	16	51
4532	SOLDANO MARIA ANANDA	SOLDANO MARIA ANANDA	0	35	16	51
4533	CAMPANELLA EMANUELA	CAMPANELLA EMANUELA	0	35	16	51
4535	MASSIMO FLORINDA	MASSIMO FLORINDA	0	35	16	51
4536	CAVALLO FRANCESCA	CAVALLO FRANCESCA	1,14794369	35	17	53,14794369
4538	ZITO NICOLA	ZITO NICOLA	0	35	17	52
4539	SPERA KATARZYNA IWONA	SOCIETA' AGRICOLA SEMPLICE FARMINVEST	0	35	17	52
4541	ABBATE FRANCESCO	ABBATE FRANCESCO	23,7292941	35	0	58,7292941
4542	ROSELLI VINCENZA	ROSELLI VINCENZA	25	35	0	60
4543	SCHIRALLI FRANCESCO	SCHIRALLI FRANCESCO	20,29139155	35	0	55,29139155
4800	PAMPO DAVIDE	PAMPO DAVIDE	25	20	16	61
4544	CARDELLICCHIO FRANCESCO	CARDELLICCHIO FRANCESCO	1,46983919	35	17	53,46983919
4545	MORELLI ANGELO	MORELLI ANGELO	0	35	18	53
4547	MURRI FERDINANDO	SOCIETA' AGRICOLA PALMARINI SOCIETA' SEMPLICE	0	35	18	53
4548	MURRI FRANCESCO	SOCIETA' AGRICOLA PALMARINI SOCIETA' SEMPLICE	0	35	18	53
4549	FRANCAVILLA MARIA CRISTINA	FRANCAVILLA MARIA CRISTINA	0	35	16	51
4551	SETTANNI DAVIDE	SETTANNI DAVIDE	0	35	19	54
4553	DELLIMAURI STEFANO	DELLIMAURI STEFANO	2,55181864	35	16	53,55181864
4555	DE CARLO ALESSANDRO	AGRIDECA SOCIETA' AGRICOLA S.S.	0	35	18	53
4556	DE CARLO RICCARDO	AGRIDECA SOCIETA' AGRICOLA S.S.	0	35	18	53
4557	DILEO MARIA ANTONIETTA	SOCIETA' AGRICOLA DILEO S.S.	0	35	17	52
4558	DILEO MARINO	SOCIETA' AGRICOLA DILEO S.S.	0	35	17	52
4559	BAGNARDI TONIA	BAGNARDI SOCIETA' AGRICOLA S.R.L.S.	25	20	18	63
4561	COLUCCI TIZIANA	COLUCCI TIZIANA	15	35	16	66
4562	DIBENEDETTO RUGGIERO	DIBENEDETTO RUGGIERO	0	35	16	51
4563	TOSCANELLI ANTONIO	TOSCANELLI ANTONIO	0	35	19	54
4564	MELE ERNESTO	MELE ERNESTO	25	35	0	60
4565	TOCCI MICHELE	TOCCI MICHELE	5,94069988	35	16	56,94069988
4566	PROSCIA GIAN BATTISTA	PROSCIA GIAN BATTISTA	19,89557583	35	0	54,89557583
4567	ABBONDANZA VITO	ABBONDANZA VITO	6,16295792	35	16	57,16295792
4568	MANGIONE MATTEO	MANGIONE MATTEO	0	35	16	51
4569	NEGRO ALESSANDRO	NEGRO ALESSANDRO	25	35	16	76
4570	QUARTA LUCA	QUARTA LUCA	25	20	17	62
4571	CIALDELLA FRANCESCO PIO	CIALDELLA FRANCESCO PIO	0	35	16	51
4572	PETTINICCHIO ANTONIO	PETTINICCHIO ANTONIO	25,35176999	35	16	76,35176999
4573	NUNZIO LARA	NUNZIO LARA	25	20	16	61
4574	BALESTRUCCI TOMMASO FABIO	BALESTRUCCI TOMMASO FABIO	8,35420789	35	17	60,35420789
4575	COLONNA EMANUELE	COLONNA EMANUELE	13,33559845	35	0	48,33559845
4577	MASTRONARDI DOMENICO	MASTRONARDI DOMENICO	25	20	16	61
4578	DI MICHELE LUIGI	DI MICHELE LUIGI	0	35	19	54
4579	DI GIACOMO-LOTITO GIULIA	DI GIACOMO-LOTITO GIULIA	0	35	16	51

PSR PUGLIA 2014 - 2020 ALLEGATO A1 alla DAdG 478/2020

PACCHETTO GIOVANI – Bando pubblicato nel BURP n. 87 del 28/07/2016 e ss.mm.ii.

Sottomisura 6.1 Aiuti all'avviamento di imprese per i giovani agricoltori

Dettaglio punteggi conseguiti in applicazione dei criteri di selezione di cui alla sottomisura 6.1

			PUNTEGGIO			
POSIZIONE	RICHIEDENTE PREMIO	DENOMINAZIONE AZIENDA	PRINCIPI 1 e 2	PRINCIPIO 3	PRINCIPIO 4	PUNTEGGIO CONSEGUITO
4580	MUSCARELLI EMANUELE	MUSCARELLI EMANUELE	0	35	16	51
4581	CAGNETTA MARCO	CAGNETTA MARCO	17,3703517	35	0	52,3703517
4582	ZAGARIA ANGELICA	ZAGARIA ANGELICA	0	35	16	51
4583	DI FRANCO FLORIANA	DI FRANCO FLORIANA	25	35	0	60
4585	MERRA PIERLUIGI	MERRA PIERLUIGI	0	35	16	51
4586	DAMIANI MIRIA	DAMIANI MIRIA	25	35	0	60
4587	PROCINO DOMENICO	PROCINO DOMENICO	25	20	16	61
4588	LUCAFONE TERESA	LUCAFONE TERESA	0	35	16	51
4589	DI REDA ROBERTO	DI REDA ROBERTO	0	35	16	51
4590	RIZZINI ANTONELLO	RIZZINI ANTONELLO	0	35	16	51
4591	DITOMMASO ILARIA	DITOMMASO ILARIA	0	35	16	51
4592	CAPONE ADRIANA LUCIA	CAPONE ADRIANA LUCIA	0	35	16	51
4593	COCCA CONCETTA	DON GIOVANNI S.R.L AGRICOLA	0	35	16	51
4594	AZZOLLINI PASQUALE	AZZOLLINI PASQUALE	0	35	16	51
4595	IACOVONE VINCENZA	IACOVONE VINCENZA	0	35	16	51
4596	SOMMA VERONICA	SOMMA VERONICA	0	35	16	51
4597	PANARELLI FRANCESCO	PANARELLI FRANCESCO	0	35	16	51
4598	DE SANDOLI ANTONIO	DE SANDOLI ANTONIO	0	35	16	51
4599	DOTTAVIO GIOVANNI	DOTTAVIO GIOVANNI	0	35	16	51
4600	ORDINE FRANCESCO	ORDINE FRANCESCO	0	35	16	51
4601	MOTTOLA ANTONIA	MOTTOLA ANTONIA	0	35	16	51
4602	DIGIOVINAZZO ROSA	DIGIOVINAZZO ROSA	0	35	16	51
4603	LOSAPIO VINCENZO	LOSAPIO VINCENZO	0	35	16	51
4605	DILILLO MICHELE	DILILLO MICHELE	6,63062665	35	17	58,63062665
4608	INTINI VINCENZO	INTINI VINCENZO	25	35	0	60
5098	FESTO ANTONIO	SOCIETA' AGRICOLA SEMPLICE F.LLI FESTO DI FESTO ANTONIO E ROBERTO	0	35	0	35
5099	FESTO ROBERTO	SOCIETA' AGRICOLA SEMPLICE F.LLI FESTO DI FESTO ANTONIO E ROBERTO	0	35	0	35
4609	LANZOLLA VINCENZO	LANZOLLA VINCENZO	25	35	0	60
4610	GUASTAMACCHIA DOMENICO	GUASTAMACCHIA DOMENICO	23,54764863	35	0	58,54764863
4611	MARAUTTI ERIKA	MARAUTTI ERIKA	25	35	0	60
4616	GALLONE FELICE	GALLONE FELICE	25	20	16	61
4617	LEOGRANDE ALESSANDRO	LEOGRANDE ALESSANDRO	25	20	16	61
4618	GALIANO ANNA ROSA	GALIANO ANNA ROSA	25	20	16	61
4619	DE GIORGI DAVIDE	DE GIORGI DAVIDE	25	20	16	61
4620	MERCUTELLO PAOLA	MERCUTELLO PAOLA	25	20	16	61
4622	DORONZO MICHELE	DORONZO MICHELE	0	35	17	52
4623	FACCHINI ANTHONY	FACCHINI ANTHONY	0	35	16	51
4624	ESPOSITO ILARIA	ESPOSITO ILARIA	0	35	19	54
4625	D'ALFONSO DEL SORDO ANTONIO	D'ALFONSO DEL SORDO ANTONIO	0	35	19	54
4627	MAZZOCCO MATTEO	SOCIETA' SEMPLICE AGRICOLA MINERVA BIO	14,74420317	35	20	69,74420317
4628	SCHIAVONE FRANCESCA	SOCIETA' SEMPLICE AGRICOLA MINERVA BIO	14,74420317	35	20	69,74420317

PSR PUGLIA 2014 - 2020 ALLEGATO A1 alla DAdG 478/2020

PACCHETTO GIOVANI – Bando pubblicato nel BURP n. 87 del 28/07/2016 e ss.mm.ii.

Sottomisura 6.1 Aiuti all'avviamento di imprese per i giovani agricoltori

Dettaglio punteggi conseguiti in applicazione dei criteri di selezione di cui alla sottomisura 6.1

			PUNTEGGIO			
POSIZIONE	RICHIEDENTE PREMIO	DENOMINAZIONE AZIENDA	PRINCIPI 1 e 2	PRINCIPIO 3	PRINCIPIO 4	PUNTEGGIO CONSEGUITO
4629	LEONE ANTONIO	LEONE ANTONIO	0	35	17	52
4630	ANTONINI DOMENICO	ANTONINI DOMENICO	0	35	20	55
4631	RADOGNA ARIANNA	SOCIETA' SEMPLICE AGRICOLA TUTTOFRUTTO DI ARIANNA E ROBERTA RADOGNA	0	35	20	55
4632	RADOGNA ROBERTA	SOCIETA' SEMPLICE AGRICOLA TUTTOFRUTTO DI ARIANNA E ROBERTA RADOGNA	0	35	20	55
4634	LEO GIOVANNI	LEO GIOVANNI	3,41781186	35	20	58,41781186
4635	PERTA ROSANNA	PERTA ROSANNA	25	35	0	60
4637	PIZZI ILARIA	SOCIETA' AGRICOLA PIZZI S.S.	0	35	17	52
4638	PIZZI LUIGIA	SOCIETA' AGRICOLA PIZZI S.S.	0	35	17	52
4639	PIZZI SAVERIO	SOCIETA' AGRICOLA PIZZI S.S.	0	35	17	52
4640	PALMIERI GIANLUCA	PALMIERI GIANLUCA	0	35	17	52
4641	PEPE ALFREDO	PEPE ALFREDO	0	35	18	53
4642	SARACENO MARIATERESA	AZ. AGR. SEBASTIANO SARACENO S.S.	17,01080177	20	19	56,01080177
4643	SARACENO SEBASTIANO	AZ. AGR. SEBASTIANO SARACENO S.S.	17,01080177	20	19	56,01080177
4644	DI DONATO FILOMENA	DI DONATO FILOMENA	0	35	19	54
4645	MINERVA MATTEO	MINERVA MATTEO	25	20	16	61
4646	DI DONATO ISABELLA	DI DONATO ISABELLA	0	35	19	54
4647	DI BRINDISI FRANCESCO	Az. Agr. F.lli Di Brindisi Soc Sempl	25	35	0	60
4648	DI BRINDISI VITO	Az. Agr. F.lli Di Brindisi Soc Sempl	25	35	0	60
4649	CELOZZI MATTEO PIO	CELOZZI MATTEO PIO	0	35	16	51
4650	D'ERRICO FABRIZIO	D'ERRICO FABRIZIO	5,87011679	35	16	56,87011679
4651	DE BELLIS ANTONELLA	DE BELLIS ANTONELLA	0	35	16	51
4652	TARANTINO STEFANO	TARANTINO STEFANO	25	20	16	61
4653	MANOCCHIO ALESSANDRO	SOCIETA' AGRICOLA MANOCCHIO S.S.	0	35	0	35
4654	MANOCCHIO ALESSIA	SOCIETA' AGRICOLA MANOCCHIO S.S.	0	35	0	35
4655	ANNESE GIOVANNI	ANNESE GIOVANNI	0	35	16	51
4656	PERRONE ARCHITIELLO	PERRONE ARCHITIELLO	0	35	16	51
4657	DILEO MARINO	DILEO MARINO	0	35	16	51
4658	MANGINI ANNA	MANGINI ANNA	25	35	0	60
4659	COLOMBA GIORGIA	COLOMBA GIORGIA	0	35	17	52
4661	DORONZO ANNALISA	DORONZO ANNALISA	0	35	16	51
4662	LOVIGLIO NICOLA	LOVIGLIO NICOLA	25	35	0	60
4663	SIMONE LORENZO	SIMONE LORENZO	0	35	17	52
4664	PROSCIA ROCCO	PROSCIA ROCCO	1,8222254	35	16	52,8222254
4665	D'ANGELO SIMONE	D'ANGELO SIMONE	0	35	16	51
4666	FIORENTINO ANNA MARIA	FIORENTINO ANNA MARIA	25	35	0	60
4667	SFORZA RIPALTA	SFORZA RIPALTA	0	35	17	52
4668	D'ANGELO CIRO	D'ANGELO CIRO	0	35	19	54
4669	PERLANGELI CHIARA	PERLANGELI CHIARA	25	20	16	61
4670	VALENTINO MARIA	VALENTINO MARIA	25	35	0	60

PSR PUGLIA 2014 - 2020 ALLEGATO A1 alla DAdG 478/2020

PACCHETTO GIOVANI – Bando pubblicato nel BURP n. 87 del 28/07/2016 e ss.mm.ii.

Sottomisura 6.1 Aiuti all'avviamento di imprese per i giovani agricoltori

Dettaglio punteggi conseguiti in applicazione dei criteri di selezione di cui alla sottomisura 6.1

			PUNTEGGIO			
POSIZIONE	RICHIEDENTE PREMIO	DENOMINAZIONE AZIENDA	PRINCIPI 1 e 2	PRINCIPIO 3	PRINCIPIO 4	PUNTEGGIO CONSEGUITO
4673	SARDELLA NADIA	SARDELLA NADIA	0	35	16	51
4677	GATTA ANNA	GATTA ANNA	0	35	16	51
4671	DI PALMA ELEONORA	DI PALMA ELEONORA	0	35	16	51
4672	MASTROGIACOMO IMMA	MASTROGIACOMO IMMA	0	35	16	51
4674	LOSITO LEONARDO	LOSITO LEONARDO	0	35	16	51
4675	ALBANO GIOVANNANTONIO	SOCIETA' AGRICOLA SEMPLICE F.LLI ALBANO	0	35	16	51
4676	ALBANO MASSIMO	SOCIETA' AGRICOLA SEMPLICE F.LLI ALBANO	0	35	16	51
4678	SCHITO SIMONE	SCHITO SIMONE	25	35	0	60
4680	LOIUDICE MIRIAM	LOIUDICE MIRIAM	25	35	0	60
4683	PERRONE MICAELA	PERRONE MICAELA	25	35	0	60
4681	RINALDI VALENTINA	RINALDI VALENTINA	25	35	0	60
4682	BONASIA FRANCESCO	BONASIA FRANCESCO	25	35	0	60
4688	CAMICIA ANTONIO	CAMICIA ANTONIO	25	35	0	60
4689	MARZANO MARCO	MARZANO MARCO	7,72768101	35	16	58,72768101
4690	VALENTE GIONATAN	VALENTE GIONATAN	0	35	17	52
4691	RUSSO ANNA DALILA	RUSSO ANNA DALILA	0	35	17	52
4692	SANTILLI ALESSANDRO	SOCIETA' AGRICOLA SANTILLI S.S.	0	35	17	52
4693	SANTILLI SEBASTIANO	SOCIETA' AGRICOLA SANTILLI S.S.	0	35	17	52
4694	CERULLO DANIELA	CERULLO DANIELA	0	35	17	52
4695	CALVIO PASQUALE	CALVIO PASQUALE	0	35	17	52
4696	LUCARELLA VINCENZO	LUCARELLA VINCENZO	16,8935802	35	16	67,8935802
4858	PEDONE CLAUDIA MARIA	AZ.AGR. PEDONE G.S.C. SOCIETA' SEMPLICE AGRICOLA	0	35	20	55
4859	PEDONE GIULIANA	AZ.AGR. PEDONE G.S.C. SOCIETA' SEMPLICE AGRICOLA	0	35	20	55
4860	PEDONE SILVANA	AZ.AGR. PEDONE G.S.C. SOCIETA' SEMPLICE AGRICOLA	0	35	20	55
4697	PICOCO FRANCESCA ROMANA	PICOCO FRANCESCA ROMANA	0	35	20	55
4698	MASCOLO MARIANNA	MASCOLO MARIANNA	13,10302598	35	16	64,10302598
4699	FERRANTE MAURO	FERRANTE MAURO	12,40661455	35	16	63,40661455
4700	UGGENTI CARMELA	UGGENTI CARMELA	25	20	17	62
4701	BUONGIORNO FILOMENA CARMINE	AGRIBUONGIORNO SOCIETA' SEMPLICE AGRICOLA	25	20	17	62
4702	BUONGIORNO FILOMENA PASQUALE	AGRIBUONGIORNO SOCIETA' SEMPLICE AGRICOLA	25	20	17	62
4703	PIEPOLI ANNA	PIEPOLI ANNA	25	20	17	62
4704	GIANNATEMPO STEFANO PIO	GIANNATEMPO STEFANO PIO	0	35	16	51
4706	CAMPANELLA STEFANO	CAMPANELLA STEFANO	25	35	0	60
4707	CONTE LUIGI	SOCIETA' AGRICOLA SEMPLICE DI CONTE VINCENZO & LUIGI	2,83859513	35	16	53,83859513
4708	CONTE VINCENZO	SOCIETA' AGRICOLA SEMPLICE DI CONTE VINCENZO & LUIGI	2,83859513	35	16	53,83859513
4709	BORRELLI FRANCESCO	SOCIETA' AGRICOLA BORRELLI S.S.	0	35	18	53
4710	BORRELLI MARTA	SOCIETA' AGRICOLA BORRELLI S.S.	0	35	18	53
4711	BORRELLI VINCENZO	SOCIETA' AGRICOLA BORRELLI S.S.	0	35	18	53
4712	VECE GIOVANNI	VECE GIOVANNI	0	35	16	51
4713	DI PIETRO ADAMO	SOCIETA' AGRICOLA DI PIETRO S.S.	0	35	17	52
4714	DI PIETRO PAOLA	SOCIETA' AGRICOLA DI PIETRO S.S.	0	35	17	52

PSR PUGLIA 2014 - 2020 ALLEGATO A1 alla DAdG 478/2020

PACCHETTO GIOVANI – Bando pubblicato nel BURP n. 87 del 28/07/2016 e ss.mm.ii.

Sottomisura 6.1 Aiuti all'avviamento di imprese per i giovani agricoltori

Dettaglio punteggi conseguiti in applicazione dei criteri di selezione di cui alla sottomisura 6.1

			PUNTEGGIO			
POSIZIONE	RICHIEDENTE PREMIO	DENOMINAZIONE AZIENDA	PRINCIPI 1 e 2	PRINCIPIO 3	PRINCIPIO 4	PUNTEGGIO CONSEGUITO
4715	LAROSA CLAUDIO	LAROSA CLAUDIO	0	35	16	51
4716	DISTANTE SIMONA	DISTANTE SIMONA	2,77873671	35	20	57,77873671
4717	DI PINTO GIANVITO	DI PINTO GIANVITO	5,30993373	35	16	56,30993373
4718	TURCO CARLO	TENUTA F.LLI TURCO SOCIETA' SEMPLICE AGRICOLA	0	35	16	51
4719	TURCO DANIELE	TENUTA F.LLI TURCO SOCIETA' SEMPLICE AGRICOLA	0	35	16	51
4722	BONGALLINO ALESSIO	BONGALLINO ALESSIO	25	35	0	60
4723	ZENZALE MATTEO	ZENZALE MATTEO	25	35	0	60
4724	LAZAZZARA ISA MANUELA	LAZAZZARA ISA MANUELA	25	35	0	60
4725	SURIANO VINCENZA	SURIANO VINCENZA	25	35	0	60
4726	ARBORE ANTONIO	ARBORE ANTONIO	25	35	0	60
4727	D'ALESSANDRO ANTONIO	D'ALESSANDRO ANTONIO	25	35	0	60
4728	DAZZEO AURORA	DAZZEO AURORA	0	35	17	52
4729	LOMBARDI FRANCESCO SAVERIO	LOMBARDI FRANCESCO SAVERIO	0	35	17	52
4730	ZITOLI MICHELA	ZITOLI MICHELA	20,25963295	35	0	55,25963295
4731	BRIZZI PIETRO	BRIZZI PIETRO	25	20	16	61
4733	CALCAGNILE MIRKO	CALCAGNILE MIRKO	25	20	17	62
4734	TUMOLO GIANLUCA	TUMOLO GIANLUCA	25	20	18	63
4735	PIAZZOLLA MICHELE	PIAZZOLLA MICHELE	0,84518206	35	18	53,84518206
4736	MORANO SALVATORE	SOCIETA' AGRICOLA F.LLI MORANO SNC DI MORANO SALVATORE E CARLO	0	35	18	53
4737	CARBONE NICOLA	CARBONE NICOLA	0	35	19	54
4739	LISO NICOLA	LISO NICOLA	2,74700156	35	16	53,74700156
4740	GERMINARIO ANGELA	GERMINARIO ANGELA	0	35	16	51
4741	BICCARI RAFFAELE	BICCARI RAFFAELE	0	35	16	51
4742	PELUSO ANGELO	PELUSO ANGELO	0	35	16	51
4745	CUOMO MICHELE ELIA	CUOMO MICHELE ELIA	0	35	16	51
4746	TURCI VINCENZA	SOCIETA' AGRICOLA TORRE DELLA CERA S.S.	0	20	16	36
4876	DI BATTISTA FABIO	DI BATTISTA FABIO	0	35	18	53
4747	SQUICCIARINI ANDREA	SQUICCIARINI ANDREA	2,48596632	35	16	53,48596632
4748	CICCIARELLI MIRIAM	CICCIARELLI MIRIAM	2,38214976	35	16	53,38214976
4749	BRUNO SILVANO	BRUNO SILVANO	25	35	0	60
4750	DE VITA CARMELA	DE VITA CARMELA	0	35	16	51
4751	PISCHETOLA GIOACCHINO	PISCHETOLA GIOACCHINO	25	35	0	60
4752	PERRINI ANTONIO	PERRINI ANTONIO	25	35	0	60
4754	SICOLO VITTORIA	SICOLO VITTORIA	13,50267798	35	0	48,50267798
4755	DI MOLFETTA MAURO	DI MOLFETTA MAURO	0	35	19	54
4757	TARDIO LEONARDA	TARDIO LEONARDA	0	35	16	51
4758	GERVASIO ANTONELLA	GERVASIO ANTONELLA	0	35	19	54
4760	SIENA DELIA ANNA	SIENA DELIA ANNA	0	35	19	54
4761	SIENA TOMMASO	SIENA TOMMASO	0	35	19	54
4762	DI LAURO-CORLETO CARLO	DI LAURO-CORLETO CARLO	0,01678306	35	20	55,01678306
4763	SETTANNI MARIAROSARIA	AZIENDA AGRICOLA SETTANNI	0	35	18	53

PSR PUGLIA 2014 - 2020 ALLEGATO A1 alla DAdG 478/2020

PACCHETTO GIOVANI – Bando pubblicato nel BURP n. 87 del 28/07/2016 e ss.mm.ii.

Sottomisura 6.1 Aiuti all'avviamento di imprese per i giovani agricoltori

Dettaglio punteggi conseguiti in applicazione dei criteri di selezione di cui alla sottomisura 6.1

			PUNTEGGIO			
POSIZIONE	RICHIEDENTE PREMIO	DENOMINAZIONE AZIENDA	PRINCIPI 1 e 2	PRINCIPIO 3	PRINCIPIO 4	PUNTEGGIO CONSEGUITO
4764	SETTANNI ROSARIA	AZIENDA AGRICOLA SETTANNI	0	35	18	53
4765	FIERRO ANGELO	FIERRO ANGELO	0	35	20	55
4768	ELIA LEONARDA	ELIA LEONARDA	0	20	16	36
4769	PROCE CARMELA	PROCE CARMELA	25	35	0	60
4770	LOPETUSO MARIAGRAZIA	LOPETUSO MARIAGRAZIA	4,94611951	35	16	55,94611951
4771	TERRUSI GIOVANNI	TERRUSI GIOVANNI	25	20	20	65
4772	BRANCHIZIO FABIOLA	BRANCHIZIO FABIOLA	0	35	16	51
4774	MARTINO IRENE	MARTINO IRENE	19,59437392	35	0	54,59437392
4775	DAMATO MICHELE	SOCIETA' IL MULINO DEI FRATELLI DAMATO	0	35	16	51
4776	DAMATO NICOLA	SOCIETA' IL MULINO DEI FRATELLI DAMATO	0	35	16	51
4777	NARDELLI MARIA SOLE	NARDELLI MARIA SOLE	0	35	16	51
4778	MASTROMAURO ALDO	MASTROMAURO ALDO	0	35	16	51
4779	VENTRIGLIO NICOLA	VENTRIGLIO NICOLA	0	35	16	51
4780	DELLERBA VITO	DELLERBA VITO	0	35	16	51
4781	BALESTRUCCI TOMMASO	BALESTRUCCI TOMMASO	0	35	16	51
4782	PAGLIARA GENNARO	PAGLIARA GENNARO	0	35	16	51
4783	QUARATO VITO	QUARATO VITO	0	35	16	51
4784	DORONZO RICCARDO	DORONZO RICCARDO	0	35	16	51
4785	FIUME LUIGIA	FIUME LUIGIA	0	35	16	51
4786	PASQUALICCHIO ROSA	PASQUALICCHIO ROSA	0	35	16	51
4789	ALBRIZIO FRANCESCOGIUSEPPE	ALBRIZIO FRANCESCOGIUSEPPE	0	35	16	51
4790	MARRA RAFFAELE	MARRA RAFFAELE	0	35	16	51
4791	LOCONSOLE MARIO	LOCONSOLE MARIO	11,4342271	35	16	62,4342271
4792	PARENTE MARIA ALBA	PARENTE MARIA ALBA	0	35	16	51
4793	QUARANTA ROSA	SOCIETA' AGRICOLA TENUTE DABELLONIO SRLS	0	35	20	55
4794	NAPOLITANO LUCA	NAPOLITANO LUCA	0	35	18	53
4795	GUGLIELMI MICHELE	GUGLIELMI MICHELE	3,13115499	35	16	54,13115499
4796	GIANNUBILO LUIGI	GIANNUBILO LUIGI	0	25	19	44
4797	CURCI ANGELA	CURCI ANGELA	0	35	16	51
4798	FIOTTA MICHELE	FIOTTA MICHELE	0	35	16	51
4799	LORUSSO GIUSEPPE	LORUSSO GIUSEPPE	22,04657975	35	0	57,04657975
4801	MONTEMORRA NICOLA	MONTEMORRA NICOLA	0	35	20	55
4802	PRESICCE GLORIA	NUOVA BELLIMENTO	25	20	19	64
4803	PRESICCE STEFANO	NUOVA BELLIMENTO	25	20	19	64
4804	DURAJ DENISA	DURAJ DENISA	20,99424278	35	0	55,99424278
4805	MERRA ROBERTO	MERRA ROBERTO	0	35	16	51
4806	CICCONE FRANCESCO	CICCONE FRANCESCO	0	35	16	51
4807	MOSCHETTA AGATA	MOSCHETTA AGATA	0	35	16	51
4808	BELLUOCCIO ASSUNTA	BELLUOCCIO ASSUNTA	0	35	16	51
4809	PISTILLO MICHELE	PISTILLO MICHELE	0	35	16	51
4810	MONTRONE RICCARDO	MONTRONE RICCARDO	0	35	16	51

PSR PUGLIA 2014 - 2020 ALLEGATO A1 alla DAdG 478/2020

PACCHETTO GIOVANI – Bando pubblicato nel BURP n. 87 del 28/07/2016 e ss.mm.ii.

Sottomisura 6.1 Aiuti all'avviamento di imprese per i giovani agricoltori

Dettaglio punteggi conseguiti in applicazione dei criteri di selezione di cui alla sottomisura 6.1

			PUNTEGGIO			
POSIZIONE	**RICHIEDENTE PREMIO**	**DENOMINAZIONE AZIENDA**	**PRINCIPI 1 e 2**	**PRINCIPIO 3**	**PRINCIPIO 4**	**PUNTEGGIO CONSEGUITO**
4811	TARDIO NICOLA	TARDIO NICOLA	0	35	16	51
4812	CERCIO MICHELE	CERCIO MICHELE	0	35	16	51
4813	PRONTERA ALEX LUCA	SOCIETA' AGRICOLA PRONTERA S.A.S. DI PRONTERA ALEX LUCA E PRONTERA ENRICO & C.	0	35	17	52
4814	PRONTERA ENRICO	SOCIETA' AGRICOLA PRONTERA S.A.S. DI PRONTERA ALEX LUCA E PRONTERA ENRICO & C.	0	35	17	52
4815	MOREO STEFANIA	MOREO STEFANIA	0	35	19	54
4816	LAMONTANARA RITA	LAMONTANARA RITA	25	35	0	60
4818	MELORIO GIULIO GABRIELE	LE FILARE PICCOLE SOCIETA' AGRICOLA S.N.C. DI MELORIO G. & PERRONE F.	4,44067554	35	16	55,44067554
4819	PERRONE FRANCESCA	LE FILARE PICCOLE SOCIETA' AGRICOLA S.N.C. DI MELORIO G. & PERRONE F.	4,44067554	35	16	55,44067554
4820	COMPIERCHIO MICHELE	COMPIERCHIO MICHELE	0	35	17	52
4821	MARINI MARCELLO	MARINI MARCELLO	0	35	17	52
4823	MARINO LEONARDO	MARINO LEONARDO	45	0	16	61
4824	NOVIELLI DAVIDE FRANCESCO	NOVIELLI DAVIDE FRANCESCO	25	20	16	61
4828	DILEO EMANUELE	DILEO EMANUELE	0	35	17	52
4829	ZOCCANO MICHELE-PIO	ZOCCANO MICHELE-PIO	11,27960993	20	16	47,27960993
4830	BAIOCCO RICCARDO	BAIOCCO RICCARDO	0	20	17	37
4831	FERRERO ALESSANDRO	TENUTA SANTA MARIA DI FERRERO ALESSANDRO E SARA SOCIETA' SEMPLCE AGRICOLA	0	35	18	53
4832	FERRERO SARA	TENUTA SANTA MARIA DI FERRERO ALESSANDRO E SARA SOCIETA' SEMPLCE AGRICOLA	0	35	18	53
4833	DE FLAMMINEIS MARGHERITA	DE FLAMMINEIS MARGHERITA	0	35	17	52
4834	CLINCA DAVIDE	CLINCA DAVIDE	0	35	20	55
4835	DEL ROSSO EMANUELE	DEL ROSSO EMANUELE	15,57324452	35	0	50,57324452
4836	SAMARELLI IGNAZIO	SAMARELLI IGNAZIO	21,88417729	35	0	56,88417729
4837	LADISA GIORGIO	LADISA GIORGIO	0	20	16	36
4838	DE CANDIA TONIO	DE CANDIA TONIO	11,45699115	35	16	62,45699115
4839	TODISCO GRAZIANO	TODISCO GRAZIANO	0	35	16	51
4840	CAPUTO PASQUALINO	CAPUTO PASQUALINO	0	35	16	51
4844	LOMBARDI MARIO	LOMBARDI MARIO	25	35	0	60
4847	PISANI STEFANIA	PISANI STEFANIA	0	35	16	51
4848	DILIDDO YLENIA	DILIDDO YLENIA	0	35	18	53
4849	MOREO ANDREA	MOREO ANDREA	0	35	18	53
4850	ALLEGRETTI TEODORO	ALLEGRETTI TEODORO	0	35	18	53
4851	STELLA CINZIA TIZIANA	SOCIETA' AGRICOLA SEMPLICE STELLA FRUIT	0	35	0	35
4852	STELLA DANIELE	SOCIETA' AGRICOLA SEMPLICE STELLA FRUIT	0	35	0	35
4853	DAGOSTINO ANTONIO	DAGOSTINO ANTONIO	7,58112677	35	16	58,58112677
4854	MARINARO LUIGI PIO	MARINARO LUIGI PIO	0	35	19	54
4939	MASTRICCI ANTONIO	SOCIETA' AGRICOLA BIOAGRI MASTRICCI - SOCIETA' A RESPONSABILITA'L IMITATA SEMPLIFICATA	0	35	20	55
4855	GALLO MASSIMO MATTEO	GALLO MASSIMO MATTEO	25	35	0	60

PSR PUGLIA 2014 - 2020 ALLEGATO A1 alla DAdG 478/2020

PACCHETTO GIOVANI – Bando pubblicato nel BURP n. 87 del 28/07/2016 e ss.mm.ii.

Sottomisura 6.1 Aiuti all'avviamento di imprese per i giovani agricoltori

Dettaglio punteggi conseguiti in applicazione dei criteri di selezione di cui alla sottomisura 6.1

			PUNTEGGIO			
POSIZIONE	RICHIEDENTE PREMIO	DENOMINAZIONE AZIENDA	PRINCIPI 1 e 2	PRINCIPIO 3	PRINCIPIO 4	PUNTEGGIO CONSEGUITO
4856	DI NUNNO MICHELE	DI NUNNO MICHELE	13,34641773	20	19	52,34641773
4857	ROMITA GENNIFER	ROMITA GENNIFER	1,52011365	35	16	52,52011365
4862	MARAGLINO FRANCESCO MAURIZIO	MARAGLINO FRANCESCO MAURIZIO	15	35	16	66
4864	GUASTAMACCHIA FRANCESCO	GUASTAMACCHIA FRANCESCO	25	20	16	61
4865	VERGA ALESSIA	VERGA ALESSIA	0	35	16	51
4866	ACQUAVIVA MARCO	ACQUAVIVA MARCO	0	35	16	51
4867	PORCELLI STEFANO	PORCELLI STEFANO	0	35	16	51
4868	DE CRISTOFARO FELICIA	DE CRISTOFARO FELICIA	0	35	18	53
4869	CIFALDI ALESSIA	CIFALDI ALESSIA	0	35	17	52
4870	GAROFALO ALESSIA	GAROFALO ALESSIA	25	20	16	61
4871	MARIANI VALENTINA	SOCIETA' AGRICOLA AGRIMAR S.A.S. DI MARIANI VALENTINA & C.	0	35	19	54
4873	BORGHESE ELISABETTA	BORGHESE ELISABETTA	0,79230313	35	16	51,79230313
4875	SCAZZI GIUSEPPE	SCAZZI GIUSEPPE	25	35	0	60
4878	MUCI GIORGIO	MUCI GIORGIO	25	20	16	61
4882	MUNTEANU MARIA-MIRABELA	MUNTEANU MARIA-MIRABELA	0	35	16	51
4883	ANTENOZIO LUCIA	ANTENOZIO LUCIA	0	35	16	51
4884	SICOLO ALDO	SICOLO ALDO	15	20	16	51
4879	TERENZI NICOLA	TERENZI NICOLA	0	35	16	51
4880	INNELLA FRANCESCO	INNELLA FRANCESCO	0	35	16	51
4881	DARGENIO COSIMO	DARGENIO COSIMO	0	35	16	51
4885	BONFITTO ANGELA	SOCIETA' AGRICOLA SEMPLICE ZAPPONE DI BONFITTO ANGELA E MICHELINO	1,79583726	20	17	38,79583726
4887	TOTARO ANGELO	TOTARO ANGELO	13,33279639	35	0	48,33279639
4889	MANDARA ANTONIO	MANDARA ANTONIO	0	35	17	52
4890	NUZZOLESE NICOLETTA	NUZZOLESE NICOLETTA	25	35	0	60
4891	CAPPELLUTI FRANCESCO SAVERIO	CAPPELLUTI FRANCESCO SAVERIO	5,00664172	35	16	56,00664172
4892	DE FILIPPO SIPONTINA	DE FILIPPO SIPONTINA	0,6760177	35	18	53,6760177
4893	SCARINZI DANTE	SCARINZI DANTE	25	35	0	60
4894	TURCO MATTIA SALVATORE	TURCO MATTIA SALVATORE	25	35	0	60
4895	DILEO MARIA GRAZIA	DILEO MARIA GRAZIA	0	35	17	52
4896	BUFANO MARTIN	AZIENDA AGRICOLA LA G.M. SOCIETA' SEMPLICE AGRICOLA	0	20	17	37
4897	TRENTADUE GIUSEPPE	AZIENDA AGRICOLA LA G.M. SOCIETA' SEMPLICE AGRICOLA	0	20	17	37
4898	NORMANNO MATTEO	NORMANNO MATTEO	0	25	16	41
4899	GENUARIO MICHELE	GENUARIO MICHELE	25	35	0	60
4901	COLUCCI RAFFAELE	COLUCCI RAFFAELE	0	35	17	52
4902	DELCURATOLO MICHELE	DELCURATOLO MICHELE	0	35	18	53
4903	AGLIETA MIRELLA	AGLIETA MIRELLA	25	20	16	61
4904	BASILE ANTONIO	BASILE ANTONIO	11,16821334	35	0	46,16821334
4905	D'ADDARIO MARCO	SOCIETA' AGRICOLA D'ADDARIO S.S.	0	35	20	55
4906	D'ADDARIO MICHELE DONATO	SOCIETA' AGRICOLA D'ADDARIO S.S.	0	35	20	55
4907	SPECCHIULLI BATTISTA	SPECCHIULLI BATTISTA	0	35	18	53
4908	SAVINO DOMENICO	SAVINO DOMENICO	0	35	17	52

PSR PUGLIA 2014 - 2020 ALLEGATO A1 alla DAdG 478/2020

PACCHETTO GIOVANI – Bando pubblicato nel BURP n. 87 del 28/07/2016 e ss.mm.ii.

Sottomisura 6.1 Aiuti all'avviamento di imprese per i giovani agricoltori

Dettaglio punteggi conseguiti in applicazione dei criteri di selezione di cui alla sottomisura 6.1

			PUNTEGGIO			
POSIZIONE	RICHIEDENTE PREMIO	DENOMINAZIONE AZIENDA	PRINCIPI 1 e 2	PRINCIPIO 3	PRINCIPIO 4	PUNTEGGIO CONSEGUITO
4909	D'ANGELO GEMMA	D'ANGELO GEMMA	15	35	16	66
4913	SPERTI ANTONIO	SPERTI ANTONIO	1,69099783	35	19	55,69099783
4914	TAGLIENTE MARTINO	TAGLIENTE MARTINO	25	35	0	60
4915	CERVELLERA ANGELA	CERVELLERA ANGELA	25	35	0	60
4916	DI PIERRO LUCIA	SOCIETA' AGRICOLA DI PIERRO MARIO & LUCIA S.S.A.	0	35	0	35
4917	DI PIERRO MARIO	SOCIETA' AGRICOLA DI PIERRO MARIO & LUCIA S.S.A.	0	35	0	35
4918	DI BARI BERARDINO	DI BARI BERARDINO	2,72184025	20	17	39,72184025
4919	RAIMO MICHELE	RAIMO MICHELE	25	35	0	60
5102	MARINO MARIA	MARINO MARIA	45	0	16	61
4920	SIMEONE PALMA	SIMEONE PALMA	25	35	0	60
4921	PACCIONE VINCENZO	PACCIONE VINCENZO	0	35	16	51
4922	LAPIETRA ANTONIO	LAPIETRA S.A.S. DI LAPIETRA ANTONIO & C. SOCIETA' AGRICOLA	0	20	19	39
4923	PETRUCCELLI MATTEO	PETRUCCELLI MATTEO	14,98429648	35	16	65,98429648
4924	DI BARI FRANCESCA IMMACOLATA	DI BARI FRANCESCA IMMACOLATA	13,08372346	35	0	48,08372346
5153	CAFAGNA EMANUELE	CAFAGNA EMANUELE	0	20	20	40
4925	SFIRRO MICHELE	SFIRRO MICHELE	0	20	16	36
4926	ROMAGNUOLO DOMENICO	ROMAGNUOLO DOMENICO	0	35	16	51
4927	COSMAI GIANLUCA	COSMAI GIANLUCA	0	35	16	51
4928	CATALETA PIETRO PASQUALE	CATALETA PIETRO PASQUALE	0	35	16	51
4929	D'ARIENZO RUGGERO	D'ARIENZO RUGGERO	0	35	16	51
4993	CROCE IMMACOLATA	SOCIETA' AGRICOLA SEMPLICE AGRICROMIM DI CROCE IMMACOLATA E CROCE MICAELA	14,92293612	20	17	51,92293612
4994	CROCE MICAELA	SOCIETA' AGRICOLA SEMPLICE AGRICROMIM DI CROCE IMMACOLATA E CROCE MICAELA	14,92293612	20	17	51,92293612
4930	RUOCCO ANTONIO	RUOCCO ANTONIO	0	35	16	51
4931	CATALDO ANTONIO	CATALDO ANTONIO	0	20	16	36
4932	DI MEO MARIA	DI MEO MARIA	15,69682013	35	0	50,69682013
4933	FALCONE GIUSEPPE	SOCIETA' AGRICOLA AGRIFALCO S.S.	25	0	16	41
4934	FALCONE STELLA MARIA	SOCIETA' AGRICOLA AGRIFALCO S.S.	25	0	16	41
4935	MASTRODONATO ANGELA	SOCIETA' AGRICOLA ORI DELLA PUGLIA S.S.	0	35	0	35
4936	MASTRODONATO SERGIO	SOCIETA' AGRICOLA ORI DELLA PUGLIA S.S.	0	35	0	35
4937	D'ETTORRES ILENIA	SOCIETA' AGRICOLA "LA PRIMULA" SOCIETA' SEMPLICE	0	35	20	55
4938	D'ETTORRES NATASCIA	SOCIETA' AGRICOLA "LA PRIMULA" SOCIETA' SEMPLICE	0	35	20	55
4940	IMPAGNATIELLO ANNA RITA	IMPAGNATIELLO ANNA RITA	17,363731	20	17	54,363731
4941	COBUZZI PIETRO	COBUZZI PIETRO	0	35	16	51
4942	CIROCCO LUCA	CIROCCO LUCA	0	35	16	51
4943	PRESENTE DAVIDE	PRESENTE DAVIDE	0	35	16	51
4944	DEFILIPPIS MARIA	DEFILIPPIS MARIA	0	35	16	51
4945	VAVALLE NICOLA	VAVALLE NICOLA	0	35	16	51
4946	DELL'AQUILA FRANCESCO PAOLO DION	DELL'AQUILA FRANCESCO PAOLO DION	30,70316053	20	16	66,70316053
4947	FERRARA MARIA GRAZIA	FERRARA MARIA GRAZIA	18,0512397	35	0	53,0512397

PSR PUGLIA 2014 - 2020 ALLEGATO A1 alla DAdG 478/2020

PACCHETTO GIOVANI – Bando pubblicato nel BURP n. 87 del 28/07/2016 e ss.mm.ii.

Sottomisura 6.1 Aiuti all'avviamento di imprese per i giovani agricoltori

Dettaglio punteggi conseguiti in applicazione dei criteri di selezione di cui alla sottomisura 6.1

			PUNTEGGIO			
POSIZIONE	RICHIEDENTE PREMIO	DENOMINAZIONE AZIENDA	PRINCIPI 1 e 2	PRINCIPIO 3	PRINCIPIO 4	PUNTEGGIO CONSEGUITO
4948	DI MOLA ANGELO	DI MOLA ANGELO	0	20	16	36
4949	INFANTE BIAGIO	INFANTE BIAGIO	25	20	16	61
4950	MASELLA FABIANA	MASELLA FABIANA	0	20	16	36
4951	GERMINARIO FRANCESCO	GERMINARIO FRANCESCO	25	20	16	61
4952	MAZZARELLI LUCIA MARIA	MAZZARELLI LUCIA MARIA	0	35	16	51
4953	LOPS MARCELLA	LOPS MARCELLA	4,18505675	35	16	55,18505675
4955	FERRANTE FRANCESCO	CORREO SOCIETA' AGRICOLA S.R.L. SEMPLIFICATA	25	20	20	65
4954	DE MICHELE FRANCESCO	DE MICHELE FRANCESCO	25	15	0	40
4956	PETRUZZELLI SAVERIO	PETRUZZELLI SAVERIO	0	35	16	51
4957	CALELLA ANGELICA	CALELLA ANGELICA	25	20	16	61
4958	SAPONARO ANTONIO	SAPONARO ANTONIO	0	35	16	51
4959	COLAVITO ANGELA	COLAVITO ANGELA	23,5703207	20	16	59,5703207
4960	TENORE GIANLUCA	TENORE GIANLUCA	11,16564004	20	17	48,16564004
4961	MANDUANO VITO	MANDUANO VITO	0	20	16	36
5020	RUSSO LUIGIA	RUSSO LUIGIA	33,02450451	0	16	49,02450451
4962	MUSICCO TOMMASO	MUSICCO TOMMASO	0	35	16	51
4963	QUARTA DANIELE	QUARTA DANIELE	11,60606148	20	16	47,60606148
4964	DE MUTIIS MARCO	SOCIETA' AGRICOLA SEMPLICE DE MUTIIS COMPANY	0	20	17	37
4965	DE MUTIIS MATTEO	SOCIETA' AGRICOLA SEMPLICE DE MUTIIS COMPANY	0	20	17	37
4966	CINCU CATI MARINELA	CINCU CATI MARINELA	0	35	16	51
4967	PUGLIESE DOMENICO	SOCIETA' AGRICOLA TRE SANTI DI PUGLIESE DOMENICO E DONATO S.S.	25	35	0	60
4968	PUGLIESE DONATO	SOCIETA' AGRICOLA TRE SANTI DI PUGLIESE DOMENICO E DONATO S.S.	25	35	0	60
4969	LEMBO GIACOMO	LEMBO GIACOMO	13,7842986	20	16	49,7842986
4970	SALCUNI ANTONIO	SALCUNI ANTONIO	12,45527575	35	0	47,45527575
4971	SAPONARA FRANCESCO	SAPONARA FRANCESCO	23,82058746	20	0	43,82058746
5030	LACATENA VINCENZO	TERRE SALENTINE SOCIETA' AGRICOLA SEMPLICE	25	20	0	45
5031	PISCOPIELLO ANTONELLA	TERRE SALENTINE SOCIETA' AGRICOLA SEMPLICE	25	20	0	45
5156	VERRILLI DOMENICA	VERRILLI DOMENICA	45	0	0	45
4972	CATANZARO GIOVANNI VITO	CATANZARO GIOVANNI VITO	0	35	16	51
4973	GIULIANI MASSIMO GERARDO	GIULIANI MASSIMO GERARDO	0	20	17	37
5092	CAROPRESE GIOVANNI	CAROPRESE GIOVANNI	0	20	16	36
4975	DI PIETRO MIRIAM	DI PIETRO MIRIAM	0	35	16	51
4976	MURI CHIARA	MURI CHIARA	12,37666335	35	0	47,37666335
4977	MARINO GIANDONATO	MARINO GIANDONATO	0	35	19	54
4978	MANGIONE ANNA	MANGIONE ANNA	0	35	16	51
4979	TAURO VITO	TAURO VITO	22,24845111	20	16	58,24845111
4980	TRIARICO MARCO LUCIANO	TRIARICO MARCO LUCIANO	25	0	16	41
4981	BISCEGLIA ANNUNZIATA	BISCEGLIA ANNUNZIATA	45	20	0	65
4982	NARDONE DOMENICO	NARDONE DOMENICO	25	35	0	60
4983	SCHIAVULLI CRISTOFARO CRHISTIAN	SCHIAVULLI CRISTOFARO CRHISTIAN	0	35	16	51
4984	DI SALVATORE ACHILLE	DI SALVATORE ACHILLE	0	35	16	51

PACCHETTO GIOVANI – Bando pubblicato nel BURP n. 87 del 28/07/2016 e ss.mm.ii.

Sottomisura 6.1 Aiuti all'avviamento di imprese per i giovani agricoltori

Dettaglio punteggi conseguiti in applicazione dei criteri di selezione di cui alla sottomisura 6.1

			PUNTEGGIO			
POSIZIONE	RICHIEDENTE PREMIO	DENOMINAZIONE AZIENDA	PRINCIPI 1 e 2	PRINCIPIO 3	PRINCIPIO 4	PUNTEGGIO CONSEGUITO
4985	SCIUSCO MIRIANA	SCIUSCO MIRIANA	0	35	16	51
4986	CILIBERTI GERARDA	CILIBERTI GERARDA	0	35	16	51
4987	PIAZZOLLA MARIANGELA	PIAZZOLLA MARIANGELA	0	35	16	51
4988	URSO VINCENZO ANTONIO	URSO VINCENZO ANTONIO	25	20	16	61
4989	MARZOLLA RAISSA	MARZOLLA RAISSA	25	20	16	61
4990	DANISI ANTONIO	DANISI ANTONIO	21,97203438	20	16	57,97203438
4991	CAMPESE GIOVANNI BATTISTA	CAMPESE GIOVANNI BATTISTA	0	35	16	51
4992	FERENCZAK MAGDALENA	FERENCZAK MAGDALENA	0	20	19	39
4995	MANCINI GIUSEPPE	MANCINI GIUSEPPE	13,07324453	20	18	51,07324453
4996	GAETA ANNA RITA	GAETA ANNA RITA	0	20	17	37
4997	DICOSOLA DANIELA GRAZIA	DICOSOLA DANIELA GRAZIA	2,39764358	35	0	37,39764358
4999	MEZZAPESA ENZO	SOCIETA' AGRICOLA ORTO EMME DI MEZZAPESA ENZO & C. S.A.S.	0	35	16	51
5000	DATTOLI FABIO	DATTOLI FABIO	0	35	16	51
4998	PIGNATELLI VITTORIO PIO	PIGNATELLI VITTORIO PIO	0	35	16	51
5001	PISTILLO ANNA MARIA	PISTILLO ANNA MARIA	0	35	16	51
5002	GAZZILLO VITO	GAZZILLO VITO	3,29120238	35	0	38,29120238
5003	DI LORENZO COSIMO	SOCIETA' AGRICOLA DI LORENZO SRL SEMPLIFICATA	5,54372612	20	16	41,54372612
5004	MOLLICA PATRIZIO	MOLLICA PATRIZIO	0	20	17	37
5005	D'AMBROSIO ANDREA	F.LLI D'AMBROSIO SOCIETA' SEMPLICE AGRICOLA	0,34562879	35	0	35,34562879
5006	D'AMBROSIO GIULIO	F.LLI D'AMBROSIO SOCIETA' SEMPLICE AGRICOLA	0,34562879	35	0	35,34562879
5007	DI PALO MIRIANA	DI PALO MIRIANA	3,52616478	35	0	38,52616478
5008	MONTINGELLI EMANUELE	MONTINGELLI EMANUELE	5,96077422	35	0	40,96077422
5009	D'ANGELICA GERARDO	D'ANGELICA GERARDO	7,0677614	20	20	47,0677614
5010	PONTONIO VINCENZO	PONTONIO VINCENZO	0	35	0	35
5011	INCHINGOLO VINCENZA	INCHINGOLO VINCENZA	3,01127155	35	0	38,01127155
5012	FERRARA FERRARA LEONARDO	FERRARA FERRARA LEONARDO	0	20	19	39
5013	CAPOLONGO MICHELE	CAPOLONGO MICHELE	0	20	19	39
5014	CHIEFA GIUSEPPE	CHIEFA GIUSEPPE	0	35	16	51
5015	CAMPESE GIANCARLO	CAMPESE GIANCARLO	1,49980959	35	16	52,49980959
5016	GRAMEGNA ANGELO	GRAMEGNA ANGELO	0	20	19	39
5017	CARAMIA FRANCESCO	CARAMIA FRANCESCO	4,37182467	35	0	39,37182467
5018	NOTARNICOLA GIUSEPPE	NOTARNICOLA GIUSEPPE	0	20	17	37
5019	OLIVA MASSIMO VALENTINO	OLIVA MASSIMO VALENTINO	0	35	0	35
5021	LUDOVICO FRANCESCA	LUDOVICO FRANCESCA	11,00437243	35	0	46,00437243
5022	MEDEA MARISTELLA	MEDEA MARISTELLA	0	35	16	51
5023	SFREGOLA MARCO	SFREGOLA MARCO	0	35	16	51
5024	LORUSSO FRANCESCO	LORUSSO FRANCESCO	0	35	0	35
5025	GJIKA ILIR	GJIKA ILIR	0	35	0	35
5026	ACQUAVIVA LUCIANA	SOC.AGR.ACQUAVIVA SAS DI ACQUAVIVA L. & C.	0	35	0	35
5027	DELLE DONNE ANTONIO	DELLE DONNE ANTONIO	0	35	0	35
5028	SANTORO GIANMARCO	SANTORO GIANMARCO	0	35	0	35

PSR PUGLIA 2014 - 2020 ALLEGATO A1 alla DAdG 478/2020

PACCHETTO GIOVANI – Bando pubblicato nel BURP n. 87 del 28/07/2016 e ss.mm.ii.

Sottomisura 6.1 Aiuti all'avviamento di imprese per i giovani agricoltori

Dettaglio punteggi conseguiti in applicazione dei criteri di selezione di cui alla sottomisura 6.1

			PUNTEGGIO			
POSIZIONE	RICHIEDENTE PREMIO	DENOMINAZIONE AZIENDA	PRINCIPI 1 e 2	PRINCIPIO 3	PRINCIPIO 4	PUNTEGGIO CONSEGUITO
5029	FAIENZA MARIA GIUSEPPINA	FAIENZA MARIA GIUSEPPINA	0	20	17	37
5032	TERRAZZI TERESA	TERRAZZI TERESA	0	35	0	35
5033	VOCINO NAZARIO PIO	VOCINO NAZARIO PIO	15	20	20	55
5034	SAURO MARIA PIA	SAURO MARIA PIA	0	35	0	35
5035	MANGIONE GIOVANNI	SOCIETA' SEMPLICE AGRICOLA FRATELLI MANGIONE	1,19029502	35	0	36,19029502
5036	MANGIONE PIETRO	SOCIETA' SEMPLICE AGRICOLA FRATELLI MANGIONE	1,19029502	35	0	36,19029502
5040	VALENTINO ANTONIO	VALENTINO ANTONIO	0	20	16	36
5041	DEL VECCHIO GIUSEPPE	DEL VECCHIO GIUSEPPE	0	20	16	36
5042	LEGGIERI CIRO	LEGGIERI CIRO	45	0	0	45
5043	VITALE GRAZIA	VITALE GRAZIA	25	20	0	45
5044	GASSI GIANLUCA	GASSI GIANLUCA	0,69522675	35	0	35,69522675
5045	SCOMMEGNA PAOLO PASQUALE	SCOMMEGNA PAOLO PASQUALE	0	20	17	37
5046	PANSARDI CHIARA	PANSARDI CHIARA	0	35	0	35
5049	BASILE TEODORO	BASILE TEODORO	0	35	0	35
5052	BARBARO MARIA LUCIA	SOCIETA' AGRICOLA TENUTE PARCO PICCOLO SNC DI BARBARO M.L. &	25	20	0	45
5053	LANZILOTTI TEA GRETA	SOCIETA' AGRICOLA TENUTE PARCO PICCOLO SNC DI BARBARO M.L. &	25	20	0	45
5054	PUPINO RAFFAELE	PUPINO RAFFAELE	0	20	17	37
5055	CALVITTO ANNARITA	CALVITTO ANNARITA	0	20	17	37
5057	COTUGNO MATTEO	COTUGNO MATTEO	0	35	0	35
5058	SANTORO FEDERICA	SOCIETA' SAN GRAPES SNC	0	35	0	35
5059	SANTORO GIOVANNI	SOCIETA' SAN GRAPES SNC	0	35	0	35
5060	SANTORO GIUSEPPE ANTONIO	SOCIETA' SAN GRAPES SNC	0	35	0	35
5061	ANTOLINO NUNZIO	ANTOLINO NUNZIO	0	35	0	35
5062	DE FEUDIS MAURO	DE FEUDIS MAURO	4,67241379	35	0	39,67241379
5063	TORRACO ALESSANDRA	TORRACO ALESSANDRA	0	35	0	35
5064	UNGARO LORENZA	SOCIETA' AGRICOLA UNGARO S.R.L.	0	35	0	35
5065	RUTIGLIANO DONATO	RUTIGLIANO DONATO	0	20	18	38
5066	RUSSO NUNZIA	RUSSO NUNZIA	0	35	0	35
5067	MUSIO MARIALUISA	QUADRIFOGLIO SOCIETA' AGRICOLA SS	0	35	0	35
5068	ZULLINO ANNARITA	QUADRIFOGLIO SOCIETA' AGRICOLA SS	0	35	0	35
5069	SPINELLI MARIA ELISABETTA	SOCIETA' AGRICOLA SOC. SEMPL. FRATELLI SPINELLI	25	20	0	45
5070	SPINELLI VITO	SOCIETA' AGRICOLA SOC. SEMPL. FRATELLI SPINELLI	25	20	0	45
5071	BELLAVEDUTA RICCARDO	BELLAVEDUTA RICCARDO	0	20	17	37
5072	LEZZA ILARIA	LEZZA ILARIA	0	20	17	37
5073	DE SALVIA DONATO	DE SALVIA DONATO	3,72787832	20	16	39,72787832
5120	BELLUOCCIO ALESSANDRA	SOCIETA' AGRICOLA BELLUOCCIO S.S.	0	35	0	35
5121	BELLUOCCIO EMANUELE	SOCIETA' AGRICOLA BELLUOCCIO S.S.	0	35	0	35
5122	BELLUOCCIO GABRIELE	SOCIETA' AGRICOLA BELLUOCCIO S.S.	0	35	0	35
5074	MELUCCI FRANCESCA MARIA	MELUCCI FRANCESCA MARIA	1,99418957	25	16	42,99418957
5075	BUFI IGNAZIO	BUFI IGNAZIO	0	35	0	35
5154	RICCIARDI ALESSANDRO	RICCIARDI ALESSANDRO	0	35	0	35

PACCHETTO GIOVANI – Bando pubblicato nel BURP n. 87 del 28/07/2016 e ss.mm.ii.

Sottomisura 6.1 Aiuti all'avviamento di imprese per i giovani agricoltori

Dettaglio punteggi conseguiti in applicazione dei criteri di selezione di cui alla sottomisura 6.1

			PUNTEGGIO			
POSIZIONE	RICHIEDENTE PREMIO	DENOMINAZIONE AZIENDA	PRINCIPI 1 e 2	PRINCIPIO 3	PRINCIPIO 4	PUNTEGGIO CONSEGUITO
5076	CARCHIA FRANCESCO	CARCHIA FRANCESCO	0	20	17	37
5077	TRICASE GIUSEPPE	TRICASE GIUSEPPE	2,5526795	35	0	37,5526795
5078	D'ADDONA DANIEL	D'ADDONA DANIEL	0	20	18	38
5081	VISAGGIO ANTONELLA VANESSA	VISAGGIO ANTONELLA VANESSA	0	20	20	40
5079	MANGIACOTTI DANIELA	SOCIETA' SEMPLICE AGRICOLA DUERRE DI ROZMIERSKI RAFAL E MANGIACOTTI DANIELA	0	20	20	40
5080	ROZMIERSKI RAFAL	SOCIETA' SEMPLICE AGRICOLA DUERRE DI ROZMIERSKI RAFAL E MANGIACOTTI DANIELA	0	20	20	40
5082	D'AMATO IRENE	D'AMATO IRENE	0	35	0	35
5083	TEMPESTA PAOLO	TEMPESTA PAOLO	0	20	16	36
5084	IANZANO DANIELA	IANZANO DANIELA	0	20	16	36
5085	SPARANERO LUIGI	SPARANERO LUIGI	0	20	16	36
5086	CAFAGNA MARCELLA	CAFAGNA MARCELLA	0	20	16	36
5087	LOMBARDI DANILO	LOMBARDI DANILO	0	20	16	36
5088	MAZZARELLI ANTONIO	SOCIETA' AGRICOLA MAZZARELLI S.S.	0	35	0	35
5089	MAZZARELLI GIUSEPPE	SOCIETA' AGRICOLA MAZZARELLI S.S.	0	35	0	35
5090	MAZZARELLI PIERLUIGI	SOCIETA' AGRICOLA MAZZARELLI S.S.	0	35	0	35
5091	DI SPIRITO MICHELE	DI SPIRITO MICHELE	0	20	16	36
5093	DICORATO GIOVANNI	DICORATO GIOVANNI	2,90962257	20	19	41,90962257
5094	MAGGIO ANNA	MAGGIO ANNA	0	35	16	51
5095	COSTANTINO MARCO	COSTANTINO MARCO	0	20	17	37
5096	VENTURA ALESSIO	VENTURA ALESSIO	0	35	0	35
5097	CHIARELLA PIETRO ANTONIO	CHIARELLA PIETRO ANTONIO	0	35	0	35
5100	FAIENZA ROSSELLA	FAIENZA ROSSELLA	0	20	17	37
5101	MARMO GRAZIA	MARMO GRAZIA	0	35	0	35
5103	SOLIMANDO COSTANTINO	SOLIMANDO COSTANTINO	0	35	0	35
5104	GRECO CRESCENZO	GRECO CRESCENZO	0	20	17	37
5105	DE CILLIS TIZIANA	DE CILLIS TIZIANA	3,08027189	35	0	38,08027189
5106	FRISANI ENRICO MARIA	FRISANI ENRICO MARIA	0	35	0	35
5107	MARINGOLA ADA MARIA	MARINGOLA ADA MARIA	0	35	0	35
5108	MONTECALVO ELISA	MONTECALVO ELISA	0	20	16	36
5109	LACAVALLA GIULIANO	LACAVALLA GIULIANO	0	35	0	35
5110	GIORGIANI LUIGI	GIORGIANI LUIGI	25	20	0	45
5111	BIASI AGNESE	BIASI AGNESE	25	20	0	45
5112	SERVEDIO JOSEPH	SERVEDIO JOSEPH	25	20	0	45
5113	TORSELLO MARTA	TORSELLO MARTA	25	20	0	45
5114	MONACO MICHELE	MONACO MICHELE	0	35	0	35
5115	GIOVANNELLI ALESSANDRO	GIOVANNELLI ALESSANDRO	0	20	18	38
5116	BELPIEDE RAFFAELLA ANTONIETTA	BELPIEDE RAFFAELLA ANTONIETTA	0	35	0	35
5117	CALDAROLA ROBERTA	CALDAROLA ROBERTA	0	20	19	39
5118	CALZONE MATTEO	CALZONE MATTEO	3,73513542	35	0	38,73513542

PSR PUGLIA 2014 - 2020 ALLEGATO A1 alla DAdG 478/2020

PACCHETTO GIOVANI – Bando pubblicato nel BURP n. 87 del 28/07/2016 e ss.mm.ii.

Sottomisura 6.1 Aiuti all'avviamento di imprese per i giovani agricoltori

Dettaglio punteggi conseguiti in applicazione dei criteri di selezione di cui alla sottomisura 6.1

			PUNTEGGIO			
POSIZIONE	RICHIEDENTE PREMIO	DENOMINAZIONE AZIENDA	PRINCIPI 1 e 2	PRINCIPIO 3	PRINCIPIO 4	PUNTEGGIO CONSEGUITO
5119	DI BARTOLOMEO ADRIANO	DI BARTOLOMEO ADRIANO	0	35	0	35
5148	VIOLANTE NICOLA	VIOLANTE NICOLA	0,53762457	35	0	35,53762457
5123	CASTO ANTONIO	VIGNEREALI SOC. SEMPLICE AGRICOLA	0	20	18	38
5124	RUSSO LUCIA	VIGNEREALI SOC. SEMPLICE AGRICOLA	0	20	18	38
5125	SARDELLA MATTIA CATIA	VIGNEREALI SOC. SEMPLICE AGRICOLA	0	20	18	38
5126	RUGGIO PIERCARLO DESIDERIO	RUGGIO PIERCARLO DESIDERIO	25	0	16	41
5127	RIGNANESE GIUSEPPE	RIGNANESE GIUSEPPE	0	35	0	35
5128	CASELLA-CECERE PIERLUIGI	CASELLA-CECERE PIERLUIGI	25	0	16	41
5129	UNGARO ALESSIO	UNGARO ALESSIO	25	0	16	41
5130	IANNOTTA IVANO	IANNOTTA IVANO	25	0	16	41
5131	PICCINNO LUIGI	CASALE SOMBRINO SOCIETA' SEMPLICE AGRICOLA	25	0	16	41
5132	PICCINNO STEFANIA	CASALE SOMBRINO SOCIETA' SEMPLICE AGRICOLA	25	0	16	41
5133	BITONTI GABRIELE SAVERIO	BITONTI GABRIELE SAVERIO	25	0	16	41
5134	PASTORE GIUSEPPE	MASSERIA GIOVANNAROLLA SOCIETA' SEMPLICE AGRICOLA	25	0	16	41
5135	SURICO ROBERTO	SURICO ROBERTO	25	0	16	41
5136	PERROTTA ANTONIO	PERROTTA ANTONIO	25	0	16	41
5137	ROSAFIO ADA	ROSAFIO ADA	25	0	16	41
5138	FERRARA MARIANNA	FERRARA MARIANNA	25	0	16	41
5139	CATALDI ILARIA	CATALDI ILARIA	25	0	16	41
5140	DELVECCHIO TERESA	DELVECCHIO TERESA	0	35	0	35
5141	DITOMMASO ROBERTO	DITOMMASO ROBERTO	0	35	0	35
5142	DITOMMASO ANNA MARIA	DITOMMASO ANNA MARIA	0	35	0	35
5143	COCCIA SALVATORE	COCCIA SALVATORE	0	20	16	36
5155	SCARAFINO ROSANNA	SCARAFINO ROSANNA	45	0	0	45
5144	IACURCI ANDREA	IACURCI ANDREA	0	20	19	39
5145	ATTANASIO CARLO	ATTANASIO CARLO	15,41298909	20	0	35,41298909
5146	CRISCUOLI GAETANO MARCO MARIA	CRISCUOLI GAETANO MARCO MARIA	0	35	0	35
5147	MISCIAGNA FRANCESCO	MISCIAGNA FRANCESCO	19,48500251	20	0	39,48500251
5149	CIAFFA LUCREZIA	CIAFFA LUCREZIA	0	35	0	35
5150	ORSO ROSARIO	ORSO ROSARIO	0	35	0	35
5151	CITRO ELISA	CITRO ELISA	0	35	0	35
5152	GIANNOTTA VANESSA	GIANNOTTA VANESSA	0	20	16	36
5157	AQUILINO LUIGI ANDREA	AQUILINO LUIGI ANDREA	0	20	16	36

Il presente ALLEGATO è costituito da n. 125 pagine

PSR PUGLIA 2014 - 2020 ALLEGATO A2 alla DAdG 478/2020

PACCHETTO GIOVANI – Bando pubblicato nel BURP n. 87 del 28/07/2016 e ss.mm.ii.

Sottomisura 4.1.B – Sostegno per investimenti materiali e immateriali finalizzati a migliorare la redditività, la competitività e la sostenibilità delle aziende agricole singole e associate

Dettaglio punteggi conseguiti in applicazione dei criteri di selezione di cui all'operazione 4.1.B

			PUNTEGGIO											
POSIZIONE	RICHIEDENTE PREMIO	DENOMINAZIONE AZIENDA	PRINCIPIO_1	PRINCIPIO_2	PRINCIPIO_3	PRINCIPIO_4	PRINCIPIO_5	PRINCIPIO_6	PRINCIPIO_7	PRINCIPIO_8	SUBTOTALE	PONDERAZIONE PRINCIPIO_3	TOTALE	ETA_MEDIA
1	GIANNINI FILIPPO	F.LLI GIANNINI SOCIETA' SEMPLICE AGRICOLA	10,00000000	25,00000000	0,00000000	8,00000000	8,00000000	11,00000000	10,00000000	10,00000000	82,00000000	11,18181818	93,18181818	32,80465950
2	GIANNINI PIETRO	F.LLI GIANNINI SOCIETA' SEMPLICE AGRICOLA	10,00000000	25,00000000	0,00000000	8,00000000	8,00000000	11,00000000	10,00000000	10,00000000	82,00000000	11,18181818	93,18181818	32,80465950
3	GIANNINI MARIA GRAZIA	F.LLI GIANNINI SOCIETA' SEMPLICE AGRICOLA	10,00000000	25,00000000	0,00000000	8,00000000	8,00000000	11,00000000	10,00000000	10,00000000	82,00000000	11,18181818	93,18181818	32,80465950
4	DI TULLO KATIA	DI TULLO KATIA	7,92984778	25,00000000	0,00000000	8,00000000	8,51753805	15,00000000	7,00000000	10,00000000	81,44738583	11,10646170	92,55384753	35,96236559
5	CAPRIOLI ELIA	CAPRIOLI ELIA	6,37940880	25,00000000	0,00000000	8,00000000	8,90514780	15,00000000	7,00000000	10,00000000	80,28455660	10,94789408	91,23245068	29,46774194
6	TOMAIUOLI PAOLO	TOMAIUOLI PAOLO	2,00000000	25,00000000	12,00000000	8,00000000	9,00000000	13,00000000	10,00000000	10,00000000	89,00000000	0,00000000	89,00000000	35,11559140
7	PALMIERI NICOLA DONATO	PALMIERI NICOLA DONATO	2,00000000	25,00000000	0,00000000	8,00000000	9,00000000	15,00000000	10,00000000	10,00000000	79,00000000	10,77272727	89,77272727	22,96505376
8	DI MAURO ALESSANDRO	DI MAURO ALESSANDRO	2,00000000	25,00000000	12,00000000	8,00000000	10,00000000	15,00000000	7,00000000	10,00000000	89,00000000	0,00000000	89,00000000	22,55376344
9	ANTOCI MARINA	ANTOCI MARINA	2,00000000	25,00000000	0,00000000	8,00000000	10,00000000	15,00000000	7,00000000	10,00000000	77,00000000	10,50000000	87,50000000	32,45967742
10	TERRENZIO MARIA LUISA	TERRENZIO MARIA LUISA	2,00000000	25,00000000	0,00000000	8,00000000	9,92250922	13,00000000	7,00000000	10,00000000	74,92250922	10,21670580	85,13921502	24,59677419
11	CONTILLO NICOLA	SOCIETA' AGRICOLA SEMPLICE GIUGARONI	2,00000000	25,00000000	0,00000000	8,00000000	9,00000000	13,00000000	7,00000000	10,00000000	74,00000000	10,09090909	84,09090909	20,87634409
12	CONTILLO ROCCO	SOCIETA' AGRICOLA SEMPLICE GIUGARONI	2,00000000	25,00000000	0,00000000	8,00000000	9,00000000	13,00000000	7,00000000	10,00000000	74,00000000	10,09090909	84,09090909	20,87634409
13	D'ATTI MIRELLA	D'ATTI MIRELLA	10,00000000	15,00000000	0,00000000	8,00000000	8,00000000	13,00000000	10,00000000	10,00000000	74,00000000	10,09090909	84,09090909	30,57795699
14	CAPUANO PASQUALINA	SOCIETA' AGRICOLA MASSERIA AMENDOLA SAS DI CAPUANO PASQUALINA E CAPUANO LAURA	2,00000000	20,00000000	0,00000000	8,00000000	9,51674356	15,00000000	10,00000000	10,00000000	74,51674356	10,16137412	84,67811768	38,93413978
15	CAPUANO LAURA	SOCIETA' AGRICOLA MASSERIA AMENDOLA SAS DI CAPUANO PASQUALINA E CAPUANO LAURA	2,00000000	20,00000000	0,00000000	8,00000000	9,51674356	15,00000000	10,00000000	10,00000000	74,51674356	10,16137412	84,67811768	38,93413978
16	GISO ANTONELLA	GISO ANTONELLA	2,00000000	20,00000000	0,00000000	8,00000000	9,00000000	13,00000000	10,00000000	10,00000000	72,00000000	9,81818182	81,81818182	37,74731183
17	D'APOLITO ANNALISA	SOCIETA' AGRICOLA AGRIBIO D'APOLITO S.S.	2,00000000	25,00000000	0,00000000	8,00000000	9,86697063	7,00000000	7,00000000	10,00000000	68,86697063	9,39095054	78,25792117	33,50537634
18	D'APOLITO EMANUELE	SOCIETA' AGRICOLA AGRIBIO D'APOLITO S.S.	2,00000000	25,00000000	0,00000000	8,00000000	9,86697063	7,00000000	7,00000000	10,00000000	68,86697063	9,39095054	78,25792117	33,50537634
19	DI MAURO ANTONELLA	DI MAURO ANTONELLA	2,00000000	25,00000000	12,00000000	0,00000000	10,00000000	15,00000000	7,00000000	10,00000000	81,00000000	0,00000000	81,00000000	29,35752688
20	DE PAOLA RAFFAELLA	DE PAOLA RAFFAELLA	10,00000000	10,00000000	0,00000000	8,00000000	8,00000000	15,00000000	10,00000000	10,00000000	71,00000000	9,68181818	80,68181818	24,47043011
21	CAZZETTA FRANCESCO	CAZZETTA FRANCESCO	10,00000000	25,00000000	0,00000000	8,00000000	10,00000000	15,00000000	10,00000000	10,00000000	88,00000000	12,00000000	100,00000000	20,58064516
22	MUSCELLA CLAUDIO	MUSCELLA CLAUDIO	10,00000000	25,00000000	0,00000000	8,00000000	10,00000000	15,00000000	10,00000000	10,00000000	88,00000000	12,00000000	100,00000000	21,14784946
23	TECCI GIORGIA	TECCI GIORGIA	10,00000000	25,00000000	0,00000000	8,00000000	10,00000000	15,00000000	10,00000000	10,00000000	88,00000000	12,00000000	100,00000000	21,17204301
24	COLACICCO SALVATORE	COLACICCO SALVATORE	10,00000000	25,00000000	0,00000000	8,00000000	10,00000000	15,00000000	10,00000000	10,00000000	88,00000000	12,00000000	100,00000000	21,52419355
25	LEOMANNI ALDO	LEOMANNI ALDO	10,00000000	25,00000000	0,00000000	8,00000000	10,00000000	15,00000000	10,00000000	10,00000000	88,00000000	12,00000000	100,00000000	21,54032258
26	ROMANO ROBERTA	ROMANO ROBERTA	10,00000000	25,00000000	0,00000000	8,00000000	10,00000000	15,00000000	10,00000000	10,00000000	88,00000000	12,00000000	100,00000000	22,85215054
27	SCARCIA GIORDANO	SCARCIA GIORDANO	10,00000000	25,00000000	0,00000000	8,00000000	10,00000000	15,00000000	10,00000000	10,00000000	88,00000000	12,00000000	100,00000000	23,95698925
28	BELMONTE MARCO	NEOELIOS AGRICOLA	10,00000000	25,00000000	12,00000000	8,00000000	10,00000000	15,00000000	10,00000000	10,00000000	100,00000000	0,00000000	100,00000000	30,93279570
29	GUALANO MICHELE	GUALANO MICHELE	3,94422052	25,00000000	12,00000000	8,00000000	10,00000000	15,00000000	7,00000000	10,00000000	90,94422052	0,00000000	90,94422052	26,19086022
30	RICCARDO SILVESTRO	RICCARDO SILVESTRO	9,93920335	25,00000000	0,00000000	8,00000000	9,96960168	15,00000000	10,00000000	10,00000000	87,90880503	11,98756432	99,89636935	30,56720430
31	DELL'ANNA PIERPAOLO	DELL'ANNA PIERPAOLO	9,77741074	25,00000000	12,00000000	8,00000000	9,88870537	15,00000000	10,00000000	10,00000000	99,66611611	0,00000000	99,66611611	22,76344086
32	GIOVANNICO PAOLO	GIOVANNICO PAOLO	9,63876126	25,00000000	0,00000000	8,00000000	9,81938063	15,00000000	10,00000000	10,00000000	87,45814189	11,92611026	99,38425215	21,34139785
33	GIUGNO ALESSANDRO	GIUGNO ALESSANDRO	9,56646419	25,00000000	12,00000000	8,00000000	9,73706625	15,00000000	10,00000000	10,00000000	99,30353044	0,00000000	99,30353044	39,19892473
34	LORUSSO ROSALIA	LORUSSO ROSALIA	9,55598994	25,00000000	0,00000000	8,00000000	9,77799497	15,00000000	10,00000000	10,00000000	87,33398491	11,90917976	99,24316467	35,61290323
35	GIAQUINTO MATTEO	GIAQUINTO MATTEO	9,86330935	25,00000000	0,00000000	8,00000000	9,42805755	15,00000000	10,00000000	10,00000000	87,29136690	11,90336821	99,19473511	24,77150538
36	BRUNO MARIA	BRUNO MARIA	9,63792156	25,00000000	0,00000000	8,00000000	9,63792156	15,00000000	10,00000000	10,00000000	87,27584312	11,90125133	99,17709445	19,00537634
37	D'ALBA GIULIA	D'ALBA GIULIA	9,33333334	25,00000000	0,00000000	8,00000000	9,66666667	15,00000000	10,00000000	10,00000000	87,00000001	11,86363637	98,86363638	24,90591398
38	GIARNERA PASQUALINA	GIARNERA PASQUALINA	2,00000000	25,00000000	0,00000000	8,00000000	8,76811594	15,00000000	10,00000000	10,00000000	78,76811594	10,74110672	89,50922266	24,16935484
39	STEFANO ROSSELLA	STEFANO ROSSELLA	9,09837838	25,00000000	0,00000000	8,00000000	9,54918919	15,00000000	10,00000000	10,00000000	86,64756757	11,81557740	98,46314497	40,30376344

PSR PUGLIA 2014 - 2020 ALLEGATO A2 alla DAdG 478/2020

PACCHETTO GIOVANI – Bando pubblicato nel BURP n. 87 del 28/07/2016 e ss.mm.ii.

Sottomisura 4.1.B – Sostegno per investimenti materiali e immateriali finalizzati a migliorare la redditività, la competitività e la sostenibilità delle aziende agricole singole e associate

Dettaglio punteggi conseguiti in applicazione dei criteri di selezione di cui all'operazione 4.1.B

			PUNTEGGIO											
POSIZIONE	RICHIEDENTE PREMIO	DENOMINAZIONE AZIENDA	PRINCIPIO_1	PRINCIPIO_2	PRINCIPIO_3	PRINCIPIO_4	PRINCIPIO_5	PRINCIPIO_6	PRINCIPIO_7	PRINCIPIO_8	SUBTOTALE	PONDERAZIONE PRINCIPIO_3	TOTALE	ETA_MEDIA
40	SERINO FRANCESCA	SERINO FRANCESCA	8,95090830	25,00000000	12,00000000	8,00000000	9,47545415	15,00000000	10,00000000	10,00000000	98,42636245	0,00000000	98,42636245	24,51612903
41	CARRESCIA NICOLA	CARRESCIA NICOLA	2,00000000	15,00000000	0,00000000	8,00000000	9,00000000	15,00000000	10,00000000	10,00000000	69,00000000	9,40909091	78,40909091	19,03494624
42	LONGO COSTANZO	SOCIETA' AGRICOLA F.LLI LONGO S.S.	10,00000000	15,00000000	0,00000000	8,00000000	8,00000000	15,00000000	3,00000000	10,00000000	69,00000000	9,40909091	78,40909091	22,19623656
43	LONGO VINCENZO	SOCIETA' AGRICOLA F.LLI LONGO S.S.	10,00000000	15,00000000	0,00000000	8,00000000	8,00000000	15,00000000	3,00000000	10,00000000	69,00000000	9,40909091	78,40909091	22,19623656
44	COCO - PICCOLO MICHELE	COCO - PICCOLO MICHELE	2,00000000	25,00000000	0,00000000	0,00000000	9,99298245	15,00000000	7,00000000	10,00000000	68,99298245	9,40813397	78,40111642	29,57526882
45	DE FILIPPO FILIPPO	SOCIETA' AGRICOLA AGRIGARGANICA S.S.	2,00000000	20,00000000	0,00000000	8,00000000	9,00000000	13,00000000	10,00000000	10,00000000	72,00000000	9,81818182	81,81818182	33,03763441
46	DE FILIPPO NICOLETTA	SOCIETA' AGRICOLA AGRIGARGANICA S.S.	2,00000000	20,00000000	0,00000000	8,00000000	9,00000000	13,00000000	10,00000000	10,00000000	72,00000000	9,81818182	81,81818182	33,03763441
47	BATTISTA RAFFAELE	SOCIETA' AGRICOLA BATTISTA SRLS	2,00000000	15,00000000	12,00000000	8,00000000	9,00000000	15,00000000	7,00000000	10,00000000	78,00000000	0,00000000	78,00000000	20,27419355
48	GENTILE LAURA	GENTILE LAURA	8,99296147	25,00000000	12,00000000	8,00000000	9,00000000	15,00000000	10,00000000	10,00000000	97,99296147	0,00000000	97,99296147	20,33064516
49	SICA GIACOMO	SICA GIACOMO	2,00000000	15,00000000	0,00000000	8,00000000	9,57151367	13,00000000	10,00000000	10,00000000	67,57151367	9,21429732	76,78581099	31,58064516
50	RIBECCO FRANCESCO	SOCIETA' COOPERATIVA AGRICOLA CHIANCONE	9,09095330	25,00000000	12,00000000	8,00000000	9,54547665	13,00000000	10,00000000	10,00000000	96,63642995	0,00000000	96,63642995	30,83691756
51	LOMARTIRE LUCIA	SOCIETA' COOPERATIVA AGRICOLA CHIANCONE	9,09095330	25,00000000	12,00000000	8,00000000	9,54547665	13,00000000	10,00000000	10,00000000	96,63642995	0,00000000	96,63642995	30,83691756
52	RIBECCO MIRIANA	SOCIETA' COOPERATIVA AGRICOLA CHIANCONE	9,09095330	25,00000000	12,00000000	8,00000000	9,54547665	13,00000000	10,00000000	10,00000000	96,63642995	0,00000000	96,63642995	30,83691756
53	TERRUSI MARCELLO	TERRUSI MARCELLO	8,39971987	25,00000000	12,00000000	8,00000000	9,19985993	15,00000000	10,00000000	10,00000000	97,59957980	0,00000000	97,59957980	22,94354839
54	MARIANO FEDERICA	MARIANO FEDERICA	8,22468996	25,00000000	12,00000000	8,00000000	9,10331297	15,00000000	10,00000000	10,00000000	97,32800293	0,00000000	97,32800293	26,09408602
55	DE ANGELIS ANGELO	DEADELM SOCIETA' AGRICOLA	10,00000000	10,00000000	0,00000000	8,00000000	8,00000000	15,00000000	7,00000000	10,00000000	68,00000000	9,27272727	77,27272727	37,90053763
56	DEL MASTRO MICHELA	DEADELM SOCIETA' AGRICOLA	10,00000000	10,00000000	0,00000000	8,00000000	8,00000000	15,00000000	7,00000000	10,00000000	68,00000000	9,27272727	77,27272727	37,90053763
57	MENDOLIA ROSA	MENDOLIA ROSA	8,11058160	25,00000000	12,00000000	8,00000000	9,05529080	15,00000000	10,00000000	10,00000000	97,16587240	0,00000000	97,16587240	30,94354839
58	DE VITO CARMELA	DE VITO CARMELA	8,29993748	25,00000000	0,00000000	8,00000000	9,14996874	15,00000000	10,00000000	10,00000000	85,44990622	11,65225994	97,10216616	27,80645161
59	MELE MARIA GRAZIA	MELE MARIA GRAZIA	8,01877436	25,00000000	12,00000000	8,00000000	9,00938718	15,00000000	10,00000000	10,00000000	97,02816154	0,00000000	97,02816154	31,26881720
60	RIPA FRANCESCO	RIPA FRANCESCO	8,00000000	25,00000000	12,00000000	8,00000000	9,00000000	15,00000000	10,00000000	10,00000000	97,00000000	0,00000000	97,00000000	19,91397849
61	DI FONZO MARIO	DI FONZO MARIO	8,00000000	25,00000000	12,00000000	8,00000000	9,00000000	15,00000000	10,00000000	10,00000000	97,00000000	0,00000000	97,00000000	20,07526882
62	DEL TUFO MARCO	DEL TUFO MARCO	8,00000000	25,00000000	12,00000000	8,00000000	9,00000000	15,00000000	10,00000000	10,00000000	97,00000000	0,00000000	97,00000000	20,27956989
63	MINGIANO ELISABETTA	MINGIANO ELISABETTA	8,00000000	25,00000000	12,00000000	8,00000000	9,00000000	15,00000000	10,00000000	10,00000000	97,00000000	0,00000000	97,00000000	20,87634409
64	DE ALMEIDA FERREIRA JOANA	DE ALMEIDA FERREIRA JOANA	8,00000000	25,00000000	12,00000000	8,00000000	9,00000000	15,00000000	10,00000000	10,00000000	97,00000000	0,00000000	97,00000000	20,96505376
65	FILOGRANA MARIA CRISTINA	FILOGRANA MARIA CRISTINA	8,00000000	25,00000000	12,00000000	8,00000000	9,00000000	15,00000000	10,00000000	10,00000000	97,00000000	0,00000000	97,00000000	22,37096774
66	ALEMANNO ALICE	ALEMANNO ALICE	8,00000000	25,00000000	12,00000000	8,00000000	9,00000000	15,00000000	10,00000000	10,00000000	97,00000000	0,00000000	97,00000000	23,16397849
67	PREZIUSI FRANCESCO	PREZIUSI FRANCESCO	8,00000000	25,00000000	12,00000000	8,00000000	9,00000000	15,00000000	10,00000000	10,00000000	97,00000000	0,00000000	97,00000000	23,68548387
68	BELLINI ROBERTA	BELLINI ROBERTA	8,00000000	25,00000000	12,00000000	8,00000000	9,00000000	15,00000000	10,00000000	10,00000000	97,00000000	0,00000000	97,00000000	24,48118280
69	STEFANO RAFFAELE	STEFANO RAFFAELE	8,00000000	25,00000000	12,00000000	8,00000000	9,00000000	15,00000000	10,00000000	10,00000000	97,00000000	0,00000000	97,00000000	24,84677419
70	ARCUDI GABRIELE	ARCUDI GABRIELE	8,00000000	25,00000000	12,00000000	8,00000000	9,00000000	15,00000000	10,00000000	10,00000000	97,00000000	0,00000000	97,00000000	25,15860215
71	CUTRINO VITO	CUTRINO VITO	8,00000000	25,00000000	12,00000000	8,00000000	9,00000000	15,00000000	10,00000000	10,00000000	97,00000000	0,00000000	97,00000000	25,30376344
72	URSO TERESA	URSO TERESA	8,00000000	25,00000000	12,00000000	8,00000000	9,00000000	15,00000000	10,00000000	10,00000000	97,00000000	0,00000000	97,00000000	28,35752688
73	ROLLO MARIA ROSARIA	ROLLO MARIA ROSARIA	8,00000000	25,00000000	12,00000000	8,00000000	9,00000000	15,00000000	10,00000000	10,00000000	97,00000000	0,00000000	97,00000000	29,95430108
74	STOMEO ESTER	STOMEO ESTER	8,00000000	25,00000000	12,00000000	8,00000000	9,00000000	15,00000000	10,00000000	10,00000000	97,00000000	0,00000000	97,00000000	30,52419355
75	CASTRIOTO STEFANO	CASTRIOTO STEFANO	8,00000000	25,00000000	12,00000000	8,00000000	9,00000000	15,00000000	10,00000000	10,00000000	97,00000000	0,00000000	97,00000000	30,75268817
76	STASOLLA FRANCESCO	AGRICOLA F.LLI STASOLLA S.S.	8,00000000	25,00000000	12,00000000	8,00000000	9,00000000	15,00000000	10,00000000	10,00000000	97,00000000	0,00000000	97,00000000	31,21774194
77	STASOLLA MICHELE	AGRICOLA F.LLI STASOLLA S.S.	8,00000000	25,00000000	12,00000000	8,00000000	9,00000000	15,00000000	10,00000000	10,00000000	97,00000000	0,00000000	97,00000000	31,21774194
78	MELE ANTONIO	MELE ANTONIO	8,00000000	25,00000000	12,00000000	8,00000000	9,00000000	15,00000000	10,00000000	10,00000000	97,00000000	0,00000000	97,00000000	32,49193548
79	D'EREDITA' FRANCESCO	D'EREDITA' FRANCESCO	8,00000000	25,00000000	12,00000000	8,00000000	9,00000000	15,00000000	10,00000000	10,00000000	97,00000000	0,00000000	97,00000000	33,26344086
80	SISINNI ANNA VANESSA	SISINNI ANNA VANESSA	8,00000000	25,00000000	12,00000000	8,00000000	9,00000000	15,00000000	10,00000000	10,00000000	97,00000000	0,00000000	97,00000000	33,77956989
81	PUGLIESE STEFANIA	PUGLIESE STEFANIA	8,00000000	25,00000000	12,00000000	8,00000000	9,00000000	15,00000000	10,00000000	10,00000000	97,00000000	0,00000000	97,00000000	39,45161290
82	SERRA VALENTINA	SERRA VALENTINA	8,00000000	25,00000000	12,00000000	8,00000000	9,00000000	15,00000000	10,00000000	10,00000000	97,00000000	0,00000000	97,00000000	39,75537634
83	FEDELE STEFANIA	FEDELE STEFANIA	8,00000000	25,00000000	12,00000000	8,00000000	9,00000000	15,00000000	10,00000000	10,00000000	97,00000000	0,00000000	97,00000000	39,92473118

PSR PUGLIA 2014 - 2020 ALLEGATO A2 alla DAdG 478/2020

PACCHETTO GIOVANI – Bando pubblicato nel BURP n. 87 del 28/07/2016 e ss.mm.ii.

Sottomisura 4.1.B – Sostegno per investimenti materiali e immateriali finalizzati a migliorare la redditività, la competitività e la sostenibilità delle aziende agricole singole e associate

Dettaglio punteggi conseguiti in applicazione dei criteri di selezione di cui all'operazione 4.1.B

			PUNTEGGIO											
POSIZIONE	RICHIEDENTE PREMIO	DENOMINAZIONE AZIENDA	PRINCIPIO_1	PRINCIPIO_2	PRINCIPIO_3	PRINCIPIO_4	PRINCIPIO_5	PRINCIPIO_6	PRINCIPIO_7	PRINCIPIO_8	SUBTOTALE	PONDERAZIONE PRINCIPIO_3	TOTALE	ETA_MEDIA
84	PINO DONATELLA	PINO DONATELLA	8,00000000	25,00000000	12,00000000	8,00000000	9,00000000	15,00000000	10,00000000	10,00000000	97,00000000	0,00000000	97,00000000	40,32795699
85	SANTORO PAOLA	SANTORO PAOLA	8,00000000	25,00000000	12,00000000	8,00000000	9,00000000	15,00000000	10,00000000	10,00000000	97,00000000	0,00000000	97,00000000	40,48387097
86	DEL SOLE MARIA PALMA	DEL SOLE MARIA PALMA	8,00000000	25,00000000	12,00000000	8,00000000	9,00000000	15,00000000	10,00000000	10,00000000	97,00000000	0,00000000	97,00000000	40,72580645
87	SIGILLINO ANTONIO LUIGI	SIGILLINO ANTONIO LUIGI	8,00000000	25,00000000	12,00000000	8,00000000	9,00000000	15,00000000	10,00000000	10,00000000	97,00000000	0,00000000	97,00000000	41,10752688
88	CAGGIANO GRAZIANO PASQUA	CAGGIANO GRAZIANO PASQUALE	8,20677180	25,00000000	0,00000000	8,00000000	9,10338590	15,00000000	10,00000000	10,00000000	85,31015770	11,63320332	96,94336102	38,30107527
89	GIANNOTTA LUIGI	GIANNOTTA LUIGI	8,12386940	25,00000000	0,00000000	8,00000000	9,06193470	15,00000000	10,00000000	10,00000000	85,18580410	11,61624601	96,80205011	26,16129032
90	SORRENTI ROSSANA SVEVA	SORRENTI ROSSANA SVEVA	8,08460417	25,00000000	0,00000000	8,00000000	9,04230209	15,00000000	10,00000000	10,00000000	85,12690626	11,60821449	96,73512075	18,48387097
91	DIRENZO VINCENZO	DIRENZO VINCENZO	8,08164141	25,00000000	0,00000000	8,00000000	9,04082070	15,00000000	10,00000000	10,00000000	85,12246211	11,60760847	96,73007058	20,62903226
92	VITI PAOLO	VITI PAOLO	8,03412056	25,00000000	0,00000000	8,00000000	9,01706028	15,00000000	10,00000000	10,00000000	85,05118084	11,59788830	96,64906914	19,97580645
93	MANDORINO PIERLUIGI	MANDORINO PIERLUIGI	8,02539919	25,00000000	0,00000000	8,00000000	9,01269959	15,00000000	10,00000000	10,00000000	85,03809878	11,59610438	96,63420316	39,31451613
94	DE SANTIS CARMELO	DE SANTIS CARMELO	8,00000000	25,00000000	0,00000000	8,00000000	9,00000000	15,00000000	10,00000000	10,00000000	85,00000000	11,59090909	96,59090909	18,47849462
95	MAURO CLELIA	MAURO CLELIA	10,00000000	25,00000000	0,00000000	8,00000000	10,00000000	15,00000000	7,00000000	10,00000000	85,00000000	11,59090909	96,59090909	19,38172043
96	MARROCCO MARIA ROSARIA	MARROCCO MARIA ROSARIA	8,00000000	25,00000000	0,00000000	8,00000000	9,00000000	15,00000000	10,00000000	10,00000000	85,00000000	11,59090909	96,59090909	19,92204301
97	CARPENTIERI FRANCESCO	CARPENTIERI FRANCESCO	8,00000000	25,00000000	0,00000000	8,00000000	9,00000000	15,00000000	10,00000000	10,00000000	85,00000000	11,59090909	96,59090909	20,55376344
98	STEFANIZZI CRISTINA	STEFANIZZI CRISTINA	8,00000000	25,00000000	0,00000000	8,00000000	9,00000000	15,00000000	10,00000000	10,00000000	85,00000000	11,59090909	96,59090909	22,17741935
99	MUSARO' EDOARDO	MUSARO' EDOARDO	8,00000000	25,00000000	0,00000000	8,00000000	9,00000000	15,00000000	10,00000000	10,00000000	85,00000000	11,59090909	96,59090909	24,48924731
100	SPAGNOLO PAOLA	SPAGNOLO PAOLA	8,00000000	25,00000000	0,00000000	8,00000000	9,00000000	15,00000000	10,00000000	10,00000000	85,00000000	11,59090909	96,59090909	25,27150538
101	TOMMASI DAMIANO	TOMMASI DAMIANO	10,00000000	25,00000000	0,00000000	8,00000000	10,00000000	15,00000000	7,00000000	10,00000000	85,00000000	11,59090909	96,59090909	25,28225806
102	LAERA VITO	LAERA VITO	10,00000000	25,00000000	0,00000000	8,00000000	10,00000000	15,00000000	7,00000000	10,00000000	85,00000000	11,59090909	96,59090909	25,91666667
103	NATUZZI ANTONIO	NATUZZI ANTONIO	8,00000000	25,00000000	0,00000000	8,00000000	9,00000000	15,00000000	10,00000000	10,00000000	85,00000000	11,59090909	96,59090909	26,51612903
104	MICELI PARIDE	TENUTA CAMASTRA S.A.S. SOCIETA' AGRICOLA - DI MICELI PARIDE	8,00000000	25,00000000	0,00000000	8,00000000	9,00000000	15,00000000	10,00000000	10,00000000	85,00000000	11,59090909	96,59090909	28,06451613
105	SERIO GIUSEPPE	SERIO GIUSEPPE	10,00000000	25,00000000	0,00000000	8,00000000	7,00000000	15,00000000	10,00000000	10,00000000	85,00000000	11,59090909	96,59090909	28,97849462
106	PAPALEO GIUSEPPE	PAPALEO GIUSEPPE	10,00000000	25,00000000	0,00000000	8,00000000	10,00000000	15,00000000	7,00000000	10,00000000	85,00000000	11,59090909	96,59090909	29,43279570
107	MIGGIANO IVAN	MIGGIANO IVAN	10,00000000	25,00000000	0,00000000	8,00000000	10,00000000	15,00000000	7,00000000	10,00000000	85,00000000	11,59090909	96,59090909	31,44892473
108	STOMACI MARIO	BIO NATURE S.R.L. AGRICOLA	8,00000000	25,00000000	0,00000000	8,00000000	9,00000000	15,00000000	10,00000000	10,00000000	85,00000000	11,59090909	96,59090909	35,19354839
109	PASANISI SILVIA MARGHERITA	PASANISI SILVIA MARGHERITA	8,00000000	25,00000000	0,00000000	8,00000000	9,00000000	15,00000000	10,00000000	10,00000000	85,00000000	11,59090909	96,59090909	36,95967742
110	BERLOCO NICOLA	LE LAME SOCIETA' AGRICOLA A RESPONSABILITA' LIMITATA SEMPLIFICATA	8,00000000	25,00000000	0,00000000	8,00000000	9,00000000	15,00000000	10,00000000	10,00000000	85,00000000	11,59090909	96,59090909	40,21774194
111	DIFONZO ROMUALDO	DIFONZO ROMUALDO	8,00000000	25,00000000	12,00000000	8,00000000	8,52225021	15,00000000	10,00000000	10,00000000	96,52225021	0,00000000	96,52225021	22,31451613
112	CIRCHETTA BEATRICE	CIRCHETTA BEATRICE	8,37131292	25,00000000	0,00000000	8,00000000	8,37131292	15,00000000	10,00000000	10,00000000	84,74262584	11,55581261	96,29843845	21,91397849
113	SERRA AMBROGIO LUCA	SERRA AMBROGIO LUCA	8,00000000	25,00000000	12,00000000	8,00000000	9,00000000	13,00000000	10,00000000	10,00000000	95,00000000	0,00000000	95,00000000	19,10483871
114	DEFILIPPIS GIUSEPPE	DEFILIPPIS GIUSEPPE	8,00000000	25,00000000	12,00000000	8,00000000	9,00000000	13,00000000	10,00000000	10,00000000	95,00000000	0,00000000	95,00000000	22,58333333
115	DI GIANNI SERENA	DI GIANNI SERENA	2,00000000	15,00000000	6,00000000	8,00000000	10,00000000	15,00000000	10,00000000	10,00000000	76,00000000	0,00000000	76,00000000	36,26612903
116	MARTI MARTINO	MARTI MARTINO	8,05644223	25,00000000	12,00000000	8,00000000	7,93650251	15,00000000	10,00000000	10,00000000	95,99294474	0,00000000	95,99294474	30,39784946
117	PERRONE MARIAPIA	PERRONE MARIAPIA	8,12110446	25,00000000	0,00000000	8,00000000	8,12110446	15,00000000	10,00000000	10,00000000	84,24220892	11,48757394	95,72978286	26,85752688
118	DUGGENTO ANTONIO	DUGGENTO ANTONIO	10,00000000	25,00000000	0,00000000	8,00000000	7,18185826	13,00000000	10,00000000	10,00000000	83,18185826	11,34298067	94,52483893	40,78763441
119	STASI FILIPPO	STASI FILIPPO	8,00000000	25,00000000	0,00000000	8,00000000	8,00000000	15,00000000	10,00000000	10,00000000	84,00000000	11,45454545	95,45454545	18,11827957
120	VERNILE SABRINA	SOCIETA' AGRICOLA MG S.R.L.	8,00000000	25,00000000	0,00000000	8,00000000	8,00000000	15,00000000	10,00000000	10,00000000	84,00000000	11,45454545	95,45454545	19,07795699
121	MASTRANGELO FILOMENA	AZIENDA AGRICOLA G.F. DEI FRATELLI MASTRANGELO SOCIETA' SEMPLICE	8,00000000	25,00000000	0,00000000	8,00000000	8,00000000	15,00000000	10,00000000	10,00000000	84,00000000	11,45454545	95,45454545	22,77822581
122	MASTRANGELO GIANVITO	AZIENDA AGRICOLA G.F. DEI FRATELLI MASTRANGELO SOCIETA' SEMPLICE	8,00000000	25,00000000	0,00000000	8,00000000	8,00000000	15,00000000	10,00000000	10,00000000	84,00000000	11,45454545	95,45454545	22,77822581
123	COVELLA ANGELA	COVELLAS' TOP GENETIC FARM SOCIETA' AGRICOLA SEMPLICE	8,00000000	25,00000000	0,00000000	8,00000000	8,00000000	15,00000000	10,00000000	10,00000000	84,00000000	11,45454545	95,45454545	24,25403226
124	COVELLA CATALDO	COVELLAS' TOP GENETIC FARM SOCIETA' AGRICOLA SEMPLICE	8,00000000	25,00000000	0,00000000	8,00000000	8,00000000	15,00000000	10,00000000	10,00000000	84,00000000	11,45454545	95,45454545	24,25403226
125	PIZZULLI GIUSTINA	PIZZULLI GIUSTINA	8,00000000	25,00000000	0,00000000	8,00000000	8,00000000	15,00000000	10,00000000	10,00000000	84,00000000	11,45454545	95,45454545	25,25000000

PSR PUGLIA 2014 - 2020 ALLEGATO A2 alla DAdG 478/2020

PACCHETTO GIOVANI – Bando pubblicato nel BURP n. 87 del 28/07/2016 e ss.mm.ii.

Sottomisura 4.1.B – Sostegno per investimenti materiali e immateriali finalizzati a migliorare la redditività, la competitività e la sostenibilità delle aziende agricole singole e associate

Dettaglio punteggi conseguiti in applicazione dei criteri di selezione di cui all'operazione 4.1.B

			PUNTEGGIO											
POSIZIONE	RICHIEDENTE PREMIO	DENOMINAZIONE AZIENDA	PRINCIPIO_1	PRINCIPIO_2	PRINCIPIO_3	PRINCIPIO_4	PRINCIPIO_5	PRINCIPIO_6	PRINCIPIO_7	PRINCIPIO_8	SUBTOTALE	PONDERAZIONE PRINCIPIO_3	TOTALE	ETA_MEDIA
126	COLACICCO GIUSEPPE	SOCIETA' AGRICOLA CAPOVACCAIO S.S.	8,00000000	25,00000000	0,00000000	8,00000000	8,00000000	15,00000000	10,00000000	10,00000000	84,00000000	11,45454545	95,45454545	26,25000000
127	PERRONE MICHELE	SOCIETA' AGRICOLA CAPOVACCAIO S.S.	8,00000000	25,00000000	0,00000000	8,00000000	8,00000000	15,00000000	10,00000000	10,00000000	84,00000000	11,45454545	95,45454545	26,25000000
128	GIRARDI DOMENICO	GIRARDI DOMENICO	8,00000000	25,00000000	0,00000000	8,00000000	8,00000000	15,00000000	10,00000000	10,00000000	84,00000000	11,45454545	95,45454545	28,84408602
129	PERNIOLA FRANCESCO PAOLO	AZIENDA AGRICOLA F.LLI PERNIOLA SOCIETA' SEMPLICE	8,00000000	25,00000000	0,00000000	8,00000000	8,00000000	15,00000000	10,00000000	10,00000000	84,00000000	11,45454545	95,45454545	29,15053763
130	PERNIOLA GIOVANNA	AZIENDA AGRICOLA F.LLI PERNIOLA SOCIETA' SEMPLICE	8,00000000	25,00000000	0,00000000	8,00000000	8,00000000	15,00000000	10,00000000	10,00000000	84,00000000	11,45454545	95,45454545	29,15053763
131	COPPOLA MARCO	COPPOLA MARCO	8,00000000	25,00000000	0,00000000	8,00000000	8,00000000	15,00000000	10,00000000	10,00000000	84,00000000	11,45454545	95,45454545	29,95967742
132	ZIMMARI IRENE	ZIMMARI IRENE	8,00000000	25,00000000	0,00000000	8,00000000	8,00000000	15,00000000	10,00000000	10,00000000	84,00000000	11,45454545	95,45454545	30,58870968
133	DIDONATO VITO MARIO	DIDONATO VITO MARIO	8,00000000	25,00000000	0,00000000	8,00000000	8,00000000	15,00000000	10,00000000	10,00000000	84,00000000	11,45454545	95,45454545	33,30376344
134	RESTA DOMENICO	RESTA DOMENICO	8,00000000	25,00000000	0,00000000	8,00000000	8,00000000	15,00000000	10,00000000	10,00000000	84,00000000	11,45454545	95,45454545	36,19086022
135	FONTO' SARA	FONTO' SARA	8,00000000	25,00000000	0,00000000	8,00000000	8,00000000	15,00000000	10,00000000	10,00000000	84,00000000	11,45454545	95,45454545	36,37903226
136	BERLOCO PASQUALE	SOCIETA' AGRICOLA PF BERLOCO S.A.S. DI BERLOCO PASQUALE & C.	8,00000000	25,00000000	0,00000000	8,00000000	9,00000000	13,00000000	10,00000000	10,00000000	83,00000000	11,31818182	94,31818182	18,34677419
137	BISCI SALVATORE	BISCI SALVATORE	10,00000000	25,00000000	0,00000000	8,00000000	7,00000000	13,00000000	10,00000000	10,00000000	83,00000000	11,31818182	94,31818182	26,61559140
138	STELLA FRANCESCO	AZIENDA AGRICOLA STELLA DI SALVATORE E FRANCESCO STELLA & C. SAAS	10,00000000	25,00000000	0,00000000	8,00000000	7,00000000	13,00000000	10,00000000	10,00000000	83,00000000	11,31818182	94,31818182	32,20026882
139	STELLA SALVATORE	AZIENDA AGRICOLA STELLA DI SALVATORE E FRANCESCO STELLA & C. SAAS	10,00000000	25,00000000	0,00000000	8,00000000	7,00000000	13,00000000	10,00000000	10,00000000	83,00000000	11,31818182	94,31818182	32,20026882
140	RADICCI PASQUALE	RADICCI PASQUALE	8,00000000	25,00000000	12,00000000	8,00000000	8,18680777	13,00000000	10,00000000	10,00000000	94,18680777	0,00000000	94,18680777	18,76075269
141	LARATO GIORGIO	SOCIETA' AGRICOLA ALTA MURGIA GL BIO FARM -SAS- DI GIUSEPPE E GIORGIO LARATO & C	8,00000000	25,00000000	0,00000000	8,00000000	8,79980949	13,00000000	10,00000000	10,00000000	82,79980949	11,29088311	94,09069260	34,00403226
142	LARATO GIUSEPPE	SOCIETA' AGRICOLA ALTA MURGIA GL BIO FARM -SAS- DI GIUSEPPE E GIORGIO LARATO & C	8,00000000	25,00000000	0,00000000	8,00000000	8,79980949	13,00000000	10,00000000	10,00000000	82,79980949	11,29088311	94,09069260	34,00403226
143	LACERENZA GIUSEPPINA	LACERENZA GIUSEPPINA	8,68048865	25,00000000	12,00000000	8,00000000	9,33993686	15,00000000	7,00000000	10,00000000	95,02042551	0,00000000	95,02042551	39,33602151
144	SOLITO CHIARA	SOCIETA' AGRICOLA AGRI CSF SRL	8,00000000	25,00000000	12,00000000	8,00000000	9,00000000	11,00000000	10,00000000	10,00000000	93,00000000	0,00000000	93,00000000	18,41666667
145	CAPANO VALENTINA	SOCIETA' AGRICOLA LA CROCE DI CAPANO VALENTINA E C. S.A.S.	10,00000000	5,00000000	0,00000000	8,00000000	8,00000000	15,00000000	10,00000000	10,00000000	66,00000000	9,00000000	75,00000000	21,74193548
146	CAPANO FRANCESCO	CAPANO FRANCESCO	10,00000000	5,00000000	0,00000000	8,00000000	8,00000000	15,00000000	10,00000000	10,00000000	66,00000000	9,00000000	75,00000000	27,33333333
147	DE PAOLA LUIGI	DE PAOLA LUIGI	10,00000000	5,00000000	0,00000000	8,00000000	8,00000000	15,00000000	10,00000000	10,00000000	66,00000000	9,00000000	75,00000000	27,69892473
148	DI CLAUDIO MATTEO	DI CLAUDIO MATTEO	10,00000000	5,00000000	0,00000000	8,00000000	8,00000000	15,00000000	10,00000000	10,00000000	66,00000000	9,00000000	75,00000000	28,10483871
149	RUSSO ANGELO	RUSSO ANGELO	10,00000000	5,00000000	0,00000000	8,00000000	8,00000000	15,00000000	10,00000000	10,00000000	66,00000000	9,00000000	75,00000000	30,73655914
150	ERCOLINO GRAZIANO	ERCOLINO GRAZIANO	10,00000000	5,00000000	0,00000000	8,00000000	8,00000000	15,00000000	10,00000000	10,00000000	66,00000000	9,00000000	75,00000000	35,53763441
151	CONTARDI MARIA	CONTARDI MARIA	10,00000000	5,00000000	0,00000000	8,00000000	8,00000000	15,00000000	10,00000000	10,00000000	66,00000000	9,00000000	75,00000000	39,71774194
152	BANDINU ALESSANDRA	SOCIETA' AGRICOLA VALLEVONA SAS DI BANDINU A & C SAS	9,86944857	5,00000000	0,00000000	8,00000000	8,02502236	15,00000000	10,00000000	10,00000000	65,89447093	8,98560967	74,88008060	34,02688172
153	PELLEGRINO DANIELA	PELLEGRINO DANIELA	8,91587457	25,00000000	0,00000000	8,00000000	9,45793729	15,00000000	7,00000000	10,00000000	83,37381186	11,36915616	94,74296802	24,54569892
154	SANTORO GIOVANNI	SANTORO GIOVANNI	9,74914136	20,00000000	12,00000000	8,00000000	9,87457068	15,00000000	10,00000000	10,00000000	94,62371204	0,00000000	94,62371204	30,42741935
155	MASTROLEO PIETRO	SOCIETA' AGRICOLA MASSERIA FAFUOCO DI PIETRO MASTROLEO & C. SAS	9,49175981	25,00000000	12,00000000	8,00000000	8,08173491	15,00000000	7,00000000	10,00000000	94,57349472	0,00000000	94,57349472	29,54301075
156	D'AMICO FABIO PIO GERARDO	SOCIETA' AGRICOLA FATTORIE DEL GARGANO S.S.	7,47407155	10,00000000	0,00000000	8,00000000	8,00000000	13,00000000	10,00000000	10,00000000	66,47407155	9,06464612	75,53871767	27,41935484
157	GRAVINA MICHELE ARCANGELO	SOCIETA' AGRICOLA FATTORIE DEL GARGANO S.S.	7,47407155	10,00000000	0,00000000	8,00000000	8,00000000	13,00000000	10,00000000	10,00000000	66,47407155	9,06464612	75,53871767	27,41935484
158	IANZANO RAFFAELE	SOCIETA' AGRICOLA FATTORIE DEL GARGANO S.S.	7,47407155	10,00000000	0,00000000	8,00000000	8,00000000	13,00000000	10,00000000	10,00000000	66,47407155	9,06464612	75,53871767	27,41935484
159	VINCI COSIMO	SOCIETA' AGRICOLA GEILO' S.S.	8,00000000	25,00000000	0,00000000	8,00000000	8,18097162	13,00000000	10,00000000	10,00000000	82,18097162	11,20649613	93,38746775	25,28897849
160	VINCI EUFEMIA	SOCIETA' AGRICOLA GEILO' S.S.	8,00000000	25,00000000	0,00000000	8,00000000	8,18097162	13,00000000	10,00000000	10,00000000	82,18097162	11,20649613	93,38746775	25,28897849
161	MAGGIO MARTINA	EMME QUADRO SOCIETA SEMPLICE AGRICOLA	10,00000000	20,00000000	0,00000000	8,00000000	10,00000000	15,00000000	10,00000000	10,00000000	83,00000000	11,31818182	94,31818182	20,76881720
162	MILANO ANGELICA	SOCIETA' AGRICOLA SEMPLICE F.LLI MILANO	8,03794800	25,00000000	0,00000000	8,00000000	8,06582600	13,00000000	10,00000000	10,00000000	82,10377400	11,19596918	93,29974318	22,68817204

PSR PUGLIA 2014 - 2020 ALLEGATO A2 alla DAdG 478/2020

PACCHETTO GIOVANI – Bando pubblicato nel BURP n. 87 del 28/07/2016 e ss.mm.ii.

Sottomisura 4.1.B – Sostegno per investimenti materiali e immateriali finalizzati a migliorare la redditività, la competitività e la sostenibilità delle aziende agricole singole e associate

Dettaglio punteggi conseguiti in applicazione dei criteri di selezione di cui all'operazione 4.1.B

			PUNTEGGIO											
POSIZIONE	RICHIEDENTE PREMIO	DENOMINAZIONE AZIENDA	PRINCIPIO_1	PRINCIPIO_2	PRINCIPIO_3	PRINCIPIO_4	PRINCIPIO_5	PRINCIPIO_6	PRINCIPIO_7	PRINCIPIO_8	SUBTOTALE	PONDERAZIONE PRINCIPIO_3	TOTALE	ETA_MEDIA
163	MILANO PAOLO	SOCIETA' AGRICOLA SEMPLICE F.LLI MILANO	8,03794800	25,00000000	0,00000000	8,00000000	8,06582600	13,00000000	10,00000000	10,00000000	82,10377400	11,19596918	93,29974318	22,68817204
164	SIMONETTI DOMENICO	SIMONETTI DOMENICO	8,00000000	25,00000000	0,00000000	8,00000000	8,09220767	13,00000000	10,00000000	10,00000000	82,09220767	11,19439196	93,28659963	18,96774194
165	DIBENEDETTO CECILIA	AGRICOLA F.LLI DIBENEDETTO - SOCIETA' SEMPLICE AGRICOLA	8,00000000	25,00000000	0,00000000	8,00000000	8,05293940	13,00000000	10,00000000	10,00000000	82,05293940	11,18903719	93,24197659	22,91129032
166	DIBENEDETTO GIUSEPPE	AGRICOLA F.LLI DIBENEDETTO - SOCIETA' SEMPLICE AGRICOLA	8,00000000	25,00000000	0,00000000	8,00000000	8,05293940	13,00000000	10,00000000	10,00000000	82,05293940	11,18903719	93,24197659	22,91129032
167	DIBENEDETTO MICHELE	AGRICOLA F.LLI DIBENEDETTO - SOCIETA' SEMPLICE AGRICOLA	8,00000000	25,00000000	0,00000000	8,00000000	8,05293940	13,00000000	10,00000000	10,00000000	82,05293940	11,18903719	93,24197659	22,91129032
168	CARAMIA BIAGIO	CARAMIA BIAGIO	8,00000000	25,00000000	0,00000000	8,00000000	8,67512879	13,00000000	10,00000000	10,00000000	82,67512879	11,27388120	93,94900999	33,14247312
169	CIARDO ALESSANDRO	SOCIETA' AGRICOLA LE BACCOLE SAS DI CIARDO ALESSANDRO E GAGLIANI DANIELE C.	8,00000000	25,00000000	0,00000000	8,00000000	8,00000000	13,00000000	10,00000000	10,00000000	82,00000000	11,18181818	93,18181818	36,56182796
170	GAGLIANI DANIELE	SOCIETA' AGRICOLA LE BACCOLE SAS DI CIARDO ALESSANDRO E GAGLIANI DANIELE C.	8,00000000	25,00000000	0,00000000	8,00000000	8,00000000	13,00000000	10,00000000	10,00000000	82,00000000	11,18181818	93,18181818	36,56182796
171	D'ONGHIA FRANCESCO PAOLO	D'ONGHIA FRANCESCO PAOLO	8,00000000	25,00000000	0,00000000	8,00000000	8,00000000	13,00000000	10,00000000	10,00000000	82,00000000	11,18181818	93,18181818	38,59946237
172	GABRIELI TOMMASI LORELLA	GABRIELI TOMMASI LORELLA	10,00000000	25,00000000	0,00000000	8,00000000	10,00000000	15,00000000	10,00000000	10,00000000	88,00000000	12,00000000	100,00000000	31,84677419
173	LUDOVICO ROBERTA	LUDOVICO ROBERTA	8,00000000	25,00000000	0,00000000	8,00000000	9,00000000	11,00000000	10,00000000	10,00000000	81,00000000	11,04545455	92,04545455	22,12096774
174	CONOCI ALESSANDRO	CONOCI ALESSANDRO	8,00000000	25,00000000	12,00000000	8,00000000	9,00000000	15,00000000	7,00000000	10,00000000	94,00000000	0,00000000	94,00000000	34,27956989
175	CIARDO ROSA LUCIA	CIARDO ROSA LUCIA	8,00000000	25,00000000	12,00000000	8,00000000	9,00000000	15,00000000	7,00000000	10,00000000	94,00000000	0,00000000	94,00000000	36,02419355
176	FESTA ROCCO VINCENZO	FESTA ROCCO VINCENZO	8,00000000	25,00000000	12,00000000	8,00000000	9,00000000	15,00000000	7,00000000	10,00000000	94,00000000	0,00000000	94,00000000	37,59677419
177	LEACI MARIAGRAZIA	LEACI MARIAGRAZIA	8,00000000	25,00000000	12,00000000	8,00000000	9,00000000	15,00000000	7,00000000	10,00000000	94,00000000	0,00000000	94,00000000	38,63709677
178	MARTI VINCENZO	MARTI VINCENZO	8,09893993	25,00000000	12,00000000	8,00000000	7,85159010	11,00000000	10,00000000	10,00000000	91,95053003	0,00000000	91,95053003	22,19086022
179	MONTECALVO ANNA	SOCIETA' AGRICOLA SEMPLICE F.LLI MONTECALVO	10,00000000	5,00000000	0,00000000	8,00000000	8,00000000	13,00000000	10,00000000	10,00000000	64,00000000	8,72727273	72,72727273	24,85125448
180	MONTECALVO GIUSY	SOCIETA' AGRICOLA SEMPLICE F.LLI MONTECALVO	10,00000000	5,00000000	0,00000000	8,00000000	8,00000000	13,00000000	10,00000000	10,00000000	64,00000000	8,72727273	72,72727273	24,85125448
181	MONTECALVO NICOLA	SOCIETA' AGRICOLA SEMPLICE F.LLI MONTECALVO	10,00000000	5,00000000	0,00000000	8,00000000	8,00000000	13,00000000	10,00000000	10,00000000	64,00000000	8,72727273	72,72727273	24,85125448
182	ZOLLINO SALVATORE	ZOLLINO SALVATORE	9,64285834	20,00000000	0,00000000	8,00000000	9,82142917	15,00000000	10,00000000	10,00000000	82,46428751	11,24513012	93,70941763	24,99731183
183	MORAMARCO GIOACCHINO	MORAMARCO GIOACCHINO	8,00000000	25,00000000	0,00000000	8,00000000	8,67734264	11,00000000	10,00000000	10,00000000	80,67734264	11,00145581	91,67879845	36,92473118
184	DIGREGORIO GIOVANNI	DIGREGORIO GIOVANNI	9,53340347	20,00000000	0,00000000	8,00000000	9,76670174	15,00000000	10,00000000	10,00000000	82,30010521	11,22274162	93,52284683	25,49193548
185	SPECCHIA MARCO	SPECCHIA MARCO	8,01213835	25,00000000	0,00000000	8,00000000	9,00606918	15,00000000	7,00000000	10,00000000	82,01820753	11,18430103	93,20250856	27,08064516
186	GIGANTE LUIGI MICHELE	GIGANTE LUIGI MICHELE	8,00000000	25,00000000	0,00000000	8,00000000	9,00000000	15,00000000	7,00000000	10,00000000	82,00000000	11,18181818	93,18181818	19,37365591
187	DE MAGISTRIS CHIARA	SOCIETA' AGRICOLA DE MAGISTRIS SRLS	8,00000000	25,00000000	0,00000000	8,00000000	9,00000000	15,00000000	7,00000000	10,00000000	82,00000000	11,18181818	93,18181818	23,27688172
188	MARZO PARIDE	MARZO PARIDE	10,00000000	25,00000000	0,00000000	8,00000000	7,00000000	15,00000000	7,00000000	10,00000000	82,00000000	11,18181818	93,18181818	24,60483871
189	NARDELLI LUDOVICA	NARDELLI LUDOVICA	8,00000000	25,00000000	0,00000000	8,00000000	9,00000000	15,00000000	7,00000000	10,00000000	82,00000000	11,18181818	93,18181818	24,62365591
190	PALMISANO GRAZIELLA	PALMISANO GRAZIELLA	8,00000000	25,00000000	0,00000000	8,00000000	9,00000000	15,00000000	7,00000000	10,00000000	82,00000000	11,18181818	93,18181818	34,80107527
191	ANTONUCCI FRANCESCA	ANTONUCCI FRANCESCA	8,00000000	25,00000000	0,00000000	8,00000000	9,00000000	15,00000000	7,00000000	10,00000000	82,00000000	11,18181818	93,18181818	41,24193548
192	GENTILE FRANCESCO	GENTILE FRANCESCO	8,00000000	25,00000000	0,00000000	8,00000000	8,00000000	11,00000000	10,00000000	10,00000000	80,00000000	10,90909091	90,90909091	21,06989247
193	SCIROCCO MICHELA	BIONATURA GARGANO SOCIETA' AGRICOLA S.R.L.	2,00000000	10,00000000	0,00000000	8,00000000	9,00000000	15,00000000	10,00000000	10,00000000	64,00000000	8,72727273	72,72727273	23,14516129
194	LA PENNA DONATO	LA PENNA DONATO	2,00000000	10,00000000	0,00000000	8,00000000	9,00000000	15,00000000	10,00000000	10,00000000	64,00000000	8,72727273	72,72727273	24,09677419
195	GENNARI GIUSEPPE	GENNARI GIUSEPPE	10,00000000	25,00000000	0,00000000	8,00000000	8,82988722	7,00000000	10,00000000	10,00000000	78,82988722	10,74953008	89,57941730	36,54838710
196	IGNAZZI THERESIA	SOCIETA' AGRICOLA FEMAGREEN DI IGNAZZI THERESIA & LIPPOLIS ANTONIELA S.S.	8,19171416	25,00000000	12,00000000	8,00000000	9,09585708	11,00000000	7,00000000	10,00000000	90,28757124	0,00000000	90,28757124	36,39784946
197	LIPPOLIS ANTONIELA	SOCIETA' AGRICOLA FEMAGREEN DI IGNAZZI THERESIA & LIPPOLIS ANTONIELA S.S.	8,19171416	25,00000000	12,00000000	8,00000000	9,09585708	11,00000000	7,00000000	10,00000000	90,28757124	0,00000000	90,28757124	36,39784946
198	SAUCHELLI LUCA	SAUCHELLI LUCA	10,00000000	5,00000000	0,00000000	8,00000000	8,00000000	15,00000000	10,00000000	10,00000000	66,00000000	9,00000000	75,00000000	30,42473118
199	TERRUSI VITO	TERRUSI VITO	8,00000000	25,00000000	0,00000000	8,00000000	8,00000000	15,00000000	7,00000000	10,00000000	81,00000000	11,04545455	92,04545455	20,31182796
200	MINEI VITO	MINEI VITO	8,00000000	25,00000000	0,00000000	8,00000000	8,00000000	15,00000000	7,00000000	10,00000000	81,00000000	11,04545455	92,04545455	20,48387097
201	DE LEO LEONARDO	DE LEO LEONARDO	8,00000000	20,00000000	12,00000000	8,00000000	9,00000000	15,00000000	10,00000000	10,00000000	92,00000000	0,00000000	92,00000000	23,56451613

PSR PUGLIA 2014 - 2020 ALLEGATO A2 alla DAdG 478/2020

PACCHETTO GIOVANI – Bando pubblicato nel BURP n. 87 del 28/07/2016 e ss.mm.ii.

Sottomisura 4.1.B – Sostegno per investimenti materiali e immateriali finalizzati a migliorare la redditività, la competitività e la sostenibilità delle aziende agricole singole e associate

Dettaglio punteggi conseguiti in applicazione dei criteri di selezione di cui all'operazione 4.1.B

			PUNTEGGIO											
POSIZIONE	RICHIEDENTE PREMIO	DENOMINAZIONE AZIENDA	PRINCIPIO_1	PRINCIPIO_2	PRINCIPIO_3	PRINCIPIO_4	PRINCIPIO_5	PRINCIPIO_6	PRINCIPIO_7	PRINCIPIO_8	SUBTOTALE	PONDERAZIONE PRINCIPIO_3	TOTALE	ETA_MEDIA
202	DELL'AIA ANGELO	DELL'AIA ANGELO	8,00000000	20,00000000	12,00000000	8,00000000	9,00000000	15,00000000	10,00000000	10,00000000	92,00000000	0,00000000	92,00000000	29,19086022
203	PASCALI FEDERICA	PASCALI FEDERICA	10,00000000	25,00000000	12,00000000	8,00000000	10,00000000	7,00000000	7,00000000	10,00000000	89,00000000	0,00000000	89,00000000	35,90860215
204	LORUSSO FRANCESCO SAVERIO	AZIENDA AGRICOLA L.LORUSSO DI FRANCESCO E FILIPPO LORUSSO	8,00000000	25,00000000	0,00000000	8,00000000	9,00000000	13,00000000	7,00000000	10,00000000	80,00000000	10,90909091	90,90909091	20,71774194
205	LORUSSO FILIPPO MARIA	AZIENDA AGRICOLA L.LORUSSO DI FRANCESCO E FILIPPO LORUSSO	8,00000000	25,00000000	0,00000000	8,00000000	9,00000000	13,00000000	7,00000000	10,00000000	80,00000000	10,90909091	90,90909091	20,71774194
206	ROMANAZZI CLAUDIO	ROMANAZZI CLAUDIO	8,00000000	25,00000000	0,00000000	8,00000000	9,00000000	13,00000000	7,00000000	10,00000000	80,00000000	10,90909091	90,90909091	25,58602151
207	PERRONE CLAUDIO	PERRONE CLAUDIO	10,00000000	25,00000000	0,00000000	8,00000000	7,00000000	13,00000000	7,00000000	10,00000000	80,00000000	10,90909091	90,90909091	33,54301075
208	LIACI ANTONIO	LIACI ANTONIO	10,00000000	25,00000000	0,00000000	8,00000000	7,00000000	13,00000000	7,00000000	10,00000000	80,00000000	10,90909091	90,90909091	38,58870968
209	MASIELLO FRANCESCO	MASIELLO FRANCESCO	9,86979888	20,00000000	12,00000000	8,00000000	9,93489944	15,00000000	7,00000000	10,00000000	91,80469832	0,00000000	91,80469832	21,26344086
210	GUAGNANO MICAELA	GUAGNANO MICAELA	9,84883999	20,00000000	12,00000000	8,00000000	9,92441999	15,00000000	7,00000000	10,00000000	91,77325998	0,00000000	91,77325998	26,59946237
211	DALENA MICHELANGELO	DALENA MICHELANGELO	8,00000000	25,00000000	0,00000000	8,00000000	8,00000000	9,00000000	10,00000000	10,00000000	78,00000000	10,63636364	88,63636364	27,15053763
212	NATUZZI TEODORA	AGRI NATUZZI SOCIETA' SEMPLICE AGRICOLA	8,00000000	25,00000000	0,00000000	8,00000000	8,00000000	9,00000000	10,00000000	10,00000000	78,00000000	10,63636364	88,63636364	27,81182796
213	NATUZZI DONATO	AGRI NATUZZI SOCIETA' SEMPLICE AGRICOLA	8,00000000	25,00000000	0,00000000	8,00000000	8,00000000	9,00000000	10,00000000	10,00000000	78,00000000	10,63636364	88,63636364	27,81182796
214	NATUZZI ANTONELLA	AGRI NATUZZI SOCIETA' SEMPLICE AGRICOLA	8,00000000	25,00000000	0,00000000	8,00000000	8,00000000	9,00000000	10,00000000	10,00000000	78,00000000	10,63636364	88,63636364	27,81182796
215	MENICHELLA GIUSEPPE	MENICHELLA GIUSEPPE	10,00000000	5,00000000	0,00000000	8,00000000	8,00000000	15,00000000	7,00000000	10,00000000	63,00000000	8,59090909	71,59090909	18,32526882
216	DEL GROSSO DONATO PIO	DEL GROSSO DONATO PIO	10,00000000	5,00000000	0,00000000	8,00000000	8,00000000	15,00000000	7,00000000	10,00000000	63,00000000	8,59090909	71,59090909	19,86290323
217	BIANCOFIORE ANTONIO	TUORLO BIANCOFIORE DI BIANCOFIORE ANTONIO & C. S.S. AGRICOLA	10,00000000	5,00000000	0,00000000	8,00000000	8,00000000	15,00000000	7,00000000	10,00000000	63,00000000	8,59090909	71,59090909	32,51881720
218	ANTENUCCI MARIA LUCIA	ANTENUCCI MARIA LUCIA	10,00000000	5,00000000	0,00000000	8,00000000	8,00000000	15,00000000	7,00000000	10,00000000	63,00000000	8,59090909	71,59090909	35,81720430
219	PERRONE SERENA	PERRONE SERENA	8,00000000	25,00000000	12,00000000	8,00000000	9,00000000	9,00000000	7,00000000	10,00000000	88,00000000	0,00000000	88,00000000	23,88709677
220	GIAFFREDA GIADA	GIAFFREDA GIADA	8,00000000	20,00000000	0,00000000	8,00000000	9,00000000	15,00000000	10,00000000	10,00000000	80,00000000	10,90909091	90,90909091	18,98387097
221	PATERNOSTER MARCO	PATERNOSTER MARCO	8,00000000	20,00000000	0,00000000	8,00000000	9,00000000	15,00000000	10,00000000	10,00000000	80,00000000	10,90909091	90,90909091	19,29569892
222	DISANTO CHIARA	DISANTO CHIARA	8,00000000	20,00000000	0,00000000	8,00000000	9,00000000	15,00000000	10,00000000	10,00000000	80,00000000	10,90909091	90,90909091	20,26612903
223	BIANCO FEDERICO	BIANCO FEDERICO	10,00000000	25,00000000	0,00000000	0,00000000	10,00000000	15,00000000	10,00000000	10,00000000	80,00000000	10,90909091	90,90909091	21,88172043
224	IANNONE MARIA TERESA	IANNONE MARIA TERESA	10,00000000	20,00000000	0,00000000	8,00000000	10,00000000	15,00000000	7,00000000	10,00000000	80,00000000	10,90909091	90,90909091	25,91129032
225	GUARINI CARLO	AZIENDA AGRARIA CASTELLO FRISARI SOCIETA' SEMPLICE AGRICOLA	10,00000000	20,00000000	0,00000000	8,00000000	7,00000000	15,00000000	10,00000000	10,00000000	80,00000000	10,90909091	90,90909091	27,99193548
226	GUARINI ROBERTO	AZIENDA AGRARIA CASTELLO FRISARI SOCIETA' SEMPLICE AGRICOLA	10,00000000	20,00000000	0,00000000	8,00000000	7,00000000	15,00000000	10,00000000	10,00000000	80,00000000	10,90909091	90,90909091	27,99193548
227	LOMURNO PASQUALE	LOMURNO PASQUALE	8,00000000	20,00000000	0,00000000	8,00000000	9,00000000	15,00000000	10,00000000	10,00000000	80,00000000	10,90909091	90,90909091	28,43817204
228	COPPI DONATO MARINO	COPPI DONATO MARINO	8,00000000	20,00000000	0,00000000	8,00000000	9,00000000	15,00000000	10,00000000	10,00000000	80,00000000	10,90909091	90,90909091	34,49462366
229	BASILE MIRIANA	BASILE MIRIANA	8,00000000	20,00000000	0,00000000	8,00000000	9,00000000	15,00000000	10,00000000	10,00000000	80,00000000	10,90909091	90,90909091	34,50000000
230	TOMMASI ENNIO	TOMMASI ENNIO	10,00000000	25,00000000	0,00000000	0,00000000	10,00000000	15,00000000	10,00000000	10,00000000	80,00000000	10,90909091	90,90909091	39,15322581
231	LOMAGISTRO DOMENICO	LOMAGISTRO DOMENICO	9,23511591	20,00000000	12,00000000	8,00000000	9,61755796	15,00000000	7,00000000	10,00000000	90,85267387	0,00000000	90,85267387	26,76881720
232	DICECCA LEONARDA	SOCIETA' AGRICOLA SORELLE DICECCA S.S.	8,00000000	25,00000000	0,00000000	8,00000000	8,00000000	13,00000000	7,00000000	10,00000000	79,00000000	10,77272727	89,77272727	23,93145161
233	DICECCA MIRIANA	SOCIETA' AGRICOLA SORELLE DICECCA S.S.	8,00000000	25,00000000	0,00000000	8,00000000	8,00000000	13,00000000	7,00000000	10,00000000	79,00000000	10,77272727	89,77272727	23,93145161
234	CALENDANO ROSA	CALENDANO ROSA	8,12064035	20,00000000	0,00000000	8,00000000	8,75871928	15,00000000	10,00000000	10,00000000	79,87935963	10,89263995	90,77199958	31,14784946
235	SINISI FILIPPO	SINISI FILIPPO	8,00000000	20,00000000	0,00000000	8,00000000	8,86458648	15,00000000	10,00000000	10,00000000	79,86458648	10,89062543	90,75521191	24,84139785
236	MONTANARO GIUSEPPE	MONTANARO GIUSEPPE	8,00000000	20,00000000	0,00000000	8,00000000	8,72202166	15,00000000	10,00000000	10,00000000	79,72202166	10,87118477	90,59320643	20,19086022
237	LATROFA MICHELE GABRIELE	QUASANI SOCIETA' AGRICOLA A RESPONSABILITA' LIMITATA	8,00000000	25,00000000	0,00000000	8,00000000	9,00000000	7,00000000	10,00000000	10,00000000	77,00000000	10,50000000	87,50000000	19,68548387
238	CEDOLA DONATO	"SOCIETA' AGRICOLA SEMPLICE F.LLI CEDOLA" DI CEDOLA DONATO E CEDOLA FRANCESCO	8,29833682	0,00000000	12,00000000	8,00000000	8,16643429	13,00000000	10,00000000	10,00000000	69,46477111	0,00000000	69,46477111	22,58602151
239	CEDOLA FRANCESCO	"SOCIETA' AGRICOLA SEMPLICE F.LLI CEDOLA" DI CEDOLA DONATO E CEDOLA FRANCESCO	8,29833682	0,00000000	12,00000000	8,00000000	8,16643429	13,00000000	10,00000000	10,00000000	69,46477111	0,00000000	69,46477111	22,58602151
240	TRICARICO VINCENZO	TRICARICO VINCENZO	9,95905056	20,00000000	12,00000000	8,00000000	9,97952528	13,00000000	7,00000000	10,00000000	89,93857584	0,00000000	89,93857584	24,65860215
241	CAGGIANIELLO RAFFAELLA	CAGGIANIELLO RAFFAELLA	10,00000000	5,00000000	0,00000000	8,00000000	8,00000000	13,00000000	7,00000000	10,00000000	61,00000000	8,31818182	69,31818182	19,50806452
242	LEMBO IOLE PIA	LEMBO IOLE PIA	10,00000000	5,00000000	0,00000000	8,00000000	8,00000000	13,00000000	7,00000000	10,00000000	61,00000000	8,31818182	69,31818182	23,15053763

PSR PUGLIA 2014 - 2020 ALLEGATO A2 alla DAdG 478/2020

PACCHETTO GIOVANI – Bando pubblicato nel BURP n. 87 del 28/07/2016 e ss.mm.ii.

Sottomisura 4.1.B – Sostegno per investimenti materiali e immateriali finalizzati a migliorare la redditività, la competitività e la sostenibilità delle aziende agricole singole e associate

Dettaglio punteggi conseguiti in applicazione dei criteri di selezione di cui all'operazione 4.1.B

			PUNTEGGIO											
POSIZIONE	RICHIEDENTE PREMIO	DENOMINAZIONE AZIENDA	PRINCIPIO_1	PRINCIPIO_2	PRINCIPIO_3	PRINCIPIO_4	PRINCIPIO_5	PRINCIPIO_6	PRINCIPIO_7	PRINCIPIO_8	SUBTOTALE	PONDERAZIONE PRINCIPIO_3	TOTALE	ETA_MEDIA
243	ATTERRATO GAETANO	ATTERRATO GAETANO	3,87140852	10,00000000	0,00000000	8,00000000	6,40575597	15,00000000	10,00000000	10,00000000	63,27716449	8,62870425	71,90586874	29,75268817
244	LADDAGA DOMENICO	DONNA MADDALENA - SOCIETA' SEMPLICE AGRICOLA	8,27907922	20,00000000	0,00000000	8,00000000	9,13953961	13,00000000	10,00000000	10,00000000	78,41861883	10,69344802	89,11206685	26,04032258
245	LADDAGA SIMONE	DONNA MADDALENA - SOCIETA' SEMPLICE AGRICOLA	8,27907922	20,00000000	0,00000000	8,00000000	9,13953961	13,00000000	10,00000000	10,00000000	78,41861883	10,69344802	89,11206685	26,04032258
246	SOLAZZO ERIKA	ARILLO SOCIETA' AGRICOLA A RESPONSABILITA' LIMITATA	8,00000000	25,00000000	12,00000000	8,00000000	9,00000000	15,00000000	3,00000000	10,00000000	90,00000000	0,00000000	90,00000000	24,77419355
247	CARAMIA CARLA MARIA	SOCIETA' AGRICOLA SUNLENTO S.R.L.	8,00000000	25,00000000	12,00000000	8,00000000	9,00000000	15,00000000	3,00000000	10,00000000	90,00000000	0,00000000	90,00000000	39,25806452
248	AYROLDI MARIANNA	MASSERIA VALENTE SOCIETA' AGRICOLA DI MARIANNA AYROLDI & C.SAS	9,66746007	25,00000000	0,00000000	8,00000000	9,83373004	7,00000000	7,00000000	10,00000000	76,50119011	10,43198046	86,93317057	35,09274194
249	AYROLDI FRANCESCA	MASSERIA VALENTE SOCIETA' AGRICOLA DI MARIANNA AYROLDI & C.SAS	9,66746007	25,00000000	0,00000000	8,00000000	9,83373004	7,00000000	7,00000000	10,00000000	76,50119011	10,43198046	86,93317057	35,09274194
250	LONGO ALBERTO	LONGO ALBERTO	8,00000000	25,00000000	0,00000000	8,00000000	9,00000000	15,00000000	10,00000000	10,00000000	85,00000000	11,59090909	96,59090909	22,56989247
251	DUGGENTO COSIMO GREGORIO	DUGGENTO COSIMO GREGORIO	10,00000000	20,00000000	0,00000000	8,00000000	7,16564524	13,00000000	10,00000000	10,00000000	78,16564524	10,65895162	88,82459686	30,23118280
252	CALDERONI FEDERICA	CALDERONI FEDERICA	8,95545292	20,00000000	0,00000000	8,00000000	7,08909417	15,00000000	10,00000000	10,00000000	79,04454709	10,77880188	89,82334897	21,42204301
253	CASARANO SARA	AGRESTA SOCIETA' COOPERATIVA AGRICOLA	8,20707852	25,00000000	0,00000000	8,00000000	9,10353926	9,00000000	7,00000000	10,00000000	76,31061778	10,40599333	86,71661111	26,96236559
254	DE MATTEIS SARA	AGRESTA SOCIETA' COOPERATIVA AGRICOLA	8,20707852	25,00000000	0,00000000	8,00000000	9,10353926	9,00000000	7,00000000	10,00000000	76,31061778	10,40599333	86,71661111	26,96236559
255	DE MATTEIS SIMONA	AGRESTA SOCIETA' COOPERATIVA AGRICOLA	8,20707852	25,00000000	0,00000000	8,00000000	9,10353926	9,00000000	7,00000000	10,00000000	76,31061778	10,40599333	86,71661111	26,96236559
256	RUSSO MICHELE	RUSSO MICHELE	7,45114792	0,00000000	12,00000000	8,00000000	7,13213823	15,00000000	10,00000000	10,00000000	69,58328615	0,00000000	69,58328615	30,40860215
257	LIPPOLIS MANUELA	SOCIETA' SEMPLICE AGRICOLA LIPPOLIS DI MARILENA E MANUELA	8,00000000	25,00000000	0,00000000	8,00000000	8,06462066	11,00000000	7,00000000	10,00000000	77,06462066	10,50881191	87,57343257	22,53763441
258	LIPPOLIS MARILENA	SOCIETA' SEMPLICE AGRICOLA LIPPOLIS DI MARILENA E MANUELA	8,00000000	25,00000000	0,00000000	8,00000000	8,06462066	11,00000000	7,00000000	10,00000000	77,06462066	10,50881191	87,57343257	22,53763441
259	EPIFANI ROSA	SOCIETA' AGRICOLA MASSERIA POMPEO DI SOPRA S.S.	8,00000000	20,00000000	0,00000000	8,00000000	8,90021898	13,00000000	10,00000000	10,00000000	77,90021898	10,62275713	88,52297611	20,86559140
260	EPIFANI ANGELA	SOCIETA' AGRICOLA MASSERIA POMPEO DI SOPRA S.S.	8,00000000	20,00000000	0,00000000	8,00000000	8,90021898	13,00000000	10,00000000	10,00000000	77,90021898	10,62275713	88,52297611	20,86559140
261	SORINO INNOCENZA	JAZZO CORTE CICERO LA LANA DEL LUPO SOCIETA AGRICOLA A RESPONSABILITA LIMITATA	8,00000000	25,00000000	0,00000000	8,00000000	8,00000000	11,00000000	7,00000000	10,00000000	77,00000000	10,50000000	87,50000000	39,21236559
262	BORRA BARBARA	BORRA BARBARA	8,07082978	25,00000000	0,00000000	8,00000000	9,03541489	9,00000000	7,00000000	10,00000000	76,10624467	10,37812427	86,48436894	35,60752688
263	LAERA ELISA	LAERA ELISA	8,00000000	25,00000000	0,00000000	8,00000000	8,00000000	7,00000000	10,00000000	10,00000000	76,00000000	10,36363636	86,36363636	27,53763441
264	FIORIELLO FRANCESCO PIO	FIORIELLO FRANCESCO PIO	10,00000000	0,00000000	0,00000000	8,00000000	8,00000000	15,00000000	10,00000000	10,00000000	61,00000000	8,31818182	69,31818182	20,05107527
265	FASCIA VERA	LE PINGIARELLE SOCIETA' SEMPLICE AGRICOLA	10,00000000	0,00000000	0,00000000	8,00000000	8,00000000	15,00000000	10,00000000	10,00000000	61,00000000	8,31818182	69,31818182	20,17338710
266	FASCIA MARIANNA	LE PINGIARELLE SOCIETA' SEMPLICE AGRICOLA	10,00000000	0,00000000	0,00000000	8,00000000	8,00000000	15,00000000	10,00000000	10,00000000	61,00000000	8,31818182	69,31818182	20,17338710
267	CECCHINO FRANCESCO	CECCHINO FRANCESCO	10,00000000	0,00000000	0,00000000	8,00000000	8,00000000	15,00000000	10,00000000	10,00000000	61,00000000	8,31818182	69,31818182	20,81720430
268	CARUSILLO LUIGI	CARUSILLO LUIGI	10,00000000	0,00000000	0,00000000	8,00000000	8,00000000	15,00000000	10,00000000	10,00000000	61,00000000	8,31818182	69,31818182	23,16129032
269	PLACENTINO GIANLUCA	SOCIETA' AGRICOLA F.LLI PLACENTINO S.S.	10,00000000	0,00000000	0,00000000	8,00000000	8,00000000	15,00000000	10,00000000	10,00000000	61,00000000	8,31818182	69,31818182	26,16397849
270	PLACENTINO MAURIZIO	SOCIETA' AGRICOLA F.LLI PLACENTINO S.S.	10,00000000	0,00000000	0,00000000	8,00000000	8,00000000	15,00000000	10,00000000	10,00000000	61,00000000	8,31818182	69,31818182	26,16397849
271	CASAMASSA ANTONIETTA	CASAMASSA ANTONIETTA	10,00000000	0,00000000	0,00000000	8,00000000	8,00000000	15,00000000	10,00000000	10,00000000	61,00000000	8,31818182	69,31818182	27,07258065
272	IORIO MARIA LUCIA	IORIO MARIA LUCIA	10,00000000	0,00000000	0,00000000	8,00000000	8,00000000	15,00000000	10,00000000	10,00000000	61,00000000	8,31818182	69,31818182	33,46236559
273	DI LASCIA FILOMENA	DI LASCIA FILOMENA	10,00000000	0,00000000	0,00000000	8,00000000	8,00000000	15,00000000	10,00000000	10,00000000	61,00000000	8,31818182	69,31818182	36,26881720
274	CARBOTTI ANGELO	SOCIETA' AGRICOLA MURGIA FELIX S.S.	8,00000000	20,00000000	0,00000000	8,00000000	8,63115085	13,00000000	10,00000000	10,00000000	77,63115085	10,58606603	88,21721688	30,48655914
275	FUOCOLARE MARIANGELA	SOCIETA' AGRICOLA MURGIA FELIX S.S.	8,00000000	20,00000000	0,00000000	8,00000000	8,63115085	13,00000000	10,00000000	10,00000000	77,63115085	10,58606603	88,21721688	30,48655914
276	PAPARELLA PIETRO	PAPARELLA PIETRO	10,00000000	25,00000000	12,00000000	8,00000000	6,14851271	15,00000000	3,00000000	10,00000000	89,14851271	0,00000000	89,14851271	30,97311828
277	FASSI FABIANA	LUNA LABORATORIO RURALE DI FASSI FABIANA E OTTAVIANI SARA SOCIETA' SEMPLICE AGRICOLA	8,00000000	20,00000000	12,00000000	8,00000000	9,00000000	15,00000000	7,00000000	10,00000000	89,00000000	0,00000000	89,00000000	34,52822581
278	OTTAVIANI SARA	LUNA LABORATORIO RURALE DI FASSI FABIANA E OTTAVIANI SARA SOCIETA' SEMPLICE AGRICOLA	8,00000000	20,00000000	12,00000000	8,00000000	9,00000000	15,00000000	7,00000000	10,00000000	89,00000000	0,00000000	89,00000000	34,52822581

PSR PUGLIA 2014 - 2020 ALLEGATO A2 alla DAdG 478/2020

PACCHETTO GIOVANI – Bando pubblicato nel BURP n. 87 del 28/07/2016 e ss.mm.ii.

Sottomisura 4.1.B – Sostegno per investimenti materiali e immateriali finalizzati a migliorare la redditività, la competitività e la sostenibilità delle aziende agricole singole e associate

Dettaglio punteggi conseguiti in applicazione dei criteri di selezione di cui all'operazione 4.1.B

			PUNTEGGIO											
POSIZIONE	RICHIEDENTE PREMIO	DENOMINAZIONE AZIENDA	PRINCIPIO_1	PRINCIPIO_2	PRINCIPIO_3	PRINCIPIO_4	PRINCIPIO_5	PRINCIPIO_6	PRINCIPIO_7	PRINCIPIO_8	SUBTOTALE	PONDERAZIONE PRINCIPIO_3	TOTALE	ETA_MEDIA
279	DEL GROSSO GIUSILLA	DEL GROSSO GIUSILLA	10,00000000	5,00000000	0,00000000	8,00000000	8,00000000	15,00000000	7,00000000	10,00000000	63,00000000	8,59090909	71,59090909	22,88978495
280	TAGLIENTE DOMENICO	TAGLIENTE DOMENICO	10,00000000	25,00000000	0,00000000	8,00000000	9,00000000	15,00000000	10,00000000	10,00000000	87,00000000	11,86363636	98,86363636	29,01075269
281	PERILLO ROSSELLA	AZIENDA AGRICOLA PERILLO S.A.S.	9,62086515	20,00000000	12,00000000	8,00000000	9,86440380	15,00000000	7,00000000	10,00000000	91,48526895	0,00000000	91,48526895	21,75000000
282	SCARLATELLA MICHELA	SCARLATELLA MICHELA	9,64183030	0,00000000	0,00000000	8,00000000	7,86568636	15,00000000	10,00000000	10,00000000	60,50751666	8,25102500	68,75854166	32,19623656
283	SEMERARO FRANCESCO	SEMERARO FRANCESCO	8,00000000	20,00000000	0,00000000	8,00000000	8,18970577	13,00000000	10,00000000	10,00000000	77,18970577	10,52586897	87,71557474	21,18548387
284	ANDRIULO TOMMASO	ANDRIULO TOMMASO	10,00000000	15,00000000	0,00000000	8,00000000	10,00000000	15,00000000	10,00000000	10,00000000	78,00000000	10,63636364	88,63636364	28,46774194
285	NESTOLA GIOVANNI	NESTOLA GIOVANNI	8,00000000	25,00000000	0,00000000	8,00000000	9,00000000	15,00000000	3,00000000	10,00000000	78,00000000	10,63636364	88,63636364	33,39247312
286	SELVAGGIUOLO GIUSEPPE	SELVAGGIUOLO GIUSEPPE	8,00000000	25,00000000	0,00000000	8,00000000	9,00000000	15,00000000	3,00000000	10,00000000	78,00000000	10,63636364	88,63636364	34,30913978
287	SEMERARO QUIRICO	SEMERARO QUIRICO	10,00000000	20,00000000	0,00000000	8,00000000	7,93914927	15,00000000	7,00000000	10,00000000	77,93914927	10,62806581	88,56721508	41,09677419
288	CECERE FRANCESCO	SOCIETA' AGRICOLA SORRESSO DEI FRATELLI CECERE S.S.	8,00000000	20,00000000	0,00000000	8,00000000	8,00000000	13,00000000	10,00000000	10,00000000	77,00000000	10,50000000	87,50000000	21,07526882
289	CECERE VITANTONIO	SOCIETA' AGRICOLA SORRESSO DEI FRATELLI CECERE S.S.	8,00000000	20,00000000	0,00000000	8,00000000	8,00000000	13,00000000	10,00000000	10,00000000	77,00000000	10,50000000	87,50000000	21,07526882
290	GIANNICO BARBARA	GIANNICO BARBARA	8,00000000	20,00000000	0,00000000	8,00000000	8,00000000	13,00000000	10,00000000	10,00000000	77,00000000	10,50000000	87,50000000	24,97043011
291	PASTORE ALESSANDRO	SOCIETA' AGRICOLA AGRINATURA S.S.	8,00000000	20,00000000	0,00000000	8,00000000	8,00000000	13,00000000	10,00000000	10,00000000	77,00000000	10,50000000	87,50000000	29,32123656
292	PASTORE ANGELO	SOCIETA' AGRICOLA AGRINATURA S.S.	8,00000000	20,00000000	0,00000000	8,00000000	8,00000000	13,00000000	10,00000000	10,00000000	77,00000000	10,50000000	87,50000000	29,32123656
293	CONSERVA GIORGIO	CONSERVA GIORGIO	8,82226821	25,00000000	12,00000000	0,00000000	8,80452439	15,00000000	10,00000000	10,00000000	89,62679260	0,00000000	89,62679260	24,44354839
294	MAULUCCI DIEGO	MAULUCCI DIEGO	5,98307027	15,00000000	8,47418951	8,00000000	10,00000000	15,00000000	7,00000000	10,00000000	79,45725978	0,00000000	79,45725978	31,82795699
295	CAMERINO ROSAMARIA	CAMERINO ROSAMARIA	9,84126984	15,00000000	0,00000000	8,00000000	9,92063492	15,00000000	10,00000000	10,00000000	77,76190476	10,60389610	88,36580086	32,73924731
296	BRUNO PASQUALE	BRUNO PASQUALE	8,00000000	20,00000000	0,00000000	8,00000000	9,00000000	11,00000000	10,00000000	10,00000000	76,00000000	10,36363636	86,36363636	22,60215054
297	DE SANTIS FRANCESCO	SOCIETA' SEMPLICE AGRICOLA FURNIRUSSI	8,00000000	20,00000000	0,00000000	8,00000000	9,00000000	11,00000000	10,00000000	10,00000000	76,00000000	10,36363636	86,36363636	27,32437276
298	DE SANTIS GLORIA	SOCIETA' SEMPLICE AGRICOLA FURNIRUSSI	8,00000000	20,00000000	0,00000000	8,00000000	9,00000000	11,00000000	10,00000000	10,00000000	76,00000000	10,36363636	86,36363636	27,32437276
299	DE SANTIS LUIGI	SOCIETA' SEMPLICE AGRICOLA FURNIRUSSI	8,00000000	20,00000000	0,00000000	8,00000000	9,00000000	11,00000000	10,00000000	10,00000000	76,00000000	10,36363636	86,36363636	27,32437276
300	BELLACICCO ROBERTO	BELLACICCO ROBERTO	8,15629512	25,00000000	12,00000000	8,00000000	9,07814756	11,00000000	3,00000000	10,00000000	86,23444268	0,00000000	86,23444268	34,70430108
301	CAPUTO CATALDO	CAPUTO CATALDO	8,42357975	20,00000000	0,00000000	8,00000000	9,21178987	15,00000000	7,00000000	10,00000000	77,63536962	10,58664131	88,22201093	37,36559140
302	PELLEGRINO EDOARDO	PELLEGRINO EDOARDO	8,38541917	25,00000000	0,00000000	0,00000000	9,19270958	15,00000000	10,00000000	10,00000000	77,57812875	10,57883574	88,15696449	19,79838710
303	ZITA FAUSTO	ZITA FAUSTO	10,00000000	0,00000000	0,00000000	8,00000000	8,00000000	13,00000000	10,00000000	10,00000000	59,00000000	8,04545455	67,04545455	31,97849462
304	CAMPANILE GIOVANNI	DICAM SOCIETA' AGRICOLA SEMPLICE	9,02691814	25,00000000	12,00000000	8,00000000	7,97308186	11,00000000	10,00000000	10,00000000	93,00000000	0,00000000	93,00000000	36,08512545
305	DITRIZIO ANTONELLA	DICAM SOCIETA' AGRICOLA SEMPLICE	9,02691814	25,00000000	12,00000000	8,00000000	7,97308186	11,00000000	10,00000000	10,00000000	93,00000000	0,00000000	93,00000000	36,08512545
306	DITRIZIO LUIGIA	DICAM SOCIETA' AGRICOLA SEMPLICE	9,02691814	25,00000000	12,00000000	8,00000000	7,97308186	11,00000000	10,00000000	10,00000000	93,00000000	0,00000000	93,00000000	36,08512545
307	DE BONIS ANTONIO	DE BONIS ANTONIO	8,26484139	20,00000000	0,00000000	8,00000000	9,13242070	15,00000000	7,00000000	10,00000000	77,39726209	10,55417210	87,95143419	19,88709677
308	TRONCI LUIGI	TRONCI LUIGI	9,40686717	25,00000000	0,00000000	8,00000000	8,34578600	7,00000000	7,00000000	10,00000000	74,75265317	10,19354361	84,94619678	26,45967742
309	RENNA FRANCESCA	RENNA FRANCESCA	10,00000000	25,00000000	0,00000000	8,00000000	6,51465798	11,00000000	7,00000000	10,00000000	77,51465798	10,57018063	88,08483861	25,99462366
310	MASTROGIACOMO FLAVIA	MASTROGIACOMO FLAVIA	8,00000000	20,00000000	0,00000000	8,00000000	9,00000000	15,00000000	7,00000000	10,00000000	77,00000000	10,50000000	87,50000000	18,51344086
311	GIANGASPERO VALENTINA	GIANGASPERO VALENTINA	8,00000000	20,00000000	0,00000000	8,00000000	9,00000000	15,00000000	7,00000000	10,00000000	77,00000000	10,50000000	87,50000000	19,07258065
312	GRECO RICCARDO	GRECO RICCARDO	10,00000000	25,00000000	0,00000000	0,00000000	10,00000000	15,00000000	7,00000000	10,00000000	77,00000000	10,50000000	87,50000000	19,25806452
313	CALELLA CAROL RUBY	CALELLA CAROL RUBY	8,00000000	20,00000000	0,00000000	8,00000000	9,00000000	15,00000000	7,00000000	10,00000000	77,00000000	10,50000000	87,50000000	24,50000000
314	RAMUNDO DANILO	RAMUNDO DANILO	8,00000000	25,00000000	0,00000000	0,00000000	9,00000000	15,00000000	10,00000000	10,00000000	77,00000000	10,50000000	87,50000000	26,26344086
315	IANNELLI ANTONIO	IANNELLI ANTONIO	8,00000000	20,00000000	0,00000000	8,00000000	9,00000000	15,00000000	7,00000000	10,00000000	77,00000000	10,50000000	87,50000000	26,38440860
316	BAGLIVI ENRICO	BAGLIVI ENRICO	10,00000000	25,00000000	0,00000000	0,00000000	10,00000000	15,00000000	7,00000000	10,00000000	77,00000000	10,50000000	87,50000000	27,94086022
317	MARTI CRISTINA	MARTI CRISTINA	8,00000000	25,00000000	0,00000000	0,00000000	9,00000000	15,00000000	10,00000000	10,00000000	77,00000000	10,50000000	87,50000000	27,94354839
318	STOMEO BRUNO	STOMEO BRUNO	8,00000000	25,00000000	0,00000000	0,00000000	9,00000000	15,00000000	10,00000000	10,00000000	77,00000000	10,50000000	87,50000000	29,77419355
319	FEDELE GIOVANNI	FEDELE GIOVANNI	8,00000000	20,00000000	0,00000000	8,00000000	9,00000000	15,00000000	7,00000000	10,00000000	77,00000000	10,50000000	87,50000000	32,26881720
320	MANGIONE SERENA	MANGIONE SERENA	8,00000000	25,00000000	0,00000000	0,00000000	9,00000000	15,00000000	10,00000000	10,00000000	77,00000000	10,50000000	87,50000000	33,91935484
321	CHIRONNA ANNA	CHIRONNA ANNA	8,00000000	25,00000000	0,00000000	0,00000000	9,00000000	15,00000000	10,00000000	10,00000000	77,00000000	10,50000000	87,50000000	37,93817204
322	PAGANO MARIANGELA	PAGANO MARIANGELA	8,00000000	20,00000000	0,00000000	8,00000000	9,00000000	15,00000000	7,00000000	10,00000000	77,00000000	10,50000000	87,50000000	39,45430108

PSR PUGLIA 2014 - 2020 ALLEGATO A2 alla DAdG 478/2020

PACCHETTO GIOVANI – Bando pubblicato nel BURP n. 87 del 28/07/2016 e ss.mm.ii.

Sottomisura 4.1.B – Sostegno per investimenti materiali e immateriali finalizzati a migliorare la redditività, la competitività e la sostenibilità delle aziende agricole singole e associate

Dettaglio punteggi conseguiti in applicazione dei criteri di selezione di cui all'operazione 4.1.B

			PUNTEGGIO											
POSIZIONE	RICHIEDENTE PREMIO	DENOMINAZIONE AZIENDA	PRINCIPIO_1	PRINCIPIO_2	PRINCIPIO_3	PRINCIPIO_4	PRINCIPIO_5	PRINCIPIO_6	PRINCIPIO_7	PRINCIPIO_8	SUBTOTALE	PONDERAZIONE PRINCIPIO_3	TOTALE	ETA_MEDIA
323	VENZA VITA	SOCIETA' AGRICOLA ANTICA TENUTA CASSESE SRL	9,68334464	25,00000000	12,00000000	8,00000000	9,36937593	7,00000000	10,00000000	10,00000000	91,05272057	0,00000000	91,05272057	32,75268817
324	CANTATORE DOMENICA	SOCIETA' AGRICOLA COLLE DI SETA	9,15947559	25,00000000	0,00000000	8,00000000	7,84052441	7,00000000	7,00000000	10,00000000	74,00000000	10,09090909	84,09090909	23,84811828
325	CANTATORE VINCENZO	SOCIETA' AGRICOLA COLLE DI SETA	9,15947559	25,00000000	0,00000000	8,00000000	7,84052441	7,00000000	7,00000000	10,00000000	74,00000000	10,09090909	84,09090909	23,84811828
326	GIULIANI MADDALENA	GIULIANI MADDALENA	2,00000000	5,00000000	0,00000000	8,00000000	9,00000000	15,00000000	10,00000000	10,00000000	59,00000000	8,04545455	67,04545455	37,26612903
327	LOZUPONE PASQUALE	AZIENDA AGRICOLA LA PERLA SOCIETA' AGRICOLA SEMPLICE	8,00000000	15,00000000	12,00000000	8,00000000	9,00000000	15,00000000	10,00000000	10,00000000	87,00000000	0,00000000	87,00000000	25,99731183
328	LOZUPONE VITO	AZIENDA AGRICOLA LA PERLA SOCIETA' AGRICOLA SEMPLICE	8,00000000	15,00000000	12,00000000	8,00000000	9,00000000	15,00000000	10,00000000	10,00000000	87,00000000	0,00000000	87,00000000	25,99731183
329	DE LEO FRANCESCO	DE LEO FRANCESCO	10,00000000	20,00000000	12,00000000	8,00000000	6,00000000	13,00000000	7,00000000	10,00000000	86,00000000	0,00000000	86,00000000	32,77419355
330	INGEGNO BARTOLOMEO	INGEGNO BARTOLOMEO	2,00000000	0,00000000	12,00000000	8,00000000	10,00000000	15,00000000	10,00000000	10,00000000	67,00000000	0,00000000	67,00000000	40,66935484
331	AMENDOLARA ANNUNZIATA	AZIENDA AGRICOLA AVITTO S.S.	9,93978007	15,00000000	12,00000000	8,00000000	9,96989004	15,00000000	7,00000000	10,00000000	86,90967011	0,00000000	86,90967011	38,58602151
332	MASSARO ANNUNZIATA	AZIENDA AGRICOLA AVITTO S.S.	9,93978007	15,00000000	12,00000000	8,00000000	9,96989004	15,00000000	7,00000000	10,00000000	86,90967011	0,00000000	86,90967011	38,58602151
333	GRIFA MICHELA	GRIFA MICHELA	2,00000000	5,00000000	0,00000000	8,00000000	10,00000000	13,00000000	10,00000000	10,00000000	58,00000000	7,90909091	65,90909091	38,53763441
334	CALCAGNILE GIUSEPPE	CALCAGNILE GIUSEPPE	9,52258130	25,00000000	0,00000000	0,00000000	9,76129065	15,00000000	7,00000000	10,00000000	76,28387195	10,40234618	86,68621813	29,93010753
335	TARQUINIO GRAZIANO	TARQUINIO GRAZIANO	2,00000000	0,00000000	12,00000000	8,00000000	9,54172953	15,00000000	10,00000000	10,00000000	66,54172953	0,00000000	66,54172953	20,31989247
336	D'AMATO ALESSANDRO	LI CANTI SOCIETA' AGRICOLA S.R.L.	8,76063030	15,00000000	0,00000000	8,00000000	9,38031515	15,00000000	10,00000000	10,00000000	76,14094545	10,38285620	86,52380165	20,56720430
337	MIANO ANTONIO	MIANO ANTONIO	10,00000000	25,00000000	0,00000000	8,00000000	8,00000000	13,00000000	0,00000000	10,00000000	74,00000000	10,09090909	84,09090909	38,17741935
338	SIMEONE FRANCESCO	SOCIETA' AGRICOLA TRATTURELLA DEI F.LLI SIMEONE S.S.	8,00000000	20,00000000	0,00000000	8,00000000	8,46609828	9,00000000	10,00000000	10,00000000	73,46609828	10,01810431	83,48420259	24,83736559
339	SIMEONE ROSITA	SOCIETA' AGRICOLA TRATTURELLA DEI F.LLI SIMEONE S.S.	8,00000000	20,00000000	0,00000000	8,00000000	8,46609828	9,00000000	10,00000000	10,00000000	73,46609828	10,01810431	83,48420259	24,83736559
340	CIFARELLI FLORIANA	CIFARELLI FLORIANA	8,96783712	20,00000000	0,00000000	8,00000000	7,06432576	15,00000000	7,00000000	10,00000000	76,03216288	10,36802221	86,40018509	22,15591398
341	CALISI ALESSANDRO	CALISI ALESSANDRO	8,00000000	20,00000000	0,00000000	8,00000000	8,00000000	15,00000000	7,00000000	10,00000000	76,00000000	10,36363636	86,36363636	20,45698925
342	RINALDI NICOLA	RINALDI SRLS	8,00000000	20,00000000	0,00000000	8,00000000	8,00000000	15,00000000	7,00000000	10,00000000	76,00000000	10,36363636	86,36363636	36,63440860
343	DE BLASIIS ROBERTA	SOCIETA' AGRICOLA SEMPLICE DE BLASIIS	9,73188079	0,00000000	0,00000000	8,00000000	7,89945530	11,00000000	10,00000000	10,00000000	56,63133609	7,72245492	64,35379101	21,06451613
344	DE BLASIIS VINCENZO	SOCIETA' AGRICOLA SEMPLICE DE BLASIIS	9,73188079	0,00000000	0,00000000	8,00000000	7,89945530	11,00000000	10,00000000	10,00000000	56,63133609	7,72245492	64,35379101	21,06451613
345	FLUTTUANTE FEDERICA	FLUTTUANTE FEDERICA	8,00000000	25,00000000	0,00000000	0,00000000	9,00000000	13,00000000	10,00000000	10,00000000	75,00000000	10,22727273	85,22727273	39,90860215
346	BONADUCE CARLO	BONADUCE CARLO	9,99324947	25,00000000	0,00000000	0,00000000	10,00000000	15,00000000	7,00000000	10,00000000	76,99324947	10,49907947	87,49232894	38,44354839
347	COLUCCIA FRANCESCA	COLUCCIA FRANCESCA	8,10325848	25,00000000	12,00000000	0,00000000	9,05162924	15,00000000	7,00000000	10,00000000	86,15488772	0,00000000	86,15488772	20,06182796
348	DE PASCALI FEDERICA	DE PASCALI FEDERICA	9,37931641	15,00000000	12,00000000	8,00000000	9,68965820	15,00000000	7,00000000	10,00000000	86,06897461	0,00000000	86,06897461	19,16935484
349	CIAMPOLI MATTIA	CIAMPOLI MATTIA	2,00000000	0,00000000	12,00000000	8,00000000	10,00000000	13,00000000	10,00000000	10,00000000	65,00000000	0,00000000	65,00000000	26,86827957
350	BUCCI MAURO	BUCCI MAURO	8,00000000	15,00000000	12,00000000	8,00000000	9,00000000	13,00000000	10,00000000	10,00000000	85,00000000	0,00000000	85,00000000	36,56989247
351	ALICINO CLARA	ERICLA SOCIETA' SEMPLICE AGRICOLA	8,00000000	25,00000000	0,00000000	8,00000000	9,00000000	15,00000000	7,00000000	10,00000000	82,00000000	11,18181818	93,18181818	24,81586022
352	ALICINO ERICA	ERICLA SOCIETA' SEMPLICE AGRICOLA	8,00000000	25,00000000	0,00000000	8,00000000	9,00000000	15,00000000	7,00000000	10,00000000	82,00000000	11,18181818	93,18181818	24,81586022
353	DI FONZO DOMENICO	DI FONZO DOMENICO	8,00000000	25,00000000	0,00000000	8,00000000	8,00000000	7,00000000	7,00000000	10,00000000	73,00000000	9,95454545	82,95454545	34,26612903
354	GUERRA VITTORIA	GUERRA VITTORIA	10,00000000	0,00000000	0,00000000	8,00000000	8,00000000	15,00000000	7,00000000	10,00000000	58,00000000	7,90909091	65,90909091	19,45430108
355	DELL'AQUILA ANTONIO	DELL'AQUILA ANTONIO	10,00000000	0,00000000	0,00000000	8,00000000	8,00000000	15,00000000	7,00000000	10,00000000	58,00000000	7,90909091	65,90909091	21,59677419
356	FIORILLI ANTONIO	"SOCIETA AGRICOLA SEMPLICE F.LLI FIORILLI"	10,00000000	0,00000000	0,00000000	8,00000000	8,00000000	15,00000000	7,00000000	10,00000000	58,00000000	7,90909091	65,90909091	21,65994624
357	FIORILLI DOMENICO	"SOCIETA AGRICOLA SEMPLICE F.LLI FIORILLI"	10,00000000	0,00000000	0,00000000	8,00000000	8,00000000	15,00000000	7,00000000	10,00000000	58,00000000	7,90909091	65,90909091	21,65994624
358	PANZANO ASCANIO	PANZANO ASCANIO	10,00000000	0,00000000	0,00000000	8,00000000	8,00000000	15,00000000	7,00000000	10,00000000	58,00000000	7,90909091	65,90909091	22,22311828
359	OLIVIERI MATTEO	F.LLI OLIVIERI S.A.S.	10,00000000	0,00000000	0,00000000	8,00000000	8,00000000	15,00000000	7,00000000	10,00000000	58,00000000	7,90909091	65,90909091	27,88172043
360	DE ANGELIS ACHILLE	DE ANGELIS ACHILLE	10,00000000	0,00000000	0,00000000	8,00000000	8,00000000	15,00000000	7,00000000	10,00000000	58,00000000	7,90909091	65,90909091	32,62365591
361	MARUZZI CONCETTA	SOC.AGRIC. PADOVANO E MARUZZI SS	10,00000000	0,00000000	0,00000000	8,00000000	8,00000000	15,00000000	7,00000000	10,00000000	58,00000000	7,90909091	65,90909091	34,05779570
362	PADOVANO ANTONIO	SOC.AGRIC. PADOVANO E MARUZZI SS	10,00000000	0,00000000	0,00000000	8,00000000	8,00000000	15,00000000	7,00000000	10,00000000	58,00000000	7,90909091	65,90909091	34,05779570
363	PETITTI ANTONIO	PETITTI ANTONIO	10,00000000	0,00000000	0,00000000	8,00000000	8,00000000	15,00000000	7,00000000	10,00000000	58,00000000	7,90909091	65,90909091	34,65860215
364	CIUFFREDA MICHELA	CIUFFREDA MICHELA	10,00000000	0,00000000	0,00000000	8,00000000	8,00000000	15,00000000	7,00000000	10,00000000	58,00000000	7,90909091	65,90909091	36,65322581

PSR PUGLIA 2014 - 2020 ALLEGATO A2 alla DAdG 478/2020

PACCHETTO GIOVANI – Bando pubblicato nel BURP n. 87 del 28/07/2016 e ss.mm.ii.

Sottomisura 4.1.B – Sostegno per investimenti materiali e immateriali finalizzati a migliorare la redditività, la competitività e la sostenibilità delle aziende agricole singole e associate

Dettaglio punteggi conseguiti in applicazione dei criteri di selezione di cui all'operazione 4.1.B

			PUNTEGGIO											
POSIZIONE	RICHIEDENTE PREMIO	DENOMINAZIONE AZIENDA	PRINCIPIO_1	PRINCIPIO_2	PRINCIPIO_3	PRINCIPIO_4	PRINCIPIO_5	PRINCIPIO_6	PRINCIPIO_7	PRINCIPIO_8	SUBTOTALE	PONDERAZIONE PRINCIPIO_3	TOTALE	ETA_MEDIA
365	MARRONE GIANLUCA	MARRONE GIANLUCA	10,00000000	0,00000000	0,00000000	8,00000000	8,00000000	15,00000000	7,00000000	10,00000000	58,00000000	7,90909091	65,90909091	38,21236559
366	PRENCIPE MICHELE MAIK	PRENCIPE MICHELE MAIK	9,99265913	0,00000000	0,00000000	8,00000000	8,00183522	15,00000000	7,00000000	10,00000000	57,99449435	7,90834014	65,90283449	18,27419355
367	GUERRA LUDOVICO	GUERRA LUDOVICO	9,95728874	0,00000000	0,00000000	8,00000000	8,01067782	15,00000000	7,00000000	10,00000000	57,96796656	7,90472271	65,87268927	21,71236559
368	FRATTAROLO RAFFAELLA	FRATTAROLO RAFFAELLA	2,00000000	10,00000000	12,00000000	0,00000000	9,87141572	15,00000000	7,00000000	10,00000000	65,87141572	0,00000000	65,87141572	28,79838710
369	BRUNO VERONICA	BRUNO VERONICA	8,32515337	15,00000000	0,00000000	8,00000000	9,16257669	15,00000000	10,00000000	10,00000000	75,48773006	10,29378137	85,78151143	23,07795699
370	DELL'AQUILA NAZARIO	DELL'AQUILA NAZARIO	10,00000000	0,00000000	0,00000000	8,00000000	8,00000000	15,00000000	7,00000000	10,00000000	58,00000000	7,90909091	65,90909091	38,92473118
371	CAPUTO VITTORIA	CAPUTO VITTORIA	2,00000000	10,00000000	12,00000000	0,00000000	9,67258023	15,00000000	7,00000000	10,00000000	65,67258023	0,00000000	65,67258023	39,24193548
372	SEMERARO LUIGI-FERNANDO	SEMERARO LUIGI-FERNANDO	9,08034223	15,00000000	12,00000000	8,00000000	9,54017111	15,00000000	7,00000000	10,00000000	85,62051334	0,00000000	85,62051334	23,12365591
373	BALASCUTA GEORGETA MIHAEL	BALASCUTA GEORGETA MIHAELA	9,78863681	0,00000000	0,00000000	8,00000000	7,92073880	15,00000000	7,00000000	10,00000000	57,70937561	7,86946031	65,57883592	28,15860215
374	FRANCONE ELEONORA	FRANCONE ELEONORA	9,79318114	15,00000000	0,00000000	8,00000000	9,89659057	15,00000000	10,00000000	10,00000000	77,68977171	10,59405978	88,28383149	20,76075269
375	PALLADINO GRAZIA PIA	PABI DI GRAZIA PIA PALLADINO & C. S.S. AGRICOLA	10,00000000	0,00000000	0,00000000	8,00000000	8,00000000	9,00000000	10,00000000	10,00000000	55,00000000	7,50000000	62,50000000	34,18010753
376	SPECCHIA FRANCESCO	SPECCHIA FRANCESCO	8,51685393	25,00000000	12,00000000	0,00000000	7,94382022	15,00000000	7,00000000	10,00000000	85,46067415	0,00000000	85,46067415	19,81989247
377	DONVITO GIUSEPPE	DONVITO GIUSEPPE	10,00000000	20,00000000	0,00000000	8,00000000	5,17338822	15,00000000	7,00000000	10,00000000	75,17338822	10,25091658	85,42430480	38,34677419
378	MALGIERI TARQUINIO	MALGIERI TARQUINIO	2,00000000	15,00000000	0,00000000	8,00000000	9,00000000	0,00000000	10,00000000	10,00000000	54,00000000	7,36363636	61,36363636	23,42741935
379	MERO GIANPAOLO	MERO GIANPAOLO	10,00000000	20,00000000	0,00000000	8,00000000	7,44402865	7,00000000	10,00000000	10,00000000	72,44402865	9,87873118	82,32275983	26,63978495
380	VIZZINO ALESSANDRA GIUSEPP	VIZZINO ALESSANDRA GIUSEPPIN	10,00000000	15,00000000	0,00000000	8,00000000	10,00000000	15,00000000	7,00000000	10,00000000	75,00000000	10,22727273	85,22727273	19,76075269
381	CARROZZO CHIARA	CARROZZO CHIARA	10,00000000	15,00000000	0,00000000	8,00000000	10,00000000	15,00000000	7,00000000	10,00000000	75,00000000	10,22727273	85,22727273	22,35752688
382	PETRUZZI EUGENIO	PETRUZZI EUGENIO	8,00000000	15,00000000	0,00000000	8,00000000	9,00000000	15,00000000	10,00000000	10,00000000	75,00000000	10,22727273	85,22727273	25,20161290
383	LAGONIGRO ROSA	LAGONIGRO ROSA	8,00000000	15,00000000	0,00000000	8,00000000	9,00000000	15,00000000	10,00000000	10,00000000	75,00000000	10,22727273	85,22727273	27,94086022
384	CARLUCCI ROSANNA	CARLUCCI ROSANNA	10,00000000	15,00000000	0,00000000	8,00000000	10,00000000	15,00000000	7,00000000	10,00000000	75,00000000	10,22727273	85,22727273	28,09677419
385	DIFILIPPO GIUSEPPE	DIFILIPPO GIUSEPPE	8,00000000	15,00000000	0,00000000	8,00000000	9,00000000	15,00000000	10,00000000	10,00000000	75,00000000	10,22727273	85,22727273	28,43548387
386	PELLEGRINO DANIELA	PELLEGRINO DANIELA	8,00000000	15,00000000	0,00000000	8,00000000	9,00000000	15,00000000	10,00000000	10,00000000	75,00000000	10,22727273	85,22727273	28,70967742
387	ANDRIENKO MARIA	ANDRIENKO MARIA	8,00000000	15,00000000	0,00000000	8,00000000	9,00000000	15,00000000	10,00000000	10,00000000	75,00000000	10,22727273	85,22727273	35,46774194
388	GRECO DONKA MARIA	GRECO DONKA MARIA	8,00000000	15,00000000	0,00000000	8,00000000	9,00000000	15,00000000	10,00000000	10,00000000	75,00000000	10,22727273	85,22727273	39,96505376
389	SCARAMOZZI LOREDANA	SCARAMOZZI LOREDANA	8,00000000	15,00000000	0,00000000	8,00000000	8,94672517	15,00000000	10,00000000	10,00000000	74,94672517	10,22000798	85,16673315	37,23924731
390	TORTORELLI DONATO	SOCIETA' AGRICOLA APULIA CASTELLI S.S.	8,97385709	25,00000000	0,00000000	0,00000000	7,05228582	13,00000000	10,00000000	10,00000000	74,02614291	10,09447403	84,12061694	32,76747312
391	TORTORELLI LUIGI	SOCIETA' AGRICOLA APULIA CASTELLI S.S.	8,97385709	25,00000000	0,00000000	0,00000000	7,05228582	13,00000000	10,00000000	10,00000000	74,02614291	10,09447403	84,12061694	32,76747312
392	CASTELLI ANGELA	CASTELLI ANGELA	2,00000000	15,00000000	0,00000000	0,00000000	8,28673342	15,00000000	7,00000000	10,00000000	57,28673342	7,81182728	65,09856070	20,98118280
393	D'ALTILIA FRANCESCA	D'ALTILIA FRANCESCA	8,99978855	0,00000000	0,00000000	8,00000000	8,25005286	15,00000000	7,00000000	10,00000000	57,24984141	7,80679656	65,05663797	33,92741935
394	DI SAPIO MARIA TERESA	DI SAPIO MARIA TERESA	2,00000000	0,00000000	12,00000000	8,00000000	9,00000000	13,00000000	10,00000000	10,00000000	64,00000000	0,00000000	64,00000000	32,35483871
395	VADRUCCI EMILIANO	SIDE SALENTO SOCIETA' AGRICOLA S.R.L.S.	8,00000000	20,00000000	12,00000000	8,00000000	9,00000000	15,00000000	3,00000000	10,00000000	85,00000000	0,00000000	85,00000000	41,08333333
396	SCARPELLO DALILA	SCARPELLO DALILA	10,00000000	20,00000000	0,00000000	8,00000000	7,00000000	11,00000000	7,00000000	10,00000000	73,00000000	9,95454545	82,95454545	20,38978495
397	MILETI LEONARDO	ORTOFLORA MILETI SOCIETA' AGRICOLA SEMPLICE	8,00000000	20,00000000	0,00000000	8,00000000	9,00000000	11,00000000	7,00000000	10,00000000	73,00000000	9,95454545	82,95454545	32,33736559
398	MILETI PASQUA	ORTOFLORA MILETI SOCIETA' AGRICOLA SEMPLICE	8,00000000	20,00000000	0,00000000	8,00000000	9,00000000	11,00000000	7,00000000	10,00000000	73,00000000	9,95454545	82,95454545	32,33736559
399	QUARANTA RAFFAELE	QUARANTA RAFFAELE	8,52456888	25,00000000	12,00000000	8,00000000	9,73771556	9,00000000	10,00000000	10,00000000	92,26228444	0,00000000	92,26228444	36,65591398
400	VOLPE ELODIA	SOCIETA' AGRICOLA AGRIPIEMME S.R.L.	6,11144203	0,00000000	0,00000000	8,00000000	7,97352052	15,00000000	10,00000000	10,00000000	57,08496255	7,78431308	64,86927563	34,59408602
401	SALA FRANCESCO	SALA FRANCESCO	2,00000000	5,00000000	0,00000000	8,00000000	10,00000000	15,00000000	7,00000000	10,00000000	57,00000000	7,77272727	64,77272727	25,48387097
402	PETRILLI FRANCESCO	PETRILLI FRANCESCO	2,00000000	10,00000000	0,00000000	8,00000000	5,00000000	15,00000000	7,00000000	10,00000000	57,00000000	7,77272727	64,77272727	33,53225806
403	PINTO PAOLO	SOCIETA' AGRICOLA CEREAL FE.VI.PA. SRL	8,62653003	20,00000000	0,00000000	8,00000000	7,06020495	13,00000000	7,00000000	10,00000000	73,68673498	10,04819113	83,73492611	36,17741935
404	AVENTAGGIATO ANTONIO	AVENTAGGIATO ANTONIO	8,32558140	25,00000000	0,00000000	0,00000000	9,16279070	15,00000000	7,00000000	10,00000000	74,48837210	10,15750529	84,64587739	23,84677419
405	PLACENTINO LORENZO	SOCIETA' SEMPLICE AGRICOLA ZOOTECNICA COPPE GARGANICHE DEI F.LLI PLACENTINO	10,00000000	0,00000000	0,00000000	8,00000000	8,00000000	13,00000000	7,00000000	10,00000000	56,00000000	7,63636364	63,63636364	19,43817204
406	PLACENTINO PASQUALE PIO	SOCIETA' SEMPLICE AGRICOLA ZOOTECNICA COPPE GARGANICHE DEI F.LLI PLACENTINO	10,00000000	0,00000000	0,00000000	8,00000000	8,00000000	13,00000000	7,00000000	10,00000000	56,00000000	7,63636364	63,63636364	19,43817204

PSR PUGLIA 2014 - 2020 ALLEGATO A2 alla DAdG 478/2020

PACCHETTO GIOVANI – Bando pubblicato nel BURP n. 87 del 28/07/2016 e ss.mm.ii.

Sottomisura 4.1.B – Sostegno per investimenti materiali e immateriali finalizzati a migliorare la redditività, la competitività e la sostenibilità delle aziende agricole singole e associate

Dettaglio punteggi conseguiti in applicazione dei criteri di selezione di cui all'operazione 4.1.B

			PUNTEGGIO											
POSIZIONE	RICHIEDENTE PREMIO	DENOMINAZIONE AZIENDA	PRINCIPIO_1	PRINCIPIO_2	PRINCIPIO_3	PRINCIPIO_4	PRINCIPIO_5	PRINCIPIO_6	PRINCIPIO_7	PRINCIPIO_8	SUBTOTALE	PONDERAZIONE PRINCIPIO_3	TOTALE	ETA_MEDIA
407	TOTARO FRANCESCO	MASSERIA LA POTASSA SOCIETA' AGRICOLA S.S.	10,00000000	0,00000000	0,00000000	8,00000000	8,00000000	13,00000000	7,00000000	10,00000000	56,00000000	7,63636364	63,63636364	21,18817204
408	TOTARO LUCIA	MASSERIA LA POTASSA SOCIETA' AGRICOLA S.S.	10,00000000	0,00000000	0,00000000	8,00000000	8,00000000	13,00000000	7,00000000	10,00000000	56,00000000	7,63636364	63,63636364	21,18817204
409	PASQUARIELLO MARCO GUGLIE	PASQUARIELLO MARCO GUGLIELMO	10,00000000	0,00000000	0,00000000	8,00000000	8,00000000	13,00000000	7,00000000	10,00000000	56,00000000	7,63636364	63,63636364	22,49462366
410	PETRELLA DEBORAH	PETRELLA DEBORAH	10,00000000	0,00000000	0,00000000	8,00000000	8,00000000	13,00000000	7,00000000	10,00000000	56,00000000	7,63636364	63,63636364	25,70967742
411	ACCETTA FABIO GIUSEPPE	ACCETTA FABIO GIUSEPPE	8,31197647	25,00000000	0,00000000	0,00000000	9,15598824	15,00000000	7,00000000	10,00000000	74,46796471	10,15472246	84,62268717	38,97580645
412	DE MICHELE GIACOMO	DE MICHELE GIACOMO	8,00000000	15,00000000	11,55390334	8,00000000	9,00000000	11,00000000	10,00000000	10,00000000	82,55390334	0,00000000	82,55390334	22,45967742
413	SERRILLI GIORGIO	ATENA DI SERRILLI GIORGIO E C. SOCIETA' SEMPLICE AGRICOLA	2,00000000	0,00000000	12,00000000	8,00000000	7,54356674	15,00000000	10,00000000	10,00000000	64,54356674	0,00000000	64,54356674	34,23655914
414	SILIBERTO ARCANGELO	SILIBERTO ARCANGELO	8,15446110	25,00000000	0,00000000	8,00000000	9,22969308	15,00000000	10,00000000	10,00000000	85,38415418	11,64329375	97,02744793	20,16935484
415	RUGGIERI FRANCESCO	RUGGIERI FRANCESCO	8,55869242	25,00000000	12,00000000	0,00000000	8,44130758	15,00000000	10,00000000	10,00000000	89,00000000	0,00000000	89,00000000	22,52688172
416	DRAZZA DAVIDE	SOCIETA' AGRICOLA DRAZZA S.R.L.S.	9,86780064	10,00000000	12,00000000	8,00000000	9,58769967	15,00000000	10,00000000	10,00000000	84,45550031	0,00000000	84,45550031	28,98118280
417	QUITADAMO DOMENICO PIO	QUITADAMO DOMENICO PIO	9,05570454	0,00000000	0,00000000	8,00000000	7,64588920	15,00000000	7,00000000	10,00000000	56,70159374	7,73203551	64,43362925	38,69623656
418	FUMAROLA COSIMO	FUMAROLA COSIMO	9,43870968	25,00000000	0,00000000	8,00000000	7,52258064	15,00000000	3,00000000	10,00000000	77,96129032	10,63108504	88,59237536	37,67204301
419	DE GIORGI FEDERICO	DE GIORGI FEDERICO	8,13236184	15,00000000	12,00000000	8,00000000	9,06618092	15,00000000	7,00000000	10,00000000	84,19854276	0,00000000	84,19854276	37,51344086
420	REGINA GIUSEPPE	AZIENDA AGRICOLA F.LLI REGINA S.S.	9,88001769	20,00000000	12,00000000	8,00000000	7,81951514	13,00000000	7,00000000	10,00000000	87,69953283	0,00000000	87,69953283	25,21908602
421	REGINA NICOLA	AZIENDA AGRICOLA F.LLI REGINA S.S.	9,88001769	20,00000000	12,00000000	8,00000000	7,81951514	13,00000000	7,00000000	10,00000000	87,69953283	0,00000000	87,69953283	25,21908602
422	MASI ANTONIO	MASI ANTONIO & C. SOCIET? AGRICOLA SEMPLICE	8,00000000	15,00000000	0,00000000	8,00000000	8,00000000	15,00000000	10,00000000	10,00000000	74,00000000	10,09090909	84,09090909	34,91666667
423	CORRADO VIRGINIA	TENUTA LUNA SOCIETA' AGRICOLA S.R.L.S.	8,00000000	25,00000000	0,00000000	0,00000000	9,00000000	15,00000000	7,00000000	10,00000000	74,00000000	10,09090909	84,09090909	35,95967742
424	SISTO TOMMASO	SISTO TOMMASO	10,00000000	15,00000000	0,00000000	8,00000000	10,00000000	15,00000000	10,00000000	10,00000000	78,00000000	10,63636364	88,63636364	27,40053763
425	GARZIA ALBERTO AMLETO	GARZIA ALBERTO AMLETO	8,00000000	15,00000000	12,00000000	8,00000000	9,00000000	15,00000000	7,00000000	10,00000000	84,00000000	0,00000000	84,00000000	20,92741935
426	ZENZOLA ANGELICA	SOCIETA' AGRICOLA SEMPLICE ZENZOLA	10,00000000	5,00000000	0,00000000	8,00000000	8,00000000	15,00000000	7,00000000	10,00000000	63,00000000	8,59090909	71,59090909	21,46102151
427	ZENZOLA GIUSY	SOCIETA' AGRICOLA SEMPLICE ZENZOLA	10,00000000	5,00000000	0,00000000	8,00000000	8,00000000	15,00000000	7,00000000	10,00000000	63,00000000	8,59090909	71,59090909	21,46102151
428	SETTANNI LORENZO	SETTANNI LORENZO	8,00000000	15,00000000	0,00000000	8,00000000	9,00000000	13,00000000	10,00000000	10,00000000	73,00000000	9,95454545	82,95454545	25,43548387
429	IORIO FRANCESCO TOMMASO	SOCIETA' AGRICOLA SEMPLICE F.LLI IORIO	10,00000000	5,00000000	0,00000000	8,00000000	8,00000000	11,00000000	7,00000000	10,00000000	59,00000000	8,04545455	67,04545455	21,23252688
430	IORIO MARIA CHIARA	SOCIETA' AGRICOLA SEMPLICE F.LLI IORIO	10,00000000	5,00000000	0,00000000	8,00000000	8,00000000	11,00000000	7,00000000	10,00000000	59,00000000	8,04545455	67,04545455	21,23252688
431	SCIROCCO PASQUALE ALESSIO	SCIROCCO PASQUALE ALESSIO	2,00000000	0,00000000	12,00000000	8,00000000	9,72421449	15,00000000	7,00000000	10,00000000	63,72421449	0,00000000	63,72421449	22,47043011
432	DI STASI GIUSEPPE	DI STASI GIUSEPPE	2,00000000	5,00000000	0,00000000	8,00000000	9,00000000	15,00000000	7,00000000	10,00000000	56,00000000	7,63636364	63,63636364	22,16129032
433	PRATO ENNIO NICOLA	PRATO ENNIO NICOLA	10,00000000	25,00000000	0,00000000	0,00000000	10,00000000	13,00000000	7,00000000	10,00000000	75,00000000	10,22727273	85,22727273	20,13172043
434	BASILE ANGELA	BASILE ANGELA	8,00000000	25,00000000	0,00000000	8,00000000	9,00000000	0,00000000	10,00000000	10,00000000	70,00000000	9,54545455	79,54545455	34,15322581
435	CUTAIO SARA	SOCIETA' AGRICOLA SEMPLICE "LA QUERCIA DEGLI EREDI BUCHICCHIO"	7,89972277	0,00000000	0,00000000	8,00000000	7,21239604	11,00000000	10,00000000	10,00000000	54,11211881	7,37892529	61,49104410	36,55241935
436	FANTETTI GIUSEPPINA	SOCIETA' AGRICOLA SEMPLICE "LA QUERCIA DEGLI EREDI BUCHICCHIO"	7,89972277	0,00000000	0,00000000	8,00000000	7,21239604	11,00000000	10,00000000	10,00000000	54,11211881	7,37892529	61,49104410	36,55241935
437	CASULLO ROCCO	CASULLO ROCCO	10,00000000	0,00000000	0,00000000	8,00000000	8,00000000	11,00000000	7,00000000	10,00000000	54,00000000	7,36363636	61,36363636	20,49731183
438	MORRA LUIGI	SOCIETA' AGRICOLA SEMPLICE PRODOTTI A KM ZERO DI LUIGI E SARA MORRA	10,00000000	0,00000000	0,00000000	8,00000000	8,00000000	11,00000000	7,00000000	10,00000000	54,00000000	7,36363636	61,36363636	23,60618280
439	MORRA SARA	SOCIETA' AGRICOLA SEMPLICE PRODOTTI A KM ZERO DI LUIGI E SARA MORRA	10,00000000	0,00000000	0,00000000	8,00000000	8,00000000	11,00000000	7,00000000	10,00000000	54,00000000	7,36363636	61,36363636	23,60618280
440	NOTARANGELO SONIA	NOTARANGELO SONIA	10,00000000	0,00000000	0,00000000	8,00000000	8,00000000	11,00000000	7,00000000	10,00000000	54,00000000	7,36363636	61,36363636	27,42741935
441	DI GIOIA MARISA	DI GIOIA MARISA	10,00000000	0,00000000	0,00000000	8,00000000	8,00000000	11,00000000	7,00000000	10,00000000	54,00000000	7,36363636	61,36363636	31,22311828
442	AMARENA MARIA LUIGIA	SOCIETA' AGRICOLA AMARENA MARIA LUIGIA & AMARENA ANGELA S.S.	10,00000000	0,00000000	0,00000000	8,00000000	8,00000000	15,00000000	10,00000000	10,00000000	61,00000000	8,31818182	69,31818182	27,13440860
443	TRICARICO GABRIELE	AZIENDA AGRICOLA TRICARICO S.S.	8,18829847	15,00000000	12,00000000	8,00000000	9,09414924	13,00000000	7,00000000	10,00000000	82,28244771	0,00000000	82,28244771	23,20430108
444	PUTIGNANO SIMONA	PUTIGNANO SIMONA	8,81743312	10,00000000	12,00000000	8,00000000	9,40871656	15,00000000	10,00000000	10,00000000	83,22614968	0,00000000	83,22614968	24,83870968
445	CAPUANO VITO	CAPUANO VITO	7,20382998	0,00000000	0,00000000	8,00000000	8,34952125	15,00000000	7,00000000	10,00000000	55,55335123	7,57545699	63,12880822	28,80107527
446	PERRONE PASQUALE	PERRONE PASQUALE	8,00000000	25,00000000	12,00000000	0,00000000	9,00000000	9,00000000	7,00000000	10,00000000	80,00000000	0,00000000	80,00000000	22,49193548

PSR PUGLIA 2014 - 2020 ALLEGATO A2 alla DAdG 478/2020

PACCHETTO GIOVANI – Bando pubblicato nel BURP n. 87 del 28/07/2016 e ss.mm.ii.

Sottomisura 4.1.B – Sostegno per investimenti materiali e immateriali finalizzati a migliorare la redditività, la competitività e la sostenibilità delle aziende agricole singole e associate

Dettaglio punteggi conseguiti in applicazione dei criteri di selezione di cui all'operazione 4.1.B

			PUNTEGGIO											
POSIZIONE	RICHIEDENTE PREMIO	DENOMINAZIONE AZIENDA	PRINCIPIO_1	PRINCIPIO_2	PRINCIPIO_3	PRINCIPIO_4	PRINCIPIO_5	PRINCIPIO_6	PRINCIPIO_7	PRINCIPIO_8	SUBTOTALE	PONDERAZIONE PRINCIPIO_3	TOTALE	ETA_MEDIA
447	FIORE PAOLO	FIORE PAOLO	8,00000000	25,00000000	6,00000000	8,00000000	9,00000000	13,00000000	3,00000000	10,00000000	82,00000000	0,00000000	82,00000000	31,04569892
448	PUPINO DANIELE	PUPINO DANIELE	8,00000000	15,00000000	10,95616883	8,00000000	9,00000000	15,00000000	7,00000000	10,00000000	82,95616883	0,00000000	82,95616883	20,27150538
449	IVANOV NIKOLAY	NIKITA 92 AGRICOLA S.A.S. DI IVANOV NIKOLAY & C.	6,82910832	0,00000000	0,00000000	8,00000000	8,39636146	15,00000000	7,00000000	10,00000000	55,22546978	7,53074588	62,75621566	25,02419355
450	MANGIACOTTI GABRIELE	SOCIETA' AGRICOLA LA LUMACA DEL GARGANO SAS DI MANGIACOTTI GABRIELE & C.	6,79283023	20,00000000	0,00000000	8,00000000	7,92897290	15,00000000	7,00000000	10,00000000	74,72180313	10,18933679	84,91113992	28,08064516
451	CAPURSO ISABELLA	SOCIETA' AGRICOLA F.LLI CAPURSO 3 C S.S.	10,00000000	20,00000000	0,00000000	8,00000000	5,00000000	11,00000000	7,00000000	10,00000000	71,00000000	9,68181818	80,68181818	21,53673835
452	CAPURSO CHIARA	SOCIETA' AGRICOLA F.LLI CAPURSO 3 C S.S.	10,00000000	20,00000000	0,00000000	8,00000000	5,00000000	11,00000000	7,00000000	10,00000000	71,00000000	9,68181818	80,68181818	21,53673835
453	CAPURSO MASSIMO	SOCIETA' AGRICOLA F.LLI CAPURSO 3 C S.S.	10,00000000	20,00000000	0,00000000	8,00000000	5,00000000	11,00000000	7,00000000	10,00000000	71,00000000	9,68181818	80,68181818	21,53673835
454	RENIS MARTINA	RENIS MARTINA	10,00000000	15,00000000	0,00000000	8,00000000	7,00000000	15,00000000	10,00000000	10,00000000	75,00000000	10,22727273	85,22727273	20,36021505
455	GIANNICO LUCREZIA	LE TRE QUERCE SOC. AGR. A R.L. SEMPLIFICATA	8,00000000	20,00000000	0,00000000	8,00000000	8,00000000	9,00000000	7,00000000	10,00000000	70,00000000	9,54545455	79,54545455	19,47043011
456	SILVESTRI ANGELO	SILVESTRI ANGELO	2,00000000	5,00000000	0,00000000	8,00000000	5,00000000	15,00000000	10,00000000	10,00000000	55,00000000	7,50000000	62,50000000	20,61021505
457	GIANNETTA ANTONIETTA	GIANNETTA ANTONIETTA	2,00000000	5,00000000	0,00000000	8,00000000	5,00000000	15,00000000	10,00000000	10,00000000	55,00000000	7,50000000	62,50000000	24,98387097
458	SANTARELLA MARIO	SANTARELLA MARIO	2,00000000	0,00000000	0,00000000	8,00000000	10,00000000	15,00000000	10,00000000	10,00000000	55,00000000	7,50000000	62,50000000	25,46774194
459	SANARICA EMMANUEL	SANARICA EMMANUEL	8,79472209	20,00000000	0,00000000	8,00000000	9,60263895	15,00000000	10,00000000	10,00000000	81,39736104	11,09964014	92,49700118	22,16935484
460	PETRUCCI GIANMICHELE	PETRUCCI GIANMICHELE	10,00000000	0,00000000	0,00000000	8,00000000	8,00000000	15,00000000	7,00000000	10,00000000	58,00000000	7,90909091	65,90909091	25,38978495
461	FANTASIA ANTHONY	FANTASIA ANTHONY	8,25229159	10,00000000	12,00000000	8,00000000	9,12614579	15,00000000	10,00000000	10,00000000	82,37843738	0,00000000	82,37843738	27,84139785
462	LAGRAVINESE CLAUDIA	MASSERIA LO SCHIAVETTO SOCIETA' AGRICOLA SEMPLICE	8,85568709	10,00000000	12,00000000	8,00000000	9,42784355	13,00000000	10,00000000	10,00000000	81,28353064	0,00000000	81,28353064	32,81451613
463	LAGRAVINESE GIUSEPPE	MASSERIA LO SCHIAVETTO SOCIETA' AGRICOLA SEMPLICE	8,85568709	10,00000000	12,00000000	8,00000000	9,42784355	13,00000000	10,00000000	10,00000000	81,28353064	0,00000000	81,28353064	32,81451613
464	DENOVELLIS ROSALINDA	DENOVELLIS ROSALINDA	9,54197446	10,00000000	0,00000000	8,00000000	9,77098723	15,00000000	10,00000000	10,00000000	72,31296169	9,86085841	82,17382010	26,35215054
465	ROCCO CARMELA	ROCCO CARMELA	2,00000000	0,00000000	0,00000000	8,00000000	9,68686924	15,00000000	10,00000000	10,00000000	54,68686924	7,45730035	62,14416959	38,61827957
466	FARIELLO MARIA CRISTINA	FARIELLO MARIA CRISTINA	8,00000000	15,00000000	0,00000000	8,00000000	8,51593526	11,00000000	10,00000000	10,00000000	70,51593526	9,61580935	80,13174461	38,07526882
467	LI BERGOLIS RAFFAELLA	LI BERGOLIS RAFFAELLA	10,00000000	0,00000000	0,00000000	8,00000000	8,00000000	9,00000000	7,00000000	10,00000000	52,00000000	7,09090909	59,09090909	25,61559140
468	MARSEGLIA ANTONIO	MARSEGLIA ANTONIO	8,02334805	10,00000000	12,00000000	8,00000000	9,01167403	15,00000000	10,00000000	10,00000000	82,03502208	0,00000000	82,03502208	28,52150538
469	TROIANO MICHELE MATTEO	TROIANO MICHELE MATTEO	9,91579199	0,00000000	0,00000000	8,00000000	8,02105201	9,00000000	7,00000000	10,00000000	51,93684400	7,08229691	59,01914091	35,23924731
470	PEDONE PASQUALE	PEDONE PASQUALE	8,00000000	10,00000000	12,00000000	8,00000000	9,00000000	15,00000000	10,00000000	10,00000000	82,00000000	0,00000000	82,00000000	28,15322581
471	ORLANDO DORIANA	ORLANDO DORIANA	8,00000000	10,00000000	12,00000000	8,00000000	9,00000000	15,00000000	10,00000000	10,00000000	82,00000000	0,00000000	82,00000000	31,57795699
472	ROTONDO ANTONIO	ROTONDO ANTONIO	8,00000000	10,00000000	12,00000000	8,00000000	9,00000000	15,00000000	10,00000000	10,00000000	82,00000000	0,00000000	82,00000000	37,03494624
473	DIBENEDETTO NICOLA	DIBENEDETTO NICOLA	8,00000000	15,00000000	0,00000000	8,00000000	9,00000000	15,00000000	7,00000000	10,00000000	72,00000000	9,81818182	81,81818182	26,65322581
474	TRICARICO MARCO	TRICARICO MARCO	10,00000000	20,00000000	0,00000000	8,00000000	6,00000000	15,00000000	3,00000000	10,00000000	72,00000000	9,81818182	81,81818182	34,00268817
475	CARICATO CHIARA	CARICATO CHIARA	10,00000000	25,00000000	12,00000000	8,00000000	10,00000000	0,00000000	7,00000000	10,00000000	82,00000000	0,00000000	82,00000000	39,19623656
476	PUGLIESE STEFANO	PUGLIESE STEFANO	8,02724561	25,00000000	12,00000000	8,00000000	9,00000000	7,00000000	10,00000000	10,00000000	89,02724561	0,00000000	89,02724561	28,11827957
477	ORLANDO VALENTINA ANNACH	ORLANDO VALENTINA ANNACHIARA	8,31729710	10,00000000	12,00000000	8,00000000	9,05288285	15,00000000	10,00000000	10,00000000	82,37017995	0,00000000	82,37017995	21,36290323
478	RODIO FRANCESCO	RODIO FRANCESCO	8,00000000	15,00000000	0,00000000	8,00000000	8,27840780	11,00000000	10,00000000	10,00000000	70,27840780	9,58341925	79,86182705	24,18817204
479	SROKA PAULINA LIDIA	SROKA PAULINA LIDIA	2,00000000	0,00000000	0,00000000	8,00000000	9,13693244	15,00000000	10,00000000	10,00000000	54,13693244	7,38230897	61,51924141	37,68817204
480	GALLO ALESSIO EMANUELE	TENUTE FRATELLI GALLO SOCIETA' SEMPLICE AGRICOLA	2,00000000	0,00000000	12,00000000	8,00000000	9,27383733	15,00000000	7,00000000	10,00000000	63,27383733	0,00000000	63,27383733	33,35887097
481	GALLO FRANCESCO MARVIN	TENUTE FRATELLI GALLO SOCIETA' SEMPLICE AGRICOLA	2,00000000	0,00000000	12,00000000	8,00000000	9,27383733	15,00000000	7,00000000	10,00000000	63,27383733	0,00000000	63,27383733	33,35887097
482	RESTA CLAUDIA	TENUTA ADELPHI SOCIETA' AGRICOLA SEMPLICE	8,50855967	25,00000000	0,00000000	8,00000000	9,25427983	15,00000000	10,00000000	10,00000000	85,76283950	11,69493266	97,45777216	21,43010753
483	RESTA DOMENICO	TENUTA ADELPHI SOCIETA' AGRICOLA SEMPLICE	8,50855967	25,00000000	0,00000000	8,00000000	9,25427983	15,00000000	10,00000000	10,00000000	85,76283950	11,69493266	97,45777216	21,43010753
484	BLASI ROBERTA	BLASI ROBERTA	9,61292379	10,00000000	12,00000000	8,00000000	9,80646189	15,00000000	7,00000000	10,00000000	81,41938568	0,00000000	81,41938568	25,51881720
485	GOFFREDO MICHELA	AZIENDA AGRICOLA S.A.S. DI GOFFREDO MICHELA E GOFFREDO FEDERICO & C.	2,00000000	0,00000000	0,00000000	8,00000000	9,00000000	15,00000000	10,00000000	10,00000000	54,00000000	7,36363636	61,36363636	19,72177419

PSR PUGLIA 2014 - 2020 ALLEGATO A2 alla DAdG 478/2020

PACCHETTO GIOVANI – Bando pubblicato nel BURP n. 87 del 28/07/2016 e ss.mm.ii.

Sottomisura 4.1.B – Sostegno per investimenti materiali e immateriali finalizzati a migliorare la redditività, la competitività e la sostenibilità delle aziende agricole singole e associate

Dettaglio punteggi conseguiti in applicazione dei criteri di selezione di cui all'operazione 4.1.B

			PUNTEGGIO											
POSIZIONE	RICHIEDENTE PREMIO	DENOMINAZIONE AZIENDA	PRINCIPIO_1	PRINCIPIO_2	PRINCIPIO_3	PRINCIPIO_4	PRINCIPIO_5	PRINCIPIO_6	PRINCIPIO_7	PRINCIPIO_8	SUBTOTALE	PONDERAZIONE PRINCIPIO_3	TOTALE	ETA_MEDIA
486	GOFFREDO FEDERICO	AZIENDA AGRICOLA S.A.S. DI GOFFREDO MICHELA E GOFFREDO FEDERICO & C.	2,00000000	0,00000000	0,00000000	8,00000000	9,00000000	15,00000000	10,00000000	10,00000000	54,00000000	7,36363636	61,36363636	19,72177419
487	DI FRANCO ROBERTA	DI FRANCO ROBERTA	2,00000000	0,00000000	0,00000000	8,00000000	9,00000000	15,00000000	10,00000000	10,00000000	54,00000000	7,36363636	61,36363636	20,50268817
488	MONDELLI ALDO PIO	MONDO VERDE DI MONDELLI ALDO PIO & C. SAS SOCIETA' AGRICOLA	2,00000000	0,00000000	0,00000000	8,00000000	9,00000000	15,00000000	10,00000000	10,00000000	54,00000000	7,36363636	61,36363636	20,52419355
489	DI STEFANO CIRO	DI STEFANO CIRO	2,00000000	0,00000000	0,00000000	8,00000000	9,00000000	15,00000000	10,00000000	10,00000000	54,00000000	7,36363636	61,36363636	22,20698925
490	CAGGIANIELLO PASQUALE	CAGGIANIELLO PASQUALE	10,00000000	0,00000000	0,00000000	8,00000000	8,00000000	15,00000000	3,00000000	10,00000000	54,00000000	7,36363636	61,36363636	22,44892473
491	BOTTICELLA LUCIA	BOTTICELLA LUCIA	2,00000000	0,00000000	0,00000000	8,00000000	9,00000000	15,00000000	10,00000000	10,00000000	54,00000000	7,36363636	61,36363636	22,66935484
492	MARINACCIO BIAGIO	AGRICOLA M.C. FIGLI MARINACCIO SOCIETA' AGRICOLA SEMPLICE	2,00000000	0,00000000	0,00000000	8,00000000	9,00000000	15,00000000	10,00000000	10,00000000	54,00000000	7,36363636	61,36363636	29,80645161
493	MARINACCIO ROCCO	AGRICOLA M.C. FIGLI MARINACCIO SOCIETA' AGRICOLA SEMPLICE	2,00000000	0,00000000	0,00000000	8,00000000	9,00000000	15,00000000	10,00000000	10,00000000	54,00000000	7,36363636	61,36363636	29,80645161
494	NARDUCCI MARINA	SOCIETA' AGRICOLA TRIVISANO NARDUCCI S.S	2,00000000	0,00000000	0,00000000	8,00000000	9,00000000	15,00000000	10,00000000	10,00000000	54,00000000	7,36363636	61,36363636	30,51881720
495	TRIVISANO ANTONIO ALESSIO	SOCIETA' AGRICOLA TRIVISANO NARDUCCI S.S	2,00000000	0,00000000	0,00000000	8,00000000	9,00000000	15,00000000	10,00000000	10,00000000	54,00000000	7,36363636	61,36363636	30,51881720
496	VECERA ELIA MARIA	VECERA ELIA MARIA	2,00000000	0,00000000	0,00000000	8,00000000	9,00000000	15,00000000	10,00000000	10,00000000	54,00000000	7,36363636	61,36363636	39,95430108
497	LAMANNA LUCIA	LAMANNA LUCIA	2,00000000	0,00000000	0,00000000	8,00000000	9,00000000	15,00000000	10,00000000	10,00000000	54,00000000	7,36363636	61,36363636	40,99462366
498	RICCHETTI DAVIDE	RICCHETTI DAVIDE	10,00000000	10,00000000	0,00000000	8,00000000	8,00000000	15,00000000	10,00000000	10,00000000	71,00000000	9,68181818	80,68181818	28,46505376
499	POVIA LILIANA	SOCIETA' AGRICOLA SEMPLICE POVIA	9,47844912	10,00000000	12,00000000	8,00000000	9,00000000	15,00000000	10,00000000	10,00000000	83,47844912	0,00000000	83,47844912	33,36559140
500	POVIA FRANCESCO	SOCIETA' AGRICOLA SEMPLICE POVIA	9,47844912	10,00000000	12,00000000	8,00000000	9,00000000	15,00000000	10,00000000	10,00000000	83,47844912	0,00000000	83,47844912	33,36559140
501	LIBERTAZZI MARIO	SOCIETA' AGRICOLA SEMPLICE DI LIBERTAZZI ANGELA M. E F.LLI	2,01331777	10,00000000	12,00000000	0,00000000	9,00000000	7,00000000	10,00000000	10,00000000	60,01331777	0,00000000	60,01331777	21,84856631
502	LIBERTAZZI ANGELA MARIA	SOCIETA' AGRICOLA SEMPLICE DI LIBERTAZZI ANGELA M. E F.LLI	2,01331777	10,00000000	12,00000000	0,00000000	9,00000000	7,00000000	10,00000000	10,00000000	60,01331777	0,00000000	60,01331777	21,84856631
503	LIBERTAZZI VALENTINA	SOCIETA' AGRICOLA SEMPLICE DI LIBERTAZZI ANGELA M. E F.LLI	2,01331777	10,00000000	12,00000000	0,00000000	9,00000000	7,00000000	10,00000000	10,00000000	60,01331777	0,00000000	60,01331777	21,84856631
504	ERCOLINO LEONARDO STEFANO	ERCOLINO LEONARDO STEFANO	2,00000000	0,00000000	0,00000000	8,00000000	9,94199865	13,00000000	10,00000000	10,00000000	52,94199865	7,21936345	60,16136210	22,98924731
505	LOMBARDI MATTEO	LOMBARDI MATTEO	8,09408751	15,00000000	12,00000000	8,00000000	9,00218808	9,00000000	7,00000000	10,00000000	78,09627559	0,00000000	78,09627559	37,65322581
506	BOZZA DARIO	VA.LI.DA. SOCIETA' AGRICOLA SEMPLICE DI BOZZA DARIO & VALERIO	8,00000000	25,00000000	12,00000000	0,00000000	9,00000000	7,00000000	7,00000000	10,00000000	78,00000000	0,00000000	78,00000000	21,21236559
507	BOZZA VALERIO	VA.LI.DA. SOCIETA' AGRICOLA SEMPLICE DI BOZZA DARIO & VALERIO	8,00000000	25,00000000	12,00000000	0,00000000	9,00000000	7,00000000	7,00000000	10,00000000	78,00000000	0,00000000	78,00000000	21,21236559
508	SCUPOLA FRANCESCA	SCUPOLA FRANCESCA	8,00000000	20,00000000	12,00000000	0,00000000	9,00000000	15,00000000	7,00000000	10,00000000	81,00000000	0,00000000	81,00000000	28,10752688
509	MUSARO' FABIO	FRATELLI MUSARO' S.A.S. DI MUSARO' FABIO SOCIETA' AGRICOLA	10,00000000	20,00000000	12,00000000	0,00000000	10,00000000	9,00000000	7,00000000	10,00000000	78,00000000	0,00000000	78,00000000	39,33064516
510	GENNACCARI LUIGINA	GENNACCARI LUIGINA	9,49152543	20,00000000	0,00000000	0,00000000	9,74576271	15,00000000	7,00000000	10,00000000	71,23728814	9,71417566	80,95146380	33,51612903
511	MEZZAPESA GIOVANNI	MEZZAPESA GIOVANNI	9,17075843	10,00000000	12,00000000	8,00000000	9,58537921	15,00000000	7,00000000	10,00000000	80,75613764	0,00000000	80,75613764	28,37365591
512	FUNIATI MARCO	FUNIATI MARCO	10,00000000	15,00000000	0,00000000	8,00000000	7,10346009	13,00000000	7,00000000	10,00000000	70,10346009	9,55956273	79,66302282	31,80107527
513	DI SALVIA LEONARDO	DI SALVIA LEONARDO	2,00000000	0,00000000	0,00000000	8,00000000	8,36403249	15,00000000	10,00000000	10,00000000	53,36403249	7,27691352	60,64094601	30,59946237
514	DI TUCCIO SIMONA	DI TUCCIO SIMONA	2,00000000	0,00000000	6,00000000	8,00000000	9,58660022	15,00000000	10,00000000	10,00000000	60,58660022	0,00000000	60,58660022	29,74193548
515	MARCUCCIO ANDREA	MARCUCCIO ANDREA	8,00000000	15,00000000	0,00000000	8,00000000	9,00000000	13,00000000	7,00000000	10,00000000	70,00000000	9,54545455	79,54545455	27,14516129
516	DE PASCALE DARIO	VALLEGNA SOCIETA' AGRICOLA S.R.L.	10,00000000	15,00000000	0,00000000	8,00000000	7,00000000	13,00000000	7,00000000	10,00000000	70,00000000	9,54545455	79,54545455	35,13709677
517	MARULLI VITO	MARULLI VITO	10,00000000	15,00000000	0,00000000	8,00000000	7,00000000	13,00000000	7,00000000	10,00000000	70,00000000	9,54545455	79,54545455	36,12365591
518	GIORDANO ANTONIA PIA	F.LLI GIORDANO S.S. SOCIETA' AGRICOLA	9,12478438	0,00000000	12,00000000	0,00000000	8,21880390	13,00000000	7,00000000	10,00000000	59,34358828	0,00000000	59,34358828	26,10752688
519	GIORDANO LUIGI PIO	F.LLI GIORDANO S.S. SOCIETA' AGRICOLA	9,12478438	0,00000000	12,00000000	0,00000000	8,21880390	13,00000000	7,00000000	10,00000000	59,34358828	0,00000000	59,34358828	26,10752688
520	SANITATE VITTORIANA	SANITATE VITTORIANA	10,00000000	25,00000000	12,00000000	8,00000000	9,00000000	13,00000000	10,00000000	10,00000000	97,00000000	0,00000000	97,00000000	20,15591398
521	MARSELLA VALENTINA	MARSELLA VALENTINA	8,81501224	10,00000000	12,00000000	8,00000000	9,40750612	15,00000000	7,00000000	10,00000000	80,22251836	0,00000000	80,22251836	36,79569892
522	GIAMPETRUZZI ANTONELLA	GIAMPETRUZZI ANTONELLA	8,20487682	15,00000000	0,00000000	8,00000000	7,69268477	9,00000000	10,00000000	10,00000000	67,89756159	9,25875840	77,15631999	28,86559140
523	DI BIASE DANIELE	DI BIASE DANIELE	10,00000000	0,00000000	0,00000000	8,00000000	8,00000000	13,00000000	3,00000000	10,00000000	52,00000000	7,09090909	59,09090909	24,49193548
524	TORTORELLI NUNZIO	TORTORELLI NUNZIO	8,31443180	25,00000000	0,00000000	8,00000000	9,15721590	0,00000000	10,00000000	10,00000000	70,47164770	9,60977014	80,08141784	36,74193548
525	MARVULLI MICHELE	MARVULLI MICHELE	8,29407044	10,00000000	0,00000000	8,00000000	9,14703522	15,00000000	10,00000000	10,00000000	70,44110566	9,60560532	80,04671098	20,48387097

PSR PUGLIA 2014 - 2020 ALLEGATO A2 alla DAdG 478/2020

PACCHETTO GIOVANI – Bando pubblicato nel BURP n. 87 del 28/07/2016 e ss.mm.ii.

Sottomisura 4.1.B – Sostegno per investimenti materiali e immateriali finalizzati a migliorare la redditività, la competitività e la sostenibilità delle aziende agricole singole e associate

Dettaglio punteggi conseguiti in applicazione dei criteri di selezione di cui all'operazione 4.1.B

			PUNTEGGIO											
POSIZIONE	RICHIEDENTE PREMIO	DENOMINAZIONE AZIENDA	PRINCIPIO_1	PRINCIPIO_2	PRINCIPIO_3	PRINCIPIO_4	PRINCIPIO_5	PRINCIPIO_6	PRINCIPIO_7	PRINCIPIO_8	SUBTOTALE	PONDERAZIONE PRINCIPIO_3	TOTALE	ETA_MEDIA
526	MORESE GABRIELE PIO	MORESE GABRIELE PIO	2,00000000	0,00000000	12,00000000	8,00000000	6,03189889	15,00000000	7,00000000	10,00000000	60,03189889	0,00000000	60,03189889	30,72849462
527	GIOVANNIELLO ISIDORO	AZIENDA AGRICOLA GIOVANNIELLO DI GIOVANNIELLO ISIDORO ED ANTONELLA & C. S.A.S.	10,00000000	10,00000000	12,00000000	8,00000000	10,00000000	11,00000000	7,00000000	10,00000000	78,00000000	0,00000000	78,00000000	22,88037634
528	GIOVANNIELLO ANTONELLA	AZIENDA AGRICOLA GIOVANNIELLO DI GIOVANNIELLO ISIDORO ED ANTONELLA & C. S.A.S.	10,00000000	10,00000000	12,00000000	8,00000000	10,00000000	11,00000000	7,00000000	10,00000000	78,00000000	0,00000000	78,00000000	22,88037634
529	PIO TOMMASO	PIO TOMMASO	8,00000000	15,00000000	12,00000000	8,00000000	9,00000000	15,00000000	3,00000000	10,00000000	80,00000000	0,00000000	80,00000000	39,09946237
530	MONTRONE FRANCESCO	TENUTE FEDERICIANE S.R.L.S.	8,00000000	20,00000000	0,00000000	8,00000000	5,00000000	9,00000000	10,00000000	10,00000000	70,00000000	9,54545455	79,54545455	40,48387097
531	DI MAGGIO LEONARDO	SOCIETA' AGRICOLA ORSALE S.S.	2,00000000	0,00000000	0,00000000	8,00000000	10,00000000	11,00000000	10,00000000	10,00000000	51,00000000	6,95454545	57,95454545	22,78942652
532	DI MAGGIO ORNELLA	SOCIETA' AGRICOLA ORSALE S.S.	2,00000000	0,00000000	0,00000000	8,00000000	10,00000000	11,00000000	10,00000000	10,00000000	51,00000000	6,95454545	57,95454545	22,78942652
533	DI MAGGIO SARA	SOCIETA' AGRICOLA ORSALE S.S.	2,00000000	0,00000000	0,00000000	8,00000000	10,00000000	11,00000000	10,00000000	10,00000000	51,00000000	6,95454545	57,95454545	22,78942652
534	TURI VITO	TURI VITO	2,00000000	0,00000000	0,00000000	8,00000000	10,00000000	11,00000000	10,00000000	10,00000000	51,00000000	6,95454545	57,95454545	35,94892473
535	BENNARDI STEFANO	BENNARDI STEFANO	8,44639656	10,00000000	12,00000000	8,00000000	10,00000000	15,00000000	10,00000000	10,00000000	83,44639656	0,00000000	83,44639656	25,92204301
536	GRECO DARIO	GRECO DARIO	10,00000000	25,00000000	12,00000000	8,00000000	9,00000000	15,00000000	10,00000000	10,00000000	99,00000000	0,00000000	99,00000000	19,93010753
537	DI BARTOLOMEO FABIO GIUSEP	DI BARTOLOMEO FABIO GIUSEPPE	10,00000000	25,00000000	12,00000000	8,00000000	9,00000000	15,00000000	10,00000000	10,00000000	99,00000000	0,00000000	99,00000000	25,29569892
538	SAVOIA RAFFAELE	SAVOIA RAFFAELE	6,21250588	25,00000000	0,00000000	8,00000000	10,00000000	13,00000000	10,00000000	10,00000000	82,21250588	11,21079626	93,42330214	32,56989247
539	CLEMENTE CATERINA	CLEMENTE CATERINA	8,02690762	10,00000000	0,00000000	8,00000000	9,01345381	15,00000000	10,00000000	10,00000000	70,04036143	9,55095838	79,59131981	36,23118280
540	SCHIAVONE FEDERICO	AGRARIA SCHIAVONE SOCIETA'SEMPLICE AGRICOLA	10,00000000	5,00000000	0,00000000	8,00000000	8,00000000	13,00000000	7,00000000	10,00000000	61,00000000	8,31818182	69,31818182	26,85080645
541	SCHIAVONE LUDOVICA	AGRARIA SCHIAVONE SOCIETA'SEMPLICE AGRICOLA	10,00000000	5,00000000	0,00000000	8,00000000	8,00000000	13,00000000	7,00000000	10,00000000	61,00000000	8,31818182	69,31818182	26,85080645
542	LAGRECA ONOFRIO	LAGRECA ONOFRIO	8,00000000	10,00000000	0,00000000	8,00000000	9,00000000	15,00000000	10,00000000	10,00000000	70,00000000	9,54545455	79,54545455	20,34139785
543	CARAMIA FRANCESCO	CARAMIA FRANCESCO	10,00000000	25,00000000	0,00000000	8,00000000	10,00000000	0,00000000	7,00000000	10,00000000	70,00000000	9,54545455	79,54545455	22,76075269
544	CARAMIA VITA TANIA	CARAMIA VITA TANIA	10,00000000	25,00000000	0,00000000	8,00000000	10,00000000	0,00000000	7,00000000	10,00000000	70,00000000	9,54545455	79,54545455	25,59139785
545	PAPARELLA ANTONIO ALESSAN	PAPARELLA ANTONIO ALESSANO	10,00000000	10,00000000	0,00000000	8,00000000	10,00000000	15,00000000	7,00000000	10,00000000	70,00000000	9,54545455	79,54545455	25,95967742
546	GRANDE SERENA	GRANDE SERENA	10,00000000	10,00000000	0,00000000	8,00000000	7,00000000	15,00000000	10,00000000	10,00000000	70,00000000	9,54545455	79,54545455	28,41666667
547	GRANIERI CARMEN	GRANIERI CARMEN	10,00000000	10,00000000	0,00000000	8,00000000	10,00000000	15,00000000	7,00000000	10,00000000	70,00000000	9,54545455	79,54545455	30,90322581
548	PICERNO LUCIA	PICERNO LUCIA	8,00000000	10,00000000	0,00000000	8,00000000	9,00000000	15,00000000	10,00000000	10,00000000	70,00000000	9,54545455	79,54545455	31,74193548
549	BARBERIO FRANCESCO	BARBERIO FRANCESCO	10,00000000	10,00000000	0,00000000	8,00000000	7,00000000	15,00000000	10,00000000	10,00000000	70,00000000	9,54545455	79,54545455	39,18817204
550	CAPPUCCI LUCA	SOCIETA' AGRICOLA LE CHIANCATE SOCIETA' A RESPONSABILITA' LIMITATA SEMPLIFICATA	6,08866245	0,00000000	0,00000000	8,00000000	8,48891720	7,00000000	10,00000000	10,00000000	49,57757965	6,76057904	56,33815869	21,17741935
551	MANSUETO EZIA	MASSERIA ZURLO SOCIETA AGRICOLA SEMPLICE	8,60691938	10,00000000	0,00000000	8,00000000	9,30345969	13,00000000	10,00000000	10,00000000	68,91037907	9,39686987	78,30724894	30,54435484
552	MANSUETO MARIA	MASSERIA ZURLO SOCIETA AGRICOLA SEMPLICE	8,60691938	10,00000000	0,00000000	8,00000000	9,30345969	13,00000000	10,00000000	10,00000000	68,91037907	9,39686987	78,30724894	30,54435484
553	COLUCCI ANNA RITA	COLUCCI ANNA RITA	10,00000000	25,00000000	12,00000000	8,00000000	9,00000000	11,00000000	10,00000000	10,00000000	95,00000000	0,00000000	95,00000000	36,19086022
554	PALLOTTA DOMINIK	SOCIETA' AGRICOLA F.LLI PALLOTTA S.S.	8,00000000	15,00000000	0,00000000	8,00000000	9,00000000	11,00000000	7,00000000	10,00000000	68,00000000	9,27272727	77,27272727	21,54749104
555	PALLOTTA ROSSELLA	SOCIETA' AGRICOLA F.LLI PALLOTTA S.S.	8,00000000	15,00000000	0,00000000	8,00000000	9,00000000	11,00000000	7,00000000	10,00000000	68,00000000	9,27272727	77,27272727	21,54749104
556	PALLOTTA VINCENZO	SOCIETA' AGRICOLA F.LLI PALLOTTA S.S.	8,00000000	15,00000000	0,00000000	8,00000000	9,00000000	11,00000000	7,00000000	10,00000000	68,00000000	9,27272727	77,27272727	21,54749104
557	TUCCI GIOVANNI	TUCCI GIOVANNI	8,45439526	25,00000000	0,00000000	8,00000000	8,29902644	0,00000000	10,00000000	10,00000000	69,75342170	9,51183023	79,26525193	25,36559140
558	LATORRATA PIERO	LATORRATA PIERO	8,17013829	25,00000000	12,00000000	8,00000000	9,08506915	0,00000000	7,00000000	10,00000000	79,25520744	0,00000000	79,25520744	33,01612903
559	TOTARO ALESSIO LORENZO	TOTARO ALESSIO LORENZO	5,69427046	0,00000000	0,00000000	8,00000000	10,00000000	15,00000000	10,00000000	10,00000000	58,69427046	8,00376415	66,69803461	21,72849462
560	SPALLUTO ALDO	SOCIETA' AGRICOLA POGGIO DEL PRETE S.R.L.	10,00000000	10,00000000	0,00000000	8,00000000	10,00000000	9,00000000	10,00000000	10,00000000	67,00000000	9,13636364	76,13636364	32,43279570
561	DI IORIO ANTONIO	DI IORIO ANTONIO	2,00000000	0,00000000	0,00000000	8,00000000	7,03889629	15,00000000	10,00000000	10,00000000	52,03889629	7,09621313	59,13510942	21,54569892
562	RUBINI ANNA TERESA	RUBINI ANNA TERESA	9,68309859	10,00000000	0,00000000	8,00000000	10,00000000	15,00000000	10,00000000	10,00000000	72,68309859	9,91133163	82,59443022	39,29032258
563	MACCARONE ANTONELLA	MACCARONE ANTONELLA	2,00000000	0,00000000	0,00000000	8,00000000	10,00000000	15,00000000	7,00000000	10,00000000	52,00000000	7,09090909	59,09090909	18,70430108
564	LATORRE PAOLO	LATORRE PAOLO	2,00000000	0,00000000	0,00000000	8,00000000	10,00000000	15,00000000	7,00000000	10,00000000	52,00000000	7,09090909	59,09090909	21,53763441
565	D'ALSAZIA MICHELE ALESSANDI	D'ALSAZIA MICHELE ALESSANDRO	2,00000000	10,00000000	0,00000000	0,00000000	5,00000000	15,00000000	10,00000000	10,00000000	52,00000000	7,09090909	59,09090909	22,59946237

PSR PUGLIA 2014 - 2020 ALLEGATO A2 alla DAdG 478/2020

PACCHETTO GIOVANI – Bando pubblicato nel BURP n. 87 del 28/07/2016 e ss.mm.ii.

Sottomisura 4.1.B – Sostegno per investimenti materiali e immateriali finalizzati a migliorare la redditività, la competitività e la sostenibilità delle aziende agricole singole e associate

Dettaglio punteggi conseguiti in applicazione dei criteri di selezione di cui all'operazione 4.1.B

			PUNTEGGIO											
POSIZIONE	RICHIEDENTE PREMIO	DENOMINAZIONE AZIENDA	PRINCIPIO_1	PRINCIPIO_2	PRINCIPIO_3	PRINCIPIO_4	PRINCIPIO_5	PRINCIPIO_6	PRINCIPIO_7	PRINCIPIO_8	SUBTOTALE	PONDERAZIONE PRINCIPIO_3	TOTALE	ETA_MEDIA
566	DE VITA MARIANTONIETTA	DE VITA MARIANTONIETTA	2,00000000	0,00000000	0,00000000	8,00000000	10,00000000	15,00000000	7,00000000	10,00000000	52,00000000	7,09090909	59,09090909	25,99462366
567	GUALANO EMANUELE	GUALANO EMANUELE	2,00000000	0,00000000	0,00000000	8,00000000	10,00000000	15,00000000	7,00000000	10,00000000	52,00000000	7,09090909	59,09090909	26,19086022
568	LOMBARDI ANDREA	LOMBARDI ANDREA	2,00000000	0,00000000	0,00000000	8,00000000	10,00000000	15,00000000	7,00000000	10,00000000	52,00000000	7,09090909	59,09090909	27,73387097
569	CUSMAI GUIDO	CUSMAI GUIDO	2,00000000	0,00000000	0,00000000	8,00000000	10,00000000	15,00000000	7,00000000	10,00000000	52,00000000	7,09090909	59,09090909	28,45430108
570	GENTILE GIUSEPPE	GENTILE GIUSEPPE	2,00000000	0,00000000	0,00000000	8,00000000	10,00000000	15,00000000	7,00000000	10,00000000	52,00000000	7,09090909	59,09090909	28,65053763
571	MIUCCI NAZARIO	MIUCCI NAZARIO	2,00000000	0,00000000	0,00000000	8,00000000	10,00000000	15,00000000	7,00000000	10,00000000	52,00000000	7,09090909	59,09090909	34,21236559
572	CASIELLO GIOVANNI	CASIELLO GIOVANNI	2,00000000	0,00000000	0,00000000	8,00000000	10,00000000	15,00000000	7,00000000	10,00000000	52,00000000	7,09090909	59,09090909	35,84408602
573	AZZARONE GAETANO ALESSIO	AZZARONE GAETANO ALESSIO	2,00000000	0,00000000	0,00000000	8,00000000	10,00000000	15,00000000	7,00000000	10,00000000	52,00000000	7,09090909	59,09090909	39,39247312
574	BASURTO CATERINA	SOCIETA' AGRICOLA INSITE DEI F.LLI FRANCESCO CATERINA E LAURA BASURTO S.N.C.	9,48810652	10,00000000	0,00000000	8,00000000	9,33070710	11,00000000	10,00000000	10,00000000	67,81881362	9,24802004	77,06683366	27,80465950
575	BASURTO FRANCESCO GIUSEPP	SOCIETA' AGRICOLA INSITE DEI F.LLI FRANCESCO CATERINA E LAURA BASURTO S.N.C.	9,48810652	10,00000000	0,00000000	8,00000000	9,33070710	11,00000000	10,00000000	10,00000000	67,81881362	9,24802004	77,06683366	27,80465950
576	BASURTO LAURA MARINA	SOCIETA' AGRICOLA INSITE DEI F.LLI FRANCESCO CATERINA E LAURA BASURTO S.N.C.	9,48810652	10,00000000	0,00000000	8,00000000	9,33070710	11,00000000	10,00000000	10,00000000	67,81881362	9,24802004	77,06683366	27,80465950
577	RUOSPO FRANCESCO	RUOSPO FRANCESCO	8,00000000	20,00000000	12,00000000	8,00000000	9,00000000	7,00000000	3,00000000	10,00000000	77,00000000	0,00000000	77,00000000	27,51344086
578	MONACO ANTONIO PIO	SOCIETA' AGRICOLA F.LLI MONACO S.S.	3,85122861	10,00000000	6,00000000	8,00000000	9,43922575	15,00000000	7,00000000	10,00000000	69,29045436	0,00000000	69,29045436	25,52150538
579	MONACO PIERANGELO	SOCIETA' AGRICOLA F.LLI MONACO S.S.	3,85122861	10,00000000	6,00000000	8,00000000	9,43922575	15,00000000	7,00000000	10,00000000	69,29045436	0,00000000	69,29045436	25,52150538
580	MIANO FRANCESCA	SOCIETA' AGRICOLA LE MATINELLE DI SPORTELLI MARIA & MIANO FRANCESCA S.S.	8,01595725	10,00000000	12,00000000	8,00000000	9,00797863	15,00000000	7,00000000	10,00000000	79,02393588	0,00000000	79,02393588	35,67069892
581	SPORTELLI MARIA	SOCIETA' AGRICOLA LE MATINELLE DI SPORTELLI MARIA & MIANO FRANCESCA S.S.	8,01595725	10,00000000	12,00000000	8,00000000	9,00797863	15,00000000	7,00000000	10,00000000	79,02393588	0,00000000	79,02393588	35,67069892
582	MATARRESE NICOLA	L'ULIVO SOCIETA AGRICOLA S.A.S. DI MATARRESE NICOLA & C.	8,00262217	10,00000000	12,00000000	8,00000000	9,00131109	9,00000000	10,00000000	10,00000000	76,00393326	0,00000000	76,00393326	18,19354839
583	POLIGNANO STEFANO	POLIGNANO STEFANO	8,00000000	10,00000000	12,00000000	8,00000000	9,00000000	15,00000000	7,00000000	10,00000000	79,00000000	0,00000000	79,00000000	20,10752688
584	PANICO MARCELLO	PANICO MARCELLO	8,00000000	25,00000000	12,00000000	8,00000000	9,00000000	0,00000000	7,00000000	10,00000000	79,00000000	0,00000000	79,00000000	22,04838710
585	PICCINNO DAVIDE	PICCINNO DAVIDE	8,00000000	10,00000000	12,00000000	8,00000000	9,00000000	15,00000000	7,00000000	10,00000000	79,00000000	0,00000000	79,00000000	22,83870968
586	ERRICO VALERIO	ERRICO VALERIO	8,00000000	20,00000000	6,00000000	8,00000000	9,00000000	15,00000000	3,00000000	10,00000000	79,00000000	0,00000000	79,00000000	25,20161290
587	MANCA GIULIO	MANCA GIULIO	10,00000000	15,00000000	6,00000000	8,00000000	10,00000000	11,00000000	7,00000000	10,00000000	77,00000000	0,00000000	77,00000000	31,71236559
588	CRISTALLO CHIARA	SOCIETA' AGRICOLA SEMPLICE MASCOLO DI CRISTALLO C	8,00000000	10,00000000	12,00000000	8,00000000	9,00000000	15,00000000	7,00000000	10,00000000	79,00000000	0,00000000	79,00000000	37,82258065
589	PIERNO LUCIA	SOCIETA' AGRICOLA SEMPLICE MASCOLO DI CRISTALLO C	8,00000000	10,00000000	12,00000000	8,00000000	9,00000000	15,00000000	7,00000000	10,00000000	79,00000000	0,00000000	79,00000000	37,82258065
590	TATEO STEFANIA	TATEO STEFANIA	8,00000000	10,00000000	12,00000000	8,00000000	9,00000000	15,00000000	7,00000000	10,00000000	79,00000000	0,00000000	79,00000000	39,64516129
591	TOZZI FRANCESCO PIO	TOZZI FRANCESCO PIO	10,00000000	0,00000000	0,00000000	0,00000000	8,00000000	13,00000000	10,00000000	10,00000000	51,00000000	6,95454545	57,95454545	24,38172043
592	ZACCARIA VALENTINA	ZACCARIA VALENTINA	8,11212384	25,00000000	0,00000000	8,00000000	7,83181424	0,00000000	7,00000000	10,00000000	65,94393808	8,99235519	74,93629327	27,95698925
593	MAIORANO PIERPAOLO	MAIORANO PIERPAOLO	9,08345775	10,00000000	0,00000000	8,00000000	7,37481338	15,00000000	10,00000000	10,00000000	69,45827113	9,47158243	78,92985356	24,03494624
594	LEUCCI ROSINA	LEUCCI ROSINA	3,71699267	25,00000000	12,00000000	8,00000000	9,02462103	15,00000000	10,00000000	10,00000000	92,74161370	0,00000000	92,74161370	36,46505376
595	MALGIERI TARQUINIO	MALGIERI TARQUINIO	2,00000000	0,00000000	0,00000000	8,00000000	9,00000000	11,00000000	10,00000000	10,00000000	50,00000000	6,81818182	56,81818182	19,06989247
596	DEL BUONO MARIA FRANCESCA	DEL BUONO MARIA FRANCESCA	2,00000001	10,00000000	0,00000000	0,00000000	7,75064853	15,00000000	7,00000000	10,00000000	51,75064854	7,05690662	58,80755516	18,76612903
597	PARADISO GIOVANNA	SOCIETA' AGRICOLA PATRUNO E PARADISO S.S.	8,07589499	25,00000000	0,00000000	8,00000000	8,01622912	0,00000000	7,00000000	10,00000000	66,09212411	9,01256238	75,10468649	35,05107527
598	MELILLO LUCIA	MELILLO LUCIA	6,26641766	10,00000000	12,00000000	8,00000000	9,00000000	15,00000000	10,00000000	10,00000000	80,26641766	0,00000000	80,26641766	35,16666667
599	LENSI MARIAPIA	LENSI MARIAPIA	9,71975058	10,00000000	0,00000000	8,00000000	8,00000000	15,00000000	10,00000000	10,00000000	70,71975058	9,64360235	80,36335293	23,59139785
600	TONDI MARCO DONATO	TONDI MARCO DONATO	9,76860558	10,00000000	12,00000000	8,00000000	9,88430279	9,00000000	7,00000000	10,00000000	75,65290837	0,00000000	75,65290837	19,97043011
601	GUALANO ANTONIO MARIA NE	GUALANO ANTONIO MARIA NELLO	10,00000000	0,00000000	0,00000000	0,00000000	9,00000000	15,00000000	10,00000000	10,00000000	54,00000000	7,36363636	61,36363636	25,72580645
602	LABARILE PAOLA	DONNAPAOLA SOCIETA' AGRICOLA S.R.L.	8,00000000	10,00000000	0,00000000	8,00000000	8,18624652	15,00000000	10,00000000	10,00000000	69,18624652	9,43448815	78,62073467	28,27956989
603	NOTARISTEFANO VINCENZO	NOTARISTEFANO VINCENZO	8,95190154	5,00000000	12,00000000	8,00000000	9,47595077	15,00000000	10,00000000	10,00000000	78,42785231	0,00000000	78,42785231	32,63172043

PSR PUGLIA 2014 - 2020 ALLEGATO A2 alla DAdG 478/2020

PACCHETTO GIOVANI – Bando pubblicato nel BURP n. 87 del 28/07/2016 e ss.mm.ii.

Sottomisura 4.1.B – Sostegno per investimenti materiali e immateriali finalizzati a migliorare la redditività, la competitività e la sostenibilità delle aziende agricole singole e associate

Dettaglio punteggi conseguiti in applicazione dei criteri di selezione di cui all'operazione 4.1.B

			PUNTEGGIO											
POSIZIONE	RICHIEDENTE PREMIO	DENOMINAZIONE AZIENDA	PRINCIPIO_1	PRINCIPIO_2	PRINCIPIO_3	PRINCIPIO_4	PRINCIPIO_5	PRINCIPIO_6	PRINCIPIO_7	PRINCIPIO_8	SUBTOTALE	PONDERAZIONE PRINCIPIO_3	TOTALE	ETA_MEDIA
604	VELARDI FILOMENA TONIA	VELARDI FILOMENA TONIA	2,00000000	10,00000000	0,00000000	0,00000000	7,40265085	15,00000000	7,00000000	10,00000000	51,40265085	7,00945239	58,41210324	21,74731183
605	LIPPOLIS GIUSEPPE	SOCIETA' AGRICOLA VERDI PASCOLI S.R.L.	8,00000000	10,00000000	0,00000000	8,00000000	8,00000000	15,00000000	10,00000000	10,00000000	69,00000000	9,40909091	78,40909091	25,90860215
606	CAIRO ADAM	CAIRO ADAM	10,00000000	25,00000000	0,00000000	0,00000000	6,00000000	15,00000000	3,00000000	10,00000000	69,00000000	9,40909091	78,40909091	30,33602151
607	DILERMA FEDERICO	DILERMA FEDERICO	8,00000000	10,00000000	0,00000000	8,00000000	8,00000000	15,00000000	10,00000000	10,00000000	69,00000000	9,40909091	78,40909091	38,78225806
608	MARUOTTI GIOVANNI	SOCIETA' AGRICOLA DEI FRATELLI GIOVANNI, ANTONIETTA E FRANCESCA MARUOTTI SOCIETA' SEMPLICE	2,00000000	0,00000000	12,00000000	8,00000000	5,37700337	13,00000000	7,00000000	10,00000000	57,37700337	0,00000000	57,37700337	34,61200717
609	MARUOTTI ANTONIETTA	SOCIETA' AGRICOLA DEI FRATELLI GIOVANNI, ANTONIETTA E FRANCESCA MARUOTTI SOCIETA' SEMPLICE	2,00000000	0,00000000	12,00000000	8,00000000	5,37700337	13,00000000	7,00000000	10,00000000	57,37700337	0,00000000	57,37700337	34,61200717
610	MARUOTTI FRANCESCA	SOCIETA' AGRICOLA DEI FRATELLI GIOVANNI, ANTONIETTA E FRANCESCA MARUOTTI SOCIETA' SEMPLICE	2,00000000	0,00000000	12,00000000	8,00000000	5,37700337	13,00000000	7,00000000	10,00000000	57,37700337	0,00000000	57,37700337	34,61200717
611	CIACCIA ANTONELLA	CIACCIA ANTONELLA	8,08496676	10,00000000	0,00000000	8,00000000	7,87254985	15,00000000	10,00000000	10,00000000	68,95751661	9,40329772	78,36081433	35,66397849
612	TAMBORRINO RITA	SOCIETA' AGRICOLA TAMBORRINO SRL	9,50025238	15,00000000	0,00000000	8,00000000	9,75012619	7,00000000	7,00000000	10,00000000	66,25037857	9,03414253	75,28452110	38,70161290
613	CARRIERE MICHAEL	CARRIERE MICHAEL	8,00000000	10,00000000	0,00000000	8,00000000	9,00000000	13,00000000	10,00000000	10,00000000	68,00000000	9,27272727	77,27272727	21,45430108
614	VALENTE SIMONA	CONTRADA COLTELLA DEI FRATELLI VALENTE DI VALENTE SALVATORE	10,00000000	10,00000000	0,00000000	8,00000000	10,00000000	13,00000000	7,00000000	10,00000000	68,00000000	9,27272727	77,27272727	22,55913978
615	VALENTE SALVATORE	CONTRADA COLTELLA DEI FRATELLI VALENTE DI VALENTE SALVATORE	10,00000000	10,00000000	0,00000000	8,00000000	10,00000000	13,00000000	7,00000000	10,00000000	68,00000000	9,27272727	77,27272727	22,55913978
616	LORUSSO MICHELE	SOCIETA' AGRICOLA LORUSSO S.N.C DI LORUSSO MICHELE E NICOLO'	10,00000000	10,00000000	0,00000000	8,00000000	7,00000000	13,00000000	10,00000000	10,00000000	68,00000000	9,27272727	77,27272727	24,68817204
617	LORUSSO NICOLO'	SOCIETA' AGRICOLA LORUSSO S.N.C DI LORUSSO MICHELE E NICOLO'	10,00000000	10,00000000	0,00000000	8,00000000	7,00000000	13,00000000	10,00000000	10,00000000	68,00000000	9,27272727	77,27272727	24,68817204
618	SAVINA CHIARA	SAVINA CHIARA	9,04998135	5,00000000	12,00000000	8,00000000	9,13266030	15,00000000	10,00000000	10,00000000	78,18264165	0,00000000	78,18264165	21,63172043
619	URBANO ALICIA BAMBINA LEA	URBANO ALICIA BAMBINA LEA P	2,00000000	0,00000000	0,00000000	8,00000000	9,19793315	15,00000000	7,00000000	10,00000000	51,19793315	6,98153634	58,17946949	25,59139785
620	TURCO DEBORA	TURCO DEBORA	9,22786854	10,00000000	0,00000000	8,00000000	6,54426292	15,00000000	10,00000000	10,00000000	68,77213146	9,37801793	78,15014939	40,92204301
621	BIANCO GIUSEPPE	BIANCO GIUSEPPE	8,00000000	15,00000000	0,00000000	8,00000000	8,00000000	11,00000000	7,00000000	10,00000000	67,00000000	9,13636364	76,13636364	19,50537634
622	SERINI CLAUDIA	SOCIETA' AGRICOLA SORELLE SERINI SOC.SEMPLICE	8,23129422	25,00000000	0,00000000	8,00000000	7,83497547	7,00000000	10,00000000	0,00000000	66,06626969	9,00903678	75,07530647	27,58870968
623	SERINI DANIELA	SOCIETA' AGRICOLA SORELLE SERINI SOC.SEMPLICE	8,23129422	25,00000000	0,00000000	8,00000000	7,83497547	7,00000000	10,00000000	0,00000000	66,06626969	9,00903678	75,07530647	27,58870968
624	SERINI FRANCESCA	SOCIETA' AGRICOLA SORELLE SERINI SOC.SEMPLICE	8,23129422	25,00000000	0,00000000	8,00000000	7,83497547	7,00000000	10,00000000	0,00000000	66,06626969	9,00903678	75,07530647	27,58870968
625	CARAPELLESE FRANCESCO MAR	SOCIETA' AGRICOLA SEMPLICE "IL PODERONE" DEI F.LLI CARAPELLESE	2,00000000	0,00000000	12,00000000	8,00000000	9,04399582	13,00000000	3,00000000	10,00000000	57,04399582	0,00000000	57,04399582	22,76433692
626	CARAPELLESE GIOVANNI MARIA	SOCIETA' AGRICOLA SEMPLICE "IL PODERONE" DEI F.LLI CARAPELLESE	2,00000000	0,00000000	12,00000000	8,00000000	9,04399582	13,00000000	3,00000000	10,00000000	57,04399582	0,00000000	57,04399582	22,76433692
627	CARAPELLESE CHIARA MARIA	SOCIETA' AGRICOLA SEMPLICE "IL PODERONE" DEI F.LLI CARAPELLESE	2,00000000	0,00000000	12,00000000	8,00000000	9,04399582	13,00000000	3,00000000	10,00000000	57,04399582	0,00000000	57,04399582	22,76433692
628	COSCIA ANTONIO	COSCIA ANTONIO	2,00000000	0,00000000	0,00000000	8,00000000	9,06109844	15,00000000	7,00000000	10,00000000	51,06109844	6,96287706	58,02397550	27,77150538
629	CICI GIUSEPPE	SOCIETA' AGRICOLA ANGIULLI DI CICI GIUSEPPE E CICI LAURA S.S.	8,00632140	10,00000000	12,00000000	8,00000000	9,00316070	13,00000000	7,00000000	10,00000000	77,00948210	0,00000000	77,00948210	23,07258065
630	CICI LAURA	SOCIETA' AGRICOLA ANGIULLI DI CICI GIUSEPPE E CICI LAURA S.S.	8,00632140	10,00000000	12,00000000	8,00000000	9,00316070	13,00000000	7,00000000	10,00000000	77,00948210	0,00000000	77,00948210	23,07258065
631	CANDELA MICHELE	CANDELA MICHELE	8,00000000	20,00000000	6,00000000	0,00000000	9,00000000	15,00000000	10,00000000	10,00000000	78,00000000	0,00000000	78,00000000	18,77419355
632	TEMPESTA FRANCESCO	VIVAI TEMPESTA SOCIETA' AGRICOLA DI TOMMASO E FRANCESCO TEMPESTA S.A.S.	10,00000000	15,00000000	12,00000000	8,00000000	6,00000000	13,00000000	3,00000000	10,00000000	77,00000000	0,00000000	77,00000000	24,68548387
633	LAERA MILENA	SOCIETA' AGRICOLA MASSERIA FOGGIAGRANDE DI LAERA PASQUALE & MILENA S.S.	8,00000000	10,00000000	12,00000000	8,00000000	9,00000000	13,00000000	7,00000000	10,00000000	77,00000000	0,00000000	77,00000000	24,95295699
634	LAERA PASQUALE	SOCIETA' AGRICOLA MASSERIA FOGGIAGRANDE DI LAERA PASQUALE & MILENA S.S.	8,00000000	10,00000000	12,00000000	8,00000000	9,00000000	13,00000000	7,00000000	10,00000000	77,00000000	0,00000000	77,00000000	24,95295699
635	BIANCO MARIKA	BIANCO MARIKA	2,00000000	0,00000000	12,00000000	0,00000000	10,00000000	13,00000000	10,00000000	10,00000000	57,00000000	0,00000000	57,00000000	25,01075269

PSR PUGLIA 2014 - 2020 ALLEGATO A2 alla DAdG 478/2020

PACCHETTO GIOVANI – Bando pubblicato nel BURP n. 87 del 28/07/2016 e ss.mm.ii.

Sottomisura 4.1.B – Sostegno per investimenti materiali e immateriali finalizzati a migliorare la redditività, la competitività e la sostenibilità delle aziende agricole singole e associate

Dettaglio punteggi conseguiti in applicazione dei criteri di selezione di cui all'operazione 4.1.B

			PUNTEGGIO											
POSIZIONE	RICHIEDENTE PREMIO	DENOMINAZIONE AZIENDA	PRINCIPIO_1	PRINCIPIO_2	PRINCIPIO_3	PRINCIPIO_4	PRINCIPIO_5	PRINCIPIO_6	PRINCIPIO_7	PRINCIPIO_8	SUBTOTALE	PONDERAZIONE PRINCIPIO_3	TOTALE	ETA_MEDIA
636	MARCONE VITTORIA	MARCONE VITTORIA	10,00000000	25,00000000	0,00000000	0,00000000	5,00000000	9,00000000	7,00000000	10,00000000	66,00000000	9,00000000	75,00000000	40,45161290
637	MANSERRA ILARIA	MANSERRA ILARIA	2,00000000	0,00000000	0,00000000	8,00000000	6,03219275	15,00000000	10,00000000	10,00000000	51,03219275	6,95893538	57,99112813	21,98387097
638	D'AMBROSIO GIOVANNI	D'AMBROSIO GIOVANNI	2,00000000	0,00000000	0,00000000	8,00000000	9,02826777	15,00000000	7,00000000	10,00000000	51,02826777	6,95840015	57,98666792	26,24193548
639	BUCCI FLAVIA	BUCCI FLAVIA	10,00000000	10,00000000	0,00000000	8,00000000	8,62532463	15,00000000	7,00000000	10,00000000	68,62532463	9,35799881	77,98332344	21,21774194
640	CINIERI ELENA	CINIERI ELENA	10,00000000	10,00000000	0,00000000	8,00000000	9,74021353	13,00000000	7,00000000	10,00000000	67,74021353	9,23730185	76,97751538	33,16397849
641	NOVIELLO MICHELE	NOVIELLO MICHELE	9,95146524	10,00000000	12,00000000	8,00000000	10,00000000	13,00000000	7,00000000	10,00000000	79,95146524	0,00000000	79,95146524	31,40053763
642	SCIROCCO PASQUALE	SCIROCCO PASQUALE	2,00000000	0,00000000	0,00000000	8,00000000	9,01234669	15,00000000	7,00000000	10,00000000	51,01234669	6,95622909	57,96857578	19,78494624
643	DEL GROSSO FRANCESCO	DEL GROSSO FRANCESCO	2,00000000	0,00000000	0,00000000	8,00000000	9,00000000	15,00000000	7,00000000	10,00000000	51,00000000	6,95454545	57,95454545	18,36827957
644	BIZZARRO LUIGI	BIZZARRO LUIGI	2,00000000	0,00000000	0,00000000	8,00000000	9,00000000	15,00000000	7,00000000	10,00000000	51,00000000	6,95454545	57,95454545	19,41935484
645	TROIANO ANTONIO	TROIANO ANTONIO	10,00000000	5,00000000	0,00000000	0,00000000	8,00000000	15,00000000	3,00000000	10,00000000	51,00000000	6,95454545	57,95454545	20,43548387
646	IAMELE ACHILLE	IAMELE ACHILLE	2,00000000	0,00000000	0,00000000	8,00000000	9,00000000	15,00000000	7,00000000	10,00000000	51,00000000	6,95454545	57,95454545	22,44623656
647	IANNANTUONI MARIA	IANNANTUONI MARIA	2,00000000	0,00000000	0,00000000	8,00000000	9,00000000	15,00000000	7,00000000	10,00000000	51,00000000	6,95454545	57,95454545	24,87903226
648	IATESTA ANTONIO	IATESTA ANTONIO	2,00000000	0,00000000	0,00000000	8,00000000	9,00000000	15,00000000	7,00000000	10,00000000	51,00000000	6,95454545	57,95454545	25,02688172
649	DE MUTIIS MATTEO	SOCIETA' AGRICOLA SEMPLICE AGRIDREAM	2,00000000	0,00000000	0,00000000	8,00000000	9,00000000	15,00000000	7,00000000	10,00000000	51,00000000	6,95454545	57,95454545	25,19220430
650	URBANO LAURA	SOCIETA' AGRICOLA SEMPLICE AGRIDREAM	2,00000000	0,00000000	0,00000000	8,00000000	9,00000000	15,00000000	7,00000000	10,00000000	51,00000000	6,95454545	57,95454545	25,19220430
651	SORRENTINO VIERI	SORRENTINO VIERI	2,00000000	0,00000000	0,00000000	8,00000000	9,00000000	15,00000000	7,00000000	10,00000000	51,00000000	6,95454545	57,95454545	25,87903226
652	DI FIORE MARIA ANNA ALTOMA	DI FIORE MARIA ANNA ALTOMARE	2,00000000	0,00000000	0,00000000	8,00000000	9,00000000	15,00000000	7,00000000	10,00000000	51,00000000	6,95454545	57,95454545	26,93279570
653	TERTIBOLESE ANTONIO	TERTIBOLESE ANTONIO	2,00000000	0,00000000	0,00000000	8,00000000	9,00000000	15,00000000	7,00000000	10,00000000	51,00000000	6,95454545	57,95454545	27,10752688
654	STANZIONE ANTONIO	STANZIONE ANTONIO	2,00000000	0,00000000	0,00000000	8,00000000	9,00000000	15,00000000	7,00000000	10,00000000	51,00000000	6,95454545	57,95454545	27,37634409
655	PANELLA LEONARDO	PANELLA LEONARDO	2,00000000	0,00000000	0,00000000	8,00000000	9,00000000	15,00000000	7,00000000	10,00000000	51,00000000	6,95454545	57,95454545	28,00000000
656	CARBOSIERO VALERIA LUCIA	SOCIETA' AGRICOLA SEMPLICE MAZZEI	2,00000000	0,00000000	0,00000000	8,00000000	9,00000000	15,00000000	7,00000000	10,00000000	51,00000000	6,95454545	57,95454545	31,29569892
657	DE PAOLA ANASTASIA	SOCIETA' AGRICOLA SEMPLICE MAZZEI	2,00000000	0,00000000	0,00000000	8,00000000	9,00000000	15,00000000	7,00000000	10,00000000	51,00000000	6,95454545	57,95454545	31,29569892
658	BARRETO DE LOS RIOS DANIELA	BARRETO DE LOS RIOS DANIELA	2,00000000	0,00000000	0,00000000	8,00000000	9,00000000	15,00000000	7,00000000	10,00000000	51,00000000	6,95454545	57,95454545	34,96236559
659	DI CARLO GIAN NICOLA	DI CARLO GIAN NICOLA	2,00000000	0,00000000	0,00000000	8,00000000	9,00000000	15,00000000	7,00000000	10,00000000	51,00000000	6,95454545	57,95454545	38,32526882
660	CAPONE GIUSEPPINA	CAPONE GIUSEPPINA	9,43560356	10,00000000	0,00000000	8,00000000	6,12879289	15,00000000	10,00000000	10,00000000	68,56439645	9,34969042	77,91408688	37,48118280
661	ZUCCARO VINCENZO	ZUCCARO VINCENZO	9,53498251	10,00000000	0,00000000	8,00000000	5,93003498	15,00000000	10,00000000	10,00000000	68,46501749	9,33613875	77,80115624	31,89784946
662	DE QUARTO ROBERTA	DE QUARTO ROBERTA	8,85901413	25,00000000	0,00000000	8,00000000	7,00000000	11,00000000	7,00000000	10,00000000	76,85901413	10,48077465	87,33978878	22,12096774
663	FIORE FRANCESCO	FRATELLI FIORE SOCIETA' SEMPLICE AGRICOLA	10,00000000	10,00000000	12,00000000	8,00000000	10,00000000	15,00000000	7,00000000	10,00000000	82,00000000	0,00000000	82,00000000	20,50537634
664	FIORE GIUSEPPE	FRATELLI FIORE SOCIETA' SEMPLICE AGRICOLA	10,00000000	10,00000000	12,00000000	8,00000000	10,00000000	15,00000000	7,00000000	10,00000000	82,00000000	0,00000000	82,00000000	20,50537634
665	BIANCO ILARIA	BIANCO ILARIA	9,35513281	15,00000000	12,00000000	8,00000000	8,35513281	15,00000000	10,00000000	10,00000000	87,71026562	0,00000000	87,71026562	40,78763441
666	AMENDOLARA NICOLETTA	AMENDOLARA NICOLETTA	8,50768018	10,00000000	0,00000000	8,00000000	7,98463965	13,00000000	10,00000000	10,00000000	67,49231983	9,20349816	76,69581799	24,50268817
667	CONVERTINO MARIA LUIGIA	SOCIETA' SEMPLICE AGRICOLA TENUTE CONVERTINO DEI F.LLI MARINO E MARIA LUIGIA	10,00000000	25,00000000	6,30525663	8,00000000	8,58752338	7,00000000	7,00000000	10,00000000	81,89278001	0,00000000	81,89278001	33,08064516
668	CONVERTINO MARINO	SOCIETA' SEMPLICE AGRICOLA TENUTE CONVERTINO DEI F.LLI MARINO E MARIA LUIGIA	10,00000000	25,00000000	6,30525663	8,00000000	8,58752338	7,00000000	7,00000000	10,00000000	81,89278001	0,00000000	81,89278001	33,08064516
669	LATTARULO PASQUALE	LATTARULO PASQUALE	2,00000000	0,00000000	0,00000000	8,00000000	8,55815103	15,00000000	7,00000000	10,00000000	50,55815103	6,89429332	57,45244435	26,67204301
670	BORRELLI ADELE	BORRELLI ADELE	2,00000000	0,00000000	12,00000000	8,00000000	6,43249905	9,00000000	7,00000000	10,00000000	54,43249905	0,00000000	54,43249905	27,10215054
671	ANDRILLI MICHELE	ANDRILLI MICHELE	2,00000000	0,00000000	0,00000000	8,00000000	8,53603377	15,00000000	7,00000000	10,00000000	50,53603377	6,89127733	57,42731110	28,00806452
672	DE LEO MAURIZIO	DE LEO MAURIZIO	9,00244586	5,00000000	12,00000000	8,00000000	9,37049732	13,00000000	10,00000000	10,00000000	76,37294318	0,00000000	76,37294318	30,01344086
673	SCHIENA ANGELO	SCHIENA ANGELO	10,00000000	10,00000000	0,00000000	8,00000000	7,31073628	11,00000000	10,00000000	10,00000000	66,31073628	9,04237313	75,35310941	20,82258065
674	COLAVITO GIORGIO	COLAVITO GIORGIO	10,00000000	10,00000000	0,00000000	8,00000000	5,00000000	15,00000000	10,00000000	10,00000000	68,00000000	9,27272727	77,27272727	19,89247312
675	COSI LORENZO	COSI LORENZO	10,00000000	5,00000000	0,00000000	8,00000000	10,00000000	15,00000000	10,00000000	10,00000000	68,00000000	9,27272727	77,27272727	28,00806452
676	PAGANO FRANCESCA	PAGANO FRANCESCA	8,00000000	15,00000000	0,00000000	8,00000000	9,00000000	15,00000000	3,00000000	10,00000000	68,00000000	9,27272727	77,27272727	30,85752688
677	D'ERRICO ANNALISA	SOCIETA' AGRCIOLA MINGOSIS SRLS	10,00000000	5,00000000	0,00000000	8,00000000	10,00000000	15,00000000	10,00000000	10,00000000	68,00000000	9,27272727	77,27272727	33,63440860

PSR PUGLIA 2014 - 2020 ALLEGATO A2 alla DAdG 478/2020

PACCHETTO GIOVANI – Bando pubblicato nel BURP n. 87 del 28/07/2016 e ss.mm.ii.

Sottomisura 4.1.B – Sostegno per investimenti materiali e immateriali finalizzati a migliorare la redditività, la competitività e la sostenibilità delle aziende agricole singole e associate

Dettaglio punteggi conseguiti in applicazione dei criteri di selezione di cui all'operazione 4.1.B

			PUNTEGGIO											
POSIZIONE	RICHIEDENTE PREMIO	DENOMINAZIONE AZIENDA	PRINCIPIO_1	PRINCIPIO_2	PRINCIPIO_3	PRINCIPIO_4	PRINCIPIO_5	PRINCIPIO_6	PRINCIPIO_7	PRINCIPIO_8	SUBTOTALE	PONDERAZIONE PRINCIPIO_3	TOTALE	ETA_MEDIA
678	DE BONIS NICOLAS	DE BONIS E FIGLI SOCIETA' AGRICOLA S.R.L.	10,00000000	20,00000000	0,00000000	8,00000000	5,00000000	9,00000000	10,00000000	10,00000000	72,00000000	9,81818182	81,81818182	20,86021505
679	PALLADINO GAETANO	PALLADINO GAETANO	2,00000000	0,00000000	0,00000000	8,00000000	5,27307857	15,00000000	10,00000000	10,00000000	50,27307857	6,85541981	57,12849838	19,53763441
680	LUNA FRANCESCO	LUNA FRANCESCO	9,90131985	5,00000000	0,00000000	8,00000000	9,95065993	15,00000000	10,00000000	10,00000000	67,85197978	9,25254270	77,10452248	22,63440860
681	PALAZZO GIOVANNI	PALAZZO GIOVANNI	8,70523234	20,00000000	0,00000000	0,00000000	9,35261617	11,00000000	7,00000000	10,00000000	66,05784851	9,00788843	75,06573694	22,05107527
682	DIOMEDE ORONZO	DIOMEDE ORONZO	8,00000000	5,00000000	12,00000000	8,00000000	9,00000000	15,00000000	10,00000000	10,00000000	77,00000000	0,00000000	77,00000000	23,61559140
683	DIOMEDE ORONZO	DIOMEDE ORONZO	8,00000000	5,00000000	12,00000000	8,00000000	9,00000000	15,00000000	10,00000000	10,00000000	77,00000000	0,00000000	77,00000000	30,88709677
684	RE ROBERTO ANTONIO	RE ROBERTO ANTONIO	10,00000000	5,00000000	12,00000000	8,00000000	10,00000000	15,00000000	7,00000000	10,00000000	77,00000000	0,00000000	77,00000000	34,93010753
685	VENTRELLA ANTONIO	VENTRELLA ANTONIO	8,00000000	5,00000000	12,00000000	8,00000000	9,00000000	15,00000000	10,00000000	10,00000000	77,00000000	0,00000000	77,00000000	37,09408602
686	POLICARPO MARIA	POLICARPO MARIA	8,00000000	5,00000000	12,00000000	8,00000000	9,00000000	15,00000000	10,00000000	10,00000000	77,00000000	0,00000000	77,00000000	37,68548387
687	LUPO MARCO	LUPO MARCO	8,00000000	15,00000000	6,00000000	8,00000000	9,00000000	13,00000000	7,00000000	10,00000000	76,00000000	0,00000000	76,00000000	38,39247312
688	RENNA MICHELE	RENNA MICHELE	8,00000000	5,00000000	12,00000000	8,00000000	9,00000000	15,00000000	10,00000000	10,00000000	77,00000000	0,00000000	77,00000000	39,05376344
689	TORELLA TERESA	MASSERIA TORELLA SOCIETA' SEMPLICE AGRICOLA	2,00000000	0,00000000	0,00000000	8,00000000	9,25564428	13,00000000	7,00000000	10,00000000	49,25564428	6,71667877	55,97232305	29,05913978
690	TORELLA VALERIA	MASSERIA TORELLA SOCIETA' SEMPLICE AGRICOLA	2,00000000	0,00000000	0,00000000	8,00000000	9,25564428	13,00000000	7,00000000	10,00000000	49,25564428	6,71667877	55,97232305	29,05913978
691	ANTONICELLI ISABELLA VITA	F.LLI ANTONICELLI SOCIETA' AGRICOLA SEMPLICE	8,21514859	10,00000000	0,00000000	8,00000000	8,74767559	11,00000000	10,00000000	10,00000000	65,96282418	8,99493057	74,95775475	31,57661290
692	ANTONICELLI SEBASTIANO	F.LLI ANTONICELLI SOCIETA' AGRICOLA SEMPLICE	8,21514859	10,00000000	0,00000000	8,00000000	8,74767559	11,00000000	10,00000000	10,00000000	65,96282418	8,99493057	74,95775475	31,57661290
693	BERLINGIERI TOMMASO	BERLINGIERI TOMMASO	2,00000000	0,00000000	0,00000000	8,00000000	8,11777554	15,00000000	7,00000000	10,00000000	50,11777554	6,83424212	56,95201766	26,17741935
694	ADDANTE LORENZO	ADDANTE LORENZO	1,99999999	0,00000000	12,00000000	8,00000000	8,37073186	13,00000000	10,00000000	10,00000000	63,37073185	0,00000000	63,37073185	24,23118280
695	SCHITO MATTEO	AZIENDA AGRICOLA MASSERIA LA FICA DEI F.LLI SCHITO	8,00000000	15,00000000	0,00000000	8,00000000	8,00000000	9,00000000	7,00000000	10,00000000	65,00000000	8,86363636	73,86363636	24,11827957
696	SCHITO MICHELE	AZIENDA AGRICOLA MASSERIA LA FICA DEI F.LLI SCHITO	8,00000000	15,00000000	0,00000000	8,00000000	8,00000000	9,00000000	7,00000000	10,00000000	65,00000000	8,86363636	73,86363636	24,11827957
697	LISI ROSA	LISI ROSA	2,00000000	0,00000000	0,00000000	8,00000000	5,00000000	15,00000000	10,00000000	10,00000000	50,00000000	6,81818182	56,81818182	19,72043011
698	DE GREGORIO MICHELE	DE GREGORIO MICHELE	10,00000000	0,00000000	0,00000000	0,00000000	8,00000000	15,00000000	7,00000000	10,00000000	50,00000000	6,81818182	56,81818182	25,89247312
699	SIMONE ILARIA	SIMONE ILARIA	10,00000000	0,00000000	0,00000000	0,00000000	8,00000000	15,00000000	7,00000000	10,00000000	50,00000000	6,81818182	56,81818182	28,23118280
700	D'ADDETTA ALBERTO	LE CASELLE SOCIETA' AGRICOLA	10,00000000	0,00000000	0,00000000	0,00000000	8,00000000	15,00000000	7,00000000	10,00000000	50,00000000	6,81818182	56,81818182	30,67204301
701	LAPESCARA DOMENICA	LE CASELLE SOCIETA' AGRICOLA	10,00000000	0,00000000	0,00000000	0,00000000	8,00000000	15,00000000	7,00000000	10,00000000	50,00000000	6,81818182	56,81818182	30,67204301
702	IACULLO ANTONIO PIER MARIA	IACULLO ANTONIO PIER MARIA	2,00000000	0,00000000	0,00000000	8,00000000	5,00000000	15,00000000	10,00000000	10,00000000	50,00000000	6,81818182	56,81818182	33,59139785
703	DI MAURO ANTONIO FRANCESC	DI MAURO ANTONIO FRANCESCO	10,00000000	0,00000000	0,00000000	0,00000000	8,00000000	15,00000000	7,00000000	10,00000000	50,00000000	6,81818182	56,81818182	34,33870968
704	MARINACCIO ANTONIO	MARINACCIO ANTONIO	2,00000000	0,00000000	0,00000000	8,00000000	5,00000000	15,00000000	10,00000000	10,00000000	50,00000000	6,81818182	56,81818182	37,49731183
705	TORELLA FILIPPO	TORELLA FILIPPO	10,00000000	0,00000000	0,00000000	0,00000000	8,00000000	15,00000000	7,00000000	10,00000000	50,00000000	6,81818182	56,81818182	40,13440860
706	POLITANO GIANLUCA	POLITANO GIANLUCA	8,36347171	10,00000000	0,00000000	8,00000000	9,18173586	15,00000000	7,00000000	10,00000000	67,54520757	9,21071012	76,75591769	33,41935484
707	GALLIFUOCO LEONARDO PIO	PEDICAGNOLA S.R.L.S.	2,00000000	25,00000000	0,00000000	8,00000000	8,00000000	9,00000000	10,00000000	10,00000000	72,00000000	9,81818182	81,81818182	37,26344086
708	TEDESCO LILIANA	TEDESCO LILIANA	2,00000000	0,00000000	0,00000000	8,00000000	9,00000000	13,00000000	7,00000000	10,00000000	49,00000000	6,68181818	55,68181818	19,92473118
709	RINALDI CARMINE	RINALDI CARMINE	2,00000000	5,00000000	0,00000000	0,00000000	9,00000000	13,00000000	10,00000000	10,00000000	49,00000000	6,68181818	55,68181818	26,76881720
710	GIAMBATTISTA FRANCESCO	GIAMBATTISTA FRANCESCO	2,00000000	0,00000000	0,00000000	8,00000000	9,00000000	13,00000000	7,00000000	10,00000000	49,00000000	6,68181818	55,68181818	29,53763441
711	CILFONE LUIGI	CILFONE LUIGI	2,00000000	0,00000000	0,00000000	8,00000000	9,00000000	13,00000000	7,00000000	10,00000000	49,00000000	6,68181818	55,68181818	33,60752688
712	ARSIENI EUGENIO	ARSIENI EUGENIO	10,00000000	15,00000000	0,00000000	0,00000000	9,65822784	11,00000000	10,00000000	10,00000000	65,65822784	8,95339471	74,61162255	24,30645161
713	CAMPO FABIO	CAMPO FABIO	9,62940586	5,00000000	0,00000000	8,00000000	9,73929121	15,00000000	10,00000000	10,00000000	67,36869707	9,18664051	76,55533758	33,63709677
714	VAIRO MICHELE	VAIRO MICHELE	4,26656696	25,00000000	0,00000000	8,00000000	9,61548827	13,00000000	10,00000000	10,00000000	79,88205523	10,89300753	90,77506276	41,06182796
715	DRAICCHIO ANNAMARIA PIA	DRAICCHIO ANNAMARIA PIA	9,52677311	0,00000000	0,00000000	0,00000000	8,11830672	15,00000000	7,00000000	10,00000000	49,64507983	6,76978361	56,41486344	26,73924731
716	LI BERGOLIS LORETA	LI BERGOLIS LORETA	10,00000000	5,00000000	0,00000000	0,00000000	8,00000000	7,00000000	7,00000000	10,00000000	47,00000000	6,40909091	53,40909091	37,03225806
717	ACQUAVIVA VALERIO	ACQUAVIVA VALERIO	8,14314928	15,00000000	0,00000000	0,00000000	9,07157464	15,00000000	10,00000000	10,00000000	67,21472392	9,16564417	76,38036809	24,09408602
718	PASTORE TIZIANA	PASTORE TIZIANA	8,00000000	15,00000000	0,00000000	8,00000000	10,00000000	15,00000000	10,00000000	10,00000000	76,00000000	10,36363636	86,36363636	33,11559140
719	ZIMOTTI GRAZIA	F.LLI ZIMOTTI SOCIETA' AGRICOLA S.S.	9,46878298	0,00000000	0,00000000	0,00000000	8,00217054	15,00000000	7,00000000	10,00000000	49,47095352	6,74603912	56,21699264	21,54973118

PSR PUGLIA 2014 - 2020 ALLEGATO A2 alla DAdG 478/2020

PACCHETTO GIOVANI – Bando pubblicato nel BURP n. 87 del 28/07/2016 e ss.mm.ii.

Sottomisura 4.1.B – Sostegno per investimenti materiali e immateriali finalizzati a migliorare la redditività, la competitività e la sostenibilità delle aziende agricole singole e associate

Dettaglio punteggi conseguiti in applicazione dei criteri di selezione di cui all'operazione 4.1.B

			PUNTEGGIO											
POSIZIONE	RICHIEDENTE PREMIO	DENOMINAZIONE AZIENDA	PRINCIPIO_1	PRINCIPIO_2	PRINCIPIO_3	PRINCIPIO_4	PRINCIPIO_5	PRINCIPIO_6	PRINCIPIO_7	PRINCIPIO_8	SUBTOTALE	PONDERAZIONE PRINCIPIO_3	TOTALE	ETA_MEDIA
720	ZIMOTTI MICHELE	F.LLI ZIMOTTI SOCIETA' AGRICOLA S.S.	9,46878298	0,00000000	0,00000000	0,00000000	8,00217054	15,00000000	7,00000000	10,00000000	49,47095352	6,74603912	56,21699264	21,54973118
721	IPPOLITO GABRIELE	IPPOLITO GABRIELE	2,00000000	0,00000000	0,00000000	8,00000000	8,56696222	13,00000000	7,00000000	10,00000000	48,56696222	6,62276758	55,18972980	20,58064516
722	PATUTO PATRIZIA ANNA	PATUTO PATRIZIA ANNA	2,00000000	0,00000000	0,00000000	8,00000000	5,00000000	15,00000000	10,00000000	10,00000000	50,00000000	6,81818182	56,81818182	30,12096774
723	SANTORO SILVIO	SANTORO SILVIO	10,00000000	10,00000000	0,00000000	8,00000000	7,13636363	15,00000000	10,00000000	10,00000000	70,13636363	9,56404959	79,70041322	26,73118280
724	LAERA FRANCESCO	LAERA FRANCESCO	8,00000000	10,00000000	0,00000000	8,00000000	9,00000000	15,00000000	7,00000000	10,00000000	67,00000000	9,13636364	76,13636364	25,79032258
725	ALTAMURA MARIANGELA	ALTAMURA MARIANGELA	10,00000000	15,00000000	0,00000000	8,00000000	6,00000000	15,00000000	3,00000000	10,00000000	67,00000000	9,13636364	76,13636364	32,24731183
726	FERRULLI ANGELANTONIO	FERRULLI ANGELANTONIO	8,00000000	15,00000000	0,00000000	0,00000000	9,00000000	15,00000000	10,00000000	10,00000000	67,00000000	9,13636364	76,13636364	33,87365591
727	CITO FEDERICA MARIA LETIZ	CITO FEDERICA MARIA LETIZ	10,00000000	15,00000000	0,00000000	0,00000000	10,00000000	15,00000000	7,00000000	10,00000000	67,00000000	9,13636364	76,13636364	39,45161290
728	ROSATO ANTONIO	ROSATO ANTONIO	8,00000000	25,00000000	0,00000000	8,00000000	9,00000000	0,00000000	7,00000000	10,00000000	67,00000000	9,13636364	76,13636364	39,55376344
729	TEMPESTA ARCANGELA	TEMPESTA ARCANGELA	10,00000000	15,00000000	0,00000000	8,00000000	6,00000000	15,00000000	3,00000000	10,00000000	67,00000000	9,13636364	76,13636364	40,97043011
730	LIMONE LEONARDO	LIMONE LEONARDO	9,12627769	20,00000000	12,00000000	8,00000000	9,00000000	15,00000000	10,00000000	10,00000000	93,12627769	0,00000000	93,12627769	22,14784946
731	LEGGIERI ANTONIO	LEGGIERI ANTONIO	2,00000000	0,00000000	0,00000000	8,00000000	7,30387866	15,00000000	7,00000000	10,00000000	49,30387866	6,72325618	56,02713484	27,21505376
732	FRISOLI ROMINA	FRISOLI ROMINA	2,00000000	0,00000000	0,00000000	8,00000000	9,00000000	15,00000000	10,00000000	10,00000000	54,00000000	7,36363636	61,36363636	31,96236559
733	FERRONE NICOLO'	FERRONE NICOLO'	10,00000000	5,00000000	12,00000000	8,00000000	10,00000000	13,00000000	7,00000000	10,00000000	75,00000000	0,00000000	75,00000000	18,42473118
734	MONTANARO MARTA	MONTANARO MARTA	2,00000000	0,00000000	12,00000000	0,00000000	10,00000000	15,00000000	7,00000000	10,00000000	56,00000000	0,00000000	56,00000000	18,56182796
735	ORTORE MARTINA PIA	ORTORE MARTINA PIA	2,00000000	0,00000000	12,00000000	0,00000000	10,00000000	15,00000000	7,00000000	10,00000000	56,00000000	0,00000000	56,00000000	18,56182796
736	MURGOLO GIUSEPPE	MACINA DEI MURGOLO DEI F.LLI GIUSEPPE E LEONARDO MURGOLO & C. SOCIETA' AGRICOLA IN ACCOMANDITA SEMPLICE	10,00000000	5,00000000	0,00000000	8,00000000	10,00000000	13,00000000	10,00000000	10,00000000	66,00000000	9,00000000	75,00000000	20,90591398
737	MURGOLO LEONARDO	MACINA DEI MURGOLO DEI F.LLI GIUSEPPE E LEONARDO MURGOLO & C. SOCIETA' AGRICOLA IN ACCOMANDITA SEMPLICE	10,00000000	5,00000000	0,00000000	8,00000000	10,00000000	13,00000000	10,00000000	10,00000000	66,00000000	9,00000000	75,00000000	20,90591398
738	VOCALE LUCIA PIA	VOCALE LUCIA PIA	2,00000000	0,00000000	12,00000000	0,00000000	10,00000000	15,00000000	7,00000000	10,00000000	56,00000000	0,00000000	56,00000000	21,76612903
739	LA TORRE MILENA	LA TORRE MILENA	2,00000000	0,00000000	12,00000000	0,00000000	10,00000000	15,00000000	7,00000000	10,00000000	56,00000000	0,00000000	56,00000000	22,34139785
740	TRIGGIANI GIUSEPPINA	TRIGGIANI GIUSEPPINA	2,00000000	0,00000000	12,00000000	0,00000000	10,00000000	15,00000000	7,00000000	10,00000000	56,00000000	0,00000000	56,00000000	23,82258065
741	DI BRINA ANNA LAURA PIA	DI BRINA ANNA LAURA PIA	2,00000000	0,00000000	12,00000000	0,00000000	10,00000000	15,00000000	7,00000000	10,00000000	56,00000000	0,00000000	56,00000000	24,37903226
742	MONTANARO LIBERA	MONTANARO LIBERA	2,00000000	0,00000000	12,00000000	0,00000000	10,00000000	15,00000000	7,00000000	10,00000000	56,00000000	0,00000000	56,00000000	26,40860215
743	ARMILLOTTA FRANCESCO	ARMILLOTTA FRANCESCO	2,00000000	0,00000000	12,00000000	0,00000000	10,00000000	15,00000000	7,00000000	10,00000000	56,00000000	0,00000000	56,00000000	31,64516129
744	PASQUARELLI MICHELE	PASQUARELLI MICHELE	2,00000000	0,00000000	12,00000000	0,00000000	10,00000000	15,00000000	7,00000000	10,00000000	56,00000000	0,00000000	56,00000000	32,31182796
745	DI PINTO DOMENICO	DI PINTO DOMENICO	8,00000000	15,00000000	0,00000000	8,00000000	9,00000000	13,00000000	3,00000000	10,00000000	66,00000000	9,00000000	75,00000000	32,63440860
746	FRANCHINI IMMACOLATA	FRANCHINI IMMACOLATA	8,00000000	10,00000000	6,00000000	8,00000000	9,00000000	15,00000000	10,00000000	10,00000000	76,00000000	0,00000000	76,00000000	33,12096774
747	ANDRIANI MARIA PIA	TERME ROMANE DI MALVINDI SOCIETA' AGRICOLA A RESPONSABILITA' LIMITATA	8,00000000	10,00000000	12,00000000	8,00000000	9,00000000	9,00000000	7,00000000	10,00000000	73,00000000	0,00000000	73,00000000	37,49193548
748	GIGANTE ANGELO	GIGANTE ANGELO	8,00000000	5,00000000	12,00000000	8,00000000	9,00000000	13,00000000	10,00000000	10,00000000	75,00000000	0,00000000	75,00000000	37,54301075
749	ACQUAVIVA MICHELE	ACQUAVIVA S.S. SOCIETA' AGRICOLA	2,00000000	0,00000000	12,00000000	0,00000000	9,99999993	15,00000000	7,00000000	10,00000000	55,99999993	0,00000000	55,99999993	31,11693548
750	ACQUAVIVA MARILENA	ACQUAVIVA S.S. SOCIETA' AGRICOLA	2,00000000	0,00000000	12,00000000	0,00000000	9,99999993	15,00000000	7,00000000	10,00000000	55,99999993	0,00000000	55,99999993	31,11693548
751	CAPUTO FILOMENA	CAPUTO FILOMENA	2,00000000	0,00000000	12,00000000	0,00000000	9,98688487	15,00000000	7,00000000	10,00000000	55,98688487	0,00000000	55,98688487	31,94354839
752	PALMIERI PIERO	PALMIERI PIERO	2,00000000	0,00000000	12,00000000	0,00000000	9,98591451	15,00000000	7,00000000	10,00000000	55,98591451	0,00000000	55,98591451	30,46774194
753	VITERBO LIBERA	VITERBO LIBERA	2,00000000	0,00000000	12,00000000	0,00000000	9,98548471	15,00000000	7,00000000	10,00000000	55,98548471	0,00000000	55,98548471	25,88978495
754	SACCO ROSA	SACCO ROSA	2,00000000	0,00000000	12,00000000	0,00000000	9,97401385	15,00000000	7,00000000	10,00000000	55,97401385	0,00000000	55,97401385	31,32258065
755	LOPANE ROBERTO SANTE	LOPANE ROBERTO SANTE	9,97666897	5,00000000	12,00000000	8,00000000	9,98833449	13,00000000	7,00000000	10,00000000	74,96500346	0,00000000	74,96500346	20,13978495
756	GRAMAZIO TABITHA	GRAMAZIO TABITHA	2,00000000	0,00000000	12,00000000	0,00000000	9,95710517	15,00000000	7,00000000	10,00000000	55,95710517	0,00000000	55,95710517	35,78763441
757	COCCIA ROCCO PIO	COCCIA ROCCO PIO	2,00000000	0,00000000	12,00000000	0,00000000	9,88440668	15,00000000	7,00000000	10,00000000	55,88440668	0,00000000	55,88440668	20,22849462
758	MICCOLIS ANGELO	MICCOLIS ANGELO	8,00000000	10,00000000	0,00000000	8,00000000	8,00000000	11,00000000	10,00000000	10,00000000	65,00000000	8,86363636	73,86363636	21,90591398
759	DI MAGGIO ROSSELLA	DI MAGGIO ROSSELLA	2,00000000	0,00000000	12,00000000	0,00000000	9,85292657	15,00000000	7,00000000	10,00000000	55,85292657	0,00000000	55,85292657	19,88440860
760	IACOVELLI LEONARDO	SOCIETA' AGRICOLA SANTA BARBARA	2,00000000	0,00000000	11,87656647	0,00000000	9,94366401	15,00000000	7,00000000	10,00000000	55,82023048	0,00000000	55,82023048	25,45833333
761	MEONI BENEDETTA	SOCIETA' AGRICOLA SANTA BARBARA	2,00000000	0,00000000	11,87656647	0,00000000	9,94366401	15,00000000	7,00000000	10,00000000	55,82023048	0,00000000	55,82023048	25,45833333

PSR PUGLIA 2014 - 2020 ALLEGATO A2 alla DAdG 478/2020

PACCHETTO GIOVANI – Bando pubblicato nel BURP n. 87 del 28/07/2016 e ss.mm.ii.

Sottomisura 4.1.B – Sostegno per investimenti materiali e immateriali finalizzati a migliorare la redditività, la competitività e la sostenibilità delle aziende agricole singole e associate

Dettaglio punteggi conseguiti in applicazione dei criteri di selezione di cui all'operazione 4.1.B

			PUNTEGGIO											
POSIZIONE	RICHIEDENTE PREMIO	DENOMINAZIONE AZIENDA	PRINCIPIO_1	PRINCIPIO_2	PRINCIPIO_3	PRINCIPIO_4	PRINCIPIO_5	PRINCIPIO_6	PRINCIPIO_7	PRINCIPIO_8	SUBTOTALE	PONDERAZIONE PRINCIPIO_3	TOTALE	ETA_MEDIA
762	FICCO MARIA CARMELA	FICCO MARIA CARMELA	9,14151313	5,00000000	0,00000000	8,00000000	9,57075657	15,00000000	10,00000000	10,00000000	66,71226970	9,09712769	75,80939739	34,96774194
763	CANNAROZZI ANTONIO	CANNAROZZI ANTONIO	2,00000000	0,00000000	12,00000000	0,00000000	9,77138260	15,00000000	7,00000000	10,00000000	55,77138260	0,00000000	55,77138260	31,76344086
764	MARTEMUCCI VINCENZO	F.LLI MARTEMUCCI SOCIETA' SEMPLICE AGRICOLA DI VINCENZO E MICHELE	10,00000000	15,00000000	0,00000000	8,00000000	7,00000000	7,00000000	7,00000000	10,00000000	64,00000000	8,72727273	72,72727273	37,80645161
765	SFORZA LEO LUCA	SFORZA LEO LUCA	9,13608988	5,00000000	12,00000000	8,00000000	9,56804494	15,00000000	7,00000000	10,00000000	75,70413482	0,00000000	75,70413482	24,38440860
766	VIVOLO VINCENZO	VIVOLO VINCENZO	2,00000000	10,00000000	0,00000000	0,00000000	5,00000000	15,00000000	7,00000000	10,00000000	49,00000000	6,68181818	55,68181818	18,35215054
767	DI LASCIA DANILO	DI LASCIA DANILO	2,00000000	10,00000000	0,00000000	0,00000000	9,00000000	15,00000000	3,00000000	10,00000000	49,00000000	6,68181818	55,68181818	32,45698925
768	NOTA VINCENZO	NOTA VINCENZO	2,00000000	0,00000000	0,00000000	8,00000000	7,00000000	15,00000000	7,00000000	10,00000000	49,00000000	6,68181818	55,68181818	35,23387097
769	D'AVOLIO ROCCO	D'AVOLIO ROCCO	2,00000000	0,00000000	12,00000000	0,00000000	9,57659534	15,00000000	7,00000000	10,00000000	55,57659534	0,00000000	55,57659534	29,13440860
770	D'ARNESE LIBERA MARIA	D'ARNESE LIBERA MARIA	2,00000000	0,00000000	12,00000000	0,00000000	9,54869490	15,00000000	7,00000000	10,00000000	55,54869490	0,00000000	55,54869490	24,37634409
771	MUSCARELLA ANTONIO	AGRIMUS SOCIETA' SEMPLICE AGRICOLA	2,00000000	0,00000000	0,00000000	8,00000000	5,00000000	13,00000000	10,00000000	10,00000000	48,00000000	6,54545455	54,54545455	21,77016129
772	ZINGRILLO FRANCESCA PIA	AGRIMUS SOCIETA' SEMPLICE AGRICOLA	2,00000000	0,00000000	0,00000000	8,00000000	5,00000000	13,00000000	10,00000000	10,00000000	48,00000000	6,54545455	54,54545455	21,77016129
773	TARANTINO ANTONIO	TARANTINO ANTONIO	10,00000000	0,00000000	0,00000000	0,00000000	8,00000000	13,00000000	7,00000000	10,00000000	48,00000000	6,54545455	54,54545455	34,31989247
774	IANNACONE MARIANGELA	IANNACONE MARIANGELA	10,00000000	0,00000000	0,00000000	0,00000000	8,00000000	13,00000000	7,00000000	10,00000000	48,00000000	6,54545455	54,54545455	38,09139785
775	DI MAGGIO ALESSANDRO	DI MAGGIO ALESSANDRO	2,00000000	0,00000000	12,00000000	0,00000000	9,52605948	15,00000000	7,00000000	10,00000000	55,52605948	0,00000000	55,52605948	23,33602151
776	ANCORA MATTEO	ORO VERDE SRL - SOCIETA' AGRICOLA	8,96697233	5,00000000	12,00000000	8,00000000	9,48348617	15,00000000	7,00000000	10,00000000	75,45045850	0,00000000	75,45045850	21,04301075
777	GUALANO LORENZO	GUALANO LORENZO	2,00000000	0,00000000	0,00000000	8,00000000	9,00000000	11,00000000	7,00000000	10,00000000	47,00000000	6,40909091	53,40909091	22,44086022
778	CANONICO MARIA ROSARIA	CANONICO MARIA ROSARIA	2,00000000	0,00000000	0,00000000	8,00000000	9,00000000	11,00000000	7,00000000	10,00000000	47,00000000	6,40909091	53,40909091	28,68010753
779	MONTANARO ALESSANDRO	MONTANARO ALESSANDRO	2,00000000	0,00000000	12,00000000	0,00000000	9,32430225	15,00000000	7,00000000	10,00000000	55,32430225	0,00000000	55,32430225	21,34946237
780	PANNA VINCENZO	SOCIETA' SEMPLICE AGRICOLA AGRIPANNA	9,42822160	5,00000000	12,00000000	8,00000000	7,87288166	11,00000000	10,00000000	10,00000000	73,30110326	0,00000000	73,30110326	35,09543011
781	FIORE MARIA DANIELA	SOCIETA' SEMPLICE AGRICOLA AGRIPANNA	9,42822160	5,00000000	12,00000000	8,00000000	7,87288166	11,00000000	10,00000000	10,00000000	73,30110326	0,00000000	73,30110326	35,09543011
782	BRUNO CRISTINA	BRUNO CRISTINA	9,96128952	5,00000000	0,00000000	8,00000000	8,30000075	15,00000000	10,00000000	10,00000000	66,26129027	9,03563049	75,29692076	31,18279570
783	DATTOLI GIUSEPPINA	DATTOLI GIUSEPPINA	2,00000000	0,00000000	0,00000000	8,00000000	6,65707469	15,00000000	7,00000000	10,00000000	48,65707469	6,63505564	55,29213033	38,00268817
784	PICHIERRI MARIA	PICHIERRI MARIA	10,00000000	5,00000000	0,00000000	8,00000000	9,36477382	13,00000000	10,00000000	10,00000000	65,36477382	8,91337825	74,27815207	31,79301075
785	DI NUNZIO MICHELE	DI NUNZIO MICHELE	2,00000000	0,00000000	12,00000000	0,00000000	9,20941313	15,00000000	7,00000000	10,00000000	55,20941313	0,00000000	55,20941313	22,26075269
786	SETTEMBRE FRANCESCO	SETTEMBRE FRANCESCO	10,00000000	10,00000000	12,00000000	8,00000000	8,15254470	7,00000000	7,00000000	10,00000000	72,15254470	0,00000000	72,15254470	30,16129032
787	CAPALDO CLARA	CAPALDO CLARA	2,00000000	10,00000000	0,00000000	8,00000000	5,00000000	0,00000000	10,00000000	10,00000000	45,00000000	6,13636364	51,13636364	25,43279570
788	OLIVA DONATO	OLIVA DONATO	8,03842861	10,00000000	0,00000000	8,00000000	8,05720951	15,00000000	7,00000000	10,00000000	66,09563812	9,01304156	75,10867968	35,77150538
789	MARZO CHIARA	MARZO CHIARA	8,00000000	25,00000000	0,00000000	8,00000000	8,00000000	0,00000000	7,00000000	10,00000000	66,00000000	9,00000000	75,00000000	18,97311828
790	GRECO MARCELLA	GRECO MARCELLA	10,00000000	0,00000000	12,00000000	8,00000000	10,00000000	15,00000000	10,00000000	10,00000000	75,00000000	0,00000000	75,00000000	23,33870968
791	ABBADESSA BENEDETTO	ABBADESSA BENEDETTO	10,00000000	0,00000000	12,00000000	8,00000000	10,00000000	15,00000000	10,00000000	10,00000000	75,00000000	0,00000000	75,00000000	23,63440860
792	TANDOI FRANCESCO FILIPPO	TANDOI FRANCESCO FILIPPO	10,00000000	10,00000000	12,00000000	8,00000000	10,00000000	15,00000000	10,00000000	0,00000000	75,00000000	0,00000000	75,00000000	24,87096774
793	DI SAPIO FRANCESCO	SOCIETA AGRICOLA SEMPLICE DI DI SAPIO FRANCESCO E F.LLI	2,00000000	0,00000000	12,00000000	8,00000000	9,00000000	0,00000000	10,00000000	10,00000000	51,00000000	0,00000000	51,00000000	25,54390681
794	DI SAPIO MARIA TERESA	SOCIETA AGRICOLA SEMPLICE DI DI SAPIO FRANCESCO E F.LLI	2,00000000	0,00000000	12,00000000	8,00000000	9,00000000	0,00000000	10,00000000	10,00000000	51,00000000	0,00000000	51,00000000	25,54390681
795	DI SAPIO MARIO	SOCIETA AGRICOLA SEMPLICE DI DI SAPIO FRANCESCO E F.LLI	2,00000000	0,00000000	12,00000000	8,00000000	9,00000000	0,00000000	10,00000000	10,00000000	51,00000000	0,00000000	51,00000000	25,54390681
796	MATTIA FRANCESCO	MATTIA FRANCESCO	10,00000000	0,00000000	12,00000000	8,00000000	10,00000000	15,00000000	10,00000000	10,00000000	75,00000000	0,00000000	75,00000000	25,66397849
797	SAMARELLI LUCA CATALDO	SAMARELLI LUCA CATALDO	10,00000000	0,00000000	12,00000000	8,00000000	10,00000000	15,00000000	10,00000000	10,00000000	75,00000000	0,00000000	75,00000000	29,38709677
798	PRIMICERI FRANCESCO	PRIMICERI FRANCESCO	10,00000000	0,00000000	12,00000000	8,00000000	10,00000000	15,00000000	10,00000000	10,00000000	75,00000000	0,00000000	75,00000000	29,87096774
799	PERILLO LUISA	PERILLO LUISA	10,00000000	0,00000000	12,00000000	8,00000000	10,00000000	15,00000000	10,00000000	10,00000000	75,00000000	0,00000000	75,00000000	32,40591398
800	BORRACCINO SPIRIDIONE	SOCIETA AGRICOLA OILALA DI BORRACCINO SPIRIDIONE E DICORATO ANTONIA MARIA SOCIETA SEMPLICE	10,00000000	0,00000000	12,00000000	8,00000000	10,00000000	15,00000000	10,00000000	10,00000000	75,00000000	0,00000000	75,00000000	35,24731183
801	DICORATO ANTONIA MARIA	SOCIETA AGRICOLA OILALA DI BORRACCINO SPIRIDIONE E DICORATO ANTONIA MARIA SOCIETA SEMPLICE	10,00000000	0,00000000	12,00000000	8,00000000	10,00000000	15,00000000	10,00000000	10,00000000	75,00000000	0,00000000	75,00000000	35,24731183

PSR PUGLIA 2014 - 2020 ALLEGATO A2 alla DAdG 478/2020

PACCHETTO GIOVANI – Bando pubblicato nel BURP n. 87 del 28/07/2016 e ss.mm.ii.

Sottomisura 4.1.B – Sostegno per investimenti materiali e immateriali finalizzati a migliorare la redditività, la competitività e la sostenibilità delle aziende agricole singole e associate

Dettaglio punteggi conseguiti in applicazione dei criteri di selezione di cui all'operazione 4.1.B

			PUNTEGGIO											
POSIZIONE	RICHIEDENTE PREMIO	DENOMINAZIONE AZIENDA	PRINCIPIO_1	PRINCIPIO_2	PRINCIPIO_3	PRINCIPIO_4	PRINCIPIO_5	PRINCIPIO_6	PRINCIPIO_7	PRINCIPIO_8	SUBTOTALE	PONDERAZIONE PRINCIPIO_3	TOTALE	ETA_MEDIA
802	DE FILIPPIS MICHELE	SOCIETA' AGRICOLA ROINO S.S.	2,00000000	0,00000000	12,00000000	0,00000000	10,00000000	13,00000000	7,00000000	10,00000000	54,00000000	0,00000000	54,00000000	36,46774194
803	DISCIGLIO VALERIA	SOCIETA' AGRICOLA ROINO S.S.	2,00000000	0,00000000	12,00000000	0,00000000	10,00000000	13,00000000	7,00000000	10,00000000	54,00000000	0,00000000	54,00000000	36,46774194
804	ZONNO MICHELE	ZONNO MICHELE	10,00000000	0,00000000	12,00000000	8,00000000	10,00000000	15,00000000	10,00000000	10,00000000	75,00000000	0,00000000	75,00000000	36,60215054
805	DI BRINA ANGELA	TENUTA BIO CASELLE SOCIETA' AGRICOLA	2,00000000	0,00000000	12,00000000	0,00000000	10,00000000	13,00000000	7,00000000	10,00000000	54,00000000	0,00000000	54,00000000	36,98476703
806	MACCARONE MARIA	TENUTA BIO CASELLE SOCIETA' AGRICOLA	2,00000000	0,00000000	12,00000000	0,00000000	10,00000000	13,00000000	7,00000000	10,00000000	54,00000000	0,00000000	54,00000000	36,98476703
807	NICASTRO GRAZIANA	TENUTA BIO CASELLE SOCIETA' AGRICOLA	2,00000000	0,00000000	12,00000000	0,00000000	10,00000000	13,00000000	7,00000000	10,00000000	54,00000000	0,00000000	54,00000000	36,98476703
808	RUBINI VINCENZO	RUBINI VINCENZO	10,00000000	0,00000000	12,00000000	8,00000000	10,00000000	15,00000000	10,00000000	10,00000000	75,00000000	0,00000000	75,00000000	37,07258065
809	SYLOS CALO' ANDREA	SYLOS CALO' ANDREA	10,00000000	0,00000000	12,00000000	8,00000000	10,00000000	15,00000000	10,00000000	10,00000000	75,00000000	0,00000000	75,00000000	38,20967742
810	PETRERA SILVANA	PETRERA SILVANA	8,00000000	10,00000000	0,00000000	8,00000000	8,00000000	15,00000000	7,00000000	10,00000000	66,00000000	9,00000000	75,00000000	39,10752688
811	FUSILLO GIUSEPPE	FUSILLO GIUSEPPE	10,00000000	0,00000000	12,00000000	8,00000000	10,00000000	15,00000000	10,00000000	10,00000000	75,00000000	0,00000000	75,00000000	40,03494624
812	PARISI PIERLUIGI	PARISI PIERLUIGI	9,96706719	0,00000000	12,00000000	8,00000000	9,98353359	15,00000000	10,00000000	10,00000000	74,95060078	0,00000000	74,95060078	18,36559140
813	MANGIALARDI NICOLA	MANGIALARDI NICOLA	9,67704151	10,00000000	12,00000000	8,00000000	9,83852076	15,00000000	7,00000000	10,00000000	81,51556227	0,00000000	81,51556227	22,44623656
814	TRANI PAOLO	TRANI PAOLO	9,92921374	0,00000000	12,00000000	8,00000000	9,96460687	15,00000000	10,00000000	10,00000000	74,89382061	0,00000000	74,89382061	29,08064516
815	LELLA GIUSEPPE VALERIO	LELLA GIUSEPPE VALERIO	10,00000000	5,00000000	12,00000000	8,00000000	9,00000000	15,00000000	7,00000000	10,00000000	76,00000000	0,00000000	76,00000000	22,73387097
816	VENTURA ANTONIO	VENTURA ANTONIO	8,00000000	15,00000000	0,00000000	0,00000000	9,00000000	13,00000000	10,00000000	10,00000000	65,00000000	8,86363636	73,86363636	30,03763441
817	CALIA GIUSEPPE	SOCIETA' AGRICOLA F.LLI CALIA G.O.N. S.S.	8,46363051	15,00000000	0,00000000	8,00000000	7,66417427	7,00000000	7,00000000	10,00000000	63,12780478	8,60833702	71,73614180	29,02329749
818	CALIA NUNZIO	SOCIETA' AGRICOLA F.LLI CALIA G.O.N. S.S.	8,46363051	15,00000000	0,00000000	8,00000000	7,66417427	7,00000000	7,00000000	10,00000000	63,12780478	8,60833702	71,73614180	29,02329749
819	CALIA ONOFRIO	SOCIETA' AGRICOLA F.LLI CALIA G.O.N. S.S.	8,46363051	15,00000000	0,00000000	8,00000000	7,66417427	7,00000000	7,00000000	10,00000000	63,12780478	8,60833702	71,73614180	29,02329749
820	LUISO GIOVANNI	LUISO GIOVANNI	9,77954862	0,00000000	12,00000000	8,00000000	9,88977431	15,00000000	10,00000000	10,00000000	74,66932293	0,00000000	74,66932293	23,35752688
821	DAMIANI LUCIANO	DAMIANI LUCIANO	10,00000000	0,00000000	12,00000000	8,00000000	9,62007582	15,00000000	10,00000000	10,00000000	74,62007582	0,00000000	74,62007582	27,38172043
822	CARBONE DOMENICO	CARBONE DOMENICO	9,71078115	0,00000000	12,00000000	8,00000000	9,85539058	15,00000000	10,00000000	10,00000000	74,56617173	0,00000000	74,56617173	18,16666667
823	CELOZZI NICOLA	CELOZZI NICOLA	2,00000000	0,00000000	0,00000000	8,00000000	10,00000000	15,00000000	3,00000000	10,00000000	48,00000000	6,54545455	54,54545455	33,92473118
824	DESARIO MARIANTONIETTA	BARRACA DI DESARIO SALTARELLA & MARTINI	9,86467456	5,00000000	0,00000000	8,00000000	9,93233728	11,00000000	10,00000000	10,00000000	63,79701184	8,69959252	72,49660436	28,65591398
825	SALTARELLA GAETANO	BARRACA DI DESARIO SALTARELLA & MARTINI	9,86467456	5,00000000	0,00000000	8,00000000	9,93233728	11,00000000	10,00000000	10,00000000	63,79701184	8,69959252	72,49660436	28,65591398
826	MARTINI VINCENZO	BARRACA DI DESARIO SALTARELLA & MARTINI	9,86467456	5,00000000	0,00000000	8,00000000	9,93233728	11,00000000	10,00000000	10,00000000	63,79701184	8,69959252	72,49660436	28,65591398
827	SICURO MILENA	SICURO MILENA	2,00000000	0,00000000	0,00000000	8,00000000	9,94769641	15,00000000	3,00000000	10,00000000	47,94769641	6,53832224	54,48601865	27,54301075
828	TATOLI STEFANO	TATOLI STEFANO	9,64780949	0,00000000	12,00000000	8,00000000	9,82390475	15,00000000	10,00000000	10,00000000	74,47171424	0,00000000	74,47171424	24,71505376
829	ALTAMURA ANDREA	ALTAMURA ANDREA	8,95216741	10,00000000	0,00000000	8,00000000	6,57174888	15,00000000	7,00000000	10,00000000	65,52391629	8,93507949	74,45899578	20,00806452
830	PICERNO ROSA	SOCIETA' AGRICOLA FATTORIE DUE SOLI S.S.	8,35818508	10,00000000	0,00000000	8,00000000	8,28362982	13,00000000	7,00000000	10,00000000	64,64181490	8,81479294	73,45660784	35,15322581
831	CATALANO MARIACLELIA	CATALANO MARIACLELIA	10,00000000	0,00000000	12,00000000	8,00000000	9,44882135	15,00000000	10,00000000	10,00000000	74,44882135	0,00000000	74,44882135	20,99462366
832	SARAGAGLIA DOMENICO	SARAGAGLIA DOMENICO	9,62947469	0,00000000	12,00000000	8,00000000	9,81473734	15,00000000	10,00000000	10,00000000	74,44421203	0,00000000	74,44421203	20,43010753
833	LOCORRIERE FRANCESCO	LOCORRIERE FRANCESCO	9,41464270	5,00000000	12,00000000	8,00000000	9,70732135	15,00000000	7,00000000	10,00000000	76,12196405	0,00000000	76,12196405	29,95161290
834	CAMPANARO VITTORIA	SOCIETA' AGRICOLA SEMPLICE IL PETRALE	2,00000000	0,00000000	0,00000000	8,00000000	9,08564964	15,00000000	7,00000000	10,00000000	51,08564964	6,96622495	58,05187459	40,48118280
835	GALLO PASQUALE	GALLO PASQUALE	2,00000000	0,00000000	0,00000000	8,00000000	7,00000000	13,00000000	7,00000000	10,00000000	47,00000000	6,40909091	53,40909091	27,94354839
836	MANGINI GIANSTEFANO	MANGINI GIANSTEFANO	8,00000000	10,00000000	0,00000000	8,00000000	9,00000000	15,00000000	7,00000000	10,00000000	67,00000000	9,13636364	76,13636364	31,49462366
837	LOMANGINO ENRICO	LOMANGINO ENRICO	9,59533074	0,00000000	12,00000000	8,00000000	9,79766537	15,00000000	10,00000000	10,00000000	74,39299611	0,00000000	74,39299611	22,84677419
838	LAURIOLA MICHELE	LAURIOLA MICHELE	9,25490246	0,00000000	0,00000000	0,00000000	7,72058842	13,00000000	7,00000000	10,00000000	46,97549088	6,40574876	53,38123964	38,03494624
839	FULGARO LUCIA RITA	FULGARO S.S. SOCIETA' AGRICOLA	8,60913722	0,00000000	0,00000000	0,00000000	8,34771569	13,00000000	7,00000000	10,00000000	46,95685291	6,40320721	53,36006013	22,64784946
840	FULGARO FILOMENA	FULGARO S.S. SOCIETA' AGRICOLA	8,60913722	0,00000000	0,00000000	0,00000000	8,34771569	13,00000000	7,00000000	10,00000000	46,95685291	6,40320721	53,36006013	22,64784946
841	CAZZATO ELEONORA	CAZZATO ELEONORA	9,56691656	0,00000000	12,00000000	8,00000000	9,78345828	15,00000000	10,00000000	10,00000000	74,35037484	0,00000000	74,35037484	19,66935484
842	MARTIELLI VALERIA	MARTIELLI VALERIA	9,81692422	0,00000000	12,00000000	8,00000000	9,51906603	15,00000000	10,00000000	10,00000000	74,33599025	0,00000000	74,33599025	33,50537634
843	PIGNATELLI DIANA PIA	PIGNATELLI DIANA PIA	10,00000000	0,00000000	0,00000000	0,00000000	8,00000000	11,00000000	7,00000000	10,00000000	46,00000000	6,27272727	52,27272727	25,47043011
844	RIGNANESE EMANUELE	SOCIETA' AGRICOLA TENUTA CARBONELLI S.S.	10,00000000	0,00000000	0,00000000	0,00000000	8,00000000	11,00000000	7,00000000	10,00000000	46,00000000	6,27272727	52,27272727	27,66666667
845	RIGNANESE GIOVANNI	SOCIETA' AGRICOLA TENUTA CARBONELLI S.S.	10,00000000	0,00000000	0,00000000	0,00000000	8,00000000	11,00000000	7,00000000	10,00000000	46,00000000	6,27272727	52,27272727	27,66666667
846	RIGNANESE MATTEO	SOCIETA' AGRICOLA TENUTA CARBONELLI S.S.	10,00000000	0,00000000	0,00000000	0,00000000	8,00000000	11,00000000	7,00000000	10,00000000	46,00000000	6,27272727	52,27272727	27,66666667

PSR PUGLIA 2014 - 2020 ALLEGATO A2 alla DAdG 478/2020

PACCHETTO GIOVANI – Bando pubblicato nel BURP n. 87 del 28/07/2016 e ss.mm.ii.

Sottomisura 4.1.B – Sostegno per investimenti materiali e immateriali finalizzati a migliorare la redditività, la competitività e la sostenibilità delle aziende agricole singole e associate

Dettaglio punteggi conseguiti in applicazione dei criteri di selezione di cui all'operazione 4.1.B

			PUNTEGGIO											
POSIZIONE	RICHIEDENTE PREMIO	DENOMINAZIONE AZIENDA	PRINCIPIO_1	PRINCIPIO_2	PRINCIPIO_3	PRINCIPIO_4	PRINCIPIO_5	PRINCIPIO_6	PRINCIPIO_7	PRINCIPIO_8	SUBTOTALE	PONDERAZIONE PRINCIPIO_3	TOTALE	ETA_MEDIA
847	PERNA SIMONE	F.LLI PERNA S.S. SOCIETA' AGRICOLA	2,00000000	15,00000000	0,00000000	0,00000000	5,00000000	11,00000000	3,00000000	10,00000000	46,00000000	6,27272727	52,27272727	30,16263441
848	PERNA ALESSIO	F.LLI PERNA S.S. SOCIETA' AGRICOLA	2,00000000	15,00000000	0,00000000	0,00000000	5,00000000	11,00000000	3,00000000	10,00000000	46,00000000	6,27272727	52,27272727	30,16263441
849	MONACO LUCIA	MONACO LUCIA	2,00000000	0,00000000	0,00000000	8,00000000	5,00000000	11,00000000	10,00000000	10,00000000	46,00000000	6,27272727	52,27272727	34,35752688
850	BORRACCI VITO	SOCIETA' AGRICOLA PIERO DI BOR RACCI VITO & C. SOCIETA' SEMP	8,00000000	25,00000000	11,03485388	8,00000000	9,00000000	0,00000000	10,00000000	10,00000000	81,03485388	0,00000000	81,03485388	20,42473118
851	BORRACCI GIANPIERO MARIA P	SOCIETA' AGRICOLA PIERO DI BOR RACCI VITO & C. SOCIETA' SEMP	8,00000000	25,00000000	11,03485388	8,00000000	9,00000000	0,00000000	10,00000000	10,00000000	81,03485388	0,00000000	81,03485388	20,42473118
852	ESPOSITO ANTONIO	ESPOSITO ANTONIO	2,00000000	0,00000000	0,00000000	8,00000000	5,28079586	15,00000000	10,00000000	10,00000000	50,28079586	6,85647216	57,13726802	21,21236559
853	TAFUNI VITO	TAFUNI VITO	8,20084145	5,00000000	0,00000000	8,00000000	9,10042073	15,00000000	10,00000000	10,00000000	65,30126218	8,90471757	74,20597975	33,17741935
854	MANSI NICOLO'	SOCIETA' SEMPLICE AGRICOLA F.LLI MANSI	9,08885339	10,00000000	0,00000000	8,00000000	9,54442669	9,00000000	7,00000000	10,00000000	62,63328008	8,54090183	71,17418191	23,16935484
855	MANSI ROBERTO	SOCIETA' SEMPLICE AGRICOLA F.LLI MANSI	9,08885339	10,00000000	0,00000000	8,00000000	9,54442669	9,00000000	7,00000000	10,00000000	62,63328008	8,54090183	71,17418191	23,16935484
856	MALERBA FRANCESCO	MALERBA FRANCESCO	8,23745712	10,00000000	12,00000000	8,00000000	9,11872856	15,00000000	10,00000000	10,00000000	82,35618568	0,00000000	82,35618568	22,80107527
857	MALERBA SELVAGGIA	SOCIETA' AGRICOLA DEI FRATELLI MALERBA - SOCIETA' SEMPLICE	10,00000000	10,00000000	12,00000000	8,00000000	7,02929566	13,00000000	3,00000000	10,00000000	73,02929566	0,00000000	73,02929566	23,60931900
858	MALERBA CRISTIAN	SOCIETA' AGRICOLA DEI FRATELLI MALERBA - SOCIETA' SEMPLICE	10,00000000	10,00000000	12,00000000	8,00000000	7,02929566	13,00000000	3,00000000	10,00000000	73,02929566	0,00000000	73,02929566	23,60931900
859	MALERBA MASSIMILIANO	SOCIETA' AGRICOLA DEI FRATELLI MALERBA - SOCIETA' SEMPLICE	10,00000000	10,00000000	12,00000000	8,00000000	7,02929566	13,00000000	3,00000000	10,00000000	73,02929566	0,00000000	73,02929566	23,60931900
860	LATERZA STEFANO	AZIENDA AGRICOLA FRATELLI LATERZA SOCIETA' SEMPLICE AGRICOLA	8,00678225	10,00000000	12,00000000	8,00000000	9,00339113	13,00000000	3,00000000	10,00000000	73,01017338	0,00000000	73,01017338	23,34946237
861	LATERZA TONIA	AZIENDA AGRICOLA FRATELLI LATERZA SOCIETA' SEMPLICE AGRICOLA	8,00678225	10,00000000	12,00000000	8,00000000	9,00339113	13,00000000	3,00000000	10,00000000	73,01017338	0,00000000	73,01017338	23,34946237
862	DI TRANI FRANCESCA	DI TRANI FRANCESCA	9,33871546	0,00000000	12,00000000	8,00000000	9,66935773	15,00000000	10,00000000	10,00000000	74,00807319	0,00000000	74,00807319	27,14247312
863	WIECZOREK ANETA MARIA	WIECZOREK ANETA MARIA	2,00000000	5,00000000	0,00000000	0,00000000	8,52249664	15,00000000	7,00000000	10,00000000	47,52249664	6,48034045	54,00283709	36,61021505
864	PALUMBO PALMO	PALUMBO S.A.S. DI PALUMBO PALMO & C. SOCIETA' AGRICOLA	10,00000000	10,00000000	6,00000000	8,00000000	10,00000000	11,00000000	7,00000000	10,00000000	72,00000000	0,00000000	72,00000000	19,82795699
865	MEZZOLLA CLAUDIA	KLALU' SOCIETA' AGRICOLA SEMPLICE	10,00000000	10,00000000	12,00000000	8,00000000	7,00000000	7,00000000	7,00000000	10,00000000	71,00000000	0,00000000	71,00000000	22,06317204
866	MEZZOLLA LUCA	KLALU' SOCIETA' AGRICOLA SEMPLICE	10,00000000	10,00000000	12,00000000	8,00000000	7,00000000	7,00000000	7,00000000	10,00000000	71,00000000	0,00000000	71,00000000	22,06317204
867	GUASTAMACCHIA ANGELO	GUASTAMACCHIA ANGELO	10,00000000	10,00000000	12,00000000	8,00000000	6,00000000	15,00000000	3,00000000	10,00000000	74,00000000	0,00000000	74,00000000	23,22043011
868	ALBERANI ANDREA	ALBEGRANI FRUIT DI ANDREA E LORENZO ALBERANI SOC. AGRICOLA	8,00000000	10,00000000	12,00000000	8,00000000	9,00000000	13,00000000	3,00000000	10,00000000	73,00000000	0,00000000	73,00000000	23,27284946
869	ALBERANI CESARE	ALBEGRANI FRUIT DI ANDREA E LORENZO ALBERANI SOC. AGRICOLA	8,00000000	10,00000000	12,00000000	8,00000000	9,00000000	13,00000000	3,00000000	10,00000000	73,00000000	0,00000000	73,00000000	23,27284946
870	FASANO FRANCESCO	FASANO FRANCESCO	10,00000000	0,00000000	12,00000000	8,00000000	10,00000000	13,00000000	10,00000000	10,00000000	73,00000000	0,00000000	73,00000000	24,21505376
871	NARDELLI FRANCESCO	SAPORI DI CASA SOCIETA' SEMPLICE AGRICOLA	8,00000000	5,00000000	12,00000000	8,00000000	9,00000000	15,00000000	7,00000000	10,00000000	74,00000000	0,00000000	74,00000000	24,93951613
872	NARDELLI FABRIZIO	SAPORI DI CASA SOCIETA' SEMPLICE AGRICOLA	8,00000000	5,00000000	12,00000000	8,00000000	9,00000000	15,00000000	7,00000000	10,00000000	74,00000000	0,00000000	74,00000000	24,93951613
873	D'AMATO PASQUALE	D'AMATO PASQUALE	10,00000000	0,00000000	12,00000000	8,00000000	10,00000000	13,00000000	10,00000000	10,00000000	73,00000000	0,00000000	73,00000000	27,04838710
874	DAMONE PASQUALE	DAMONE PASQUALE	10,00000000	5,00000000	12,00000000	8,00000000	10,00000000	9,00000000	7,00000000	10,00000000	71,00000000	0,00000000	71,00000000	34,75806452
875	PETRELLI ALESSIO	APE SOCIETA' AGRICOLA A RESPONSABILITA' LIMITATA	10,00000000	25,00000000	12,00000000	8,00000000	9,00000000	15,00000000	10,00000000	10,00000000	99,00000000	0,00000000	99,00000000	36,60215054
876	VOTO FABRIZIO	F.LLI VOTO S.S. SOCIETA' AGRICOLA	9,66191231	0,00000000	0,00000000	0,00000000	8,08452192	11,00000000	7,00000000	10,00000000	45,74643423	6,23815012	51,98458435	23,37275986
877	VOTO FEDERICA	F.LLI VOTO S.S. SOCIETA' AGRICOLA	9,66191231	0,00000000	0,00000000	0,00000000	8,08452192	11,00000000	7,00000000	10,00000000	45,74643423	6,23815012	51,98458435	23,37275986
878	VOTO FRANCESCO	F.LLI VOTO S.S. SOCIETA' AGRICOLA	9,66191231	0,00000000	0,00000000	0,00000000	8,08452192	11,00000000	7,00000000	10,00000000	45,74643423	6,23815012	51,98458435	23,37275986
879	SANTARELLA GRAZIAPIA	SANTARELLA GRAZIAPIA	9,89953028	25,00000000	12,00000000	8,00000000	9,05023486	15,00000000	10,00000000	10,00000000	98,94976514	0,00000000	98,94976514	22,41129032
880	LUDOVICO FILIPPO	MASSERIA LUDOVICO SOC.SEMPL.AGRICOLA	10,00000000	25,00000000	0,00000000	8,00000000	7,03615305	0,00000000	3,00000000	10,00000000	63,03615305	8,59583905	71,63199210	26,29301075
881	LUDOVICO MARCO	MASSERIA LUDOVICO SOC.SEMPL.AGRICOLA	10,00000000	25,00000000	0,00000000	8,00000000	7,03615305	0,00000000	3,00000000	10,00000000	63,03615305	8,59583905	71,63199210	26,29301075
882	CURCI NICOLA	CURCI NICOLA	9,88802506	25,00000000	12,00000000	8,00000000	9,05598747	15,00000000	10,00000000	10,00000000	98,94401253	0,00000000	98,94401253	20,96236559
883	NICOLACI CRISTIAN	NICOLACI CRISTIAN	9,21268542	5,00000000	0,00000000	8,00000000	7,78731459	15,00000000	10,00000000	10,00000000	65,00000001	8,86363637	73,86363638	40,18279570
884	DALOISO MIRIANA	DALOISO MIRIANA	10,00000000	25,00000000	0,00000000	8,00000000	9,00000000	15,00000000	10,00000000	10,00000000	87,00000000	11,86363636	98,86363636	19,40591398

PSR PUGLIA 2014 - 2020 ALLEGATO A2 alla DAdG 478/2020

PACCHETTO GIOVANI – Bando pubblicato nel BURP n. 87 del 28/07/2016 e ss.mm.ii.

Sottomisura 4.1.B – Sostegno per investimenti materiali e immateriali finalizzati a migliorare la redditività, la competitività e la sostenibilità delle aziende agricole singole e associate

Dettaglio punteggi conseguiti in applicazione dei criteri di selezione di cui all'operazione 4.1.B

			PUNTEGGIO											
POSIZIONE	RICHIEDENTE PREMIO	DENOMINAZIONE AZIENDA	PRINCIPIO_1	PRINCIPIO_2	PRINCIPIO_3	PRINCIPIO_4	PRINCIPIO_5	PRINCIPIO_6	PRINCIPIO_7	PRINCIPIO_8	SUBTOTALE	PONDERAZIONE PRINCIPIO_3	TOTALE	ETA_MEDIA
885	CAGNAZZO ROBERTO ROCCO	CAGNAZZO ROBERTO ROCCO	8,00000000	5,00000000	0,00000000	8,00000000	9,00000000	15,00000000	10,00000000	10,00000000	65,00000000	8,86363636	73,86363636	22,92473118
886	PODO BRUNETTI ANTONIO	AZIENDA AGRICOLA MESSERE ANDREA DEI F.LLI PODO BRUNETTI ANTONIO E MARINA	10,00000000	5,00000000	0,00000000	8,00000000	10,00000000	15,00000000	7,00000000	10,00000000	65,00000000	8,86363636	73,86363636	23,06048387
887	PODO BRUNETTI MARINA	AZIENDA AGRICOLA MESSERE ANDREA DEI F.LLI PODO BRUNETTI ANTONIO E MARINA	10,00000000	5,00000000	0,00000000	8,00000000	10,00000000	15,00000000	7,00000000	10,00000000	65,00000000	8,86363636	73,86363636	23,06048387
888	TRINCHERA ENRICA	TRINCHERA ENRICA	10,00000000	25,00000000	0,00000000	8,00000000	9,00000000	15,00000000	10,00000000	10,00000000	87,00000000	11,86363636	98,86363636	24,89784946
889	CICCARONE STEFANO	CICCARONE STEFANO	10,00000000	5,00000000	0,00000000	8,00000000	10,00000000	15,00000000	7,00000000	10,00000000	65,00000000	8,86363636	73,86363636	28,15591398
890	LEO GIUSEPPE NICOLA	LEO GIUSEPPE NICOLA	10,00000000	5,00000000	0,00000000	8,00000000	10,00000000	15,00000000	7,00000000	10,00000000	65,00000000	8,86363636	73,86363636	30,50537634
891	PARLANTE ROSANGELA	PARLANTE ROSANGELA	10,00000000	5,00000000	0,00000000	8,00000000	10,00000000	15,00000000	7,00000000	10,00000000	65,00000000	8,86363636	73,86363636	40,64784946
892	ROLLI GIORGIA	ROLLI GIORGIA	9,31905140	0,00000000	12,00000000	8,00000000	9,53463213	15,00000000	10,00000000	10,00000000	73,85368353	0,00000000	73,85368353	21,28225806
893	CIRIELLO ALESSANDRO	TERRA SEVERA DI CIRIELLO ALESSANDRO E FRATELLI SOCIETA' SEMPLICE AGRICOLA	10,00000000	10,00000000	0,00000000	8,00000000	7,34612023	7,00000000	10,00000000	10,00000000	62,34612023	8,50174367	70,84786390	19,83333333
894	PRENCIPE LEONARDO	PRENCIPE LEONARDO	2,00000000	5,00000000	0,00000000	8,00000000	9,66967160	15,00000000	10,00000000	10,00000000	59,66967160	8,13677340	67,80644500	22,23655914
895	DE PALMA GIANDOMENICO	DE PALMA GIANDOMENICO	10,00000000	0,00000000	0,00000000	8,00000000	8,00000000	15,00000000	7,00000000	10,00000000	58,00000000	7,90909091	65,90909091	26,04032258
896	MARUCCI GIUSEPPE	MARUCCI GIUSEPPE	10,00000000	5,00000000	0,00000000	8,00000000	8,00000000	15,00000000	7,00000000	10,00000000	63,00000000	8,59090909	71,59090909	20,26344086
897	DE PALO FRANCESCA	DE PALO FRANCESCA	9,11315027	0,00000000	12,00000000	8,00000000	9,55657514	15,00000000	10,00000000	10,00000000	73,66972541	0,00000000	73,66972541	28,25000000
898	DIBENEDETTO FILIPPO	AZIENDA AGRICOLA MALVANI S.S.	9,05905087	10,00000000	0,00000000	8,00000000	6,88189826	13,00000000	7,00000000	10,00000000	63,94094913	8,71922034	72,66016947	25,39381720
899	DIBENEDETTO LILLA	AZIENDA AGRICOLA MALVANI S.S.	9,05905087	10,00000000	0,00000000	8,00000000	6,88189826	13,00000000	7,00000000	10,00000000	63,94094913	8,71922034	72,66016947	25,39381720
900	DE MICHELE ANTONIO	TENUTA DE MICHELE S.S. SOCIETA' AGRICOLA	8,37768885	0,00000000	0,00000000	0,00000000	7,95677709	13,00000000	7,00000000	10,00000000	46,33446594	6,31833626	52,65280220	29,30913978
901	DE MICHELE MICHELE	TENUTA DE MICHELE S.S. SOCIETA' AGRICOLA	8,37768885	0,00000000	0,00000000	0,00000000	7,95677709	13,00000000	7,00000000	10,00000000	46,33446594	6,31833626	52,65280220	29,30913978
902	CHIARELLI DONATO	CHIARELLI DONATO	9,10083493	0,00000000	12,00000000	8,00000000	9,55041746	15,00000000	10,00000000	10,00000000	73,65125239	0,00000000	73,65125239	30,02150538
903	NATUZZI IDA	SOCIETA' AGRICOLA SORELLE NATUZZI S.S.	8,24052747	5,00000000	0,00000000	8,00000000	8,51894506	15,00000000	10,00000000	10,00000000	64,75947253	8,83083716	73,59030969	27,53225806
904	JEHANNET AMELIE JACQUELINE	JEHANNET AMELIE JACQUELINE RA	9,85786068	0,00000000	12,00000000	8,00000000	9,92893034	15,00000000	10,00000000	10,00000000	74,78679102	0,00000000	74,78679102	36,63440860
905	D'ERRICO FRANCESCA	TENUTA D'ERRICO S.S. SOCIETA' AGRICOLA	7,57831326	0,00000000	0,00000000	0,00000000	8,60542168	13,00000000	7,00000000	10,00000000	46,18373494	6,29778204	52,48151698	28,44220430
906	DI LELLA ROSA MARIAPIA	TENUTA D'ERRICO S.S. SOCIETA' AGRICOLA	7,57831326	0,00000000	0,00000000	0,00000000	8,60542168	13,00000000	7,00000000	10,00000000	46,18373494	6,29778204	52,48151698	28,44220430
907	DI MUZIO MARIANNA	DI MUZIO MARIANNA	2,00000000	0,00000000	0,00000000	8,00000000	9,00000000	15,00000000	3,00000000	10,00000000	47,00000000	6,40909091	53,40909091	18,65591398
908	GENTILE DONATO	GENTILE DONATO	10,00000000	0,00000000	0,00000000	0,00000000	9,00000000	15,00000000	3,00000000	10,00000000	47,00000000	6,40909091	53,40909091	19,37365591
909	PERFETTO ALBERTO	PERFETTO ALBERTO	2,00000000	0,00000000	0,00000000	8,00000000	5,00000000	15,00000000	7,00000000	10,00000000	47,00000000	6,40909091	53,40909091	20,66666667
910	BOTTA GRAZIA	BOTTA GRAZIA	2,00000000	0,00000000	0,00000000	0,00000000	10,00000000	15,00000000	10,00000000	10,00000000	47,00000000	6,40909091	53,40909091	23,50806452
911	PINTO ANDREA	BIOAGRI PINTO SOCIETA' SEMPLICE	2,00000000	0,00000000	0,00000000	8,00000000	5,00000000	15,00000000	7,00000000	10,00000000	47,00000000	6,40909091	53,40909091	23,55913978
912	PINTO LUIGI	BIOAGRI PINTO SOCIETA' SEMPLICE	2,00000000	0,00000000	0,00000000	8,00000000	5,00000000	15,00000000	7,00000000	10,00000000	47,00000000	6,40909091	53,40909091	23,55913978
913	FERRI MICHELE	FERRI MICHELE	2,00000000	0,00000000	0,00000000	8,00000000	5,00000000	15,00000000	7,00000000	10,00000000	47,00000000	6,40909091	53,40909091	26,30645161
914	CASTELLI ROBERTA PIA	CASTELLI ROBERTA PIA	2,00000000	0,00000000	0,00000000	8,00000000	5,00000000	15,00000000	7,00000000	10,00000000	47,00000000	6,40909091	53,40909091	26,91129032
915	SICONOLFI MARCO GENEROSO	SICONOLFI MARCO GENEROSO	2,00000000	0,00000000	0,00000000	8,00000000	5,00000000	15,00000000	7,00000000	10,00000000	47,00000000	6,40909091	53,40909091	30,45161290
916	CORBO GIOVANNI	CORBO GIOVANNI	2,00000000	0,00000000	0,00000000	8,00000000	5,00000000	15,00000000	7,00000000	10,00000000	47,00000000	6,40909091	53,40909091	34,77150538
917	RUSSO SAVERIO	RUSSO SAVERIO	2,00000000	0,00000000	0,00000000	8,00000000	9,00000000	15,00000000	3,00000000	10,00000000	47,00000000	6,40909091	53,40909091	35,07526882
918	TUCCI PASQUALE	TUCCI PASQUALE	2,00000000	0,00000000	0,00000000	8,00000000	5,00000000	15,00000000	7,00000000	10,00000000	47,00000000	6,40909091	53,40909091	39,30376344
919	HALUSHKO OLENA VASYLIVNA	HALUSHKO OLENA VASYLIVNA	2,00000000	0,00000000	0,00000000	0,00000000	10,00000000	15,00000000	10,00000000	10,00000000	47,00000000	6,40909091	53,40909091	39,68548387
920	CAMPANALE FRANCESCO	CAMPANALE FRANCESCO	8,93169346	0,00000000	12,00000000	8,00000000	9,46584673	15,00000000	10,00000000	10,00000000	73,39754019	0,00000000	73,39754019	31,69623656
921	MALERBA ILENIA	MALERBA ILENIA	9,37007145	0,00000000	12,00000000	8,00000000	8,95160467	15,00000000	10,00000000	10,00000000	73,32167612	0,00000000	73,32167612	38,63440860
922	SCALERA GIACOMO	SCALERA GIACOMO	8,00000000	5,00000000	0,00000000	8,00000000	8,48138707	15,00000000	10,00000000	10,00000000	64,48138707	8,79291642	73,27430349	33,51075269
923	SANTINO CONSOLATA	SANTINO CONSOLATA	2,00000000	0,00000000	0,00000000	8,00000000	10,00000000	13,00000000	3,00000000	10,00000000	46,00000000	6,27272727	52,27272727	31,63978495
924	CIUFFREDA MARGHERITA	CIUFFREDA MARGHERITA	2,01629819	0,00000000	12,00000000	0,00000000	9,99796272	15,00000000	7,00000000	10,00000000	56,01426091	0,00000000	56,01426091	39,50000000
925	CILFONE ANGELA	CILFONE ANGELA	2,00000000	10,00000000	0,00000000	8,00000000	9,00000000	13,00000000	7,00000000	10,00000000	59,00000000	8,04545455	67,04545455	28,87365591
926	MARASCO ARIANNA	MARASCO ARIANNA	8,68873735	0,00000000	12,00000000	8,00000000	9,34436868	15,00000000	10,00000000	10,00000000	73,03310603	0,00000000	73,03310603	21,13709677
927	GIANNETTA ANTONIO	GIANNETTA ANTONIO	2,00000000	0,00000000	6,00000000	8,00000000	9,00000000	15,00000000	3,00000000	10,00000000	53,00000000	0,00000000	53,00000000	29,13440860
928	CALABRESE COSIMO	CALABRESE COSIMO	8,00000000	10,00000000	6,00000000	8,00000000	9,00000000	15,00000000	7,00000000	10,00000000	73,00000000	0,00000000	73,00000000	30,25806452

PSR PUGLIA 2014 - 2020 ALLEGATO A2 alla DAdG 478/2020

PACCHETTO GIOVANI – Bando pubblicato nel BURP n. 87 del 28/07/2016 e ss.mm.ii.

Sottomisura 4.1.B – Sostegno per investimenti materiali e immateriali finalizzati a migliorare la redditività, la competitività e la sostenibilità delle aziende agricole singole e associate

Dettaglio punteggi conseguiti in applicazione dei criteri di selezione di cui all'operazione 4.1.B

			PUNTEGGIO											
POSIZIONE	RICHIEDENTE PREMIO	DENOMINAZIONE AZIENDA	PRINCIPIO_1	PRINCIPIO_2	PRINCIPIO_3	PRINCIPIO_4	PRINCIPIO_5	PRINCIPIO_6	PRINCIPIO_7	PRINCIPIO_8	SUBTOTALE	PONDERAZIONE PRINCIPIO_3	TOTALE	ETA_MEDIA
929	LAPENNA LOREDANA ANNA	SOCIETA' AGRICOLA AGRIZAZA	10,00000000	10,00000000	12,00000000	8,00000000	6,00000000	13,00000000	3,00000000	10,00000000	72,00000000	0,00000000	72,00000000	34,11155914
930	ZAZA VINCENZO	SOCIETA' AGRICOLA AGRIZAZA	10,00000000	10,00000000	12,00000000	8,00000000	6,00000000	13,00000000	3,00000000	10,00000000	72,00000000	0,00000000	72,00000000	34,11155914
931	GIAMBATTISTA GIOVANNI	GIAMBATTISTA GIOVANNI	2,00000000	0,00000000	0,00000000	8,00000000	8,61290939	15,00000000	3,00000000	10,00000000	46,61290939	6,35630583	52,96921522	27,06182796
932	SERIO GAETANO	SOCIETA' AGRICOLA ZOOTECHALLEVA S.S.	2,29294091	20,00000000	0,00000000	8,00000000	8,09764697	13,00000000	10,00000000	10,00000000	71,39058788	9,73508017	81,12566805	23,87455197
933	SERIO GIOVANNA	SOCIETA' AGRICOLA ZOOTECHALLEVA S.S.	2,29294091	20,00000000	0,00000000	8,00000000	8,09764697	13,00000000	10,00000000	10,00000000	71,39058788	9,73508017	81,12566805	23,87455197
934	SERIO ROBERTO	SOCIETA' AGRICOLA ZOOTECHALLEVA S.S.	2,29294091	20,00000000	0,00000000	8,00000000	8,09764697	13,00000000	10,00000000	10,00000000	71,39058788	9,73508017	81,12566805	23,87455197
935	FANTETTI GIUSEPPE	FANTETTI GIUSEPPE	10,00000000	0,00000000	0,00000000	8,00000000	8,00000000	15,00000000	7,00000000	10,00000000	58,00000000	7,90909091	65,90909091	26,84139785
936	QUITADAMO VINCENZO MATTE	QUITADAMO VINCENZO MATTEO	10,00000000	0,00000000	0,00000000	8,00000000	8,00000000	0,00000000	7,00000000	10,00000000	43,00000000	5,86363636	48,86363636	34,53494624
937	TROPIANO ROSANNA LUCIA	TROPIANO ROSANNA LUCIA	8,56801906	0,00000000	12,00000000	8,00000000	9,28400953	15,00000000	10,00000000	10,00000000	72,85202859	0,00000000	72,85202859	28,67204301
938	MEULI PAOLO	MEULI PAOLO	8,55084746	0,00000000	12,00000000	8,00000000	9,27542373	15,00000000	10,00000000	10,00000000	72,82627119	0,00000000	72,82627119	35,36290323
939	PACCIONE GIOVANNA	PACCIONE GIOVANNA	8,51808203	0,00000000	12,00000000	8,00000000	9,25904101	15,00000000	10,00000000	10,00000000	72,77712304	0,00000000	72,77712304	24,34946237
940	SICOLO ANGELARITA	SICOLO ANGELARITA	10,00000000	0,00000000	12,00000000	8,00000000	10,00000000	15,00000000	10,00000000	10,00000000	75,00000000	0,00000000	75,00000000	37,47311828
941	CALABRESE ERICA	SOCIETA' AGRICOLA ERIMAR BIO S.R.L.S.	8,48563240	0,00000000	12,00000000	8,00000000	9,24281620	15,00000000	10,00000000	10,00000000	72,72844860	0,00000000	72,72844860	28,44086022
942	AZZARONE FRANCESCO	AZZARONE FRANCESCO	2,00000000	0,00000000	12,00000000	0,00000000	10,00000000	15,00000000	7,00000000	10,00000000	56,00000000	0,00000000	56,00000000	26,16129032
943	CATENAZZO ROSA	LA VULGANO SAS SOCIETA' AGRICOLA DI CATENAZZO ROSA & C.	8,18563570	0,00000000	0,00000000	0,00000000	7,31961338	13,00000000	7,00000000	10,00000000	45,50524908	6,20526124	51,71051032	38,26075269
944	GARRA VERONICA	GARRA VERONICA	5,12050151	25,00000000	0,00000000	8,00000000	9,00000000	15,00000000	10,00000000	10,00000000	82,12050151	11,19825021	93,31875172	29,90860215
945	LOIODICE FABRIZIO	SOCIETA' AGRICOLA LOIODICE S.S.	8,41568627	0,00000000	12,00000000	8,00000000	9,20784313	15,00000000	10,00000000	10,00000000	72,62352940	0,00000000	72,62352940	32,05241935
946	LOIODICE ROSSELLA	SOCIETA' AGRICOLA LOIODICE S.S.	8,41568627	0,00000000	12,00000000	8,00000000	9,20784313	15,00000000	10,00000000	10,00000000	72,62352940	0,00000000	72,62352940	32,05241935
947	COTTURRI FABIOLA	COTTURRI FABIOLA	8,00000000	5,00000000	0,00000000	8,00000000	9,00000000	13,00000000	10,00000000	10,00000000	63,00000000	8,59090909	71,59090909	19,43279570
948	DRAGONE ANNA	DRAGONE SOCIETA' AGRICOLA SEMPLICE	8,00000000	5,00000000	0,00000000	8,00000000	9,00000000	13,00000000	10,00000000	10,00000000	63,00000000	8,59090909	71,59090909	21,41666667
949	DRAGONE LUIGI	DRAGONE SOCIETA' AGRICOLA SEMPLICE	8,00000000	5,00000000	0,00000000	8,00000000	9,00000000	13,00000000	10,00000000	10,00000000	63,00000000	8,59090909	71,59090909	21,41666667
950	SCHIFONE SALVATORE	SCHIFONE SALVATORE	8,00000000	5,00000000	0,00000000	8,00000000	9,00000000	13,00000000	10,00000000	10,00000000	63,00000000	8,59090909	71,59090909	29,94086022
951	DI ROMA ANTONIO	F.LLI DI ROMA SOCIETA' SEMPLICE AGRICOLA DI ANTONIO, DONATO ED ERMINIA DI ROMA	10,00000000	25,00000000	0,00000000	8,00000000	9,00000000	13,00000000	10,00000000	10,00000000	85,00000000	11,59090909	96,59090909	32,01164875
952	DI ROMA DONATO	F.LLI DI ROMA SOCIETA' SEMPLICE AGRICOLA DI ANTONIO, DONATO ED ERMINIA DI ROMA	10,00000000	25,00000000	0,00000000	8,00000000	9,00000000	13,00000000	10,00000000	10,00000000	85,00000000	11,59090909	96,59090909	32,01164875
953	DI ROMA ERMINIA	F.LLI DI ROMA SOCIETA' SEMPLICE AGRICOLA DI ANTONIO, DONATO ED ERMINIA DI ROMA	10,00000000	25,00000000	0,00000000	8,00000000	9,00000000	13,00000000	10,00000000	10,00000000	85,00000000	11,59090909	96,59090909	32,01164875
954	TAMBONE VINCENZO	TAMBONE VINCENZO	10,00000000	5,00000000	12,00000000	8,00000000	9,58400000	15,00000000	3,00000000	10,00000000	72,58400000	0,00000000	72,58400000	34,46236559
955	CAMPANALE VITO	CAMPANALE VITO	9,17980037	5,00000000	0,00000000	8,00000000	9,58990019	15,00000000	7,00000000	10,00000000	63,76970056	8,69586826	72,46556882	23,03494624
956	D'ONGHIA MARIA	D'ONGHIA MARIA	9,01765317	5,00000000	6,00000000	8,00000000	9,44652129	15,00000000	10,00000000	10,00000000	72,46417446	0,00000000	72,46417446	39,70161290
957	LARUCCIA ALESSANDRO	LARUCCIA ALESSANDRO	8,24287807	0,00000000	12,00000000	8,00000000	9,12143903	15,00000000	10,00000000	10,00000000	72,36431710	0,00000000	72,36431710	29,73655914
958	ACCOGLI SERENA	ACCOGLI SERENA	8,23572200	0,00000000	12,00000000	8,00000000	9,11786100	15,00000000	10,00000000	10,00000000	72,35358300	0,00000000	72,35358300	31,36559140
959	MARTINELLI ALESSANDRA	MARTINELLI ALESSANDRA	9,55833010	0,00000000	12,00000000	8,00000000	9,77916505	11,00000000	10,00000000	10,00000000	70,33749515	0,00000000	70,33749515	36,55913978
960	LIPPOLIS GIOVANNI	SOCIETA' AGRICOLA LI.SA.SS.	8,00141766	10,00000000	0,00000000	8,00000000	8,00070883	7,00000000	10,00000000	10,00000000	61,00212649	8,31847179	69,32059828	28,59811828
961	SANTORO ROSA	SOCIETA' AGRICOLA LI.SA.SS.	8,00141766	10,00000000	0,00000000	8,00000000	8,00070883	7,00000000	10,00000000	10,00000000	61,00212649	8,31847179	69,32059828	28,59811828
962	SALVATORE DOMENICO	SALVATORE DOMENICO	2,00000000	0,00000000	0,00000000	0,00000000	9,00000000	15,00000000	10,00000000	10,00000000	46,00000000	6,27272727	52,27272727	19,76344086
963	GIAMBATTISTA LUCIANO	GIAMBATTISTA LUCIANO	2,00000000	0,00000000	0,00000000	0,00000000	9,00000000	15,00000000	10,00000000	10,00000000	46,00000000	6,27272727	52,27272727	26,39784946
964	TOMA MATTEA	TOMA MATTEA	10,00000000	0,00000000	0,00000000	0,00000000	8,00000000	15,00000000	3,00000000	10,00000000	46,00000000	6,27272727	52,27272727	26,46774194
965	CALZONE ANTONIO	CALZONE ANTONIO	2,00000000	0,00000000	0,00000000	0,00000000	9,00000000	15,00000000	10,00000000	10,00000000	46,00000000	6,27272727	52,27272727	27,56182796
966	MORRA CARMELO	MORRA CARMELO	2,00000000	0,00000000	0,00000000	0,00000000	9,00000000	15,00000000	10,00000000	10,00000000	46,00000000	6,27272727	52,27272727	30,17741935
967	RINALDI MARIA ANTONIETTA	RINALDI MARIA ANTONIETTA	10,00000000	0,00000000	0,00000000	0,00000000	8,00000000	15,00000000	3,00000000	10,00000000	46,00000000	6,27272727	52,27272727	30,62096774
968	DE NITTIS GERARDO LUIGI	DE NITTIS GERARDO LUIGI	2,00000000	0,00000000	0,00000000	0,00000000	9,00000000	15,00000000	10,00000000	10,00000000	46,00000000	6,27272727	52,27272727	37,97043011
969	ACCETTA DARIO	ACCETTA DARIO	8,22316995	0,00000000	12,00000000	8,00000000	8,94056888	15,00000000	10,00000000	10,00000000	72,16373883	0,00000000	72,16373883	23,69086022
970	ZINGARIELLO GIANLUCA	SOC. AGR. LA SEMPLICE DI ZINGARIELLO G.CA E G.NNI	2,00000000	0,00000000	0,00000000	8,00000000	5,00000000	13,00000000	7,00000000	10,00000000	45,00000000	6,13636364	51,13636364	19,94220430

PSR PUGLIA 2014 - 2020 ALLEGATO A2 alla DAdG 478/2020

PACCHETTO GIOVANI – Bando pubblicato nel BURP n. 87 del 28/07/2016 e ss.mm.ii.

Sottomisura 4.1.B – Sostegno per investimenti materiali e immateriali finalizzati a migliorare la redditività, la competitività e la sostenibilità delle aziende agricole singole e associate

Dettaglio punteggi conseguiti in applicazione dei criteri di selezione di cui all'operazione 4.1.B

			PUNTEGGIO											
POSIZIONE	RICHIEDENTE PREMIO	DENOMINAZIONE AZIENDA	PRINCIPIO_1	PRINCIPIO_2	PRINCIPIO_3	PRINCIPIO_4	PRINCIPIO_5	PRINCIPIO_6	PRINCIPIO_7	PRINCIPIO_8	SUBTOTALE	PONDERAZIONE PRINCIPIO_3	TOTALE	ETA_MEDIA
971	ZINGARIELLO GIOVANNI	SOC. AGR. LA SEMPLICE DI ZINGARIELLO G.CA E G.NNI	2,00000000	0,00000000	0,00000000	8,00000000	5,00000000	13,00000000	7,00000000	10,00000000	45,00000000	6,13636364	51,13636364	19,94220430
972	DANZA LIDIA	LA MASSERIOLA SOCIETA' AGRICOLA	2,00000000	0,00000000	0,00000000	0,00000000	10,00000000	13,00000000	10,00000000	10,00000000	45,00000000	6,13636364	51,13636364	29,74327957
973	IANNACCI ANTONIO	LA MASSERIOLA SOCIETA' AGRICOLA	2,00000000	0,00000000	0,00000000	0,00000000	10,00000000	13,00000000	10,00000000	10,00000000	45,00000000	6,13636364	51,13636364	29,74327957
974	LATINO FABIO	LATINO FABIO	8,08953619	0,00000000	12,00000000	8,00000000	9,04476809	15,00000000	10,00000000	10,00000000	72,13430428	0,00000000	72,13430428	22,83064516
975	MARIANO MARCO	MARIANO MARCO	8,07727731	0,00000000	12,00000000	8,00000000	9,03863865	15,00000000	10,00000000	10,00000000	72,11591596	0,00000000	72,11591596	35,92473118
976	CHIAROLLA GIOVANNI	AZIENDA AGRICOLA "PADROUN VICINZ" SOCIETA' AGICOLA SEMPLICE	9,03319123	0,00000000	12,00000000	8,00000000	8,06196711	15,00000000	10,00000000	10,00000000	72,09515834	0,00000000	72,09515834	20,12768817
977	CHIAROLLA GIUSEPPE	AZIENDA AGRICOLA "PADROUN VICINZ" SOCIETA' AGICOLA SEMPLICE	9,03319123	0,00000000	12,00000000	8,00000000	8,06196711	15,00000000	10,00000000	10,00000000	72,09515834	0,00000000	72,09515834	20,12768817
978	SPALLUTO SARA	SPALLUTO SARA	8,05475393	0,00000000	12,00000000	8,00000000	9,02737696	15,00000000	10,00000000	10,00000000	72,08213089	0,00000000	72,08213089	24,62903226
979	ANDRIANI FEDERICO	ANDRIANI FEDERICO	8,40000000	25,00000000	0,00000000	8,00000000	9,00000000	15,00000000	10,00000000	10,00000000	85,40000000	11,64545455	97,04545455	22,80376344
980	STOMEO FRANCESCO	STOMEO FRANCESCO	8,02189436	0,00000000	12,00000000	8,00000000	9,01094718	15,00000000	10,00000000	10,00000000	72,03284154	0,00000000	72,03284154	21,87365591
981	VERNA ANDREA	VERNA ANDREA	8,01196693	0,00000000	12,00000000	8,00000000	9,00598346	15,00000000	10,00000000	10,00000000	72,01795039	0,00000000	72,01795039	31,38440860
982	ZITO VITO	ZITO VITO	8,01045983	0,00000000	12,00000000	8,00000000	9,00522992	15,00000000	10,00000000	10,00000000	72,01568975	0,00000000	72,01568975	35,57795699
983	LESTINGI SAVERIO	LESTINGI SAVERIO	8,00967974	0,00000000	12,00000000	8,00000000	9,00483987	15,00000000	10,00000000	10,00000000	72,01451961	0,00000000	72,01451961	39,30645161
984	BACHUR EWA	BACHUR EWA	3,88666031	0,00000000	12,00000000	8,00000000	10,00000000	15,00000000	7,00000000	10,00000000	65,88666031	0,00000000	65,88666031	40,25000000
985	FRACELLA FRANCESCO	FRACELLA FRANCESCO	8,00022296	0,00000000	12,00000000	8,00000000	9,00011148	15,00000000	10,00000000	10,00000000	72,00033444	0,00000000	72,00033444	30,18817204
986	QUARTA DAVIDE	QUARTA DAVIDE	10,00000000	0,00000000	12,00000000	8,00000000	10,00000000	15,00000000	7,00000000	10,00000000	72,00000000	0,00000000	72,00000000	18,09408602
987	VOLPE FRANCESCO	VOLPE FRANCESCO	8,00000000	0,00000000	12,00000000	8,00000000	9,00000000	15,00000000	10,00000000	10,00000000	72,00000000	0,00000000	72,00000000	19,22849462
988	PASTORE GABRIELE	PASTORE GABRIELE	8,00000000	0,00000000	12,00000000	8,00000000	9,00000000	15,00000000	10,00000000	10,00000000	72,00000000	0,00000000	72,00000000	19,45161290
989	SGURA GRAZIA ULIANA	SGURA GRAZIA ULIANA	10,00000000	0,00000000	12,00000000	8,00000000	10,00000000	15,00000000	7,00000000	10,00000000	72,00000000	0,00000000	72,00000000	19,46774194
990	FRANCAVILLA FEDERICA	FRANCAVILLA FEDERICA	10,00000000	0,00000000	12,00000000	8,00000000	10,00000000	15,00000000	7,00000000	10,00000000	72,00000000	0,00000000	72,00000000	20,56182796
991	CANTATORE RAUL	CANTATORE RAUL	8,00000000	0,00000000	12,00000000	8,00000000	9,00000000	15,00000000	10,00000000	10,00000000	72,00000000	0,00000000	72,00000000	20,62365591
992	BASILE FRANCESCO	BASILE FRANCESCO	2,00000000	0,00000000	12,00000000	0,00000000	7,00000000	13,00000000	7,00000000	10,00000000	51,00000000	0,00000000	51,00000000	20,72311828
993	SPAGNUOLO EMANUELE	SPAGNUOLO EMANUELE	8,00000000	0,00000000	12,00000000	8,00000000	9,00000000	15,00000000	10,00000000	10,00000000	72,00000000	0,00000000	72,00000000	21,19354839
994	LO CAPUTO NICOLA	LO CAPUTO NICOLA	8,00000000	0,00000000	12,00000000	8,00000000	9,00000000	15,00000000	10,00000000	10,00000000	72,00000000	0,00000000	72,00000000	21,98655914
995	ABBADESSA BENEDETTO	ABBADESSA BENEDETTO	10,00000000	0,00000000	12,00000000	8,00000000	10,00000000	15,00000000	7,00000000	10,00000000	72,00000000	0,00000000	72,00000000	22,79569892
996	FORTUNATO FEDERICO	FORTUNATO FEDERICO	8,00000000	0,00000000	12,00000000	8,00000000	9,00000000	15,00000000	10,00000000	10,00000000	72,00000000	0,00000000	72,00000000	22,81989247
997	CANTATORE MARCO	CANTATORE MARCO	8,00000000	0,00000000	12,00000000	8,00000000	9,00000000	15,00000000	10,00000000	10,00000000	72,00000000	0,00000000	72,00000000	22,84946237
998	DE NICOLO LUIGI	SOCIETA' AGRICOLA MONDO PIANTE SOCIETA' SEMPLICE	10,00000000	10,00000000	12,00000000	8,00000000	6,00000000	11,00000000	3,00000000	10,00000000	70,00000000	0,00000000	70,00000000	23,12903226
999	DE NICOLO ORNELLA	SOCIETA' AGRICOLA MONDO PIANTE SOCIETA' SEMPLICE	10,00000000	10,00000000	12,00000000	8,00000000	6,00000000	11,00000000	3,00000000	10,00000000	70,00000000	0,00000000	70,00000000	23,12903226
1.000	DIBENEDETTO ANDREA	NATURA VIS SOCIETA' SEMPLICE AGRICOLA	8,00000000	0,00000000	12,00000000	8,00000000	9,00000000	15,00000000	10,00000000	10,00000000	72,00000000	0,00000000	72,00000000	23,20833333
1.001	DIBENEDETTO DOMENICO	NATURA VIS SOCIETA' SEMPLICE AGRICOLA	8,00000000	0,00000000	12,00000000	8,00000000	9,00000000	15,00000000	10,00000000	10,00000000	72,00000000	0,00000000	72,00000000	23,20833333
1.002	NANNA LEONARDO	NANNA LEONARDO	8,00000000	0,00000000	12,00000000	8,00000000	9,00000000	15,00000000	10,00000000	10,00000000	72,00000000	0,00000000	72,00000000	23,38440860
1.003	TERLIZZI ISIDORO	TERLIZZI ISIDORO	10,00000000	0,00000000	12,00000000	8,00000000	10,00000000	15,00000000	7,00000000	10,00000000	72,00000000	0,00000000	72,00000000	24,27956989
1.004	CACUCCIOLO TIZIANA	CACUCCIOLO TIZIANA	8,00000000	0,00000000	12,00000000	8,00000000	9,00000000	15,00000000	10,00000000	10,00000000	72,00000000	0,00000000	72,00000000	24,43279570
1.005	ROSCINO ALESSIA	ROSCINO ALESSIA	8,00000000	0,00000000	12,00000000	8,00000000	9,00000000	15,00000000	10,00000000	10,00000000	72,00000000	0,00000000	72,00000000	25,12634409
1.006	PANARESE CARMEN	PANARESE CARMEN	10,00000000	0,00000000	12,00000000	8,00000000	10,00000000	15,00000000	7,00000000	10,00000000	72,00000000	0,00000000	72,00000000	25,43817204
1.007	LODRAGO STEFANO	LODRAGO STEFANO	8,00000000	0,00000000	12,00000000	8,00000000	9,00000000	15,00000000	10,00000000	10,00000000	72,00000000	0,00000000	72,00000000	25,83333333
1.008	NUZZACI VALENTINA	NUZZACI VALENTINA	8,00000000	0,00000000	12,00000000	8,00000000	9,00000000	15,00000000	10,00000000	10,00000000	72,00000000	0,00000000	72,00000000	25,87096774
1.009	TUNNO VITTORIA	AZIENDA AGRICOLA VITTORIA SRLS	8,00000000	0,00000000	12,00000000	8,00000000	9,00000000	15,00000000	10,00000000	10,00000000	72,00000000	0,00000000	72,00000000	25,87365591
1.010	PREZIOSO GIUSEPPE	PREZIOSO GIUSEPPE	10,00000000	0,00000000	12,00000000	8,00000000	10,00000000	15,00000000	7,00000000	10,00000000	72,00000000	0,00000000	72,00000000	26,08602151
1.011	LENTI CEO LAURA	LENTI CEO LAURA	8,00000000	5,00000000	12,00000000	8,00000000	9,00000000	7,00000000	10,00000000	10,00000000	69,00000000	0,00000000	69,00000000	26,49731183
1.012	DI FORENZA DANIELE	MONTE CARAFA BIO SOCIETA AGRICOLA S.R.L.	8,00000000	10,00000000	6,00000000	8,00000000	9,00000000	13,00000000	7,00000000	10,00000000	71,00000000	0,00000000	71,00000000	27,04301075

PSR PUGLIA 2014 - 2020 ALLEGATO A2 alla DAdG 478/2020

PACCHETTO GIOVANI – Bando pubblicato nel BURP n. 87 del 28/07/2016 e ss.mm.ii.

Sottomisura 4.1.B – Sostegno per investimenti materiali e immateriali finalizzati a migliorare la redditività, la competitività e la sostenibilità delle aziende agricole singole e associate

Dettaglio punteggi conseguiti in applicazione dei criteri di selezione di cui all'operazione 4.1.B

			PUNTEGGIO											
POSIZIONE	RICHIEDENTE PREMIO	DENOMINAZIONE AZIENDA	PRINCIPIO_1	PRINCIPIO_2	PRINCIPIO_3	PRINCIPIO_4	PRINCIPIO_5	PRINCIPIO_6	PRINCIPIO_7	PRINCIPIO_8	SUBTOTALE	PONDERAZIONE PRINCIPIO_3	TOTALE	ETA_MEDIA
1.013	TRAGNI GIUSEPPE	TRAGNI GIUSEPPE	8,00000000	0,00000000	12,00000000	8,00000000	9,00000000	15,00000000	10,00000000	10,00000000	72,00000000	0,00000000	72,00000000	28,07795699
1.014	COLETTA ROSA	COLETTA ROSA	8,00000000	0,00000000	12,00000000	8,00000000	9,00000000	15,00000000	10,00000000	10,00000000	72,00000000	0,00000000	72,00000000	28,54838710
1.015	D'ATTOMA ORLANDO	MASSERIA DEL MONTE SOCIETA AGRICOLA S.S.	8,00000000	0,00000000	12,00000000	8,00000000	9,00000000	15,00000000	10,00000000	10,00000000	72,00000000	0,00000000	72,00000000	29,78897849
1.016	VENERITO ALESSANDRO	MASSERIA DEL MONTE SOCIETA AGRICOLA S.S.	8,00000000	0,00000000	12,00000000	8,00000000	9,00000000	15,00000000	10,00000000	10,00000000	72,00000000	0,00000000	72,00000000	29,78897849
1.017	CAPUTO FRANCESCO	CAPUTO FRANCESCO	8,00000000	0,00000000	12,00000000	8,00000000	9,00000000	15,00000000	10,00000000	10,00000000	72,00000000	0,00000000	72,00000000	30,36290323
1.018	LAERA VINCENZO	LAERA VINCENZO	8,00000000	0,00000000	12,00000000	8,00000000	9,00000000	15,00000000	10,00000000	10,00000000	72,00000000	0,00000000	72,00000000	30,55913978
1.019	CARELLO EDOARDO	CARELLO EDOARDO	8,00000000	0,00000000	12,00000000	8,00000000	9,00000000	15,00000000	10,00000000	10,00000000	72,00000000	0,00000000	72,00000000	32,40591398
1.020	CALO' MARIANNA	CALO' MARIANNA	10,00000000	0,00000000	12,00000000	8,00000000	10,00000000	15,00000000	7,00000000	10,00000000	72,00000000	0,00000000	72,00000000	33,45161290
1.021	RANALDO FRANCESCO	RANALDO FRANCESCO	8,00000000	0,00000000	12,00000000	8,00000000	9,00000000	15,00000000	10,00000000	10,00000000	72,00000000	0,00000000	72,00000000	33,63172043
1.022	VALENZANO STEFANIA	VALENZANO STEFANIA	8,00000000	0,00000000	12,00000000	8,00000000	9,00000000	15,00000000	10,00000000	10,00000000	72,00000000	0,00000000	72,00000000	33,73924731
1.023	MAGGIO LUIGINA SERENA	MAGGIO LUIGINA SERENA	8,00000000	0,00000000	12,00000000	8,00000000	9,00000000	15,00000000	10,00000000	10,00000000	72,00000000	0,00000000	72,00000000	33,88172043
1.024	FARI' FRANCESCO	FARI' FRANCESCO	8,00000000	0,00000000	12,00000000	8,00000000	9,00000000	15,00000000	10,00000000	10,00000000	72,00000000	0,00000000	72,00000000	35,26344086
1.025	NITTI ANNAROSA	NITTI ANNAROSA	8,00000000	0,00000000	12,00000000	8,00000000	9,00000000	15,00000000	10,00000000	10,00000000	72,00000000	0,00000000	72,00000000	35,94892473
1.026	DALLASERRA ABOLIS DANIELA	SOCIETA' AGRICOLA GOLDENBROWN S.A.S. DI DALLASERRA ABOLIS DANIELA & C.	8,00000000	0,00000000	12,00000000	8,00000000	9,00000000	15,00000000	10,00000000	10,00000000	72,00000000	0,00000000	72,00000000	36,45430108
1.027	ARGESE PIERO	ARGESE PIERO	10,00000000	0,00000000	12,00000000	8,00000000	10,00000000	15,00000000	7,00000000	10,00000000	72,00000000	0,00000000	72,00000000	36,67473118
1.028	DE RICCARDIS ORAZIO	DE RICCARDIS ORAZIO	10,00000000	0,00000000	12,00000000	8,00000000	10,00000000	15,00000000	7,00000000	10,00000000	72,00000000	0,00000000	72,00000000	36,85752688
1.029	STAMA PASQUA	STAMA PASQUA	8,00000000	0,00000000	12,00000000	8,00000000	9,00000000	15,00000000	10,00000000	10,00000000	72,00000000	0,00000000	72,00000000	37,03763441
1.030	QUARTA MAURO	FAMI S.A.S. SOCIETA' AGRICOLA DI QUARTA MAURO & C.	8,00000000	0,00000000	12,00000000	8,00000000	9,00000000	15,00000000	10,00000000	10,00000000	72,00000000	0,00000000	72,00000000	37,60215054
1.031	BORTONE DANIELE	BORTONE DANIELE	8,00000000	0,00000000	12,00000000	8,00000000	9,00000000	15,00000000	10,00000000	10,00000000	72,00000000	0,00000000	72,00000000	38,56989247
1.032	CAPUTO DAMIANO	CAPUTO DAMIANO	10,00000000	25,00000000	12,00000000	8,00000000	9,00000000	11,00000000	10,00000000	10,00000000	95,00000000	0,00000000	95,00000000	38,93817204
1.033	DEL SOLE RAFFAELE	AZIENDA AGRICOLA DEL SOLE DI DEL SOLE RAFFAELE E MICHELE & C. S.A.S.	9,98329088	0,00000000	12,00000000	8,00000000	9,99164544	15,00000000	7,00000000	10,00000000	71,97493632	0,00000000	71,97493632	19,98655914
1.034	PAVONE MICHELE	PAVONE MICHELE	2,00000000	0,00000000	0,00000000	8,00000000	8,85655845	13,00000000	3,00000000	10,00000000	44,85655845	6,11680343	50,97336188	39,12096774
1.035	PISCAZZI PAOLO	PISCAZZI PAOLO	10,00000000	0,00000000	12,00000000	8,00000000	9,90450717	15,00000000	7,00000000	10,00000000	71,90450717	0,00000000	71,90450717	19,43279570
1.036	RIGOLINI MAURIZIO	RIGOLINI MAURIZIO	10,00000000	0,00000000	12,00000000	8,00000000	9,90135858	15,00000000	7,00000000	10,00000000	71,90135858	0,00000000	71,90135858	37,20698925
1.037	SAVINO FRANCESCO	SAVINO FRANCESCO	9,92204964	0,00000000	12,00000000	8,00000000	9,96102482	15,00000000	7,00000000	10,00000000	71,88307446	0,00000000	71,88307446	24,98387097
1.038	MENONNA FEDERICO	FRATELLI MENONNA SOCIETA' SEMPLICE AGRICOLA	9,00120047	0,00000000	0,00000000	8,00000000	8,12484994	0,00000000	7,00000000	10,00000000	42,12605041	5,74446142	47,87051183	20,48521505
1.039	MENONNA EMANUEL	FRATELLI MENONNA SOCIETA' SEMPLICE AGRICOLA	9,00120047	0,00000000	0,00000000	8,00000000	8,12484994	0,00000000	7,00000000	10,00000000	42,12605041	5,74446142	47,87051183	20,48521505
1.040	FERRARA ALESSIO	FERRARA ALESSIO	9,98039604	0,00000000	12,00000000	8,00000000	10,00000000	11,00000000	10,00000000	10,00000000	70,98039604	0,00000000	70,98039604	24,72849462
1.041	SAULLE DOMENICO	SAULLE DOMENICO	9,87844162	0,00000000	12,00000000	8,00000000	9,93922081	15,00000000	7,00000000	10,00000000	71,81766243	0,00000000	71,81766243	19,27150538
1.042	PINTO MICHELE	PINTO MICHELE	9,86390533	0,00000000	12,00000000	8,00000000	9,93195267	15,00000000	7,00000000	10,00000000	71,79585800	0,00000000	71,79585800	35,77150538
1.043	STILLAVATO VINCENZO	STILLAVATO VINCENZO	9,96444444	0,00000000	12,00000000	8,00000000	6,78637037	15,00000000	10,00000000	10,00000000	71,75081481	0,00000000	71,75081481	31,33602151
1.044	PARISI MICHELE	PARISI MICHELE	9,83202887	0,00000000	12,00000000	8,00000000	9,91601443	15,00000000	7,00000000	10,00000000	71,74804330	0,00000000	71,74804330	21,19354839
1.045	GISMONDI MARIA	GISMONDI MARIA	9,79821230	0,00000000	12,00000000	8,00000000	9,89910615	15,00000000	7,00000000	10,00000000	71,69731845	0,00000000	71,69731845	21,29301075
1.046	BRINDISI LILIANA	BRINDISI LILIANA	10,00000000	0,00000000	12,00000000	8,00000000	9,68749986	15,00000000	7,00000000	10,00000000	71,68749986	0,00000000	71,68749986	20,26612903
1.047	DONGHIA ANTONIO	DONGHIA ANTONIO	9,77356952	0,00000000	12,00000000	8,00000000	9,88678476	15,00000000	7,00000000	10,00000000	71,66035428	0,00000000	71,66035428	21,43279570
1.048	LAVALLE MICHELE	LAVALLE MICHELE	9,77077363	0,00000000	12,00000000	8,00000000	9,88538681	15,00000000	7,00000000	10,00000000	71,65616044	0,00000000	71,65616044	19,61290323
1.049	RIEFOLO MICHELE ANGELO	AZIENDA AGRICOLA SAPORI DI MADRE PUGLIA S.A.S. DI MICHELE ANGELO RIEFOLO & C.	8,00000000	25,00000000	12,00000000	8,00000000	7,25111626	7,00000000	10,00000000	10,00000000	87,25111626	0,00000000	87,25111626	30,06272401
1.050	SFORZA GRAZIA	AZIENDA AGRICOLA SAPORI DI MADRE PUGLIA S.A.S. DI MICHELE ANGELO RIEFOLO & C.	8,00000000	25,00000000	12,00000000	8,00000000	7,25111626	7,00000000	10,00000000	10,00000000	87,25111626	0,00000000	87,25111626	30,06272401
1.051	CEFOLA CLAUDIA	AZIENDA AGRICOLA SAPORI DI MADRE PUGLIA S.A.S. DI MICHELE ANGELO RIEFOLO & C.	8,00000000	25,00000000	12,00000000	8,00000000	7,25111626	7,00000000	10,00000000	10,00000000	87,25111626	0,00000000	87,25111626	30,06272401
1.052	SUMMO ANNARITA	MASSERIA GIGANTE SOCIETA' AGRICOLA S.R.L.	10,00000000	5,00000000	0,00000000	8,00000000	8,36109718	9,00000000	10,00000000	10,00000000	60,36109718	8,23105871	68,59215589	31,00537634
1.053	SICOLO DANIA	SICOLO DANIA	10,00000000	0,00000000	0,00000000	8,00000000	10,00000000	15,00000000	10,00000000	10,00000000	63,00000000	8,59090909	71,59090909	18,19623656

PSR PUGLIA 2014 - 2020 ALLEGATO A2 alla DAdG 478/2020

PACCHETTO GIOVANI – Bando pubblicato nel BURP n. 87 del 28/07/2016 e ss.mm.ii.

Sottomisura 4.1.B – Sostegno per investimenti materiali e immateriali finalizzati a migliorare la redditività, la competitività e la sostenibilità delle aziende agricole singole e associate

Dettaglio punteggi conseguiti in applicazione dei criteri di selezione di cui all'operazione 4.1.B

			PUNTEGGIO											
POSIZIONE	RICHIEDENTE PREMIO	DENOMINAZIONE AZIENDA	PRINCIPIO_1	PRINCIPIO_2	PRINCIPIO_3	PRINCIPIO_4	PRINCIPIO_5	PRINCIPIO_6	PRINCIPIO_7	PRINCIPIO_8	SUBTOTALE	PONDERAZIONE PRINCIPIO_3	TOTALE	ETA_MEDIA
1.054	ZIZZI MARIA ANASTASIA	SOCIETA' AGRICOLA MASSERIA RIENZO S.S.	10,00000000	0,00000000	0,00000000	8,00000000	10,00000000	15,00000000	10,00000000	10,00000000	63,00000000	8,59090909	71,59090909	19,06720430
1.055	ZIZZI CARMEN LUCREZIA	SOCIETA' AGRICOLA MASSERIA RIENZO S.S.	10,00000000	0,00000000	0,00000000	8,00000000	10,00000000	15,00000000	10,00000000	10,00000000	63,00000000	8,59090909	71,59090909	19,06720430
1.056	MASELLI GIUSEPPE	MASELLI GIUSEPPE	10,00000000	0,00000000	0,00000000	8,00000000	10,00000000	15,00000000	10,00000000	10,00000000	63,00000000	8,59090909	71,59090909	19,10483871
1.057	CUTRONE ALESSANDRO	CUTRONE ALESSANDRO	10,00000000	0,00000000	0,00000000	8,00000000	10,00000000	15,00000000	10,00000000	10,00000000	63,00000000	8,59090909	71,59090909	19,70967742
1.058	LO MONACO SEBASTIANA	LO MONACO SEBASTIANA	10,00000000	0,00000000	0,00000000	8,00000000	10,00000000	15,00000000	10,00000000	10,00000000	63,00000000	8,59090909	71,59090909	19,75268817
1.059	BLONDA ORONZO	BLONDA ORONZO	10,00000000	0,00000000	0,00000000	8,00000000	10,00000000	15,00000000	10,00000000	10,00000000	63,00000000	8,59090909	71,59090909	19,77419355
1.060	CUONZO FRANCESCO	CUONZO FRANCESCO	10,00000000	0,00000000	0,00000000	8,00000000	10,00000000	15,00000000	10,00000000	10,00000000	63,00000000	8,59090909	71,59090909	20,00806452
1.061	CASTELLANETA FABIO	CASTELLANETA FABIO	10,00000000	0,00000000	0,00000000	8,00000000	10,00000000	15,00000000	10,00000000	10,00000000	63,00000000	8,59090909	71,59090909	20,04032258
1.062	DI MODUGNO FRANCESCA	DI MODUGNO FRANCESCA	10,00000000	0,00000000	0,00000000	8,00000000	10,00000000	15,00000000	10,00000000	10,00000000	63,00000000	8,59090909	71,59090909	20,27419355
1.063	CHIMIENTI DAVIDE	CHIMIENTI DAVIDE	10,00000000	0,00000000	0,00000000	8,00000000	10,00000000	15,00000000	10,00000000	10,00000000	63,00000000	8,59090909	71,59090909	20,32258065
1.064	DONNO PIERPAOLO	DONNO PIERPAOLO	10,00000000	0,00000000	0,00000000	8,00000000	10,00000000	15,00000000	10,00000000	10,00000000	63,00000000	8,59090909	71,59090909	20,45698925
1.065	ORLANDO GIACOMO	ORLANDO GIACOMO	10,00000000	0,00000000	0,00000000	8,00000000	10,00000000	15,00000000	10,00000000	10,00000000	63,00000000	8,59090909	71,59090909	20,73655914
1.066	DE GIOVANNI GIUSEPPE	DE GIOVANNI GIUSEPPE	10,00000000	0,00000000	0,00000000	8,00000000	10,00000000	15,00000000	10,00000000	10,00000000	63,00000000	8,59090909	71,59090909	20,89247312
1.067	LEONE MADDALENA	LEONE MADDALENA	10,00000000	0,00000000	0,00000000	8,00000000	10,00000000	15,00000000	10,00000000	10,00000000	63,00000000	8,59090909	71,59090909	20,94623656
1.068	CAZZOLLA DAVIDE	CAZZOLLA DAVIDE	10,00000000	0,00000000	0,00000000	8,00000000	10,00000000	15,00000000	10,00000000	10,00000000	63,00000000	8,59090909	71,59090909	20,98118280
1.069	COVIELLO VITO	COVIELLO VITO	10,00000000	0,00000000	0,00000000	8,00000000	10,00000000	15,00000000	10,00000000	10,00000000	63,00000000	8,59090909	71,59090909	22,38978495
1.070	SARDONE NICOLAS	SARDONE NICOLAS	10,00000000	0,00000000	0,00000000	8,00000000	10,00000000	15,00000000	10,00000000	10,00000000	63,00000000	8,59090909	71,59090909	23,02688172
1.071	NICCHIARICO TOMMASO	NICCHIARICO TOMMASO	10,00000000	0,00000000	0,00000000	8,00000000	10,00000000	15,00000000	10,00000000	10,00000000	63,00000000	8,59090909	71,59090909	23,74193548
1.072	GIRARDI FRANCESCO	GIRARDI FRANCESCO	10,00000000	0,00000000	0,00000000	8,00000000	10,00000000	15,00000000	10,00000000	10,00000000	63,00000000	8,59090909	71,59090909	24,71774194
1.073	BRAMATO FRANCESCO EGIDIO	BRAMATO FRANCESCO EGIDIO	10,00000000	0,00000000	0,00000000	8,00000000	10,00000000	15,00000000	10,00000000	10,00000000	63,00000000	8,59090909	71,59090909	24,88172043
1.074	ANDRISANO DAVIDE	ANDRISANO DAVIDE	10,00000000	0,00000000	0,00000000	8,00000000	10,00000000	15,00000000	10,00000000	10,00000000	63,00000000	8,59090909	71,59090909	25,16935484
1.075	SERIO ATTILIO	SERIO ATTILIO	10,00000000	0,00000000	0,00000000	8,00000000	10,00000000	15,00000000	10,00000000	10,00000000	63,00000000	8,59090909	71,59090909	26,52150538
1.076	ZAKA MARIA CRISTINA	ZAKA MARIA CRISTINA	10,00000000	0,00000000	0,00000000	8,00000000	10,00000000	15,00000000	10,00000000	10,00000000	63,00000000	8,59090909	71,59090909	26,75268817
1.077	VIVA LUCA	VIVA LUCA	10,00000000	0,00000000	0,00000000	8,00000000	10,00000000	15,00000000	10,00000000	10,00000000	63,00000000	8,59090909	71,59090909	27,06451613
1.078	ANDRIOLA DANIELE COSIMO	ANDRIOLA DANIELE COSIMO	10,00000000	0,00000000	0,00000000	8,00000000	10,00000000	15,00000000	10,00000000	10,00000000	63,00000000	8,59090909	71,59090909	27,43279570
1.079	GIUSTINO ANGELA	GIUSTINO ANGELA	10,00000000	0,00000000	0,00000000	8,00000000	10,00000000	15,00000000	10,00000000	10,00000000	63,00000000	8,59090909	71,59090909	28,02956989
1.080	CARDINALE PIERANGELO	CARDINALE PIERANGELO	10,00000000	0,00000000	0,00000000	8,00000000	10,00000000	15,00000000	10,00000000	10,00000000	63,00000000	8,59090909	71,59090909	29,14247312
1.081	VENETO ANTONIO ITALO	VENETO ANTONIO ITALO	10,00000000	0,00000000	0,00000000	8,00000000	10,00000000	15,00000000	10,00000000	10,00000000	63,00000000	8,59090909	71,59090909	29,65591398
1.082	BACCARO IVAN	BACCARO IVAN	10,00000000	0,00000000	0,00000000	8,00000000	10,00000000	15,00000000	10,00000000	10,00000000	63,00000000	8,59090909	71,59090909	30,08870968
1.083	MONTEPELOSO FILIPPO	MONTEPELOSO FILIPPO	10,00000000	0,00000000	0,00000000	8,00000000	10,00000000	15,00000000	10,00000000	10,00000000	63,00000000	8,59090909	71,59090909	30,19086022
1.084	SARACINO VINCENZO	SARACINO VINCENZO	10,00000000	0,00000000	0,00000000	8,00000000	10,00000000	15,00000000	10,00000000	10,00000000	63,00000000	8,59090909	71,59090909	30,35483871
1.085	MARINO LUCIA LILIANA	MARINO LUCIA LILIANA	10,00000000	0,00000000	0,00000000	8,00000000	10,00000000	15,00000000	10,00000000	10,00000000	63,00000000	8,59090909	71,59090909	32,51075269
1.086	AMATULLI GIACOMA	AMATULLI GIACOMA	10,00000000	0,00000000	0,00000000	8,00000000	10,00000000	15,00000000	10,00000000	10,00000000	63,00000000	8,59090909	71,59090909	33,41935484
1.087	PISCOPO MARCO	PISCOPO MARCO	10,00000000	0,00000000	0,00000000	8,00000000	10,00000000	15,00000000	10,00000000	10,00000000	63,00000000	8,59090909	71,59090909	33,97849462
1.088	LUCA FRANCA	LUCA FRANCA	10,00000000	0,00000000	0,00000000	8,00000000	10,00000000	15,00000000	10,00000000	10,00000000	63,00000000	8,59090909	71,59090909	34,03225806
1.089	ACHILLE VINCENZO	ACHILLE VINCENZO	10,00000000	0,00000000	0,00000000	8,00000000	10,00000000	15,00000000	10,00000000	10,00000000	63,00000000	8,59090909	71,59090909	34,65591398
1.090	RUBINO AMATI GIOVANNA	RUBINO AMATI GIOVANNA	10,00000000	0,00000000	0,00000000	8,00000000	10,00000000	15,00000000	10,00000000	10,00000000	63,00000000	8,59090909	71,59090909	34,90322581
1.091	D'AMICO MARSIA	D'AMICO MARSIA	10,00000000	0,00000000	0,00000000	8,00000000	10,00000000	15,00000000	10,00000000	10,00000000	63,00000000	8,59090909	71,59090909	35,63440860
1.092	SBANO MARILU'	SBANO MARILU'	10,00000000	0,00000000	0,00000000	8,00000000	10,00000000	15,00000000	10,00000000	10,00000000	63,00000000	8,59090909	71,59090909	37,34408602
1.093	BONASIA MARIA ANTONIETTA	BONASIA MARIA ANTONIETTA	10,00000000	0,00000000	0,00000000	8,00000000	10,00000000	15,00000000	10,00000000	10,00000000	63,00000000	8,59090909	71,59090909	37,41129032
1.094	MIZZI VITA	MIZZI VITA	10,00000000	0,00000000	0,00000000	8,00000000	10,00000000	15,00000000	10,00000000	10,00000000	63,00000000	8,59090909	71,59090909	37,70430108
1.095	MANUELLA SAMANTA	MANUELLA SAMANTA	10,00000000	0,00000000	0,00000000	8,00000000	10,00000000	15,00000000	10,00000000	10,00000000	63,00000000	8,59090909	71,59090909	39,11559140
1.096	CHIMIENTI VITAMARIA	CHIMIENTI VITAMARIA	10,00000000	0,00000000	0,00000000	8,00000000	10,00000000	15,00000000	10,00000000	10,00000000	63,00000000	8,59090909	71,59090909	39,68010753
1.097	MARTUCCI MICHELE	MARTUCCI MICHELE	10,00000000	0,00000000	0,00000000	8,00000000	10,00000000	15,00000000	10,00000000	10,00000000	63,00000000	8,59090909	71,59090909	39,76612903
1.098	DI LEVRANO ANDREA	DI LEVRANO ANDREA	10,00000000	0,00000000	0,00000000	8,00000000	10,00000000	15,00000000	10,00000000	10,00000000	63,00000000	8,59090909	71,59090909	40,19892473

PSR PUGLIA 2014 - 2020 ALLEGATO A2 alla DAdG 478/2020

PACCHETTO GIOVANI – Bando pubblicato nel BURP n. 87 del 28/07/2016 e ss.mm.ii.

Sottomisura 4.1.B – Sostegno per investimenti materiali e immateriali finalizzati a migliorare la redditività, la competitività e la sostenibilità delle aziende agricole singole e associate

Dettaglio punteggi conseguiti in applicazione dei criteri di selezione di cui all'operazione 4.1.B

			PUNTEGGIO											
POSIZIONE	RICHIEDENTE PREMIO	DENOMINAZIONE AZIENDA	PRINCIPIO_1	PRINCIPIO_2	PRINCIPIO_3	PRINCIPIO_4	PRINCIPIO_5	PRINCIPIO_6	PRINCIPIO_7	PRINCIPIO_8	SUBTOTALE	PONDERAZIONE PRINCIPIO_3	TOTALE	ETA_MEDIA
1.099	CIULLO GREGORIO UMBERTO	CIULLO GREGORIO UMBERTO	10,00000000	0,00000000	0,00000000	8,00000000	10,00000000	15,00000000	10,00000000	10,00000000	63,00000000	8,59090908	71,59090908	19,71505376
1.100	TOMA SAMUELE	TOMA SAMUELE	10,00000000	0,00000000	0,00000000	8,00000000	10,00000000	15,00000000	10,00000000	10,00000000	63,00000000	8,59090908	71,59090908	20,55107527
1.101	FASANO GIOVANNI	FASANO GIOVANNI	10,00000000	0,00000000	0,00000000	8,00000000	10,00000000	15,00000000	10,00000000	10,00000000	63,00000000	8,59090908	71,59090908	23,95967742
1.102	D'AMATO ROCCO	D'AMATO ROCCO	10,00000000	0,00000000	0,00000000	8,00000000	10,00000000	15,00000000	10,00000000	10,00000000	63,00000000	8,59090908	71,59090908	27,88978495
1.103	CAMPEGGIO DIEGO	CAMPEGGIO DIEGO	10,00000000	0,00000000	0,00000000	8,00000000	10,00000000	15,00000000	10,00000000	10,00000000	63,00000000	8,59090908	71,59090908	33,30913978
1.104	SPINELLI CARMELA	SPINELLI CARMELA	10,00000000	0,00000000	0,00000000	8,00000000	10,00000000	15,00000000	10,00000000	10,00000000	63,00000000	8,59090908	71,59090908	34,64784946
1.105	LAERA ANNA	LAERA ANNA	10,00000000	0,00000000	0,00000000	8,00000000	10,00000000	15,00000000	10,00000000	10,00000000	63,00000000	8,59090908	71,59090908	34,79301075
1.106	MINENNA GAETANO	MINENNA GAETANO	10,00000000	0,00000000	0,00000000	8,00000000	10,00000000	15,00000000	10,00000000	10,00000000	63,00000000	8,59090908	71,59090908	36,38172043
1.107	SERGIO LAURA	SERGIO LAURA	10,00000000	0,00000000	0,00000000	8,00000000	10,00000000	15,00000000	10,00000000	10,00000000	63,00000000	8,59090908	71,59090908	37,57795699
1.108	GRECO PASQUA	SOCIETA' AGRICOLA IL MONTE DELLA CHIESA SRL SEMPLIFICATA	10,00000000	0,00000000	0,00000000	8,00000000	10,00000000	15,00000000	10,00000000	10,00000000	63,00000000	8,59090908	71,59090908	38,22311828
1.109	BAGLIVO GIANLUCA	BAGLIVO GIANLUCA	10,00000000	0,00000000	0,00000000	8,00000000	10,00000000	15,00000000	10,00000000	10,00000000	63,00000000	8,59090908	71,59090908	39,90591398
1.110	BLASI LORENZO	BLASI LORENZO	9,72506324	0,00000000	12,00000000	8,00000000	9,86253162	15,00000000	7,00000000	10,00000000	71,58759486	0,00000000	71,58759486	20,92204301
1.111	CALCAGNILE GIOVANNI	CALCAGNILE GIOVANNI	10,00000000	0,00000000	12,00000000	8,00000000	6,57084187	15,00000000	10,00000000	10,00000000	71,57084187	0,00000000	71,57084187	31,56720430
1.112	GIACOMOBELLO NUNZIO	GIACOMOBELLO NUNZIO	9,71229438	0,00000000	12,00000000	8,00000000	9,85614719	15,00000000	7,00000000	10,00000000	71,56844157	0,00000000	71,56844157	23,44354839
1.113	VALENTINO IVANA	VALENTINO IVANA	9,97867216	0,00000000	0,00000000	8,00000000	9,98933608	15,00000000	10,00000000	10,00000000	62,96800824	8,58654658	71,55455482	20,92473118
1.114	VALENTINO FRANCESCA	VALENTINO FRANCESCA	9,97578550	0,00000000	0,00000000	8,00000000	9,98789275	15,00000000	10,00000000	10,00000000	62,96367825	8,58595613	71,54963438	34,44892473
1.115	BERLOCO CATERINA	SOCIETA' AGRICOLA MASSERIA BERLOCO S.S.	8,28254979	10,00000000	0,00000000	8,00000000	8,03867479	9,00000000	7,00000000	10,00000000	60,32122458	8,22562153	68,54684611	33,27419355
1.116	KOXHA DORJANA	KOXHA DORJANA	9,96658181	0,00000000	0,00000000	8,00000000	9,98329091	15,00000000	10,00000000	10,00000000	62,94987272	8,58407355	71,53394627	32,07258065
1.117	SANTORO TOMMASO	SOCIETA' AGRICOLA F.LLI SANTORO SAS DI DSANTORO TOMMASO & C.	9,96204380	0,00000000	0,00000000	8,00000000	9,98102190	15,00000000	10,00000000	10,00000000	62,94306570	8,58314532	71,52621102	36,59408602
1.118	MUSCHITIELLO CARMELA	MUSCHITIELLO CARMELA	9,96053203	0,00000000	0,00000000	8,00000000	9,98026601	15,00000000	10,00000000	10,00000000	62,94079804	8,58283610	71,52363414	21,21505376
1.119	SCRETI VANESSA	SCRETI VANESSA	10,00000000	0,00000000	0,00000000	8,00000000	9,92709610	15,00000000	10,00000000	10,00000000	62,92709610	8,58096765	71,50806375	28,42204301
1.120	PERRONE CESARE	PERRONE CESARE	9,94988837	0,00000000	0,00000000	8,00000000	9,97494419	15,00000000	10,00000000	10,00000000	62,92483256	8,58065899	71,50549155	30,24193548
1.121	DI CASTRI LUCA	DI CASTRI LUCA	10,00000000	0,00000000	0,00000000	8,00000000	9,92419209	15,00000000	10,00000000	10,00000000	62,92419209	8,58057164	71,50476373	32,12634409
1.122	MONETTI GIOVANNA DONATA	MONETTI GIOVANNA DONATA	10,00000000	0,00000000	0,00000000	8,00000000	9,89963372	15,00000000	10,00000000	10,00000000	62,89963372	8,57722278	71,47685650	35,69892473
1.123	RIZZO ROCCO	RIZZO ROCCO	9,92657607	0,00000000	0,00000000	8,00000000	9,96328803	15,00000000	10,00000000	10,00000000	62,88986410	8,57589056	71,46575466	32,69623656
1.124	GALEONE GIOVANNI	GALEONE GIOVANNI	9,90408363	0,00000000	0,00000000	8,00000000	9,95204182	15,00000000	10,00000000	10,00000000	62,85612545	8,57128983	71,42741528	22,88440860
1.125	DE CHIRICO TIBERIO	DE CHIRICO TIBERIO	8,94936709	5,00000000	12,00000000	8,00000000	9,47468354	15,00000000	3,00000000	10,00000000	71,42405063	0,00000000	71,42405063	19,77688172
1.126	MASIELLO ANNA	MASIELLO ANNA	9,99458705	0,00000000	0,00000000	8,00000000	9,99729352	15,00000000	10,00000000	10,00000000	62,99188057	8,58980190	71,58168247	20,52956989
1.127	RISOLA ERSILIA	RISOLA ERSILIA	9,87538018	0,00000000	0,00000000	8,00000000	9,93769009	15,00000000	10,00000000	10,00000000	62,81307027	8,56541867	71,37848894	38,19623656
1.128	PETRAGALLO MIRCO	PETRAGALLO MIRCO	9,86545605	0,00000000	0,00000000	8,00000000	9,93272802	15,00000000	10,00000000	10,00000000	62,79818407	8,56338874	71,36157281	28,04569892
1.129	FERRI GIUSEPPINA	FERRI GIUSEPPINA	9,85341174	0,00000000	0,00000000	8,00000000	9,92670587	15,00000000	10,00000000	10,00000000	62,78011761	8,56092513	71,34104274	22,36559140
1.130	TORTELLI VINCENZO	TORTELLI VINCENZO	10,00000000	25,00000000	0,00000000	8,00000000	9,00000000	11,00000000	10,00000000	10,00000000	83,00000000	11,31818182	94,31818182	28,12634409
1.131	LATERZA ELISABETTA	LATERZA ELISABETTA	9,83979741	0,00000000	0,00000000	8,00000000	9,91989870	15,00000000	10,00000000	10,00000000	62,75969611	8,55814038	71,31783649	26,28225806
1.132	BUSTO ELISABETTA	BUSTO ELISABETTA	9,83224116	0,00000000	0,00000000	8,00000000	9,91612058	15,00000000	10,00000000	10,00000000	62,74836174	8,55659478	71,30495652	31,09139785
1.133	LATERZA MARIA	LATERZA MARIA	10,00000000	0,00000000	0,00000000	8,00000000	9,72201317	15,00000000	10,00000000	10,00000000	62,72201317	8,55300180	71,27501497	19,55645161
1.134	FERENTE ROSA	FERENTE ROSA	8,18239042	10,00000000	12,00000000	0,00000000	9,09119521	15,00000000	7,00000000	10,00000000	71,27358563	0,00000000	71,27358563	19,51344086
1.135	DE ROBERTIS ANGELO	AZIENDA AGRICOLA DE ROBERTIS DI CARMEN, ANGELO, VITO & C SAS	9,90791712	0,00000000	12,00000000	8,00000000	10,00000000	9,00000000	10,00000000	10,00000000	68,90791712	0,00000000	68,90791712	26,85125448
1.136	DE ROBERTIS VITO	AZIENDA AGRICOLA DE ROBERTIS DI CARMEN, ANGELO, VITO & C SAS	9,90791712	0,00000000	12,00000000	8,00000000	10,00000000	9,00000000	10,00000000	10,00000000	68,90791712	0,00000000	68,90791712	26,85125448
1.137	DE ROBERTIS CARMEN	AZIENDA AGRICOLA DE ROBERTIS DI CARMEN, ANGELO, VITO & C SAS	9,90791712	0,00000000	12,00000000	8,00000000	10,00000000	9,00000000	10,00000000	10,00000000	68,90791712	0,00000000	68,90791712	26,85125448
1.138	ROMANO DAMIANO	ROMANO DAMIANO	10,00000000	0,00000000	12,00000000	8,00000000	7,25654812	13,00000000	10,00000000	10,00000000	70,25654812	0,00000000	70,25654812	26,92204301
1.139	BRUNO SEBASTIANO	BRUNO SEBASTIANO	9,80295982	0,00000000	0,00000000	8,00000000	9,90147991	15,00000000	10,00000000	10,00000000	62,70443973	8,55060542	71,25504515	28,82795699
1.140	NATUZZI VALERIO	NATUZZI VALERIO	9,87208895	0,00000000	0,00000000	8,00000000	9,82808661	15,00000000	10,00000000	10,00000000	62,70017556	8,55002394	71,25019950	33,40591398

PSR PUGLIA 2014 - 2020 ALLEGATO A2 alla DAdG 478/2020

PACCHETTO GIOVANI – Bando pubblicato nel BURP n. 87 del 28/07/2016 e ss.mm.ii.

Sottomisura 4.1.B – Sostegno per investimenti materiali e immateriali finalizzati a migliorare la redditività, la competitività e la sostenibilità delle aziende agricole singole e associate

Dettaglio punteggi conseguiti in applicazione dei criteri di selezione di cui all'operazione 4.1.B

			PUNTEGGIO											
POSIZIONE	RICHIEDENTE PREMIO	DENOMINAZIONE AZIENDA	PRINCIPIO_1	PRINCIPIO_2	PRINCIPIO_3	PRINCIPIO_4	PRINCIPIO_5	PRINCIPIO_6	PRINCIPIO_7	PRINCIPIO_8	SUBTOTALE	PONDERAZIONE PRINCIPIO_3	TOTALE	ETA_MEDIA
1.141	PERRONE FRANCESCO	PERRONE FRANCESCO	9,79999325	0,00000000	0,00000000	8,00000000	9,89999663	15,00000000	10,00000000	10,00000000	62,69998988	8,54999862	71,24998850	18,92473118
1.142	LORUSSO STEFANO	SOCIETA' SEMPLICE AGRICOLA PIANO MANGERI DEI F.LLI LORUSSO	9,94591347	10,00000000	0,00000000	8,00000000	5,10817304	7,00000000	10,00000000	10,00000000	60,05408651	8,18919362	68,24328013	27,93369176
1.143	SCHIRALDI VALENTINA	SOCIETA' SEMPLICE AGRICOLA PIANO MANGERI DEI F.LLI LORUSSO	9,94591347	10,00000000	0,00000000	8,00000000	5,10817304	7,00000000	10,00000000	10,00000000	60,05408651	8,18919362	68,24328013	27,93369176
1.144	LORUSSO LUCIA	SOCIETA' SEMPLICE AGRICOLA PIANO MANGERI DEI F.LLI LORUSSO	9,94591347	10,00000000	0,00000000	8,00000000	5,10817304	7,00000000	10,00000000	10,00000000	60,05408651	8,18919362	68,24328013	27,93369176
1.145	GRAZIANO GENNARO	SOCIETA' AGRICOLA LORO SRL	8,00000000	25,00000000	12,00000000	8,00000000	10,00000000	15,00000000	7,00000000	10,00000000	95,00000000	0,00000000	95,00000000	40,69354839
1.146	PETRACHI MARCO	SOCIETA' SEMPLICE AGRICOLA SANTA CATERINA	8,15519353	0,00000000	12,00000000	8,00000000	9,07759677	13,00000000	10,00000000	10,00000000	70,23279030	0,00000000	70,23279030	27,26747312
1.147	PETRACHI EDOARDO RAFFAELE	SOCIETA' SEMPLICE AGRICOLA SANTA CATERINA	8,15519353	0,00000000	12,00000000	8,00000000	9,07759677	13,00000000	10,00000000	10,00000000	70,23279030	0,00000000	70,23279030	27,26747312
1.148	FRANCO CRISTIANO	FRANCO CRISTIANO	10,00000000	0,00000000	0,00000000	8,00000000	9,68069306	15,00000000	10,00000000	10,00000000	62,68069306	8,54736724	71,22806030	41,06451613
1.149	PARASCHIV SIMONA-AURELIA	PARASCHIV SIMONA-AURELIA	9,60900770	0,00000000	12,00000000	8,00000000	9,60900770	15,00000000	7,00000000	10,00000000	71,21801540	0,00000000	71,21801540	28,55913978
1.150	PORFIDO ANNA	PORFIDO ANNA	9,78047279	0,00000000	0,00000000	8,00000000	9,89023640	15,00000000	10,00000000	10,00000000	62,67070919	8,54600580	71,21671499	40,70698925
1.151	LAPERTOSA DORIANA	LAPERTOSA DORIANA	9,97155415	0,00000000	0,00000000	8,00000000	9,98577708	15,00000000	10,00000000	10,00000000	62,95733123	8,58509062	71,54242185	24,66397849
1.152	LOFORESE ANTONIO	F.LLI LOFORESE SOCIETA' SEMPLICE AGRICOLA DI MICHELE E ANTONIO	8,00000000	10,00000000	0,00000000	8,00000000	8,00000000	9,00000000	7,00000000	10,00000000	60,00000000	8,18181818	68,18181818	19,95833333
1.153	LOFORESE MICHELE	F.LLI LOFORESE SOCIETA' SEMPLICE AGRICOLA DI MICHELE E ANTONIO	8,00000000	10,00000000	0,00000000	8,00000000	8,00000000	9,00000000	7,00000000	10,00000000	60,00000000	8,18181818	68,18181818	19,95833333
1.154	NARDELLI DONATO	NARDELLI DONATO	8,00000000	10,00000000	0,00000000	8,00000000	8,00000000	9,00000000	7,00000000	10,00000000	60,00000000	8,18181818	68,18181818	23,47311828
1.155	LISI DONATO	SOCIETA' AGRICOLA ORTODI' DEI F.LLI LISI S.S.	8,00000000	15,00000000	0,00000000	8,00000000	9,00000000	7,00000000	3,00000000	10,00000000	60,00000000	8,18181818	68,18181818	28,88306452
1.156	LISI VITO	SOCIETA' AGRICOLA ORTODI' DEI F.LLI LISI S.S.	8,00000000	15,00000000	0,00000000	8,00000000	9,00000000	7,00000000	3,00000000	10,00000000	60,00000000	8,18181818	68,18181818	28,88306452
1.157	PIERRI RAFFAELE	PIERRI RAFFAELE	9,75932388	0,00000000	0,00000000	8,00000000	9,87966194	15,00000000	10,00000000	10,00000000	62,63898582	8,54167988	71,18066570	30,53494624
1.158	DE PADOVA GREGORIO	DE PADOVA GREGORIO	10,00000000	0,00000000	0,00000000	8,00000000	9,63719766	15,00000000	10,00000000	10,00000000	62,63719766	8,54143604	71,17863370	21,48655914
1.159	PETRUZZI FRANCESCO	PETRUZZI FRANCESCO	2,00000000	0,00000000	0,00000000	8,00000000	8,12975913	13,00000000	3,00000000	10,00000000	44,12975913	6,01769443	50,14745356	38,25806452
1.160	VERNI GIAMPIETRO	VERNI GIAMPIETRO	9,92127573	0,00000000	12,00000000	8,00000000	9,96063786	15,00000000	7,00000000	10,00000000	71,88191359	0,00000000	71,88191359	22,62365591
1.161	GALANTUCCI NICOLA	GALANTUCCI NICOLA	9,73014362	0,00000000	0,00000000	8,00000000	9,86507181	15,00000000	10,00000000	10,00000000	62,59521543	8,53571120	71,13092663	18,22311828
1.162	CARLUCCIO ALESSANDRA	TENUTA SANT'EMILIANO, SOCIETA' AGRICOLA DI CARLUCCIO ALESSANDRA S.A.S.	10,00000000	0,00000000	0,00000000	8,00000000	9,56208140	15,00000000	10,00000000	10,00000000	62,56208140	8,53119292	71,09327432	40,19354839
1.163	DELEONARDIS PIETRO	DELEONARDIS PIETRO	8,05914509	0,00000000	12,00000000	8,00000000	9,02957254	13,00000000	10,00000000	10,00000000	70,08871763	0,00000000	70,08871763	37,99193548
1.164	TARANTINO GIUSEPPE	TARANTINO GIUSEPPE	9,01492561	0,00000000	12,00000000	8,00000000	9,48966210	13,00000000	10,00000000	10,00000000	71,50458771	0,00000000	71,50458771	30,34139785
1.165	SCARANGELLA ANGELO	SCARANGELLA ANGELO	8,03193051	0,00000000	12,00000000	8,00000000	9,01596526	13,00000000	10,00000000	10,00000000	70,04789577	0,00000000	70,04789577	23,23924731
1.166	GIORDANO ORONZO	GIORDANO ORONZO	9,35279149	0,00000000	12,00000000	8,00000000	9,67639574	15,00000000	7,00000000	10,00000000	71,02918723	0,00000000	71,02918723	24,29301075
1.167	MATTEUCCI MICHELE	MATTEUCCI MICHELE	10,00000000	0,00000000	0,00000000	8,00000000	10,00000000	15,00000000	10,00000000	10,00000000	63,00000000	8,59090909	71,59090909	19,76344086
1.168	CARNIMEO ANTONIO	CARNIMEO ANTONIO	10,00000000	15,00000000	12,00000000	8,00000000	9,11863718	13,00000000	10,00000000	10,00000000	87,11863718	0,00000000	87,11863718	19,55107527
1.169	LISO STEFANO DOMENICO	LISO STEFANO DOMENICO	9,95070384	0,00000000	12,00000000	8,00000000	9,97535192	15,00000000	7,00000000	10,00000000	71,92605576	0,00000000	71,92605576	30,84677419
1.170	PALMISANO SABINO	PALMISANO SABINO	9,65505805	0,00000000	0,00000000	8,00000000	9,82752903	15,00000000	10,00000000	10,00000000	62,48258708	8,52035278	71,00293986	33,29569892
1.171	DE SANTIS MARIO	DE SANTIS MARIO	10,00000000	0,00000000	0,00000000	8,00000000	9,48031925	15,00000000	10,00000000	10,00000000	62,48031925	8,52004353	71,00036278	19,95967742
1.172	CIRILLO FARRUSI SIMONE	CIRILLO FARRUSI SIMONE	10,00000000	0,00000000	12,00000000	8,00000000	10,00000000	13,00000000	7,00000000	10,00000000	70,00000000	0,00000000	70,00000000	20,72580645
1.173	BORRECA LUIGI EMANUELE	BORRECA LUIGI EMANUELE	2,00000000	0,00000000	0,00000000	0,00000000	9,00000000	13,00000000	10,00000000	10,00000000	44,00000000	6,00000000	50,00000000	20,86827957
1.174	MACCHIA DAVIDE	MACCHIA DAVIDE	8,00000000	0,00000000	12,00000000	8,00000000	9,00000000	13,00000000	10,00000000	10,00000000	70,00000000	0,00000000	70,00000000	21,79838710
1.175	VIOLA ANDREA	SOCIETA' AGRICOLA TENUTA CORCIOLI SOCIETA' SEMPLICE	10,00000000	0,00000000	12,00000000	8,00000000	10,00000000	13,00000000	7,00000000	10,00000000	70,00000000	0,00000000	70,00000000	24,57258065
1.176	NANNAVECCHIA STEFANO	SOCIETA' AGRICOLA TENUTA CORCIOLI SOCIETA' SEMPLICE	10,00000000	0,00000000	12,00000000	8,00000000	10,00000000	13,00000000	7,00000000	10,00000000	70,00000000	0,00000000	70,00000000	24,57258065
1.177	NETTI FRANCESCO	AZIENDA AGRICOLA PASCO SOCIETA' AGRICOLA SEMPLICE	8,00000000	0,00000000	12,00000000	8,00000000	9,00000000	13,00000000	10,00000000	10,00000000	70,00000000	0,00000000	70,00000000	25,87992832
1.178	NETTI GIOVANNI	AZIENDA AGRICOLA PASCO SOCIETA' AGRICOLA SEMPLICE	8,00000000	0,00000000	12,00000000	8,00000000	9,00000000	13,00000000	10,00000000	10,00000000	70,00000000	0,00000000	70,00000000	25,87992832

PSR PUGLIA 2014 - 2020 ALLEGATO A2 alla DAdG 478/2020

PACCHETTO GIOVANI – Bando pubblicato nel BURP n. 87 del 28/07/2016 e ss.mm.ii.

Sottomisura 4.1.B – Sostegno per investimenti materiali e immateriali finalizzati a migliorare la redditività, la competitività e la sostenibilità delle aziende agricole singole e associate

Dettaglio punteggi conseguiti in applicazione dei criteri di selezione di cui all'operazione 4.1.B

			PUNTEGGIO											
POSIZIONE	RICHIEDENTE PREMIO	DENOMINAZIONE AZIENDA	PRINCIPIO_1	PRINCIPIO_2	PRINCIPIO_3	PRINCIPIO_4	PRINCIPIO_5	PRINCIPIO_6	PRINCIPIO_7	PRINCIPIO_8	SUBTOTALE	PONDERAZIONE PRINCIPIO_3	TOTALE	ETA_MEDIA
1.179	NETTI PAOLO	AZIENDA AGRICOLA PASCO SOCIETA' AGRICOLA SEMPLICE	8,00000000	0,00000000	12,00000000	8,00000000	9,00000000	13,00000000	10,00000000	10,00000000	70,00000000	0,00000000	70,00000000	25,87992832
1.180	OCCHILUPO SIMONE	OCCHILUPO SIMONE	10,00000000	0,00000000	12,00000000	8,00000000	7,00000000	13,00000000	10,00000000	10,00000000	70,00000000	0,00000000	70,00000000	26,57795699
1.181	VINIERO NICOLA	VINIERO NICOLA	8,00000000	10,00000000	12,00000000	0,00000000	9,00000000	15,00000000	7,00000000	10,00000000	71,00000000	0,00000000	71,00000000	30,62634409
1.182	LOLIVA MARIA	LOLIVA MARIA	8,00000000	10,00000000	12,00000000	0,00000000	9,00000000	15,00000000	7,00000000	10,00000000	71,00000000	0,00000000	71,00000000	30,95967742
1.183	MASCIA VITTORIA	SOCIETA' AGRICOLA MASCOLO S.S.	10,00000000	0,00000000	12,00000000	8,00000000	10,00000000	13,00000000	7,00000000	10,00000000	70,00000000	0,00000000	70,00000000	33,20519713
1.184	MASCIA GIOVANNI	SOCIETA' AGRICOLA MASCOLO S.S.	10,00000000	0,00000000	12,00000000	8,00000000	10,00000000	13,00000000	7,00000000	10,00000000	70,00000000	0,00000000	70,00000000	33,20519713
1.185	MASCIA MARIANGELA	SOCIETA' AGRICOLA MASCOLO S.S.	10,00000000	0,00000000	12,00000000	8,00000000	10,00000000	13,00000000	7,00000000	10,00000000	70,00000000	0,00000000	70,00000000	33,20519713
1.186	CASSIANO FRANCESCA	SOCIETA' AGRICOLA FAMILY FARM DI CASSIANO FRANCESCA & C. S.A.S.	8,00000000	0,00000000	12,00000000	8,00000000	9,00000000	13,00000000	10,00000000	10,00000000	70,00000000	0,00000000	70,00000000	34,10215054
1.187	BASILE ROSA	SUBAGRI SOCIETA SEMPLICE AGRICOLA	8,00000000	0,00000000	12,00000000	8,00000000	9,00000000	13,00000000	10,00000000	10,00000000	70,00000000	0,00000000	70,00000000	35,75179211
1.188	EPIFANI CINZIA	SUBAGRI SOCIETA SEMPLICE AGRICOLA	8,00000000	0,00000000	12,00000000	8,00000000	9,00000000	13,00000000	10,00000000	10,00000000	70,00000000	0,00000000	70,00000000	35,75179211
1.189	MAGNO SALVATORE	SUBAGRI SOCIETA SEMPLICE AGRICOLA	8,00000000	0,00000000	12,00000000	8,00000000	9,00000000	13,00000000	10,00000000	10,00000000	70,00000000	0,00000000	70,00000000	35,75179211
1.190	SAVINO MICHELE	CASCINA SAVINO SOCIETA SEMPLICE AGRICOLA	10,00000000	25,00000000	12,00000000	8,00000000	9,00000000	9,00000000	10,00000000	10,00000000	93,00000000	0,00000000	93,00000000	35,75403226
1.191	SAVINO GIUSEPPE	CASCINA SAVINO SOCIETA SEMPLICE AGRICOLA	10,00000000	25,00000000	12,00000000	8,00000000	9,00000000	9,00000000	10,00000000	10,00000000	93,00000000	0,00000000	93,00000000	35,75403226
1.192	GALLONE DOMENICA	GALLONE DOMENICA	10,00000000	25,00000000	12,00000000	8,00000000	9,00000000	9,00000000	10,00000000	10,00000000	93,00000000	0,00000000	93,00000000	38,23655914
1.193	CIUFFREDA MARIA	CIUFFREDA MARIA	10,00000000	0,00000000	0,00000000	0,00000000	8,00000000	13,00000000	3,00000000	10,00000000	44,00000000	6,00000000	50,00000000	38,82795699
1.194	GUAETTA ALEXANDRA	GUAETTA ALEXANDRA	8,00000000	0,00000000	12,00000000	8,00000000	9,00000000	13,00000000	10,00000000	10,00000000	70,00000000	0,00000000	70,00000000	41,14247312
1.195	GRECO BIAGIO ROCCO	GRECO BIAGIO ROCCO	10,00000000	0,00000000	0,00000000	8,00000000	9,45806452	15,00000000	10,00000000	10,00000000	62,45806452	8,51700880	70,97507332	37,12634409
1.196	DI MAGGIO MARIA	BUCCI S.S. SOCIETA' AGRICOLA	3,96108949	0,00000000	0,00000000	0,00000000	10,00000000	13,00000000	7,00000000	10,00000000	43,96108949	5,99469402	49,95578352	31,77688172
1.197	BUCCI FRANCESCO	BUCCI S.S. SOCIETA' AGRICOLA	3,96108949	0,00000000	0,00000000	0,00000000	10,00000000	13,00000000	7,00000000	10,00000000	43,96108949	5,99469402	49,95578352	31,77688172
1.198	BIANCO GABRIELLA	BIANCO GABRIELLA	10,00000000	0,00000000	12,00000000	8,00000000	9,93314898	13,00000000	7,00000000	10,00000000	69,93314898	0,00000000	69,93314898	27,81989247
1.199	VITALI STEFANIA	VITALI STEFANIA	9,27102241	0,00000000	12,00000000	8,00000000	9,63551121	15,00000000	7,00000000	10,00000000	70,90653362	0,00000000	70,90653362	39,18279570
1.200	SARACINO ANNALISA	SARACINO ANNALISA	10,00000000	0,00000000	12,00000000	8,00000000	10,00000000	15,00000000	7,00000000	10,00000000	72,00000000	0,00000000	72,00000000	24,12365591
1.201	MARSEGLIA ANTONELLA	SOCIETA' AGRICOLA LE SORELLE MARSEGLIA S.S.	2,00000000	15,00000000	0,00000000	8,00000000	8,00000000	15,00000000	10,00000000	10,00000000	68,00000000	9,27272727	77,27272727	27,77956989
1.202	SFORZA SAVERIO	SFORZA SAVERIO	9,91286230	0,00000000	12,00000000	8,00000000	9,95643115	13,00000000	7,00000000	10,00000000	69,86929345	0,00000000	69,86929345	37,24462366
1.203	MALLARDI VITO MARCO	MALLARDI VITO MARCO	9,84136567	0,00000000	0,00000000	8,00000000	9,50657716	15,00000000	10,00000000	10,00000000	62,34794283	8,50199220	70,84993503	19,65860215
1.204	CONGEDI LORENZO	CONGEDI LORENZO	9,54228856	0,00000000	0,00000000	8,00000000	9,77114428	15,00000000	10,00000000	10,00000000	62,31343284	8,49728630	70,81071914	20,36559140
1.205	CASCIARO FRANCESCA	SOCIETA' AGRICOLA GIANO S.S.	9,82955436	0,00000000	12,00000000	8,00000000	9,91477718	13,00000000	7,00000000	10,00000000	69,74433154	0,00000000	69,74433154	26,01523297
1.206	PALMISANO GIOVANNI	SOCIETA' AGRICOLA GIANO S.S.	9,82955436	0,00000000	12,00000000	8,00000000	9,91477718	13,00000000	7,00000000	10,00000000	69,74433154	0,00000000	69,74433154	26,01523297
1.207	CASCIARO GIOVANNI	SOCIETA' AGRICOLA GIANO S.S.	9,82955436	0,00000000	12,00000000	8,00000000	9,91477718	13,00000000	7,00000000	10,00000000	69,74433154	0,00000000	69,74433154	26,01523297
1.208	CAMMISA DENISE	SOCIETA' AGRICOLA GAIA SOCIETA' SEMPLICE	9,77985720	0,00000000	0,00000000	8,00000000	9,43650382	15,00000000	10,00000000	10,00000000	62,21636102	8,48404923	70,70041025	30,51881720
1.209	COLUCCI LEONARDO	COLUCCI LEONARDO	2,91246008	0,00000000	12,00000000	8,00000000	9,00000000	15,00000000	10,00000000	10,00000000	66,91246008	0,00000000	66,91246008	25,58870968
1.210	DONGIOVANNI GIAMPIETRO	DONGIOVANNI GIAMPIETRO	9,46551724	0,00000000	0,00000000	8,00000000	9,73275862	15,00000000	10,00000000	10,00000000	62,19827586	8,48158307	70,67985893	36,28494624
1.211	ROMANO MARIA CHIARA	ROMANO MARIA CHIARA	9,78378378	5,00000000	6,00000000	8,00000000	9,89189189	15,00000000	7,00000000	10,00000000	70,67567567	0,00000000	70,67567567	22,93279570
1.212	DECATALDO ANDREA	DECATALDO ANDREA	10,00000000	0,00000000	0,00000000	8,00000000	9,18076923	15,00000000	10,00000000	10,00000000	62,18076923	8,47919580	70,65996503	32,58870968
1.213	ALBERGA MARIATERESA	ALBERGA MARIATERESA	9,78026476	0,00000000	12,00000000	8,00000000	9,89013238	15,00000000	7,00000000	10,00000000	71,67039714	0,00000000	71,67039714	24,20161290
1.214	MELILEO ANDREA	MELILEO ANDREA	9,44221353	0,00000000	0,00000000	8,00000000	9,72110676	15,00000000	10,00000000	10,00000000	62,16332029	8,47681640	70,64013669	28,64516129
1.215	RUGGERI MICHELE CRISTOFORO	QUATTROMACINE SOCIETA' AGRICOL A S.R.L.	9,44116713	0,00000000	0,00000000	8,00000000	9,72058356	15,00000000	10,00000000	10,00000000	62,16175069	8,47660237	70,63835306	27,84946237
1.216	LOMBARDI PAOLO PASQUALE	GARGANO AGRI DEI F.LLI LOMBARDI & C. SOCIETA' SEMPLICE AGRICOLA	3,10192600	0,00000000	0,00000000	0,00000000	9,44063818	15,00000000	7,00000000	10,00000000	44,54256418	6,07398602	50,61655020	29,82930108
1.217	LOMBARDI FABIO	GARGANO AGRI DEI F.LLI LOMBARDI & C. SOCIETA' SEMPLICE AGRICOLA	3,10192600	0,00000000	0,00000000	0,00000000	9,44063818	15,00000000	7,00000000	10,00000000	44,54256418	6,07398602	50,61655020	29,82930108
1.218	STRAGAPEDE ILARIA IRENE	STRAGAPEDE ILARIA IRENE	9,72260804	0,00000000	12,00000000	8,00000000	9,86130402	13,00000000	7,00000000	10,00000000	69,58391206	0,00000000	69,58391206	39,12634409
1.219	ROSSI MASSIMILIANO	ROSSI MASSIMILIANO	9,39715331	0,00000000	0,00000000	8,00000000	9,69857666	15,00000000	10,00000000	10,00000000	62,09572997	8,46759954	70,56332951	35,15322581

PSR PUGLIA 2014 - 2020 ALLEGATO A2 alla DAdG 478/2020

PACCHETTO GIOVANI – Bando pubblicato nel BURP n. 87 del 28/07/2016 e ss.mm.ii.

Sottomisura 4.1.B – Sostegno per investimenti materiali e immateriali finalizzati a migliorare la redditività, la competitività e la sostenibilità delle aziende agricole singole e associate

Dettaglio punteggi conseguiti in applicazione dei criteri di selezione di cui all'operazione 4.1.B

			PUNTEGGIO											
POSIZIONE	RICHIEDENTE PREMIO	DENOMINAZIONE AZIENDA	PRINCIPIO_1	PRINCIPIO_2	PRINCIPIO_3	PRINCIPIO_4	PRINCIPIO_5	PRINCIPIO_6	PRINCIPIO_7	PRINCIPIO_8	SUBTOTALE	PONDERAZIONE PRINCIPIO_3	TOTALE	ETA_MEDIA
1.220	MASSARI CAMILLO	MASSARI CAMILLO	2,58285478	0,00000000	0,00000000	0,00000000	6,91263574	15,00000000	10,00000000	10,00000000	44,49549052	6,06756689	50,56305741	21,67473118
1.221	PUNZI JOSEPH	PUNZI JOSEPH	9,70202621	0,00000000	0,00000000	8,00000000	9,36233611	15,00000000	10,00000000	10,00000000	62,06436232	8,46332213	70,52768445	20,60752688
1.222	DACCHILLE ANTONIO	DACCHILLE ANTONIO	10,00000000	0,00000000	0,00000000	8,00000000	10,00000000	15,00000000	10,00000000	10,00000000	63,00000000	8,59090909	71,59090909	37,18548387
1.223	RICCHIUTO FRANCESCA	RICCHIUTO FRANCESCA	9,34076894	0,00000000	0,00000000	8,00000000	9,67038447	15,00000000	10,00000000	10,00000000	62,01115341	8,45606637	70,46721978	29,75000000
1.224	FIERTLER ALESSANDRA	FIERTLER ALESSANDRA	10,00000000	5,00000000	0,00000000	8,00000000	8,12790442	13,00000000	7,00000000	10,00000000	61,12790442	8,33562333	69,46352775	40,76344086
1.225	FAVALE MARIO	FAVALE MARIO	8,49133585	5,00000000	0,00000000	8,00000000	8,50866416	15,00000000	7,00000000	10,00000000	62,00000001	8,45454546	70,45454547	24,59408602
1.226	MARTI SILVIA	MARTI SILVIA	10,00000000	10,00000000	0,00000000	8,00000000	6,00000000	15,00000000	3,00000000	10,00000000	62,00000000	8,45454545	70,45454545	21,96505376
1.227	MORAMARCO PASQUALE	MORAMARCO PASQUALE	8,00000000	5,00000000	0,00000000	8,00000000	9,00000000	15,00000000	7,00000000	10,00000000	62,00000000	8,45454545	70,45454545	25,75000000
1.228	DE CILLIS SONIA	DE CILLIS SONIA	10,00000000	10,00000000	0,00000000	0,00000000	10,00000000	15,00000000	7,00000000	10,00000000	62,00000000	8,45454545	70,45454545	30,96774194
1.229	CARACUTA PIERO	CARACUTA PIERO	8,00000000	20,00000000	0,00000000	8,00000000	9,00000000	0,00000000	7,00000000	10,00000000	62,00000000	8,45454545	70,45454545	33,50806452
1.230	APRUZZI GIACOMO	APRUZZI GIACOMO	10,00000000	25,00000000	0,00000000	0,00000000	10,00000000	0,00000000	7,00000000	10,00000000	62,00000000	8,45454545	70,45454545	36,72580645
1.231	PRENCIPE MICHELE	PRENCIPE MICHELE	10,00000000	25,00000000	0,00000000	8,00000000	9,00000000	15,00000000	7,00000000	10,00000000	84,00000000	11,45454545	95,45454545	35,69892473
1.232	TIZI GIULIA	SOIETA' AGRICOLA OLERE S.A.S. DI GIULIA TIZI & C.	9,29379486	0,00000000	0,00000000	8,00000000	9,64689743	15,00000000	10,00000000	10,00000000	61,94069229	8,44645804	70,38715033	21,44086022
1.233	NOTARISTEFANO NICOLA	MASSERIA SAN DOMENICOS.S.AGRICOLA DEI F.LLI NOTARISTEFANO	8,24450619	10,00000000	12,00000000	0,00000000	9,12225310	13,00000000	7,00000000	10,00000000	69,36675929	0,00000000	69,36675929	21,88709677
1.234	NOTARISTEFANO ESTHER	MASSERIA SAN DOMENICOS.S.AGRICOLA DEI F.LLI NOTARISTEFANO	8,24450619	10,00000000	12,00000000	0,00000000	9,12225310	13,00000000	7,00000000	10,00000000	69,36675929	0,00000000	69,36675929	21,88709677
1.235	RICCI FRANCESCO	AZIENDA AGRICOLA BARONE GRANDE DI ANGELO E FRANCESCO RICCI	10,00000000	0,00000000	0,00000000	8,00000000	10,00000000	13,00000000	10,00000000	10,00000000	61,00000000	8,31818182	69,31818182	23,82123656
1.236	RICCI ANGELO	AZIENDA AGRICOLA BARONE GRANDE DI ANGELO E FRANCESCO RICCI	10,00000000	0,00000000	0,00000000	8,00000000	10,00000000	13,00000000	10,00000000	10,00000000	61,00000000	8,31818182	69,31818182	23,82123656
1.237	OLIVA VALENTINA	AGRITURISMO TREDICINA SOCIETA' AGRICOLA S.R.L.	10,00000000	0,00000000	0,00000000	8,00000000	10,00000000	13,00000000	10,00000000	10,00000000	61,00000000	8,31818182	69,31818182	25,31989247
1.238	QUARANTA PASQUALINA GUGL	QUARANTA PASQUALINA GUGLIELMA	10,00000000	0,00000000	0,00000000	8,00000000	10,00000000	13,00000000	10,00000000	10,00000000	61,00000000	8,31818182	69,31818182	26,06989247
1.239	COLACICCO ROBERTA	COLACICCO ROBERTA	10,00000000	0,00000000	0,00000000	8,00000000	10,00000000	13,00000000	10,00000000	10,00000000	61,00000000	8,31818182	69,31818182	34,37096774
1.240	CAMPANELLI LUCIA	CAMPANELLI LUCIA	10,00000000	0,00000000	0,00000000	8,00000000	10,00000000	13,00000000	10,00000000	10,00000000	61,00000000	8,31818182	69,31818182	38,17473118
1.241	PENNETTA DAVIDE	PENNETTA DI PENNETTA CARMELO & C SOC. AGRICOLA S.S.	9,85281098	0,00000000	0,00000000	8,00000000	9,71009378	15,00000000	10,00000000	10,00000000	62,56290476	8,53130519	71,09420995	21,98387097
1.242	PENNETTA CARMELO	PENNETTA DI PENNETTA CARMELO & C SOC. AGRICOLA S.S.	9,85281098	0,00000000	0,00000000	8,00000000	9,71009378	15,00000000	10,00000000	10,00000000	62,56290476	8,53130519	71,09420995	21,98387097
1.243	PIETROFORTE ALESSIA	TERRE DEL GALLO SOCIETA' AGRICOLA SEMPLICE	9,22340154	0,00000000	0,00000000	8,00000000	9,61170077	15,00000000	10,00000000	10,00000000	61,83510231	8,43205941	70,26716172	23,84677419
1.244	SPINELLI GIUSEPPE	SPINELLI GIUSEPPE	9,22115362	0,00000000	0,00000000	8,00000000	9,61057681	15,00000000	10,00000000	10,00000000	61,83173043	8,43159960	70,26333003	32,32258065
1.245	STEFANO MICHELE	STEFANO MICHELE	9,21876089	0,00000000	0,00000000	8,00000000	9,60938045	15,00000000	10,00000000	10,00000000	61,82814134	8,43111018	70,25925152	25,62903226
1.246	LOSITO ANTONIO	LOSITO ANTONIO	9,21408591	0,00000000	0,00000000	8,00000000	9,60704295	15,00000000	10,00000000	10,00000000	61,82112886	8,43015394	70,25128280	25,75000000
1.247	RINALDI RAFFAELE	RINALDI RAFFAELE	2,11074546	0,00000000	0,00000000	0,00000000	9,01845757	15,00000000	10,00000000	10,00000000	46,12920303	6,29034587	52,41954890	40,94892473
1.248	COLAVITO NICOLA	COLAVITO NICOLA	9,60488477	0,00000000	0,00000000	8,00000000	9,82283939	15,00000000	10,00000000	10,00000000	62,42772416	8,51287148	70,94059564	33,38172043
1.249	HUSHI GIULIANO	HUSHI GIULIANO	9,14877283	0,00000000	0,00000000	8,00000000	9,57438641	15,00000000	10,00000000	10,00000000	61,72315924	8,41679444	70,13995368	18,30645161
1.250	MASTROCHIRICO MARIAROSAR	AZIENDA AGRICOLA PIGNATA SOCIETA' SEMPLICE AGRICOLA	8,00000000	15,00000000	12,00000000	8,00000000	9,00000000	13,00000000	3,00000000	10,00000000	78,00000000	0,00000000	78,00000000	22,63709677
1.251	MASTROCHIRICO GIULIO	AZIENDA AGRICOLA PIGNATA SOCIETA' SEMPLICE AGRICOLA	8,00000000	15,00000000	12,00000000	8,00000000	9,00000000	13,00000000	3,00000000	10,00000000	78,00000000	0,00000000	78,00000000	22,63709677
1.252	LINSALATA NICOLA	LINSALATA NICOLA	8,86882453	15,00000000	6,00000000	8,00000000	9,00000000	13,00000000	10,00000000	10,00000000	79,86882453	0,00000000	79,86882453	23,36827957
1.253	TOMANELLI DONATO LUIGI	TOMANELLI DONATO LUIGI	9,89080124	0,00000000	12,00000000	8,00000000	10,00000000	15,00000000	7,00000000	10,00000000	71,89080124	0,00000000	71,89080124	23,06720430
1.254	RELLA MIRCEA	RELLA MIRCEA	8,00000000	20,00000000	0,00000000	8,00000000	7,33132574	7,00000000	7,00000000	10,00000000	67,33132574	9,18154442	76,51287016	20,16935484
1.255	GIARDINO GIUSEPPE	GIARDINO GIUSEPPE	9,18981536	0,00000000	0,00000000	8,00000000	9,45226505	15,00000000	10,00000000	10,00000000	61,64208041	8,40573824	70,04781865	31,61290323
1.256	PORTALURI GIUSEPPE	PORTALURI GIUSEPPE	10,00000000	0,00000000	0,00000000	8,00000000	8,64062500	15,00000000	10,00000000	10,00000000	61,64062500	8,40553977	70,04616477	30,86290323
1.257	LATERZA ANNA	LATERZA ANNA	9,08737864	0,00000000	0,00000000	8,00000000	9,54368932	15,00000000	10,00000000	10,00000000	61,63106796	8,40423654	70,03530450	32,73924731
1.258	FERRO NICOLA	SOCIETA' SEMPLICE AGRICOLA FERRO DI FERRO NICOLA & NICOLA	2,00000000	0,00000000	0,00000000	8,00000000	8,26002587	11,00000000	3,00000000	10,00000000	42,26002587	5,76273080	48,02275667	32,50134409

PSR PUGLIA 2014 - 2020 ALLEGATO A2 alla DAdG 478/2020

PACCHETTO GIOVANI – Bando pubblicato nel BURP n. 87 del 28/07/2016 e ss.mm.ii.

Sottomisura 4.1.B – Sostegno per investimenti materiali e immateriali finalizzati a migliorare la redditività, la competitività e la sostenibilità delle aziende agricole singole e associate

Dettaglio punteggi conseguiti in applicazione dei criteri di selezione di cui all'operazione 4.1.B

			PUNTEGGIO											
POSIZIONE	RICHIEDENTE PREMIO	DENOMINAZIONE AZIENDA	PRINCIPIO_1	PRINCIPIO_2	PRINCIPIO_3	PRINCIPIO_4	PRINCIPIO_5	PRINCIPIO_6	PRINCIPIO_7	PRINCIPIO_8	SUBTOTALE	PONDERAZIONE PRINCIPIO_3	TOTALE	ETA_MEDIA
1.259	FERRO NICOLA	SOCIETA' SEMPLICE AGRICOLA FERRO DI FERRO NICOLA & NICOLA	2,00000000	0,00000000	0,00000000	8,00000000	8,26002587	11,00000000	3,00000000	10,00000000	42,26002587	5,76273080	48,02275667	32,50134409
1.260	VELLETRI TEOBALDO	VELLETRI TEOBALDO	9,55661287	0,00000000	12,00000000	8,00000000	8,45284185	9,00000000	10,00000000	10,00000000	67,00945472	0,00000000	67,00945472	21,53494624
1.261	MININNI CARLO	ORTOGOURMET SOCIETA' AGRICOLA SRL	8,00000000	15,00000000	0,00000000	8,00000000	6,00000000	15,00000000	10,00000000	10,00000000	72,00000000	9,81818182	81,81818182	37,94086022
1.262	DI MAURO PIO MATTEO	DI MAURO PIO MATTEO	2,00000000	0,00000000	0,00000000	0,00000000	10,00000000	15,00000000	7,00000000	10,00000000	44,00000000	6,00000000	50,00000000	18,86827957
1.263	FINI MICHELE	FINI MICHELE	2,00000000	0,00000000	0,00000000	0,00000000	10,00000000	15,00000000	7,00000000	10,00000000	44,00000000	6,00000000	50,00000000	20,51344086
1.264	DE STEFANO ANTONIO	DE STEFANO ANTONIO	2,00000000	0,00000000	0,00000000	8,00000000	9,00000000	15,00000000	10,00000000	0,00000000	44,00000000	6,00000000	50,00000000	20,52956989
1.265	D'ANGELO LUIGI	D'ANGELO LUIGI	2,00000000	0,00000000	0,00000000	0,00000000	10,00000000	15,00000000	7,00000000	10,00000000	44,00000000	6,00000000	50,00000000	20,89247312
1.266	SANTUCCI ALESSIA	SANTUCCI ALESSIA	2,00000000	0,00000000	0,00000000	0,00000000	10,00000000	15,00000000	7,00000000	10,00000000	44,00000000	6,00000000	50,00000000	21,50000000
1.267	D'ADDETTA MARIA PIA	D'ADDETTA MARIA PIA	2,00000000	0,00000000	0,00000000	0,00000000	10,00000000	15,00000000	7,00000000	10,00000000	44,00000000	6,00000000	50,00000000	21,54569892
1.268	COCCIA ANTONIO	COCCIA ANTONIO	2,00000000	0,00000000	0,00000000	0,00000000	10,00000000	15,00000000	7,00000000	10,00000000	44,00000000	6,00000000	50,00000000	22,07526882
1.269	SCARANO ANTONIO	SCARANO ANTONIO	2,00000000	0,00000000	0,00000000	0,00000000	10,00000000	15,00000000	7,00000000	10,00000000	44,00000000	6,00000000	50,00000000	22,21236559
1.270	CAPUTO ROCCO LUCIO	CAPUTO ROCCO LUCIO	2,00000000	0,00000000	0,00000000	0,00000000	10,00000000	15,00000000	7,00000000	10,00000000	44,00000000	6,00000000	50,00000000	24,82526882
1.271	DI PERNA ANTONIO PIO	DI PERNA ANTONIO PIO	2,00000000	0,00000000	0,00000000	0,00000000	10,00000000	15,00000000	7,00000000	10,00000000	44,00000000	6,00000000	50,00000000	25,56720430
1.272	BUO MARIA	BUO MARIA	2,00000000	0,00000000	0,00000000	0,00000000	10,00000000	15,00000000	7,00000000	10,00000000	44,00000000	6,00000000	50,00000000	29,85483871
1.273	BERE ANDREEA	BERE ANDREEA	2,00000000	0,00000000	0,00000000	0,00000000	10,00000000	15,00000000	7,00000000	10,00000000	44,00000000	6,00000000	50,00000000	30,13440860
1.274	FUSILLO MICHELE ANTONIO	FUSILLO MICHELE ANTONIO	2,00000000	0,00000000	0,00000000	0,00000000	10,00000000	15,00000000	7,00000000	10,00000000	44,00000000	6,00000000	50,00000000	31,65860215
1.275	BISCOTTI TIZIANA	SOCIETA' AGRICOLA LE PRIMIZIE	2,00000000	0,00000000	0,00000000	0,00000000	10,00000000	15,00000000	7,00000000	10,00000000	44,00000000	6,00000000	50,00000000	31,66935484
1.276	TRICARICO GIUSEPPINA	SOCIETA' AGRICOLA LE PRIMIZIE	2,00000000	0,00000000	0,00000000	0,00000000	10,00000000	15,00000000	7,00000000	10,00000000	44,00000000	6,00000000	50,00000000	31,66935484
1.277	CAPUTO VINCENZO	CAPUTO VINCENZO	2,00000000	0,00000000	0,00000000	0,00000000	10,00000000	15,00000000	7,00000000	10,00000000	44,00000000	6,00000000	50,00000000	31,90860215
1.278	RUGGIERO ANTONIO MATTEO	RUGGIERO ANTONIO MATTEO	2,00000000	0,00000000	0,00000000	0,00000000	10,00000000	15,00000000	7,00000000	10,00000000	44,00000000	6,00000000	50,00000000	32,72043011
1.279	PETRACCA MICHELE ANTONIO	PETRACCA MICHELE ANTONIO	2,00000000	0,00000000	0,00000000	0,00000000	10,00000000	15,00000000	7,00000000	10,00000000	44,00000000	6,00000000	50,00000000	33,75806452
1.280	GENTILE VITO VINCENZO	GENTILE VITO VINCENZO	9,13165312	5,00000000	12,00000000	8,00000000	7,86834688	15,00000000	3,00000000	10,00000000	70,00000000	0,00000000	70,00000000	34,16935484
1.281	DEL DUCA ROBERTO	DEL DUCA ROBERTO	2,00000000	0,00000000	0,00000000	0,00000000	10,00000000	15,00000000	7,00000000	10,00000000	44,00000000	6,00000000	50,00000000	34,58333333
1.282	RUGGIERO INGRID	RUGGIERO INGRID	2,00000000	0,00000000	0,00000000	0,00000000	10,00000000	15,00000000	7,00000000	10,00000000	44,00000000	6,00000000	50,00000000	39,04301075
1.283	ROMANO CONCETTA	ROMANO CONCETTA	2,00000000	0,00000000	0,00000000	0,00000000	10,00000000	15,00000000	7,00000000	10,00000000	44,00000000	5,99999999	49,99999999	29,70161290
1.284	DELLA SALANDRA MICHELE	DELLA SALANDRA MICHELE	2,00000000	0,00000000	0,00000000	0,00000000	9,99072118	15,00000000	7,00000000	10,00000000	43,99072118	5,99873471	49,98945589	23,01075269
1.285	MACCARONE MATTEO PIO	MACCARONE MATTEO PIO	2,00000000	0,00000000	0,00000000	0,00000000	9,98544227	15,00000000	7,00000000	10,00000000	43,98544227	5,99801486	49,98345713	25,55107527
1.286	DE SIMONE ANDREA	DE SIMONE ANDREA	2,00000000	0,00000000	0,00000000	0,00000000	9,95361418	15,00000000	7,00000000	10,00000000	43,95361418	5,99367466	49,94728884	28,04838710
1.287	LAPORTA DOMENICO	LAPORTA DOMENICO	8,50000000	0,00000000	0,00000000	0,00000000	7,43750000	15,00000000	3,00000000	10,00000000	43,93750000	5,99147728	49,92897728	30,92204301
1.288	DE RUVO MELISSA	AGRILU' SOCIETA' SEMPLICE AGRICOLA DI MARRONE GIUSEPPE E MELISSA DE RUVO	9,02483254	0,00000000	0,00000000	8,00000000	9,51241627	15,00000000	10,00000000	10,00000000	61,53724881	8,39144302	69,92869183	20,59274194
1.289	MARRONE GIUSEPPE	AGRILU' SOCIETA' SEMPLICE AGRICOLA DI MARRONE GIUSEPPE E MELISSA DE RUVO	9,02483254	0,00000000	0,00000000	8,00000000	9,51241627	15,00000000	10,00000000	10,00000000	61,53724881	8,39144302	69,92869183	20,59274194
1.290	DEL CONTE PIETRANTONIO	DEL CONTE PIETRANTONIO	2,00000000	0,00000000	0,00000000	0,00000000	9,92882690	15,00000000	7,00000000	10,00000000	43,92882690	5,99029458	49,91912148	24,93010753
1.291	DELLA MALVA GIANLUCA	DELLA MALVA GIANLUCA	2,00000000	0,00000000	0,00000000	0,00000000	9,91682283	15,00000000	7,00000000	10,00000000	43,91682283	5,98865765	49,90548048	20,17741935
1.292	DANESE GIUSEPPE	AGRICOLA DANESE SOCIETA' SEMPLICE	2,00000000	0,00000000	0,00000000	0,00000000	9,90981145	15,00000000	7,00000000	10,00000000	43,90981145	5,98770156	49,89751301	28,41801075
1.293	DANESE MATTEO	AGRICOLA DANESE SOCIETA' SEMPLICE	2,00000000	0,00000000	0,00000000	0,00000000	9,90981145	15,00000000	7,00000000	10,00000000	43,90981145	5,98770156	49,89751301	28,41801075
1.294	GIAMPERSA GIOVANNI	GIAMPERSA GIOVANNI	9,94800427	0,00000000	0,00000000	8,00000000	9,67579135	13,00000000	10,00000000	10,00000000	60,62379562	8,26688122	68,89067684	26,65860215
1.295	GIGANTE LORIANA	PARCO DELLE ROSE SOCIETA' AGRICOLA SEMPLICE	8,03565173	10,00000000	8,82909248	0,00000000	9,01782586	13,00000000	10,00000000	10,00000000	68,88257007	0,00000000	68,88257007	35,03763441
1.296	ANGIULLI COSIMO	ANGIULLI COSIMO	10,00000000	25,00000000	0,00000000	8,00000000	9,00000000	15,00000000	3,00000000	10,00000000	80,00000000	10,90909091	90,90909091	38,51344086
1.297	TARANTINI BORIS	TARANTINI BORIS	9,63247386	0,00000000	0,00000000	8,00000000	9,81623693	15,00000000	10,00000000	10,00000000	62,44871079	8,51573329	70,96444408	29,84139785
1.298	TURZO ALMERINDO	SOCIETA' SEMPLICE AGRICOLA "MASSERIA DEL GUSTO" DI TURZO ALMERINDO & TURZO DONATO	2,00000000	10,00000000	0,00000000	8,00000000	8,00000000	15,00000000	10,00000000	10,00000000	63,00000000	8,59090909	71,59090909	37,89784946
1.299	NICOLI' GIULIO	AGRICOLA NICOLI' SOCIETA' AGRICOLA	10,00000000	0,00000000	12,00000000	8,00000000	9,82789190	11,00000000	7,00000000	10,00000000	67,82789190	0,00000000	67,82789190	23,26209677
1.300	NICOLI' LEONARDO ANTONIO	AGRICOLA NICOLI' SOCIETA' AGRICOLA	10,00000000	0,00000000	12,00000000	8,00000000	9,82789190	11,00000000	7,00000000	10,00000000	67,82789190	0,00000000	67,82789190	23,26209677

PSR PUGLIA 2014 - 2020 ALLEGATO A2 alla DAdG 478/2020

PACCHETTO GIOVANI – Bando pubblicato nel BURP n. 87 del 28/07/2016 e ss.mm.ii.

Sottomisura 4.1.B – Sostegno per investimenti materiali e immateriali finalizzati a migliorare la redditività, la competitività e la sostenibilità delle aziende agricole singole e associate

Dettaglio punteggi conseguiti in applicazione dei criteri di selezione di cui all'operazione 4.1.B

			PUNTEGGIO											
POSIZIONE	RICHIEDENTE PREMIO	DENOMINAZIONE AZIENDA	PRINCIPIO_1	PRINCIPIO_2	PRINCIPIO_3	PRINCIPIO_4	PRINCIPIO_5	PRINCIPIO_6	PRINCIPIO_7	PRINCIPIO_8	SUBTOTALE	PONDERAZIONE PRINCIPIO_3	TOTALE	ETA_MEDIA
1.301	MARANGI ANTONIO	MARANGI ANTONIO	9,63810177	0,00000000	0,00000000	8,00000000	8,80477731	15,00000000	10,00000000	10,00000000	61,44287908	8,37857442	69,82145350	18,58602151
1.302	LAPROCINA FEDERICA	LAPROCINA FEDERICA	8,91451529	0,00000000	0,00000000	0,00000000	8,27137118	7,00000000	7,00000000	10,00000000	41,18588647	5,61625725	46,80214372	23,35752688
1.303	MARMONTELLI GIOVANNA	MARMONTELLI GIOVANNA	9,15674798	0,00000000	0,00000000	8,00000000	9,25001324	15,00000000	10,00000000	10,00000000	61,40676122	8,37364926	69,78041048	34,36021505
1.304	PALMIROTTA MICHELE	PALMIROTTA MICHELE	8,92794242	0,00000000	0,00000000	8,00000000	9,46397121	15,00000000	10,00000000	10,00000000	61,39191363	8,37162459	69,76353822	20,65591398
1.305	CALORE CIUFFREDA NICOLA	CALORE CIUFFREDA NICOLA	2,00000000	0,00000000	0,00000000	0,00000000	9,79022988	15,00000000	7,00000000	10,00000000	43,79022988	5,97139498	49,76162486	19,47043011
1.306	SABATINO DONATO	SABATINO DONATO	2,00000000	0,00000000	0,00000000	8,00000000	5,78265955	15,00000000	3,00000000	10,00000000	43,78265955	5,97036266	49,75302221	22,61290323
1.307	DE SANTIS MATTEO	DE SANTIS MATTEO	8,91388064	0,00000000	0,00000000	8,00000000	9,45694032	15,00000000	10,00000000	10,00000000	61,37082096	8,36874831	69,73956927	24,40860215
1.308	GRILLI GIOVANNA	GRILLI GIOVANNA	10,00000000	0,00000000	0,00000000	0,00000000	8,00000000	11,00000000	3,00000000	10,00000000	42,00000000	5,72727273	47,72727273	21,72043011
1.309	CIUFFREDA ANNA PIA	CIUFFREDA ANNA PIA	10,00000000	0,00000000	0,00000000	0,00000000	8,00000000	11,00000000	3,00000000	10,00000000	42,00000000	5,72727273	47,72727273	26,24731183
1.310	LA TORRE GIUSEPPE	LA TORRE GIUSEPPE	10,00000000	0,00000000	0,00000000	0,00000000	8,00000000	11,00000000	3,00000000	10,00000000	42,00000000	5,72727272	47,72727272	23,79032258
1.311	NARDUCCI ROMUALDO	NARDUCCI ROMUALDO	2,00000000	0,00000000	0,00000000	8,00000000	5,73583518	15,00000000	3,00000000	10,00000000	43,73583518	5,96397752	49,69981270	32,63440860
1.312	SPADONE MARIA ROSARIA	SPADONE MARIA ROSARIA	10,00000000	0,00000000	0,00000000	8,00000000	10,00000000	15,00000000	10,00000000	10,00000000	63,00000000	8,59090909	71,59090909	38,12903226
1.313	ABATI FRANCESCO	ABATI FRANCESCO	8,45294627	0,00000000	12,00000000	8,00000000	9,22647314	15,00000000	7,00000000	10,00000000	69,67941941	0,00000000	69,67941941	30,62365591
1.314	CIRUOLO GIOVANNI	AGRISAURI SOCIETA SEMPLICE AGRICOLA	2,00000000	0,00000000	0,00000000	8,00000000	8,64173906	15,00000000	7,00000000	10,00000000	50,64173906	6,90569169	57,54743075	31,94086022
1.315	CIRUOLO MARIA	AGRISAURI SOCIETA SEMPLICE AGRICOLA	2,00000000	0,00000000	0,00000000	8,00000000	8,64173906	15,00000000	7,00000000	10,00000000	50,64173906	6,90569169	57,54743075	31,94086022
1.316	LOMBARDI ALBERTO	SOCIETA' AGRICOLA SEMPLICE LOMBARDI GROUP	2,00000000	0,00000000	0,00000000	8,00000000	8,70242281	11,00000000	7,00000000	10,00000000	46,70242281	6,36851220	53,07093501	21,29166667
1.317	LOMBARDI CLELIA	SOCIETA' AGRICOLA SEMPLICE LOMBARDI GROUP	2,00000000	0,00000000	0,00000000	8,00000000	8,70242281	11,00000000	7,00000000	10,00000000	46,70242281	6,36851220	53,07093501	21,29166667
1.318	COLELLA MICHELE	COLELLA MICHELE	9,26279600	0,00000000	12,00000000	8,00000000	9,63139800	15,00000000	7,00000000	10,00000000	70,89419400	0,00000000	70,89419400	27,24462366
1.319	SCIANNAMBLO LUCILDA	SCIANNAMBLO LUCILDA	8,43161497	0,00000000	12,00000000	8,00000000	9,21580749	15,00000000	7,00000000	10,00000000	69,64742246	0,00000000	69,64742246	25,43010753
1.320	TATONE CHIARA	TATONE CHIARA	8,42846203	0,00000000	12,00000000	8,00000000	9,21423102	15,00000000	7,00000000	10,00000000	69,64269305	0,00000000	69,64269305	31,09139785
1.321	CIAURRI MANUELA MARIANNA	CIAURRI MANUELA MARIANNA	9,00525027	0,00000000	0,00000000	8,00000000	9,27748841	15,00000000	10,00000000	10,00000000	61,28273868	8,35673709	69,63947577	29,66666667
1.322	LEONE GIOACCHINO	SOC.AGRICOLA SEMPLICE FRATELLI LEONE	8,11622357	0,00000000	12,00000000	8,00000000	8,98955242	11,00000000	10,00000000	10,00000000	68,10577599	0,00000000	68,10577599	28,21908602
1.323	LEONE TOMMASO	SOC.AGRICOLA SEMPLICE FRATELLI LEONE	8,11622357	0,00000000	12,00000000	8,00000000	8,98955242	11,00000000	10,00000000	10,00000000	68,10577599	0,00000000	68,10577599	28,21908602
1.324	PIGNATARO SARA	PIGNATARO SARA	3,91610786	0,00000000	0,00000000	8,00000000	7,00588639	15,00000000	7,00000000	10,00000000	50,92199425	6,94390831	57,86590256	19,63978495
1.325	DEGIOIA ANGELO BONAVENTU	AZIENDA AGRICOLA FRATELLI DEGIOIA S.S.	9,59549361	0,00000000	0,00000000	8,00000000	9,79774681	13,00000000	10,00000000	10,00000000	60,39324042	8,23544188	68,62868230	30,16801075
1.326	DEGIOIA EGIDIO ANTONIO	AZIENDA AGRICOLA FRATELLI DEGIOIA S.S.	9,59549361	0,00000000	0,00000000	8,00000000	9,79774681	13,00000000	10,00000000	10,00000000	60,39324042	8,23544188	68,62868230	30,16801075
1.327	CARRILLO LORENZO	SOCIETA SEMPLICE AGRICOLA DI LORENZO E MARIA CARRILLO	2,00000000	0,00000000	0,00000000	8,00000000	7,02720152	7,00000000	7,00000000	10,00000000	41,02720152	5,59461839	46,62181991	22,96639785
1.328	CARRILLO MARIA	SOCIETA SEMPLICE AGRICOLA DI LORENZO E MARIA CARRILLO	2,00000000	0,00000000	0,00000000	8,00000000	7,02720152	7,00000000	7,00000000	10,00000000	41,02720152	5,59461839	46,62181991	22,96639785
1.329	SARCINELLA LUCIA	SARCINELLA LUCIA	8,83897720	0,00000000	0,00000000	8,00000000	9,41948860	15,00000000	10,00000000	10,00000000	61,25846580	8,35342715	69,61189295	35,60752688
1.330	LOVECCHIO RICCARDO FRANCE	LOVECCHIO RICCARDO FRANCESCO	8,83825011	0,00000000	0,00000000	8,00000000	9,41912506	15,00000000	10,00000000	10,00000000	61,25737517	8,35327843	69,61065360	33,77150538
1.331	MISCIOSCIA MAURIZIO	MISCIOSCIA MAURIZIO	8,83664566	0,00000000	0,00000000	8,00000000	9,41832283	15,00000000	10,00000000	10,00000000	61,25496849	8,35295025	69,60791874	27,33064516
1.332	DI STEFANO VALERIA	DI STEFANO VALERIA	2,00000000	0,00000000	0,00000000	8,00000000	9,00000000	9,00000000	3,00000000	10,00000000	41,00000000	5,59090909	46,59090909	20,39247312
1.333	DE FLORIO SARA	Terra Madre Societa' Cooperativa Agricola	9,43618398	0,00000000	0,00000000	8,00000000	8,78220210	15,00000000	10,00000000	10,00000000	61,21838608	8,34796174	69,56634782	27,47715054
1.334	DURANTE GIOVANNI	Terra Madre Societa' Cooperativa Agricola	9,43618398	0,00000000	0,00000000	8,00000000	8,78220210	15,00000000	10,00000000	10,00000000	61,21838608	8,34796174	69,56634782	27,47715054
1.335	FERRICELLI MARIA	FERRICELLI MARIA	8,37685294	0,00000000	12,00000000	8,00000000	9,18842647	15,00000000	7,00000000	10,00000000	69,56527941	0,00000000	69,56527941	31,88440860
1.336	DELL'EDERA PATRIZIA	DELL'EDERA VIPA S.S.	10,00000000	20,00000000	12,00000000	8,00000000	9,00000000	11,00000000	10,00000000	10,00000000	90,00000000	0,00000000	90,00000000	29,15725806
1.337	DELL'EDERA VITO	DELL'EDERA VIPA S.S.	10,00000000	20,00000000	12,00000000	8,00000000	9,00000000	11,00000000	10,00000000	10,00000000	90,00000000	0,00000000	90,00000000	29,15725806
1.338	DI PALMA ANGELO	DI PALMA AC SOCIETA' SEMPLICE AGRICOLA	9,59013260	0,00000000	12,00000000	8,00000000	7,87718103	15,00000000	7,00000000	10,00000000	69,46731363	0,00000000	69,46731363	36,68010753
1.339	DI PALMA CHIARA	DI PALMA AC SOCIETA' SEMPLICE AGRICOLA	9,59013260	0,00000000	12,00000000	8,00000000	7,87718103	15,00000000	7,00000000	10,00000000	69,46731363	0,00000000	69,46731363	36,68010753
1.340	RUSSO FRANCESCO PIO	RUSSO FRANCESCO PIO	10,00000000	0,00000000	0,00000000	8,00000000	8,00000000	15,00000000	3,00000000	10,00000000	54,00000000	7,36363636	61,36363636	18,23387097
1.341	COLONNA GIUSEPPE	SOCIETA' AGRICOLA COLONNA S.S.	9,84790875	0,00000000	0,00000000	8,00000000	8,26996199	15,00000000	10,00000000	10,00000000	61,11787074	8,33425510	69,45212584	22,66801075
1.342	COLONNA CARLO	SOCIETA' AGRICOLA COLONNA S.S.	9,84790875	0,00000000	0,00000000	8,00000000	8,26996199	15,00000000	10,00000000	10,00000000	61,11787074	8,33425510	69,45212584	22,66801075

PSR PUGLIA 2014 - 2020 ALLEGATO A2 alla DAdG 478/2020

PACCHETTO GIOVANI – Bando pubblicato nel BURP n. 87 del 28/07/2016 e ss.mm.ii.

Sottomisura 4.1.B – Sostegno per investimenti materiali e immateriali finalizzati a migliorare la redditività, la competitività e la sostenibilità delle aziende agricole singole e associate

Dettaglio punteggi conseguiti in applicazione dei criteri di selezione di cui all'operazione 4.1.B

			PUNTEGGIO											
POSIZIONE	RICHIEDENTE PREMIO	DENOMINAZIONE AZIENDA	PRINCIPIO_1	PRINCIPIO_2	PRINCIPIO_3	PRINCIPIO_4	PRINCIPIO_5	PRINCIPIO_6	PRINCIPIO_7	PRINCIPIO_8	SUBTOTALE	PONDERAZIONE PRINCIPIO_3	TOTALE	ETA_MEDIA
1.343	MARZO-VETRUGNO SOFIA MAR	AGRITURISMO LI CALIZZI SOCIETA' AGRICOLA DI MARZO VETRUGNO GREGORIO AMEDEO & C. S.A.S.	9,08572301	0,00000000	0,00000000	8,00000000	9,02955714	15,00000000	10,00000000	10,00000000	61,11528015	8,33390184	69,44918199	26,19623656
1.344	MARZO VETRUGNO GREGORIO	AGRITURISMO LI CALIZZI SOCIETA' AGRICOLA DI MARZO VETRUGNO GREGORIO AMEDEO & C. S.A.S.	9,08572301	0,00000000	0,00000000	8,00000000	9,02955714	15,00000000	10,00000000	10,00000000	61,11528015	8,33390184	69,44918199	26,19623656
1.345	STEFANO FRANCESCO	STEFANO FRANCESCO	8,73788127	0,00000000	0,00000000	8,00000000	9,36894064	15,00000000	10,00000000	10,00000000	61,10682191	8,33274843	69,43957034	22,56182796
1.346	CAMPANELLA VINCENZO	CAMPANELLA VINCENZO	9,81460363	0,00000000	12,00000000	8,00000000	7,59911710	15,00000000	7,00000000	10,00000000	69,41372073	0,00000000	69,41372073	28,47849462
1.347	VALENTINO MARIARITA	AGRICOLA VALENTINO DI VALENTINO MARIARITA & C. SOCIETA AGRICOLA S.A.S.	9,58113777	0,00000000	0,00000000	8,00000000	9,61670798	13,00000000	10,00000000	10,00000000	60,19784575	8,20879715	68,40664290	19,01612903
1.348	LIPPOLIS PAOLA	LIPPOLIS PAOLA	8,70820333	0,00000000	0,00000000	8,00000000	9,35410166	15,00000000	10,00000000	10,00000000	61,06230499	8,32667795	69,38898294	32,76344086
1.349	ANTONELLI MICHELE	ANTONELLI MICHELE	9,43523745	0,00000000	0,00000000	8,00000000	9,71761872	13,00000000	10,00000000	10,00000000	60,15285617	8,20266221	68,35551838	21,76612903
1.350	VOLPE FRANCESCO	VOLPE FRANCESCO	8,00000000	0,00000000	12,00000000	8,00000000	9,00000000	15,00000000	10,00000000	10,00000000	72,00000000	0,00000000	72,00000000	22,19623656
1.351	D'ANGELI COSIMO	D'ANGELI COSIMO	10,00000000	0,00000000	0,00000000	8,00000000	8,02390438	15,00000000	10,00000000	10,00000000	61,02390438	8,32144151	69,34534589	27,96505376
1.352	CRACIUN DOINA	CRACIUN DOINA	1,99999999	0,00000000	0,00000000	0,00000000	9,40989399	15,00000000	7,00000000	10,00000000	43,40989398	5,91953100	49,32942498	30,27688172
1.353	PELLEGRINO PIERA PASQUA AN	PELLEGRINO PIERA PASQUA ANNA	2,00000000	0,00000000	0,00000000	0,00000000	9,38446035	15,00000000	7,00000000	10,00000000	43,38446035	5,91606278	49,30052313	35,04838710
1.354	STIMOLA FRANCESCO	STIMOLA FRANCESCO	9,78147727	5,00000000	0,00000000	8,00000000	5,43704546	11,00000000	10,00000000	10,00000000	59,21852273	8,07525310	67,29377583	26,12365591
1.355	DACHILLE ANTONIO	DACHILLE ANTONIO	9,82112639	0,00000000	12,00000000	8,00000000	9,91056319	15,00000000	7,00000000	10,00000000	71,73168958	0,00000000	71,73168958	25,40053763
1.356	DE ROSA VALERIA	DE ROSA SOCIETA' COOPERATIVA AGRICOLA	8,14522038	0,00000000	12,00000000	8,00000000	9,07261019	15,00000000	7,00000000	10,00000000	69,21783057	0,00000000	69,21783057	31,31451613
1.357	INNAMORATO VANNI	INNAMORATO VANNI	8,35702675	0,00000000	11,67207363	8,00000000	9,17851338	15,00000000	7,00000000	10,00000000	69,20761376	0,00000000	69,20761376	24,29569892
1.358	BALDUCCI DOMENICO FRANCO	SOCIETA' AGRICOLA DONNA BEATRICE S.R.L.	8,58510084	0,00000000	0,00000000	8,00000000	9,29255042	15,00000000	10,00000000	10,00000000	60,87765126	8,30149790	69,17914916	23,05107527
1.359	CHIALA' MARY	CHIALA' MARY	10,00000000	0,00000000	0,00000000	8,00000000	7,87473758	15,00000000	10,00000000	10,00000000	60,87473758	8,30110058	69,17583816	25,11290323
1.360	DIGIROLAMO GIANVITO	DIGIROLAMO GIANVITO	8,27832270	0,00000000	12,00000000	8,00000000	8,87624154	15,00000000	7,00000000	10,00000000	69,15456424	0,00000000	69,15456424	26,10483871
1.361	DI BENEDETTO ANTONIO	AGRICOLA SANACER DEI FRATELLI DI BENEDETTO CARLO, ANTONIO E EMILIA S.S.	8,74635642	0,00000000	12,00000000	8,00000000	9,37317821	13,00000000	7,00000000	10,00000000	68,11953463	0,00000000	68,11953463	27,49193548
1.362	DI BENEDETTO CARLO	AGRICOLA SANACER DEI FRATELLI DI BENEDETTO CARLO, ANTONIO E EMILIA S.S.	8,74635642	0,00000000	12,00000000	8,00000000	9,37317821	13,00000000	7,00000000	10,00000000	68,11953463	0,00000000	68,11953463	27,49193548
1.363	SPEDICATO MARIO	SPEDICATO MARIO	9,73282197	0,00000000	0,00000000	8,00000000	9,20411110	13,00000000	10,00000000	10,00000000	59,93693307	8,17321815	68,11015122	22,29569892
1.364	ACQUAFREDDA COSIMO	ACQUAFREDDA COSIMO	8,53430094	0,00000000	0,00000000	8,00000000	9,26715047	15,00000000	10,00000000	10,00000000	60,80145141	8,29110701	69,09255842	34,07526882
1.365	MONTINARI MASSIMO	MONTINARI MASSIMO	8,52960297	0,00000000	0,00000000	8,00000000	9,26480149	15,00000000	10,00000000	10,00000000	60,79440446	8,29014606	69,08455052	36,31989247
1.366	LUISO GIOVANNI	AZIENDA AGRICOLA LUISO E CORDASCO S.S.	10,00000000	0,00000000	12,00000000	8,00000000	8,08204582	13,00000000	7,00000000	10,00000000	68,08204582	0,00000000	68,08204582	20,32930108
1.367	CORDASCO ANGELO	AZIENDA AGRICOLA LUISO E CORDASCO S.S.	10,00000000	0,00000000	12,00000000	8,00000000	8,08204582	13,00000000	7,00000000	10,00000000	68,08204582	0,00000000	68,08204582	20,32930108
1.368	TORNISIELLO ROSARIA	SOCIETA' AGRICOLA TORNISIELLO & SONS S.S.	2,89599017	5,00000000	0,00000000	8,00000000	9,89250653	9,00000000	10,00000000	10,00000000	54,78849670	7,47115864	62,25965534	22,20430108
1.369	TORNISIELLO ALFONSO	SOCIETA' AGRICOLA TORNISIELLO & SONS S.S.	2,89599017	5,00000000	0,00000000	8,00000000	9,89250653	9,00000000	10,00000000	10,00000000	54,78849670	7,47115864	62,25965534	22,20430108
1.370	CARLONE MICHELE	CARLONE MICHELE	8,10039627	0,00000000	12,00000000	8,00000000	8,96697491	15,00000000	7,00000000	10,00000000	69,06737118	0,00000000	69,06737118	35,75000000
1.371	CHIRONI GABRIELE	CHIRONI GABRIELE	8,51435146	0,00000000	0,00000000	8,00000000	9,25717573	15,00000000	10,00000000	10,00000000	60,77152719	8,28702644	69,05855363	38,57526882
1.372	D'ERRICO PIERPAOLO	D'ERRICO PIERPAOLO	2,00000000	0,00000000	0,00000000	0,00000000	9,14066337	15,00000000	7,00000000	10,00000000	43,14066337	5,88281773	49,02348110	23,56989247
1.373	SICOLO LORITA	SICOLO LORITA	10,00000000	0,00000000	12,00000000	8,00000000	10,00000000	15,00000000	7,00000000	10,00000000	72,00000000	0,00000000	72,00000000	28,68548387
1.374	CALORE-CIUFFREDA FRANCESC	CALORE-CIUFFREDA FRANCESCO PAOLO	7,91397850	0,00000000	0,00000000	0,00000000	7,21774193	15,00000000	3,00000000	10,00000000	43,13172043	5,88159824	49,01331867	24,66397849
1.375	SARACINO ANNA	SARACINO ANNA	8,00000000	0,00000000	12,00000000	8,00000000	9,00000000	15,00000000	7,00000000	10,00000000	69,00000000	0,00000000	69,00000000	18,73924731
1.376	ANGELILLO PASQUALE	ANGELILLO PASQUALE	8,00000000	0,00000000	12,00000000	8,00000000	9,00000000	15,00000000	7,00000000	10,00000000	69,00000000	0,00000000	69,00000000	20,63709677
1.377	DIOMEDE ORONZO	SOCIETA' AGRICOLA MARINELLA S.S.	8,00000000	0,00000000	12,00000000	8,00000000	9,00000000	9,00000000	10,00000000	10,00000000	66,00000000	0,00000000	66,00000000	20,69623656
1.378	DIOMEDE ANTONELLA	SOCIETA' AGRICOLA MARINELLA S.S.	8,00000000	0,00000000	12,00000000	8,00000000	9,00000000	9,00000000	10,00000000	10,00000000	66,00000000	0,00000000	66,00000000	20,69623656
1.379	FALCONE MARIA	FALCONE MARIA	10,00000000	20,00000000	12,00000000	8,00000000	9,00000000	15,00000000	10,00000000	10,00000000	94,00000000	0,00000000	94,00000000	20,78494624
1.380	IACOVAZZI ANTONIO	IACOVAZZI ANTONIO	8,00000000	0,00000000	12,00000000	8,00000000	9,00000000	15,00000000	7,00000000	10,00000000	69,00000000	0,00000000	69,00000000	20,85215054
1.381	ANGARANO CLAUDIA	ANGARANO CLAUDIA	8,00000000	25,00000000	12,00000000	8,00000000	7,00000000	13,00000000	10,00000000	10,00000000	93,00000000	0,00000000	93,00000000	21,25806452
1.382	DALENA FRANCESCO	DALENA FRANCESCO	8,00000000	0,00000000	12,00000000	8,00000000	9,00000000	15,00000000	7,00000000	10,00000000	69,00000000	0,00000000	69,00000000	22,42204301

PSR PUGLIA 2014 - 2020 ALLEGATO A2 alla DAdG 478/2020

PACCHETTO GIOVANI – Bando pubblicato nel BURP n. 87 del 28/07/2016 e ss.mm.ii.

Sottomisura 4.1.B – Sostegno per investimenti materiali e immateriali finalizzati a migliorare la redditività, la competitività e la sostenibilità delle aziende agricole singole e associate

Dettaglio punteggi conseguiti in applicazione dei criteri di selezione di cui all'operazione 4.1.B

			PUNTEGGIO											
POSIZIONE	RICHIEDENTE PREMIO	DENOMINAZIONE AZIENDA	PRINCIPIO_1	PRINCIPIO_2	PRINCIPIO_3	PRINCIPIO_4	PRINCIPIO_5	PRINCIPIO_6	PRINCIPIO_7	PRINCIPIO_8	SUBTOTALE	PONDERAZIONE PRINCIPIO_3	TOTALE	ETA_MEDIA
1.383	CATUCCI ANTONIO	LE MEREVIGLIE DI PUGLIA SOCIETA' AGRICOLA A R.L. SEMPLIFICATA	8,00000000	0,00000000	12,00000000	8,00000000	9,00000000	15,00000000	7,00000000	10,00000000	69,00000000	0,00000000	69,00000000	23,15860215
1.384	PETRACCA DORIANA DOMENICA	AZIENDA AGRICOLA DOGIMA DEI F.LLI PETRACCA S.S.	8,00000000	0,00000000	12,00000000	8,00000000	9,00000000	15,00000000	7,00000000	10,00000000	69,00000000	0,00000000	69,00000000	23,76747312
1.385	PETRACCA GIOVANNI GIUSEPPE	AZIENDA AGRICOLA DOGIMA DEI F.LLI PETRACCA S.S.	8,00000000	0,00000000	12,00000000	8,00000000	9,00000000	15,00000000	7,00000000	10,00000000	69,00000000	0,00000000	69,00000000	23,76747312
1.386	MASCELLARO FRANCESCO	CASELLA DI MASCELLARO FRANCESCO SAS AGRICOLA	8,00000000	0,00000000	12,00000000	8,00000000	9,00000000	15,00000000	7,00000000	10,00000000	69,00000000	0,00000000	69,00000000	24,45430108
1.387	MARTINEZ ALESSANDRO	MARTINEZ ALESSANDRO	10,00000000	0,00000000	12,00000000	8,00000000	6,00000000	11,00000000	10,00000000	10,00000000	67,00000000	0,00000000	67,00000000	25,66666667
1.388	QUARANTA RENATO	QUARANTA RENATO	10,00000000	5,00000000	12,00000000	0,00000000	10,00000000	15,00000000	7,00000000	10,00000000	69,00000000	0,00000000	69,00000000	26,33064516
1.389	SPADA ELIO	SPADA ELIO	8,00000000	0,00000000	12,00000000	8,00000000	9,00000000	15,00000000	7,00000000	10,00000000	69,00000000	0,00000000	69,00000000	27,85483871
1.390	LONGO STEFANO	LONGO STEFANO	8,00000000	0,00000000	12,00000000	8,00000000	9,00000000	15,00000000	7,00000000	10,00000000	69,00000000	0,00000000	69,00000000	28,86290323
1.391	MAGGIALETTI MICHELE	MAGGIALETTI MICHELE	10,00000000	5,00000000	12,00000000	8,00000000	6,00000000	15,00000000	3,00000000	10,00000000	69,00000000	0,00000000	69,00000000	29,15053763
1.392	BELLO LUIGI	BELLO LUIGI	8,00000000	0,00000000	12,00000000	8,00000000	9,00000000	15,00000000	7,00000000	10,00000000	69,00000000	0,00000000	69,00000000	29,49731183
1.393	VINCI BONFRATE ARUNA	VINCI BONFRATE ARUNA	8,00000000	10,00000000	6,00000000	8,00000000	9,00000000	15,00000000	3,00000000	10,00000000	69,00000000	0,00000000	69,00000000	29,91129032
1.394	ROLLO VALENTINA	ROLLO VALENTINA	8,00000000	0,00000000	12,00000000	8,00000000	9,00000000	15,00000000	7,00000000	10,00000000	69,00000000	0,00000000	69,00000000	30,65053763
1.395	MONTEMURRO CARMELA	MONTEMURRO CARMELA	8,00000000	10,00000000	6,00000000	8,00000000	9,00000000	15,00000000	3,00000000	10,00000000	69,00000000	0,00000000	69,00000000	31,95430108
1.396	CHIFFI MARTA	CHIFFI MARTA	8,00000000	0,00000000	12,00000000	8,00000000	9,00000000	15,00000000	7,00000000	10,00000000	69,00000000	0,00000000	69,00000000	32,27150538
1.397	NELLI CLAUDIO	NELLI CLAUDIO	8,00000000	0,00000000	12,00000000	8,00000000	9,00000000	15,00000000	7,00000000	10,00000000	69,00000000	0,00000000	69,00000000	33,12096774
1.398	MICUCCI ELISABETTA	MICUCCI ELISABETTA	8,00000000	0,00000000	12,00000000	8,00000000	9,00000000	15,00000000	7,00000000	10,00000000	69,00000000	0,00000000	69,00000000	36,77419355
1.399	D'ELIA LORENZA	D'ELIA LORENZA	8,00000000	0,00000000	12,00000000	8,00000000	9,00000000	15,00000000	7,00000000	10,00000000	69,00000000	0,00000000	69,00000000	38,65053763
1.400	OSTILLIO GIANLUCA	OSTILLIO GIANLUCA	8,00000000	0,00000000	12,00000000	8,00000000	9,00000000	15,00000000	7,00000000	10,00000000	69,00000000	0,00000000	69,00000000	40,67473118
1.401	PETITO IRENE	PETITO IRENE	8,00000000	0,00000000	12,00000000	8,00000000	9,00000000	15,00000000	7,00000000	10,00000000	69,00000000	0,00000000	69,00000000	40,70430108
1.402	FALCONIERI MARCO	FALCONIERI MARCO	8,47846836	0,00000000	0,00000000	8,00000000	9,23923418	15,00000000	10,00000000	10,00000000	60,71770254	8,27968671	68,99738925	31,74462366
1.403	BRUNO MARTINO	BRUNO MARTINO	9,20583468	0,00000000	0,00000000	8,00000000	9,60291734	13,00000000	10,00000000	10,00000000	59,80875202	8,15573890	67,96449092	18,43548387
1.404	FIORE NIKOLE	TENUTE RAVANAS SOCIETA' SEMPLICE AGRICOLA	9,28994502	0,00000000	12,00000000	8,00000000	9,73531563	13,00000000	10,00000000	10,00000000	72,02526065	0,00000000	72,02526065	26,84274194
1.405	FIORE MICHELANGELO	TENUTE RAVANAS SOCIETA' SEMPLICE AGRICOLA	9,28994502	0,00000000	12,00000000	8,00000000	9,73531563	13,00000000	10,00000000	10,00000000	72,02526065	0,00000000	72,02526065	26,84274194
1.406	IANNACCI SONIA	IANNACCI SONIA	2,00000000	0,00000000	0,00000000	0,00000000	9,05873715	15,00000000	7,00000000	10,00000000	43,05873715	5,87164598	48,93038313	20,14247312
1.407	LOCOROTONDO DOMENICO	LOCOROTONDO DOMENICO	8,00000000	5,00000000	0,00000000	8,00000000	8,00000000	9,00000000	10,00000000	10,00000000	58,00000000	7,90909091	65,90909091	21,47849462
1.408	TOTARO LEONARDO	TOTARO LEONARDO	2,00000000	0,00000000	0,00000000	0,00000000	9,03735500	15,00000000	7,00000000	10,00000000	43,03735500	5,86873023	48,90608523	26,73118280
1.409	PROCACCI ANTONELLA	PROCACCI ANTONELLA	10,00000000	0,00000000	0,00000000	8,00000000	10,00000000	15,00000000	10,00000000	10,00000000	63,00000000	8,59090909	71,59090909	23,52956989
1.410	BRUNETTI MICHELA	BRUNETTI MICHELA	9,88575667	0,00000000	0,00000000	8,00000000	7,73071217	15,00000000	10,00000000	10,00000000	60,61646884	8,26588211	68,88235095	23,15591398
1.411	VOLPE ARMANDO	VOLPE ARMANDO	2,00000000	0,00000000	0,00000000	8,00000000	5,00000000	15,00000000	3,00000000	10,00000000	43,00000000	5,86363636	48,86363636	24,84677419
1.412	CANISTRO MASSIMILIANA	CANISTRO MASSIMILIANA	2,00000000	0,00000000	0,00000000	0,00000000	9,00000000	15,00000000	7,00000000	10,00000000	43,00000000	5,86363636	48,86363636	27,93279570
1.413	CASTELLI NIKLA	CASTELLI NIKLA	2,00000000	0,00000000	0,00000000	8,00000000	5,00000000	15,00000000	3,00000000	10,00000000	43,00000000	5,86363636	48,86363636	29,88978495
1.414	LAURIOLA CONCETTA	LAURIOLA CONCETTA	2,00000000	0,00000000	0,00000000	0,00000000	9,00000000	15,00000000	7,00000000	10,00000000	43,00000000	5,86363636	48,86363636	33,97580645
1.415	CALABRESE LUIGI	CALABRESE LUIGI	2,00000000	0,00000000	0,00000000	8,00000000	5,00000000	15,00000000	3,00000000	10,00000000	43,00000000	5,86363636	48,86363636	36,02688172
1.416	CHINNI ADRIANA	CHINNI ADRIANA	2,00000000	0,00000000	0,00000000	0,00000000	9,00000000	15,00000000	7,00000000	10,00000000	43,00000000	5,86363636	48,86363636	36,77419355
1.417	PENTASSUGLIA GIOVANNI	SOCIETA' AGRICOLA MASSERIA CALONGO S.S.	8,56743643	0,00000000	12,00000000	8,00000000	9,28371821	13,00000000	7,00000000	10,00000000	67,85115464	0,00000000	67,85115464	33,31048387
1.418	PENTASSUGLIA FABIO	SOCIETA' AGRICOLA MASSERIA CALONGO S.S.	8,56743643	0,00000000	12,00000000	8,00000000	9,28371821	13,00000000	7,00000000	10,00000000	67,85115464	0,00000000	67,85115464	33,31048387
1.419	VERARDO MICHELE	VERARDO MICHELE	2,00000000	0,00000000	0,00000000	0,00000000	7,10517272	13,00000000	10,00000000	10,00000000	42,10517272	5,74161446	47,84678718	24,54569892
1.420	BASTA GIOVANNI	BASTA GIOVANNI	8,79379420	0,00000000	0,00000000	0,00000000	7,54767283	7,00000000	7,00000000	10,00000000	40,34146703	5,50110914	45,84257617	19,76881720
1.421	QUATTROMINI LUCIA	AZIENDA QUATTROMINI SOCIETA' AGRICOLA DI QUATTROMINI LUCIA & C. SAS	8,38510676	0,00000000	0,00000000	8,00000000	9,19255338	15,00000000	10,00000000	10,00000000	60,57766014	8,26059002	68,83825016	31,46236559
1.422	DE NICOLO MICHELANGELO	DE NICOLO MICHELANGELO	9,86493455	0,00000000	12,00000000	8,00000000	10,00000000	11,00000000	10,00000000	10,00000000	70,86493455	0,00000000	70,86493455	21,15591398
1.423	NOTARISTEFANO PASQUALE FA	IL PORTICELLO SOCIETA' SEMPLICE AGRICOLA DEI F.LLI FABIO E GIOVANNA NOTARISTEFANO	8,53390591	0,00000000	12,00000000	8,00000000	9,26695295	13,00000000	7,00000000	10,00000000	67,80085886	0,00000000	67,80085886	31,53897849

PSR PUGLIA 2014 - 2020 ALLEGATO A2 alla DAdG 478/2020

PACCHETTO GIOVANI – Bando pubblicato nel BURP n. 87 del 28/07/2016 e ss.mm.ii.

Sottomisura 4.1.B – Sostegno per investimenti materiali e immateriali finalizzati a migliorare la redditività, la competitività e la sostenibilità delle aziende agricole singole e associate

Dettaglio punteggi conseguiti in applicazione dei criteri di selezione di cui all'operazione 4.1.B

			PUNTEGGIO											
POSIZIONE	RICHIEDENTE PREMIO	DENOMINAZIONE AZIENDA	PRINCIPIO_1	PRINCIPIO_2	PRINCIPIO_3	PRINCIPIO_4	PRINCIPIO_5	PRINCIPIO_6	PRINCIPIO_7	PRINCIPIO_8	SUBTOTALE	PONDERAZIONE PRINCIPIO_3	TOTALE	ETA_MEDIA
1.424	NOTARISTEFANO GIOVANNA	IL PORTICELLO SOCIETA' SEMPLICE AGRICOLA DEI F.LLI FABIO E GIOVANNA NOTARISTEFANO	8,53390591	0,00000000	12,00000000	8,00000000	9,26695295	13,00000000	7,00000000	10,00000000	67,80085886	0,00000000	67,80085886	31,53897849
1.425	CUCCO SAVERIO	CUCCO SAVERIO	9,46675527	5,00000000	0,00000000	8,00000000	6,06648947	15,00000000	7,00000000	10,00000000	60,53324474	8,25453337	68,78777811	28,77150538
1.426	SCARLATELLA MARIA	SCARLATELLA MARIA	7,74581657	0,00000000	0,00000000	0,00000000	7,15468121	15,00000000	3,00000000	10,00000000	42,90049778	5,85006788	48,75056566	35,36290323
1.427	D'ANTUONO FRANCESCO	D'ANTUONO FRANCESCO	2,00014222	0,00000000	0,00000000	0,00000000	9,99996445	13,00000000	7,00000000	10,00000000	42,00010667	5,72728727	47,72739394	38,11290323
1.428	LETTICINO MARIA ADELE	LETTICINO MARIA ADELE	2,00000000	0,00000000	0,00000000	0,00000000	10,00000000	13,00000000	7,00000000	10,00000000	42,00000000	5,72727273	47,72727273	41,23118280
1.429	MAGLIO MANUEL	MAGLIO MANUEL	8,31687315	0,00000000	0,00000000	8,00000000	9,15843658	15,00000000	10,00000000	10,00000000	60,47530973	8,24663315	68,72194288	27,58333333
1.430	CARONE VINCENZO	CARONE VINCENZO	8,16951895	0,00000000	12,00000000	8,00000000	8,52641394	9,00000000	10,00000000	10,00000000	65,69593289	0,00000000	65,69593289	19,40860215
1.431	ZIZZI ANTONELLA	ZIZZI ANTONELLA	8,29990004	0,00000000	0,00000000	8,00000000	9,14995002	15,00000000	10,00000000	10,00000000	60,44985006	8,24316137	68,69301143	20,29569892
1.432	DE BRITA GIUSEPPE	SOCIETA' AGRICOLA 3AP S.S.	2,00000000	0,00000000	0,00000000	8,00000000	5,31097625	13,00000000	7,00000000	10,00000000	45,31097625	6,17876949	51,48974574	27,36559140
1.433	DE BRITA NUNZIA	SOCIETA' AGRICOLA 3AP S.S.	2,00000000	0,00000000	0,00000000	8,00000000	5,31097625	13,00000000	7,00000000	10,00000000	45,31097625	6,17876949	51,48974574	27,36559140
1.434	DE BRITA MICHELA	SOCIETA' AGRICOLA 3AP S.S.	2,00000000	0,00000000	0,00000000	8,00000000	5,31097625	13,00000000	7,00000000	10,00000000	45,31097625	6,17876949	51,48974574	27,36559140
1.435	CHIMIENTI CHIARA	CHIMIENTI CHIARA	9,98597684	0,00000000	12,00000000	8,00000000	9,99298842	15,00000000	7,00000000	10,00000000	71,97896526	0,00000000	71,97896526	34,61290323
1.436	SIVO LIDIA TECLA	SIVO LIDIA TECLA	9,16359241	0,00000000	0,00000000	8,00000000	9,58179620	15,00000000	10,00000000	10,00000000	61,74538861	8,41982572	70,16521433	37,84946237
1.437	MILIZIA MICHELE NAZARENO	MILIZIA MICHELE NAZARENO	10,00000000	0,00000000	0,00000000	8,00000000	7,40303359	15,00000000	10,00000000	10,00000000	60,40303359	8,23677730	68,63981089	24,38978495
1.438	LATORRE RAFFAELE	LATORRE RAFFAELE	10,00000000	0,00000000	0,00000000	8,00000000	7,38243627	15,00000000	10,00000000	10,00000000	60,38243627	8,23396858	68,61640485	20,06720430
1.439	CORVINO ROSANNA	CORVINO ROSANNA	2,00000000	0,00000000	0,00000000	0,00000000	8,75650337	15,00000000	7,00000000	10,00000000	42,75650337	5,83043228	48,58693565	36,44354839
1.440	MARTIGNANO ANNARITA	MARTIGNANO ANNARITA	8,72454453	0,00000000	0,00000000	8,00000000	9,36227226	15,00000000	10,00000000	10,00000000	61,08681679	8,33002047	69,41683726	20,20161290
1.441	TINELLI ANNA	TINELLI ANNA	8,20127794	0,00000000	0,00000000	8,00000000	9,10063897	15,00000000	10,00000000	10,00000000	60,30191691	8,22298867	68,52490558	38,38440860
1.442	GUAGNANO GIORGIO	GUAGNANO GIORGIO	8,19230529	0,00000000	0,00000000	8,00000000	9,09615264	15,00000000	10,00000000	10,00000000	60,28845793	8,22115335	68,50961128	33,15053763
1.443	LOMONTE MARILU'	LOMONTE MARILU'	8,60746612	0,00000000	0,00000000	8,00000000	8,67887811	15,00000000	10,00000000	10,00000000	60,28634423	8,22086512	68,50720935	34,27419355
1.444	POLITANO ALESSANDRO	POLITANO ALESSANDRO	10,00000000	0,00000000	0,00000000	8,00000000	7,27909483	15,00000000	10,00000000	10,00000000	60,27909483	8,21987657	68,49897140	21,08602151
1.445	UBERTO PIERO	UBERTO PIERO	10,00000000	0,00000000	0,00000000	8,00000000	7,27906977	15,00000000	10,00000000	10,00000000	60,27906977	8,21987315	68,49894292	28,54032258
1.446	SCARANGELLA GIUSEPPE	SCARANGELLA GIUSEPPE	9,93421461	0,00000000	0,00000000	8,00000000	9,96710730	15,00000000	10,00000000	10,00000000	62,90132191	8,57745299	71,47877490	23,69354839
1.447	LAUDADIO ROBERTO MAURIZIA	LAUDADIO ROBERTO MAURIZIA	10,00000000	0,00000000	0,00000000	8,00000000	9,00000000	15,00000000	10,00000000	10,00000000	62,00000000	8,45454545	70,45454545	38,13709677
1.448	DELL'AERA MARA	DELL'AERA MARA	8,15008188	0,00000000	0,00000000	8,00000000	9,07504094	15,00000000	10,00000000	10,00000000	60,22512282	8,21251675	68,43763957	38,90053763
1.449	DELLI SANTI GIUSEPPE	DELLI SANTI GIUSEPPE	10,00000000	0,00000000	0,00000000	8,00000000	7,18326985	15,00000000	10,00000000	10,00000000	60,18326985	8,20680953	68,39007938	21,86290323
1.450	PESARE ANDREA	PESARE ANDREA	10,00000000	0,00000000	0,00000000	8,00000000	8,29515419	13,00000000	10,00000000	10,00000000	59,29515419	8,08570284	67,38085703	27,29032258
1.451	PEDONE ANTONELLA	PEDONE ANTONELLA	8,10975357	0,00000000	0,00000000	8,00000000	9,05487679	15,00000000	10,00000000	10,00000000	60,16463036	8,20426778	68,36889814	35,89247312
1.452	BIANCO LUCIANO	SOCIETA' AGRICOLA SEMPLICE DUEBI	8,21422430	0,00000000	12,00000000	8,00000000	9,10711215	13,00000000	7,00000000	10,00000000	67,32133645	0,00000000	67,32133645	19,53763441
1.453	BIANCO ALBERTO	SOCIETA' AGRICOLA SEMPLICE DUEBI	8,21422430	0,00000000	12,00000000	8,00000000	9,10711215	13,00000000	7,00000000	10,00000000	67,32133645	0,00000000	67,32133645	19,53763441
1.454	DE TOMASO MICHELE	DE TOMASO MICHELE	8,08062791	0,00000000	0,00000000	8,00000000	9,04031395	15,00000000	10,00000000	10,00000000	60,12094186	8,19831025	68,31925211	38,22311828
1.455	DI STEFANO ANNA BEATRICE	DI STEFANO ANNA BEATRICE	2,00000000	0,00000000	0,00000000	8,00000000	9,00000000	0,00000000	10,00000000	10,00000000	39,00000000	5,31818182	44,31818182	24,75268817
1.456	DI DOMENICO ALESSANDRO	DI DOMENICO ALESSANDRO	2,00000000	0,00000000	0,00000000	0,00000000	5,51515152	15,00000000	10,00000000	10,00000000	42,51515152	5,79752066	48,31267218	38,88709677
1.457	FINIZIO MATTEO	FINIZIO MATTEO	8,57027022	0,00000000	0,00000000	0,00000000	8,17871623	11,00000000	3,00000000	10,00000000	40,74898645	5,55667997	46,30566642	22,49731183
1.458	TROMBETTA ANTONIO	TROMBETTA ANTONIO	2,00000000	0,00000000	0,00000000	0,00000000	9,60519606	13,00000000	7,00000000	10,00000000	41,60519606	5,67343583	47,27863189	36,16129032
1.459	DINARDO ERASMO	DINARDO ERASMO	8,05623048	0,00000000	0,00000000	8,00000000	9,02811524	15,00000000	10,00000000	10,00000000	60,08434572	8,19331987	68,27766559	18,45430108
1.460	SERRA ALESSANDRA	SERRA ALESSANDRA	8,53573806	0,00000000	0,00000000	8,00000000	8,53573806	15,00000000	10,00000000	10,00000000	60,07147612	8,19156493	68,26304105	38,59946237
1.461	GUASTAMACCHIA ANGELICA	GUASTAMACCHIA ANGELICA	9,36327082	5,00000000	0,00000000	8,00000000	9,68163541	15,00000000	3,00000000	10,00000000	60,04490623	8,18794176	68,23284799	18,27150538
1.462	VASILYEVA SVETLANA IVANOVN	NATURA AMICA SOCIETA' AGRICOLA S.R.L.S.	8,02729456	0,00000000	0,00000000	8,00000000	9,01364728	15,00000000	10,00000000	10,00000000	60,04094184	8,18740116	68,22834300	37,88172043
1.463	SILLETTI LUCIA	SILLETTI LUCIA	8,02588997	0,00000000	0,00000000	8,00000000	9,01294499	15,00000000	10,00000000	10,00000000	60,03883496	8,18711386	68,22594882	25,76344086
1.464	CAVALERA LUCIA	CAVALERA LUCIA	8,01438786	0,00000000	0,00000000	8,00000000	9,00719393	15,00000000	10,00000000	10,00000000	60,02158179	8,18476115	68,20634294	39,26075269
1.465	D'AMICIS MANUEL GIUSEPPE	D'AMICIS MANUEL GIUSEPPE	9,84251969	0,00000000	0,00000000	8,00000000	7,15748032	15,00000000	10,00000000	10,00000000	60,00000001	8,18181818	68,18181819	20,88172043
1.466	MUSARDO SONIA	TENUTE CONTRADA PIZZI SOCIETA' AGRICOLA SEMPLICE	8,29769647	0,00000000	0,00000000	8,00000000	8,70230354	15,00000000	10,00000000	10,00000000	60,00000001	8,18181818	68,18181819	32,64112903
1.467	MUSARDO FEDERICA	TENUTE CONTRADA PIZZI SOCIETA' AGRICOLA SEMPLICE	8,29769647	0,00000000	0,00000000	8,00000000	8,70230354	15,00000000	10,00000000	10,00000000	60,00000001	8,18181818	68,18181819	32,64112903

PSR PUGLIA 2014 - 2020 ALLEGATO A2 alla DAdG 478/2020

PACCHETTO GIOVANI – Bando pubblicato nel BURP n. 87 del 28/07/2016 e ss.mm.ii.

Sottomisura 4.1.B – Sostegno per investimenti materiali e immateriali finalizzati a migliorare la redditività, la competitività e la sostenibilità delle aziende agricole singole e associate

Dettaglio punteggi conseguiti in applicazione dei criteri di selezione di cui all'operazione 4.1.B

			PUNTEGGIO											
POSIZIONE	RICHIEDENTE PREMIO	DENOMINAZIONE AZIENDA	PRINCIPIO_1	PRINCIPIO_2	PRINCIPIO_3	PRINCIPIO_4	PRINCIPIO_5	PRINCIPIO_6	PRINCIPIO_7	PRINCIPIO_8	SUBTOTALE	PONDERAZIONE PRINCIPIO_3	TOTALE	ETA_MEDIA
1.468	D'ATRI LEONARDO LUCA	D'ATRI LEONARDO LUCA	8,00000000	0,00000000	0,00000000	8,00000000	9,00000000	15,00000000	10,00000000	10,00000000	60,00000000	8,18181818	68,18181818	18,25537634
1.469	RIBEZZO COSIMO	RIBEZZO COSIMO	10,00000000	0,00000000	0,00000000	8,00000000	7,00000000	15,00000000	10,00000000	10,00000000	60,00000000	8,18181818	68,18181818	19,11827957
1.470	LOSITO SANTINA	LOSITO SANTINA	10,00000000	0,00000000	0,00000000	8,00000000	10,00000000	15,00000000	7,00000000	10,00000000	60,00000000	8,18181818	68,18181818	19,13440860
1.471	LAMONARCA BIAGIO	LAMONARCA BIAGIO	10,00000000	0,00000000	0,00000000	8,00000000	10,00000000	15,00000000	7,00000000	10,00000000	60,00000000	8,18181818	68,18181818	19,30376344
1.472	GUASTAMACCHIA EUGENIA	GUASTAMACCHIA EUGENIA	10,00000000	0,00000000	0,00000000	8,00000000	10,00000000	15,00000000	7,00000000	10,00000000	60,00000000	8,18181818	68,18181818	19,36021505
1.473	LORUSSO MARIA CATERINA	LORUSSO MARIA CATERINA	8,00000000	0,00000000	0,00000000	8,00000000	9,00000000	15,00000000	10,00000000	10,00000000	60,00000000	8,18181818	68,18181818	19,39247312
1.474	CONSOLE MARCO	CONSOLE MARCO	10,00000000	0,00000000	0,00000000	8,00000000	10,00000000	15,00000000	7,00000000	10,00000000	60,00000000	8,18181818	68,18181818	19,42204301
1.475	BRUNO MIRKO	BRUNO MIRKO	8,00000000	0,00000000	0,00000000	8,00000000	9,00000000	15,00000000	10,00000000	10,00000000	60,00000000	8,18181818	68,18181818	19,51612903
1.476	QUINTO ALEXANDRA	QUINTO ALEXANDRA	8,00000000	0,00000000	0,00000000	8,00000000	9,00000000	15,00000000	10,00000000	10,00000000	60,00000000	8,18181818	68,18181818	19,78225806
1.477	CAPURSO ANTONELLA	CAPURSO ANTONELLA	10,00000000	0,00000000	0,00000000	8,00000000	7,00000000	15,00000000	10,00000000	10,00000000	60,00000000	8,18181818	68,18181818	20,04838710
1.478	TAFUNI PIETRO	TAFUNI PIETRO	8,00000000	0,00000000	0,00000000	8,00000000	9,00000000	15,00000000	10,00000000	10,00000000	60,00000000	8,18181818	68,18181818	20,43817204
1.479	MINAFRA FILOMENA	MINAFRA FILOMENA	8,00000000	0,00000000	0,00000000	8,00000000	9,00000000	15,00000000	10,00000000	10,00000000	60,00000000	8,18181818	68,18181818	20,46505376
1.480	GEMMATO GIULIO	GEMMATO GIULIO	10,00000000	0,00000000	0,00000000	8,00000000	10,00000000	15,00000000	7,00000000	10,00000000	60,00000000	8,18181818	68,18181818	20,48924731
1.481	INTINI GIULIANO	INTINI GIULIANO	8,00000000	0,00000000	0,00000000	8,00000000	9,00000000	15,00000000	10,00000000	10,00000000	60,00000000	8,18181818	68,18181818	20,62634409
1.482	SPINELLI GIOVANNA	SPINELLI GIOVANNA	10,00000000	0,00000000	0,00000000	8,00000000	10,00000000	15,00000000	7,00000000	10,00000000	60,00000000	8,18181818	68,18181818	20,69892473
1.483	PALMISANO DOMENICO	PALMISANO DOMENICO	8,00000000	0,00000000	0,00000000	8,00000000	9,00000000	15,00000000	10,00000000	10,00000000	60,00000000	8,18181818	68,18181818	21,05645161
1.484	STRAGAPEDE FRANCESCA	STRAGAPEDE FRANCESCA	10,00000000	0,00000000	0,00000000	8,00000000	7,00000000	15,00000000	10,00000000	10,00000000	60,00000000	8,18181818	68,18181818	21,13172043
1.485	DEVITO PAOLA	DEVITO PAOLA	10,00000000	0,00000000	0,00000000	8,00000000	10,00000000	15,00000000	7,00000000	10,00000000	60,00000000	8,18181818	68,18181818	21,37096774
1.486	MARTELLOTTI OSCAR	MARTELLOTTI OSCAR	10,00000000	0,00000000	0,00000000	8,00000000	10,00000000	15,00000000	7,00000000	10,00000000	60,00000000	8,18181818	68,18181818	21,83602151
1.487	MACRI' SALVATORE	MACRI' SALVATORE	10,00000000	0,00000000	0,00000000	8,00000000	7,00000000	15,00000000	10,00000000	10,00000000	60,00000000	8,18181818	68,18181818	21,97043011
1.488	ROTUNNO ANTONIO	ROTUNNO ANTONIO	8,00000000	0,00000000	0,00000000	8,00000000	9,00000000	15,00000000	10,00000000	10,00000000	60,00000000	8,18181818	68,18181818	22,10752688
1.489	MANCINO RAFFAELE FRANCESC	MANCINO RAFFAELE FRANCESCO	8,00000000	0,00000000	0,00000000	8,00000000	9,00000000	15,00000000	10,00000000	10,00000000	60,00000000	8,18181818	68,18181818	22,31720430
1.490	BUSCO PINO	BUSCO PINO	8,00000000	0,00000000	0,00000000	8,00000000	9,00000000	15,00000000	10,00000000	10,00000000	60,00000000	8,18181818	68,18181818	22,37365591
1.491	SARDONE GRAZIANA	SARDONE GRAZIANA	10,00000000	0,00000000	0,00000000	8,00000000	10,00000000	15,00000000	7,00000000	10,00000000	60,00000000	8,18181818	68,18181818	23,11559140
1.492	LONOCE MATTEO	LONOCE MATTEO	10,00000000	0,00000000	0,00000000	8,00000000	7,00000000	15,00000000	10,00000000	10,00000000	60,00000000	8,18181818	68,18181818	23,17473118
1.493	MARVULLI TOMMASO	MARVULLI TOMMASO	8,00000000	0,00000000	0,00000000	8,00000000	9,00000000	15,00000000	10,00000000	10,00000000	60,00000000	8,18181818	68,18181818	23,21236559
1.494	MARZIO LUCA	MARZIO LUCA	10,00000000	0,00000000	0,00000000	8,00000000	10,00000000	15,00000000	7,00000000	10,00000000	60,00000000	8,18181818	68,18181818	23,34946237
1.495	DE SIMONE ANTONIO	DE SIMONE ANTONIO	10,00000000	0,00000000	0,00000000	8,00000000	10,00000000	15,00000000	7,00000000	10,00000000	60,00000000	8,18181818	68,18181818	23,47311828
1.496	ERRICO FRANCESCO	SOCIETA' SEMPLICE AGRICOLA DEMETRA	8,00000000	0,00000000	0,00000000	8,00000000	9,00000000	15,00000000	10,00000000	10,00000000	60,00000000	8,18181818	68,18181818	23,50537634
1.497	PAPPALARDO ANNA MARIA	PAPPALARDO ANNA MARIA	10,00000000	0,00000000	0,00000000	8,00000000	10,00000000	15,00000000	7,00000000	10,00000000	60,00000000	8,18181818	68,18181818	23,56720430
1.498	RAFFAELLO ROCCO	RAFFAELLO ROCCO	10,00000000	0,00000000	0,00000000	8,00000000	10,00000000	15,00000000	7,00000000	10,00000000	60,00000000	8,18181818	68,18181818	23,73387097
1.499	BITETTI GIANFRANCO	BITETTI GIANFRANCO	10,00000000	0,00000000	0,00000000	8,00000000	7,00000000	15,00000000	10,00000000	10,00000000	60,00000000	8,18181818	68,18181818	24,11827957
1.500	QUARTULLI ALESSANDRO	QUARTULLI ALESSANDRO	10,00000000	0,00000000	0,00000000	8,00000000	10,00000000	15,00000000	7,00000000	10,00000000	60,00000000	8,18181818	68,18181818	24,16397849
1.501	PELLEGRINO ANNA MARIA ELIS	PELLEGRINO ANNA MARIA ELISA	10,00000000	0,00000000	0,00000000	8,00000000	10,00000000	15,00000000	7,00000000	10,00000000	60,00000000	8,18181818	68,18181818	24,40591398
1.502	CIACCIA VINCENZO	CIACCIA VINCENZO	8,00000000	0,00000000	0,00000000	8,00000000	9,00000000	15,00000000	10,00000000	10,00000000	60,00000000	8,18181818	68,18181818	24,49462366
1.503	CONTE STEFANO	COMPAGNIA AGRICOLA SALENTINA SRL - SOCIETA' AGRICOLA	10,00000000	0,00000000	0,00000000	8,00000000	10,00000000	15,00000000	7,00000000	10,00000000	60,00000000	8,18181818	68,18181818	24,80107527
1.504	LANEVE MARIANGELA	MONTIDORO S.S. DI MARIANGELA & GIUSEPPE LANEVE SOCIETA' AGRICOLA	10,00000000	0,00000000	0,00000000	8,00000000	10,00000000	15,00000000	7,00000000	10,00000000	60,00000000	8,18181818	68,18181818	25,15591398
1.505	VICENTI ANNA	VICENTI ANNA	8,00000000	0,00000000	0,00000000	8,00000000	9,00000000	15,00000000	10,00000000	10,00000000	60,00000000	8,18181818	68,18181818	25,38440860
1.506	NANNA VITO	NANNA VITO	8,00000000	0,00000000	0,00000000	8,00000000	9,00000000	15,00000000	10,00000000	10,00000000	60,00000000	8,18181818	68,18181818	25,44892473
1.507	MININNI ISABELLA	MININNI ISABELLA	8,00000000	0,00000000	0,00000000	8,00000000	9,00000000	15,00000000	10,00000000	10,00000000	60,00000000	8,18181818	68,18181818	25,50806452
1.508	ROMANO ANDREA	ROMANO ANDREA	8,00000000	0,00000000	0,00000000	8,00000000	9,00000000	15,00000000	10,00000000	10,00000000	60,00000000	8,18181818	68,18181818	25,69086022
1.509	CARBONARA MICHELE	CARBONARA MICHELE	10,00000000	0,00000000	0,00000000	8,00000000	10,00000000	15,00000000	7,00000000	10,00000000	60,00000000	8,18181818	68,18181818	26,42473118
1.510	PARADISO PIERPAOLO	PARADISO PIERPAOLO	8,00000000	0,00000000	0,00000000	8,00000000	9,00000000	15,00000000	10,00000000	10,00000000	60,00000000	8,18181818	68,18181818	27,00537634
1.511	MINENNA DOMENICO	SOCIETA' SEMPLICE AGRICOLA PETRERA	10,00000000	0,00000000	0,00000000	8,00000000	10,00000000	15,00000000	7,00000000	10,00000000	60,00000000	8,18181818	68,18181818	27,13440860

PSR PUGLIA 2014 - 2020 ALLEGATO A2 alla DAdG 478/2020

PACCHETTO GIOVANI – Bando pubblicato nel BURP n. 87 del 28/07/2016 e ss.mm.ii.

Sottomisura 4.1.B – Sostegno per investimenti materiali e immateriali finalizzati a migliorare la redditività, la competitività e la sostenibilità delle aziende agricole singole e associate

Dettaglio punteggi conseguiti in applicazione dei criteri di selezione di cui all'operazione 4.1.B

			PUNTEGGIO											
POSIZIONE	RICHIEDENTE PREMIO	DENOMINAZIONE AZIENDA	PRINCIPIO_1	PRINCIPIO_2	PRINCIPIO_3	PRINCIPIO_4	PRINCIPIO_5	PRINCIPIO_6	PRINCIPIO_7	PRINCIPIO_8	SUBTOTALE	PONDERAZIONE PRINCIPIO_3	TOTALE	ETA_MEDIA
1.512	NAGLIERI DOMENICO	SOCIETA' SEMPLICE AGRICOLA PETRERA	10,00000000	0,00000000	0,00000000	8,00000000	10,00000000	15,00000000	7,00000000	10,00000000	60,00000000	8,18181818	68,18181818	27,13440860
1.513	DE SABATO RUGGERO	DE SABATO RUGGERO	10,00000000	0,00000000	0,00000000	8,00000000	7,00000000	15,00000000	10,00000000	10,00000000	60,00000000	8,18181818	68,18181818	27,20430108
1.514	MARROCCOLI GIOVANNI	MASSERIA MARROCCOLI SOCIETA' AGRICOLA A RRESPONSABILITA' LIMITATA	8,00000000	0,00000000	0,00000000	8,00000000	9,00000000	15,00000000	10,00000000	10,00000000	60,00000000	8,18181818	68,18181818	27,44892473
1.515	PANZA ROSANNA	PANZA ROSANNA	10,00000000	0,00000000	0,00000000	8,00000000	10,00000000	15,00000000	7,00000000	10,00000000	60,00000000	8,18181818	68,18181818	27,55913978
1.516	DE GENNARO ANGELA	DE GENNARO ANGELA	10,00000000	0,00000000	0,00000000	8,00000000	10,00000000	15,00000000	7,00000000	10,00000000	60,00000000	8,18181818	68,18181818	27,68279570
1.517	LATERZA ROSSELLA	LATERZA ROSSELLA	8,00000000	0,00000000	0,00000000	8,00000000	9,00000000	15,00000000	10,00000000	10,00000000	60,00000000	8,18181818	68,18181818	27,69623656
1.518	SPINELLI ANTONELLA	SPINELLI ANTONELLA	8,00000000	0,00000000	0,00000000	8,00000000	9,00000000	15,00000000	10,00000000	10,00000000	60,00000000	8,18181818	68,18181818	27,80107527
1.519	NACCI ALESSIO	NACCI ALESSIO	8,00000000	0,00000000	0,00000000	8,00000000	9,00000000	15,00000000	10,00000000	10,00000000	60,00000000	8,18181818	68,18181818	27,89247312
1.520	NOBILE PAOLA	NOBILE PAOLA	8,00000000	0,00000000	0,00000000	8,00000000	9,00000000	15,00000000	10,00000000	10,00000000	60,00000000	8,18181818	68,18181818	28,22043011
1.521	LAMANNA MIRIAM	LAMANNA MIRIAM	10,00000000	20,00000000	0,00000000	8,00000000	9,00000000	15,00000000	10,00000000	10,00000000	82,00000000	11,18181818	93,18181818	28,51612903
1.522	D'ARGENTO ANDREA ANTONIO	D'ARGENTO ANDREA ANTONIO	8,00000000	0,00000000	0,00000000	8,00000000	9,00000000	15,00000000	10,00000000	10,00000000	60,00000000	8,18181818	68,18181818	28,52419355
1.523	UBERTO ETTORE	UBERTO ETTORE	10,00000000	0,00000000	0,00000000	8,00000000	7,00000000	15,00000000	10,00000000	10,00000000	60,00000000	8,18181818	68,18181818	28,54032258
1.524	FIORE COSIMO	FIORE COSIMO	8,00000000	0,00000000	0,00000000	8,00000000	9,00000000	15,00000000	10,00000000	10,00000000	60,00000000	8,18181818	68,18181818	28,83602151
1.525	NESTOLA ILARIO	NESTOLA ILARIO	8,00000000	0,00000000	0,00000000	8,00000000	9,00000000	15,00000000	10,00000000	10,00000000	60,00000000	8,18181818	68,18181818	28,88440860
1.526	LA CENERE ADELE	LA CENERE ADELE	8,00000000	0,00000000	0,00000000	8,00000000	9,00000000	15,00000000	10,00000000	10,00000000	60,00000000	8,18181818	68,18181818	29,08064516
1.527	D'AMANZO ROBERTO	D'AMANZO ROBERTO	10,00000000	0,00000000	0,00000000	8,00000000	7,00000000	15,00000000	10,00000000	10,00000000	60,00000000	8,18181818	68,18181818	29,41666667
1.528	DE PALMA PASQUA	SOCIETA' AGRICOLA MASSERIA COLUCCI S.S.	8,00000000	0,00000000	0,00000000	8,00000000	9,00000000	15,00000000	10,00000000	10,00000000	60,00000000	8,18181818	68,18181818	29,63978495
1.529	GRECO ALESSANDRO	SOCIETA' AGRICOLA MASSERIA COLUCCI S.S.	8,00000000	0,00000000	0,00000000	8,00000000	9,00000000	15,00000000	10,00000000	10,00000000	60,00000000	8,18181818	68,18181818	29,63978495
1.530	MORLEO ANNALISA	MORLEO ANNALISA	10,00000000	0,00000000	0,00000000	8,00000000	10,00000000	15,00000000	7,00000000	10,00000000	60,00000000	8,18181818	68,18181818	29,66397849
1.531	MINERVA GERARDO	MINERVA GERARDO	10,00000000	0,00000000	0,00000000	8,00000000	7,00000000	15,00000000	10,00000000	10,00000000	60,00000000	8,18181818	68,18181818	29,67741935
1.532	DANZO MARIO	DANZO MARIO	8,00000000	0,00000000	0,00000000	8,00000000	9,00000000	15,00000000	10,00000000	10,00000000	60,00000000	8,18181818	68,18181818	29,68010753
1.533	POLIGNANO TOMMASO	POLIGNANO TOMMASO	8,00000000	0,00000000	0,00000000	8,00000000	9,00000000	15,00000000	10,00000000	10,00000000	60,00000000	8,18181818	68,18181818	30,82795699
1.534	SANTORO SIMONE	SANTORO SIMONE	10,00000000	0,00000000	0,00000000	8,00000000	10,00000000	15,00000000	7,00000000	10,00000000	60,00000000	8,18181818	68,18181818	31,34139785
1.535	CORONA ROBERTA	CORONA ROBERTA	10,00000000	0,00000000	0,00000000	8,00000000	10,00000000	15,00000000	7,00000000	10,00000000	60,00000000	8,18181818	68,18181818	31,42204301
1.536	MACRI' SONIA	MACRI' SONIA	10,00000000	0,00000000	0,00000000	8,00000000	7,00000000	15,00000000	10,00000000	10,00000000	60,00000000	8,18181818	68,18181818	31,55913978
1.537	COTTURRI NICOLA	COTTURRI NICOLA	8,00000000	0,00000000	0,00000000	8,00000000	9,00000000	15,00000000	10,00000000	10,00000000	60,00000000	8,18181818	68,18181818	31,57795699
1.538	FRANCO MARIANGELA	FRANCO MARIANGELA	10,00000000	0,00000000	0,00000000	8,00000000	7,00000000	15,00000000	10,00000000	10,00000000	60,00000000	8,18181818	68,18181818	31,96505376
1.539	PICCIOLO ROBERTO	PICCIOLO ROBERTO	8,00000000	0,00000000	0,00000000	8,00000000	9,00000000	15,00000000	10,00000000	10,00000000	60,00000000	8,18181818	68,18181818	32,02688172
1.540	CAMPANALE ANTONIO	CAMPANALE ANTONIO	10,00000000	0,00000000	0,00000000	8,00000000	10,00000000	15,00000000	7,00000000	10,00000000	60,00000000	8,18181818	68,18181818	32,41129032
1.541	FANELLI GIUSEPPE	FANELLI GIUSEPPE	8,00000000	0,00000000	0,00000000	8,00000000	9,00000000	15,00000000	10,00000000	10,00000000	60,00000000	8,18181818	68,18181818	32,51881720
1.542	MARZO ANTONIO	MARZO ANTONIO	8,00000000	0,00000000	0,00000000	8,00000000	9,00000000	15,00000000	10,00000000	10,00000000	60,00000000	8,18181818	68,18181818	32,70967742
1.543	LARATO CHIARA	LARATO CHIARA	8,00000000	0,00000000	0,00000000	8,00000000	9,00000000	15,00000000	10,00000000	10,00000000	60,00000000	8,18181818	68,18181818	32,83602151
1.544	BIASI FRANCESCO	BIASI FRANCESCO	10,00000000	0,00000000	0,00000000	8,00000000	7,00000000	15,00000000	10,00000000	10,00000000	60,00000000	8,18181818	68,18181818	32,85752688
1.545	ARINA ROSA	ARINA ROSA	10,00000000	20,00000000	0,00000000	8,00000000	9,00000000	15,00000000	10,00000000	10,00000000	82,00000000	11,18181818	93,18181818	33,65322581
1.546	MASI ROSANNA	MASI ROSANNA	8,00000000	0,00000000	0,00000000	8,00000000	9,00000000	15,00000000	10,00000000	10,00000000	60,00000000	8,18181818	68,18181818	33,74193548
1.547	COLONNA TERESA	COLONNA TERESA	8,00000000	0,00000000	0,00000000	8,00000000	9,00000000	15,00000000	10,00000000	10,00000000	60,00000000	8,18181818	68,18181818	33,84946237
1.548	BARBERIO FRANCESCA	BARBERIO FRANCESCA	8,00000000	0,00000000	0,00000000	8,00000000	9,00000000	15,00000000	10,00000000	10,00000000	60,00000000	8,18181818	68,18181818	34,09408602
1.549	MINEI GIOVANNA	MINEI GIOVANNA	8,00000000	0,00000000	0,00000000	8,00000000	9,00000000	15,00000000	10,00000000	10,00000000	60,00000000	8,18181818	68,18181818	34,15053763
1.550	PALADINI CHIARA	PALADINI CHIARA	10,00000000	0,00000000	0,00000000	8,00000000	10,00000000	15,00000000	7,00000000	10,00000000	60,00000000	8,18181818	68,18181818	34,33602151
1.551	MELE ANTONIO	MELE ANTONIO	10,00000000	0,00000000	0,00000000	8,00000000	7,00000000	15,00000000	10,00000000	10,00000000	60,00000000	8,18181818	68,18181818	34,44892473
1.552	PALMISANO ROCCO	PALMISANO ROCCO	10,00000000	0,00000000	0,00000000	8,00000000	10,00000000	15,00000000	7,00000000	10,00000000	60,00000000	8,18181818	68,18181818	34,46505376
1.553	MANDOLINO ANTONELLA	MANDOLINO ANTONELLA	8,00000000	0,00000000	0,00000000	8,00000000	9,00000000	15,00000000	10,00000000	10,00000000	60,00000000	8,18181818	68,18181818	34,48924731
1.554	CALELLA GIUSEPPE	CALELLA GIUSEPPE	8,00000000	0,00000000	0,00000000	8,00000000	9,00000000	15,00000000	10,00000000	10,00000000	60,00000000	8,18181818	68,18181818	34,88172043
1.555	MAYER MANUELA	MAYER MANUELA	8,00000000	0,00000000	0,00000000	8,00000000	9,00000000	15,00000000	10,00000000	10,00000000	60,00000000	8,18181818	68,18181818	35,00806452
1.556	MARGHERITI ANNAMARIA	MARGHERITI ANNAMARIA	10,00000000	0,00000000	0,00000000	8,00000000	10,00000000	15,00000000	7,00000000	10,00000000	60,00000000	8,18181818	68,18181818	35,13440860

PSR PUGLIA 2014 - 2020 ALLEGATO A2 alla DAdG 478/2020

PACCHETTO GIOVANI – Bando pubblicato nel BURP n. 87 del 28/07/2016 e ss.mm.ii.

Sottomisura 4.1.B – Sostegno per investimenti materiali e immateriali finalizzati a migliorare la redditività, la competitività e la sostenibilità delle aziende agricole singole e associate

Dettaglio punteggi conseguiti in applicazione dei criteri di selezione di cui all'operazione 4.1.B

			PUNTEGGIO											
POSIZIONE	RICHIEDENTE PREMIO	DENOMINAZIONE AZIENDA	PRINCIPIO_1	PRINCIPIO_2	PRINCIPIO_3	PRINCIPIO_4	PRINCIPIO_5	PRINCIPIO_6	PRINCIPIO_7	PRINCIPIO_8	SUBTOTALE	PONDERAZIONE PRINCIPIO_3	TOTALE	ETA_MEDIA
1.557	TREMAMUNNO ELEONORA	TREMAMUNNO ELEONORA	8,00000000	0,00000000	0,00000000	8,00000000	9,00000000	15,00000000	10,00000000	10,00000000	60,00000000	8,18181818	68,18181818	35,14784946
1.558	RINALDI STELLA	RINALDI STELLA	8,00000000	0,00000000	0,00000000	8,00000000	9,00000000	15,00000000	10,00000000	10,00000000	60,00000000	8,18181818	68,18181818	35,19354839
1.559	SALVAGGIULO VITA MARIA	SALVAGGIULO VITA MARIA	8,00000000	0,00000000	0,00000000	8,00000000	9,00000000	15,00000000	10,00000000	10,00000000	60,00000000	8,18181818	68,18181818	35,50268817
1.560	DE PALMA PASQUALE DAVIDE	DE PALMA PASQUALE DAVIDE	10,00000000	20,00000000	0,00000000	8,00000000	9,00000000	15,00000000	10,00000000	10,00000000	82,00000000	11,18181818	93,18181818	35,67204301
1.561	SIEPI STEFANIA	VAIANA S.A.S. DI STEFANIA SIEPI & C. SOCIETA' AGRICOLA	8,00000000	0,00000000	0,00000000	8,00000000	9,00000000	15,00000000	10,00000000	10,00000000	60,00000000	8,18181818	68,18181818	35,70161290
1.562	DI LEO COSIMO	DI LEO COSIMO	8,00000000	0,00000000	0,00000000	8,00000000	9,00000000	15,00000000	10,00000000	10,00000000	60,00000000	8,18181818	68,18181818	36,94892473
1.563	CHIARULLI ELISABETTA	CHIARULLI ELISABETTA	10,00000000	0,00000000	0,00000000	8,00000000	10,00000000	15,00000000	7,00000000	10,00000000	60,00000000	8,18181818	68,18181818	37,18817204
1.564	DIMITRI GRAZIELLA	DIMITRI GRAZIELLA	10,00000000	0,00000000	0,00000000	8,00000000	7,00000000	15,00000000	10,00000000	10,00000000	60,00000000	8,18181818	68,18181818	37,19892473
1.565	SICURO KATIA	SICURO KATIA	8,00000000	0,00000000	0,00000000	8,00000000	9,00000000	15,00000000	10,00000000	10,00000000	60,00000000	8,18181818	68,18181818	37,27419355
1.566	INGROSSO VIRGINIA	INGROSSO VIRGINIA	8,00000000	0,00000000	0,00000000	8,00000000	9,00000000	15,00000000	10,00000000	10,00000000	60,00000000	8,18181818	68,18181818	37,65322581
1.567	LUGIBELLO ROSANNA	LUGIBELLO ROSANNA	8,00000000	0,00000000	0,00000000	8,00000000	9,00000000	15,00000000	10,00000000	10,00000000	60,00000000	8,18181818	68,18181818	38,10215054
1.568	RIZZI MELISSA	RIZZI MELISSA	10,00000000	0,00000000	0,00000000	8,00000000	10,00000000	15,00000000	7,00000000	10,00000000	60,00000000	8,18181818	68,18181818	38,32526882
1.569	LOSITO MARIA	LOSITO MARIA	8,00000000	0,00000000	0,00000000	8,00000000	9,00000000	15,00000000	10,00000000	10,00000000	60,00000000	8,18181818	68,18181818	38,40322581
1.570	FURONE FRANCESCA	AGRILEVANTE S.R.L. SOCIETA' AGRICOLA	10,00000000	20,00000000	0,00000000	8,00000000	9,00000000	15,00000000	10,00000000	10,00000000	82,00000000	11,18181818	93,18181818	38,53225806
1.571	TISCI ANTONELLA	TISCI ANTONELLA	10,00000000	0,00000000	0,00000000	8,00000000	10,00000000	15,00000000	7,00000000	10,00000000	60,00000000	8,18181818	68,18181818	38,57795699
1.572	MARIANO GRAZIA	MARIANO GRAZIA	8,00000000	0,00000000	0,00000000	8,00000000	9,00000000	15,00000000	10,00000000	10,00000000	60,00000000	8,18181818	68,18181818	39,28763441
1.573	TAMBORRA ANGELA	TAMBORRA ANGELA	10,00000000	0,00000000	0,00000000	8,00000000	10,00000000	15,00000000	7,00000000	10,00000000	60,00000000	8,18181818	68,18181818	39,82526882
1.574	MAGGIULLI ORONZO VALENTIN	MAGGIULLI ORONZO VALENTINO	10,00000000	0,00000000	0,00000000	8,00000000	10,00000000	15,00000000	7,00000000	10,00000000	60,00000000	8,18181818	68,18181818	39,85752688
1.575	FERRARO LUCA	FERRARO LUCA	8,00000000	0,00000000	0,00000000	8,00000000	9,00000000	15,00000000	10,00000000	10,00000000	60,00000000	8,18181818	68,18181818	40,09946237
1.576	PLANTAMURA FELICIA ANTONIA	PLANTAMURA FELICIA ANTONIA	8,00000000	0,00000000	0,00000000	8,00000000	9,00000000	15,00000000	10,00000000	10,00000000	60,00000000	8,18181818	68,18181818	40,52419355
1.577	PALADINI LORENZO	SOCIETA' AGR. ARCADIA DI PALADINI SIMONE E PALADINI LORENZO S.S.	8,00000000	0,00000000	0,00000000	8,00000000	9,00000000	15,00000000	10,00000000	10,00000000	60,00000000	8,18181818	68,18181818	22,24059140
1.578	PALADINI SIMONE	SOCIETA' AGR. ARCADIA DI PALADINI SIMONE E PALADINI LORENZO S.S.	8,00000000	0,00000000	0,00000000	8,00000000	9,00000000	15,00000000	10,00000000	10,00000000	60,00000000	8,18181818	68,18181818	22,24059140
1.579	MIGLIORISI ANNARITA	MIGLIORISI ANNARITA	8,00000000	0,00000000	0,00000000	8,00000000	9,00000000	15,00000000	10,00000000	10,00000000	60,00000000	8,18181818	68,18181818	31,58870968
1.580	CLEMENTE ANTONIA	CLEMENTE ANTONIA	8,00000000	0,00000000	0,00000000	8,00000000	9,00000000	15,00000000	10,00000000	10,00000000	60,00000000	8,18181818	68,18181818	31,88709677
1.581	DE MARCO AGOSTINO	DE MARCO AGOSTINO	10,00000000	0,00000000	0,00000000	8,00000000	10,00000000	15,00000000	7,00000000	10,00000000	60,00000000	8,18181817	68,18181817	25,11827957
1.582	GIULIANO FRANCESCO	GIULIANO FRANCESCO	10,00000000	0,00000000	0,00000000	8,00000000	7,00000000	15,00000000	10,00000000	10,00000000	60,00000000	8,18181817	68,18181817	26,88978495
1.583	MASELLIS ELISA	MASELLIS ELISA	10,00000000	0,00000000	0,00000000	8,00000000	7,00000000	15,00000000	10,00000000	10,00000000	60,00000000	8,18181817	68,18181817	28,63709677
1.584	MARTELLA PIETRO	MARTELLA PIETRO	10,00000000	0,00000000	0,00000000	8,00000000	10,00000000	15,00000000	7,00000000	10,00000000	60,00000000	8,18181817	68,18181817	32,45161290
1.585	DELL'AQUILA COSIMO	DELL'AQUILA COSIMO	10,00000000	0,00000000	0,00000000	8,00000000	10,00000000	15,00000000	7,00000000	10,00000000	60,00000000	8,18181817	68,18181817	33,21774194
1.586	SCARCIGLIA MARCO ANTONIO	SCARCIGLIA MARCO ANTONIO	9,75741177	0,00000000	0,00000000	8,00000000	7,24258822	15,00000000	10,00000000	10,00000000	59,99999999	8,18181818	68,18181817	33,27956989
1.587	CHIRICO GIOVANNI	CHIRICO GIOVANNI	10,00000000	0,00000000	0,00000000	8,00000000	10,00000000	15,00000000	7,00000000	10,00000000	60,00000000	8,18181817	68,18181817	39,45967742
1.588	NETTI LEONARDO	NETTI LEONARDO	8,03846810	0,00000000	12,00000000	8,00000000	8,11902098	15,00000000	7,00000000	10,00000000	68,15748908	0,00000000	68,15748908	22,48655914
1.589	RIZZI FRANCESCA MARIA	RIZZI FRANCESCA MARIA	8,00000000	0,00000000	0,00000000	8,00000000	8,97298210	15,00000000	10,00000000	10,00000000	59,97298210	8,17813392	68,15111602	32,68817204
1.590	SCIACOVIELLO VITANTONIO	SCIACOVIELLO VITANTONIO	8,41343844	0,00000000	0,00000000	8,00000000	8,54058942	15,00000000	10,00000000	10,00000000	59,95402786	8,17554925	68,12957711	29,56720430
1.591	MATTIACE MARIA CONCETTA	MATTIACE MARIA CONCETTA	9,94629397	0,00000000	0,00000000	8,00000000	9,97314698	15,00000000	7,00000000	10,00000000	59,91944095	8,17083286	68,09027381	37,42741935
1.592	STANCA LUIGI	STANCA LUIGI	9,18023636	0,00000000	0,00000000	8,00000000	7,72232013	15,00000000	10,00000000	10,00000000	59,90255649	8,16853043	68,07108692	36,71505376
1.593	NARDELLA DARIO	NARDELLA DARIO	8,00000000	25,00000000	12,00000000	8,00000000	7,06979166	11,00000000	10,00000000	10,00000000	91,06979166	0,00000000	91,06979166	25,72311828
1.594	MUSCHITELLI ROCCO	MUSCHITELLI ROCCO	9,92388891	0,00000000	0,00000000	8,00000000	9,96194446	15,00000000	7,00000000	10,00000000	59,88583337	8,16625001	68,05208338	25,43279570
1.595	COLUCCI ANGELO	COLUCCI ANGELO	8,00000000	5,00000000	0,00000000	8,00000000	8,00000000	13,00000000	7,00000000	10,00000000	59,00000000	8,04545455	67,04545455	23,53225806
1.596	MANELLI ANTONELLA	TENUTA MANELLI SOCIETA AGRICOLA A RESPONSABILITA LIMITATA	8,18053906	0,00000000	0,00000000	8,00000000	8,68611950	15,00000000	10,00000000	10,00000000	59,86665856	8,16363526	68,03029382	33,62096774
1.597	CARBONARA PASQUALE	SOCIETA' AGRICOLA CARBONARA S.R.L.	10,00000000	20,00000000	12,00000000	8,00000000	9,00000000	13,00000000	10,00000000	10,00000000	92,00000000	0,00000000	92,00000000	21,31989247
1.598	MAGGIALETTI MICHELANGELO	SOCIETA' AGRICOLA MAGGIALETTI GREEN COMPANY - SOCIETA' SEMPLICE	10,00000000	5,00000000	12,00000000	8,00000000	6,00000000	13,00000000	3,00000000	10,00000000	67,00000000	0,00000000	67,00000000	22,65456989

PSR PUGLIA 2014 - 2020 ALLEGATO A2 alla DAdG 478/2020

PACCHETTO GIOVANI – Bando pubblicato nel BURP n. 87 del 28/07/2016 e ss.mm.ii.

Sottomisura 4.1.B – Sostegno per investimenti materiali e immateriali finalizzati a migliorare la redditività, la competitività e la sostenibilità delle aziende agricole singole e associate

Dettaglio punteggi conseguiti in applicazione dei criteri di selezione di cui all'operazione 4.1.B

			PUNTEGGIO											
POSIZIONE	RICHIEDENTE PREMIO	DENOMINAZIONE AZIENDA	PRINCIPIO_1	PRINCIPIO_2	PRINCIPIO_3	PRINCIPIO_4	PRINCIPIO_5	PRINCIPIO_6	PRINCIPIO_7	PRINCIPIO_8	SUBTOTALE	PONDERAZIONE PRINCIPIO_3	TOTALE	ETA_MEDIA
1.599	MAGGIALETTI FRANCESCO	SOCIETA' AGRICOLA MAGGIALETTI GREEN COMPANY - SOCIETA' SEMPLICE	10,00000000	5,00000000	12,00000000	8,00000000	6,00000000	13,00000000	3,00000000	10,00000000	67,00000000	0,00000000	67,00000000	22,65456989
1.600	MARIANO ARIANNA	SOCIETA' AGRICOLA MEDITERRANEA S.S.	10,00000000	5,00000000	12,00000000	8,00000000	6,00000000	13,00000000	3,00000000	10,00000000	67,00000000	0,00000000	67,00000000	22,86111111
1.601	LA TEGOLA MARILENA	SOCIETA' AGRICOLA MEDITERRANEA S.S.	10,00000000	5,00000000	12,00000000	8,00000000	6,00000000	13,00000000	3,00000000	10,00000000	67,00000000	0,00000000	67,00000000	22,86111111
1.602	LA TEGOLA DANIELE	SOCIETA' AGRICOLA MEDITERRANEA S.S.	10,00000000	5,00000000	12,00000000	8,00000000	6,00000000	13,00000000	3,00000000	10,00000000	67,00000000	0,00000000	67,00000000	22,86111111
1.603	MASTROGIOVANNI PAOLO	MASTROGIOVANNI PAOLO	10,00000000	0,00000000	12,00000000	8,00000000	10,00000000	15,00000000	3,00000000	10,00000000	68,00000000	0,00000000	68,00000000	22,92204301
1.604	CIVITANO EMILIO	CIVITANO EMILIO	8,00000000	0,00000000	12,00000000	8,00000000	9,00000000	13,00000000	7,00000000	10,00000000	67,00000000	0,00000000	67,00000000	23,13978495
1.605	BERARDI GIUSEPPE	SOCIETA' AGRICOLA I FRUTTI DELLA SALUTE - SOCIETA' SEMPLICE	10,00000000	5,00000000	12,00000000	8,00000000	6,00000000	13,00000000	3,00000000	10,00000000	67,00000000	0,00000000	67,00000000	23,80779570
1.606	BERARDI SARA	SOCIETA' AGRICOLA I FRUTTI DELLA SALUTE - SOCIETA' SEMPLICE	10,00000000	5,00000000	12,00000000	8,00000000	6,00000000	13,00000000	3,00000000	10,00000000	67,00000000	0,00000000	67,00000000	23,80779570
1.607	RIPA SARA	RIPA SARA	10,00000000	0,00000000	12,00000000	8,00000000	7,00000000	13,00000000	7,00000000	10,00000000	67,00000000	0,00000000	67,00000000	23,99731183
1.608	BRANONE GIORGIA	BRANONE GIORGIA	8,00000000	0,00000000	12,00000000	8,00000000	9,00000000	13,00000000	7,00000000	10,00000000	67,00000000	0,00000000	67,00000000	26,99193548
1.609	PATICCHIO ANDREA	PATICCHIO ANDREA	10,00000000	0,00000000	12,00000000	8,00000000	10,00000000	15,00000000	3,00000000	10,00000000	68,00000000	0,00000000	68,00000000	30,81989247
1.610	STILLAVATI PAOLO	STILLAVATI PAOLO	9,50443660	0,00000000	12,00000000	8,00000000	7,49556340	13,00000000	7,00000000	10,00000000	67,00000000	0,00000000	67,00000000	32,52956989
1.611	TROVE' SIMONA	TROVE' SIMONA	10,00000000	0,00000000	12,00000000	8,00000000	10,00000000	15,00000000	3,00000000	10,00000000	68,00000000	0,00000000	68,00000000	38,94892473
1.612	GRANDE FRANCESCO	GRANDE FRANCESCO	10,00000000	20,00000000	12,00000000	8,00000000	9,00000000	13,00000000	10,00000000	10,00000000	92,00000000	0,00000000	92,00000000	40,92204301
1.613	ALBANO ERNESTINA	ALBANO ERNESTINA	2,00000000	0,00000000	0,00000000	0,00000000	8,23008850	15,00000000	7,00000000	10,00000000	42,23008850	5,75864843	47,98873693	33,07258065
1.614	DEMARINIS GIUSEPPE	AZIENDA AGRICOLA DEMA FRUIT SOCIETA AGRICOLA SEMPL	9,56244808	15,00000000	12,00000000	8,00000000	9,00000000	15,00000000	10,00000000	10,00000000	88,56244808	0,00000000	88,56244808	22,42069892
1.615	DEMARINIS CHIARA	AZIENDA AGRICOLA DEMA FRUIT SOCIETA AGRICOLA SEMPL	9,56244808	15,00000000	12,00000000	8,00000000	9,00000000	15,00000000	10,00000000	10,00000000	88,56244808	0,00000000	88,56244808	22,42069892
1.616	VITOBELLO ANGELO	VITOBELLO ANGELO	8,39322034	25,00000000	12,00000000	8,00000000	7,58644069	9,00000000	10,00000000	10,00000000	89,97966103	0,00000000	89,97966103	24,08064516
1.617	LEGROTTAGLIE MOSE'	LEGROTTAGLIE MOSE'	9,97614910	0,00000000	12,00000000	8,00000000	9,98807455	15,00000000	3,00000000	10,00000000	67,96422365	0,00000000	67,96422365	34,52150538
1.618	SPADA SIMONA	SPADA SIMONA	10,00000000	0,00000000	0,00000000	8,00000000	10,00000000	15,00000000	10,00000000	10,00000000	63,00000000	8,59090909	71,59090909	29,02150538
1.619	SAVINO MIRIAM	SAVINO MIRIAM	9,86004818	0,00000000	0,00000000	8,00000000	9,93002409	15,00000000	7,00000000	10,00000000	59,79007227	8,15319167	67,94326394	30,70698925
1.620	CASAREALE VALENTINA	SOCIETA' AGRICOLA CASAREALE SOCIETA' SEMPLICE	8,21171095	0,00000000	0,00000000	8,00000000	8,57657810	15,00000000	10,00000000	10,00000000	59,78828905	8,15294851	67,94123756	36,80645161
1.621	GUERRIERI VALENTINA	GUERRIERI VALENTINA	9,56590728	20,00000000	0,00000000	8,00000000	9,21704636	15,00000000	10,00000000	10,00000000	81,78295364	11,15222095	92,93517459	20,52688172
1.622	LA RUSSA FRANCESCO	LA RUSSA FRANCESCO	9,95271683	0,00000000	12,00000000	8,00000000	9,97635841	15,00000000	3,00000000	10,00000000	67,92907524	0,00000000	67,92907524	24,50000000
1.623	CASALUCE GIULIA	CASALUCE GIULIA	10,00000000	0,00000000	12,00000000	8,00000000	9,91538955	15,00000000	3,00000000	10,00000000	67,91538955	0,00000000	67,91538955	22,29301075
1.624	DE SANDOLI PIETRO	DE SANDOLI PIETRO	8,61486616	0,00000000	12,00000000	8,00000000	9,29498698	7,00000000	10,00000000	10,00000000	64,90985314	0,00000000	64,90985314	36,47849462
1.625	PICCENNA TOMMASO	PUGLIA PIANTE SOCIETA' AGRICOLA A RESPONSABILITA' LIMITATA	9,85931114	25,00000000	0,00000000	8,00000000	6,21103329	13,00000000	0,00000000	10,00000000	72,07034443	9,82777424	81,89811867	31,18817204
1.626	MUSELLA ANGELA	MUSELLA ANGELA	10,00000000	0,00000000	0,00000000	8,00000000	9,74646102	15,00000000	7,00000000	10,00000000	59,74646102	8,14724468	67,89370570	20,55107527
1.627	COSCIA VALERIO	COSCIA VALERIO	9,83084089	0,00000000	0,00000000	8,00000000	9,91542044	15,00000000	7,00000000	10,00000000	59,74626133	8,14721745	67,89347878	19,67741935
1.628	NATUZZI ADA	NATUZZI ADA	8,81901673	0,00000000	0,00000000	8,00000000	7,92618801	15,00000000	10,00000000	10,00000000	59,74520474	8,14707337	67,89227811	24,17741935
1.629	DE TOMA ROSA	DE TOMA ROSA	9,91455861	0,00000000	12,00000000	8,00000000	9,95727930	15,00000000	3,00000000	10,00000000	67,87183791	0,00000000	67,87183791	30,41666667
1.630	SEMERARO VITO	SEMERARO VITO	9,91972551	10,00000000	12,00000000	8,00000000	9,01257685	15,00000000	10,00000000	10,00000000	83,93230236	0,00000000	83,93230236	20,89516129
1.631	MARTINO ANNAPIA	MARTINO ANNAPIA	10,00000000	0,00000000	0,00000000	0,00000000	8,00000000	11,00000000	7,00000000	10,00000000	46,00000000	6,27272727	52,27272727	21,94892473
1.632	GRAMEGNA MICHELE	GRAMEGNA MICHELE	8,00000000	0,00000000	0,00000000	8,00000000	8,67308833	15,00000000	10,00000000	10,00000000	59,67308833	8,13723932	67,81032765	22,92204301
1.633	VERRIELLO LOREDANA	VERRIELLO LOREDANA	9,77667082	0,00000000	0,00000000	8,00000000	9,88833541	15,00000000	7,00000000	10,00000000	59,66500623	8,13613721	67,80114344	28,56720430
1.634	MARZO MANUELA	DEMETRA SOCIETA' SEMPLICE AGRICOLA	10,00000000	0,00000000	0,00000000	8,00000000	10,00000000	9,00000000	10,00000000	10,00000000	57,00000000	7,77272727	64,77272727	25,28629032
1.635	MARZO FABIANA	DEMETRA SOCIETA' SEMPLICE AGRICOLA	10,00000000	0,00000000	0,00000000	8,00000000	10,00000000	9,00000000	10,00000000	10,00000000	57,00000000	7,77272727	64,77272727	25,28629032
1.636	D'ONGHIA GIOVANNI	D'ONGHIA GIOVANNI	8,00000000	0,00000000	0,00000000	8,00000000	8,63593440	15,00000000	10,00000000	10,00000000	59,63593440	8,13217287	67,76810727	26,01612903
1.637	LONGANO MARIO	LONGANO MARIO	2,00000000	0,00000000	0,00000000	8,00000000	5,14573050	13,00000000	3,00000000	10,00000000	41,14573050	5,61078143	46,75651193	38,69354839
1.638	SOLDANI ALESSANDRO	SOLDANI ALESSANDRO	8,09657321	0,00000000	0,00000000	8,00000000	9,04828660	15,00000000	10,00000000	10,00000000	60,14485981	8,20157179	68,34643160	23,46236559
1.639	RUSSO GIUSEPPE	RUSSO GIUSEPPE	9,74447950	0,00000000	0,00000000	8,00000000	9,87223975	15,00000000	7,00000000	10,00000000	59,61671925	8,12955263	67,74627188	34,24731183

PSR PUGLIA 2014 - 2020 ALLEGATO A2 alla DAdG 478/2020

PACCHETTO GIOVANI – Bando pubblicato nel BURP n. 87 del 28/07/2016 e ss.mm.ii.

Sottomisura 4.1.B – Sostegno per investimenti materiali e immateriali finalizzati a migliorare la redditività, la competitività e la sostenibilità delle aziende agricole singole e associate

Dettaglio punteggi conseguiti in applicazione dei criteri di selezione di cui all'operazione 4.1.B

			PUNTEGGIO											
POSIZIONE	RICHIEDENTE PREMIO	DENOMINAZIONE AZIENDA	PRINCIPIO_1	PRINCIPIO_2	PRINCIPIO_3	PRINCIPIO_4	PRINCIPIO_5	PRINCIPIO_6	PRINCIPIO_7	PRINCIPIO_8	SUBTOTALE	PONDERAZIONE PRINCIPIO_3	TOTALE	ETA_MEDIA
1.640	MORRONE COSIMO	MORRONE COSIMO	10,00000000	0,00000000	0,00000000	8,00000000	7,72524578	13,00000000	10,00000000	10,00000000	58,72524578	8,00798806	66,73323384	18,42473118
1.641	BERNAUDO PASQUALE FRANCE	BERNAUDO PASQUALE FRANCESCO	2,00000000	0,00000000	0,00000000	0,00000000	5,00000000	15,00000000	10,00000000	10,00000000	42,00000000	5,72727273	47,72727273	19,44623656
1.642	CELESTE GIUSI	CELESTE GIUSI	2,00000000	0,00000000	0,00000000	0,00000000	5,00000000	15,00000000	10,00000000	10,00000000	42,00000000	5,72727273	47,72727273	36,13440860
1.643	BUCHICCHIO GIUSEPPE	BUCHICCHIO GIUSEPPE	2,00000000	0,00000000	0,00000000	0,00000000	5,00000000	15,00000000	10,00000000	10,00000000	42,00000000	5,72727272	47,72727272	29,69892473
1.644	GORGOGLIONE FILOMENA	GORGOGLIONE FILOMENA	2,00000000	0,00000000	0,00000000	0,00000000	5,00000000	15,00000000	10,00000000	10,00000000	42,00000000	5,72727272	47,72727272	34,04032258
1.645	GIACHETTI LUCIANO	GIACHETTI LUCIANO	8,47240341	0,00000000	0,00000000	8,00000000	9,23620170	13,00000000	10,00000000	10,00000000	58,70860511	8,00571888	66,71432399	22,02688172
1.646	DE LUME' EMANUELA	DE LUME' EMANUELA	9,72345768	0,00000000	0,00000000	8,00000000	9,86172884	15,00000000	7,00000000	10,00000000	59,58518652	8,12525271	67,71043923	34,86290323
1.647	LOSITO CARLO	LOSITO CARLO	10,00000000	0,00000000	0,00000000	8,00000000	9,91535269	15,00000000	10,00000000	10,00000000	62,91535269	8,57936628	71,49471897	25,83333333
1.648	DIPALO CARMELA	DIPALO CARMELA	9,46348923	0,00000000	12,00000000	8,00000000	6,22505179	15,00000000	7,00000000	10,00000000	67,68854102	0,00000000	67,68854102	28,87903226
1.649	STRIPPOLI ANNA	STRIPPOLI ANNA	9,41308504	0,00000000	12,00000000	8,00000000	9,79899498	15,00000000	7,00000000	10,00000000	71,21208002	0,00000000	71,21208002	18,56989247
1.650	VISCONTI SABINO	VISCONTI SABINO	10,00000000	0,00000000	12,00000000	8,00000000	9,64234547	15,00000000	3,00000000	10,00000000	67,64234547	0,00000000	67,64234547	24,76612903
1.651	BIANCO MARCO	BIANCO MARCO	10,00000000	0,00000000	0,00000000	8,00000000	10,00000000	15,00000000	10,00000000	10,00000000	63,00000000	8,59090909	71,59090909	21,02150538
1.652	DE PADOVA DOMENICO	DE PADOVA DOMENICO	10,00000000	0,00000000	0,00000000	8,00000000	7,36404834	15,00000000	10,00000000	10,00000000	60,36404834	8,23146114	68,59550948	27,30107527
1.653	PISICCHIO BENEDETTO	SOCIETA' SEMPLICE AGRICOLA COPPICELLE DEI F.LLI PISICCHIO NICOLA E BENEDETTO	9,60351306	0,00000000	12,00000000	8,00000000	9,86031322	11,00000000	7,00000000	10,00000000	67,46382628	0,00000000	67,46382628	21,70564516
1.654	PISICCHIO NICOLA	SOCIETA' SEMPLICE AGRICOLA COPPICELLE DEI F.LLI PISICCHIO NICOLA E BENEDETTO	9,60351306	0,00000000	12,00000000	8,00000000	9,86031322	11,00000000	7,00000000	10,00000000	67,46382628	0,00000000	67,46382628	21,70564516
1.655	MASELLI DOMINGA	MASELLI DOMINGA	9,65885240	0,00000000	0,00000000	8,00000000	9,82942620	15,00000000	7,00000000	10,00000000	59,48827860	8,11203799	67,60031659	31,54838710
1.656	SCHIAVARELLI PAOLA	SCHIAVARELLI PAOLA	8,51327433	15,00000000	0,00000000	8,00000000	7,97345133	0,00000000	10,00000000	10,00000000	59,48672566	8,11182623	67,59855189	29,26344086
1.657	GENTILE ANGELO	GENTILE ANGELO	2,00000000	0,00000000	0,00000000	0,00000000	9,00000000	13,00000000	7,00000000	10,00000000	41,00000000	5,59090909	46,59090909	25,03494624
1.658	INZEO SIPONTINA	INZEO SIPONTINA	2,00000000	0,00000000	0,00000000	0,00000000	10,00000000	15,00000000	10,00000000	10,00000000	47,00000000	6,40909091	53,40909091	23,70430108
1.659	PASSIDOMO LUIGIA	PASSIDOMO LUIGIA	9,72728415	0,00000000	0,00000000	8,00000000	9,72728415	15,00000000	7,00000000	10,00000000	59,45456830	8,10744113	67,56200943	31,45430108
1.660	FRANCO GRAZIA	FRANCO GRAZIA	10,00000000	0,00000000	0,00000000	8,00000000	9,44444445	15,00000000	7,00000000	10,00000000	59,44444445	8,10606060	67,55050505	32,14247312
1.661	GIANNINI MICHELE	AZIENDA AGRICOLA FRATELLI GIANNINI SOCIETA' SEMPLICE	10,00000000	0,00000000	0,00000000	8,00000000	10,00000000	13,00000000	10,00000000	10,00000000	61,00000000	8,31818182	69,31818182	21,70026882
1.662	GIANNINI CHIARA	AZIENDA AGRICOLA FRATELLI GIANNINI SOCIETA' SEMPLICE	10,00000000	0,00000000	0,00000000	8,00000000	10,00000000	13,00000000	10,00000000	10,00000000	61,00000000	8,31818182	69,31818182	21,70026882
1.663	FUSILLO CARMELA	SOCIETA' SEMPLICE AGRICOLA F.LLI FUSILLO DI FUSILLO VITO E FUSILLO CARMELA	8,13362568	0,00000000	0,00000000	8,00000000	8,28950477	15,00000000	10,00000000	10,00000000	59,42313045	8,10315415	67,52628460	21,99327957
1.664	FUSILLO VITO	SOCIETA' SEMPLICE AGRICOLA F.LLI FUSILLO DI FUSILLO VITO E FUSILLO CARMELA	8,13362568	0,00000000	0,00000000	8,00000000	8,28950477	15,00000000	10,00000000	10,00000000	59,42313045	8,10315415	67,52628460	21,99327957
1.665	CHIRIATTI VANESSA	CHIRIATTI VANESSA	9,61343764	0,00000000	0,00000000	8,00000000	9,80671882	15,00000000	7,00000000	10,00000000	59,42015646	8,10274861	67,52290507	20,61559140
1.666	PADUANELLO LEONARDA ANTO	LA CIVITELLA SOCIETA SEMPLICE AGRICOLA	2,00000000	0,00000000	0,00000000	8,00000000	6,83170709	13,00000000	7,00000000	10,00000000	46,83170709	6,38614188	53,21784897	39,52822581
1.667	SCANZANO EMANUELA	LA CIVITELLA SOCIETA SEMPLICE AGRICOLA	2,00000000	0,00000000	0,00000000	8,00000000	6,83170709	13,00000000	7,00000000	10,00000000	46,83170709	6,38614188	53,21784897	39,52822581
1.668	SABINO CARLO	SABINO CARLO	8,00000000	0,00000000	0,00000000	8,00000000	9,02854812	15,00000000	10,00000000	10,00000000	60,02854812	8,18571111	68,21425923	29,39247312
1.669	CARAMIA AMBROGIO	AGRICOLA CUTINO DELLA VITA S.R.L. - SOCIETA' AGRICOLA	2,00000000	0,00000000	0,00000000	0,00000000	10,00000000	11,00000000	7,00000000	10,00000000	40,00000000	5,45454545	45,45454545	29,38978495
1.670	NESTOLA ILARIO	AZ.AGR. DEI GERMANI NESTOLA AURELIO E NESTOLA ILARIO	10,00000000	0,00000000	12,00000000	8,00000000	7,44020356	11,00000000	7,00000000	10,00000000	65,44020356	0,00000000	65,44020356	33,10215054
1.671	NESTOLA AURELIO	AZ.AGR. DEI GERMANI NESTOLA AURELIO E NESTOLA ILARIO	10,00000000	0,00000000	12,00000000	8,00000000	7,44020356	11,00000000	7,00000000	10,00000000	65,44020356	0,00000000	65,44020356	33,10215054
1.672	BERLOCO FRANCESCO	GREEN FARM DI BERLOCO FRANCESCO BERLOCO TOMMASO & C. SOCIETA AGRICOLA S.A.S.	8,30839529	0,00000000	0,00000000	8,00000000	9,15419764	13,00000000	10,00000000	10,00000000	58,46259293	7,97217176	66,43476469	21,07526882
1.673	BERLOCO TOMMASO	GREEN FARM DI BERLOCO FRANCESCO BERLOCO TOMMASO & C. SOCIETA AGRICOLA S.A.S.	8,30839529	0,00000000	0,00000000	8,00000000	9,15419764	13,00000000	10,00000000	10,00000000	58,46259293	7,97217176	66,43476469	21,07526882
1.674	LABARTINO FRANCESCO	LABARTINO FRANCESCO	10,00000000	5,00000000	0,00000000	8,00000000	9,10058785	15,00000000	10,00000000	10,00000000	67,10058785	9,15008016	76,25066801	32,76612903
1.675	BIANCO ALEXIA	BIANCO ALEXIA	9,55801105	0,00000000	0,00000000	8,00000000	9,77900553	15,00000000	7,00000000	10,00000000	59,33701658	8,09141135	67,42842793	20,56989247
1.676	CAROFIGLIO DANIELA	CAROFIGLIO DANIELA	9,55080693	0,00000000	0,00000000	8,00000000	9,77540346	15,00000000	7,00000000	10,00000000	59,32621039	8,08993778	67,41614817	33,54032258
1.677	SALUTARI ALESSANDRO	SALUTARI ALESSANDRO	9,54505224	0,00000000	0,00000000	8,00000000	9,77252612	15,00000000	7,00000000	10,00000000	59,31757836	8,08876069	67,40633905	38,42204301

PSR PUGLIA 2014 - 2020 ALLEGATO A2 alla DAdG 478/2020

PACCHETTO GIOVANI – Bando pubblicato nel BURP n. 87 del 28/07/2016 e ss.mm.ii.

Sottomisura 4.1.B – Sostegno per investimenti materiali e immateriali finalizzati a migliorare la redditività, la competitività e la sostenibilità delle aziende agricole singole e associate

Dettaglio punteggi conseguiti in applicazione dei criteri di selezione di cui all'operazione 4.1.B

			PUNTEGGIO											
POSIZIONE	RICHIEDENTE PREMIO	DENOMINAZIONE AZIENDA	PRINCIPIO_1	PRINCIPIO_2	PRINCIPIO_3	PRINCIPIO_4	PRINCIPIO_5	PRINCIPIO_6	PRINCIPIO_7	PRINCIPIO_8	SUBTOTALE	PONDERAZIONE PRINCIPIO_3	TOTALE	ETA_MEDIA
1.678	VITI RAFFAELLA	VITI RAFFAELLA	8,28431704	0,00000000	0,00000000	8,00000000	9,14215852	13,00000000	10,00000000	10,00000000	58,42647556	7,96724667	66,39372223	27,02688172
1.679	PIGLIONICA MARIA ANTONIA	SOCIETA' AGRICOLA ART&C DI PIGLIONICA MARIA ANTONIA & C. S.A.S.	9,53641765	0,00000000	0,00000000	8,00000000	9,76820883	15,00000000	7,00000000	10,00000000	59,30462648	8,08699452	67,39162100	37,30645161
1.680	VECCHIO GIUSEPPE	VECCHIO GIUSEPPE	10,00000000	0,00000000	0,00000000	8,00000000	7,41158048	13,00000000	10,00000000	10,00000000	58,41158048	7,96521552	66,37679600	41,03763441
1.681	COSTONE PAOLA	COSTONE PAOLA	8,00000000	25,00000000	0,00000000	8,00000000	9,00000000	0,00000000	10,00000000	10,00000000	70,00000000	9,54545455	79,54545455	38,08064516
1.682	MANDURINO ROBERTO	MANDURINO ROBERTO	8,88198230	0,00000000	6,00000000	8,00000000	9,44099115	15,00000000	10,00000000	10,00000000	67,32297345	0,00000000	67,32297345	35,08870968
1.683	MISCIA FRANCESCA	MISCIA FRANCESCA	2,00000000	0,00000000	0,00000000	8,00000000	9,00000000	7,00000000	3,00000000	10,00000000	39,00000000	5,31818182	44,31818182	25,93279570
1.684	ALESSANDRI' ALESSANDRO	ALESSANDRI' ALESSANDRO	9,49112840	0,00000000	0,00000000	8,00000000	9,74556420	15,00000000	7,00000000	10,00000000	59,23669260	8,07773081	67,31442341	38,31182796
1.685	CEA DOMENICACINZIA	CEA DOMENICACINZIA	9,48723349	0,00000000	0,00000000	8,00000000	9,74361674	15,00000000	7,00000000	10,00000000	59,23085023	8,07693412	67,30778435	39,22043011
1.686	SAMMARCO RICCARDO MATTIA	SAMMARCO RICCARDO MATTIA	10,00000000	0,00000000	0,00000000	8,00000000	7,33498759	13,00000000	10,00000000	10,00000000	58,33498759	7,95477103	66,28975863	23,44623656
1.687	GIORGIO EMILIANA	SOCIETA' AGRICOLA SAN MARTINO DI GIORGIO GIANLUCA & C. S.A.S.	8,22318528	0,00000000	0,00000000	8,00000000	9,11159264	13,00000000	10,00000000	10,00000000	58,33477792	7,95474244	66,28952036	34,94623656
1.688	GIORGIO GIANLUCA	SOCIETA' AGRICOLA SAN MARTINO DI GIORGIO GIANLUCA & C. S.A.S.	8,22318528	0,00000000	0,00000000	8,00000000	9,11159264	13,00000000	10,00000000	10,00000000	58,33477792	7,95474244	66,28952036	34,94623656
1.689	MAINO ANNUNZIATA	MAINO ANNUNZIATA	8,78575457	0,00000000	0,00000000	8,00000000	7,42849085	15,00000000	10,00000000	10,00000000	59,21424542	8,07466983	67,28891525	39,43279570
1.690	GIULIANI CARLO ALBERTO	GIULIANI CARLO ALBERTO	9,47438899	0,00000000	0,00000000	8,00000000	9,73719450	15,00000000	7,00000000	10,00000000	59,21158349	8,07430684	67,28589033	29,20430108
1.691	MICCOLIS GIANLUCA	AZIENDA AGRICOLA MATINE DEI F.LLI MICCOLIS S.S.	8,15161742	0,00000000	0,00000000	8,00000000	8,02661887	15,00000000	10,00000000	10,00000000	59,17823629	8,06975949	67,24799578	31,91129032
1.692	MICCOLIS BARBARA	AZIENDA AGRICOLA MATINE DEI F.LLI MICCOLIS S.S.	8,15161742	0,00000000	0,00000000	8,00000000	8,02661887	15,00000000	10,00000000	10,00000000	59,17823629	8,06975949	67,24799578	31,91129032
1.693	VOLPE GIULIA	SOCIETA AGRICOLA FATUARIA S.A.S. DI GIULIA VOLPE & C.	8,18730141	0,00000000	0,00000000	8,00000000	9,09365070	13,00000000	10,00000000	10,00000000	58,28095211	7,94740256	66,22835467	37,97311828
1.694	CANNONE DANIELA	CANNONE DANIELA	9,03561667	0,00000000	12,00000000	8,00000000	7,46312655	15,00000000	7,00000000	10,00000000	68,49874322	0,00000000	68,49874322	35,53225806
1.695	SANTORO CATALDO	SANTORO CATALDO	9,09563325	0,00000000	0,00000000	8,00000000	9,29728637	11,00000000	10,00000000	10,00000000	57,39291962	7,82630722	65,21922684	25,75537634
1.696	DE RAZZA GIANGIACOMO ANTO	DE RAZZA GIANGIACOMO ANTONIO	8,57116185	0,00000000	0,00000000	8,00000000	8,69840933	13,00000000	10,00000000	10,00000000	58,26957118	7,94585062	66,21542180	23,67741935
1.697	DIFRANCO ANGELO	AZIENDA AGRICOLA FRATELLI DIFRANCO SOCIETA' SEMPLICE	9,40357950	0,00000000	0,00000000	8,00000000	9,68587615	13,00000000	10,00000000	10,00000000	60,08945565	8,19401668	68,28347233	24,08870968
1.698	DIFRANCO ROBERTO	AZIENDA AGRICOLA FRATELLI DIFRANCO SOCIETA' SEMPLICE	9,40357950	0,00000000	0,00000000	8,00000000	9,68587615	13,00000000	10,00000000	10,00000000	60,08945565	8,19401668	68,28347233	24,08870968
1.699	DE STRADIS ANDREA	DE STRADIS ANDREA	10,00000000	0,00000000	0,00000000	8,00000000	9,13723283	15,00000000	7,00000000	10,00000000	59,13723283	8,06416811	67,20140094	26,21236559
1.700	CARONE VINCENZO	CARONE VINCENZO	8,23148996	0,00000000	12,00000000	8,00000000	8,95563262	7,00000000	10,00000000	10,00000000	64,18712258	0,00000000	64,18712258	19,55107527
1.701	RIZZO FLAMINIA	RIZZO FLAMINIA	9,40941813	0,00000000	0,00000000	8,00000000	9,70470907	15,00000000	7,00000000	10,00000000	59,11412720	8,06101735	67,17514455	23,09946237
1.702	TOTARO NICOLA	TOTARO NICOLA	2,00000000	0,00000000	0,00000000	0,00000000	8,62848297	13,00000000	7,00000000	10,00000000	40,62848297	5,54024768	46,16873065	19,05376344
1.703	CALO' ALESSIO	CALO' ALESSIO	9,40000000	0,00000000	0,00000000	8,00000000	9,70000000	15,00000000	7,00000000	10,00000000	59,10000000	8,05909091	67,15909091	19,45698925
1.704	MONDELLI SAVERIO	MONDELLI SAVERIO	9,97277957	0,00000000	0,00000000	8,00000000	9,98638978	15,00000000	7,00000000	10,00000000	59,95916935	8,17625037	68,13541972	19,05107527
1.705	GUASTAMACCHIA PAOLO	SOVERO FARMING DI GUASTAMACCHIA GIUSEPPE E PAOLO S.S. AGRICOLA	10,00000000	0,00000000	12,00000000	8,00000000	9,13696304	15,00000000	3,00000000	10,00000000	67,13696304	0,00000000	67,13696304	26,29166667
1.706	GUASTAMACCHIA GIUSEPPE	SOVERO FARMING DI GUASTAMACCHIA GIUSEPPE E PAOLO S.S. AGRICOLA	10,00000000	0,00000000	12,00000000	8,00000000	9,13696304	15,00000000	3,00000000	10,00000000	67,13696304	0,00000000	67,13696304	26,29166667
1.707	FERRULLI ANNALISA	FERRULLI ANNALISA	10,00000000	0,00000000	0,00000000	8,00000000	7,19556935	13,00000000	10,00000000	10,00000000	58,19556935	7,93575946	66,13132881	20,09408602
1.708	SMIRNOVA VIKTORIJA	SMIRNOVA VIKTORIJA	3,47932500	0,00000000	0,00000000	8,00000000	8,00000000	15,00000000	10,00000000	10,00000000	54,47932500	7,42899886	61,90832386	39,11827957
1.709	CALITRO GIULIO	CALITRO GIULIO	10,00000000	0,00000000	6,00000000	8,00000000	9,19989393	15,00000000	10,00000000	10,00000000	68,19989393	0,00000000	68,19989393	24,12903226
1.710	DEBIASE CINZIA	SOCIETA' AGRICOLA SEMPLICE DEBIASE	8,05694016	0,00000000	12,00000000	8,00000000	9,02847008	11,00000000	7,00000000	10,00000000	65,08541024	0,00000000	65,08541024	23,23252688
1.711	DEBIASE LUIGI	SOCIETA' AGRICOLA SEMPLICE DEBIASE	8,05694016	0,00000000	12,00000000	8,00000000	9,02847008	11,00000000	7,00000000	10,00000000	65,08541024	0,00000000	65,08541024	23,23252688
1.712	MACRIPO' MICHELE	TERRA MAMA - SOCIETA' AGRICOLA A RESPONSABILITA' LIMITATA	8,04175263	0,00000000	0,00000000	8,00000000	7,97912368	15,00000000	10,00000000	10,00000000	59,02087631	8,04830131	67,06917762	33,34408602
1.713	MASTROGIOVANNI GIOVANNI	MASTROGIOVANNI GIOVANNI	9,34707136	0,00000000	0,00000000	8,00000000	9,67353568	15,00000000	7,00000000	10,00000000	59,02060704	8,04826459	67,06887163	37,77419355
1.714	LAFORGIA NICOLO'	AZIENDA AGR. BIOAGRIPUGLIA S.S.	9,87019929	0,00000000	12,00000000	8,00000000	9,76497785	13,00000000	7,00000000	10,00000000	69,63517714	0,00000000	69,63517714	19,98655914
1.715	LAFORGIA PIERDONATO	AZIENDA AGR. BIOAGRIPUGLIA S.S.	9,87019929	0,00000000	12,00000000	8,00000000	9,76497785	13,00000000	7,00000000	10,00000000	69,63517714	0,00000000	69,63517714	19,98655914
1.716	CANTORE VITO ANTONIO	CANTORE VITO ANTONIO	8,00000000	0,00000000	0,00000000	8,00000000	8,00000000	15,00000000	10,00000000	10,00000000	59,00000000	8,04545455	67,04545455	19,51612903

PSR PUGLIA 2014 - 2020 ALLEGATO A2 alla DAdG 478/2020

PACCHETTO GIOVANI – Bando pubblicato nel BURP n. 87 del 28/07/2016 e ss.mm.ii.

Sottomisura 4.1.B – Sostegno per investimenti materiali e immateriali finalizzati a migliorare la redditività, la competitività e la sostenibilità delle aziende agricole singole e associate

Dettaglio punteggi conseguiti in applicazione dei criteri di selezione di cui all'operazione 4.1.B

			PUNTEGGIO											
POSIZIONE	RICHIEDENTE PREMIO	DENOMINAZIONE AZIENDA	PRINCIPIO_1	PRINCIPIO_2	PRINCIPIO_3	PRINCIPIO_4	PRINCIPIO_5	PRINCIPIO_6	PRINCIPIO_7	PRINCIPIO_8	SUBTOTALE	PONDERAZIONE PRINCIPIO_3	TOTALE	ETA_MEDIA
1.717	DI CORATO YASMIN KETTY	SOCIETA' AGRICOLA LA GIOIA DI JOICE MARIA E YASMIN KETTY DI CORATO SOCIETA' SEMPLICE	10,00000000	0,00000000	0,00000000	8,00000000	6,00000000	15,00000000	10,00000000	10,00000000	59,00000000	8,04545455	67,04545455	19,52419355
1.718	DI CORATO JOICE MARIA	SOCIETA' AGRICOLA LA GIOIA DI JOICE MARIA E YASMIN KETTY DI CORATO SOCIETA' SEMPLICE	10,00000000	0,00000000	0,00000000	8,00000000	6,00000000	15,00000000	10,00000000	10,00000000	59,00000000	8,04545455	67,04545455	19,52419355
1.719	ZECCA GIORGIO	ZECCA GIORGIO	10,00000000	0,00000000	0,00000000	8,00000000	6,00000000	15,00000000	10,00000000	10,00000000	59,00000000	8,04545455	67,04545455	19,54838710
1.720	PETRERA FRANCESCO	PETRERA FRANCESCO	8,00000000	0,00000000	0,00000000	8,00000000	8,00000000	15,00000000	10,00000000	10,00000000	59,00000000	8,04545455	67,04545455	19,90322581
1.721	DONVITO LUCREZIA	SOCIETA' AGRICOLA F.LLI DONVITO S.S.	8,00000000	0,00000000	0,00000000	8,00000000	8,00000000	15,00000000	10,00000000	10,00000000	59,00000000	8,04545455	67,04545455	20,53225806
1.722	DONVITO DOMENICO	SOCIETA' AGRICOLA F.LLI DONVITO S.S.	8,00000000	0,00000000	0,00000000	8,00000000	8,00000000	15,00000000	10,00000000	10,00000000	59,00000000	8,04545455	67,04545455	20,53225806
1.723	SPADA VITO	SPADA VITO	8,00000000	0,00000000	0,00000000	8,00000000	8,00000000	15,00000000	10,00000000	10,00000000	59,00000000	8,04545455	67,04545455	20,53225806
1.724	PERRONE FRANCESCO	PERRONE FRANCESCO	8,00000000	0,00000000	0,00000000	8,00000000	8,00000000	15,00000000	10,00000000	10,00000000	59,00000000	8,04545455	67,04545455	20,53225806
1.725	CANTORE LEONARDO	SOCIETA' AGRICOLA SOL SUD SOC.SEMPLICE	8,00000000	0,00000000	0,00000000	8,00000000	8,00000000	15,00000000	10,00000000	10,00000000	59,00000000	8,04545455	67,04545455	20,83333333
1.726	CANTORE MONICA	SOCIETA' AGRICOLA SOL SUD SOC.SEMPLICE	8,00000000	0,00000000	0,00000000	8,00000000	8,00000000	15,00000000	10,00000000	10,00000000	59,00000000	8,04545455	67,04545455	20,83333333
1.727	RUSSO DONATELLA	S.S. AGRICOLA RUSSO	8,00000000	0,00000000	0,00000000	8,00000000	8,00000000	15,00000000	10,00000000	10,00000000	59,00000000	8,04545455	67,04545455	23,06854839
1.728	RUSSO ELISABETTA	S.S. AGRICOLA RUSSO	8,00000000	0,00000000	0,00000000	8,00000000	8,00000000	15,00000000	10,00000000	10,00000000	59,00000000	8,04545455	67,04545455	23,06854839
1.729	GIANNICO CARLO	GIANNICO CARLO	8,00000000	0,00000000	0,00000000	8,00000000	8,00000000	15,00000000	10,00000000	10,00000000	59,00000000	8,04545455	67,04545455	25,17473118
1.730	PLANTAMURA ROCCO	PLANTAMURA ROCCO	8,00000000	0,00000000	0,00000000	8,00000000	8,00000000	15,00000000	10,00000000	10,00000000	59,00000000	8,04545455	67,04545455	26,43279570
1.731	LAVARRA ANTONELLA	LAVARRA ANTONELLA	8,00000000	25,00000000	0,00000000	0,00000000	9,00000000	0,00000000	7,00000000	10,00000000	59,00000000	8,04545455	67,04545455	26,47311828
1.732	FUSILLO VITO	FUSILLO VITO	8,00000000	0,00000000	0,00000000	8,00000000	8,00000000	15,00000000	10,00000000	10,00000000	59,00000000	8,04545455	67,04545455	26,62365591
1.733	FIONDA FEDERICO	FIONDA FEDERICO	8,00000000	0,00000000	0,00000000	8,00000000	8,00000000	15,00000000	10,00000000	10,00000000	59,00000000	8,04545455	67,04545455	29,94086022
1.734	PUGLIESE GIUSEPPE	SOCIETA' AGRICOLA ZIO PEPPE S.S.	8,00000000	0,00000000	0,00000000	8,00000000	8,00000000	15,00000000	10,00000000	10,00000000	59,00000000	8,04545455	67,04545455	32,83467742
1.735	NARDELLI MARIA FRANCESCA	SOCIETA' AGRICOLA ZIO PEPPE S.S.	8,00000000	0,00000000	0,00000000	8,00000000	8,00000000	15,00000000	10,00000000	10,00000000	59,00000000	8,04545455	67,04545455	32,83467742
1.736	PETRUZZI GIOVANNI	PETRUZZI GIOVANNI	8,00000000	0,00000000	0,00000000	8,00000000	8,00000000	15,00000000	10,00000000	10,00000000	59,00000000	8,04545455	67,04545455	33,03763441
1.737	LELLA ANGELO RAFFAELE	LELLA ANGELO RAFFAELE	8,00000000	0,00000000	0,00000000	8,00000000	8,00000000	15,00000000	10,00000000	10,00000000	59,00000000	8,04545455	67,04545455	34,10483871
1.738	GIANDOMENICO DORIANA	GIANDOMENICO DORIANA	8,00000000	0,00000000	0,00000000	8,00000000	8,00000000	15,00000000	10,00000000	10,00000000	59,00000000	8,04545455	67,04545455	34,22311828
1.739	LASARACINA VITO	LASARACINA VITO	8,00000000	0,00000000	0,00000000	8,00000000	8,00000000	15,00000000	10,00000000	10,00000000	59,00000000	8,04545455	67,04545455	35,65860215
1.740	ALTAMURA LUIGI	ALTAMURA LUIGI	10,00000000	0,00000000	0,00000000	8,00000000	6,00000000	15,00000000	10,00000000	10,00000000	59,00000000	8,04545455	67,04545455	36,59408602
1.741	CIARDO JESSICA	CIARDO JESSICA	10,00000000	0,00000000	0,00000000	8,00000000	6,00000000	15,00000000	10,00000000	10,00000000	59,00000000	8,04545455	67,04545455	37,54032258
1.742	RINI ISABELLA	RINI ISABELLA	10,00000000	0,00000000	0,00000000	8,00000000	6,00000000	15,00000000	10,00000000	10,00000000	59,00000000	8,04545455	67,04545455	38,80107527
1.743	MINGOLLA DOMENICO	MINGOLLA DOMENICO	8,00000000	0,00000000	0,00000000	8,00000000	8,00000000	15,00000000	10,00000000	10,00000000	59,00000000	8,04545455	67,04545455	40,55107527
1.744	PETRACCA MARIA ROSARIA	"SOCIETA' AGRICOLA " LE FRASCHE " DEI F.LLI ALESSANDRO E MARIA ROSARIA PETRACCA S.S."	8,00000000	0,00000000	0,00000000	8,00000000	8,00000000	15,00000000	10,00000000	10,00000000	59,00000000	8,04545454	67,04545454	19,71505376
1.745	PETRACCA ALESSANDRO	"SOCIETA' AGRICOLA " LE FRASCHE " DEI F.LLI ALESSANDRO E MARIA ROSARIA PETRACCA S.S."	8,00000000	0,00000000	0,00000000	8,00000000	8,00000000	15,00000000	10,00000000	10,00000000	59,00000000	8,04545454	67,04545454	19,71505376
1.746	DE MARINIS DE MARINIS PASQU	DE MARINIS DE MARINIS PASQUA	8,00000000	0,00000000	0,00000000	8,00000000	8,00000000	15,00000000	10,00000000	10,00000000	59,00000000	8,04545454	67,04545454	30,18010753
1.747	TINELLA VINCENZO	TINELLA VINCENZO	8,69587061	0,00000000	12,00000000	8,00000000	9,34793530	9,00000000	7,00000000	10,00000000	64,04380591	0,00000000	64,04380591	29,53763441
1.748	SCHITO FEDERICO	FRATELLI SCHITO S.S. SOCIETA' AGRICOLA	8,00000000	0,00000000	12,00000000	8,00000000	9,00000000	11,00000000	7,00000000	10,00000000	65,00000000	0,00000000	65,00000000	19,69623656
1.749	SCHITO PAOLO	FRATELLI SCHITO S.S. SOCIETA' AGRICOLA	8,00000000	0,00000000	12,00000000	8,00000000	9,00000000	11,00000000	7,00000000	10,00000000	65,00000000	0,00000000	65,00000000	19,69623656
1.750	AURICCHIO LUCA	AURICCHIO LUCA	10,00000000	5,00000000	12,00000000	8,00000000	6,00000000	11,00000000	3,00000000	10,00000000	65,00000000	0,00000000	65,00000000	23,37096774
1.751	PASTORE ADELAIDE	PASTORE ADELAIDE	10,00000000	0,00000000	12,00000000	0,00000000	10,00000000	15,00000000	10,00000000	10,00000000	67,00000000	0,00000000	67,00000000	25,97311828
1.752	PAVONE GIOVANNI	PAVONE GIOVANNI	10,00000000	25,00000000	6,00000000	8,00000000	9,00000000	13,00000000	10,00000000	10,00000000	91,00000000	0,00000000	91,00000000	28,22311828
1.753	DESANTIS FRANCESCO	DESANTIS FRANCESCO	10,00000000	0,00000000	0,00000000	8,00000000	7,00000000	13,00000000	10,00000000	10,00000000	58,00000000	7,90909091	65,90909091	19,93010753
1.754	MOTOLESE MARIA ELISABETTA	MOTOLESE MARIA ELISABETTA	10,00000000	0,00000000	0,00000000	8,00000000	7,00000000	13,00000000	10,00000000	10,00000000	58,00000000	7,90909091	65,90909091	19,93817204
1.755	CURCI ANTONIO	CURCI ANTONIO	8,00000000	0,00000000	0,00000000	8,00000000	9,00000000	13,00000000	10,00000000	10,00000000	58,00000000	7,90909091	65,90909091	20,12903226
1.756	PINNETTA DIEGO	PINNETTA DIEGO	8,00000000	0,00000000	0,00000000	8,00000000	9,00000000	13,00000000	10,00000000	10,00000000	58,00000000	7,90909091	65,90909091	21,02956989

PSR PUGLIA 2014 - 2020 ALLEGATO A2 alla DAdG 478/2020

PACCHETTO GIOVANI – Bando pubblicato nel BURP n. 87 del 28/07/2016 e ss.mm.ii.

Sottomisura 4.1.B – Sostegno per investimenti materiali e immateriali finalizzati a migliorare la redditività, la competitività e la sostenibilità delle aziende agricole singole e associate

Dettaglio punteggi conseguiti in applicazione dei criteri di selezione di cui all'operazione 4.1.B

			PUNTEGGIO											
POSIZIONE	RICHIEDENTE PREMIO	DENOMINAZIONE AZIENDA	PRINCIPIO_1	PRINCIPIO_2	PRINCIPIO_3	PRINCIPIO_4	PRINCIPIO_5	PRINCIPIO_6	PRINCIPIO_7	PRINCIPIO_8	SUBTOTALE	PONDERAZIONE PRINCIPIO_3	TOTALE	ETA_MEDIA
1.757	BONSEGNA FRANCESCO	BONSEGNA FRANCESCO	10,00000000	0,00000000	0,00000000	8,00000000	7,00000000	13,00000000	10,00000000	10,00000000	58,00000000	7,90909091	65,90909091	21,08870968
1.758	DALENA PIETRO	CANTINE DALENA S.R.L. SOCIETA' AGRICOLA	10,00000000	0,00000000	0,00000000	8,00000000	7,00000000	13,00000000	10,00000000	10,00000000	58,00000000	7,90909091	65,90909091	22,19623656
1.759	MARANO ANNA	S.A.R.S. SOCIETA' AGRICOLA SEMPLICE DI MARANO ROSA E MARANO ANNA	10,00000000	0,00000000	0,00000000	8,00000000	7,00000000	13,00000000	10,00000000	10,00000000	58,00000000	7,90909091	65,90909091	23,29032258
1.760	MARANO ROSA	S.A.R.S. SOCIETA' AGRICOLA SEMPLICE DI MARANO ROSA E MARANO ANNA	10,00000000	0,00000000	0,00000000	8,00000000	7,00000000	13,00000000	10,00000000	10,00000000	58,00000000	7,90909091	65,90909091	23,29032258
1.761	MINTH OUSMAN	Az.Agr.Don Franco soc.sempl	10,00000000	0,00000000	0,00000000	8,00000000	10,00000000	13,00000000	7,00000000	10,00000000	58,00000000	7,90909091	65,90909091	25,20609319
1.762	DIARRA MAMADOU	Az.Agr.Don Franco soc.sempl	10,00000000	0,00000000	0,00000000	8,00000000	10,00000000	13,00000000	7,00000000	10,00000000	58,00000000	7,90909091	65,90909091	25,20609319
1.763	TRAORE FOUSSYNI	Az.Agr.Don Franco soc.sempl	10,00000000	0,00000000	0,00000000	8,00000000	10,00000000	13,00000000	7,00000000	10,00000000	58,00000000	7,90909091	65,90909091	25,20609319
1.764	CUPERTINO ANNALISA	CUPERTINO ANNALISA	10,00000000	0,00000000	0,00000000	8,00000000	10,00000000	13,00000000	7,00000000	10,00000000	58,00000000	7,90909091	65,90909091	25,79569892
1.765	MANCO CHIARA	MANCO CHIARA	10,00000000	0,00000000	0,00000000	8,00000000	7,00000000	13,00000000	10,00000000	10,00000000	58,00000000	7,90909091	65,90909091	30,09408602
1.766	CALOGIURI MARCO	SOCIETA' AGRICOLA CALOGIURI SOCIETA' SEMPLICE	8,00000000	0,00000000	0,00000000	8,00000000	9,00000000	13,00000000	10,00000000	10,00000000	58,00000000	7,90909091	65,90909091	30,22715054
1.767	CALOGIURI ROBERTO	SOCIETA' AGRICOLA CALOGIURI SOCIETA' SEMPLICE	8,00000000	0,00000000	0,00000000	8,00000000	9,00000000	13,00000000	10,00000000	10,00000000	58,00000000	7,90909091	65,90909091	30,22715054
1.768	RIA CARMINE	RIA CARMINE	10,00000000	0,00000000	0,00000000	8,00000000	7,00000000	13,00000000	10,00000000	10,00000000	58,00000000	7,90909091	65,90909091	31,30107527
1.769	INTROCASO LUCIANA	INTROCASO LUCIANA	10,00000000	0,00000000	0,00000000	8,00000000	7,00000000	13,00000000	10,00000000	10,00000000	58,00000000	7,90909091	65,90909091	32,69623656
1.770	PICHIERRI PAOLA	PICHIERRI PAOLA	10,00000000	0,00000000	0,00000000	8,00000000	7,00000000	13,00000000	10,00000000	10,00000000	58,00000000	7,90909091	65,90909091	33,06989247
1.771	LONGO MARIELISA	LONGO MARIELISA	10,00000000	0,00000000	0,00000000	8,00000000	10,00000000	13,00000000	7,00000000	10,00000000	58,00000000	7,90909091	65,90909091	33,71236559
1.772	CERVELLERA DANIELE DOMENI	CERVELLERA DANIELE DOMENICO	10,00000000	0,00000000	0,00000000	8,00000000	10,00000000	13,00000000	7,00000000	10,00000000	58,00000000	7,90909091	65,90909091	37,59408602
1.773	DI MURO MASSIMO	DI MURO MASSIMO	10,00000000	0,00000000	0,00000000	8,00000000	7,00000000	13,00000000	10,00000000	10,00000000	58,00000000	7,90909091	65,90909091	39,00000000
1.774	DEBERNARDIS PASQUALE	DEBERNARDIS PASQUALE	8,00000000	0,00000000	0,00000000	8,00000000	9,00000000	13,00000000	10,00000000	10,00000000	58,00000000	7,90909090	65,90909090	21,23387097
1.775	LOIOTINE PASQUA	LOIOTINE PASQUA	8,00000000	0,00000000	0,00000000	8,00000000	9,00000000	13,00000000	10,00000000	10,00000000	58,00000000	7,90909090	65,90909090	24,24462366
1.776	MARZULLO GIOVANNI	MARZULLO GIOVANNI	9,99999999	0,00000000	0,00000000	8,00000000	7,00000000	13,00000000	10,00000000	10,00000000	57,99999999	7,90909091	65,90909090	26,56720430
1.777	GRECO ANTONELLA	GRECO ANTONELLA	10,00000000	0,00000000	0,00000000	8,00000000	10,00000000	13,00000000	7,00000000	10,00000000	58,00000000	7,90909089	65,90909089	26,52419355
1.778	CALIA PAOLO ANTONIO	L'APE DI FILLIDE SOCIETA' SEMPLICE AGRICOLA	8,00000000	0,00000000	0,00000000	8,00000000	8,99999894	13,00000000	10,00000000	10,00000000	57,99999894	7,90909076	65,90908970	34,50806452
1.779	CALIA ANNA	L'APE DI FILLIDE SOCIETA' SEMPLICE AGRICOLA	8,00000000	0,00000000	0,00000000	8,00000000	8,99999894	13,00000000	10,00000000	10,00000000	57,99999894	7,90909076	65,90908970	34,50806452
1.780	CALIA LORENZA	L'APE DI FILLIDE SOCIETA' SEMPLICE AGRICOLA	8,00000000	0,00000000	0,00000000	8,00000000	8,99999894	13,00000000	10,00000000	10,00000000	57,99999894	7,90909076	65,90908970	34,50806452
1.781	PICHIERRI ANNALISA	PICHIERRI ANNALISA	10,00000000	0,00000000	0,00000000	8,00000000	8,86524823	15,00000000	7,00000000	10,00000000	58,86524823	8,02707930	66,89232753	24,50268817
1.782	BASILE ROSANNA	BASILE ROSANNA	8,00000000	0,00000000	0,00000000	8,00000000	8,00000000	15,00000000	10,00000000	10,00000000	59,00000000	8,04545454	67,04545454	33,91129032
1.783	D'ELIA GIANDOMENICO BENED	D'ELIA GIANDOMENICO BENEDET	9,25023389	0,00000000	12,00000000	8,00000000	9,62511695	15,00000000	3,00000000	10,00000000	66,87535084	0,00000000	66,87535084	39,75268817
1.784	CAPITANIO MICHELE	CAPITANIO MICHELE	9,71481583	25,00000000	12,00000000	8,00000000	9,14259208	15,00000000	3,00000000	10,00000000	91,85740791	0,00000000	91,85740791	22,15591398
1.785	MORETTI ANTONELLA	MORETTI ANTONELLA	8,59781612	0,00000000	12,00000000	8,00000000	8,24730699	11,00000000	7,00000000	10,00000000	64,84512311	0,00000000	64,84512311	19,54838710
1.786	FORNELLI NICOLA	SOCIETA AGRICOLA AGRIFORNELLI S.S.	10,00000000	0,00000000	0,00000000	8,00000000	9,25477626	13,00000000	10,00000000	10,00000000	60,25477626	8,21656040	68,47133666	36,65591398
1.787	FORNELLI CIRO	SOCIETA AGRICOLA AGRIFORNELLI S.S.	10,00000000	0,00000000	0,00000000	8,00000000	9,25477626	13,00000000	10,00000000	10,00000000	60,25477626	8,21656040	68,47133666	36,65591398
1.788	ROSATO SERENA	ROSATO SERENA	8,52567990	0,00000000	6,00000000	8,00000000	9,26283995	15,00000000	10,00000000	10,00000000	66,78851985	0,00000000	66,78851985	21,31182796
1.789	MERRA ALESSANDRO	MERRA ALESSANDRO	9,39043209	10,00000000	0,00000000	8,00000000	9,00000000	15,00000000	7,00000000	10,00000000	68,39043209	9,32596801	77,71640010	26,78494624
1.790	DONNALOIA TORUCCIO	AZIENDA AGRICOLA LA CORDARA SOCIETA' SEMPLICE AGRICOLA	8,64634147	0,00000000	0,00000000	8,00000000	9,32317073	11,00000000	10,00000000	10,00000000	56,96951220	7,76856985	64,73808205	27,22580645
1.791	DONNALOIA MICHELE	AZIENDA AGRICOLA LA CORDARA SOCIETA' SEMPLICE AGRICOLA	8,64634147	0,00000000	0,00000000	8,00000000	9,32317073	11,00000000	10,00000000	10,00000000	56,96951220	7,76856985	64,73808205	27,22580645
1.792	D'APOLITO ELVIANA ANTONIA	D'APOLITO ELVIANA ANTONIA	3,87436744	0,00000000	0,00000000	0,00000000	9,23853823	15,00000000	3,00000000	10,00000000	41,11290567	5,60630532	46,71921099	25,01612903
1.793	SIMONETTI-NUZZACO VALENTI	SIMONETTI-NUZZACO VALENTINA IMMACOLATA	8,39158566	0,00000000	0,00000000	8,00000000	8,39158566	13,00000000	10,00000000	10,00000000	57,78317132	7,87952336	65,66269468	24,20967742
1.794	BOCCUZZI NICOLA	SOCIETA' AGRICOLA BOCCUZZI S.S.	8,20131861	20,00000000	12,00000000	8,00000000	9,46050309	13,00000000	10,00000000	10,00000000	90,66182170	0,00000000	90,66182170	37,25537634
1.795	BOCCUZZI ANGELAMARIA	SOCIETA' AGRICOLA BOCCUZZI S.S.	8,20131861	20,00000000	12,00000000	8,00000000	9,46050309	13,00000000	10,00000000	10,00000000	90,66182170	0,00000000	90,66182170	37,25537634
1.796	CARBOTTI ROCCO	CARBOTTI ROCCO	10,00000000	0,00000000	0,00000000	8,00000000	10,00000000	15,00000000	7,00000000	10,00000000	60,00000000	8,18181818	68,18181818	32,00000000

PSR PUGLIA 2014 - 2020 ALLEGATO A2 alla DAdG 478/2020

PACCHETTO GIOVANI – Bando pubblicato nel BURP n. 87 del 28/07/2016 e ss.mm.ii.

Sottomisura 4.1.B – Sostegno per investimenti materiali e immateriali finalizzati a migliorare la redditività, la competitività e la sostenibilità delle aziende agricole singole e associate

Dettaglio punteggi conseguiti in applicazione dei criteri di selezione di cui all'operazione 4.1.B

			PUNTEGGIO											
POSIZIONE	RICHIEDENTE PREMIO	DENOMINAZIONE AZIENDA	PRINCIPIO_1	PRINCIPIO_2	PRINCIPIO_3	PRINCIPIO_4	PRINCIPIO_5	PRINCIPIO_6	PRINCIPIO_7	PRINCIPIO_8	SUBTOTALE	PONDERAZIONE PRINCIPIO_3	TOTALE	ETA_MEDIA
1.797	LOCOROTONDO ANNUNZIATA	LOCOROTONDO ANNUNZIATA	8,00000000	5,00000000	0,00000000	8,00000000	8,00000000	7,00000000	10,00000000	10,00000000	56,00000000	7,63636364	63,63636364	24,18817204
1.798	INTINI ANTONIO	INTINI ANTONIO	8,00000000	5,00000000	0,00000000	8,00000000	8,00000000	7,00000000	10,00000000	10,00000000	56,00000000	7,63636364	63,63636364	24,46774194
1.799	COLIA VALERIA	COLIA VALERIA	9,67267874	0,00000000	12,00000000	8,00000000	7,75185085	15,00000000	10,00000000	10,00000000	72,42452959	0,00000000	72,42452959	29,51075269
1.800	BRUNO MAURIZIO	AZIENDA AGRICOLA F.LLI BRUNO MAURIZIO E MARIA SOCIETA' SEMPLICE	10,00000000	5,00000000	12,00000000	8,00000000	8,93855691	7,00000000	10,00000000	10,00000000	70,93855691	0,00000000	70,93855691	25,78360215
1.801	BRUNO MARIA	AZIENDA AGRICOLA F.LLI BRUNO MAURIZIO E MARIA SOCIETA' SEMPLICE	10,00000000	5,00000000	12,00000000	8,00000000	8,93855691	7,00000000	10,00000000	10,00000000	70,93855691	0,00000000	70,93855691	25,78360215
1.802	SPORTELLI GIOVANNI	SPORTELLI GIOVANNI	8,02565604	5,00000000	12,00000000	8,00000000	9,01282802	9,00000000	3,00000000	10,00000000	64,03848406	0,00000000	64,03848406	28,84139785
1.803	CELESTE RAFFAELE	CELESTE RAFFAELE	2,00000000	10,00000000	0,00000000	0,00000000	9,00000000	0,00000000	10,00000000	10,00000000	41,00000000	5,59090909	46,59090909	33,55376344
1.804	AVELLA MARIALAURA	AVELLA MARIALAURA	9,05809307	0,00000000	0,00000000	8,00000000	9,52904653	15,00000000	7,00000000	10,00000000	58,58713960	7,98915540	66,57629500	27,01075269
1.805	MAGGI ILENIA	MAGGI ILENIA	10,00000000	0,00000000	0,00000000	8,00000000	8,93352901	9,00000000	10,00000000	10,00000000	55,93352901	7,62729941	63,56082842	31,26075269
1.806	MANGIONE MICHELE	MANGIONE MICHELE	10,00000000	0,00000000	0,00000000	8,00000000	10,00000000	15,00000000	10,00000000	10,00000000	63,00000000	8,59090909	71,59090909	21,18548387
1.807	CAPOZZO MARIA	CAPOZZO MARIA	9,82520938	0,00000000	0,00000000	8,00000000	9,82520938	13,00000000	7,00000000	10,00000000	57,65041876	7,86142074	65,51183950	28,17204301
1.808	LOMURNO ANGELANTONIO	LOMURNO ANGELANTONIO	9,47000000	0,00000000	0,00000000	8,00000000	6,06000000	15,00000000	10,00000000	10,00000000	58,53000000	7,98136364	66,51136364	40,39247312
1.809	GATTI RAFFAELLA	AZIENDA AGRICOLA G & R DI GIUSEPPE J PETRERA E RAFFAELLA GATTI SOC. SEMPLICE	8,32194381	0,00000000	0,00000000	8,00000000	8,32194381	13,00000000	10,00000000	10,00000000	57,64388762	7,86053013	65,50441775	23,36693548
1.810	PETRERA GIUSEPPE JUNIOR	AZIENDA AGRICOLA G & R DI GIUSEPPE J PETRERA E RAFFAELLA GATTI SOC. SEMPLICE	8,32194381	0,00000000	0,00000000	8,00000000	8,32194381	13,00000000	10,00000000	10,00000000	57,64388762	7,86053013	65,50441775	23,36693548
1.811	RIPA CLARA	RIPA CLARA	10,00000000	10,00000000	0,00000000	8,00000000	7,00000000	0,00000000	10,00000000	10,00000000	55,00000000	7,50000000	62,50000000	20,12365591
1.812	CASSONE PAOLO	CASSONE PAOLO	9,00364183	0,00000000	0,00000000	8,00000000	9,50182091	15,00000000	7,00000000	10,00000000	58,50546274	7,97801765	66,48348039	27,77688172
1.813	CARUSO GIUSEPPE FRANCESCO	CARUSO GIUSEPPE FRANCESCO	10,00000000	0,00000000	12,00000000	8,00000000	9,00000000	15,00000000	7,00000000	10,00000000	71,00000000	0,00000000	71,00000000	32,21505376
1.814	RUSSO SOFIA	RUSSO SOFIA	9,86391251	0,00000000	0,00000000	8,00000000	7,84933171	11,00000000	10,00000000	10,00000000	56,71324422	7,73362421	64,44686843	20,76612903
1.815	SCHIAVARELLI PASQUALE	SOCIETA' AGRICOLA CEREAGRICOLA SCH DI PASQUALE E GIUSEPPE SC	9,53966730	0,00000000	0,00000000	8,00000000	5,92066540	15,00000000	10,00000000	10,00000000	58,46033270	7,97186355	66,43219625	23,18010753
1.816	SCHIAVARELLI GIUSEPPE	SOCIETA' AGRICOLA CEREAGRICOLA SCH DI PASQUALE E GIUSEPPE SC	9,53966730	0,00000000	0,00000000	8,00000000	5,92066540	15,00000000	10,00000000	10,00000000	58,46033270	7,97186355	66,43219625	23,18010753
1.817	ZECCA FEDERICA	TENUTA CAVALIERI SOCIETA' AGRICOLA DI FEDERICA, VALENTINA MARIA E FRANCESCA ZECCA -SOCIETA' SEMPLICE	10,00000000	10,00000000	0,00000000	8,00000000	6,92756332	0,00000000	10,00000000	10,00000000	54,92756332	7,49012227	62,41768559	20,98387097
1.818	ZECCA VALENTINA MARIA	TENUTA CAVALIERI SOCIETA' AGRICOLA DI FEDERICA, VALENTINA MARIA E FRANCESCA ZECCA -SOCIETA' SEMPLICE	10,00000000	10,00000000	0,00000000	8,00000000	6,92756332	0,00000000	10,00000000	10,00000000	54,92756332	7,49012227	62,41768559	20,98387097
1.819	ZECCA FRANCESCA	TENUTA CAVALIERI SOCIETA' AGRICOLA DI FEDERICA, VALENTINA MARIA E FRANCESCA ZECCA -SOCIETA' SEMPLICE	10,00000000	10,00000000	0,00000000	8,00000000	6,92756332	0,00000000	10,00000000	10,00000000	54,92756332	7,49012227	62,41768559	20,98387097
1.820	SACCHETTI MICHELANGELO	SACCHETTI MICHELANGELO	10,00000000	0,00000000	0,00000000	8,00000000	10,00000000	15,00000000	7,00000000	10,00000000	60,00000000	8,18181818	68,18181818	24,27419355
1.821	TURCO ANGELICA	SOCIETA' AGRICOLA TURCO MADEINPUGLIA S.S.	2,00000000	0,00000000	0,00000000	0,00000000	9,00000000	11,00000000	7,00000000	10,00000000	39,00000000	5,31818182	44,31818182	24,83870968
1.822	TURCO NUNZIA VALENTINA	SOCIETA' AGRICOLA TURCO MADEINPUGLIA S.S.	2,00000000	0,00000000	0,00000000	0,00000000	9,00000000	11,00000000	7,00000000	10,00000000	39,00000000	5,31818182	44,31818182	24,83870968
1.823	PALADINI ALESSIO	PALADINI ALESSIO	10,00000000	0,00000000	0,00000000	8,00000000	6,47302136	13,00000000	10,00000000	10,00000000	57,47302136	7,83723019	65,31025155	31,91935484
1.824	IANNE FRANCESCO	IANNE FRANCESCO	10,00000000	0,00000000	0,00000000	8,00000000	7,57186884	11,00000000	10,00000000	10,00000000	56,57186884	7,71434574	64,28621458	25,83333333
1.825	SCHETTINI ANTONIO	MADELEINE GREEN HOUSE S.S.	8,84552723	0,00000000	0,00000000	8,00000000	9,42276362	15,00000000	7,00000000	10,00000000	58,26829085	7,94567603	66,21396688	30,64516129
1.826	SCHETTINI FRANCESCO	MADELEINE GREEN HOUSE S.S.	8,84552723	0,00000000	0,00000000	8,00000000	9,42276362	15,00000000	7,00000000	10,00000000	58,26829085	7,94567603	66,21396688	30,64516129
1.827	CESARIA CHRISTIAN	SOCIETA' AGRICOLA LA VITE DI CESARIA CHRISTIAN & F.LLI S.A.S.	10,00000000	0,00000000	12,00000000	8,00000000	7,19459936	9,00000000	7,00000000	10,00000000	63,19459936	0,00000000	63,19459936	30,82258065
1.828	CEDOLA LEONARDO	CEDOLA LEONARDO	3,09756670	0,00000000	12,00000000	8,00000000	9,06261833	15,00000000	10,00000000	10,00000000	67,16018503	0,00000000	67,16018503	32,69086022
1.829	LILLI MARIO	LILLI MARIO	8,11695906	0,00000000	6,00000000	8,00000000	9,05847953	15,00000000	10,00000000	10,00000000	66,17543859	0,00000000	66,17543859	22,88978495
1.830	DICECCA ANGELA	SOCIETA' AGRICOLA F.LLI DICECCA S.S.	8,00000000	0,00000000	0,00000000	8,00000000	8,33510942	13,00000000	10,00000000	10,00000000	57,33510942	7,81842401	65,15353343	22,20430108
1.831	DICECCA ERASMO	SOCIETA' AGRICOLA F.LLI DICECCA S.S.	8,00000000	0,00000000	0,00000000	8,00000000	8,33510942	13,00000000	10,00000000	10,00000000	57,33510942	7,81842401	65,15353343	22,20430108
1.832	DI NOYA PAOLA	DI NOYA PAOLA	8,16424560	0,00000000	0,00000000	8,00000000	8,16424560	13,00000000	10,00000000	10,00000000	57,32849120	7,81752153	65,14601273	34,01612903

PSR PUGLIA 2014 - 2020 ALLEGATO A2 alla DAdG 478/2020

PACCHETTO GIOVANI – Bando pubblicato nel BURP n. 87 del 28/07/2016 e ss.mm.ii.

Sottomisura 4.1.B – Sostegno per investimenti materiali e immateriali finalizzati a migliorare la redditività, la competitività e la sostenibilità delle aziende agricole singole e associate

Dettaglio punteggi conseguiti in applicazione dei criteri di selezione di cui all'operazione 4.1.B

			PUNTEGGIO											
POSIZIONE	RICHIEDENTE PREMIO	DENOMINAZIONE AZIENDA	PRINCIPIO_1	PRINCIPIO_2	PRINCIPIO_3	PRINCIPIO_4	PRINCIPIO_5	PRINCIPIO_6	PRINCIPIO_7	PRINCIPIO_8	SUBTOTALE	PONDERAZIONE PRINCIPIO_3	TOTALE	ETA_MEDIA
1.833	NARDELLA MICHELE	VLP SOCIETA' AGRICOLA A RESPONSABILITA' LIMITATA	10,00000000	5,00000000	0,00000000	8,00000000	9,00000000	15,00000000	10,00000000	10,00000000	67,00000000	9,13636364	76,13636364	25,47311828
1.834	D'APRILE GIACOMO GABRIELE	AZIENDA AGRICOLA DEI FRATELLI D'APRILE GIACOMO E PASQUALE S.S.	9,82107241	0,00000000	0,00000000	8,00000000	5,35785519	15,00000000	10,00000000	10,00000000	58,17892760	7,93349013	66,11241773	20,03494624
1.835	D'APRILE PASQUALE	AZIENDA AGRICOLA DEI FRATELLI D'APRILE GIACOMO E PASQUALE S.S.	9,82107241	0,00000000	0,00000000	8,00000000	5,35785519	15,00000000	10,00000000	10,00000000	58,17892760	7,93349013	66,11241773	20,03494624
1.836	PEPE ANNUNZIATA	SOCIETA' AGRICOLA IL MANDORLO DI PEPE A. & MARVULLI G. S.S.	8,22428384	0,00000000	12,00000000	8,00000000	9,00000000	15,00000000	10,00000000	10,00000000	72,22428384	0,00000000	72,22428384	35,44892473
1.837	D'ONGHIA GIUSEPPE	D'ONGHIA GIUSEPPE	9,00835655	0,00000000	0,00000000	8,00000000	9,15598886	15,00000000	7,00000000	10,00000000	58,16434541	7,93150165	66,09584706	25,61290323
1.838	FLORIO MICHELANGELO	FLORIO MICHELANGELO	9,58522538	0,00000000	0,00000000	8,00000000	9,79261269	15,00000000	10,00000000	10,00000000	62,37783807	8,50606883	70,88390690	18,86827957
1.839	D'ONGHIA ANDRES FELIPE	D'ONGHIA ANDRES FELIPE	8,76206218	0,00000000	0,00000000	8,00000000	9,38103109	15,00000000	7,00000000	10,00000000	58,14309327	7,92860363	66,07169690	19,72849462
1.840	MASTROSERIO MARIA ANTONIE	MASTROSERIO MARIA ANTONIETTA	8,75359546	15,00000000	0,00000000	8,00000000	9,37679773	0,00000000	7,00000000	10,00000000	58,13039319	7,92687180	66,05726499	33,75000000
1.841	BERLOCO PAOLO	BERLOCO PAOLO	10,00000000	0,00000000	0,00000000	8,00000000	5,13022726	15,00000000	10,00000000	10,00000000	58,13022726	7,92684917	66,05707643	39,56720430
1.842	FILO SCHIAVONI FRANCESCO	FILO SCHIAVONI FRANCESCO	10,00000000	0,00000000	0,00000000	8,00000000	8,48983408	9,00000000	10,00000000	10,00000000	55,48983408	7,56679556	63,05662964	35,00268817
1.843	CALIANDRO STEFANIA	SOCIETA' AGRICOLA MASSERIA DON LUCA GRANDE S.S.	8,75213675	0,00000000	0,00000000	8,00000000	9,37606838	15,00000000	7,00000000	10,00000000	58,12820513	7,92657343	66,05477856	28,81451613
1.844	SCIALPI CARMELA	SOCIETA' AGRICOLA MASSERIA DON LUCA GRANDE S.S.	8,75213675	0,00000000	0,00000000	8,00000000	9,37606838	15,00000000	7,00000000	10,00000000	58,12820513	7,92657343	66,05477856	28,81451613
1.845	DI PALMA ANTONIO	DI PALMA ANTONIO	10,00000000	0,00000000	0,00000000	8,00000000	10,00000000	15,00000000	7,00000000	10,00000000	60,00000000	8,18181818	68,18181818	38,43010753
1.846	GARGANO EMANUELE	GARGANO EMANUELE	8,53864371	0,00000000	12,00000000	8,00000000	9,00001223	15,00000000	10,00000000	10,00000000	72,53865594	0,00000000	72,53865594	34,64516129
1.847	COLATORTI NICOLA	COLATORTI NICOLA	10,00000000	0,00000000	6,00000000	8,00000000	10,00000000	15,00000000	7,00000000	10,00000000	66,00000000	0,00000000	66,00000000	19,95698925
1.848	PALADINI MATTEO	PALADINI MATTEO	10,00000000	25,00000000	12,00000000	0,00000000	9,00000000	15,00000000	10,00000000	10,00000000	91,00000000	0,00000000	91,00000000	21,55376344
1.849	OTTOMANO VITOANDREA	OTTOMANO VITOANDREA	8,00000000	0,00000000	6,00000000	8,00000000	9,00000000	15,00000000	10,00000000	10,00000000	66,00000000	0,00000000	66,00000000	24,25268817
1.850	TEMPESTA FRANCESCO	TEMPESTA FRANCESCO	10,00000000	0,00000000	12,00000000	8,00000000	6,00000000	7,00000000	10,00000000	10,00000000	63,00000000	0,00000000	63,00000000	27,01881720
1.851	CANTATORE IDA	CANTATORE VIVAI SOCIETA' AGRICOLA S.S.	10,00000000	10,00000000	6,00000000	8,00000000	6,00000000	11,00000000	3,00000000	10,00000000	64,00000000	0,00000000	64,00000000	28,25537634
1.852	CANTATORE MICHELE	CANTATORE VIVAI SOCIETA' AGRICOLA S.S.	10,00000000	10,00000000	6,00000000	8,00000000	6,00000000	11,00000000	3,00000000	10,00000000	64,00000000	0,00000000	64,00000000	28,25537634
1.853	ANTONUCCI FRANCESCA	ANTONUCCI FRANCESCA	10,00000000	0,00000000	6,00000000	8,00000000	7,00000000	15,00000000	10,00000000	10,00000000	66,00000000	0,00000000	66,00000000	34,68010753
1.854	MASI GIUSEPPE	MASI GIUSEPPE	10,00000000	0,00000000	6,00000000	8,00000000	10,00000000	15,00000000	7,00000000	10,00000000	66,00000000	0,00000000	66,00000000	36,41666667
1.855	GIUNGATO EMILIA	GIUNGATO EMILIA	10,00000000	0,00000000	6,00000000	8,00000000	10,00000000	15,00000000	7,00000000	10,00000000	66,00000000	0,00000000	66,00000000	41,04569892
1.856	ROLLO GLORIA	"AZIENDA AGRICOLA ROLLO" SOCIETA' AGRICOLA DI ROLLO GLORIA & C. SAS	10,00000000	0,00000000	0,00000000	8,00000000	7,27312086	11,00000000	10,00000000	10,00000000	56,27312086	7,67360739	63,94672825	38,16935484
1.857	DISANTO VALENTINA	DISANTO VALENTINA	10,00000000	0,00000000	0,00000000	8,00000000	5,00000000	15,00000000	10,00000000	10,00000000	58,00000000	7,90909091	65,90909091	19,73118280
1.858	ROSELLI GAETANO	ROSELLI GAETANO	10,00000000	25,00000000	0,00000000	8,00000000	9,00000000	15,00000000	3,00000000	10,00000000	80,00000000	10,90909091	90,90909091	20,77688172
1.859	SQUICCIARINI ANTONIO	SQUICCIARINI ANTONIO	10,00000000	0,00000000	0,00000000	8,00000000	5,00000000	15,00000000	10,00000000	10,00000000	58,00000000	7,90909091	65,90909091	21,52419355
1.860	D'APRILE MASSIMO	D'APRILE MASSIMO	10,00000000	0,00000000	0,00000000	8,00000000	5,00000000	15,00000000	10,00000000	10,00000000	58,00000000	7,90909091	65,90909091	21,69892473
1.861	MARVULLI ANDREA	MARVULLI ANDREA	10,00000000	0,00000000	0,00000000	8,00000000	5,00000000	15,00000000	10,00000000	10,00000000	58,00000000	7,90909091	65,90909091	22,94354839
1.862	DILEO MARIA	AZIENDA AGRICOLA VI.MA. SOCIETA SEMPLICE	10,00000000	0,00000000	0,00000000	8,00000000	5,00000000	15,00000000	10,00000000	10,00000000	58,00000000	7,90909091	65,90909091	25,28763441
1.863	PANARELLI FRANCESCO	PANARELLI FRANCESCO	10,00000000	0,00000000	0,00000000	8,00000000	5,00000000	15,00000000	10,00000000	10,00000000	58,00000000	7,90909091	65,90909091	30,57526882
1.864	CICIRIELLO FEDERICA	CICIRIELLO FEDERICA	10,00000000	25,00000000	0,00000000	8,00000000	9,00000000	15,00000000	3,00000000	10,00000000	80,00000000	10,90909091	90,90909091	30,96236559
1.865	LORUSSO LUIGI	AGRILOR SOCIETA' AGRICOLA DI LORUSSO LUIGI & C. SAS	10,00000000	0,00000000	0,00000000	8,00000000	5,00000000	15,00000000	10,00000000	10,00000000	58,00000000	7,90909091	65,90909091	32,07795699
1.866	CARLUCCI PAOLA MARIA	CARLUCCI PAOLA MARIA	10,00000000	0,00000000	0,00000000	8,00000000	5,00000000	15,00000000	10,00000000	10,00000000	58,00000000	7,90909091	65,90909091	34,21774194
1.867	MINGIANO GINO	MINGIANO GINO	8,00000000	5,00000000	0,00000000	8,00000000	9,00000000	15,00000000	3,00000000	10,00000000	58,00000000	7,90909091	65,90909091	37,63440860
1.868	BALICE MARCO	BALICE MARCO	10,00000000	0,00000000	0,00000000	8,00000000	7,20771851	11,00000000	10,00000000	10,00000000	56,20771851	7,66468888	63,87240739	34,11559140
1.869	FRATELLO PAOLO	NOTARI S.R.L. SOCIETA' AGRICOLA	8,64445708	0,00000000	0,00000000	8,00000000	9,32222854	15,00000000	7,00000000	10,00000000	57,96668562	7,90454803	65,87123365	37,66666667
1.870	BECCI FRANCESCO	BECCI FRANCESCO	10,00000000	0,00000000	0,00000000	8,00000000	7,96169403	15,00000000	7,00000000	10,00000000	57,96169403	7,90386737	65,86556140	19,48655914
1.871	MASTRODONATO RICCARDO	MASTRODONATO RICCARDO	9,47380942	0,00000000	0,00000000	8,00000000	10,00000000	15,00000000	10,00000000	10,00000000	62,47380942	8,51915583	70,99296525	18,16935484
1.872	ALLEGRO VITO	ALLEGRO VITO	10,00000000	5,00000000	12,00000000	8,00000000	7,40299407	13,00000000	10,00000000	10,00000000	75,40299407	0,00000000	75,40299407	19,18548387
1.873	CROVELLA MARCO	CROVELLA MARCO	9,94723271	10,00000000	0,00000000	8,00000000	9,97361636	0,00000000	10,00000000	10,00000000	57,92084907	7,89829760	65,81914667	31,89784946

PSR PUGLIA 2014 - 2020 ALLEGATO A2 alla DAdG 478/2020

PACCHETTO GIOVANI – Bando pubblicato nel BURP n. 87 del 28/07/2016 e ss.mm.ii.

Sottomisura 4.1.B – Sostegno per investimenti materiali e immateriali finalizzati a migliorare la redditività, la competitività e la sostenibilità delle aziende agricole singole e associate

Dettaglio punteggi conseguiti in applicazione dei criteri di selezione di cui all'operazione 4.1.B

			PUNTEGGIO											
POSIZIONE	RICHIEDENTE PREMIO	DENOMINAZIONE AZIENDA	PRINCIPIO_1	PRINCIPIO_2	PRINCIPIO_3	PRINCIPIO_4	PRINCIPIO_5	PRINCIPIO_6	PRINCIPIO_7	PRINCIPIO_8	SUBTOTALE	PONDERAZIONE PRINCIPIO_3	TOTALE	ETA_MEDIA
1.874	PORFIDO GIUSEPPE	SOCIETA' AGRICOLA FRATELLI PORFIDO S.S.	8,00858409	0,00000000	0,00000000	8,00000000	8,01742699	13,00000000	10,00000000	10,00000000	57,02601108	7,77627424	64,80228532	20,68279570
1.875	PORFIDO ANGELO	SOCIETA' AGRICOLA FRATELLI PORFIDO S.S.	8,00858409	0,00000000	0,00000000	8,00000000	8,01742699	13,00000000	10,00000000	10,00000000	57,02601108	7,77627424	64,80228532	20,68279570
1.876	VULPIO MICHELE	VULPIO MICHELE	9,03146695	0,00000000	0,00000000	8,00000000	6,98947806	13,00000000	10,00000000	10,00000000	57,02094501	7,77558341	64,79652842	29,03494624
1.877	TREDICI FRANCESCA	TREDICI FRANCESCA	8,39956803	0,00000000	0,00000000	8,00000000	8,73722101	11,00000000	10,00000000	10,00000000	56,13678904	7,65501669	63,79180573	19,81989247
1.878	RECCHIA LORENZO	MASSERIA LAMATENERA SOCIETA' AGRICOLA SEMPLICE	8,00000000	0,00000000	0,00000000	8,00000000	8,00000000	13,00000000	10,00000000	10,00000000	57,00000000	7,77272727	64,77272727	22,65994624
1.879	RECCHIA VITO	MASSERIA LAMATENERA SOCIETA' AGRICOLA SEMPLICE	8,00000000	0,00000000	0,00000000	8,00000000	8,00000000	13,00000000	10,00000000	10,00000000	57,00000000	7,77272727	64,77272727	22,65994624
1.880	GIGANTE MARINA	GIGANTE MARINA	8,00000000	0,00000000	0,00000000	8,00000000	8,00000000	13,00000000	10,00000000	10,00000000	57,00000000	7,77272727	64,77272727	33,24193548
1.881	GRASSI NUNZIA	SOCIETA' AGRICOLA POZZO CARUCCIO PICCOLO S.S.	8,00000000	0,00000000	0,00000000	8,00000000	8,00000000	13,00000000	10,00000000	10,00000000	57,00000000	7,77272727	64,77272727	36,50179211
1.882	DONCHIA VITO	SOCIETA' AGRICOLA POZZO CARUCCIO PICCOLO S.S.	8,00000000	0,00000000	0,00000000	8,00000000	8,00000000	13,00000000	10,00000000	10,00000000	57,00000000	7,77272727	64,77272727	36,50179211
1.883	GRASSI GIOVANNI	SOCIETA' AGRICOLA POZZO CARUCCIO PICCOLO S.S.	8,00000000	0,00000000	0,00000000	8,00000000	8,00000000	13,00000000	10,00000000	10,00000000	57,00000000	7,77272727	64,77272727	36,50179211
1.884	PICHICHERO GIUSEPPE	PICHICHERO GIUSEPPE	10,00000000	0,00000000	0,00000000	8,00000000	6,00000000	13,00000000	10,00000000	10,00000000	57,00000000	7,77272727	64,77272727	40,96505376
1.885	ZITO GIUSEPPE	ZITO GIUSEPPE	9,76835259	0,00000000	0,00000000	8,00000000	7,23164741	15,00000000	10,00000000	10,00000000	60,00000000	8,18181818	68,18181818	24,88978495
1.886	MELE MATTEO	MELE MATTEO	9,82974485	0,00000000	6,00000000	8,00000000	9,91487243	15,00000000	7,00000000	10,00000000	65,74461728	0,00000000	65,74461728	30,25806452
1.887	TURCO ANTONIO	TURCO ANTONIO	8,54214403	0,00000000	0,00000000	8,00000000	9,27107201	15,00000000	7,00000000	10,00000000	57,81321604	7,88362037	65,69683641	29,72311828
1.888	CONGEDO PAOLO	AZIENDA AGRICOLA LU MONACU S.S.	8,53783509	0,00000000	0,00000000	8,00000000	9,26891754	15,00000000	7,00000000	10,00000000	57,80675263	7,88273900	65,68949163	30,12231183
1.889	CONGEDO DANIELA	AZIENDA AGRICOLA LU MONACU S.S.	8,53783509	0,00000000	0,00000000	8,00000000	9,26891754	15,00000000	7,00000000	10,00000000	57,80675263	7,88273900	65,68949163	30,12231183
1.890	RUBERTIS FRANCESCO	RUBERTIS FRANCESCO	9,76476402	0,00000000	6,00000000	8,00000000	9,88238201	15,00000000	7,00000000	10,00000000	65,64714603	0,00000000	65,64714603	24,88978495
1.891	MAGGIALETTI CHIARA	SOCIETA' AGRICOLA PLANTAMURA S.R.L.S.	10,00000000	0,00000000	0,00000000	8,00000000	7,00000000	11,00000000	10,00000000	10,00000000	56,00000000	7,63636364	63,63636364	19,07526882
1.892	ZULLO RAFFAELE	ESOCIETA' AGRICOLA TENUTA VIGLIONE SRL	10,00000000	0,00000000	0,00000000	8,00000000	7,00000000	11,00000000	10,00000000	10,00000000	56,00000000	7,63636364	63,63636364	21,15322581
1.893	SARDONE NICOLA	SARDONE NICOLA	8,00000000	0,00000000	0,00000000	8,00000000	9,00000000	11,00000000	10,00000000	10,00000000	56,00000000	7,63636364	63,63636364	24,01344086
1.894	FRASSANITO SARA	FRASSANITO SARA	10,00000000	0,00000000	0,00000000	8,00000000	10,00000000	11,00000000	7,00000000	10,00000000	56,00000000	7,63636364	63,63636364	30,78763441
1.895	LEUCI ANDREA	LEUCI ANDREA	10,00000000	0,00000000	0,00000000	8,00000000	7,00000000	11,00000000	10,00000000	10,00000000	56,00000000	7,63636364	63,63636364	32,33870968
1.896	DE BONIS NICOLA	DE BONIS NICOLA	8,00000000	0,00000000	0,00000000	8,00000000	9,00000000	11,00000000	10,00000000	10,00000000	56,00000000	7,63636363	63,63636363	21,19354839
1.897	BARATTO ROBERTO	SOCIETA AGRICOLA AGRICULT SOCIETA SEMPLICE	8,00000000	0,00000000	0,00000000	8,00000000	9,00000000	11,00000000	10,00000000	10,00000000	56,00000000	7,63636363	63,63636363	34,45161290
1.898	CAPORUSSO ANNALISA	SOCIETA AGRICOLA AGRICULT SOCIETA SEMPLICE	8,00000000	0,00000000	0,00000000	8,00000000	9,00000000	11,00000000	10,00000000	10,00000000	56,00000000	7,63636363	63,63636363	34,45161290
1.899	SARACINO ANGELO	SOCIETA' AGRICOLA ANGELO SARACINO S.R.L. UNIPERSONALE	10,00000000	0,00000000	0,00000000	8,00000000	10,00000000	11,00000000	7,00000000	10,00000000	56,00000000	7,63636362	63,63636362	21,94623656
1.900	ROMANO MARIAVITTORIA ILAR	ROMANO MARIAVITTORIA ILARIA	10,00000000	0,00000000	0,00000000	8,00000000	7,00000000	11,00000000	10,00000000	10,00000000	56,00000000	7,63636362	63,63636362	26,63709677
1.901	AMENDOLARA GENNARO	AGRIAMENDOLARA SOCIETA' SEMPLICE AGRICOLA	9,12912088	0,00000000	0,00000000	8,00000000	6,74175825	13,00000000	10,00000000	10,00000000	56,87087913	7,75511988	64,62599901	23,63172043
1.902	AMENDOLARA CAMIL	AGRIAMENDOLARA SOCIETA' SEMPLICE AGRICOLA	9,12912088	0,00000000	0,00000000	8,00000000	6,74175825	13,00000000	10,00000000	10,00000000	56,87087913	7,75511988	64,62599901	23,63172043
1.903	NITTI MICHELANGELO	NITTI MICHELANGELO	8,49573770	0,00000000	0,00000000	8,00000000	9,24786885	15,00000000	7,00000000	10,00000000	57,74360655	7,87412817	65,61773472	21,32795699
1.904	MEZZANOTTE MICHELANTONIO	MEZZANOTTE MICHELANTONIO	2,00000000	0,00000000	0,00000000	0,00000000	10,00000000	15,00000000	7,00000000	10,00000000	44,00000000	6,00000000	50,00000000	34,26612903
1.905	DIMATTIA GIULIANO	DIMATTIA GIULIANO	8,44757138	0,00000000	5,77404247	8,00000000	8,32492712	15,00000000	10,00000000	10,00000000	65,54654097	0,00000000	65,54654097	34,17741935
1.906	IUSO GIUSEPPE	IUSO GIUSEPPE	2,00000000	0,00000000	0,00000000	8,00000000	9,00000000	13,00000000	7,00000000	10,00000000	49,00000000	6,68181818	55,68181818	32,58602151
1.907	COPPA CHIARA	COPPA CHIARA	8,00000000	5,00000000	7,52097866	8,00000000	9,00000000	15,00000000	3,00000000	10,00000000	65,52097866	0,00000000	65,52097866	39,69623656
1.908	CAPUTO DOROTEA	CAPUTO DOROTEA	9,67096429	0,00000000	6,00000000	8,00000000	9,83548215	15,00000000	7,00000000	10,00000000	65,50644644	0,00000000	65,50644644	35,43817204
1.909	LOMBARDI FRANCESCO	F.LLI LOMBARDI S.S. SOCIETA' AGRICOLA	6,65692367	0,00000000	0,00000000	0,00000000	6,74634638	7,00000000	7,00000000	10,00000000	37,40327005	5,10044592	42,50371597	29,86827957
1.910	LOMBARDI ROSA	F.LLI LOMBARDI S.S. SOCIETA' AGRICOLA	6,65692367	0,00000000	0,00000000	0,00000000	6,74634638	7,00000000	7,00000000	10,00000000	37,40327005	5,10044592	42,50371597	29,86827957
1.911	SIBILLA MIRELLA	SIBILLA MIRELLA	8,00000000	5,00000000	0,00000000	8,00000000	8,00000000	9,00000000	7,00000000	10,00000000	55,00000000	7,50000000	62,50000000	36,00537634
1.912	PIRO ANTONIO	PIRO ANTONIO	9,27272727	0,00000000	0,00000000	8,00000000	5,36363637	15,00000000	10,00000000	10,00000000	57,63636364	7,85950413	65,49586777	35,02956989
1.913	SBLANO CARMELA	SBLANO CARMELA	10,00000000	0,00000000	6,00000000	8,00000000	10,00000000	15,00000000	10,00000000	10,00000000	69,00000000	0,00000000	69,00000000	24,12903226

PSR PUGLIA 2014 - 2020 ALLEGATO A2 alla DAdG 478/2020

PACCHETTO GIOVANI – Bando pubblicato nel BURP n. 87 del 28/07/2016 e ss.mm.ii.

Sottomisura 4.1.B – Sostegno per investimenti materiali e immateriali finalizzati a migliorare la redditività, la competitività e la sostenibilità delle aziende agricole singole e associate

Dettaglio punteggi conseguiti in applicazione dei criteri di selezione di cui all'operazione 4.1.B

			PUNTEGGIO											
POSIZIONE	RICHIEDENTE PREMIO	DENOMINAZIONE AZIENDA	PRINCIPIO_1	PRINCIPIO_2	PRINCIPIO_3	PRINCIPIO_4	PRINCIPIO_5	PRINCIPIO_6	PRINCIPIO_7	PRINCIPIO_8	SUBTOTALE	PONDERAZIONE PRINCIPIO_3	TOTALE	ETA_MEDIA
1.914	FINO MIRIANA	FINO MIRIANA	9,20903342	0,00000000	0,00000000	8,00000000	8,78157226	9,00000000	10,00000000	10,00000000	54,99060568	7,49871896	62,48932464	23,59677419
1.915	URBANO ANTONIO	URBANO ANTONIO	10,00000000	0,00000000	0,00000000	8,00000000	10,00000000	15,00000000	7,00000000	10,00000000	60,00000000	8,18181818	68,18181818	37,78225806
1.916	PICCOLO VINCENZO	PICCOLO VINCENZO	2,00000000	0,00000000	0,00000000	0,00000000	10,00000000	15,00000000	3,00000000	10,00000000	40,00000000	5,45454545	45,45454545	29,36290323
1.917	SCALA NICOLAMARIA	SCALA NICOLAMARIA	2,00000000	0,00000000	0,00000000	0,00000000	10,00000000	15,00000000	3,00000000	10,00000000	40,00000000	5,45454545	45,45454545	37,11827957
1.918	SERRILLI ANTONIA	SERRILLI ANTONIA	2,00000000	0,00000000	0,00000000	8,00000000	10,00000000	0,00000000	10,00000000	10,00000000	40,00000000	5,45454545	45,45454545	38,67473118
1.919	NETTI STEFANO	NETTI STEFANO	9,63382989	0,00000000	6,00000000	8,00000000	9,81691495	15,00000000	7,00000000	10,00000000	65,45074484	0,00000000	65,45074484	26,65053763
1.920	GRANDE FRANCESCO	GRANDE FRANCESCO	9,70479437	0,00000000	12,00000000	8,00000000	10,00000000	15,00000000	10,00000000	10,00000000	74,70479437	0,00000000	74,70479437	28,05645161
1.921	DELLA LUNA MATTEO	DELLA LUNA MATTEO	9,18185926	0,00000000	12,00000000	8,00000000	9,18185926	13,00000000	3,00000000	10,00000000	64,36371852	0,00000000	64,36371852	20,87903226
1.922	DISANTO VITO LORENZO	DISANTO VITO LORENZO	8,61572206	0,00000000	0,00000000	8,00000000	8,88016646	15,00000000	7,00000000	10,00000000	57,49588852	7,84034843	65,33623695	23,31989247
1.923	PONTRELLI SALVATORE	PONTRELLI SALVATORE	10,00000000	0,00000000	0,00000000	8,00000000	7,47965116	15,00000000	7,00000000	10,00000000	57,47965116	7,83813425	65,31778541	38,80107527
1.924	LAGIOIA LUIGI	LUTERVIN SOCIETA' SEMPLICE AGRICOLA	9,02542313	0,00000000	12,00000000	8,00000000	10,00000000	13,00000000	10,00000000	10,00000000	72,02542313	0,00000000	72,02542313	29,54435484
1.925	ZATTERA TERESA	LUTERVIN SOCIETA' SEMPLICE AGRICOLA	9,02542313	0,00000000	12,00000000	8,00000000	10,00000000	13,00000000	10,00000000	10,00000000	72,02542313	0,00000000	72,02542313	29,54435484
1.926	SEMERARO FABRIZIO	SEMERARO FABRIZIO	8,30720503	0,00000000	0,00000000	8,00000000	9,15360252	15,00000000	7,00000000	10,00000000	57,46080755	7,83556467	65,29637222	22,59946237
1.927	DINOI PAOLO ENZO	DINOI PAOLO ENZO	9,50420790	0,00000000	0,00000000	8,00000000	7,95569261	15,00000000	7,00000000	10,00000000	57,45990051	7,83544098	65,29534149	24,16935484
1.928	RE FRANCESCO	RE FRANCESCO	8,60660271	0,00000000	0,00000000	8,00000000	8,09009593	11,00000000	10,00000000	10,00000000	55,69669864	7,59500436	63,29170300	23,46236559
1.929	GRECO MICHELA	GRECO MICHELA	8,30007717	0,00000000	0,00000000	8,00000000	9,15003859	15,00000000	7,00000000	10,00000000	57,45011576	7,83410669	65,28422245	35,13172043
1.930	RIZZELLO MARGARET	RIZZELLO MARGARET	10,00000000	0,00000000	0,00000000	8,00000000	9,68990736	11,00000000	7,00000000	10,00000000	55,68990736	7,59407828	63,28398564	34,07795699
1.931	INCHINGOLO ANTONIA	INCHINGOLO ANTONIA	8,29849068	0,00000000	12,00000000	8,00000000	9,69614670	15,00000000	10,00000000	10,00000000	72,99463738	0,00000000	72,99463738	37,60215054
1.932	MONTARULI MARICA	MONTARULI MARICA	8,29373651	0,00000000	0,00000000	8,00000000	9,14686826	15,00000000	7,00000000	10,00000000	57,44060477	7,83280974	65,27341451	19,23655914
1.933	NIGRO FRANCESCO	NIGRO FRANCESCO	8,41609195	5,00000000	0,00000000	8,00000000	8,00000000	15,00000000	7,00000000	10,00000000	61,41609195	8,37492163	69,79101358	27,49462366
1.934	PINTO ROBERTO	PINTO ROBERTO	8,25218148	0,00000000	0,00000000	8,00000000	9,12609074	15,00000000	7,00000000	10,00000000	57,37827222	7,82430985	65,20258207	33,50000000
1.935	D'ACCOLTI NICOLA	D'ACCOLTI NICOLA	8,12376389	0,00000000	12,00000000	8,00000000	9,06188194	15,00000000	3,00000000	10,00000000	65,18564583	0,00000000	65,18564583	24,52956989
1.936	ANGIOLA ELEONORA	ANGIOLA ELEONORA	9,88235295	0,00000000	0,00000000	8,00000000	7,47058823	15,00000000	7,00000000	10,00000000	57,35294118	7,82085562	65,17379680	36,56182796
1.937	LAERA ANTONIO ANGELO	LAERA ANTONIO ANGELO	8,11253018	0,00000000	12,00000000	8,00000000	9,05626509	15,00000000	3,00000000	10,00000000	65,16879527	0,00000000	65,16879527	19,03494624
1.938	CIANCI ELISABETTA	CIANCI ELISABETTA	8,21548285	0,00000000	0,00000000	8,00000000	9,10774142	15,00000000	7,00000000	10,00000000	57,32322427	7,81680331	65,14002758	21,81720430
1.939	DE PASCALE ILARIO STEFANO	DE PASCALE ILARIO STEFANO	8,08692163	0,00000000	12,00000000	8,00000000	9,04346082	15,00000000	3,00000000	10,00000000	65,13038245	0,00000000	65,13038245	31,92204301
1.940	MARTINO PASQUALE PIO	MARTINO PASQUALE PIO	4,96263606	0,00000000	0,00000000	0,00000000	8,62967049	11,00000000	7,00000000	10,00000000	41,59230655	5,67167817	47,26398472	18,79301075
1.941	PASCIOLLA PIETRO	PASCIOLLA PIETRO	8,08319003	0,00000000	12,00000000	8,00000000	9,04159502	15,00000000	3,00000000	10,00000000	65,12478505	0,00000000	65,12478505	33,72043011
1.942	PERRONE FELICIANA	PERRONE FELICIANA	10,00000000	0,00000000	0,00000000	8,00000000	7,30434782	15,00000000	7,00000000	10,00000000	57,30434782	7,81422925	65,11857707	21,81451613
1.943	PINTO DAVIDE	PINTO DAVIDE	8,07805191	0,00000000	12,00000000	8,00000000	9,03902596	15,00000000	3,00000000	10,00000000	65,11707787	0,00000000	65,11707787	31,57258065
1.944	PEPE GIUSEPPE	PEPE GIUSEPPE	8,04915856	0,00000000	12,00000000	8,00000000	9,02457928	15,00000000	3,00000000	10,00000000	65,07373784	0,00000000	65,07373784	19,41129032
1.945	CATUCCI ANGELO NICOLA	CATUCCI ANGELO NICOLA	8,04881981	0,00000000	12,00000000	8,00000000	9,02440991	15,00000000	3,00000000	10,00000000	65,07322972	0,00000000	65,07322972	21,50537634
1.946	MATRELLA FLORA	MATRELLA FLORA	7,28294193	0,00000000	0,00000000	0,00000000	7,00000000	15,00000000	10,00000000	10,00000000	49,28294193	6,72040117	56,00334310	38,67741935
1.947	DOCCINI ROSSANA	AZ. AGRICOLA AGRIBIT S.S.	10,00000000	0,00000000	0,00000000	8,00000000	10,00000000	15,00000000	7,00000000	10,00000000	60,00000000	8,18181818	68,18181818	28,17204301
1.948	RICCI ANNAMARIA	AZ. AGRICOLA AGRIBIT S.S.	10,00000000	0,00000000	0,00000000	8,00000000	10,00000000	15,00000000	7,00000000	10,00000000	60,00000000	8,18181818	68,18181818	28,17204301
1.949	SPORTELLI ANDREA	SPORTELLI ANDREA	8,14256619	0,00000000	0,00000000	8,00000000	9,07128310	15,00000000	7,00000000	10,00000000	57,21384929	7,80188854	65,01573783	20,90860215
1.950	BASILE LUCA GIUSEPPE	BASILE LUCA GIUSEPPE	8,00000029	0,00000000	12,00000000	8,00000000	9,00000015	15,00000000	3,00000000	10,00000000	65,00000044	0,00000000	65,00000044	22,28225806
1.951	BIANCO MARIA GIULIA	BIANCO MARIA GIULIA	8,00000000	0,00000000	12,00000000	8,00000000	9,00000000	15,00000000	3,00000000	10,00000000	65,00000000	0,00000000	65,00000000	18,16935484
1.952	TURTURO BIAGIO	TURTURO BIAGIO	8,00000000	0,00000000	12,00000000	8,00000000	9,00000000	15,00000000	3,00000000	10,00000000	65,00000000	0,00000000	65,00000000	20,94354839
1.953	CARRINO DENISE LUCIA	CARRINO DENISE LUCIA	8,00000000	0,00000000	12,00000000	8,00000000	9,00000000	15,00000000	3,00000000	10,00000000	65,00000000	0,00000000	65,00000000	21,02419355
1.954	MANSUETO BRUNO	MANSUETO BRUNO	8,00000000	0,00000000	6,00000000	8,00000000	9,00000000	13,00000000	10,00000000	10,00000000	64,00000000	0,00000000	64,00000000	21,71774194
1.955	MENA SARA	MENA SARA	10,00000000	0,00000000	6,00000000	8,00000000	6,00000000	15,00000000	10,00000000	10,00000000	65,00000000	0,00000000	65,00000000	23,34139785
1.956	LOMASCOLO FRANCESCO	LOMASCOLO FRANCESCO	8,00000000	0,00000000	12,00000000	8,00000000	9,00000000	15,00000000	3,00000000	10,00000000	65,00000000	0,00000000	65,00000000	24,24193548
1.957	REDAVID ROBERTO	DUEERRE SOCIETA' SEMPLICE AGRICOLA	8,00000000	0,00000000	12,00000000	8,00000000	9,00000000	15,00000000	3,00000000	10,00000000	65,00000000	0,00000000	65,00000000	24,70967742
1.958	REDAVID PASQUALE	DUEERRE SOCIETA' SEMPLICE AGRICOLA	8,00000000	0,00000000	12,00000000	8,00000000	9,00000000	15,00000000	3,00000000	10,00000000	65,00000000	0,00000000	65,00000000	24,70967742

PSR PUGLIA 2014 - 2020 ALLEGATO A2 alla DAdG 478/2020

PACCHETTO GIOVANI – Bando pubblicato nel BURP n. 87 del 28/07/2016 e ss.mm.ii.

Sottomisura 4.1.B – Sostegno per investimenti materiali e immateriali finalizzati a migliorare la redditività, la competitività e la sostenibilità delle aziende agricole singole e associate

Dettaglio punteggi conseguiti in applicazione dei criteri di selezione di cui all'operazione 4.1.B

			PUNTEGGIO											
POSIZIONE	RICHIEDENTE PREMIO	DENOMINAZIONE AZIENDA	PRINCIPIO_1	PRINCIPIO_2	PRINCIPIO_3	PRINCIPIO_4	PRINCIPIO_5	PRINCIPIO_6	PRINCIPIO_7	PRINCIPIO_8	SUBTOTALE	PONDERAZIONE PRINCIPIO_3	TOTALE	ETA_MEDIA
1.959	NANNA CATERINA	NANNA CATERINA	8,00000000	0,00000000	12,00000000	8,00000000	9,00000000	15,00000000	3,00000000	10,00000000	65,00000000	0,00000000	65,00000000	26,35483871
1.960	PALUMBO DAVIDE	PALUMBO DAVIDE	8,00000000	0,00000000	12,00000000	8,00000000	9,00000000	15,00000000	3,00000000	10,00000000	65,00000000	0,00000000	65,00000000	26,56182796
1.961	RONZINO BRUNO	RONZINO BRUNO	8,00000000	0,00000000	12,00000000	8,00000000	9,00000000	15,00000000	3,00000000	10,00000000	65,00000000	0,00000000	65,00000000	27,62365591
1.962	RUGGIERO TOMMASO	RUGGIERO TOMMASO	8,00000000	0,00000000	12,00000000	8,00000000	9,00000000	15,00000000	3,00000000	10,00000000	65,00000000	0,00000000	65,00000000	28,08064516
1.963	SPINELLI GIUSEPPE	SPINELLI GIUSEPPE	8,00000000	0,00000000	12,00000000	8,00000000	9,00000000	15,00000000	3,00000000	10,00000000	65,00000000	0,00000000	65,00000000	28,29569892
1.964	LOMBARDI VINCENZO	LOMBARDI VINCENZO	8,00000000	5,00000000	12,00000000	0,00000000	9,00000000	13,00000000	7,00000000	10,00000000	64,00000000	0,00000000	64,00000000	28,55107527
1.965	PARRACINO DANIELE	PARRACINO DANIELE	8,00000000	20,00000000	12,00000000	8,00000000	10,00000000	15,00000000	7,00000000	10,00000000	90,00000000	0,00000000	90,00000000	31,11021505
1.966	NETTI LUCA	NETTI LUCA	8,00000000	0,00000000	12,00000000	8,00000000	9,00000000	15,00000000	3,00000000	10,00000000	65,00000000	0,00000000	65,00000000	31,23924731
1.967	PALMISANO MIRELLA	PALMISANO MIRELLA	8,00000000	0,00000000	12,00000000	8,00000000	9,00000000	15,00000000	3,00000000	10,00000000	65,00000000	0,00000000	65,00000000	32,56989247
1.968	MASSA PASQUALE	MASSA PASQUALE	8,00000000	0,00000000	12,00000000	8,00000000	9,00000000	15,00000000	3,00000000	10,00000000	65,00000000	0,00000000	65,00000000	33,77688172
1.969	CARONE NICOLA	CARONE NICOLA	8,00000000	0,00000000	12,00000000	8,00000000	9,00000000	15,00000000	3,00000000	10,00000000	65,00000000	0,00000000	65,00000000	40,23387097
1.970	DE LORENZIS DANIELA	DE LORENZIS DANIELA	8,00000000	0,00000000	12,00000000	8,00000000	9,00000000	15,00000000	3,00000000	10,00000000	65,00000000	0,00000000	65,00000000	40,38978495
1.971	PISPERO MICHELE	PISPERO MICHELE	8,24055944	0,00000000	0,00000000	8,00000000	8,95594405	15,00000000	7,00000000	10,00000000	57,19650349	7,79952320	64,99602669	25,08602151
1.972	DE SILVIO MARIA GIUSEPPINA	SOCIETA' SEMPLICE AGRICOLA DE SILVIO	8,86585922	0,00000000	0,00000000	8,00000000	9,43292961	13,00000000	7,00000000	10,00000000	56,29878883	7,67710757	63,97589640	23,07930108
1.973	DE SILVIO ANTONIO	SOCIETA' SEMPLICE AGRICOLA DE SILVIO	8,86585922	0,00000000	0,00000000	8,00000000	9,43292961	13,00000000	7,00000000	10,00000000	56,29878883	7,67710757	63,97589640	23,07930108
1.974	ANGARANO ADRIANA	ANGARANO ADRIANA	8,40899729	0,00000000	0,00000000	8,00000000	8,75791255	15,00000000	7,00000000	10,00000000	57,16690984	7,79548771	64,96239755	28,45967742
1.975	D'ALESSANDRO STEFANIA	D'ALESSANDRO STEFANIA	8,10895884	0,00000000	0,00000000	8,00000000	9,05447942	15,00000000	7,00000000	10,00000000	57,16343826	7,79501430	64,95845256	18,55107527
1.976	TOTA FRANCESCO GIUSEPPE	TOTA FRANCESCO GIUSEPPE	9,90243902	0,00000000	12,00000000	8,00000000	10,00000000	15,00000000	7,00000000	10,00000000	71,90243902	0,00000000	71,90243902	28,61827957
1.977	MALLARDI ALESSANDRA	SOCIETA'AGRICOLA POZZO MANCUSO F.LLI MALLARDI A.& V.SOC.SEMPL	8,95027876	0,00000000	6,00000000	8,00000000	9,00112856	11,00000000	10,00000000	10,00000000	62,95140732	0,00000000	62,95140732	22,19354839
1.978	MALLARDI VITO	SOCIETA'AGRICOLA POZZO MANCUSO F.LLI MALLARDI A.& V.SOC.SEMPL	8,95027876	0,00000000	6,00000000	8,00000000	9,00112856	11,00000000	10,00000000	10,00000000	62,95140732	0,00000000	62,95140732	22,19354839
1.979	MATICHECCHIA CIRO	MATICHECCHIA CIRO	10,00000000	0,00000000	0,00000000	8,00000000	7,15368196	15,00000000	7,00000000	10,00000000	57,15368196	7,79368390	64,94736586	35,25000000
1.980	FERRI LUCA	LUVICA SOC SEMPLICE AGRICOLA	8,08649382	0,00000000	0,00000000	8,00000000	9,04324691	15,00000000	7,00000000	10,00000000	57,12974073	7,79041919	64,92015992	20,86559140
1.981	FERRI CATALDO	LUVICA SOC SEMPLICE AGRICOLA	8,08649382	0,00000000	0,00000000	8,00000000	9,04324691	15,00000000	7,00000000	10,00000000	57,12974073	7,79041919	64,92015992	20,86559140
1.982	DE PALMA CATALDO	DE PALMA CATALDO	10,00000000	0,00000000	12,00000000	8,00000000	10,00000000	15,00000000	7,00000000	10,00000000	72,00000000	0,00000000	72,00000000	24,77956989
1.983	MOTTA DONATO DARIO	MOTTA DONATO DARIO	8,07429752	0,00000000	0,00000000	8,00000000	9,03714876	15,00000000	7,00000000	10,00000000	57,11144628	7,78792449	64,89937077	22,60215054
1.984	DI CONSOLO CRISTIAN	DI CONSOLO CRISTIAN	9,92555236	0,00000000	0,00000000	8,00000000	7,18539866	15,00000000	7,00000000	10,00000000	57,11095102	7,78785696	64,89880798	22,60752688
1.985	COLAFELICE GENNARO	COLAFELICE GENNARO	8,06281704	0,00000000	0,00000000	8,00000000	9,03140852	15,00000000	7,00000000	10,00000000	57,09422556	7,78557621	64,87980177	24,67204301
1.986	DIMONTE IRENE	DIMONTE IRENE	8,14327439	0,00000000	12,00000000	8,00000000	9,07163719	9,00000000	10,00000000	10,00000000	66,21491158	0,00000000	66,21491158	23,52150538
1.987	PACE ANGELO	PACE ANGELO	9,90319675	0,00000000	6,00000000	8,00000000	9,95159838	13,00000000	7,00000000	10,00000000	63,85479513	0,00000000	63,85479513	40,69354839
1.988	RACIOPPA GIUSEPPE	RACIOPPA GIUSEPPE	2,00000000	0,00000000	0,00000000	8,00000000	5,22389558	13,00000000	7,00000000	10,00000000	45,22389558	6,16689485	51,39079043	32,03225806
1.989	COLANINNO VALERIA	COLANINNO VALERIA	10,00000000	0,00000000	0,00000000	8,00000000	7,04540540	15,00000000	7,00000000	10,00000000	57,04540540	7,77891892	64,82432432	23,58064516
1.990	CAPONIO MARIAGRAZIA	CAPONIO MARIAGRAZIA	8,00578471	0,00000000	0,00000000	8,00000000	8,27661210	11,00000000	10,00000000	10,00000000	55,28239681	7,53850866	62,82090547	28,55107527
1.991	DAMATO NICOLA	DAMATO NICOLA	8,21190551	0,00000000	12,00000000	8,00000000	9,02246694	15,00000000	10,00000000	10,00000000	72,23437245	0,00000000	72,23437245	20,37096774
1.992	D'AMICO GIANFRANCO	D'AMICO GIANFRANCO	8,76618200	0,00000000	0,00000000	8,00000000	9,38309100	13,00000000	7,00000000	10,00000000	56,14927300	7,65671905	63,80599205	25,05645161
1.993	ROSELLI VINCENZO	ROSELLI VINCENZO	10,00000000	0,00000000	6,00000000	8,00000000	10,00000000	15,00000000	7,00000000	10,00000000	66,00000000	0,00000000	66,00000000	21,39784946
1.994	DE LUCA RAFFAELE	DE LUCA RAFFAELE	8,19665722	0,00000000	12,00000000	8,00000000	8,58892495	15,00000000	3,00000000	10,00000000	64,78558217	0,00000000	64,78558217	19,66666667
1.995	GIULIANO FEDERICA	DUEGI SOCIETA' SEMPLICE AGRICOLA	8,00000000	0,00000000	12,00000000	8,00000000	9,00000000	15,00000000	3,00000000	10,00000000	65,00000000	0,00000000	65,00000000	22,71102151
1.996	GIULIANO DEBORAH	DUEGI SOCIETA' SEMPLICE AGRICOLA	8,00000000	0,00000000	12,00000000	8,00000000	9,00000000	15,00000000	3,00000000	10,00000000	65,00000000	0,00000000	65,00000000	22,71102151
1.997	BELLISARIO GIOACCHINO	BELLISARIO GIOACCHINO	8,00000000	0,00000000	0,00000000	8,00000000	9,00000000	15,00000000	7,00000000	10,00000000	57,00000000	7,77272727	64,77272727	18,16935484
1.998	GADALETA MARIA PIA	GADALETA MARIA PIA	8,00000000	0,00000000	0,00000000	8,00000000	9,00000000	15,00000000	7,00000000	10,00000000	57,00000000	7,77272727	64,77272727	18,29301075
1.999	TORTORELLA RAFFAELE	R.T.FRUIT SOCIETA' AGRICOLA A R.L.	8,00000000	0,00000000	0,00000000	8,00000000	9,00000000	15,00000000	7,00000000	10,00000000	57,00000000	7,77272727	64,77272727	19,32526882
2.000	NAPOLI MICHELE	AZIENDA AGRICOLA TERRA NOSTRA DEI FRATELLI NAPOLI MARCO E MICHELE S.S.	8,00000000	0,00000000	0,00000000	8,00000000	9,00000000	15,00000000	7,00000000	10,00000000	57,00000000	7,77272727	64,77272727	20,24193548
2.001	NAPOLI MARCO	AZIENDA AGRICOLA TERRA NOSTRA DEI FRATELLI NAPOLI MARCO E MICHELE S.S.	8,00000000	0,00000000	0,00000000	8,00000000	9,00000000	15,00000000	7,00000000	10,00000000	57,00000000	7,77272727	64,77272727	20,24193548

PSR PUGLIA 2014 - 2020 ALLEGATO A2 alla DAdG 478/2020

PACCHETTO GIOVANI – Bando pubblicato nel BURP n. 87 del 28/07/2016 e ss.mm.ii.

Sottomisura 4.1.B – Sostegno per investimenti materiali e immateriali finalizzati a migliorare la redditività, la competitività e la sostenibilità delle aziende agricole singole e associate

Dettaglio punteggi conseguiti in applicazione dei criteri di selezione di cui all'operazione 4.1.B

			PUNTEGGIO											
POSIZIONE	RICHIEDENTE PREMIO	DENOMINAZIONE AZIENDA	PRINCIPIO_1	PRINCIPIO_2	PRINCIPIO_3	PRINCIPIO_4	PRINCIPIO_5	PRINCIPIO_6	PRINCIPIO_7	PRINCIPIO_8	SUBTOTALE	PONDERAZIONE PRINCIPIO_3	TOTALE	ETA_MEDIA
2.002	CAGNAZZO CARMELO	CAGNAZZO CARMELO	10,00000000	0,00000000	0,00000000	8,00000000	7,00000000	15,00000000	7,00000000	10,00000000	57,00000000	7,77272727	64,77272727	20,37365591
2.003	PEDONE VINCENZO	PEDONE VINCENZO	8,00000000	0,00000000	0,00000000	8,00000000	9,00000000	15,00000000	7,00000000	10,00000000	57,00000000	7,77272727	64,77272727	20,62096774
2.004	GERARDI MARIA	SOCIETA' AGRICOLA GERARDI M. & F. S.S.	8,00000000	0,00000000	0,00000000	8,00000000	9,00000000	15,00000000	7,00000000	10,00000000	57,00000000	7,77272727	64,77272727	20,90456989
2.005	GERARDI FRANCESCA	SOCIETA' AGRICOLA GERARDI M. & F. S.S.	8,00000000	0,00000000	0,00000000	8,00000000	9,00000000	15,00000000	7,00000000	10,00000000	57,00000000	7,77272727	64,77272727	20,90456989
2.006	GIOTTA VITO	GIOTTA VITO	8,00000000	0,00000000	0,00000000	8,00000000	9,00000000	15,00000000	7,00000000	10,00000000	57,00000000	7,77272727	64,77272727	21,53763441
2.007	MELE FRANCESCO	MELE FRANCESCO	8,00000000	0,00000000	0,00000000	8,00000000	9,00000000	15,00000000	7,00000000	10,00000000	57,00000000	7,77272727	64,77272727	21,56989247
2.008	GERARDI MARIA	GERARDI MARIA	8,00000000	0,00000000	0,00000000	8,00000000	9,00000000	15,00000000	7,00000000	10,00000000	57,00000000	7,77272727	64,77272727	22,24462366
2.009	MARIANI GIUSEPPE	MARIANI GIUSEPPE	10,00000000	20,00000000	0,00000000	8,00000000	9,00000000	15,00000000	7,00000000	10,00000000	79,00000000	10,77272727	89,77272727	23,55376344
2.010	POLIGNANO VITO	POLIGNANO VITO	8,00000000	0,00000000	0,00000000	8,00000000	9,00000000	15,00000000	7,00000000	10,00000000	57,00000000	7,77272727	64,77272727	23,87634409
2.011	CIANCIOTTI NUNZIO	AZIENDA "BAIA DEGLI ULIVI" SOCIETA' SEMPLICE AGRICOLA	8,00000000	0,00000000	0,00000000	8,00000000	9,00000000	15,00000000	7,00000000	10,00000000	57,00000000	7,77272727	64,77272727	24,85215054
2.012	CIANCIOTTI TOMMASO	AZIENDA "BAIA DEGLI ULIVI" SOCIETA' SEMPLICE AGRICOLA	8,00000000	0,00000000	0,00000000	8,00000000	9,00000000	15,00000000	7,00000000	10,00000000	57,00000000	7,77272727	64,77272727	24,85215054
2.013	TRISOLINI SILVANA	TRISOLINI SILVANA	10,00000000	0,00000000	0,00000000	8,00000000	7,00000000	15,00000000	7,00000000	10,00000000	57,00000000	7,77272727	64,77272727	26,75268817
2.014	RAGONE GIROLAMO	RAGONE GIROLAMO	8,00000000	0,00000000	0,00000000	8,00000000	9,00000000	15,00000000	7,00000000	10,00000000	57,00000000	7,77272727	64,77272727	28,26612903
2.015	NICOLINI CARMINE	NICOLINI CARMINE	8,00000000	0,00000000	0,00000000	8,00000000	9,00000000	15,00000000	7,00000000	10,00000000	57,00000000	7,77272727	64,77272727	28,27688172
2.016	BIANCO ROBERTO	BIANCO ROBERTO	8,00000000	0,00000000	0,00000000	8,00000000	9,00000000	15,00000000	7,00000000	10,00000000	57,00000000	7,77272727	64,77272727	28,49462366
2.017	DE BIASI PAOLA	DE BIASI PAOLA	8,00000000	0,00000000	0,00000000	8,00000000	9,00000000	15,00000000	7,00000000	10,00000000	57,00000000	7,77272727	64,77272727	28,72311828
2.018	DE NIGRIS ANDREA	DE NIGRIS ANDREA	8,00000000	0,00000000	0,00000000	8,00000000	9,00000000	15,00000000	7,00000000	10,00000000	57,00000000	7,77272727	64,77272727	28,98118280
2.019	CALO' ANDREA	CALO' ANDREA	10,00000000	0,00000000	0,00000000	8,00000000	7,00000000	15,00000000	7,00000000	10,00000000	57,00000000	7,77272727	64,77272727	30,10215054
2.020	IASIIUOLO GIORGIO	IASIIUOLO GIORGIO	8,00000000	0,00000000	0,00000000	8,00000000	9,00000000	15,00000000	7,00000000	10,00000000	57,00000000	7,77272727	64,77272727	30,33064516
2.021	DE SANTIS ALESSIO GIOVANNI	DE SANTIS ALESSIO GIOVANNI	10,00000000	0,00000000	0,00000000	8,00000000	7,00000000	15,00000000	7,00000000	10,00000000	57,00000000	7,77272727	64,77272727	30,91935484
2.022	CARONE ANNA	CARONE ANNA	8,00000000	0,00000000	0,00000000	8,00000000	9,00000000	15,00000000	7,00000000	10,00000000	57,00000000	7,77272727	64,77272727	31,30376344
2.023	PILLO ANTONIO GEREMIA	PILLO ANTONIO GEREMIA	10,00000000	20,00000000	0,00000000	8,00000000	9,00000000	15,00000000	7,00000000	10,00000000	79,00000000	10,77272727	89,77272727	31,41129032
2.024	SCIALPI ADRIANA	TRULLO DI MARE SOCIETA' AGRICOLA	8,00000000	0,00000000	0,00000000	8,00000000	9,00000000	15,00000000	7,00000000	10,00000000	57,00000000	7,77272727	64,77272727	32,72311828
2.025	SIMEONE MARTINO	SIMEONE MARTINO	8,00000000	0,00000000	0,00000000	8,00000000	9,00000000	15,00000000	7,00000000	10,00000000	57,00000000	7,77272727	64,77272727	34,95161290
2.026	PAULANGELO FRANCESCA VITA	PAULANGELO FRANCESCA VITA	8,00000000	0,00000000	0,00000000	8,00000000	9,00000000	15,00000000	7,00000000	10,00000000	57,00000000	7,77272727	64,77272727	35,04301075
2.027	CAFFO' PAMELA	CAFFO' PAMELA	8,00000000	0,00000000	0,00000000	8,00000000	9,00000000	15,00000000	7,00000000	10,00000000	57,00000000	7,77272727	64,77272727	35,09677419
2.028	SERPENTINO DANIELA	SERPENTINO DANIELA	2,00000000	25,00000000	0,00000000	8,00000000	9,00000000	15,00000000	10,00000000	10,00000000	79,00000000	10,77272727	89,77272727	35,19086022
2.029	PAGANO FRANCESCO	PAGANO FRANCESCO	8,00000000	0,00000000	0,00000000	8,00000000	9,00000000	15,00000000	7,00000000	10,00000000	57,00000000	7,77272727	64,77272727	35,29032258
2.030	D'APRILE DOMENICA LISA	D'APRILE DOMENICA LISA	8,00000000	0,00000000	0,00000000	8,00000000	9,00000000	15,00000000	7,00000000	10,00000000	57,00000000	7,77272727	64,77272727	35,98118280
2.031	CAGGIANO ANNARITA	CAGGIANO ANNARITA	8,00000000	0,00000000	0,00000000	8,00000000	9,00000000	15,00000000	7,00000000	10,00000000	57,00000000	7,77272727	64,77272727	36,58333333
2.032	DE GAETANI NADIA ANTONIA	DE GAETANI NADIA ANTONIA	8,00000000	0,00000000	0,00000000	8,00000000	9,00000000	15,00000000	7,00000000	10,00000000	57,00000000	7,77272727	64,77272727	38,75537634
2.033	CAROLI MARIO	CAROLI MARIO	8,00000000	0,00000000	0,00000000	8,00000000	9,00000000	15,00000000	7,00000000	10,00000000	57,00000000	7,77272727	64,77272727	38,92473118
2.034	MAGNO GIOVANNI GIUSEPPE	MAGNO GIOVANNI GIUSEPPE	8,00000000	0,00000000	0,00000000	8,00000000	9,00000000	15,00000000	7,00000000	10,00000000	57,00000000	7,77272727	64,77272727	39,26344086
2.035	MILILLO FRANCESCO	MILILLO FRANCESCO	8,00000000	0,00000000	0,00000000	8,00000000	9,00000000	15,00000000	7,00000000	10,00000000	57,00000000	7,77272727	64,77272727	39,72849462
2.036	GENGHI CARMELA	GENGHI CARMELA	8,00000000	0,00000000	0,00000000	8,00000000	9,00000000	15,00000000	7,00000000	10,00000000	57,00000000	7,77272727	64,77272727	39,97849462
2.037	ZELLA VITO	SOCIETA' SEMPLICE AGRICOLA F.LLI ZELLA	8,00000000	0,00000000	0,00000000	8,00000000	9,00000000	15,00000000	7,00000000	10,00000000	57,00000000	7,77272727	64,77272727	24,07661290
2.038	ZELLA MIRIAM FRANCESCA	SOCIETA' SEMPLICE AGRICOLA F.LLI ZELLA	8,00000000	0,00000000	0,00000000	8,00000000	9,00000000	15,00000000	7,00000000	10,00000000	57,00000000	7,77272727	64,77272727	24,07661290
2.039	VOLPE FRANCESCO	VOLPE FRANCESCO	8,00000000	0,00000000	0,00000000	8,00000000	9,00000000	15,00000000	7,00000000	10,00000000	57,00000000	7,77272727	64,77272727	28,28494624
2.040	MANCUSO MATTIA	MANCUSO MATTIA	10,00000000	0,00000000	0,00000000	8,00000000	7,00000000	15,00000000	7,00000000	10,00000000	57,00000000	7,77272726	64,77272726	19,37634409
2.041	STASI PIERGIOVANNI	STASI PIERGIOVANNI	10,00000000	0,00000000	0,00000000	8,00000000	7,00000000	15,00000000	7,00000000	10,00000000	57,00000000	7,77272726	64,77272726	19,51344086
2.042	VASSALLI FRANCESCO	VASSALLI FRANCESCO	10,00000000	0,00000000	0,00000000	8,00000000	7,00000000	15,00000000	7,00000000	10,00000000	57,00000000	7,77272726	64,77272726	23,15591398
2.043	COSTA ANDREA	COSTA ANDREA	10,00000000	5,00000000	12,00000000	0,00000000	9,00000000	15,00000000	10,00000000	10,00000000	71,00000000	0,00000000	71,00000000	22,32526882
2.044	LOMBARDI MATTEO	AZ.AGR. S. VINCENZO SOC. SEMPL.	8,77511753	0,00000000	0,00000000	8,00000000	7,44976494	11,00000000	10,00000000	10,00000000	55,22488247	7,53066579	62,75554826	26,97580645
2.045	GALANTE VINCENZO	GALANTE VINCENZO	8,00000000	0,00000000	7,74294470	8,00000000	9,00000000	15,00000000	7,00000000	10,00000000	64,74294470	0,00000000	64,74294470	30,87365591

PSR PUGLIA 2014 - 2020 ALLEGATO A2 alla DAdG 478/2020

PACCHETTO GIOVANI – Bando pubblicato nel BURP n. 87 del 28/07/2016 e ss.mm.ii.

Sottomisura 4.1.B – Sostegno per investimenti materiali e immateriali finalizzati a migliorare la redditività, la competitività e la sostenibilità delle aziende agricole singole e associate

Dettaglio punteggi conseguiti in applicazione dei criteri di selezione di cui all'operazione 4.1.B

			PUNTEGGIO											
POSIZIONE	RICHIEDENTE PREMIO	DENOMINAZIONE AZIENDA	PRINCIPIO_1	PRINCIPIO_2	PRINCIPIO_3	PRINCIPIO_4	PRINCIPIO_5	PRINCIPIO_6	PRINCIPIO_7	PRINCIPIO_8	SUBTOTALE	PONDERAZIONE PRINCIPIO_3	TOTALE	ETA_MEDIA
2.046	BAROZZI MATTEO	BAROZZI MATTEO	8,09418321	15,00000000	0,00000000	8,00000000	8,87317373	0,00000000	7,00000000	10,00000000	56,96735694	7,76827595	64,73563289	23,42741935
2.047	DISABATO FRANCESCA	SOCIETA' SEMPLICE AGRICOLA DISABATO DI DISABATO ANGELO E DISABATO FRANCESCA	8,74452343	0,00000000	0,00000000	8,00000000	9,37226171	13,00000000	10,00000000	10,00000000	59,11678514	8,06137979	67,17816493	29,40188172
2.048	DISABATO ANGELO	SOCIETA' SEMPLICE AGRICOLA DISABATO DI DISABATO ANGELO E DISABATO FRANCESCA	8,74452343	0,00000000	0,00000000	8,00000000	9,37226171	13,00000000	10,00000000	10,00000000	59,11678514	8,06137979	67,17816493	29,40188172
2.049	PALUMBO MASSIMO	PALUMBO MASSIMO	2,00000000	0,00000000	0,00000000	0,00000000	5,35297825	15,00000000	7,00000000	10,00000000	39,35297825	5,36631522	44,71929347	27,30645161
2.050	DE FRANCISCIS ELISABETTA	DE FRANCISCIS ELISABETTA	9,14330296	0,00000000	6,00000000	8,00000000	9,57165148	15,00000000	7,00000000	10,00000000	64,71495444	0,00000000	64,71495444	20,55645161
2.051	BALDASSARRA BERARDINO	BALDASSARRA BERARDINO	10,00000000	0,00000000	0,00000000	8,00000000	6,94347514	15,00000000	7,00000000	10,00000000	56,94347514	7,76501934	64,70849448	27,74462366
2.052	D'ONGHIA RAFFAELLA	D'ONGHIA RAFFAELLA	8,06991649	0,00000000	0,00000000	8,00000000	8,86016702	15,00000000	7,00000000	10,00000000	56,93008351	7,76319321	64,69327672	39,30376344
2.053	NATUZZI VITO	NATUZZI VITO	8,45531914	0,00000000	0,00000000	8,00000000	8,45531914	15,00000000	7,00000000	10,00000000	56,91063828	7,76054158	64,67117986	24,30107527
2.054	LILLO FRANCESCO	LILLO FRANCESCO	8,01211509	25,00000000	0,00000000	8,00000000	7,01211509	13,00000000	7,00000000	10,00000000	78,02423018	10,63966775	88,66389793	20,93817204
2.055	ANGELILLO MADDALENA	ANGELILLO MADDALENA	9,77013408	5,00000000	12,00000000	8,00000000	9,88506704	0,00000000	10,00000000	10,00000000	64,65520112	0,00000000	64,65520112	36,79301075
2.056	BERARDINO MARIA MARIE	BERARDINO MARIA MARIE	9,32676141	0,00000000	0,00000000	8,00000000	7,56261481	15,00000000	7,00000000	10,00000000	56,88937622	7,75764221	64,64701843	35,97043011
2.057	BEVILACQUA VITO	BEVILACQUA VITO	8,00000000	0,00000000	0,00000000	8,00000000	8,12037588	11,00000000	10,00000000	10,00000000	55,12037588	7,51641489	62,63679077	22,54569892
2.058	ALO' VINCENZA	DANIELE & ALO' SOCIETA' AGRICOLA SEMPLICE S.S.	8,00000000	5,00000000	0,00000000	8,00000000	9,00000000	13,00000000	3,00000000	10,00000000	56,00000000	7,63636363	63,63636363	31,75268817
2.059	DANIELE MICHELE	DANIELE & ALO' SOCIETA' AGRICOLA SEMPLICE S.S.	8,00000000	5,00000000	0,00000000	8,00000000	9,00000000	13,00000000	3,00000000	10,00000000	56,00000000	7,63636363	63,63636363	31,75268817
2.060	GIRARDI FRANCESCO	GIRARDI FRANCESCO	9,74285410	0,00000000	6,00000000	8,00000000	9,87142705	13,00000000	7,00000000	10,00000000	63,61428115	0,00000000	63,61428115	31,48387097
2.061	LACAITA DANIELE	LACAITA DANIELE	10,00000000	0,00000000	0,00000000	8,00000000	7,00000000	15,00000000	10,00000000	10,00000000	60,00000000	8,18181818	68,18181818	33,68010753
2.062	SANTORO CHIARA	SANTORO CHIARA	8,42344046	0,00000000	0,00000000	8,00000000	8,42344046	15,00000000	7,00000000	10,00000000	56,84688092	7,75184740	64,59872832	19,91935484
2.063	DAMONE MARICA	AZIENDA AGRICOLA DAMONE SOCIETA' SEMPLICE	10,00000000	0,00000000	12,00000000	8,00000000	9,65338638	13,00000000	10,00000000	10,00000000	72,65338638	0,00000000	72,65338638	23,40725806
2.064	DAMONE ANNARITA	AZIENDA AGRICOLA DAMONE SOCIETA' SEMPLICE	10,00000000	0,00000000	12,00000000	8,00000000	9,65338638	13,00000000	10,00000000	10,00000000	72,65338638	0,00000000	72,65338638	23,40725806
2.065	BOURGEOIS NADINE	BOURGEOIS NADINE	2,00000000	0,00000000	0,00000000	0,00000000	9,21032934	15,00000000	3,00000000	10,00000000	39,21032934	5,34686309	44,55719243	31,15591398
2.066	PRETE ALESSANDRA	PRETE ALESSANDRA	8,40172155	0,00000000	0,00000000	8,00000000	8,40172155	15,00000000	7,00000000	10,00000000	56,80344310	7,74592406	64,54936716	38,53494624
2.067	MASTRANGELO FRANCESCA VA	MASTRANGELO FRANCESCA VALENTINA	8,00000000	0,00000000	0,00000000	8,00000000	8,00000000	11,00000000	10,00000000	10,00000000	55,00000000	7,50000000	62,50000000	21,85483871
2.068	LOCOROTONDO FRANCESCO	LOCOROTONDO FRANCESCO	8,00000000	0,00000000	0,00000000	8,00000000	8,00000000	11,00000000	10,00000000	10,00000000	55,00000000	7,49999999	62,49999999	28,90591398
2.069	TOTA GIUSEPPINA	TOTA GIUSEPPINA	8,31774296	0,00000000	12,00000000	0,00000000	9,15887148	15,00000000	10,00000000	10,00000000	64,47661444	0,00000000	64,47661444	36,72311828
2.070	MONITILLO MILENA	MONITILLO MILENA	8,53545808	0,00000000	0,00000000	8,00000000	7,92908384	11,00000000	10,00000000	10,00000000	55,46454192	7,56334663	63,02788855	23,40053763
2.071	NUZZACO PAOLO	AGRICOLA NUZZACO SOCIETA' A RESPONSABILITA' LIMITATA	8,29888482	0,00000000	6,00000000	8,00000000	9,14944241	11,00000000	10,00000000	10,00000000	62,44832723	0,00000000	62,44832723	18,86290323
2.072	RUSSO GIANFRANCO	RUSSO GIANFRANCO	8,28676471	0,00000000	0,00000000	8,00000000	8,42647058	15,00000000	7,00000000	10,00000000	56,71323529	7,73362299	64,44685828	21,60483871
2.073	BISSI FRANCESCO	BISSI FRANCESCO	9,90977517	0,00000000	0,00000000	8,00000000	9,02256431	11,00000000	7,00000000	10,00000000	54,93233948	7,49077356	62,42311304	19,78494624
2.074	PEDONE MARTINA	SOCIETA' AGRICOLA PEDONE	8,02994081	0,00000000	0,00000000	8,00000000	9,01497041	9,00000000	10,00000000	10,00000000	54,04491122	7,36976062	61,41467184	26,72715054
2.075	PEDONE MARIA ANTONIA	SOCIETA' AGRICOLA PEDONE	8,02994081	0,00000000	0,00000000	8,00000000	9,01497041	9,00000000	10,00000000	10,00000000	54,04491122	7,36976062	61,41467184	26,72715054
2.076	LOFORESE ARCANGELA	LOFORESE ARCANGELA	8,21167207	0,00000000	0,00000000	8,00000000	7,68249190	11,00000000	10,00000000	10,00000000	54,89416397	7,48556781	62,37973178	39,16397849
2.077	ALOISI AGOSTINO	TENUTA DONNA ANNA S.A.S. SOC. AGRICOLA DI CASCIONE GIOVANNI & C.	8,50914083	0,00000000	0,00000000	8,00000000	9,25457042	13,00000000	7,00000000	10,00000000	55,76371125	7,60414244	63,36785369	33,72580645
2.078	CASCIONE GIOVANNI BRUNO SI	TENUTA DONNA ANNA S.A.S. SOC. AGRICOLA DI CASCIONE GIOVANNI & C.	8,50914083	0,00000000	0,00000000	8,00000000	9,25457042	13,00000000	7,00000000	10,00000000	55,76371125	7,60414244	63,36785369	33,72580645
2.079	PALLADINI FRANCESCO	SOCIETA' AGRICOLA LIDIO S.R.L.	10,00000000	0,00000000	0,00000000	8,00000000	7,00000000	9,00000000	10,00000000	10,00000000	54,00000000	7,36363636	61,36363636	23,86827957
2.080	GRECO CHIARA ROSARIA	GRECO FUTURA SNC	10,00000000	0,00000000	0,00000000	8,00000000	7,00000000	9,00000000	10,00000000	10,00000000	54,00000000	7,36363636	61,36363636	26,96639785
2.081	GRECO GLORIA VALERIA	GRECO FUTURA SNC	10,00000000	0,00000000	0,00000000	8,00000000	7,00000000	9,00000000	10,00000000	10,00000000	54,00000000	7,36363636	61,36363636	26,96639785
2.082	GRECO SALVATORE ROMOLO	GRECO SALVATORE ROMOLO	10,00000000	0,00000000	0,00000000	8,00000000	7,00000000	9,00000000	10,00000000	10,00000000	54,00000000	7,36363636	61,36363636	28,15053763
2.083	SCARPELLO LUIGI	SCARPELLO LUIGI	10,00000000	5,00000000	0,00000000	8,00000000	7,00000000	7,00000000	7,00000000	10,00000000	54,00000000	7,36363636	61,36363636	29,27956989
2.084	COLAPRICO MARIA ALEXIA	COLAPRICO MARIA ALEXIA	8,00000000	0,00000000	0,00000000	8,00000000	9,00000000	9,00000000	10,00000000	10,00000000	54,00000000	7,36363636	61,36363636	29,94086022
2.085	FRANCO LUIGIA	FRANCO LUIGIA	8,00000000	0,00000000	0,00000000	8,00000000	9,00000000	9,00000000	10,00000000	10,00000000	54,00000000	7,36363636	61,36363636	32,21774194

PSR PUGLIA 2014 - 2020 ALLEGATO A2 alla DAdG 478/2020

PACCHETTO GIOVANI – Bando pubblicato nel BURP n. 87 del 28/07/2016 e ss.mm.ii.

Sottomisura 4.1.B – Sostegno per investimenti materiali e immateriali finalizzati a migliorare la redditività, la competitività e la sostenibilità delle aziende agricole singole e associate

Dettaglio punteggi conseguiti in applicazione dei criteri di selezione di cui all'operazione 4.1.B

			PUNTEGGIO											
POSIZIONE	RICHIEDENTE PREMIO	DENOMINAZIONE AZIENDA	PRINCIPIO_1	PRINCIPIO_2	PRINCIPIO_3	PRINCIPIO_4	PRINCIPIO_5	PRINCIPIO_6	PRINCIPIO_7	PRINCIPIO_8	SUBTOTALE	PONDERAZIONE PRINCIPIO_3	TOTALE	ETA_MEDIA
2.086	MACIRELLA ANGELO	MACIRELLA ANGELO	10,00000000	0,00000000	0,00000000	8,00000000	7,00000000	9,00000000	10,00000000	10,00000000	54,00000000	7,36363635	61,36363635	20,15053763
2.087	LOMURNO MICHAELA	LOMURNO MICHAELA	8,30210399	0,00000000	0,00000000	8,00000000	8,30210399	15,00000000	7,00000000	10,00000000	56,60420798	7,71875563	64,32296361	26,60483871
2.088	MACCARONE ENRICO LUIGI AN	MACCARONE ENRICO LUIGI ANTONIO	2,00000000	10,00000000	0,00000000	0,00000000	10,00000000	0,00000000	7,00000000	10,00000000	39,00000000	5,31818182	44,31818182	24,63172043
2.089	GISO MARIA GRAZIA	GISO MARIA GRAZIA	2,00000000	0,00000000	0,00000000	8,00000000	9,00000000	0,00000000	10,00000000	10,00000000	39,00000000	5,31818182	44,31818182	39,57258065
2.090	TOMAIUOLI ANTONIO	TOMAIUOLI ANTONIO	2,00000000	0,00000000	0,00000000	0,00000000	5,00000000	15,00000000	7,00000000	10,00000000	39,00000000	5,31818182	44,31818182	40,51612903
2.091	DE LEO GIULIO	DE LEO GIULIO	10,00000000	0,00000000	12,00000000	8,00000000	6,29045443	15,00000000	3,00000000	10,00000000	64,29045443	0,00000000	64,29045443	29,02419355
2.092	CARENZA STEFANO GASPARE	SOCIETA' AGRICOLA SEMPLICE FRATELLI CARENZA	8,18160337	0,00000000	12,00000000	8,00000000	9,09080168	13,00000000	3,00000000	10,00000000	63,27240505	0,00000000	63,27240505	25,18682796
2.093	CARENZA FRANCESCO	SOCIETA' AGRICOLA SEMPLICE FRATELLI CARENZA	8,18160337	0,00000000	12,00000000	8,00000000	9,09080168	13,00000000	3,00000000	10,00000000	63,27240505	0,00000000	63,27240505	25,18682796
2.094	IUSO SILVIA	IUSO SILVIA	2,00000000	0,00000000	0,00000000	8,00000000	9,00000000	13,00000000	7,00000000	10,00000000	49,00000000	6,68181817	55,68181817	33,25537634
2.095	CARVUTTO PIETRO ANTONIO	CARVUTTO PIETRO ANTONIO	8,00000000	0,00000000	0,00000000	8,00000000	8,55411783	15,00000000	7,00000000	10,00000000	56,55411783	7,71192516	64,26604299	39,75000000
2.096	CAPPELLI VITO	AZIENDA AGRICOLA CAPPELLI S.S.	8,43582295	0,00000000	0,00000000	8,00000000	9,18934943	13,00000000	7,00000000	10,00000000	55,62517238	7,58525078	63,21042316	22,48118280
2.097	CAPPELLI MICHELE	AZIENDA AGRICOLA CAPPELLI S.S.	8,43582295	0,00000000	0,00000000	8,00000000	9,18934943	13,00000000	7,00000000	10,00000000	55,62517238	7,58525078	63,21042316	22,48118280
2.098	SPAGNOLO AURORA	SOCIETA' AGRICOLA " L'AURORA DI SPAGNOLO FRANCESCO E SPAGNOLO AURORA S.N.C."	2,00000000	25,00000000	0,00000000	8,00000000	10,00000000	9,00000000	7,00000000	10,00000000	71,00000000	9,68181818	80,68181818	24,05376344
2.099	SPAGNOLO FRANCESCO	SOCIETA' AGRICOLA " L'AURORA DI SPAGNOLO FRANCESCO E SPAGNOLO AURORA S.N.C."	2,00000000	25,00000000	0,00000000	8,00000000	10,00000000	9,00000000	7,00000000	10,00000000	71,00000000	9,68181818	80,68181818	24,05376344
2.100	MASTROGIACOMO DONATO	MASTROGIACOMO DONATO	8,00000000	0,00000000	0,00000000	8,00000000	9,00000000	15,00000000	7,00000000	10,00000000	57,00000000	7,77272727	64,77272727	20,40591398
2.101	CASSANO FEDERICA	SOCIETA' AGRICOLA MASSERIA LUCO SRL	8,11048241	0,00000000	12,00000000	0,00000000	9,01918744	15,00000000	10,00000000	10,00000000	64,12966985	0,00000000	64,12966985	24,30645161
2.102	ARDITO MIRIANA	ARDITO MIRIANA	10,00000000	10,00000000	12,00000000	8,00000000	9,00000000	15,00000000	10,00000000	10,00000000	84,00000000	0,00000000	84,00000000	23,68548387
2.103	OTTINO ELENA	OTTINO ELENA	10,00000000	0,00000000	0,00000000	8,00000000	7,48979592	13,00000000	7,00000000	10,00000000	55,48979592	7,56679035	63,05658627	29,25806452
2.104	BALICE ANTONIO	BALICE ANTONIO	9,05570672	0,00000000	12,00000000	8,00000000	6,99233721	15,00000000	3,00000000	10,00000000	64,04804393	0,00000000	64,04804393	25,26612903
2.105	MEMOLA TOMMASO	MEMOLA TOMMASO	8,58496178	0,00000000	11,21822615	0,00000000	9,29248089	15,00000000	10,00000000	10,00000000	64,09566882	0,00000000	64,09566882	32,33333333
2.106	CERVETTI SALVATORE	CERVETTI SALVATORE	8,00000000	0,00000000	12,00000000	0,00000000	9,00000000	15,00000000	10,00000000	10,00000000	64,00000000	0,00000000	64,00000000	18,35483871
2.107	TERRUSI TOMMASO VITO	TERRUSI TOMMASO VITO	10,00000000	0,00000000	12,00000000	0,00000000	10,00000000	15,00000000	7,00000000	10,00000000	64,00000000	0,00000000	64,00000000	18,41129032
2.108	VALENTINI ADRIANA	VALENTINI ADRIANA	8,00000000	0,00000000	12,00000000	8,00000000	9,00000000	13,00000000	3,00000000	10,00000000	63,00000000	0,00000000	63,00000000	19,25000000
2.109	CARAVELLA GIUSEPPE	CARAVELLA GIUSEPPE	10,00000000	0,00000000	12,00000000	8,00000000	9,00000000	15,00000000	10,00000000	10,00000000	74,00000000	0,00000000	74,00000000	20,34139785
2.110	TEDESCHI SIMONA	TEDESCHI SIMONA	10,00000000	0,00000000	12,00000000	8,00000000	6,00000000	15,00000000	3,00000000	10,00000000	64,00000000	0,00000000	64,00000000	20,60215054
2.111	DE NICOLO GIUSEPPE	DE NICOLO GIUSEPPE	10,00000000	0,00000000	12,00000000	8,00000000	6,00000000	15,00000000	3,00000000	10,00000000	64,00000000	0,00000000	64,00000000	21,26075269
2.112	CRASTOLLA ARIANNA	CRASTOLLA ARIANNA	10,00000000	0,00000000	12,00000000	0,00000000	10,00000000	15,00000000	7,00000000	10,00000000	64,00000000	0,00000000	64,00000000	22,93548387
2.113	RUTIGLIANO ROSA	RUTIGLIANO ROSA	10,00000000	0,00000000	12,00000000	8,00000000	6,00000000	15,00000000	3,00000000	10,00000000	64,00000000	0,00000000	64,00000000	23,26612903
2.114	RODIO PIERFRANCESCO	RODIO PIERFRANCESCO	10,00000000	0,00000000	12,00000000	0,00000000	10,00000000	15,00000000	7,00000000	10,00000000	64,00000000	0,00000000	64,00000000	23,32258065
2.115	GRAVILI ADRIANO ALDO	AGRISOL S.R.L. SOCIETA' AGRICOLA	10,00000000	0,00000000	12,00000000	0,00000000	10,00000000	15,00000000	7,00000000	10,00000000	64,00000000	0,00000000	64,00000000	23,42741935
2.116	DE PALMA GIANMARCO	DE PALMA GIANMARCO	10,00000000	0,00000000	12,00000000	8,00000000	6,00000000	15,00000000	3,00000000	10,00000000	64,00000000	0,00000000	64,00000000	23,54569892
2.117	PULIMENO SERENA	PULIMENO SERENA	8,00000000	0,00000000	12,00000000	0,00000000	9,00000000	15,00000000	10,00000000	10,00000000	64,00000000	0,00000000	64,00000000	24,12903226
2.118	GIANNINI GIULIA	CLOROPHYLLA SOCIETA' AGRICOLA SEMPLICE	10,00000000	0,00000000	6,00000000	8,00000000	6,00000000	13,00000000	10,00000000	10,00000000	63,00000000	0,00000000	63,00000000	24,64695341
2.119	GIANNINI ROBERTO	CLOROPHYLLA SOCIETA' AGRICOLA SEMPLICE	10,00000000	0,00000000	6,00000000	8,00000000	6,00000000	13,00000000	10,00000000	10,00000000	63,00000000	0,00000000	63,00000000	24,64695341
2.120	GIANNINI VITTORIA	CLOROPHYLLA SOCIETA' AGRICOLA SEMPLICE	10,00000000	0,00000000	6,00000000	8,00000000	6,00000000	13,00000000	10,00000000	10,00000000	63,00000000	0,00000000	63,00000000	24,64695341
2.121	MARIANO ANDREA	MARIANO ANDREA	8,00000000	0,00000000	12,00000000	0,00000000	9,00000000	15,00000000	10,00000000	10,00000000	64,00000000	0,00000000	64,00000000	25,56182796
2.122	DELL'ANNA STEFANIE	DELL'ANNA STEFANIE	10,00000000	0,00000000	12,00000000	8,00000000	6,00000000	15,00000000	3,00000000	10,00000000	64,00000000	0,00000000	64,00000000	27,98924731
2.123	RAPANA' CHIARA	RAPANA' CHIARA	8,00000000	10,00000000	12,00000000	8,00000000	9,00000000	0,00000000	7,00000000	10,00000000	64,00000000	0,00000000	64,00000000	29,12096774
2.124	BONGERMINO FILOMENA	BONGERMINO FILOMENA	10,00000000	0,00000000	12,00000000	0,00000000	10,00000000	15,00000000	7,00000000	10,00000000	64,00000000	0,00000000	64,00000000	30,28494624
2.125	D'ELIA MANUELA	D'ELIA MANUELA	8,00000000	0,00000000	12,00000000	0,00000000	9,00000000	15,00000000	10,00000000	10,00000000	64,00000000	0,00000000	64,00000000	30,71505376
2.126	MANNI YURI GIOVANNI	MANNI FLOWERS SRL - SOCIETA' AGRICOLA	10,00000000	5,00000000	12,00000000	8,00000000	6,00000000	7,00000000	3,00000000	10,00000000	61,00000000	0,00000000	61,00000000	32,27956989
2.127	ACCOTO GIUSY	ACCOTO GIUSY	10,00000000	0,00000000	12,00000000	0,00000000	10,00000000	15,00000000	7,00000000	10,00000000	64,00000000	0,00000000	64,00000000	33,47043011
2.128	FAZZI FEDERICO	FAZZI FEDERICO	8,00000000	0,00000000	12,00000000	0,00000000	9,00000000	15,00000000	10,00000000	10,00000000	64,00000000	0,00000000	64,00000000	36,45967742

PSR PUGLIA 2014 - 2020 ALLEGATO A2 alla DAdG 478/2020

PACCHETTO GIOVANI – Bando pubblicato nel BURP n. 87 del 28/07/2016 e ss.mm.ii.

Sottomisura 4.1.B – Sostegno per investimenti materiali e immateriali finalizzati a migliorare la redditività, la competitività e la sostenibilità delle aziende agricole singole e associate

Dettaglio punteggi conseguiti in applicazione dei criteri di selezione di cui all'operazione 4.1.B

			PUNTEGGIO											
POSIZIONE	RICHIEDENTE PREMIO	DENOMINAZIONE AZIENDA	PRINCIPIO_1	PRINCIPIO_2	PRINCIPIO_3	PRINCIPIO_4	PRINCIPIO_5	PRINCIPIO_6	PRINCIPIO_7	PRINCIPIO_8	SUBTOTALE	PONDERAZIONE PRINCIPIO_3	TOTALE	ETA_MEDIA
2.129	MARGHERITI SABRINA	MARGHERITI SABRINA	10,00000000	0,00000000	12,00000000	0,00000000	10,00000000	15,00000000	7,00000000	10,00000000	64,00000000	0,00000000	64,00000000	38,86290323
2.130	CAFFO' MARIO	CAFFO' MARIO	8,00000000	0,00000000	12,00000000	8,00000000	9,00000000	13,00000000	3,00000000	10,00000000	63,00000000	0,00000000	63,00000000	39,53225806
2.131	RUGGIERO VINCENZO	RUGGIERO VINCENZO	10,00000000	0,00000000	12,00000000	8,00000000	6,00000000	15,00000000	3,00000000	10,00000000	64,00000000	0,00000000	64,00000000	39,72849462
2.132	BRAMANTE GRAZIA	BRAMANTE GRAZIA	10,00000000	0,00000000	12,00000000	8,00000000	9,00000000	15,00000000	10,00000000	10,00000000	74,00000000	0,00000000	74,00000000	41,03494624
2.133	SAVINO ANGELO	SAVINO ANGELO	9,44963429	0,00000000	0,00000000	8,00000000	6,86720473	15,00000000	7,00000000	10,00000000	56,31683902	7,67956896	63,99640798	28,04569892
2.134	DEL CONSOLE CATALDO	DEL CONSOLE CATALDO	9,62118768	0,00000000	6,92166994	8,00000000	9,83715488	15,00000000	10,00000000	10,00000000	69,38001250	0,00000000	69,38001250	23,50537634
2.135	PETRUZZI ARMANDO	SOCIETA' AGRICOLA MADONNA DI LORETO SRL	3,31687791	0,00000000	0,00000000	8,00000000	10,00000000	9,00000000	3,00000000	10,00000000	43,31687791	5,90684699	49,22372490	21,90322581
2.136	SCARINGELLA RICCARDO	SCARINGELLA RICCARDO	8,00000000	0,00000000	0,00000000	8,00000000	9,00000000	15,00000000	10,00000000	10,00000000	60,00000000	8,18181818	68,18181818	38,88709677
2.137	ELIA ANGELA	ELIA ANGELA	10,00000000	0,00000000	0,00000000	8,00000000	7,26387318	13,00000000	7,00000000	10,00000000	55,26387318	7,53598271	62,79985589	40,12096774
2.138	GENCO MARIA LUCIA	GENCO MARIA LUCIA	8,07164332	0,00000000	0,00000000	8,00000000	8,07164332	15,00000000	7,00000000	10,00000000	56,14328664	7,65590272	63,79918936	20,18279570
2.139	MASSARO ALESSIO	MASSARO ALESSIO	8,17167046	0,00000000	0,00000000	8,00000000	9,08583523	13,00000000	7,00000000	10,00000000	55,25750569	7,53511441	62,79262010	19,74193548
2.140	ROMAGNO ISABELLA	AGRISAGI SOCIETA' SEMPLICE AGRICOLA	8,77551868	0,00000000	12,00000000	8,00000000	9,02196351	15,00000000	7,00000000	10,00000000	69,79748219	0,00000000	69,79748219	20,34677419
2.141	ROMAGNO GIULIANA	AGRISAGI SOCIETA' SEMPLICE AGRICOLA	8,77551868	0,00000000	12,00000000	8,00000000	9,02196351	15,00000000	7,00000000	10,00000000	69,79748219	0,00000000	69,79748219	20,34677419
2.142	GIOTTA GIOVANNI ALBERTO	GIOTTA GIOVANNI ALBERTO	9,92511480	0,00000000	0,00000000	8,00000000	9,96255740	7,00000000	10,00000000	10,00000000	54,88767220	7,48468257	62,37235477	19,90860215
2.143	RUSSI RICCARDO	RUSSI RICCARDO	9,74233537	0,00000000	0,00000000	8,00000000	6,36692880	15,00000000	7,00000000	10,00000000	56,10926417	7,65126330	63,76052747	27,91129032
2.144	MUSA ALBERTO	MUSA ALBERTO	10,00000000	0,00000000	0,00000000	8,00000000	10,00000000	13,00000000	7,00000000	10,00000000	58,00000000	7,90909091	65,90909091	23,20698925
2.145	MARGOLLICCI FRANCESCO	MARGOLLICCI FRANCESCO	6,64807932	25,00000000	6,00000000	0,00000000	9,00000000	13,00000000	3,00000000	10,00000000	72,64807932	0,00000000	72,64807932	24,51344086
2.146	GAGLIARDI ANNALISA	GAGLIARDI ANNALISA	8,20737606	0,00000000	0,00000000	8,00000000	8,97758097	13,00000000	7,00000000	10,00000000	55,18495703	7,52522141	62,71017844	24,53494624
2.147	SQUICCIARINI ELENA	SQUICCIARINI ELENA	8,00000000	0,00000000	0,00000000	8,00000000	8,05010020	15,00000000	7,00000000	10,00000000	56,05010020	7,64319548	63,69329568	20,60752688
2.148	GATTA MARIA	GATTA MARIA	8,45410324	0,00000000	6,00000000	8,00000000	9,22705162	9,00000000	10,00000000	10,00000000	60,68115486	0,00000000	60,68115486	24,25000000
2.149	COLONNA GIUSEPPE	COLONNA GIUSEPPE	8,00000000	5,00000000	0,00000000	0,00000000	8,00000000	15,00000000	10,00000000	10,00000000	56,00000000	7,63636364	63,63636364	18,33333333
2.150	COLAMONICO FRANCESCO	COLAMONICO FRANCESCO	10,00000000	0,00000000	0,00000000	8,00000000	10,00000000	15,00000000	3,00000000	10,00000000	56,00000000	7,63636364	63,63636364	19,59139785
2.151	CASULLI ARIANNA	CASULLI ARIANNA	8,00000000	0,00000000	0,00000000	8,00000000	8,00000000	15,00000000	7,00000000	10,00000000	56,00000000	7,63636364	63,63636364	20,63978495
2.152	GRECO CRISTIAN	GRECO CRISTIAN	10,00000000	0,00000000	0,00000000	8,00000000	10,00000000	15,00000000	3,00000000	10,00000000	56,00000000	7,63636364	63,63636364	23,15322581
2.153	FORESE ERASMO	FORESE ERASMO	8,00000000	0,00000000	0,00000000	8,00000000	8,00000000	15,00000000	7,00000000	10,00000000	56,00000000	7,63636364	63,63636364	23,65053763
2.154	FIORE VINCENZO	FIORE VINCENZO	8,00000000	0,00000000	0,00000000	8,00000000	8,00000000	15,00000000	7,00000000	10,00000000	56,00000000	7,63636364	63,63636364	24,71774194
2.155	DE DONATIS MARIA GLORIA	DE DONATIS MARIA GLORIA	10,00000000	0,00000000	0,00000000	8,00000000	10,00000000	15,00000000	3,00000000	10,00000000	56,00000000	7,63636364	63,63636364	24,72311828
2.156	PUTIGNANO GIANNICOLA	APISTICA DELLE GRAVINE SOCIETA' SEMPLICE AGRICOLA DI PUTIGNANO G. E SCISCIO P.	8,00000000	0,00000000	0,00000000	8,00000000	8,00000000	15,00000000	7,00000000	10,00000000	56,00000000	7,63636364	63,63636364	24,82258065
2.157	SCISCIO PIERNICOLA	APISTICA DELLE GRAVINE SOCIETA' SEMPLICE AGRICOLA DI PUTIGNANO G. E SCISCIO P.	8,00000000	0,00000000	0,00000000	8,00000000	8,00000000	15,00000000	7,00000000	10,00000000	56,00000000	7,63636364	63,63636364	24,82258065
2.158	SQUICCIARINO FRANCESCA	SOCIETA' AGRICOLA F.LLI SQUICCIARINO DI SQUICCIARINO FRANCESCA & C S.S.	8,00000000	0,00000000	0,00000000	8,00000000	8,00000000	15,00000000	7,00000000	10,00000000	56,00000000	7,63636364	63,63636364	25,00537634
2.159	GIANNETTO PIETRO	GIANNETTO PIETRO	8,00000000	0,00000000	0,00000000	8,00000000	8,00000000	15,00000000	7,00000000	10,00000000	56,00000000	7,63636364	63,63636364	33,33064516
2.160	ANCHORA VALENTINA	ANCHORA VALENTINA	8,00000000	0,00000000	0,00000000	8,00000000	8,00000000	15,00000000	7,00000000	10,00000000	56,00000000	7,63636364	63,63636364	33,86290323
2.161	CHIRIVI' ANTONIO	CHIRIVI' ANTONIO	8,00000000	0,00000000	0,00000000	8,00000000	8,00000000	15,00000000	7,00000000	10,00000000	56,00000000	7,63636364	63,63636364	35,52956989
2.162	DALANO GIUSEPPE	DALANO GIUSEPPE	8,00000000	0,00000000	0,00000000	8,00000000	8,00000000	15,00000000	7,00000000	10,00000000	56,00000000	7,63636364	63,63636364	35,65860215
2.163	CUCINELLI BENEDETTO	CUCINELLI BENEDETTO	10,00000000	0,00000000	0,00000000	8,00000000	10,00000000	15,00000000	3,00000000	10,00000000	56,00000000	7,63636364	63,63636364	40,44354839
2.164	CATUCCI ANTONIO	SOCIETA' AGRICOLA F.LLI CATUCCI S.S.	8,07213381	0,00000000	0,00000000	8,00000000	9,03606690	13,00000000	7,00000000	10,00000000	55,10820071	7,51475464	62,62295535	20,52150538
2.165	CATUCCI ANNA	SOCIETA' AGRICOLA F.LLI CATUCCI S.S.	8,07213381	0,00000000	0,00000000	8,00000000	9,03606690	13,00000000	7,00000000	10,00000000	55,10820071	7,51475464	62,62295535	20,52150538
2.166	NOCCO ANNA	NOCCO ANNA	9,73947464	0,00000000	12,00000000	0,00000000	9,86973732	15,00000000	7,00000000	10,00000000	63,60921196	0,00000000	63,60921196	28,58870968
2.167	CALIA FRANCESCA	SOCIETA' AGRICOLA F.LLI CALIA PAOLO E FRANCESCA S.S.	8,12236162	0,00000000	0,00000000	8,00000000	7,81645756	15,00000000	7,00000000	10,00000000	55,93881918	7,62802080	63,56683998	19,81720430
2.168	CALIA PAOLO	SOCIETA' AGRICOLA F.LLI CALIA PAOLO E FRANCESCA S.S.	8,12236162	0,00000000	0,00000000	8,00000000	7,81645756	15,00000000	7,00000000	10,00000000	55,93881918	7,62802080	63,56683998	19,81720430
2.169	ARGESE ELIGIA	ARGESE ELIGIA	8,82685484	0,00000000	0,00000000	8,00000000	7,10756522	15,00000000	7,00000000	10,00000000	55,93442006	7,62742091	63,56184097	27,28763441
2.170	CAPONE ANDREA	CAPONE ANDREA	7,61698967	0,00000000	0,00000000	8,00000000	9,09998830	15,00000000	10,00000000	10,00000000	59,71697797	8,14322427	67,86020224	26,04301075

PSR PUGLIA 2014 - 2020 ALLEGATO A2 alla DAdG 478/2020

PACCHETTO GIOVANI – Bando pubblicato nel BURP n. 87 del 28/07/2016 e ss.mm.ii.

Sottomisura 4.1.B – Sostegno per investimenti materiali e immateriali finalizzati a migliorare la redditività, la competitività e la sostenibilità delle aziende agricole singole e associate

Dettaglio punteggi conseguiti in applicazione dei criteri di selezione di cui all'operazione 4.1.B

			PUNTEGGIO											
POSIZIONE	RICHIEDENTE PREMIO	DENOMINAZIONE AZIENDA	PRINCIPIO_1	PRINCIPIO_2	PRINCIPIO_3	PRINCIPIO_4	PRINCIPIO_5	PRINCIPIO_6	PRINCIPIO_7	PRINCIPIO_8	SUBTOTALE	PONDERAZIONE PRINCIPIO_3	TOTALE	ETA_MEDIA
2.171	ATTOLICO DONATO	SOCIETA' AGRICOLA ATTOLICO S.S.	8,36817124	0,00000000	6,00000000	8,00000000	9,18408562	15,00000000	7,00000000	10,00000000	63,55225686	0,00000000	63,55225686	33,22983871
2.172	ANGELINI MONICA	SOCIETA' AGRICOLA ATTOLICO S.S.	8,36817124	0,00000000	6,00000000	8,00000000	9,18408562	15,00000000	7,00000000	10,00000000	63,55225686	0,00000000	63,55225686	33,22983871
2.173	MALORGIO ANTONIO	MALORGIO ANTONIO	10,00000000	25,00000000	0,00000000	8,00000000	7,00000000	0,00000000	10,00000000	10,00000000	70,00000000	9,54545455	79,54545455	28,11559140
2.174	FLORIO POTITO	FLORIO POTITO	9,69385457	0,00000000	12,00000000	0,00000000	9,84692729	15,00000000	7,00000000	10,00000000	63,54078186	0,00000000	63,54078186	19,00000000
2.175	FORTUNATO GIOVANNI	AZ.AGRIC. FORTUNATO DI FORTUNATO	9,58643218	0,00000000	0,00000000	8,00000000	7,41356783	13,00000000	7,00000000	10,00000000	55,00000001	7,50000000	62,50000001	20,99462366
2.176	FORTUNATO MARIANNA	AZ.AGRIC. FORTUNATO DI FORTUNATO	9,58643218	0,00000000	0,00000000	8,00000000	7,41356783	13,00000000	7,00000000	10,00000000	55,00000001	7,50000000	62,50000001	20,99462366
2.177	STASI MARTINA	SOCIETA' AGRICOLA SEMPLICE GREENSALENTO DI GABRIELE E MARTINA STASI	8,00000000	0,00000000	0,00000000	8,00000000	9,00000000	13,00000000	7,00000000	10,00000000	55,00000000	7,50000000	62,50000000	18,72311828
2.178	DE TROIA GIULIA	DE TROIA GIULIA	8,00000000	0,00000000	0,00000000	8,00000000	9,00000000	13,00000000	7,00000000	10,00000000	55,00000000	7,50000000	62,50000000	19,33602151
2.179	CANNITO CATERINA	AZ.AGR.CANNITO SOC.SEMPL	8,00000000	0,00000000	0,00000000	8,00000000	9,00000000	13,00000000	7,00000000	10,00000000	55,00000000	7,50000000	62,50000000	21,23252688
2.180	CANNITO ROSA	AZ.AGR.CANNITO SOC.SEMPL	8,00000000	0,00000000	0,00000000	8,00000000	9,00000000	13,00000000	7,00000000	10,00000000	55,00000000	7,50000000	62,50000000	21,23252688
2.181	FATTY FODAY	Az.Agr.Bio Agri soc.sempl	8,00000000	0,00000000	0,00000000	8,00000000	9,00000000	13,00000000	7,00000000	10,00000000	55,00000000	7,50000000	62,50000000	25,16845878
2.182	SECK CHEIKH	Az.Agr.Bio Agri soc.sempl	8,00000000	0,00000000	0,00000000	8,00000000	9,00000000	13,00000000	7,00000000	10,00000000	55,00000000	7,50000000	62,50000000	25,16845878
2.183	SYLLA NFAMARA	Az.Agr.Bio Agri soc.sempl	8,00000000	0,00000000	0,00000000	8,00000000	9,00000000	13,00000000	7,00000000	10,00000000	55,00000000	7,50000000	62,50000000	25,16845878
2.184	MAGGIALETTI CAROLINA	MAGGIALETTI CAROLINA	10,00000000	5,00000000	0,00000000	8,00000000	6,00000000	13,00000000	3,00000000	10,00000000	55,00000000	7,50000000	62,50000000	25,80107527
2.185	NITTI VINCENZO	NITTI VINCENZO	8,00000000	0,00000000	0,00000000	8,00000000	9,00000000	13,00000000	7,00000000	10,00000000	55,00000000	7,50000000	62,50000000	27,71236559
2.186	NITTI DOMENICO	NITTI DOMENICO	8,00000000	0,00000000	0,00000000	8,00000000	9,00000000	13,00000000	7,00000000	10,00000000	55,00000000	7,50000000	62,50000000	30,13172043
2.187	VENERE MARIKA	VENERE MARIKA	8,00000000	0,00000000	0,00000000	8,00000000	9,00000000	13,00000000	7,00000000	10,00000000	55,00000000	7,50000000	62,50000000	31,54569892
2.188	PATI FEDERICA	PATI FEDERICA	10,00000000	0,00000000	0,00000000	8,00000000	7,00000000	13,00000000	7,00000000	10,00000000	55,00000000	7,50000000	62,50000000	32,69892473
2.189	PECCARISI FRANCESCO	PECCARISI FRANCESCO	8,00000000	0,00000000	0,00000000	8,00000000	9,00000000	13,00000000	7,00000000	10,00000000	55,00000000	7,50000000	62,50000000	40,83333333
2.190	PISCAZZI LUANA STELLA	PISCAZZI LUANA STELLA	8,32643328	0,00000000	6,00000000	8,00000000	9,16321664	15,00000000	7,00000000	10,00000000	63,48964992	0,00000000	63,48964992	28,41397849
2.191	FIGUEROA MARQUEZ EDDYE JA	SOCIETA' AGRICOLA NIEDA S.A.S.	9,56495893	0,00000000	0,00000000	8,00000000	9,78247947	15,00000000	10,00000000	10,00000000	62,34743840	8,50192342	70,84936182	20,53225806
2.192	FIGUEROA MARQUEZ DANIELA	SOCIETA' AGRICOLA NIEDA S.A.S.	9,56495893	0,00000000	0,00000000	8,00000000	9,78247947	15,00000000	10,00000000	10,00000000	62,34743840	8,50192342	70,84936182	20,53225806
2.193	DANIELE MAURIZIO	SOC.AGR. RAFFA DANIELE SS	2,85513988	0,00000000	0,00000000	0,00000000	8,00000000	15,00000000	7,00000000	10,00000000	42,85513988	5,84388271	48,69902259	28,97715054
2.194	DANIELE DAVIDE	SOC.AGR. RAFFA DANIELE SS	2,85513988	0,00000000	0,00000000	0,00000000	8,00000000	15,00000000	7,00000000	10,00000000	42,85513988	5,84388271	48,69902259	28,97715054
2.195	AMMENDOLA DOMENICO	AMMENDOLA DOMENICO	8,27880146	0,00000000	6,00000000	8,00000000	9,13940073	15,00000000	7,00000000	10,00000000	63,41820219	0,00000000	63,41820219	35,23924731
2.196	BUONAMASSA GIUSEPPE	BUONAMASSA GIUSEPPE	8,33333334	0,00000000	0,00000000	8,00000000	8,17708333	15,00000000	7,00000000	10,00000000	56,51041667	7,70596591	64,21638258	36,40860215
2.197	TROTTA VITTORIA PIA	AZIENDA AGRICOLA IL PARCO VERDE SAS DI TROTTA VITTORIA PIA E TROTTA MATTEO LUCA	4,80414905	25,00000000	0,00000000	8,00000000	8,35051863	9,00000000	10,00000000	10,00000000	75,15466768	10,24836377	85,40303145	22,03091398
2.198	TROTTA MATTEO LUCA	AZIENDA AGRICOLA IL PARCO VERDE SAS DI TROTTA VITTORIA PIA E TROTTA MATTEO LUCA	4,80414905	25,00000000	0,00000000	8,00000000	8,35051863	9,00000000	10,00000000	10,00000000	75,15466768	10,24836377	85,40303145	22,03091398
2.199	SANTORO VITTORIA	SOCIETA' AGRICOLA CARIGLIA DI SANTORO VITTORIA & C. SOCIETA' SEMPLICE	9,66653726	0,00000000	0,00000000	0,00000000	7,99073715	0,00000000	7,00000000	10,00000000	34,65727441	4,72599197	39,38326638	32,91935484
2.200	MARINO ALBERTO	MARINO ALBERTO	2,00000000	0,00000000	0,00000000	8,00000000	5,52559727	7,00000000	3,00000000	10,00000000	35,52559727	4,84439963	40,36999690	34,83333333
2.201	IACOVONE RAFFAELLA	IACOVONE RAFFAELLA	9,23446621	0,00000000	0,00000000	8,00000000	6,53106759	15,00000000	7,00000000	10,00000000	55,76553380	7,60439097	63,36992477	28,80376344
2.202	DIPALMA MICHELE	DIPALMA MICHELE	10,00000000	0,00000000	0,00000000	8,00000000	6,88264961	13,00000000	7,00000000	10,00000000	54,88264961	7,48399767	62,36664728	33,42204301
2.203	QUINTANO TOMMASO	QUINTANO TOMMASO	10,00000000	0,00000000	0,00000000	8,00000000	5,00000000	11,00000000	10,00000000	10,00000000	54,00000000	7,36363636	61,36363636	19,49462366
2.204	LONARDELLI VINCENZO	SOCIETA' AGRICOLA ANGARANO - LONARDELLI S.S.	10,00000000	0,00000000	12,00000000	8,00000000	6,35935687	13,00000000	3,00000000	10,00000000	62,35935687	0,00000000	62,35935687	32,14919355
2.205	ANGARANO MARIA	SOCIETA' AGRICOLA ANGARANO - LONARDELLI S.S.	10,00000000	0,00000000	12,00000000	8,00000000	6,35935687	13,00000000	3,00000000	10,00000000	62,35935687	0,00000000	62,35935687	32,14919355
2.206	TAURO NICOLO'	TAURO NICOLO'	8,00000000	0,00000000	0,00000000	8,00000000	10,00000000	15,00000000	10,00000000	10,00000000	61,00000000	8,31818182	69,31818182	31,85752688
2.207	SCHIAVARELLI ANGELA	SCHIAVARELLI ANGELA	8,07582940	0,00000000	12,00000000	8,00000000	8,20964714	7,00000000	7,00000000	10,00000000	60,28547654	0,00000000	60,28547654	23,43817204
2.208	VALENTINI PIETRO	VALENTINI PIETRO	8,00000000	0,00000000	12,00000000	8,00000000	9,00000000	15,00000000	3,00000000	10,00000000	65,00000000	0,00000000	65,00000000	19,05645161
2.209	AMODIO GIUSEPPE	AMODIO GIUSEPPE	8,93235261	0,00000000	12,00000000	8,00000000	7,34002753	7,00000000	7,00000000	10,00000000	60,27238014	0,00000000	60,27238014	21,93548387
2.210	BALICE CLAUDIA	BALICE CLAUDIA	8,91601076	0,00000000	12,00000000	8,00000000	7,34425728	13,00000000	3,00000000	10,00000000	62,26026804	0,00000000	62,26026804	22,21236559
2.211	CAMPANELLA ARCANGELO	CAMPANELLA ARCANGELO	8,11873214	0,00000000	12,00000000	8,00000000	8,11873214	7,00000000	7,00000000	10,00000000	60,23746428	0,00000000	60,23746428	18,30376344

PSR PUGLIA 2014 - 2020 ALLEGATO A2 alla DAdG 478/2020

PACCHETTO GIOVANI – Bando pubblicato nel BURP n. 87 del 28/07/2016 e ss.mm.ii.

Sottomisura 4.1.B – Sostegno per investimenti materiali e immateriali finalizzati a migliorare la redditività, la competitività e la sostenibilità delle aziende agricole singole e associate

Dettaglio punteggi conseguiti in applicazione dei criteri di selezione di cui all'operazione 4.1.B

			PUNTEGGIO											
POSIZIONE	RICHIEDENTE PREMIO	DENOMINAZIONE AZIENDA	PRINCIPIO_1	PRINCIPIO_2	PRINCIPIO_3	PRINCIPIO_4	PRINCIPIO_5	PRINCIPIO_6	PRINCIPIO_7	PRINCIPIO_8	SUBTOTALE	PONDERAZIONE PRINCIPIO_3	TOTALE	ETA_MEDIA
2.212	PARADISO NICOLA	SOCIETA' AGRICOLA B.E.N. DI PARADISO NICOLA E PARADISO EMANUELA S.A.S.	8,00000000	0,00000000	0,00000000	8,00000000	8,00892411	9,00000000	10,00000000	10,00000000	53,00892411	7,22848965	60,23741376	32,49327957
2.213	PARADISO EMANUELA	SOCIETA' AGRICOLA B.E.N. DI PARADISO NICOLA E PARADISO EMANUELA S.A.S.	8,00000000	0,00000000	0,00000000	8,00000000	8,00892411	9,00000000	10,00000000	10,00000000	53,00892411	7,22848965	60,23741376	32,49327957
2.214	SURACE PASQUALE	SURACE PASQUALE	8,00000000	0,00000000	0,00000000	8,00000000	8,00000000	9,00000000	10,00000000	10,00000000	53,00000000	7,22727273	60,22727273	25,04032258
2.215	DENTAMARO VINCENZO	SOCIETA' AGRICOLA DENTAMARO S.A.S. DI DENTAMARO VINCENZO & C.	8,00000000	10,00000000	0,00000000	0,00000000	9,00000000	9,00000000	7,00000000	10,00000000	53,00000000	7,22727273	60,22727273	27,36559140
2.216	TERRONE ILARIO	SOCIETA' AGRICOLA DENTAMARO S.A.S. DI DENTAMARO VINCENZO & C.	8,00000000	10,00000000	0,00000000	0,00000000	9,00000000	9,00000000	7,00000000	10,00000000	53,00000000	7,22727273	60,22727273	27,36559140
2.217	MASTROMARINO CARLO	AZ.AGRICOLA F.LLI MASTROMARINO DI C. E M. SOCIETA' SEMPLICE	8,00000000	0,00000000	0,00000000	8,00000000	8,00000000	9,00000000	10,00000000	10,00000000	53,00000000	7,22727273	60,22727273	31,07661290
2.218	MASTROMARINO MICHELE	AZ.AGRICOLA F.LLI MASTROMARINO DI C. E M. SOCIETA' SEMPLICE	8,00000000	0,00000000	0,00000000	8,00000000	8,00000000	9,00000000	10,00000000	10,00000000	53,00000000	7,22727273	60,22727273	31,07661290
2.219	GRANIERI GIOVANNA	GRANIERI GIOVANNA	10,00000000	0,00000000	0,00000000	8,00000000	9,60728135	15,00000000	3,00000000	10,00000000	55,60728135	7,58281109	63,19009244	31,88709677
2.220	ZITO MICHELE	ZITO MICHELE	10,00000000	0,00000000	0,00000000	8,00000000	7,24812030	15,00000000	10,00000000	10,00000000	60,24812030	8,21565277	68,46377307	20,36290323
2.221	LONGO STEFANO	SOCIETA' AGRICOLA MASSERIA MACERONE	3,71404525	0,00000000	0,00000000	0,00000000	5,64276697	9,00000000	7,00000000	10,00000000	35,35681222	4,82138348	40,17819570	24,14784946
2.222	LONGO DANIELE	SOCIETA' AGRICOLA MASSERIA MACERONE	3,71404525	0,00000000	0,00000000	0,00000000	5,64276697	9,00000000	7,00000000	10,00000000	35,35681222	4,82138348	40,17819570	24,14784946
2.223	FINI ANNAPAOLA	SOCIETA' AGRICOLA TERRAMARANSA S.S.	10,00000000	10,00000000	12,00000000	8,00000000	9,00000000	15,00000000	7,00000000	10,00000000	81,00000000	0,00000000	81,00000000	23,46774194
2.224	FINI MARIA	SOCIETA' AGRICOLA TERRAMARANSA S.S.	10,00000000	10,00000000	12,00000000	8,00000000	9,00000000	15,00000000	7,00000000	10,00000000	81,00000000	0,00000000	81,00000000	23,46774194
2.225	QUATTROMINI ATTANASIO ANT	QUATTROMINI ATTANASIO ANTONIO	10,00000000	5,00000000	0,00000000	0,00000000	5,57344854	15,00000000	10,00000000	10,00000000	55,57344854	7,57819753	63,15164607	31,84139785
2.226	LOLLI ILARIA	LOLLI ILARIA	10,00000000	0,00000000	0,00000000	8,00000000	8,50762609	7,00000000	10,00000000	10,00000000	53,50762609	7,29649447	60,80412056	23,00537634
2.227	BERLOCO VITANTONIO	BERLOCO VITANTONIO	9,44129760	0,00000000	0,00000000	8,00000000	6,11740479	15,00000000	7,00000000	10,00000000	55,55870239	7,57618669	63,13488908	36,79301075
2.228	FORGIONE JULIAN MICHELANG	FORGIONE JULIAN MICHELANGELO	2,00000000	0,00000000	0,00000000	0,00000000	9,00000000	13,00000000	3,00000000	10,00000000	37,00000000	5,04545455	42,04545455	19,91935484
2.229	DI TARANTO FRANCESCO PAOL	SOCIETA' AGRICOLA F.LLI DI TARANTO SOCIETA' SEMPLICE	2,00000000	0,00000000	0,00000000	0,00000000	5,00000000	13,00000000	7,00000000	10,00000000	37,00000000	5,04545455	42,04545455	22,62231183
2.230	DI TARANTO MARCO	SOCIETA' AGRICOLA F.LLI DI TARANTO SOCIETA' SEMPLICE	2,00000000	0,00000000	0,00000000	0,00000000	5,00000000	13,00000000	7,00000000	10,00000000	37,00000000	5,04545455	42,04545455	22,62231183
2.231	SICONOLFI GERARDO	SICONOLFI GERARDO	2,00000000	0,00000000	0,00000000	0,00000000	9,00000000	13,00000000	3,00000000	10,00000000	37,00000000	5,04545455	42,04545455	36,53225806
2.232	PERTA VITO	PERTA VITO	8,02389825	25,00000000	12,00000000	8,00000000	9,01194913	0,00000000	7,00000000	10,00000000	79,03584738	0,00000000	79,03584738	35,68548387
2.233	RICCI MICHELE	SOCIETA' AGRICOLA SEMPLICE MASSERIA VALLENZA DEI FRATELLI RICCI	2,75965116	15,00000000	12,00000000	8,00000000	8,25321705	7,00000000	7,00000000	10,00000000	70,01286821	0,00000000	70,01286821	20,12096774
2.234	RICCI AURELIA	SOCIETA' AGRICOLA SEMPLICE MASSERIA VALLENZA DEI FRATELLI RICCI	2,75965116	15,00000000	12,00000000	8,00000000	8,25321705	7,00000000	7,00000000	10,00000000	70,01286821	0,00000000	70,01286821	20,12096774
2.235	MASTRONARDI PIERFABIO	MASTRONARDI PIERFABIO	9,00768010	0,00000000	6,00000000	8,00000000	7,99231991	15,00000000	7,00000000	10,00000000	63,00000001	0,00000000	63,00000001	30,59139785
2.236	ANGELILLO PASQUALE	ANGELILLO PASQUALE	8,00000000	0,00000000	6,00000000	8,00000000	9,00000000	15,00000000	7,00000000	10,00000000	63,00000000	0,00000000	63,00000000	18,93548387
2.237	COMO GIACOMO	COMO GIACOMO	8,00000000	0,00000000	6,00000000	8,00000000	9,00000000	15,00000000	7,00000000	10,00000000	63,00000000	0,00000000	63,00000000	19,40053763
2.238	LA SELVA GIUSEPPE	LA SELVA GIUSEPPE	8,00000000	0,00000000	6,00000000	8,00000000	9,00000000	15,00000000	7,00000000	10,00000000	63,00000000	0,00000000	63,00000000	19,44892473
2.239	LASORELLA PIERO	LASORELLA PIERO	8,00000000	0,00000000	6,00000000	8,00000000	9,00000000	15,00000000	7,00000000	10,00000000	63,00000000	0,00000000	63,00000000	20,34408602
2.240	GASPARRO ANDREA	GASPARRO ANDREA	8,00000000	0,00000000	6,00000000	8,00000000	9,00000000	15,00000000	7,00000000	10,00000000	63,00000000	0,00000000	63,00000000	20,74462366
2.241	DIFINO CATERINA	DIFINO CATERINA	8,00000000	0,00000000	6,00000000	8,00000000	9,00000000	15,00000000	7,00000000	10,00000000	63,00000000	0,00000000	63,00000000	21,16129032
2.242	MORRONE FEDERICO	MORRONE FEDERICO	10,00000000	0,00000000	12,00000000	8,00000000	6,00000000	13,00000000	3,00000000	10,00000000	62,00000000	0,00000000	62,00000000	23,50268817
2.243	BISCEGLIA VITO	SOCIETA' AGRICOLA F.LLI BISCEGLIA S.S.	10,00000000	0,00000000	12,00000000	8,00000000	6,00000000	13,00000000	3,00000000	10,00000000	62,00000000	0,00000000	62,00000000	23,96102151
2.244	BISCEGLIA PASQUALE	SOCIETA' AGRICOLA F.LLI BISCEGLIA S.S.	10,00000000	0,00000000	12,00000000	8,00000000	6,00000000	13,00000000	3,00000000	10,00000000	62,00000000	0,00000000	62,00000000	23,96102151
2.245	PALERMO PIETRO	PALERMO PIETRO	8,00000000	0,00000000	12,00000000	8,00000000	9,00000000	11,00000000	3,00000000	10,00000000	61,00000000	0,00000000	61,00000000	25,46236559
2.246	BIANCO ANTONIO	BIANCO ANTONIO	9,10407022	5,00000000	6,00000000	8,00000000	7,89592978	13,00000000	3,00000000	10,00000000	62,00000000	0,00000000	62,00000000	25,92741935
2.247	NANNA LEONARDO	NANNA LEONARDO	8,00000000	0,00000000	6,00000000	8,00000000	9,00000000	9,00000000	10,00000000	10,00000000	60,00000000	0,00000000	60,00000000	26,72043011
2.248	AZZARONE ALESSANDRO	SOCIETA' AGRICOLA MONTICELLI SOCIETA' SEMPLICE	8,00000000	0,00000000	12,00000000	8,00000000	10,00000000	15,00000000	10,00000000	10,00000000	73,00000000	0,00000000	73,00000000	28,14247312
2.249	AZZARONE GIULIANO	SOCIETA' AGRICOLA MONTICELLI SOCIETA' SEMPLICE	8,00000000	0,00000000	12,00000000	8,00000000	10,00000000	15,00000000	10,00000000	10,00000000	73,00000000	0,00000000	73,00000000	28,14247312
2.250	ALOISIO GIUSEPPE	ALOISIO GIUSEPPE	8,00000000	0,00000000	12,00000000	8,00000000	9,00000000	11,00000000	3,00000000	10,00000000	61,00000000	0,00000000	61,00000000	29,68010753

PSR PUGLIA 2014 - 2020 ALLEGATO A2 alla DAdG 478/2020

PACCHETTO GIOVANI – Bando pubblicato nel BURP n. 87 del 28/07/2016 e ss.mm.ii.

Sottomisura 4.1.B – Sostegno per investimenti materiali e immateriali finalizzati a migliorare la redditività, la competitività e la sostenibilità delle aziende agricole singole e associate

Dettaglio punteggi conseguiti in applicazione dei criteri di selezione di cui all'operazione 4.1.B

			PUNTEGGIO											
POSIZIONE	RICHIEDENTE PREMIO	DENOMINAZIONE AZIENDA	PRINCIPIO_1	PRINCIPIO_2	PRINCIPIO_3	PRINCIPIO_4	PRINCIPIO_5	PRINCIPIO_6	PRINCIPIO_7	PRINCIPIO_8	SUBTOTALE	PONDERAZIONE PRINCIPIO_3	TOTALE	ETA_MEDIA
2.251	LOSITO ROSSANA	LOSITO ROSSANA	8,00000000	0,00000000	6,00000000	8,00000000	9,00000000	15,00000000	7,00000000	10,00000000	63,00000000	0,00000000	63,00000000	30,59946237
2.252	MARCHITELLI ANNA	MARCHITELLI ANNA	8,00000000	0,00000000	6,00000000	8,00000000	9,00000000	15,00000000	7,00000000	10,00000000	63,00000000	0,00000000	63,00000000	35,25000000
2.253	BARBERIO ANNA	BARBERIO ANNA	8,00000000	0,00000000	6,00000000	8,00000000	9,00000000	15,00000000	7,00000000	10,00000000	63,00000000	0,00000000	63,00000000	39,48387097
2.254	VITI GIOVANNI	SOCIETA' AGRICOLA MASSERIA STORICA PILAPALUCCI S.S.	8,00000000	0,00000000	0,00000000	8,00000000	9,00000000	13,00000000	10,00000000	10,00000000	58,00000000	7,90909091	65,90909091	20,03494624
2.255	VITI PIETRO VALDARANO	SOCIETA' AGRICOLA MASSERIA STORICA PILAPALUCCI S.S.	8,00000000	0,00000000	0,00000000	8,00000000	9,00000000	13,00000000	10,00000000	10,00000000	58,00000000	7,90909091	65,90909091	20,03494624
2.256	PECERE GIUSEPPE	PECERE GIUSEPPE	10,00000000	0,00000000	0,00000000	8,00000000	6,53659443	13,00000000	7,00000000	10,00000000	54,53659443	7,43680833	61,97340276	21,77956989
2.257	STRAFINO EUGENIO	STRAFINO EUGENIO	9,30974607	0,00000000	12,00000000	0,00000000	9,65487304	15,00000000	7,00000000	10,00000000	62,96461911	0,00000000	62,96461911	39,33602151
2.258	GIOIA MICHELANGELO	GIOIA MICHELANGELO	10,00000000	0,00000000	0,00000000	8,00000000	8,00000000	15,00000000	0,00000000	10,00000000	51,00000000	6,95454545	57,95454545	19,93817204
2.259	LAPORTA PASQUALE	LAPORTA PASQUALE	10,00000000	0,00000000	0,00000000	8,00000000	8,00000000	15,00000000	0,00000000	10,00000000	51,00000000	6,95454545	57,95454545	21,28225806
2.260	VILLANI CARMELA ANGELA	VILLANI CARMELA ANGELA	10,00000000	0,00000000	0,00000000	8,00000000	8,00000000	15,00000000	0,00000000	10,00000000	51,00000000	6,95454545	57,95454545	36,22043011
2.261	SOLITO ELISABETTA	SOLITO ELISABETTA	8,42348866	0,00000000	0,00000000	8,00000000	9,21174433	11,00000000	7,00000000	10,00000000	53,63523299	7,31389541	60,94912840	24,73387097
2.262	MAGGI ARCANGELO	MAGGI ARCANGELO	8,00000000	0,00000000	9,94835681	8,00000000	9,00000000	15,00000000	3,00000000	10,00000000	62,94835681	0,00000000	62,94835681	28,08870968
2.263	VITOBELLO FRANCESCO	VITOBELLO FRANCESCO	9,86199035	25,00000000	12,00000000	0,00000000	9,06900483	15,00000000	7,00000000	10,00000000	87,93099518	0,00000000	87,93099518	32,57526882
2.264	SIRRESSI SANDRO	SIRRESSI SANDRO	9,62776619	0,00000000	0,00000000	8,00000000	5,74446762	15,00000000	7,00000000	10,00000000	55,37223381	7,55075916	62,92299297	22,04032258
2.265	SPAGNUOLO GERARDO	SPAGNUOLO GERARDO	9,91787139	10,00000000	12,00000000	8,00000000	9,00000000	15,00000000	10,00000000	10,00000000	83,91787139	0,00000000	83,91787139	23,29569892
2.266	DIBENEDETTO NICOLA	DIBENEDETTO NICOLA	9,67320261	0,00000000	0,00000000	8,00000000	5,65359478	15,00000000	7,00000000	10,00000000	55,32679739	7,54456328	62,87136067	37,00268817
2.267	AMATO MARCO	AMATO MARCO	8,75665016	0,00000000	6,00000000	8,00000000	8,08645745	15,00000000	7,00000000	10,00000000	62,84310761	0,00000000	62,84310761	18,66666667
2.268	BUCCOLIERO FEDERICA	BUCCOLIERO FEDERICA	10,00000000	0,00000000	0,00000000	8,00000000	7,34090909	15,00000000	10,00000000	10,00000000	60,34090909	8,22830579	68,56921488	20,78763441
2.269	MERICO GIUSEPPINA	MERICO GIUSEPPINA	8,19377467	0,00000000	0,00000000	8,00000000	8,19377467	13,00000000	7,00000000	10,00000000	54,38754934	7,41648400	61,80403334	30,19086022
2.270	DONNO ALESSIO	DONNO ALESSIO	10,00000000	0,00000000	0,00000000	8,00000000	5,24822695	15,00000000	7,00000000	10,00000000	55,24822695	7,53384913	62,78207608	25,83870968
2.271	PANNESE DONATO	PANNESE DONATO	7,89129326	0,00000000	0,00000000	8,00000000	8,00000000	15,00000000	7,00000000	10,00000000	55,89129326	7,62153999	63,51283325	39,81720430
2.272	SICOLO DOMINGA	SOCIETA' AGRICOLA LA CILIEGIARA S.S.	9,71437366	0,00000000	0,00000000	8,00000000	9,85718683	9,00000000	10,00000000	10,00000000	56,57156049	7,71430370	64,28586419	30,26702509
2.273	SICOLO LUCA	SOCIETA' AGRICOLA LA CILIEGIARA S.S.	9,71437366	0,00000000	0,00000000	8,00000000	9,85718683	9,00000000	10,00000000	10,00000000	56,57156049	7,71430370	64,28586419	30,26702509
2.274	CALDAROLA MARIA ANGELA	SOCIETA' AGRICOLA LA CILIEGIARA S.S.	9,71437366	0,00000000	0,00000000	8,00000000	9,85718683	9,00000000	10,00000000	10,00000000	56,57156049	7,71430370	64,28586419	30,26702509
2.275	VITI NICOLA MARIA	VITI NICOLA MARIA	9,86038364	0,00000000	0,00000000	8,00000000	5,27923272	15,00000000	7,00000000	10,00000000	55,13961636	7,51903859	62,65865495	20,03494624
2.276	CAMARDA ENRICO	CAMARDA ENRICO	9,81415691	0,00000000	12,00000000	0,00000000	9,82892168	13,00000000	7,00000000	10,00000000	61,64307859	0,00000000	61,64307859	32,13709677
2.277	CIAVARELLA SAVERIO	CIAVARELLA SAVERIO	5,47390303	0,00000000	0,00000000	8,00000000	7,52654643	15,00000000	3,00000000	10,00000000	49,00044946	6,68187947	55,68232893	27,38172043
2.278	LOPRENCIPE VITO	MASSERIA COCCOLO SNC DI LOPRENCIPE D & V SOCIETA' AGRICOLA	9,97750796	0,00000000	12,00000000	0,00000000	9,98875398	11,00000000	10,00000000	10,00000000	62,96626194	0,00000000	62,96626194	26,77688172
2.279	LOPRENCIPE VITO	MASSERIA COCCOLO SNC DI LOPRENCIPE D & V SOCIETA' AGRICOLA	9,97750796	0,00000000	12,00000000	0,00000000	9,98875398	11,00000000	10,00000000	10,00000000	62,96626194	0,00000000	62,96626194	26,77688172
2.280	LOPRENCIPE DAVIDE	MASSERIA COCCOLO SNC DI LOPRENCIPE D & V SOCIETA' AGRICOLA	9,97750796	0,00000000	12,00000000	0,00000000	9,98875398	11,00000000	10,00000000	10,00000000	62,96626194	0,00000000	62,96626194	26,77688172
2.281	MARITATI ANTONIO	MARITATI ANTONIO	10,00000000	0,00000000	0,00000000	8,00000000	7,00000000	15,00000000	7,00000000	10,00000000	57,00000000	7,77272727	64,77272727	27,47043011
2.282	BRUNI SAMUELE	AZIENDA AGRICOLA "LA CRIANZA" SOCIETA' SEMPLICE	8,80622306	5,00000000	0,00000000	8,00000000	9,40311153	11,00000000	3,00000000	10,00000000	55,20933459	7,52854563	62,73788022	18,99731183
2.283	BRUNI DAVIDE	AZIENDA AGRICOLA "LA CRIANZA" SOCIETA' SEMPLICE	8,80622306	5,00000000	0,00000000	8,00000000	9,40311153	11,00000000	3,00000000	10,00000000	55,20933459	7,52854563	62,73788022	18,99731183
2.284	PLANTONE VITO	PLANTONE VITO	8,00000000	0,00000000	0,00000000	8,00000000	8,21453446	13,00000000	7,00000000	10,00000000	54,21453446	7,39289106	61,60742552	30,08064516
2.285	SCUPOLA GIUSEPPE	SANTA LUCIA S.R.L.-SOCIETA' AGRICOLA	8,09350956	0,00000000	0,00000000	8,00000000	8,09350956	13,00000000	7,00000000	10,00000000	54,18701912	7,38913895	61,57615807	36,20430108
2.286	D'APRILE VITANTONIO	D'APRILE VITANTONIO	8,36218525	0,00000000	12,00000000	8,00000000	9,18109262	9,00000000	3,00000000	10,00000000	59,54327787	0,00000000	59,54327787	39,01075269
2.287	MELIS GABRIELE	MASSERIA SAN FRANCESCO SOCIETA' SEMPLICE AGRICOLA	8,07785101	0,00000000	0,00000000	8,00000000	8,07785101	13,00000000	7,00000000	10,00000000	54,15570202	7,38486846	61,54057048	33,83870968
2.288	GIANNUZZI CARLO	MASSERIA SAN FRANCESCO SOCIETA' SEMPLICE AGRICOLA	8,07785101	0,00000000	0,00000000	8,00000000	8,07785101	13,00000000	7,00000000	10,00000000	54,15570202	7,38486846	61,54057048	33,83870968
2.289	L'EREDE GIOVANNA	L'EREDE GIOVANNA	9,35872066	15,00000000	8,18739088	8,00000000	9,00000000	11,00000000	7,00000000	10,00000000	77,54611154	0,00000000	77,54611154	28,60215054
2.290	COLUCCI GIUSEPPINA	COLUCCI GIUSEPPINA	9,62169257	0,00000000	12,00000000	8,00000000	10,00000000	15,00000000	7,00000000	10,00000000	71,62169257	0,00000000	71,62169257	34,52688172

PSR PUGLIA 2014 - 2020 ALLEGATO A2 alla DAdG 478/2020

PACCHETTO GIOVANI – Bando pubblicato nel BURP n. 87 del 28/07/2016 e ss.mm.ii.

Sottomisura 4.1.B – Sostegno per investimenti materiali e immateriali finalizzati a migliorare la redditività, la competitività e la sostenibilità delle aziende agricole singole e associate

Dettaglio punteggi conseguiti in applicazione dei criteri di selezione di cui all'operazione 4.1.B

			PUNTEGGIO											
POSIZIONE	RICHIEDENTE PREMIO	DENOMINAZIONE AZIENDA	PRINCIPIO_1	PRINCIPIO_2	PRINCIPIO_3	PRINCIPIO_4	PRINCIPIO_5	PRINCIPIO_6	PRINCIPIO_7	PRINCIPIO_8	SUBTOTALE	PONDERAZIONE PRINCIPIO_3	TOTALE	ETA_MEDIA
2.291	VIESTI GIOVANNI	AZIENDA AGRICOLA LA SELVA SOCIETA' SEMPLICE AGRICOLA	9,62837524	0,00000000	0,00000000	8,00000000	5,74324954	9,00000000	10,00000000	10,00000000	52,37162478	7,14158520	59,51320998	28,91397849
2.292	VIESTI MARIA VITA	AZIENDA AGRICOLA LA SELVA SOCIETA' SEMPLICE AGRICOLA	9,62837524	0,00000000	0,00000000	8,00000000	5,74324954	9,00000000	10,00000000	10,00000000	52,37162478	7,14158520	59,51320998	28,91397849
2.293	VIESTI GRAZIA	AZIENDA AGRICOLA LA SELVA SOCIETA' SEMPLICE AGRICOLA	9,62837524	0,00000000	0,00000000	8,00000000	5,74324954	9,00000000	10,00000000	10,00000000	52,37162478	7,14158520	59,51320998	28,91397849
2.294	LOPANE LORENZO	LOPANE LORENZO	8,00000000	0,00000000	0,00000000	8,00000000	8,12222680	13,00000000	7,00000000	10,00000000	54,12222680	7,38030365	61,50253045	21,66935484
2.295	VINCIGUERRA CARMELA	VINCIGUERRA CARMELA	10,00000000	0,00000000	0,00000000	8,00000000	5,00000000	15,00000000	7,00000000	10,00000000	55,00000000	7,50000000	62,50000000	19,91397849
2.296	COLUMELLA SALVATORE	COLUMELLA SALVATORE	10,00000000	0,00000000	0,00000000	0,00000000	10,00000000	15,00000000	10,00000000	10,00000000	55,00000000	7,50000000	62,50000000	20,26344086
2.297	RUGGIERO ANGELO	RUGGIERO ANGELO	10,00000000	0,00000000	0,00000000	0,00000000	10,00000000	15,00000000	10,00000000	10,00000000	55,00000000	7,50000000	62,50000000	22,30913978
2.298	LAGHEZZA ANGELA	LAGHEZZA ANGELA	10,00000000	0,00000000	0,00000000	0,00000000	10,00000000	15,00000000	10,00000000	10,00000000	55,00000000	7,50000000	62,50000000	22,40322581
2.299	COLACICCO VITA	COLACICCO VITA	10,00000000	0,00000000	0,00000000	8,00000000	5,00000000	15,00000000	7,00000000	10,00000000	55,00000000	7,50000000	62,50000000	22,85752688
2.300	ROSSELLI BENEDETTO	ROSSELLI BENEDETTO	10,00000000	0,00000000	0,00000000	0,00000000	10,00000000	15,00000000	10,00000000	10,00000000	55,00000000	7,50000000	62,50000000	24,29032258
2.301	CARBONE GIUSEPPE	CARBONE GIUSEPPE	10,00000000	5,00000000	0,00000000	0,00000000	5,00000000	15,00000000	10,00000000	10,00000000	55,00000000	7,50000000	62,50000000	26,66129032
2.302	RIZZO MARCO	RIZZO MARCO	10,00000000	0,00000000	0,00000000	0,00000000	10,00000000	15,00000000	10,00000000	10,00000000	55,00000000	7,50000000	62,50000000	27,61559140
2.303	GIOTTA CESARIO	GIOTTA CESARIO	10,00000000	0,00000000	0,00000000	8,00000000	5,00000000	15,00000000	7,00000000	10,00000000	55,00000000	7,50000000	62,50000000	31,66666667
2.304	INGROSSO GIORGIO	INGROSSO GIORGIO	10,00000000	0,00000000	0,00000000	0,00000000	10,00000000	15,00000000	10,00000000	10,00000000	55,00000000	7,50000000	62,50000000	33,57795699
2.305	DIGREGORIO MARIAGATA	DIGREGORIO MARIAGATA	10,00000000	0,00000000	0,00000000	8,00000000	5,00000000	15,00000000	7,00000000	10,00000000	55,00000000	7,50000000	62,50000000	35,65053763
2.306	PALMIERI LAURA	PALMIERI LAURA	10,00000000	0,00000000	0,00000000	0,00000000	10,00000000	15,00000000	10,00000000	10,00000000	55,00000000	7,50000000	62,50000000	35,66666667
2.307	LABARILE GAETANO	LABARILE GAETANO	10,00000000	0,00000000	0,00000000	8,00000000	5,00000000	15,00000000	7,00000000	10,00000000	55,00000000	7,50000000	62,50000000	37,85483871
2.308	BORROMELO FRANCESCO PASC	BORROMELO FRANCESCO PASQUALE	10,00000000	0,00000000	0,00000000	0,00000000	10,00000000	15,00000000	10,00000000	10,00000000	55,00000000	7,50000000	62,50000000	38,01612903
2.309	IASIUOLO PALMA	IASIUOLO PALMA	10,00000000	0,00000000	0,00000000	8,00000000	5,00000000	15,00000000	7,00000000	10,00000000	55,00000000	7,50000000	62,50000000	38,42741935
2.310	GENCO SAVERIO	GENCO SAVERIO	10,00000000	0,00000000	0,00000000	8,00000000	5,00000000	15,00000000	7,00000000	10,00000000	55,00000000	7,50000000	62,50000000	38,53763441
2.311	SALIANI ANTONIETTA	SALIANI ANTONIETTA	10,00000000	15,00000000	0,00000000	8,00000000	9,00000000	15,00000000	10,00000000	10,00000000	77,00000000	10,50000000	87,50000000	38,68010753
2.312	CHIRONNA LUCIA	CHIRONNA LUCIA	10,00000000	5,00000000	0,00000000	0,00000000	5,00000000	15,00000000	10,00000000	10,00000000	55,00000000	7,50000000	62,50000000	38,73387097
2.313	GRANDI DOMENICA	GRANDI DOMENICA	10,00000000	0,00000000	0,00000000	0,00000000	10,00000000	15,00000000	10,00000000	10,00000000	55,00000000	7,50000000	62,50000000	40,13440860
2.314	LOPANE CARLO MARCO	LOPANE CARLO MARCO	8,00000000	0,00000000	0,00000000	8,00000000	8,11918999	13,00000000	7,00000000	10,00000000	54,11918999	7,37988954	61,49907953	19,13172043
2.315	PERRONE ROSALBA	PERRONE ROSALBA	8,88718055	0,00000000	0,00000000	8,00000000	7,22563889	13,00000000	7,00000000	10,00000000	54,11281944	7,37902083	61,49184027	27,23655914
2.316	AMORESE GIOVANNI	AMORESE GIOVANNI	9,91130001	0,00000000	12,00000000	8,00000000	5,53121012	7,00000000	7,00000000	10,00000000	59,44251013	0,00000000	59,44251013	38,58602151
2.317	GRAMEGNA SAVERIO	AGRIGRAM SOCIETA' AGRICOLA DI GRAMEGNA SAVERIO & C. S.A.S.	8,12495573	0,00000000	0,00000000	8,00000000	9,06247786	11,00000000	7,00000000	10,00000000	53,18743359	7,25283185	60,44026544	23,83602151
2.318	TURCHIANO GIACOMO	TURCHIANO GIACOMO	10,00000000	0,00000000	0,00000000	8,00000000	10,00000000	15,00000000	7,00000000	10,00000000	60,00000000	8,18181818	68,18181818	19,51612903
2.319	LAMORGESE ANTONIO	LAMORGESE ANTONIO	8,00000000	0,00000000	6,00000000	8,00000000	9,00000000	13,00000000	10,00000000	10,00000000	64,00000000	0,00000000	64,00000000	26,16129032
2.320	COLACICCO ANGELA	COLACICCO ANGELA	9,92628499	0,00000000	0,00000000	0,00000000	9,96314250	15,00000000	10,00000000	10,00000000	54,88942749	7,48492193	62,37434942	32,00537634
2.321	CAMPANELLA ANGELO	CAMPANELLA ANGELO	8,00000000	0,00000000	0,00000000	8,00000000	8,00000000	13,00000000	7,00000000	10,00000000	54,00000000	7,36363636	61,36363636	33,20967742
2.322	ZANZARIELLO FRANCESCO	ZANZARIELLO FRANCESCO	9,22078388	0,00000000	12,00000000	8,00000000	7,93567455	15,00000000	10,00000000	10,00000000	72,15645843	0,00000000	72,15645843	26,91397849
2.323	PASCULLI PIETRO PAOLO	PASCULLI PIETRO PAOLO	9,16707647	0,00000000	12,00000000	0,00000000	9,16707647	15,00000000	7,00000000	10,00000000	62,33415294	0,00000000	62,33415294	28,66129032
2.324	RIZZELLI SILVIA	RIZZELLI SILVIA	9,90153295	0,00000000	0,00000000	0,00000000	9,95076647	15,00000000	10,00000000	10,00000000	54,85229942	7,47985901	62,33215843	36,01612903
2.325	SCANNIFFIO GIOVANNI	SCANNIFFIO GIOVANNI	8,00000000	0,00000000	0,00000000	8,00000000	9,00000000	15,00000000	7,00000000	10,00000000	57,00000000	7,77272727	64,77272727	31,94623656
2.326	DE IURE DOMENICO	AZIENDA AGRICOLA F.LLI DE IURE S.S.	8,21266102	0,00000000	12,00000000	8,00000000	9,10633051	9,00000000	3,00000000	10,00000000	59,31899153	0,00000000	59,31899153	24,01747312
2.327	DE IURE LUIGI	AZIENDA AGRICOLA F.LLI DE IURE S.S.	8,21266102	0,00000000	12,00000000	8,00000000	9,10633051	9,00000000	3,00000000	10,00000000	59,31899153	0,00000000	59,31899153	24,01747312
2.328	CAPRIO FABRIZIO	AZIENDA AGRICOLA GIEFFE-S.S. AGRICOLA	8,46345442	0,00000000	12,00000000	8,00000000	9,00000000	13,00000000	3,00000000	10,00000000	63,46345442	0,00000000	63,46345442	25,18548387
2.329	CAPRIO GIUSEPPE	AZIENDA AGRICOLA GIEFFE-S.S. AGRICOLA	8,46345442	0,00000000	12,00000000	8,00000000	9,00000000	13,00000000	3,00000000	10,00000000	63,46345442	0,00000000	63,46345442	25,18548387
2.330	RUSCIGNO ANGELA	RUSCIGNO ANGELA	9,78725391	0,00000000	0,00000000	8,00000000	6,16913098	13,00000000	7,00000000	10,00000000	53,95638489	7,35768885	61,31407374	31,38978495
2.331	LEMBO ANTONIO PIO	LEMBO ANTONIO PIO	8,00000000	0,00000000	12,00000000	8,00000000	10,00000000	15,00000000	7,00000000	10,00000000	70,00000000	0,00000000	70,00000000	28,57526882
2.332	BORAGINE ROSSELLA	SOCIETA' AGRICOLA F.LLI BORAGINE BORA BIO	9,42522253	0,00000000	12,00000000	8,00000000	9,68605001	11,00000000	3,00000000	10,00000000	63,11127254	0,00000000	63,11127254	27,39336918
2.333	BORAGINE FRANCESCA	SOCIETA' AGRICOLA F.LLI BORAGINE BORA BIO	9,42522253	0,00000000	12,00000000	8,00000000	9,68605001	11,00000000	3,00000000	10,00000000	63,11127254	0,00000000	63,11127254	27,39336918

PSR PUGLIA 2014 - 2020 ALLEGATO A2 alla DAdG 478/2020

PACCHETTO GIOVANI – Bando pubblicato nel BURP n. 87 del 28/07/2016 e ss.mm.ii.

Sottomisura 4.1.B – Sostegno per investimenti materiali e immateriali finalizzati a migliorare la redditività, la competitività e la sostenibilità delle aziende agricole singole e associate

Dettaglio punteggi conseguiti in applicazione dei criteri di selezione di cui all'operazione 4.1.B

			PUNTEGGIO											
POSIZIONE	RICHIEDENTE PREMIO	DENOMINAZIONE AZIENDA	PRINCIPIO_1	PRINCIPIO_2	PRINCIPIO_3	PRINCIPIO_4	PRINCIPIO_5	PRINCIPIO_6	PRINCIPIO_7	PRINCIPIO_8	SUBTOTALE	PONDERAZIONE PRINCIPIO_3	TOTALE	ETA_MEDIA
2.334	BORAGINE GIOVANNI	SOCIETA' AGRICOLA F.LLI BORAGINE BORA BIO	9,42522253	0,00000000	12,00000000	8,00000000	9,68605001	11,00000000	3,00000000	10,00000000	63,11127254	0,00000000	63,11127254	27,39336918
2.335	CALZONE LUIGI PIO	AGRIMCALZONE S.S. SOCIETA' AGRICOLA	2,42088312	0,00000000	12,00000000	8,00000000	8,09849444	11,00000000	7,00000000	10,00000000	58,51937756	0,00000000	58,51937756	31,20430108
2.336	CALZONE ATTILIO	AGRIMCALZONE S.S. SOCIETA' AGRICOLA	2,42088312	0,00000000	12,00000000	8,00000000	8,09849444	11,00000000	7,00000000	10,00000000	58,51937756	0,00000000	58,51937756	31,20430108
2.337	SCARCIGLIA GIAMPAOLO	SCARCIGLIA GIAMPAOLO	9,71136653	0,00000000	0,00000000	8,00000000	9,08173690	15,00000000	3,00000000	10,00000000	54,79310343	7,47178683	62,26489026	33,16935484
2.338	LA SELVA CARMEN	GROTTE DI SAN GIACINTO SOCIETA' AGRICOLA S.R.L.	8,15505603	0,00000000	12,00000000	8,00000000	9,07752801	9,00000000	3,00000000	10,00000000	59,23258404	0,00000000	59,23258404	20,52688172
2.339	RIZZO PIERPAOLO	RIZZO PIERPAOLO	10,00000000	0,00000000	0,00000000	8,00000000	7,00000000	11,00000000	7,00000000	10,00000000	53,00000000	7,22727273	60,22727273	19,71236559
2.340	NUZZI SAVERIO	NUZZI SAVERIO	8,00000000	0,00000000	0,00000000	8,00000000	9,00000000	11,00000000	7,00000000	10,00000000	53,00000000	7,22727273	60,22727273	20,66935484
2.341	FORTE DOMENICO	FORTE DOMENICO	8,00000000	0,00000000	0,00000000	8,00000000	9,00000000	11,00000000	7,00000000	10,00000000	53,00000000	7,22727273	60,22727273	26,82526882
2.342	DE LILLO MARIA TERESA	SOCIETA' AGRICOLA DONNA TERESA S.S.	10,00000000	20,00000000	0,00000000	8,00000000	9,00000000	11,00000000	7,00000000	10,00000000	75,00000000	10,22727273	85,22727273	28,52419355
2.343	DE LILLO EMANUELA	SOCIETA' AGRICOLA DONNA TERESA S.S.	10,00000000	20,00000000	0,00000000	8,00000000	9,00000000	11,00000000	7,00000000	10,00000000	75,00000000	10,22727273	85,22727273	28,52419355
2.344	GIAMPETRUZZI FRANCESCO	GIAMPETRUZZI FRANCESCO	10,00000000	0,00000000	0,00000000	8,00000000	7,00000000	11,00000000	7,00000000	10,00000000	53,00000000	7,22727273	60,22727273	29,59677419
2.345	PATI MARIA ROSARIA	SOCIETA' SEMPLICE AGRICOLA IL QUADRIFOGLIO	8,00000000	0,00000000	0,00000000	8,00000000	9,00000000	11,00000000	7,00000000	10,00000000	53,00000000	7,22727273	60,22727273	36,29569892
2.346	PATI ANNA CHIARA	SOCIETA' SEMPLICE AGRICOLA IL QUADRIFOGLIO	8,00000000	0,00000000	0,00000000	8,00000000	9,00000000	11,00000000	7,00000000	10,00000000	53,00000000	7,22727273	60,22727273	36,29569892
2.347	DE BENEDETTO STEFANO	DE BENEDETTO STEFANO	9,91840771	0,00000000	0,00000000	8,00000000	9,95920385	13,00000000	3,00000000	10,00000000	53,87761156	7,34694703	61,22455859	39,69892473
2.348	PINO STEFANO	PINO STEFANO	10,00000000	0,00000000	0,00000000	8,00000000	7,00000000	11,00000000	10,00000000	10,00000000	56,00000000	7,63636364	63,63636364	33,51612903
2.349	QUATELA ARTURO	QUATELA ARTURO	9,32539026	0,00000000	0,00000000	8,00000000	9,69027808	15,00000000	10,00000000	10,00000000	62,01566834	8,45668205	70,47235039	32,19354839
2.350	SARACINO VITO NICOLA	SARACINO VITO NICOLA	9,95950017	0,00000000	12,00000000	8,00000000	9,96385304	15,00000000	7,00000000	10,00000000	71,92335321	0,00000000	71,92335321	37,09677419
2.351	PAPADOPOLI FEDERICO	PAPADOPOLI FEDERICO	10,00000000	0,00000000	0,00000000	8,00000000	7,00000000	7,00000000	10,00000000	10,00000000	52,00000000	7,09090909	59,09090909	21,93548387
2.352	GALATI DARIO	SOCIETA' AGRICOLA GALATI SOCIETA' IN ACCOMANDITA SEMPLICE DI GALATI DARIO & C.	8,00000000	0,00000000	0,00000000	8,00000000	9,00000000	7,00000000	10,00000000	10,00000000	52,00000000	7,09090909	59,09090909	33,16397849
2.353	DISABATO DOMENICO	DISABATO DOMENICO	8,13746454	0,00000000	0,00000000	8,00000000	8,72507092	11,00000000	7,00000000	10,00000000	52,86253546	7,20852756	60,07106302	25,72580645
2.354	AMORESE TOMMASO	AMORESE TOMMASO	8,55739334	0,00000000	12,00000000	8,00000000	9,72130333	15,00000000	10,00000000	10,00000000	73,27869667	0,00000000	73,27869667	22,14247312
2.355	BUDRAGO MICHELE	BUDRAGO MICHELE	2,00000000	0,00000000	0,00000000	8,00000000	10,00000000	0,00000000	7,00000000	10,00000000	37,00000000	5,04545455	42,04545455	19,88709677
2.356	CIUFFREDA RAFFAELLA	CIUFFREDA RAFFAELLA	2,00000000	0,00000000	0,00000000	8,00000000	10,00000000	0,00000000	7,00000000	10,00000000	37,00000000	5,04545455	42,04545455	21,79032258
2.357	LA TORRE GIAMPIERO	LA TORRE GIAMPIERO	2,00000000	0,00000000	0,00000000	8,00000000	10,00000000	0,00000000	7,00000000	10,00000000	37,00000000	5,04545455	42,04545455	24,76881720
2.358	SCIRPOLI GIANNA	SCIRPOLI GIANNA	2,00000000	0,00000000	0,00000000	8,00000000	10,00000000	0,00000000	7,00000000	10,00000000	37,00000000	5,04545455	42,04545455	29,25000000
2.359	MANCINI IVANA	MANCINI IVANA	2,00000000	0,00000000	0,00000000	8,00000000	10,00000000	0,00000000	7,00000000	10,00000000	37,00000000	5,04545455	42,04545455	31,66935484
2.360	DEL FRATE NICOLETTA	DEL FRATE NICOLETTA	2,00000000	0,00000000	0,00000000	8,00000000	10,00000000	0,00000000	7,00000000	10,00000000	37,00000000	5,04545455	42,04545455	34,91129032
2.361	QUAGLIANO LIBERA	QUAGLIANO LIBERA	2,00000000	0,00000000	0,00000000	8,00000000	10,00000000	0,00000000	7,00000000	10,00000000	37,00000000	5,04545455	42,04545455	38,46774194
2.362	ZINGARIELLO ROSARIA POMPEA	ZINGARIELLO ROSARIA POMPEA	2,00000000	0,00000000	0,00000000	8,00000000	5,00000000	15,00000000	7,00000000	0,00000000	37,00000000	5,04545455	42,04545455	41,14247312
2.363	GIORDANI MICHELE	GIORDANI MICHELE	2,00000000	0,00000000	0,00000000	8,00000000	10,00000000	0,00000000	7,00000000	10,00000000	37,00000000	5,04545453	42,04545453	33,69086022
2.364	SPINELLI VITO	SPINELLI VITO	8,00000000	0,00000000	12,00000000	8,00000000	9,00000000	9,00000000	3,00000000	10,00000000	59,00000000	0,00000000	59,00000000	19,97311828
2.365	PAZIENZA GAETANA	PAZIENZA GAETANA	8,00000000	0,00000000	12,00000000	0,00000000	9,00000000	11,00000000	10,00000000	10,00000000	60,00000000	0,00000000	60,00000000	21,69354839
2.366	DE PALMA GIANLUCA	DE PALMA GIANLUCA	10,00000000	0,00000000	12,00000000	8,00000000	6,00000000	11,00000000	3,00000000	10,00000000	60,00000000	0,00000000	60,00000000	23,57526882
2.367	GORGOGLIONE VALERIA	GORGOGLIONE VALERIA	2,00000000	0,00000000	12,00000000	8,00000000	10,00000000	15,00000000	0,00000000	10,00000000	57,00000000	0,00000000	57,00000000	24,18010753
2.368	CIRROTTOLA VITA	SOCIETA' AGRICOLA FACCIADIO DI CIRROTTOLA V. & MARVULLI D. S.S.	8,00000000	0,00000000	12,00000000	8,00000000	9,00000000	15,00000000	10,00000000	0,00000000	62,00000000	0,00000000	62,00000000	27,91666667
2.369	DI CLAUDIO GIUSEPPE	SOCIETA' AGRICOLA BIOALTAMURGIA.IT	8,00000000	0,00000000	6,00000000	8,00000000	9,00000000	13,00000000	7,00000000	10,00000000	61,00000000	0,00000000	61,00000000	27,97043011
2.370	DI CLAUDIO FRANCESCO	SOCIETA' AGRICOLA BIOALTAMURGIA.IT	8,00000000	0,00000000	6,00000000	8,00000000	9,00000000	13,00000000	7,00000000	10,00000000	61,00000000	0,00000000	61,00000000	27,97043011
2.371	GRANIERI MICHELE	SOCIETA' AGRICOLA BIOALTAMURGIA.IT	8,00000000	0,00000000	6,00000000	8,00000000	9,00000000	13,00000000	7,00000000	10,00000000	61,00000000	0,00000000	61,00000000	27,97043011
2.372	SAVINO ANTONELLO	SAVINO ANTONELLO	8,00000000	0,00000000	6,00000000	8,00000000	9,00000000	13,00000000	7,00000000	10,00000000	61,00000000	0,00000000	61,00000000	31,47043011
2.373	VINO LUIGI	VINO LUIGI	10,00000000	0,00000000	12,00000000	8,00000000	6,00000000	11,00000000	3,00000000	10,00000000	60,00000000	0,00000000	60,00000000	32,74462366
2.374	DISCIPIO MARIA	DISCIPIO MARIA	8,00000000	0,00000000	6,00000000	8,00000000	9,00000000	13,00000000	7,00000000	10,00000000	61,00000000	0,00000000	61,00000000	34,67204301
2.375	DE BIASI ANNALISA	DE BIASI ANNALISA	8,00000000	0,00000000	6,00000000	8,00000000	9,00000000	13,00000000	7,00000000	10,00000000	61,00000000	0,00000000	61,00000000	34,94086022

PSR PUGLIA 2014 - 2020 ALLEGATO A2 alla DAdG 478/2020

PACCHETTO GIOVANI – Bando pubblicato nel BURP n. 87 del 28/07/2016 e ss.mm.ii.

Sottomisura 4.1.B – Sostegno per investimenti materiali e immateriali finalizzati a migliorare la redditività, la competitività e la sostenibilità delle aziende agricole singole e associate

Dettaglio punteggi conseguiti in applicazione dei criteri di selezione di cui all'operazione 4.1.B

			PUNTEGGIO											
POSIZIONE	RICHIEDENTE PREMIO	DENOMINAZIONE AZIENDA	PRINCIPIO_1	PRINCIPIO_2	PRINCIPIO_3	PRINCIPIO_4	PRINCIPIO_5	PRINCIPIO_6	PRINCIPIO_7	PRINCIPIO_8	SUBTOTALE	PONDERAZIONE PRINCIPIO_3	TOTALE	ETA_MEDIA
2.376	PETRERA CESARE	PETRERA CESARE	8,00000000	0,00000000	12,00000000	8,00000000	9,00000000	9,00000000	3,00000000	10,00000000	59,00000000	0,00000000	59,00000000	35,30107527
2.377	DI VITTORIO FRANCESCO	DI VITTORIO FRANCESCO	10,00000000	0,00000000	6,00000000	8,00000000	10,00000000	15,00000000	3,00000000	10,00000000	62,00000000	0,00000000	62,00000000	35,37903226
2.378	MARINELLI ROSANNA	SOCIETA' AGRICOLA STORM NURSERY	10,00000000	0,00000000	12,00000000	8,00000000	6,00000000	11,00000000	3,00000000	10,00000000	60,00000000	0,00000000	60,00000000	36,61021505
2.379	CALO' ANNA	SOCIETA' AGRICOLA STORM NURSERY	10,00000000	0,00000000	12,00000000	8,00000000	6,00000000	11,00000000	3,00000000	10,00000000	60,00000000	0,00000000	60,00000000	36,61021505
2.380	TORRES GIULIANA	TORRES GIULIANA	8,00000000	0,00000000	12,00000000	8,00000000	9,00000000	9,00000000	3,00000000	10,00000000	59,00000000	0,00000000	59,00000000	38,79301075
2.381	ANTONICELLI FRANCESCO	ANTONICELLI FRANCESCO	8,00000000	0,00000000	6,00000000	8,00000000	9,00000000	13,00000000	7,00000000	10,00000000	61,00000000	0,00000000	61,00000000	39,04569892
2.382	MINOJA BARBARA	SOCIETA' SEMPLICE AGRICOLA "MONTEDORO PICCOLO"	9,68490757	0,00000000	0,00000000	0,00000000	9,84245378	15,00000000	10,00000000	10,00000000	54,52736135	7,43554928	61,96291063	32,75000000
2.383	LAMANNA ANDREA	LAMANNA ANDREA	8,46221735	0,00000000	0,00000000	8,00000000	9,23110867	15,00000000	10,00000000	10,00000000	60,69332602	8,27636264	68,96968866	24,77956989
2.384	MINOSI FRANCESCA	MINOSI FRANCESCA	9,00520312	0,00000000	0,00000000	8,00000000	9,50260156	15,00000000	3,00000000	10,00000000	54,50780468	7,43288246	61,94068714	38,59946237
2.385	CAVALLO LUCIANO	CAVALLO LUCIANO	8,60795429	0,00000000	12,00000000	0,00000000	9,30397715	15,00000000	7,00000000	10,00000000	61,91193144	0,00000000	61,91193144	30,40322581
2.386	PINTO GIOVANNI CARLO	PINTO GIOVANNI CARLO	8,52405543	0,00000000	0,00000000	8,00000000	9,26202772	9,00000000	7,00000000	10,00000000	51,78608315	7,06173861	58,84782176	26,02150538
2.387	PERRUCCI GIUSEPPE	PERRUCCI GIUSEPPE	10,00000000	0,00000000	0,00000000	0,00000000	9,40625785	15,00000000	10,00000000	10,00000000	54,40625785	7,41903516	61,82529301	30,41129032
2.388	MARCHITELLI ANGELO	MARCHITELLI ANGELO	9,55797306	0,00000000	0,00000000	8,00000000	9,77898653	15,00000000	3,00000000	10,00000000	55,33695959	7,54594904	62,88290863	29,44086022
2.389	MEZZAPESA FRANCESCO	IL PARCO SOCIETA' AGRICOLA SEMPLICE	9,18478110	0,00000000	12,00000000	8,00000000	9,59239055	7,00000000	3,00000000	10,00000000	58,77717165	0,00000000	58,77717165	32,64516129
2.390	MEZZAPESA VITO	IL PARCO SOCIETA' AGRICOLA SEMPLICE	9,18478110	0,00000000	12,00000000	8,00000000	9,59239055	7,00000000	3,00000000	10,00000000	58,77717165	0,00000000	58,77717165	32,64516129
2.391	PISTACCHIO ANTONIO	PISTACCHIO ANTONIO	2,00000000	0,00000000	0,00000000	0,00000000	5,00000000	11,00000000	7,00000000	10,00000000	35,00000000	4,77272727	39,77272727	40,15053763
2.392	VILELLA MICHELE	VILELLA MICHELE	9,91831178	0,00000000	0,00000000	8,00000000	9,91831177	15,00000000	10,00000000	10,00000000	62,83662355	8,56863048	71,40525403	20,74193548
2.393	DI MURO GIUSEPPE	DI MURO GIUSEPPE	10,00000000	0,00000000	0,00000000	8,00000000	7,28287841	15,00000000	7,00000000	10,00000000	57,28287841	7,81130160	65,09418001	21,83870968
2.394	PEDONE MARIA ANTONIA	PEDONE MARIA ANTONIA	9,61012963	0,00000000	0,00000000	8,00000000	9,80506482	13,00000000	3,00000000	10,00000000	53,41519445	7,28389015	60,69908460	22,71505376
2.395	CARRIERI PIERA	CARRIERI PIERA	10,00000000	0,00000000	0,00000000	8,00000000	7,00000000	15,00000000	10,00000000	10,00000000	60,00000000	8,18181818	68,18181818	36,08064516
2.396	ZERO MARIANNA	ZERO MARIANNA	10,00000000	0,00000000	0,00000000	8,00000000	10,00000000	15,00000000	7,00000000	10,00000000	60,00000000	8,18181817	68,18181817	37,21505376
2.397	ARDITO SIMONE	SOCIETA' SEMPLICE AGRICOLA ARDITO SIMONE E ARDITO FEDERICA	8,85109217	0,00000000	12,00000000	8,00000000	8,69971363	9,00000000	10,00000000	10,00000000	66,55080580	0,00000000	66,55080580	20,59543011
2.398	ARDITO FEDERICA	SOCIETA' SEMPLICE AGRICOLA ARDITO SIMONE E ARDITO FEDERICA	8,85109217	0,00000000	12,00000000	8,00000000	8,69971363	9,00000000	10,00000000	10,00000000	66,55080580	0,00000000	66,55080580	20,59543011
2.399	RONCETTI DOMENICO	RONCETTI DOMENICO	2,00000000	0,00000000	0,00000000	0,00000000	9,00000000	15,00000000	10,00000000	10,00000000	46,00000000	6,27272727	52,27272727	20,45430108
2.400	VALLARELLA LAURA	AZIENDA AGRICOLA PROFUMI DI MURGIA DI MONTRONE MASSIMO, VALLARELLA LAURA E PISTILLO FABIANA SOC SEMPLICE AGRICOLA	9,92278796	0,00000000	12,00000000	8,00000000	9,90903702	9,00000000	7,00000000	10,00000000	65,83182498	0,00000000	65,83182498	23,84229391
2.401	MONTRONE MASSIMO	AZIENDA AGRICOLA PROFUMI DI MURGIA DI MONTRONE MASSIMO, VALLARELLA LAURA E PISTILLO FABIANA SOC SEMPLICE AGRICOLA	9,92278796	0,00000000	12,00000000	8,00000000	9,90903702	9,00000000	7,00000000	10,00000000	65,83182498	0,00000000	65,83182498	23,84229391
2.402	PISTILLO FABIANA	AZIENDA AGRICOLA PROFUMI DI MURGIA DI MONTRONE MASSIMO, VALLARELLA LAURA E PISTILLO FABIANA SOC SEMPLICE AGRICOLA	9,92278796	0,00000000	12,00000000	8,00000000	9,90903702	9,00000000	7,00000000	10,00000000	65,83182498	0,00000000	65,83182498	23,84229391
2.403	COLAFRANCESCO FRANCESCA	COLAFRANCESCO FRANCESCA	2,00000000	0,00000000	0,00000000	8,00000000	9,61753145	0,00000000	7,00000000	10,00000000	36,61753145	4,99329974	41,61083119	29,91397849
2.404	PARMA COSTANTINO	PARMA COSTANTINO	8,38842581	0,00000000	12,00000000	0,00000000	9,19421291	15,00000000	7,00000000	10,00000000	61,58263872	0,00000000	61,58263872	25,08602151
2.405	DITOMA MARIA	DITOMA MARIA	9,67673273	10,00000000	12,00000000	8,00000000	9,00000000	15,00000000	7,00000000	10,00000000	80,67673273	0,00000000	80,67673273	23,80645161
2.406	GASPARRI CAMILLO	GASPARRI CAMILLO	7,33960400	15,00000000	12,00000000	8,00000000	10,00000000	0,00000000	10,00000000	10,00000000	72,33960400	0,00000000	72,33960400	37,99462366
2.407	MARCONE GIUSEPPE	MARCONE GIUSEPPE	8,93493102	0,00000000	0,00000000	8,00000000	10,00000000	15,00000000	10,00000000	10,00000000	61,93493102	8,44567241	70,38060343	25,69892473
2.408	CARONE ANGELA	CARONE ANGELA	8,08546838	0,00000000	0,00000000	8,00000000	8,42577315	7,00000000	10,00000000	10,00000000	51,51124153	7,02426020	58,53550173	19,58602151
2.409	BIANCO ROSANNA	BIANCO ROSANNA	8,24055676	0,00000000	0,00000000	8,00000000	8,24055676	7,00000000	10,00000000	10,00000000	51,48111352	7,02015184	58,50126536	34,83064516
2.410	FAZIO ANTONIO	FAZIO ANTONIO	9,18138151	0,00000000	12,00000000	8,00000000	9,89047120	15,00000000	10,00000000	10,00000000	74,07185271	0,00000000	74,07185271	39,61290323
2.411	BISCEGLIE TERESA	BISCEGLIE TERESA	7,97014757	0,00000000	12,00000000	8,00000000	9,27000682	13,00000000	10,00000000	10,00000000	70,24015439	0,00000000	70,24015439	24,76881720
2.412	CRUCIANO NAZARIO MARIA	CRUCIANO NAZARIO MARIA	9,16260431	15,00000000	12,00000000	8,00000000	7,32520864	15,00000000	10,00000000	10,00000000	86,48781295	0,00000000	86,48781295	19,42741935
2.413	CAPONIO STEFANO	CAPONIO STEFANO	9,87750827	0,00000000	0,00000000	8,00000000	5,33344121	13,00000000	7,00000000	10,00000000	53,21094948	7,25603857	60,46698805	25,49462366
2.414	ROCCIA ANTONIO	ROCCIA ANTONIO	2,00000000	0,00000000	0,00000000	8,00000000	8,43589496	15,00000000	3,00000000	0,00000000	36,43589496	4,96853113	41,40442609	32,30913978
2.415	CONTEGIACOMO AMEDEO	CONTEGIACOMO AMEDEO	9,60174528	0,00000000	12,00000000	8,00000000	9,80087264	15,00000000	7,00000000	0,00000000	61,40261792	0,00000000	61,40261792	39,93817204

PSR PUGLIA 2014 - 2020 ALLEGATO A2 alla DAdG 478/2020

PACCHETTO GIOVANI – Bando pubblicato nel BURP n. 87 del 28/07/2016 e ss.mm.ii.

Sottomisura 4.1.B – Sostegno per investimenti materiali e immateriali finalizzati a migliorare la redditività, la competitività e la sostenibilità delle aziende agricole singole e associate

Dettaglio punteggi conseguiti in applicazione dei criteri di selezione di cui all'operazione 4.1.B

			PUNTEGGIO											
POSIZIONE	RICHIEDENTE PREMIO	DENOMINAZIONE AZIENDA	PRINCIPIO_1	PRINCIPIO_2	PRINCIPIO_3	PRINCIPIO_4	PRINCIPIO_5	PRINCIPIO_6	PRINCIPIO_7	PRINCIPIO_8	SUBTOTALE	PONDERAZIONE PRINCIPIO_3	TOTALE	ETA_MEDIA
2.416	GUGLIELMI MARIA	GUGLIELMI MARIA	10,00000000	0,00000000	0,00000000	8,00000000	10,00000000	15,00000000	7,00000000	10,00000000	60,00000000	8,18181818	68,18181818	28,95967742
2.417	DELFONTE CHIARA	DELFONTE CHIARA	8,00000000	10,00000000	0,00000000	8,00000000	8,00000000	0,00000000	10,00000000	10,00000000	54,00000000	7,36363636	61,36363636	27,33602151
2.418	ROMANO MARIA PIA	ROMANO MARIA PIA	10,00000000	25,00000000	0,00000000	0,00000000	9,00000000	15,00000000	7,00000000	10,00000000	76,00000000	10,36363636	86,36363636	29,32526882
2.419	PRISCIANTELLI ANGELA	AZIENDA AGRICOLA MOLINARI - SOCIETA' AGRICOLA SEMPLICE	9,61736232	0,00000000	6,00000000	8,00000000	7,74194167	11,00000000	7,00000000	10,00000000	59,35930399	0,00000000	59,35930399	39,01881720
2.420	MOLINARI PAOLO	AZIENDA AGRICOLA MOLINARI - SOCIETA' AGRICOLA SEMPLICE	9,61736232	0,00000000	6,00000000	8,00000000	7,74194167	11,00000000	7,00000000	10,00000000	59,35930399	0,00000000	59,35930399	39,01881720
2.421	CIANI PASQUA	CIANI PASQUA	9,31795386	0,00000000	0,00000000	0,00000000	9,65897693	15,00000000	10,00000000	10,00000000	53,97693079	7,36049056	61,33742135	29,75268817
2.422	CERVELLERA UMBERTO	CERVELLERA UMBERTO	8,16780412	0,00000000	0,00000000	8,00000000	8,16780412	7,00000000	10,00000000	10,00000000	51,33560824	7,00031021	58,33591845	23,04569892
2.423	NOTARNICOLA VINCENZO	SOCIETA AGRICOLA SANTA ROSA S.R.L.	8,00000000	0,00000000	0,00000000	8,00000000	8,19757903	11,00000000	7,00000000	10,00000000	52,19757903	7,11785169	59,31543072	20,28763441
2.424	GRECO MARIANGELA	SOCIETA' AGRICOLA TERRE DEI GRECO SOCIETA' SEMPLICE	8,06174494	0,00000000	0,00000000	8,00000000	8,06174494	11,00000000	7,00000000	10,00000000	52,12348988	7,10774862	59,23123850	25,80510753
2.425	GRECO GIUSEPPE	SOCIETA' AGRICOLA TERRE DEI GRECO SOCIETA' SEMPLICE	8,06174494	0,00000000	0,00000000	8,00000000	8,06174494	11,00000000	7,00000000	10,00000000	52,12348988	7,10774862	59,23123850	25,80510753
2.426	SAPONARO CHIARA	SAPONARO CHIARA	10,00000000	0,00000000	0,00000000	0,00000000	10,00000000	13,00000000	10,00000000	10,00000000	53,00000000	7,22727273	60,22727273	19,83064516
2.427	COLAMONACO VITTORIO	COLAMONACO AGRI SOC. SEMPL.	10,00000000	0,00000000	0,00000000	8,00000000	5,00000000	13,00000000	7,00000000	10,00000000	53,00000000	7,22727273	60,22727273	31,12096774
2.428	CICCIMARRA ANGELA	COLAMONACO AGRI SOC. SEMPL.	10,00000000	0,00000000	0,00000000	8,00000000	5,00000000	13,00000000	7,00000000	10,00000000	53,00000000	7,22727273	60,22727273	31,12096774
2.429	MARUOTTI FEDERICO	MARUOTTI FEDERICO	7,42739390	10,00000000	0,00000000	8,00000000	7,51324594	15,00000000	7,00000000	10,00000000	64,94063984	8,85554180	73,79618164	29,57526882
2.430	LEONETTI FRANCESCO	LEONETTI FRANCESCO	10,00000000	0,00000000	0,00000000	8,00000000	9,86800934	13,00000000	10,00000000	10,00000000	60,86800934	8,30018309	69,16819243	26,99462366
2.431	SBROCCHI MARIA ROSARIA	SOCIETA' AGRICOLA SEMPLICE OLI ET AMO	4,99724855	0,00000000	0,00000000	8,00000000	9,49954143	11,00000000	10,00000000	10,00000000	53,49678998	7,29501682	60,79180680	33,48521505
2.432	DE SANTIS VALENTINA	SOCIETA' AGRICOLA SEMPLICE OLI ET AMO	4,99724855	0,00000000	0,00000000	8,00000000	9,49954143	11,00000000	10,00000000	10,00000000	53,49678998	7,29501682	60,79180680	33,48521505
2.433	CORNACCHIA MICHELE	AZIENDA AGRICOLA SANTA LUCIA S.S.	8,00000000	5,00000000	0,00000000	8,00000000	8,18354095	9,00000000	3,00000000	10,00000000	51,18354095	6,97957377	58,16311472	28,61962366
2.434	CORNACCHIA LUCIANA	AZIENDA AGRICOLA SANTA LUCIA S.S.	8,00000000	5,00000000	0,00000000	8,00000000	8,18354095	9,00000000	3,00000000	10,00000000	51,18354095	6,97957377	58,16311472	28,61962366
2.435	CALO' FRANCESCA	CALO' FRANCESCA	10,00000000	0,00000000	0,00000000	8,00000000	8,92808326	13,00000000	3,00000000	10,00000000	52,92808326	7,21746590	60,14554916	21,68279570
2.436	ABRUSCI CAMILLA	ABRUSCI CAMILLA	8,09515828	0,00000000	6,00000000	8,00000000	9,04757914	11,00000000	7,00000000	10,00000000	59,14273742	0,00000000	59,14273742	30,48118280
2.437	TOMMASI SAMUELE	TOMMASI SAMUELE	8,00000000	25,00000000	0,00000000	0,00000000	9,00000000	15,00000000	0,00000000	10,00000000	67,00000000	9,13636364	76,13636364	38,80645161
2.438	VOLPE ROCCO	VOLPE ROCCO	9,72887870	0,00000000	0,00000000	8,00000000	9,86443935	15,00000000	7,00000000	10,00000000	59,59331805	8,12636155	67,71967960	29,32258065
2.439	INTENZA POTITO	INTENZA POTITO	9,19263338	0,00000000	12,00000000	0,00000000	9,00000000	13,00000000	10,00000000	10,00000000	63,19263338	0,00000000	63,19263338	39,52688172
2.440	LOPOPOLO FULVIO	LOPOPOLO FULVIO	8,42650662	0,00000000	12,00000000	8,00000000	9,21656604	15,00000000	10,00000000	10,00000000	72,64307266	0,00000000	72,64307266	24,51075269
2.441	VENDITTI MARIA GRAZIA	VENDITTI MARIA GRAZIA	3,95227567	0,00000000	0,00000000	8,00000000	9,75596554	15,00000000	7,00000000	10,00000000	53,70824121	7,32385107	61,03209228	22,26881720
2.442	LEONE ANTONIO	LEONE ANTONIO	8,65113559	0,00000000	12,00000000	8,00000000	9,00000000	11,00000000	10,00000000	10,00000000	68,65113559	0,00000000	68,65113559	24,99193548
2.443	PAGANO PAOLO	PAGANO PAOLO	9,51938216	0,00000000	12,00000000	8,00000000	9,88820588	13,00000000	3,00000000	10,00000000	65,40758804	0,00000000	65,40758804	19,90860215
2.444	LOTITO NICOLA	LOTITO NICOLA	8,29691567	5,00000000	6,00000000	8,00000000	9,00000000	13,00000000	10,00000000	10,00000000	69,29691567	0,00000000	69,29691567	24,17741935
2.445	SPADA GIOVANNI	SOCIETA' AGRICOLA SPADA DI SPADA LEONARDO & C. S.A.S	10,00000000	0,00000000	0,00000000	8,00000000	10,00000000	11,00000000	3,00000000	10,00000000	52,00000000	7,09090909	59,09090909	19,01478495
2.446	SPADA LEONARDO	SOCIETA' AGRICOLA SPADA DI SPADA LEONARDO & C. S.A.S	10,00000000	0,00000000	0,00000000	8,00000000	10,00000000	11,00000000	3,00000000	10,00000000	52,00000000	7,09090909	59,09090909	19,01478495
2.447	ABBRACCIAVENTO GIACOMO	ABBRACCIAVENTO GIACOMO	8,00000000	0,00000000	0,00000000	8,00000000	8,00000000	11,00000000	7,00000000	10,00000000	52,00000000	7,09090909	59,09090909	25,46505376
2.448	CARDANO FRANCESCO	BOSCO LA CAVALLERIZZA SOCIETA' AGRICOLA SEMPLICE	8,00000000	0,00000000	0,00000000	8,00000000	8,00000000	11,00000000	7,00000000	10,00000000	52,00000000	7,09090909	59,09090909	33,31989247
2.449	CARDANO ROSSELLA	BOSCO LA CAVALLERIZZA SOCIETA' AGRICOLA SEMPLICE	8,00000000	0,00000000	0,00000000	8,00000000	8,00000000	11,00000000	7,00000000	10,00000000	52,00000000	7,09090909	59,09090909	33,31989247
2.450	LOFRESE GIUSEPPINA	BOSCO LA CAVALLERIZZA SOCIETA' AGRICOLA SEMPLICE	8,00000000	0,00000000	0,00000000	8,00000000	8,00000000	11,00000000	7,00000000	10,00000000	52,00000000	7,09090909	59,09090909	33,31989247
2.451	PALLADINO MARIA MICHELA	PALLADINO MARIA MICHELA	2,00000000	0,00000000	0,00000000	8,00000000	8,78750900	9,00000000	7,00000000	10,00000000	44,78750900	6,10738759	50,89489659	28,05376344
2.452	PASTORE SANDRO	PASTORE SANDRO	8,00000000	0,00000000	0,00000000	8,00000000	8,00000000	11,00000000	7,00000000	10,00000000	52,00000000	7,09090909	59,09090909	21,45698925
2.453	RIZZI GIANLUIGI	SOCIETA' AGRICOLA FUNGHI DELLA MURGIA DI RIZZI G. E C. SAS	9,81608953	10,00000000	6,00000000	8,00000000	6,19726737	0,00000000	7,00000000	10,00000000	57,01335690	0,00000000	57,01335690	30,02688172
2.454	SASSO FRANCESCO	SASSO FRANCESCO	8,00000000	0,00000000	12,00000000	0,00000000	9,00000000	15,00000000	7,00000000	10,00000000	61,00000000	0,00000000	61,00000000	18,49193548
2.455	MACCARONE MATTEO LUIGI	MACCARONE MATTEO LUIGI	2,00000000	0,00000000	12,00000000	0,00000000	10,00000000	0,00000000	7,00000000	10,00000000	41,00000000	0,00000000	41,00000000	18,84408602

PSR PUGLIA 2014 - 2020 ALLEGATO A2 alla DAdG 478/2020

PACCHETTO GIOVANI – Bando pubblicato nel BURP n. 87 del 28/07/2016 e ss.mm.ii.

Sottomisura 4.1.B – Sostegno per investimenti materiali e immateriali finalizzati a migliorare la redditività, la competitività e la sostenibilità delle aziende agricole singole e associate

Dettaglio punteggi conseguiti in applicazione dei criteri di selezione di cui all'operazione 4.1.B

			PUNTEGGIO											
POSIZIONE	RICHIEDENTE PREMIO	DENOMINAZIONE AZIENDA	PRINCIPIO_1	PRINCIPIO_2	PRINCIPIO_3	PRINCIPIO_4	PRINCIPIO_5	PRINCIPIO_6	PRINCIPIO_7	PRINCIPIO_8	SUBTOTALE	PONDERAZIONE PRINCIPIO_3	TOTALE	ETA_MEDIA
2.456	CAPUTO CONCETTA	AZIENDA AGRICOLA DI CAPUTO LEONARDO & C. S.A.S. - SOCIETA' AGRICOLA	8,00000000	0,00000000	6,00000000	8,00000000	9,00000000	11,00000000	7,00000000	10,00000000	59,00000000	0,00000000	59,00000000	19,76881720
2.457	CAPUTO LEONARDO	AZIENDA AGRICOLA DI CAPUTO LEONARDO & C. S.A.S. - SOCIETA' AGRICOLA	8,00000000	0,00000000	6,00000000	8,00000000	9,00000000	11,00000000	7,00000000	10,00000000	59,00000000	0,00000000	59,00000000	19,76881720
2.458	VANNELLA MARIKA	VANNELLA MARIKA	8,00000000	0,00000000	12,00000000	0,00000000	9,00000000	15,00000000	7,00000000	10,00000000	61,00000000	0,00000000	61,00000000	20,12365591
2.459	FINIZIO VINCENZO	FINIZIO VINCENZO	2,00000000	0,00000000	12,00000000	0,00000000	10,00000000	0,00000000	7,00000000	10,00000000	41,00000000	0,00000000	41,00000000	20,54569892
2.460	MAIORANO ROCCO PIO	MAIORANO ROCCO PIO	2,00000000	0,00000000	12,00000000	0,00000000	10,00000000	0,00000000	7,00000000	10,00000000	41,00000000	0,00000000	41,00000000	22,72849462
2.461	BASILE ERICA LIBERA PIA	BASILE ERICA LIBERA PIA	2,00000000	0,00000000	12,00000000	0,00000000	10,00000000	0,00000000	7,00000000	10,00000000	41,00000000	0,00000000	41,00000000	23,06182796
2.462	ANTONACCI ANTONIO	ANTONACCI ANTONIO	2,00000000	0,00000000	12,00000000	0,00000000	10,00000000	0,00000000	7,00000000	10,00000000	41,00000000	0,00000000	41,00000000	24,95161290
2.463	COFANO CIRO	COFANO CIRO	10,00000000	0,00000000	12,00000000	8,00000000	9,00000000	15,00000000	7,00000000	10,00000000	71,00000000	0,00000000	71,00000000	25,64516129
2.464	TERRONE BARBARA	TERRONE BARBARA	8,00000000	0,00000000	12,00000000	0,00000000	9,00000000	15,00000000	7,00000000	10,00000000	61,00000000	0,00000000	61,00000000	26,44892473
2.465	MATTEI MONIA	MATTEI MONIA	8,00000000	0,00000000	12,00000000	0,00000000	9,00000000	15,00000000	7,00000000	10,00000000	61,00000000	0,00000000	61,00000000	26,83602151
2.466	PALMIERI DAVIDE	PALMIERI DAVIDE	8,00000000	0,00000000	12,00000000	0,00000000	9,00000000	15,00000000	7,00000000	10,00000000	61,00000000	0,00000000	61,00000000	30,46774194
2.467	PEDE JACOPO	PEDE JACOPO	8,00000000	0,00000000	12,00000000	0,00000000	9,00000000	15,00000000	7,00000000	10,00000000	61,00000000	0,00000000	61,00000000	30,66935484
2.468	BACCARO FRANCESCO	BACCARO FRANCESCO	8,00000000	0,00000000	12,00000000	0,00000000	9,00000000	15,00000000	7,00000000	10,00000000	61,00000000	0,00000000	61,00000000	31,60752688
2.469	BUIZZA SILVIA	BUIZZA SILVIA	8,00000000	0,00000000	12,00000000	0,00000000	9,00000000	15,00000000	7,00000000	10,00000000	61,00000000	0,00000000	61,00000000	31,95698925
2.470	BALLIANA FRANCESCO	BALLIANA FRANCESCO	8,00000000	0,00000000	12,00000000	0,00000000	9,00000000	15,00000000	7,00000000	10,00000000	61,00000000	0,00000000	61,00000000	34,13978495
2.471	DI PERNA ANTONELLA	DI PERNA ANTONELLA	2,00000000	0,00000000	12,00000000	0,00000000	10,00000000	0,00000000	7,00000000	10,00000000	41,00000000	0,00000000	41,00000000	34,64516129
2.472	PIZZARELLI FLAVIO DIEGO	PIZZARELLI FLAVIO DIEGO	2,00000000	0,00000000	12,00000000	0,00000000	10,00000000	0,00000000	7,00000000	10,00000000	41,00000000	0,00000000	41,00000000	35,06720430
2.473	ARRE' LORENZA	ARRE' LORENZA	8,00000000	0,00000000	12,00000000	0,00000000	9,00000000	15,00000000	7,00000000	10,00000000	61,00000000	0,00000000	61,00000000	36,91666667
2.474	DI BLASIO ANGELA	DI BLASIO ANGELA	2,00000000	0,00000000	12,00000000	0,00000000	9,99302634	0,00000000	7,00000000	10,00000000	40,99302634	0,00000000	40,99302634	24,85215054
2.475	DISABATO ANTONIO	DISABATO M. E A. S.A.S. AGRICOLA	8,00000000	0,00000000	0,00000000	8,00000000	8,01878207	7,00000000	10,00000000	10,00000000	51,01878207	6,95710665	57,97588872	24,45698925
2.476	DISABATO MARICA	DISABATO M. E A. S.A.S. AGRICOLA	8,00000000	0,00000000	0,00000000	8,00000000	8,01878207	7,00000000	10,00000000	10,00000000	51,01878207	6,95710665	57,97588872	24,45698925
2.477	CALO' SERENA	CALO' SERENA	10,00000000	0,00000000	0,00000000	8,00000000	8,77618523	13,00000000	3,00000000	10,00000000	52,77618523	7,19675252	59,97293775	24,85752688
2.478	DI MAGGIO FLORIANA	DI MAGGIO FLORIANA	8,43352601	0,00000000	0,00000000	8,00000000	9,21676301	15,00000000	3,00000000	10,00000000	53,65028902	7,31594850	60,96623752	27,61021505
2.479	INNOCENTE LORETTA	SOCIETA' AGRICOLA MASSERIA CAGNAZZI S.N.C. DEI F.LLI INNOCENTE LORETTA E GABRIELE	8,22795357	0,00000000	0,00000000	8,00000000	7,65806963	11,00000000	7,00000000	10,00000000	51,88602320	7,07536680	58,96139000	23,27822581
2.480	INNOCENTE GABRIELE	SOCIETA' AGRICOLA MASSERIA CAGNAZZI S.N.C. DEI F.LLI INNOCENTE LORETTA E GABRIELE	8,22795357	0,00000000	0,00000000	8,00000000	7,65806963	11,00000000	7,00000000	10,00000000	51,88602320	7,07536680	58,96139000	23,27822581
2.481	MALCANGI LUIGI	MALCANGI LUIGI	9,39725009	0,00000000	12,00000000	8,00000000	10,00000000	15,00000000	7,00000000	10,00000000	71,39725009	0,00000000	71,39725009	35,56720430
2.482	BARBIERI VITO	AGRI BARBIERI Societa' Semplice Agricola	8,00000000	0,00000000	0,00000000	8,00000000	8,00000000	7,00000000	10,00000000	10,00000000	51,00000000	6,95454545	57,95454545	20,74059140
2.483	BARBIERI GIUSTINA	AGRI BARBIERI Societa' Semplice Agricola	8,00000000	0,00000000	0,00000000	8,00000000	8,00000000	7,00000000	10,00000000	10,00000000	51,00000000	6,95454545	57,95454545	20,74059140
2.484	NOTARNICOLA VITO	MASSERIA PANTANELLO SOCIETA' AGRICOLA SRL	8,00000000	0,00000000	0,00000000	8,00000000	8,00000000	7,00000000	10,00000000	10,00000000	51,00000000	6,95454545	57,95454545	27,43279570
2.485	LEOGRANDE ALESSANDRO	LEOGRANDE ALESSANDRO	8,00000000	0,00000000	0,00000000	8,00000000	8,00000000	7,00000000	10,00000000	10,00000000	51,00000000	6,95454545	57,95454545	31,68010753
2.486	MONTENEGRO DANIELE	MONTENEGRO DANIELE	8,00000000	0,00000000	0,00000000	8,00000000	9,00000000	9,00000000	7,00000000	10,00000000	51,00000000	6,95454545	57,95454545	31,83870968
2.487	DI PALO MICHELE	DI PALO MICHELE	8,00000000	0,00000000	0,00000000	8,00000000	9,00000000	9,00000000	7,00000000	10,00000000	51,00000000	6,95454545	57,95454545	35,16666667
2.488	MICCOLIS DOMENICO	MICCOLIS DOMENICO	8,00000000	0,00000000	0,00000000	8,00000000	8,00000000	7,00000000	10,00000000	10,00000000	51,00000000	6,95454544	57,95454544	23,45967742
2.489	DE ANGELIS POTITO	DE ANGELIS POTITO	2,00000000	5,00000000	0,00000000	0,00000000	9,00000000	0,00000000	10,00000000	10,00000000	36,00000000	4,90909091	40,90909091	21,74731183
2.490	RICUCCI ANNAMARIA	RICUCCI ANNAMARIA	2,00000000	0,00000000	0,00000000	8,00000000	9,00000000	0,00000000	7,00000000	10,00000000	36,00000000	4,90909091	40,90909091	34,68010753
2.491	ROSATO FRANCESCA	ROSATO FRANCESCA	8,37098314	0,00000000	0,00000000	8,00000000	9,18549157	15,00000000	3,00000000	10,00000000	53,55647471	7,30315564	60,85963035	20,21505376
2.492	SANTALOIA SERENA	SANTALOIA SERENA	9,90142424	0,00000000	12,00000000	8,00000000	8,93457158	15,00000000	7,00000000	0,00000000	60,83599582	0,00000000	60,83599582	37,59677419
2.493	STRAGAPEDE MICHELE	STRAGAPEDE MICHELE	10,00000000	0,00000000	6,00000000	8,00000000	7,28321115	13,00000000	7,00000000	10,00000000	61,28321115	0,00000000	61,28321115	21,69623656
2.494	DE NAPOLI MARIA	DE NAPOLI MARIA	10,00000000	0,00000000	0,00000000	8,00000000	10,00000000	15,00000000	10,00000000	10,00000000	63,00000000	8,59090909	71,59090909	39,84408602
2.495	BRISICHELLA SABINO	BRISICHELLA SABINO	8,57142857	0,00000000	0,00000000	8,00000000	8,42857143	15,00000000	7,00000000	10,00000000	57,00000000	7,77272727	64,77272727	19,98655914
2.496	MONACO ANGELO	MONACO ANGELO	10,00000000	0,00000000	0,00000000	8,00000000	8,00000000	13,00000000	0,00000000	10,00000000	49,00000000	6,68181818	55,68181818	39,26075269

PSR PUGLIA 2014 - 2020 ALLEGATO A2 alla DAdG 478/2020

PACCHETTO GIOVANI – Bando pubblicato nel BURP n. 87 del 28/07/2016 e ss.mm.ii.

Sottomisura 4.1.B – Sostegno per investimenti materiali e immateriali finalizzati a migliorare la redditività, la competitività e la sostenibilità delle aziende agricole singole e associate

Dettaglio punteggi conseguiti in applicazione dei criteri di selezione di cui all'operazione 4.1.B

			PUNTEGGIO											
POSIZIONE	RICHIEDENTE PREMIO	DENOMINAZIONE AZIENDA	PRINCIPIO_1	PRINCIPIO_2	PRINCIPIO_3	PRINCIPIO_4	PRINCIPIO_5	PRINCIPIO_6	PRINCIPIO_7	PRINCIPIO_8	SUBTOTALE	PONDERAZIONE PRINCIPIO_3	TOTALE	ETA_MEDIA
2.497	STASI VITO	STASI VITO	8,23966942	0,00000000	0,00000000	8,00000000	9,11983471	15,00000000	3,00000000	10,00000000	53,35950413	7,27629602	60,63580015	38,15053763
2.498	BRUNO VITIANA	BRUNO VITIANA	8,22255628	0,00000000	0,00000000	8,00000000	9,11127814	15,00000000	3,00000000	10,00000000	53,33383442	7,27279560	60,60663002	21,73387097
2.499	LAMONACA GIUSEPPE	LAMONACA GIUSEPPE	8,00000000	15,00000000	12,00000000	8,00000000	9,57870460	11,00000000	10,00000000	10,00000000	83,57870460	0,00000000	83,57870460	38,05645161
2.500	TORCELLO ANTONELLO	TORCELLO ANTONELLO	10,00000000	0,00000000	0,00000000	8,00000000	7,00000000	15,00000000	10,00000000	10,00000000	60,00000000	8,18181818	68,18181818	25,69354839
2.501	ROMAGNOLO CLAUDIO	ROMAGNOLO CLAUDIO	2,00000001	0,00000000	12,00000000	0,00000000	9,57020766	0,00000000	7,00000000	10,00000000	40,57020767	0,00000000	40,57020767	21,83333333
2.502	REDAVID CHIARA	UVA NATURA SOCIETA' AGRICOLA SEMPLICE	8,00000000	0,00000000	12,00000000	8,00000000	9,00000000	9,00000000	10,00000000	10,00000000	66,00000000	0,00000000	66,00000000	22,31720430
2.503	REDAVID GRAZIANA	UVA NATURA SOCIETA' AGRICOLA SEMPLICE	8,00000000	0,00000000	12,00000000	8,00000000	9,00000000	9,00000000	10,00000000	10,00000000	66,00000000	0,00000000	66,00000000	22,31720430
2.504	REDAVID CLARISSA	UVA NATURA SOCIETA' AGRICOLA SEMPLICE	8,00000000	0,00000000	12,00000000	8,00000000	9,00000000	9,00000000	10,00000000	10,00000000	66,00000000	0,00000000	66,00000000	22,31720430
2.505	CORTESE DOMENICO	CORTESE DOMENICO	8,13020805	0,00000000	12,00000000	8,00000000	9,30826147	15,00000000	10,00000000	10,00000000	72,43846952	0,00000000	72,43846952	40,23118280
2.506	FRATTA GIOVANNI	FRATTA GIOVANNI	2,00000000	0,00000000	12,00000000	8,00000000	7,82372283	13,00000000	3,00000000	10,00000000	55,82372283	0,00000000	55,82372283	32,07526882
2.507	BOZZA MARTINA	BOZZA MARTINA	8,00000000	0,00000000	12,00000000	0,00000000	8,35850523	15,00000000	7,00000000	10,00000000	60,35850523	0,00000000	60,35850523	22,34677419
2.508	D'AURIA ROSA	SOCIETA' AGRICOLA TERRA MIA 2 S.A.S. DI D'AURIA ROSA	10,00000000	15,00000000	0,00000000	8,00000000	9,00000000	9,00000000	10,00000000	10,00000000	71,00000000	9,68181818	80,68181818	19,10215054
2.509	FILANNINO ROSANNA	FILANNINO ROSANNA	8,17391334	0,00000000	12,00000000	8,00000000	8,75835626	15,00000000	10,00000000	10,00000000	71,93226960	0,00000000	71,93226960	25,55107527
2.510	CIAURRO ANNA	AGRICOLA FABIANNA SOCIETA' SEMPLICE	9,84200208	0,00000000	12,00000000	0,00000000	9,92100104	11,00000000	10,00000000	10,00000000	62,76300312	0,00000000	62,76300312	34,65591398
2.511	BUFANO FABIANA	AGRICOLA FABIANNA SOCIETA' SEMPLICE	9,84200208	0,00000000	12,00000000	0,00000000	9,92100104	11,00000000	10,00000000	10,00000000	62,76300312	0,00000000	62,76300312	34,65591398
2.512	LANZILLOTTA DOMENICA	LANZILLOTTA DOMENICA	8,00000000	0,00000000	12,00000000	8,00000000	9,00000000	15,00000000	10,00000000	10,00000000	72,00000000	0,00000000	72,00000000	36,25268817
2.513	COLUCCI MARIO	SCARAFILE SOCIETA' AGRICOLA S.R.L. SEMPLIFICATA	9,53091946	0,00000000	12,00000000	0,00000000	9,76545973	9,00000000	7,00000000	10,00000000	57,29637919	0,00000000	57,29637919	23,28763441
2.514	CLEMENTE PIETRO	CLEMENTE PIETRO	2,00000000	0,00000000	0,00000000	8,00000000	5,00000000	15,00000000	3,00000000	10,00000000	43,00000000	5,86363636	48,86363636	38,13440860
2.515	URSI MARILISA	URSI MARILISA	8,02421925	0,00000000	0,00000000	8,00000000	9,01210962	15,00000000	3,00000000	10,00000000	53,03632887	7,23222667	60,26855554	35,38440860
2.516	LOIACONO SALVATORE	LOIACONO SALVATORE	9,62705285	0,00000000	6,82211367	8,00000000	9,81352642	11,00000000	3,00000000	10,00000000	58,26269294	0,00000000	58,26269294	20,89247312
2.517	DI VITTORIO MARTINA	DI VITTORIO MARTINA	8,00000000	0,00000000	0,00000000	8,00000000	9,00000000	15,00000000	3,00000000	10,00000000	53,00000000	7,22727273	60,22727273	19,84677419
2.518	SCOMMEGNA ANTONELLA	SCOMMEGNA ANTONELLA	9,93548387	0,00000000	0,00000000	8,00000000	7,06451613	15,00000000	3,00000000	10,00000000	53,00000000	7,22727273	60,22727273	21,16397849
2.519	LOMELE ILARIA	LOMELE ILARIA	8,00000000	0,00000000	0,00000000	8,00000000	9,00000000	15,00000000	3,00000000	10,00000000	53,00000000	7,22727273	60,22727273	21,86021505
2.520	SPORTELLI ANTONIO	SPORTELLI ANTONIO	8,00000000	0,00000000	0,00000000	8,00000000	9,00000000	15,00000000	3,00000000	10,00000000	53,00000000	7,22727273	60,22727273	25,26075269
2.521	MICCOLIS FRANCESCO	MICCOLIS FRANCESCO	8,00000000	0,00000000	0,00000000	8,00000000	9,00000000	15,00000000	3,00000000	10,00000000	53,00000000	7,22727273	60,22727273	25,41935484
2.522	DI FINO DONATO	DI FINO DONATO	8,00000000	0,00000000	0,00000000	8,00000000	9,00000000	15,00000000	3,00000000	10,00000000	53,00000000	7,22727273	60,22727273	26,27688172
2.523	PANSINI ROBERTO	PANSINI ROBERTO	10,00000000	0,00000000	0,00000000	8,00000000	7,00000000	15,00000000	3,00000000	10,00000000	53,00000000	7,22727273	60,22727273	26,68817204
2.524	DI TERLIZZI PIERGIUSEPPE	DI TERLIZZI PIERGIUSEPPE	8,00000000	0,00000000	0,00000000	8,00000000	9,00000000	15,00000000	3,00000000	10,00000000	53,00000000	7,22727273	60,22727273	28,08602151
2.525	DI CHITO ISABELLA	DI CHITO ISABELLA	8,00000000	0,00000000	0,00000000	8,00000000	9,00000000	15,00000000	3,00000000	10,00000000	53,00000000	7,22727273	60,22727273	31,59677419
2.526	CAMPANELLA GIUSEPPE	CAMPANELLA GIUSEPPE	8,00000000	0,00000000	0,00000000	8,00000000	9,00000000	15,00000000	3,00000000	10,00000000	53,00000000	7,22727273	60,22727273	34,39784946
2.527	TOTARO FAUSTINA	TOTARO FAUSTINA	10,00000000	20,00000000	0,00000000	8,00000000	9,00000000	15,00000000	3,00000000	10,00000000	75,00000000	10,22727273	85,22727273	36,54032258
2.528	DAMIANI PASQUA	DAMIANI PASQUA	8,00000000	0,00000000	0,00000000	8,00000000	9,00000000	15,00000000	3,00000000	10,00000000	53,00000000	7,22727273	60,22727273	37,03763441
2.529	PIRULLI SANDRO	PIRULLI SANDRO	8,00000000	0,00000000	0,00000000	8,00000000	9,00000000	15,00000000	3,00000000	10,00000000	53,00000000	7,22727273	60,22727273	37,98655914
2.530	PELLEGRINI VINCENZA	PELLEGRINI VINCENZA	8,00000000	0,00000000	0,00000000	8,00000000	9,00000000	15,00000000	3,00000000	10,00000000	53,00000000	7,22727273	60,22727273	38,29569892
2.531	TOTA MARIATERESA	TOTA MARIATERESA	8,00000000	0,00000000	0,00000000	8,00000000	9,00000000	15,00000000	3,00000000	10,00000000	53,00000000	7,22727273	60,22727273	39,55376344
2.532	SIVO ETTORE	SIVO ETTORE	10,00000000	0,00000000	0,00000000	8,00000000	7,00000000	15,00000000	3,00000000	10,00000000	53,00000000	7,22727273	60,22727273	39,64784946
2.533	FORTUNATO MARIA ANTONIET	FORTUNATO MARIA ANTONIETTA	8,00000000	0,00000000	0,00000000	8,00000000	9,00000000	15,00000000	3,00000000	10,00000000	53,00000000	7,22727273	60,22727273	40,90322581
2.534	PAULICELLI LORENZO	PAULICELLI LORENZO	10,00000000	0,00000000	0,00000000	8,00000000	7,00000000	15,00000000	3,00000000	10,00000000	53,00000000	7,22727272	60,22727272	26,74731183
2.535	TUCCI STEFANO	TUCCI STEFANO	8,24866645	0,00000000	0,00000000	8,00000000	7,34324992	15,00000000	0,00000000	10,00000000	48,59191637	6,62617041	55,21808678	19,04569892
2.536	AMICO SIMONE	AMICO SIMONE	8,14466192	0,00000000	12,00000000	0,00000000	9,07233096	13,00000000	7,00000000	10,00000000	59,21699288	0,00000000	59,21699288	28,43010753
2.537	MARTUCCI PASQUALE	MARTUCCI PASQUALE	10,00000000	0,00000000	12,00000000	0,00000000	6,16207403	15,00000000	7,00000000	10,00000000	60,16207403	0,00000000	60,16207403	27,95161290
2.538	SCHIENA ANTONIO	SCHIENA ANTONIO	10,00000000	0,00000000	0,00000000	8,00000000	8,29601461	7,00000000	7,00000000	10,00000000	50,29601461	6,85854745	57,15456206	29,25000000
2.539	BARBAROSSA DAMIANO	BARBAROSSA DAMIANO	10,00000000	0,00000000	0,00000000	8,00000000	7,00000000	15,00000000	7,00000000	10,00000000	57,00000000	7,77272726	64,77272726	37,23924731
2.540	VOCALE MATTEO	VOCALE MATTEO	8,29354028	0,00000000	12,00000000	8,00000000	9,85322986	15,00000000	7,00000000	10,00000000	70,14677014	0,00000000	70,14677014	19,94086022

PSR PUGLIA 2014 - 2020 ALLEGATO A2 alla DAdG 478/2020

PACCHETTO GIOVANI – Bando pubblicato nel BURP n. 87 del 28/07/2016 e ss.mm.ii.

Sottomisura 4.1.B – Sostegno per investimenti materiali e immateriali finalizzati a migliorare la redditività, la competitività e la sostenibilità delle aziende agricole singole e associate

Dettaglio punteggi conseguiti in applicazione dei criteri di selezione di cui all'operazione 4.1.B

			PUNTEGGIO											
POSIZIONE	RICHIEDENTE PREMIO	DENOMINAZIONE AZIENDA	PRINCIPIO_1	PRINCIPIO_2	PRINCIPIO_3	PRINCIPIO_4	PRINCIPIO_5	PRINCIPIO_6	PRINCIPIO_7	PRINCIPIO_8	SUBTOTALE	PONDERAZIONE PRINCIPIO_3	TOTALE	ETA_MEDIA
2.541	TOTARO DEBORA	AZIENDA AGRICOLA OLIVA SALENTINA DELLE SORELLE TOTARO LAURETANA E DEBORA	3,70393041	10,00000000	0,00000000	8,00000000	10,00000000	15,00000000	7,00000000	10,00000000	63,70393041	8,68689960	72,39083001	26,97580645
2.542	TOTARO LAURETANA	AZIENDA AGRICOLA OLIVA SALENTINA DELLE SORELLE TOTARO LAURETANA E DEBORA	3,70393041	10,00000000	0,00000000	8,00000000	10,00000000	15,00000000	7,00000000	10,00000000	63,70393041	8,68689960	72,39083001	26,97580645
2.543	BOMBINI GIACOMO	BOMBINI GIACOMO	8,00000000	0,00000000	12,00000000	8,00000000	9,02752073	13,00000000	7,00000000	10,00000000	67,02752073	0,00000000	67,02752073	35,78763441
2.544	FRATEPIETRO LUCIANO	FRATEPIETRO LUCIANO	10,00000000	0,00000000	0,00000000	8,00000000	9,00000000	15,00000000	10,00000000	10,00000000	62,00000000	8,45454545	70,45454545	24,84139785
2.545	NIGRO GIUSEPPE	NIGRO GIUSEPPE	2,00000000	0,00000000	0,00000000	8,00000000	9,00000000	15,00000000	3,00000000	10,00000000	47,00000000	6,40909091	53,40909091	26,51881720
2.546	D'ELIA ANGELO	D'ELIA ANGELO	10,00000000	0,00000000	0,00000000	8,00000000	7,00000000	15,00000000	10,00000000	10,00000000	60,00000000	8,18181818	68,18181818	38,85215054
2.547	MANGANO GIUSEPPE	MANGANO GIUSEPPE	10,00000000	0,00000000	0,00000000	8,00000000	9,00000000	15,00000000	7,00000000	10,00000000	59,00000000	8,04545455	67,04545455	30,83333333
2.548	COLUCCI GIULIANO	COLUCCI GIULIANO	8,64516129	0,00000000	0,00000000	8,00000000	9,32258064	13,00000000	3,00000000	10,00000000	51,96774193	7,08651026	59,05425219	40,18817204
2.549	SIMONE VITO	SIMONE VITO	8,33583736	0,00000000	6,00000000	8,00000000	9,04562239	15,00000000	7,00000000	10,00000000	63,38145975	0,00000000	63,38145975	31,71774194
2.550	PALUMBO STEFANIA	PALUMBO STEFANIA	7,34615385	0,00000000	0,00000000	8,00000000	7,67307693	15,00000000	10,00000000	10,00000000	58,01923078	7,91171329	65,93094407	37,55107527
2.551	MARCHESE LEONARDA	SOCIETA' AGRICOLA SEMPLICE LA MARCHESA	10,00000000	0,00000000	0,00000000	8,00000000	9,00000000	15,00000000	7,00000000	10,00000000	59,00000000	8,04545455	67,04545455	23,85618280
2.552	MARCHESE LUCIA	SOCIETA' AGRICOLA SEMPLICE LA MARCHESA	10,00000000	0,00000000	0,00000000	8,00000000	9,00000000	15,00000000	7,00000000	10,00000000	59,00000000	8,04545455	67,04545455	23,85618280
2.553	SUMMO MICHELE	SUMMO MICHELE	10,00000000	0,00000000	6,00000000	8,00000000	10,00000000	11,00000000	3,00000000	10,00000000	58,00000000	0,00000000	58,00000000	18,48387097
2.554	LATORRE ANTONELLA	LATORRE ANTONELLA	10,00000000	0,00000000	12,00000000	8,00000000	10,00000000	0,00000000	10,00000000	10,00000000	60,00000000	0,00000000	60,00000000	19,31989247
2.555	TASSIELLI GIUSEPPE	TASSIELLI GIUSEPPE	10,00000000	0,00000000	12,00000000	8,00000000	10,00000000	0,00000000	10,00000000	10,00000000	60,00000000	0,00000000	60,00000000	20,09139785
2.556	SANTOIEMMA GIUSEPPE	Az. Agr. Gravistelli Soc. Semp	8,00000000	0,00000000	6,00000000	8,00000000	9,00000000	9,00000000	7,00000000	10,00000000	57,00000000	0,00000000	57,00000000	21,02956989
2.557	SANTOIEMMA LUCIANA	Az. Agr. Gravistelli Soc. Semp	8,00000000	0,00000000	6,00000000	8,00000000	9,00000000	9,00000000	7,00000000	10,00000000	57,00000000	0,00000000	57,00000000	21,02956989
2.558	CONTE STEFANO	CONTE STEFANO	10,00000000	0,00000000	0,00000000	8,00000000	10,00000000	15,00000000	7,00000000	10,00000000	60,00000000	0,00000000	60,00000000	27,90860215
2.559	CIRULLI PAOLA	CIRULLI PAOLA	8,00000000	15,00000000	12,00000000	8,00000000	10,00000000	15,00000000	7,00000000	10,00000000	85,00000000	0,00000000	85,00000000	38,52419355
2.560	DE TOMMASI RAFFAELLA	DE TOMMASI RAFFAELLA	10,00000000	0,00000000	12,00000000	8,00000000	10,00000000	0,00000000	10,00000000	10,00000000	60,00000000	0,00000000	60,00000000	39,27956989
2.561	CARBONE ANDREA MICHELE	CARBONE ANDREA MICHELE	9,94337680	25,00000000	12,00000000	8,00000000	9,02831160	0,00000000	7,00000000	10,00000000	80,97168840	0,00000000	80,97168840	29,23118280
2.562	DI GREGORIO NICCOLO' FRANCI	MASSERIA RIALBO DI MARCO E NICCOLO' DI GREGORIO SOC. AGR.SEMPLICE	10,00000000	0,00000000	0,00000000	0,00000000	10,00000000	11,00000000	10,00000000	10,00000000	51,00000000	6,95454545	57,95454545	33,00403226
2.563	DI GREGORIO MARCO NICOLA	MASSERIA RIALBO DI MARCO E NICCOLO' DI GREGORIO SOC. AGR.SEMPLICE	10,00000000	0,00000000	0,00000000	0,00000000	10,00000000	11,00000000	10,00000000	10,00000000	51,00000000	6,95454545	57,95454545	33,00403226
2.564	PEDONE PAOLO	PEDONE PAOLO	8,00000000	0,00000000	0,00000000	8,00000000	9,02865535	13,00000000	10,00000000	10,00000000	58,02865535	7,91299846	65,94165381	32,47849462
2.565	SECUNDO VITO ANDREA	SECUNDO VITO ANDREA	10,00000000	10,00000000	0,00000000	0,00000000	9,00000000	15,00000000	10,00000000	10,00000000	64,00000000	8,72727273	72,72727273	23,76344086
2.566	D'ANTINI MARCO	SOCIETA' AGRICOLA SEMPLICE F.LLI D'ANTINI	3,58951770	0,00000000	0,00000000	8,00000000	7,94032153	9,00000000	7,00000000	10,00000000	45,52983923	6,20861444	51,73845367	21,50358423
2.567	D'ANTINI MATTEO	SOCIETA' AGRICOLA SEMPLICE F.LLI D'ANTINI	3,58951770	0,00000000	0,00000000	8,00000000	7,94032153	9,00000000	7,00000000	10,00000000	45,52983923	6,20861444	51,73845367	21,50358423
2.568	D'ANTINI MARIA	SOCIETA' AGRICOLA SEMPLICE F.LLI D'ANTINI	3,58951770	0,00000000	0,00000000	8,00000000	7,94032153	9,00000000	7,00000000	10,00000000	45,52983923	6,20861444	51,73845367	21,50358423
2.569	AGOSTINACCHIO ANGELA	AGOSTINACCHIO ANGELA	4,60093555	0,00000000	0,00000000	8,00000000	9,32511695	15,00000000	10,00000000	10,00000000	56,92605250	7,76264352	64,68869602	30,04301075
2.570	MANNINO DARIO	SOCIETA' SEMPLICE AGRICOLA LA PIGNA D'ORO	8,52645385	0,00000000	0,00000000	8,00000000	9,26322693	13,00000000	3,00000000	10,00000000	51,78968078	7,06222920	58,85190998	30,13530466
2.571	ROSSETTI FEDERICO COSIMO	SOCIETA' SEMPLICE AGRICOLA LA PIGNA D'ORO	8,52645385	0,00000000	0,00000000	8,00000000	9,26322693	13,00000000	3,00000000	10,00000000	51,78968078	7,06222920	58,85190998	30,13530466
2.572	MANNINO FRANCESCO	SOCIETA' SEMPLICE AGRICOLA LA PIGNA D'ORO	8,52645385	0,00000000	0,00000000	8,00000000	9,26322693	13,00000000	3,00000000	10,00000000	51,78968078	7,06222920	58,85190998	30,13530466
2.573	DIAS PREBIANCA ARIEL FERNAN	SOCIETA' AGRICOLA 3AM - S.S.	10,00000000	0,00000000	0,00000000	8,00000000	10,00000000	11,00000000	7,00000000	10,00000000	56,00000000	7,63636364	63,63636364	31,52060932
2.574	MITROTTA ANTONIO FRANCESC	SOCIETA' AGRICOLA 3AM - S.S.	10,00000000	0,00000000	0,00000000	8,00000000	10,00000000	11,00000000	7,00000000	10,00000000	56,00000000	7,63636364	63,63636364	31,52060932
2.575	SPEDICATO ILARIA	SOCIETA' AGRICOLA 3AM - S.S.	10,00000000	0,00000000	0,00000000	8,00000000	10,00000000	11,00000000	7,00000000	10,00000000	56,00000000	7,63636364	63,63636364	31,52060932
2.576	VENNERI ELENA	SOCIETA' AGRICOLA TERRE DEL SALENTO DI VENNERI ELENA E C. SNC	10,00000000	0,00000000	0,00000000	8,00000000	7,77961019	13,00000000	3,00000000	10,00000000	51,77961019	7,06085594	58,84046613	22,33736559
2.577	VENNERI SILVIA	SOCIETA' AGRICOLA TERRE DEL SALENTO DI VENNERI ELENA E C. SNC	10,00000000	0,00000000	0,00000000	8,00000000	7,77961019	13,00000000	3,00000000	10,00000000	51,77961019	7,06085594	58,84046613	22,33736559
2.578	ARBORE MARIA ROSA	ARBORE MARIA ROSA	8,91964634	0,00000000	12,00000000	8,00000000	9,00000000	15,00000000	7,00000000	10,00000000	69,91964634	0,00000000	69,91964634	39,52688172
2.579	CLEMENTE LORENZO	CLEMENTE LORENZO	8,00000000	0,00000000	0,00000000	8,00000000	8,00000000	9,00000000	7,00000000	10,00000000	50,00000000	6,81818182	56,81818182	18,69086022
2.580	LOGRECO CARLA	SOCIETA' AGRICOLA LOGRECO DI CARLA E GIACOMO S.S.	8,00000000	0,00000000	0,00000000	8,00000000	8,00000000	9,00000000	7,00000000	10,00000000	50,00000000	6,81818181	56,81818181	22,92741935

PSR PUGLIA 2014 - 2020 ALLEGATO A2 alla DAdG 478/2020

PACCHETTO GIOVANI – Bando pubblicato nel BURP n. 87 del 28/07/2016 e ss.mm.ii.

Sottomisura 4.1.B – Sostegno per investimenti materiali e immateriali finalizzati a migliorare la redditività, la competitività e la sostenibilità delle aziende agricole singole e associate

Dettaglio punteggi conseguiti in applicazione dei criteri di selezione di cui all'operazione 4.1.B

			PUNTEGGIO											
POSIZIONE	RICHIEDENTE PREMIO	DENOMINAZIONE AZIENDA	PRINCIPIO_1	PRINCIPIO_2	PRINCIPIO_3	PRINCIPIO_4	PRINCIPIO_5	PRINCIPIO_6	PRINCIPIO_7	PRINCIPIO_8	SUBTOTALE	PONDERAZIONE PRINCIPIO_3	TOTALE	ETA_MEDIA
2.581	LOGRECO GIACOMO	SOCIETA' AGRICOLA LOGRECO DI CARLA E GIACOMO S.S.	8,00000000	0,00000000	0,00000000	8,00000000	8,00000000	9,00000000	7,00000000	10,00000000	50,00000000	6,81818181	56,81818181	22,92741935
2.582	MANELLI LUCA	MANELLI LUCA	8,00000000	0,00000000	0,00000000	8,00000000	8,00000000	9,00000000	7,00000000	10,00000000	50,00000000	6,81818181	56,81818181	25,58064516
2.583	AUGELLO MICHELE	AUGELLO MICHELE	2,73211314	0,00000000	12,00000000	8,00000000	5,36605657	15,00000000	3,00000000	10,00000000	56,09816971	0,00000000	56,09816971	28,36021505
2.584	SAVINO ROSARIO	SAVINO ROSARIO	2,00000000	0,00000000	0,00000000	0,00000000	5,00000000	15,00000000	3,00000000	10,00000000	35,00000000	4,77272727	39,77272727	25,10483871
2.585	NEGRO ERIC	NEGRO ERIC	9,41208540	0,00000000	0,00000000	8,00000000	7,13764240	15,00000000	3,00000000	10,00000000	52,54972780	7,16587197	59,71559977	23,16935484
2.586	SARACINO FRANCESCO	SARACINO FRANCESCO	9,98888888	0,00000000	0,00000000	8,00000000	10,00000000	11,00000000	7,00000000	10,00000000	55,98888888	7,63484848	63,62373736	19,61290323
2.587	SCHIAVONE ANTONIO	SCHIAVONE ANTONIO	7,28608401	0,00000000	0,00000000	0,00000000	7,12721481	0,00000000	7,00000000	10,00000000	31,41329882	4,28363166	35,69693048	23,12365591
2.588	MONGELLI MATILDE MARIA	MONGELLI MATILDE MARIA	10,00000000	0,00000000	6,00000000	8,00000000	9,69623037	11,00000000	3,00000000	10,00000000	57,69623037	0,00000000	57,69623037	31,29301075
2.589	MAGGIO ANDREA	MAGGIO ANDREA	8,41255004	0,00000000	6,00000000	8,00000000	9,20627502	15,00000000	3,00000000	10,00000000	59,61882506	0,00000000	59,61882506	19,73924731
2.590	MURCIANO VALENTINO	MURCIANO VALENTINO	10,00000000	20,00000000	0,00000000	8,00000000	6,00000000	9,00000000	0,00000000	10,00000000	63,00000000	8,59090909	71,59090909	36,29032258
2.591	ORLANDO PIERVITO	NATURVERDE ORLANDO SOCIETA' SEMPLICE AGRICOLA	8,27595188	0,00000000	0,00000000	8,00000000	9,00000000	7,00000000	10,00000000	10,00000000	52,27595188	7,12853889	59,40449077	19,70026882
2.592	ORLANDO DOMENICO	NATURVERDE ORLANDO SOCIETA' SEMPLICE AGRICOLA	8,27595188	0,00000000	0,00000000	8,00000000	9,00000000	7,00000000	10,00000000	10,00000000	52,27595188	7,12853889	59,40449077	19,70026882
2.593	CAPUTO FEDERICO	CAPUTO FEDERICO	9,76026418	0,00000000	0,00000000	0,00000000	7,63203081	15,00000000	10,00000000	10,00000000	52,39229499	7,14440386	59,53669885	20,76344086
2.594	LAMONARCA MARCO	LAMONARCA MARCO	8,42276574	0,00000000	6,00000000	8,00000000	9,07460708	15,00000000	3,00000000	10,00000000	59,49737282	0,00000000	59,49737282	25,40860215
2.595	RICCHIUTI LUCIA	RICCHIUTI LUCIA	9,81701473	0,00000000	0,00000000	8,00000000	9,72552210	15,00000000	7,00000000	10,00000000	59,54253683	8,11943684	67,66197367	19,19086022
2.596	GENTILE COSIMO	GENTILE COSIMO	8,67312953	0,00000000	0,00000000	8,00000000	9,33656477	15,00000000	7,00000000	10,00000000	58,00969430	7,91041286	65,92010716	25,09946237
2.597	BETTUELLI ANGELO	BETTUELLI ANGELO	8,71786598	0,00000000	0,00000000	8,00000000	8,35893299	15,00000000	10,00000000	10,00000000	60,07679897	8,19229077	68,26908974	20,42741935
2.598	LEO FEDERICA	SOCIETA' AGRICOLA LEO & TROIANO SOCIETA' SEMPLICE	9,79303849	0,00000000	0,00000000	8,00000000	10,00000000	15,00000000	10,00000000	10,00000000	62,79303849	8,56268707	71,35572556	27,18279570
2.599	MICCOLIS DONATO	MICCOLIS DONATO	8,62525583	0,00000000	6,00000000	8,00000000	7,82666345	11,00000000	7,00000000	10,00000000	58,45191928	0,00000000	58,45191928	20,91935484
2.600	SANTORO GIOVANNI	SANTORO GIOVANNI	10,00000000	0,00000000	0,00000000	0,00000000	8,00000000	0,00000000	7,00000000	10,00000000	35,00000000	4,77272726	39,77272726	40,11827957
2.601	GALLO VINCENZO	GALLO VINCENZO	9,77255211	0,00000000	0,00000000	8,00000000	9,36282113	15,00000000	7,00000000	10,00000000	59,13537324	8,06391453	67,19928777	31,13440860
2.602	TROTTA GRAZIANA	COSTA RIZZA SOCIETA' AGRICOLA SEMPLICE	8,64372469	5,00000000	0,00000000	8,00000000	7,03441295	0,00000000	10,00000000	10,00000000	48,67813764	6,63792786	55,31606550	24,62365591
2.603	DI LASCIO FEDERICA	COSTA RIZZA SOCIETA' AGRICOLA SEMPLICE	8,64372469	5,00000000	0,00000000	8,00000000	7,03441295	0,00000000	10,00000000	10,00000000	48,67813764	6,63792786	55,31606550	24,62365591
2.604	RUSSO ANGELOPIO	RUSSO ANGELOPIO	2,00000000	0,00000000	12,00000000	0,00000000	8,25550240	0,00000000	7,00000000	10,00000000	39,25550240	0,00000000	39,25550240	38,19623656
2.605	SIMONE CRISTINA	SIMONE CRISTINA	8,13893371	0,00000000	6,00000000	8,00000000	9,06946686	15,00000000	3,00000000	10,00000000	59,20840057	0,00000000	59,20840057	21,60215054
2.606	VENTRELLA SIMONA	VENTRELLA SIMONA	8,09149763	0,00000000	6,00000000	8,00000000	9,04574881	15,00000000	3,00000000	10,00000000	59,13724644	0,00000000	59,13724644	18,80376344
2.607	PONTRELLI MICHELE	SOCIETA' AGRICOLA ADELFRUTTA F.LLI PONTRELLI S.S.	9,66104397	5,00000000	12,00000000	8,00000000	9,00000000	7,00000000	7,00000000	10,00000000	67,66104397	0,00000000	67,66104397	23,58512545
2.608	PONTRELLI TERESA	SOCIETA' AGRICOLA ADELFRUTTA F.LLI PONTRELLI S.S.	9,66104397	5,00000000	12,00000000	8,00000000	9,00000000	7,00000000	7,00000000	10,00000000	67,66104397	0,00000000	67,66104397	23,58512545
2.609	PONTRELLI MARIANTONIETTA	SOCIETA' AGRICOLA ADELFRUTTA F.LLI PONTRELLI S.S.	9,66104397	5,00000000	12,00000000	8,00000000	9,00000000	7,00000000	7,00000000	10,00000000	67,66104397	0,00000000	67,66104397	23,58512545
2.610	DI NUNNO SALVATORE	DI NUNNO SALVATORE	8,83180614	0,00000000	6,00000000	8,00000000	8,26599529	15,00000000	3,00000000	10,00000000	59,09780143	0,00000000	59,09780143	18,44892473
2.611	ANNESE CLAUDIO	SOCIETA' AGRICOLA ANNESE S.R.L.	8,00000000	0,00000000	0,00000000	0,00000000	9,00000000	15,00000000	10,00000000	10,00000000	52,00000000	7,09090909	59,09090909	19,12634409
2.612	PICERNO GRAZIA GIULIA	PICERNO GRAZIA GIULIA	10,00000000	0,00000000	0,00000000	0,00000000	10,00000000	15,00000000	7,00000000	10,00000000	52,00000000	7,09090909	59,09090909	19,68817204
2.613	NESTOLA VALENTINA	NESTOLA VALENTINA	10,00000000	0,00000000	0,00000000	0,00000000	10,00000000	15,00000000	7,00000000	10,00000000	52,00000000	7,09090909	59,09090909	21,23924731
2.614	COLAZZO FRANCESCA	COLAZZO FRANCESCA	10,00000000	0,00000000	0,00000000	0,00000000	10,00000000	15,00000000	7,00000000	10,00000000	52,00000000	7,09090909	59,09090909	21,95430108
2.615	RUSSO GUIDO	RUSSO GUIDO	10,00000000	0,00000000	0,00000000	8,00000000	6,00000000	15,00000000	3,00000000	10,00000000	52,00000000	7,09090909	59,09090909	22,90591398
2.616	STRANIERI ALESSANDRO	STRANIERI ALESSANDRO	10,00000000	0,00000000	0,00000000	0,00000000	7,00000000	15,00000000	10,00000000	10,00000000	52,00000000	7,09090909	59,09090909	23,59677419
2.617	METALLO ELIGIO	METALLO ELIGIO	10,00000000	0,00000000	0,00000000	0,00000000	10,00000000	15,00000000	7,00000000	10,00000000	52,00000000	7,09090909	59,09090909	25,28763441
2.618	SANASI LIVIA	SANASI LIVIA	10,00000000	0,00000000	0,00000000	0,00000000	10,00000000	15,00000000	7,00000000	10,00000000	52,00000000	7,09090909	59,09090909	25,31720430
2.619	DIFONZO MICHELE VITO	DIFONZO MICHELE VITO	10,00000000	0,00000000	0,00000000	0,00000000	10,00000000	15,00000000	7,00000000	10,00000000	52,00000000	7,09090909	59,09090909	25,49193548
2.620	MAZZA ORONZO	MAZZA ORONZO	10,00000000	0,00000000	0,00000000	0,00000000	10,00000000	15,00000000	7,00000000	10,00000000	52,00000000	7,09090909	59,09090909	25,83333333
2.621	CAGGESE GIULIA	CAGGESE GIULIA	8,00000000	0,00000000	0,00000000	0,00000000	9,00000000	15,00000000	10,00000000	10,00000000	52,00000000	7,09090909	59,09090909	25,96236559

PSR PUGLIA 2014 - 2020 ALLEGATO A2 alla DAdG 478/2020

PACCHETTO GIOVANI – Bando pubblicato nel BURP n. 87 del 28/07/2016 e ss.mm.ii.

Sottomisura 4.1.B – Sostegno per investimenti materiali e immateriali finalizzati a migliorare la redditività, la competitività e la sostenibilità delle aziende agricole singole e associate

Dettaglio punteggi conseguiti in applicazione dei criteri di selezione di cui all'operazione 4.1.B

			PUNTEGGIO											
POSIZIONE	RICHIEDENTE PREMIO	DENOMINAZIONE AZIENDA	PRINCIPIO_1	PRINCIPIO_2	PRINCIPIO_3	PRINCIPIO_4	PRINCIPIO_5	PRINCIPIO_6	PRINCIPIO_7	PRINCIPIO_8	SUBTOTALE	PONDERAZIONE PRINCIPIO_3	TOTALE	ETA_MEDIA
2.622	SEMERARO PASQUALE	SEMERARO PASQUALE	10,00000000	0,00000000	0,00000000	0,00000000	10,00000000	15,00000000	7,00000000	10,00000000	52,00000000	7,09090909	59,09090909	26,30913978
2.623	CANIGLIA SERENA	CANIGLIA SERENA	10,00000000	0,00000000	0,00000000	8,00000000	6,00000000	15,00000000	3,00000000	10,00000000	52,00000000	7,09090909	59,09090909	26,59677419
2.624	DIGREGORIO GIUSEPPE	DIGREGORIO GIUSEPPE	10,00000000	0,00000000	0,00000000	0,00000000	10,00000000	15,00000000	7,00000000	10,00000000	52,00000000	7,09090909	59,09090909	27,12634409
2.625	DE LUCA ANTONIO	DE LUCA ANTONIO	10,00000000	15,00000000	0,00000000	8,00000000	9,00000000	15,00000000	7,00000000	10,00000000	74,00000000	10,09090909	84,09090909	27,42741935
2.626	MOTOLESE ALFONSO	MOTOLESE ALFONSO	10,00000000	0,00000000	0,00000000	0,00000000	10,00000000	15,00000000	7,00000000	10,00000000	52,00000000	7,09090909	59,09090909	29,73118280
2.627	PALANO ALESSANDRO	PALANO ALESSANDRO	10,00000000	0,00000000	0,00000000	0,00000000	10,00000000	15,00000000	7,00000000	10,00000000	52,00000000	7,09090909	59,09090909	31,35752688
2.628	LEO ANTONELLA	LEO ANTONELLA	10,00000000	0,00000000	0,00000000	0,00000000	10,00000000	15,00000000	7,00000000	10,00000000	52,00000000	7,09090909	59,09090909	32,52419355
2.629	QUATTROMINI GIUSEPPANGELO	QUATTROMINI GIUSEPPANGELO	8,00000000	0,00000000	0,00000000	0,00000000	9,00000000	15,00000000	10,00000000	10,00000000	52,00000000	7,09090909	59,09090909	34,77150538
2.630	STEFANELLI SANDRA	STEFANELLI SANDRA	8,00000000	0,00000000	0,00000000	0,00000000	9,00000000	15,00000000	10,00000000	10,00000000	52,00000000	7,09090909	59,09090909	38,52150538
2.631	CANDELIERI EMANUELE	CANDELIERI EMANUELE	8,00000000	0,00000000	0,00000000	8,00000000	8,00000000	15,00000000	3,00000000	10,00000000	52,00000000	7,09090909	59,09090909	39,23655914
2.632	INGLESE ALESSANDRO	INGLESE ALESSANDRO	9,61996779	0,00000000	0,00000000	0,00000000	7,38003221	15,00000000	10,00000000	10,00000000	52,00000000	7,09090909	59,09090909	23,53763441
2.633	GARGANO GIOVANNI	GARCARLI SOC. AGR. A R. L. S.	8,00000000	0,00000000	0,00000000	8,00000000	8,00000000	15,00000000	3,00000000	10,00000000	52,00000000	7,09090909	59,09090909	39,13709677
2.634	CANTONE GAETANO	CANTONE GAETANO	8,00000000	0,00000000	0,00000000	0,00000000	9,00000000	15,00000000	10,00000000	10,00000000	52,00000000	7,09090909	59,09090909	40,12634409
2.635	VAPORE GIUSEPPE	VAPORE GIUSEPPE	10,00000000	0,00000000	0,00000000	0,00000000	10,00000000	15,00000000	7,00000000	10,00000000	52,00000000	7,09090908	59,09090908	23,17473118
2.636	PELLEGRINO GAETANO	PELLEGRINO GAETANO	10,00000000	0,00000000	0,00000000	0,00000000	10,00000000	15,00000000	7,00000000	10,00000000	52,00000000	7,09090908	59,09090908	34,33870968
2.637	FABBIANO GIOVANNI	FABBIANO GIOVANNI	10,00000000	0,00000000	0,00000000	8,00000000	7,00000000	15,00000000	10,00000000	10,00000000	60,00000000	8,18181818	68,18181818	25,01612903
2.638	MORELLO CLARISSA	MORELLO AGRICOLA SOCIETA' AGRICOLA SEMPLICE	8,03294917	0,00000000	12,00000000	0,00000000	9,01647459	11,00000000	7,00000000	10,00000000	57,04942376	0,00000000	57,04942376	30,91218638
2.639	MORELLO SAMUELE	MORELLO AGRICOLA SOCIETA' AGRICOLA SEMPLICE	8,03294917	0,00000000	12,00000000	0,00000000	9,01647459	11,00000000	7,00000000	10,00000000	57,04942376	0,00000000	57,04942376	30,91218638
2.640	RADOLINSKA EWA MAGDALENA	MORELLO AGRICOLA SOCIETA' AGRICOLA SEMPLICE	8,03294917	0,00000000	12,00000000	0,00000000	9,01647459	11,00000000	7,00000000	10,00000000	57,04942376	0,00000000	57,04942376	30,91218638
2.641	LONGO GIUSEPPE FAUSTO	LONGO GIUSEPPE FAUSTO	9,60524287	0,00000000	0,00000000	8,00000000	9,80262143	15,00000000	3,00000000	10,00000000	55,40786430	7,55561786	62,96348216	37,85215054
2.642	LORUSSO GIANVITO	LORUSSO GIANVITO	8,02129732	0,00000000	6,00000000	8,00000000	9,01064866	15,00000000	3,00000000	10,00000000	59,03194598	0,00000000	59,03194598	22,99462366
2.643	DIDONNA MARCO	DIDONNA MARCO	9,55257980	5,00000000	12,00000000	8,00000000	9,00000000	15,00000000	10,00000000	10,00000000	78,55257980	0,00000000	78,55257980	28,90591398
2.644	GENNARI GREGORIO	GENNARI GREGORIO	10,00000000	0,00000000	0,00000000	8,00000000	7,04071165	13,00000000	3,00000000	10,00000000	51,04071165	6,96009703	58,00080868	32,79838710
2.645	CAMPOBASSO ONOFRIO	CAMPOBASSO ONOFRIO	10,00000000	10,00000000	12,00000000	8,00000000	9,00000000	15,00000000	10,00000000	10,00000000	84,00000000	0,00000000	84,00000000	18,74731183
2.646	FRANCIOSO EMILIO	MASSERIA QUERCIA SOCIETA' AGRICOLA DI EMILIO FRANCIOSO & C. SAS	8,00000000	5,00000000	12,00000000	8,00000000	9,00000000	0,00000000	7,00000000	10,00000000	59,00000000	0,00000000	59,00000000	19,01612903
2.647	REDAVID SARA	REDAVID SARA	8,00000000	0,00000000	6,00000000	8,00000000	9,00000000	15,00000000	3,00000000	10,00000000	59,00000000	0,00000000	59,00000000	20,11559140
2.648	BORRACCI MARINO	BORRACCI MARINO	8,00000000	0,00000000	6,00000000	8,00000000	9,00000000	15,00000000	3,00000000	10,00000000	59,00000000	0,00000000	59,00000000	22,34139785
2.649	VENTRELLA ANTONIO	VENTRELLA ANTONIO	8,00000000	0,00000000	6,00000000	8,00000000	9,00000000	15,00000000	3,00000000	10,00000000	59,00000000	0,00000000	59,00000000	23,22043011
2.650	AIUTO LUCIANO	AIUTO LUCIANO	8,00000000	0,00000000	6,00000000	8,00000000	9,00000000	15,00000000	3,00000000	10,00000000	59,00000000	0,00000000	59,00000000	23,35215054
2.651	TONDI LETIZIA	TONDI LETIZIA	10,00000000	0,00000000	0,00000000	8,00000000	10,00000000	13,00000000	7,00000000	10,00000000	58,00000000	0,00000000	58,00000000	25,70967742
2.652	PANNARALE ALBERTO	PANNARALE ALBERTO	10,00000000	10,00000000	12,00000000	8,00000000	9,00000000	15,00000000	10,00000000	10,00000000	84,00000000	0,00000000	84,00000000	26,26075269
2.653	RESTA FABIO	TENUTA CARVIELLO DEI F.LLI RESTA SOCIETA' AGRICOLA	8,00000000	0,00000000	12,00000000	0,00000000	9,00000000	11,00000000	7,00000000	10,00000000	57,00000000	0,00000000	57,00000000	26,35215054
2.654	RESTA TOMMASO	TENUTA CARVIELLO DEI F.LLI RESTA SOCIETA' AGRICOLA	8,00000000	0,00000000	12,00000000	0,00000000	9,00000000	11,00000000	7,00000000	10,00000000	57,00000000	0,00000000	57,00000000	26,35215054
2.655	DAMIANO GIANROCCO	DAMIANO GIANROCCO	8,00000000	0,00000000	6,00000000	8,00000000	9,00000000	15,00000000	3,00000000	10,00000000	59,00000000	0,00000000	59,00000000	28,02688172
2.656	VALENTE LUIGIA	VALENTE LUIGIA	10,00000000	10,00000000	12,00000000	8,00000000	9,00000000	15,00000000	10,00000000	10,00000000	84,00000000	0,00000000	84,00000000	32,62365591
2.657	D'ANTONIO CARMINE	D'ANTONIO CARMINE	10,00000000	10,00000000	12,00000000	8,00000000	9,00000000	15,00000000	10,00000000	10,00000000	84,00000000	0,00000000	84,00000000	37,98655914
2.658	INGELLIS BERNARDO	INGELLIS BERNARDO	9,65000000	0,00000000	0,00000000	8,00000000	9,00000000	15,00000000	10,00000000	10,00000000	61,65000000	8,40681818	70,05681818	20,43279570
2.659	MENELAO NICOLA	MENELAO NICOLA	8,00000000	0,00000000	6,00000000	8,00000000	9,00000000	11,00000000	10,00000000	10,00000000	62,00000000	0,00000000	62,00000000	22,93279570
2.660	PELLEGRINI FRANCESCO SAVERI	PELLEGRINI FRANCESCO SAVERIO	8,00000000	0,00000000	0,00000000	8,00000000	9,00000000	13,00000000	3,00000000	10,00000000	51,00000000	6,95454545	57,95454545	22,60215054
2.661	ZINCARELLI FRANCESCO PAOLO	ZINCARELLI FRANCESCO PAOLO	8,00000000	0,00000000	0,00000000	8,00000000	9,00000000	13,00000000	3,00000000	10,00000000	51,00000000	6,95454545	57,95454545	23,79838710
2.662	MUOLO ANGELO	MUOLO ANGELO	8,00000000	0,00000000	0,00000000	8,00000000	9,00000000	13,00000000	3,00000000	10,00000000	51,00000000	6,95454545	57,95454545	26,72311828
2.663	ARRE' ROBERTA	ARRE' ROBERTA	8,00000000	0,00000000	0,00000000	8,00000000	9,00000000	13,00000000	3,00000000	10,00000000	51,00000000	6,95454545	57,95454545	27,17741935

PSR PUGLIA 2014 - 2020 ALLEGATO A2 alla DAdG 478/2020

PACCHETTO GIOVANI – Bando pubblicato nel BURP n. 87 del 28/07/2016 e ss.mm.ii.

Sottomisura 4.1.B – Sostegno per investimenti materiali e immateriali finalizzati a migliorare la redditività, la competitività e la sostenibilità delle aziende agricole singole e associate

Dettaglio punteggi conseguiti in applicazione dei criteri di selezione di cui all'operazione 4.1.B

			PUNTEGGIO											
POSIZIONE	RICHIEDENTE PREMIO	DENOMINAZIONE AZIENDA	PRINCIPIO_1	PRINCIPIO_2	PRINCIPIO_3	PRINCIPIO_4	PRINCIPIO_5	PRINCIPIO_6	PRINCIPIO_7	PRINCIPIO_8	SUBTOTALE	PONDERAZIONE PRINCIPIO_3	TOTALE	ETA_MEDIA
2.664	PAGANO RAFFAELE	PAGANO RAFFAELE	8,00000000	0,00000000	0,00000000	8,00000000	9,00000000	13,00000000	3,00000000	10,00000000	51,00000000	6,95454545	57,95454545	35,13709677
2.665	FUMAROLA MADDALENA	FUMAROLA MADDALENA	10,00000000	0,00000000	0,00000000	8,00000000	7,00000000	13,00000000	3,00000000	10,00000000	51,00000000	6,95454545	57,95454545	38,82795699
2.666	CONVERTINO PIETRO	CONVERTINO PIETRO	9,85241087	0,00000000	0,00000000	8,00000000	7,14758912	13,00000000	3,00000000	10,00000000	50,99999999	6,95454545	57,95454544	33,59946237
2.667	GIANNELLI MICHELE	GIANNELLI MICHELE	9,91724138	0,00000000	0,00000000	0,00000000	9,95862069	15,00000000	7,00000000	10,00000000	51,87586207	7,07398119	58,94984326	28,42741935
2.668	CIRILLO VIVIANA	SOCIETA' AGRICOLA TERRE DI CONSERVA - SOCIETA' SEMPLICE	8,58203334	0,00000000	0,00000000	8,00000000	10,00000000	13,00000000	10,00000000	10,00000000	59,58203334	8,12482273	67,70685607	27,65681004
2.669	CONSERVA PIETRO ANTONIO	SOCIETA' AGRICOLA TERRE DI CONSERVA - SOCIETA' SEMPLICE	8,58203334	0,00000000	0,00000000	8,00000000	10,00000000	13,00000000	10,00000000	10,00000000	59,58203334	8,12482273	67,70685607	27,65681004
2.670	CONSERVA VITO GIOVANNI	SOCIETA' AGRICOLA TERRE DI CONSERVA - SOCIETA' SEMPLICE	8,58203334	0,00000000	0,00000000	8,00000000	10,00000000	13,00000000	10,00000000	10,00000000	59,58203334	8,12482273	67,70685607	27,65681004
2.671	GENTILE ARIANNA	GENTILE ARIANNA	8,58212418	0,00000000	12,00000000	8,00000000	9,30375664	9,00000000	10,00000000	10,00000000	66,88588082	0,00000000	66,88588082	25,40591398
2.672	RUSSO RAFFAELE	RUSSO RAFFAELE	9,87101155	0,00000000	0,00000000	0,00000000	9,93550578	15,00000000	7,00000000	10,00000000	51,80651733	7,06452509	58,87104242	20,26075269
2.673	COLONNA BIAGIO	SOCIETA' AGRICOLA COLONNA S.S.	9,36286508	0,00000000	0,00000000	0,00000000	9,68143254	11,00000000	10,00000000	10,00000000	50,04429762	6,82422240	56,86852002	28,83870968
2.674	COLONNA GIUSEPPE	SOCIETA' AGRICOLA COLONNA S.S.	9,36286508	0,00000000	0,00000000	0,00000000	9,68143254	11,00000000	10,00000000	10,00000000	50,04429762	6,82422240	56,86852002	28,83870968
2.675	GRASSI CLAUDIO	GRASSI CLAUDIO	9,44265813	0,00000000	0,00000000	8,00000000	9,72132907	9,00000000	3,00000000	10,00000000	49,16398720	6,70418007	55,86816727	35,86559140
2.676	CALIA ROBERTO	CALIA ROBERTO	8,58121202	0,00000000	0,00000000	8,00000000	8,58121202	7,00000000	7,00000000	10,00000000	49,16242404	6,70396691	55,86639095	22,68010753
2.677	LOCOROTONDO MATTEO	F.LLI LOCOROTONDO S.S.	8,55566804	0,00000000	6,00000000	8,00000000	9,27783402	13,00000000	3,00000000	10,00000000	57,83350206	0,00000000	57,83350206	25,64650538
2.678	LOCOROTONDO GIUSEPPE	F.LLI LOCOROTONDO S.S.	8,55566804	0,00000000	6,00000000	8,00000000	9,27783402	13,00000000	3,00000000	10,00000000	57,83350206	0,00000000	57,83350206	25,64650538
2.679	MELPIGNANO ALDO	ALGO S.N.C. SOCIETA' AGRICOLA DI GIORGIA E ALDO MELPIGNANO	8,59893868	0,00000000	0,00000000	8,00000000	9,20490398	11,00000000	10,00000000	10,00000000	56,80384266	0,00000000	56,80384266	25,03360215
2.680	MELPIGNANO GIORGIA	ALGO S.N.C. SOCIETA' AGRICOLA DI GIORGIA E ALDO MELPIGNANO	8,59893868	0,00000000	0,00000000	8,00000000	9,20490398	11,00000000	10,00000000	10,00000000	56,80384266	0,00000000	56,80384266	25,03360215
2.681	CALAMITA DI TRIA MARIATERES	CALAMITA DI TRIA MARIATERESA	9,69942197	0,00000000	0,00000000	8,00000000	5,60115607	9,00000000	7,00000000	10,00000000	49,30057804	6,72280610	56,02338414	19,42473118
2.682	STILLAVATO FABIO	MINERVA SOCIETA' AGRICOLA SEMPLICE	9,82672065	0,00000000	12,00000000	8,00000000	9,91336033	15,00000000	10,00000000	10,00000000	74,74008098	0,00000000	74,74008098	22,22311828
2.683	SUPERBO REBECCA	MINERVA SOCIETA' AGRICOLA SEMPLICE	9,82672065	0,00000000	12,00000000	8,00000000	9,91336033	15,00000000	10,00000000	10,00000000	74,74008098	0,00000000	74,74008098	22,22311828
2.684	MALDERA CATALDO	MALDERA CATALDO	10,00000000	0,00000000	0,00000000	0,00000000	9,51322751	15,00000000	10,00000000	10,00000000	54,51322751	7,43362193	61,94684944	22,25537634
2.685	VARVAGLIONE MARZIA	SOCIETA' SEMPLICE AGRICOLA VARVAGLIONE	2,00000000	25,00000000	0,00000000	8,00000000	7,00000000	9,00000000	10,00000000	10,00000000	71,00000000	9,68181818	80,68181818	25,81317204
2.686	VARVAGLIONE FRANCESCA	SOCIETA' SEMPLICE AGRICOLA VARVAGLIONE	2,00000000	25,00000000	0,00000000	8,00000000	7,00000000	9,00000000	10,00000000	10,00000000	71,00000000	9,68181818	80,68181818	25,81317204
2.687	CASAROLA MARIA VITTORIA	CASAROLA MARIA VITTORIA	10,00000000	0,00000000	0,00000000	0,00000000	9,61694171	15,00000000	7,00000000	10,00000000	51,61694171	7,03867386	58,65561557	23,48387097
2.688	BASILE TERESA	BASILE TERESA	2,00000000	0,00000000	0,00000000	0,00000000	10,00000000	15,00000000	7,00000000	0,00000000	34,00000000	4,63636364	38,63636364	18,68548387
2.689	PASQUARELLI ALESSANDRO	PASQUARELLI ALESSANDRO	2,00000000	0,00000000	0,00000000	0,00000000	10,00000000	15,00000000	7,00000000	0,00000000	34,00000000	4,63636363	38,63636363	24,32526882
2.690	CANTATORE DOMENICO PAOLO	CANTATORE DOMENICO PAOLO	10,00000000	0,00000000	0,00000000	0,00000000	9,59550561	15,00000000	7,00000000	10,00000000	51,59550561	7,03575077	58,63125638	26,70161290
2.691	CAMPANARO ARCANGELO	CAMPANARO ARCANGELO	2,05799823	15,00000000	0,00000000	8,00000000	7,97100088	7,00000000	7,00000000	10,00000000	57,02899911	7,77668170	64,80568081	24,10215054
2.692	PESARE GIUSEPPE	PESARE GIUSEPPE	10,00000000	0,00000000	0,00000000	8,00000000	7,79600570	11,00000000	3,00000000	10,00000000	49,79600570	6,79036441	56,58637011	20,43010753
2.693	VALERIO LUCA	TENUTA CALDARULO SOCIETA AGRICOLA A RESPONSABILITA LIMITATA	9,82893409	0,00000000	0,00000000	8,00000000	10,00000000	15,00000000	7,00000000	10,00000000	59,82893409	8,15849100	67,98742509	19,99462366
2.694	LEO COSIMO	LEO COSIMO	9,62226418	0,00000000	12,00000000	0,00000000	9,81113209	7,00000000	7,00000000	10,00000000	55,43339627	0,00000000	55,43339627	35,82795699
2.695	ANGIONE DOMENICO	ANGIONE DOMENICO	8,54791518	0,00000000	8,37466088	8,00000000	10,00000000	15,00000000	10,00000000	10,00000000	69,92257606	0,00000000	69,92257606	24,73655914
2.696	MARGARITO MARIO	MARGARITO MARIO	10,00000000	0,00000000	0,00000000	0,00000000	9,38733278	15,00000000	7,00000000	10,00000000	51,38733278	7,00736356	58,39469634	25,45698925
2.697	DAMONE VINCENZO	DAMONE VINCENZO	8,75710044	0,00000000	12,00000000	8,00000000	9,62144978	15,00000000	10,00000000	10,00000000	73,37855022	0,00000000	73,37855022	32,22849462
2.698	ROSSIELLO VINCENZO	ROSSIELLO VINCENZO	10,00000000	0,00000000	0,00000000	8,00000000	10,00000000	15,00000000	7,00000000	10,00000000	60,00000000	8,18181818	68,18181818	29,93548387
2.699	BARDICCHIA MARIA GRAZIA	BARDICCHIA MARIA GRAZIA	9,81595092	0,00000000	0,00000000	0,00000000	9,55828221	15,00000000	7,00000000	10,00000000	51,37423313	7,00557725	58,37981038	28,09408602
2.700	CURCI MAURO	CURCI MAURO	8,00000000	0,00000000	0,00000000	8,00000000	9,00000000	9,00000000	10,00000000	10,00000000	54,00000000	7,36363636	61,36363636	24,50806452
2.701	FERRARI CARLO	FERRARI CARLO	9,55555556	0,00000000	0,00000000	0,00000000	9,77777778	15,00000000	7,00000000	10,00000000	51,33333334	7,00000000	58,33333334	30,88709677
2.702	PAPADOPOLI MARIA DONATA	PAPADOPOLI MARIA DONATA	2,00000000	20,00000000	0,00000000	8,00000000	7,00000000	15,00000000	3,00000000	10,00000000	65,00000000	8,86363636	73,86363636	35,50268817
2.703	RUBINO UMBERTO MARIA	IL GIARDINO DI RUBINO UMBERTO MARIA & C. S.A.S.	8,00000000	0,00000000	12,00000000	8,00000000	9,00000000	0,00000000	10,00000000	10,00000000	57,00000000	0,00000000	57,00000000	24,46505376
2.704	ROSSI NICOLA LUIGI	ROSSI NICOLA LUIGI	9,13910761	0,00000000	0,00000000	8,00000000	9,81102362	15,00000000	10,00000000	10,00000000	61,95013123	8,44774517	70,39787640	21,53763441

PSR PUGLIA 2014 - 2020 ALLEGATO A2 alla DAdG 478/2020

PACCHETTO GIOVANI – Bando pubblicato nel BURP n. 87 del 28/07/2016 e ss.mm.ii.

Sottomisura 4.1.B – Sostegno per investimenti materiali e immateriali finalizzati a migliorare la redditività, la competitività e la sostenibilità delle aziende agricole singole e associate

Dettaglio punteggi conseguiti in applicazione dei criteri di selezione di cui all'operazione 4.1.B

			PUNTEGGIO											
POSIZIONE	RICHIEDENTE PREMIO	DENOMINAZIONE AZIENDA	PRINCIPIO_1	PRINCIPIO_2	PRINCIPIO_3	PRINCIPIO_4	PRINCIPIO_5	PRINCIPIO_6	PRINCIPIO_7	PRINCIPIO_8	SUBTOTALE	PONDERAZIONE PRINCIPIO_3	TOTALE	ETA_MEDIA
2.705	PEZZUTO ANGELO	PEZZUTO ANGELO	10,00000000	0,00000000	0,00000000	8,00000000	7,00000000	15,00000000	7,00000000	10,00000000	57,00000000	7,77272727	64,77272727	26,30645161
2.706	LIBRARO COSIMO DAMIANO	LIBRARO COSIMO DAMIANO	10,00000000	25,00000000	8,23456020	0,00000000	9,00000000	13,00000000	7,00000000	10,00000000	82,23456020	0,00000000	82,23456020	34,88978495
2.707	LONARDELLI MARIO	LONARDELLI MARIO	8,84089315	0,00000000	6,00000000	8,00000000	9,42044658	15,00000000	3,00000000	10,00000000	60,26133973	0,00000000	60,26133973	19,08064516
2.708	LAVISTA CARLO	LAVISTA CARLO	10,00000000	0,00000000	0,00000000	8,00000000	10,00000000	15,00000000	7,00000000	10,00000000	60,00000000	8,18181818	68,18181818	20,38440860
2.709	LAVISTA GIUSEPPE	LAVISTA GIUSEPPE	10,00000000	0,00000000	0,00000000	8,00000000	10,00000000	15,00000000	7,00000000	10,00000000	60,00000000	8,18181818	68,18181818	20,66129032
2.710	AVELLA MATTEO	APULIA MG FRUIT SOCIETA' AGRICOLA SEMPLICE	8,27505517	5,00000000	10,46486341	8,00000000	9,01384306	7,00000000	3,00000000	10,00000000	60,75376164	0,00000000	60,75376164	20,33870968
2.711	AVELLA GIOVANNI ANTONIO	APULIA MG FRUIT SOCIETA' AGRICOLA SEMPLICE	8,27505517	5,00000000	10,46486341	8,00000000	9,01384306	7,00000000	3,00000000	10,00000000	60,75376164	0,00000000	60,75376164	20,33870968
2.712	MANNI GILBERTO	MANNI GILBERTO	10,00000000	0,00000000	0,00000000	0,00000000	9,14344735	15,00000000	7,00000000	10,00000000	51,14344735	6,97410646	58,11755381	28,05107527
2.713	GATTI GIADA	GATTI GIADA	8,00000000	0,00000000	6,00000000	8,00000000	8,82934858	13,00000000	7,00000000	10,00000000	60,82934858	0,00000000	60,82934858	25,41129032
2.714	IUSO ARISTIDE GIUSEPPE	IUSO ARISTIDE GIUSEPPE	2,00000000	0,00000000	0,00000000	8,00000000	9,00000000	11,00000000	7,00000000	10,00000000	47,00000000	6,40909091	53,40909091	37,15591398
2.715	SANTORO PAOLA	SANTORO PAOLA	8,67816521	0,00000000	0,00000000	8,00000000	9,33908260	15,00000000	7,00000000	10,00000000	58,01724781	0,00000000	58,01724781	41,02688172
2.716	PASCALE LUIGI	PASCALE LUIGI	8,00750706	0,00000000	6,00000000	8,00000000	9,00375353	13,00000000	3,00000000	10,00000000	57,01126059	0,00000000	57,01126059	23,20698925
2.717	MATARRESE LUIGI	MATARRESE LUIGI	8,00000000	0,00000000	6,00000000	0,00000000	9,00000000	15,00000000	10,00000000	10,00000000	58,00000000	0,00000000	58,00000000	20,12096774
2.718	VASSALLI MARILENA	VASSALLI MARILENA	10,00000000	0,00000000	6,00000000	8,00000000	7,00000000	13,00000000	3,00000000	10,00000000	57,00000000	0,00000000	57,00000000	21,26344086
2.719	DIPINTO FILIPPO	DIPINTO FILIPPO	8,00000000	0,00000000	6,00000000	8,00000000	9,00000000	13,00000000	3,00000000	10,00000000	57,00000000	0,00000000	57,00000000	27,67204301
2.720	CALAMITA MARIA ELISENA	CALAMITA MARIA ELISENA	8,00000000	0,00000000	6,00000000	8,00000000	9,00000000	13,00000000	3,00000000	10,00000000	57,00000000	0,00000000	57,00000000	29,32795699
2.721	DI SALVIA MARIAPIA	DI SALVIA MARIAPIA	8,00000000	0,00000000	6,00000000	8,00000000	9,00000000	13,00000000	3,00000000	10,00000000	57,00000000	0,00000000	57,00000000	33,56720430
2.722	CLARIZIA MONICA	CLARIZIA MONICA	10,00000000	5,00000000	6,00000000	8,00000000	6,00000000	7,00000000	3,00000000	10,00000000	55,00000000	0,00000000	55,00000000	38,90860215
2.723	QUATTROMINI SAVERIO	AZIENDA AGRICOLA SAVINO SS DI QUATTROMINI S. E CAPPIELLO C.	8,05357612	5,00000000	0,00000000	8,00000000	9,02678806	15,00000000	10,00000000	10,00000000	65,08036418	8,87459512	73,95495930	34,11021505
2.724	CAPPIELLO CHIARA	AZIENDA AGRICOLA SAVINO SS DI QUATTROMINI S. E CAPPIELLO C.	8,05357612	5,00000000	0,00000000	8,00000000	9,02678806	15,00000000	10,00000000	10,00000000	65,08036418	8,87459512	73,95495930	34,11021505
2.725	LANZOLLA MARIA TERESA	LANZOLLA MARIA TERESA	8,00000000	0,00000000	0,00000000	0,00000000	8,00000000	15,00000000	10,00000000	10,00000000	51,00000000	6,95454545	57,95454545	23,23924731
2.726	DISANTO GIOVANNI VITO	DISANTO GIOVANNI VITO	8,00000000	0,00000000	0,00000000	0,00000000	8,00000000	15,00000000	10,00000000	10,00000000	51,00000000	6,95454545	57,95454545	25,74462366
2.727	PIIZZI SALVATORE	PIIZZI SALVATORE	10,00000000	0,00000000	0,00000000	8,00000000	5,00000000	15,00000000	3,00000000	10,00000000	51,00000000	6,95454545	57,95454545	34,75000000
2.728	DEGAETANO ANGELA	DEGAETANO ANGELA	8,00000000	0,00000000	0,00000000	0,00000000	8,00000000	15,00000000	10,00000000	10,00000000	51,00000000	6,95454545	57,95454545	35,49731183
2.729	MARRULLI TOMMASO	MARRULLI TOMMASO	8,07782101	0,00000000	0,00000000	0,00000000	9,03891051	13,00000000	10,00000000	10,00000000	50,11673152	6,83409975	56,95083127	29,65860215
2.730	SANTORO RAFFAELE	SANTORO RAFFAELE	8,07801039	0,00000000	6,00000000	8,00000000	8,84397923	7,00000000	7,00000000	10,00000000	54,92198962	0,00000000	54,92198962	35,59139785
2.731	BIANCO VALENTINA	BIANCO VALENTINA	9,86046511	0,00000000	0,00000000	0,00000000	9,10852713	15,00000000	7,00000000	10,00000000	50,96899224	6,95031712	57,91930936	19,86021505
2.732	LOMBARDOZZI CARMELA	BIO AGRI GARGANO SRL SOCIETA' AGRICOLA	10,00000000	0,00000000	0,00000000	8,00000000	9,00000000	11,00000000	10,00000000	10,00000000	58,00000000	7,90909091	65,90909091	33,30376344
2.733	PETRIZZELLI ANGELO	SOCIETA' AGRICOLA PETRIZZELLI S.S.	10,00000000	0,00000000	0,00000000	8,00000000	10,00000000	13,00000000	3,00000000	10,00000000	54,00000000	7,36363636	61,36363636	27,98252688
2.734	PETRIZZELLI CATALDO	SOCIETA' AGRICOLA PETRIZZELLI S.S.	10,00000000	0,00000000	0,00000000	8,00000000	10,00000000	13,00000000	3,00000000	10,00000000	54,00000000	7,36363636	61,36363636	27,98252688
2.735	ROCCIA STEFANIA	ROCCIA STEFANIA	2,00000000	0,00000000	0,00000000	8,00000000	6,28726033	0,00000000	7,00000000	10,00000000	33,28726033	4,53917185	37,82643218	39,51075269
2.736	D'ERRICO GIOVANNI	SOCIETA' AGRICOLA SAN FRANCATO	2,51984981	0,00000000	0,00000000	0,00000000	10,00000000	15,00000000	7,00000000	10,00000000	44,51984981	6,07088861	50,59073842	38,85483871
2.737	LA TORRE PIA	SOCIETA' AGRICOLA SAN FRANCATO	2,51984981	0,00000000	0,00000000	0,00000000	10,00000000	15,00000000	7,00000000	10,00000000	44,51984981	6,07088861	50,59073842	38,85483871
2.738	VALENTINO ANDREA	VALENTINO ANDREA	10,00000000	0,00000000	0,00000000	0,00000000	10,00000000	13,00000000	7,00000000	10,00000000	50,00000000	6,81818182	56,81818182	27,23924731
2.739	MANSUETO ANGELA	SOCIETA' AGRICOLA MANTELLA	8,00000000	0,00000000	0,00000000	8,00000000	8,00000000	13,00000000	3,00000000	10,00000000	50,00000000	6,81818182	56,81818182	28,70430108
2.740	PALATTELLA DONATO	SOCIETA' AGRICOLA MANTELLA	8,00000000	0,00000000	0,00000000	8,00000000	8,00000000	13,00000000	3,00000000	10,00000000	50,00000000	6,81818182	56,81818182	28,70430108
2.741	PALATTELLA FRANCESCO NICOL	PALATTELLA FRANCESCO NICOLA	8,00000000	0,00000000	0,00000000	8,00000000	8,00000000	13,00000000	3,00000000	10,00000000	50,00000000	6,81818182	56,81818182	32,81989247
2.742	BUFI DONATO	DM FIORI SOCIETA' SEMPLICE AGRICOLA DI BUFI DONATO & C. S.S.	10,00000000	0,00000000	0,00000000	8,00000000	6,00000000	13,00000000	3,00000000	10,00000000	50,00000000	6,81818182	56,81818182	35,94758065
2.743	PARISI MARIA	DM FIORI SOCIETA' SEMPLICE AGRICOLA DI BUFI DONATO & C. S.S.	10,00000000	0,00000000	0,00000000	8,00000000	6,00000000	13,00000000	3,00000000	10,00000000	50,00000000	6,81818182	56,81818182	35,94758065
2.744	DE DONATIS CECILIA	DE DONATIS CECILIA	10,00000000	0,00000000	0,00000000	0,00000000	10,00000000	13,00000000	7,00000000	10,00000000	50,00000000	6,81818182	56,81818182	38,47849462
2.745	NETTIS MARZIO	NETTIS MARZIO	10,00000000	0,00000000	0,00000000	0,00000000	7,00000000	13,00000000	10,00000000	10,00000000	50,00000000	6,81818180	56,81818180	26,22849462
2.746	DI JORIO RAFFAELE	DI JORIO RAFFAELE	2,00000000	0,00000000	0,00000000	8,00000000	9,00000000	15,00000000	7,00000000	10,00000000	51,00000000	6,95454545	57,95454545	36,21505376

PSR PUGLIA 2014 - 2020 ALLEGATO A2 alla DAdG 478/2020

PACCHETTO GIOVANI – Bando pubblicato nel BURP n. 87 del 28/07/2016 e ss.mm.ii.

Sottomisura 4.1.B – Sostegno per investimenti materiali e immateriali finalizzati a migliorare la redditività, la competitività e la sostenibilità delle aziende agricole singole e associate

Dettaglio punteggi conseguiti in applicazione dei criteri di selezione di cui all'operazione 4.1.B

			PUNTEGGIO											
POSIZIONE	RICHIEDENTE PREMIO	DENOMINAZIONE AZIENDA	PRINCIPIO_1	PRINCIPIO_2	PRINCIPIO_3	PRINCIPIO_4	PRINCIPIO_5	PRINCIPIO_6	PRINCIPIO_7	PRINCIPIO_8	SUBTOTALE	PONDERAZIONE PRINCIPIO_3	TOTALE	ETA_MEDIA
2.747	MARCIANO MARIA GRAZIA PIA	MARCIANO MARIA GRAZIA PIA	8,00000000	0,00000000	12,00000000	8,00000000	9,00000000	13,00000000	7,00000000	10,00000000	67,00000000	0,00000000	67,00000000	18,10215054
2.748	SFORZA FILIPPO	SOCIETA' AGRICOLA TERRE DI SFORZA DI SFORZA G. ED F. S.S.	9,84674339	0,00000000	6,00000000	8,00000000	9,92337169	11,00000000	7,00000000	10,00000000	61,77011508	0,00000000	61,77011508	23,62500000
2.749	SFORZA GUIDO	SOCIETA' AGRICOLA TERRE DI SFORZA DI SFORZA G. ED F. S.S.	9,84674339	0,00000000	6,00000000	8,00000000	9,92337169	11,00000000	7,00000000	10,00000000	61,77011508	0,00000000	61,77011508	23,62500000
2.750	ANTUOFERMO LUIGI	ANTUOFERMO LUIGI	9,82524272	0,00000000	6,00000000	0,00000000	9,91262136	15,00000000	7,00000000	10,00000000	57,73786408	0,00000000	57,73786408	30,14516129
2.751	SPILOTRO DAMIANO	SPILOTRO DAMIANO	8,00000000	5,00000000	6,00000000	8,00000000	9,00000000	13,00000000	3,00000000	10,00000000	62,00000000	0,00000000	62,00000000	24,92473118
2.752	CARLINO FRANCESCO	CARLINO FRANCESCO	8,00000000	0,00000000	0,00000000	8,00000000	9,00000000	11,00000000	3,00000000	10,00000000	49,00000000	6,68181818	55,68181818	20,43548387
2.753	VALENZANO GIAMMARCO	VALENZANO GIAMMARCO	8,00000000	0,00000000	0,00000000	8,00000000	9,00000000	11,00000000	3,00000000	10,00000000	49,00000000	6,68181818	55,68181818	25,53225806
2.754	CAPUANO GIACOMO	SOCIETA' AGRICOLA "LE PRIMIZIE" DEI FRATELLI CAPUANO SOCIETA' SEMPLICE	8,00000000	0,00000000	0,00000000	8,00000000	9,00000000	11,00000000	3,00000000	10,00000000	49,00000000	6,68181818	55,68181818	25,27688172
2.755	CAPUANO ADRIANA	SOCIETA' AGRICOLA "LE PRIMIZIE" DEI FRATELLI CAPUANO SOCIETA' SEMPLICE	8,00000000	0,00000000	0,00000000	8,00000000	9,00000000	11,00000000	3,00000000	10,00000000	49,00000000	6,68181818	55,68181818	25,27688172
2.756	BERARDI ANNA	BERARDI ANNA	8,28726450	0,00000000	0,00000000	8,00000000	7,78502170	7,00000000	7,00000000	10,00000000	48,07228620	6,55531175	54,62759795	18,31182796
2.757	CIVITAVECCHIA CARMELA	CIVITAVECCHIA CARMELA	2,00000000	0,00000000	12,00000000	8,00000000	5,60361588	15,00000000	0,00000000	10,00000000	52,60361588	0,00000000	52,60361588	21,32258065
2.758	INTINI MASSIMO	INTINI MASSIMO	8,68438997	0,00000000	6,00000000	8,00000000	9,00000000	13,00000000	7,00000000	10,00000000	61,68438997	0,00000000	61,68438997	31,43548387
2.759	CALO' ANTONIO	SOCIETA AGRICOLA F.LLI CALO' SOC.SEMPLICE	8,02292071	0,00000000	0,00000000	8,00000000	7,99121373	7,00000000	7,00000000	10,00000000	48,01413444	6,54738197	54,56151641	25,54301075
2.760	CALO' MICHELE	SOCIETA AGRICOLA F.LLI CALO' SOC.SEMPLICE	8,02292071	0,00000000	0,00000000	8,00000000	7,99121373	7,00000000	7,00000000	10,00000000	48,01413444	6,54738197	54,56151641	25,54301075
2.761	SICILIANI CARLO	MASSERIA COLOMBO 2 SRL - SOCIETA' AGRICOLA	8,00000000	0,00000000	0,00000000	8,00000000	8,00000000	7,00000000	7,00000000	10,00000000	48,00000000	6,54545455	54,54545455	20,72580645
2.762	CANGIULLI GIUSEPPE	AGRI 3G SOCIETA' SEMPLICE AGRICOLA DEI F.LLI CANGIULLI	8,00000000	0,00000000	0,00000000	8,00000000	8,00000000	7,00000000	7,00000000	10,00000000	48,00000000	6,54545455	54,54545455	23,38888889
2.763	CANGIULLI GIOVANNA	AGRI 3G SOCIETA' SEMPLICE AGRICOLA DEI F.LLI CANGIULLI	8,00000000	0,00000000	0,00000000	8,00000000	8,00000000	7,00000000	7,00000000	10,00000000	48,00000000	6,54545455	54,54545455	23,38888889
2.764	CANGIULLI GABRIELE	AGRI 3G SOCIETA' SEMPLICE AGRICOLA DEI F.LLI CANGIULLI	8,00000000	0,00000000	0,00000000	8,00000000	8,00000000	7,00000000	7,00000000	10,00000000	48,00000000	6,54545455	54,54545455	23,38888889
2.765	GENTILE ELISABETTA	SOCIETA' AGRICOLA "AGRICOSIM" SOCIETA' SEMPLICE	8,00000000	0,00000000	0,00000000	8,00000000	8,00000000	7,00000000	7,00000000	10,00000000	48,00000000	6,54545455	54,54545455	37,42473118
2.766	QUARATO GIUSEPPE	SOCIETA' AGRICOLA "AGRICOSIM" SOCIETA' SEMPLICE	8,00000000	0,00000000	0,00000000	8,00000000	8,00000000	7,00000000	7,00000000	10,00000000	48,00000000	6,54545455	54,54545455	37,42473118
2.767	TENORE MARIO	TENORE MARIO	10,00000000	0,00000000	0,00000000	8,00000000	10,00000000	7,00000000	3,00000000	10,00000000	48,00000000	6,54545455	54,54545455	40,44623656
2.768	FARELLA ANTONIO	FARELLA ANTONIO	9,21626342	0,00000000	0,00000000	0,00000000	9,40348238	15,00000000	7,00000000	10,00000000	50,61974580	6,90269261	57,52243841	22,46774194
2.769	SACCINTO GIUSEPPINA VANDA	I SAPORI DELLA TERRA S.R.L.S.	10,00000000	0,00000000	0,00000000	8,00000000	7,00000000	15,00000000	3,00000000	10,00000000	53,00000000	7,22727273	60,22727273	39,23655914
2.770	DI VIRGILIO LUIGI PIO	DI VIRGILIO LUIGI PIO	2,00000000	0,00000000	0,00000000	8,00000000	10,00000000	0,00000000	3,00000000	10,00000000	33,00000000	4,50000000	37,50000000	26,49731183
2.771	SOLLAZZO LORENA	SOLLAZZO LORENA	4,28752831	0,00000000	12,00000000	8,00000000	6,14376416	9,00000000	3,00000000	10,00000000	52,43129247	0,00000000	52,43129247	30,09408602
2.772	LIGORIO CHANTAL CATERINA	LIGORIO CHANTAL CATERINA	8,00000000	0,00000000	0,00000000	8,00000000	9,00000000	11,00000000	3,00000000	10,00000000	49,00000000	6,68181818	55,68181818	22,89247312
2.773	DE CHIRICO RAFFAELLA	SOCIETA' AGRICOLA MACCHIA DEGLI ULIVI	10,00000000	0,00000000	12,00000000	8,00000000	7,66985455	15,00000000	3,00000000	10,00000000	65,66985455	0,00000000	65,66985455	21,83870968
2.774	DE CHIRICO PAOLA	SOCIETA' AGRICOLA MACCHIA DEGLI ULIVI	10,00000000	0,00000000	12,00000000	8,00000000	7,66985455	15,00000000	3,00000000	10,00000000	65,66985455	0,00000000	65,66985455	21,83870968
2.775	FARES BUCCI ITALO	SOCIETA' SEMPLICE AGRICOLA MASSERIA LOIODICE	8,17196716	0,00000000	12,00000000	8,00000000	9,08598358	13,00000000	7,00000000	0,00000000	57,25795074	0,00000000	57,25795074	30,56586022
2.776	LOIODICE EDOARDO	SOCIETA' SEMPLICE AGRICOLA MASSERIA LOIODICE	8,17196716	0,00000000	12,00000000	8,00000000	9,08598358	13,00000000	7,00000000	0,00000000	57,25795074	0,00000000	57,25795074	30,56586022
2.777	STEFANIA ANTONIETTA	STEFANIA ANTONIETTA	2,00000000	0,00000000	0,00000000	8,00000000	8,00000000	15,00000000	7,00000000	10,00000000	50,00000000	6,81818181	56,81818181	38,83333333
2.778	LIVERANO CARMELA	LIVERANO CARMELA	8,50874625	0,00000000	12,00000000	0,00000000	9,00000000	15,00000000	10,00000000	10,00000000	64,50874625	0,00000000	64,50874625	33,08870968
2.779	GIRARDI LUCA	GIRARDI LUCA	8,96436059	0,00000000	0,00000000	0,00000000	9,48218030	15,00000000	7,00000000	10,00000000	50,44654089	6,87907376	57,32561465	36,69892473
2.780	MARITATI CATERINA	MARITATI CATERINA	9,93453997	0,00000000	0,00000000	8,00000000	7,36923078	15,00000000	7,00000000	10,00000000	57,30377075	0,00000000	57,30377075	28,62903226
2.781	MANGINI ROBERTO	MANGINI ROBERTO	8,79011128	0,00000000	12,00000000	8,00000000	7,48398142	0,00000000	7,00000000	10,00000000	53,27409270	0,00000000	53,27409270	20,54301075
2.782	MARINI ARNALDO PIO	MARINI ARNALDO PIO	3,49068424	20,00000000	12,00000000	8,00000000	7,73384178	13,00000000	7,00000000	10,00000000	81,22452602	0,00000000	81,22452602	20,08064516
2.783	DECANDIA FRANCESCO	DECANDIA FRANCESCO	10,00000000	0,00000000	12,00000000	8,00000000	7,84174096	7,00000000	10,00000000	10,00000000	64,84174096	0,00000000	64,84174096	23,04301075
2.784	OCCHIOGROSSO TOMMASO	OCCHIOGROSSO TOMMASO	8,13513514	0,00000000	12,00000000	8,00000000	9,93243243	15,00000000	10,00000000	10,00000000	73,06756757	0,00000000	73,06756757	30,83333333
2.785	TATTOLI COSMA DAMIANO	TATTOLI COSMA DAMIANO	8,10804609	0,00000000	12,00000000	8,00000000	9,05402304	0,00000000	10,00000000	10,00000000	57,16206913	0,00000000	57,16206913	21,23118280

PSR PUGLIA 2014 - 2020 ALLEGATO A2 alla DAdG 478/2020

PACCHETTO GIOVANI – Bando pubblicato nel BURP n. 87 del 28/07/2016 e ss.mm.ii.

Sottomisura 4.1.B – Sostegno per investimenti materiali e immateriali finalizzati a migliorare la redditività, la competitività e la sostenibilità delle aziende agricole singole e associate

Dettaglio punteggi conseguiti in applicazione dei criteri di selezione di cui all'operazione 4.1.B

			PUNTEGGIO											
POSIZIONE	RICHIEDENTE PREMIO	DENOMINAZIONE AZIENDA	PRINCIPIO_1	PRINCIPIO_2	PRINCIPIO_3	PRINCIPIO_4	PRINCIPIO_5	PRINCIPIO_6	PRINCIPIO_7	PRINCIPIO_8	SUBTOTALE	PONDERAZIONE PRINCIPIO_3	TOTALE	ETA_MEDIA
2.786	LOTITO MARCO	LOTITO MARCO	9,17500167	0,00000000	7,27722239	8,00000000	9,68872271	15,00000000	10,00000000	10,00000000	69,14094677	0,00000000	69,14094677	20,63172043
2.787	MINERVA EMANUELE	AGRI MI NO SALENTO SOCIETA' A RESPONSABILITA' LIMITATA SEMPLIFICATA	8,07841691	0,00000000	12,00000000	0,00000000	9,03920846	15,00000000	3,00000000	10,00000000	57,11762537	0,00000000	57,11762537	30,68817204
2.788	MASTRANGELO ANNA	MASTRANGELO ANNA	9,09472550	0,00000000	0,00000000	0,00000000	9,54736275	15,00000000	7,00000000	10,00000000	50,64208825	6,90573931	57,54782756	19,90053763
2.789	STRIDI RICCARDO	STRIDI RICCARDO	9,49489547	0,00000000	0,00000000	8,00000000	7,75765679	13,00000000	7,00000000	10,00000000	55,25255226	7,53443894	62,78699120	19,47849462
2.790	D'ONGHIA DOMENICA	D'ONGHIA DOMENICA	10,00000000	0,00000000	0,00000000	8,00000000	9,00000000	15,00000000	7,00000000	10,00000000	59,00000000	8,04545455	67,04545455	20,81720430
2.791	QUARANTA ADA	QUARANTA ADA	10,00000000	0,00000000	0,00000000	8,00000000	9,00000000	15,00000000	7,00000000	10,00000000	59,00000000	8,04545455	67,04545455	38,28225806
2.792	LOIUDICE ANTONELLO	LOIUDICE ANTONELLO	9,02329603	0,00000000	0,00000000	8,00000000	8,15366108	9,00000000	10,00000000	10,00000000	54,17695711	7,38776688	61,56472399	23,52688172
2.793	TAGLIENTE TOMMASO	TAGLIENTE TOMMASO	10,00000000	15,00000000	12,00000000	8,00000000	9,00000000	15,00000000	3,00000000	10,00000000	82,00000000	0,00000000	82,00000000	20,40860215
2.794	PICCOLO RUGGIERO	PICCOLO RUGGIERO	9,47492260	0,00000000	6,00000000	0,00000000	7,52507740	13,00000000	10,00000000	10,00000000	56,00000000	0,00000000	56,00000000	21,01612903
2.795	DEMARINIS MARCO	DEMARINIS MARCO	8,00000000	0,00000000	6,00000000	8,00000000	9,00000000	11,00000000	3,00000000	10,00000000	55,00000000	0,00000000	55,00000000	25,11827957
2.796	DI MASO FRANCESCO	DI MASO FRANCESCO	8,00000000	0,00000000	12,00000000	0,00000000	9,00000000	15,00000000	3,00000000	10,00000000	57,00000000	0,00000000	57,00000000	26,34946237
2.797	DINGEO ANTONIO	DINGEO ANTONIO	10,00000000	0,00000000	12,00000000	8,00000000	10,00000000	0,00000000	7,00000000	10,00000000	57,00000000	0,00000000	57,00000000	28,29301075
2.798	SCORDINO SILVIA	VILLA AGRESTE SRL SEMPLIFICATA SOCIETA' AGRICOLA	10,00000000	0,00000000	0,00000000	8,00000000	7,00000000	15,00000000	7,00000000	10,00000000	57,00000000	0,00000000	57,00000000	28,94892473
2.799	CHIRICO ANNA GIULIA	CHIRICO ANNA GIULIA	10,00000000	0,00000000	12,00000000	8,00000000	10,00000000	0,00000000	7,00000000	10,00000000	57,00000000	0,00000000	57,00000000	34,91935484
2.800	NICOLARDI NICOLA	NICOLARDI NICOLA	8,00000000	0,00000000	12,00000000	8,00000000	9,00000000	0,00000000	10,00000000	10,00000000	57,00000000	0,00000000	57,00000000	35,06451613
2.801	CANNONE NICOLA	CANNONE NICOLA	8,06990291	0,00000000	12,00000000	0,00000000	8,93009708	15,00000000	3,00000000	10,00000000	56,99999999	0,00000000	56,99999999	20,04838710
2.802	GERARDO LOREDANA	GERARDO LOREDANA	10,00000000	0,00000000	0,00000000	8,00000000	7,00000000	7,00000000	7,00000000	10,00000000	49,00000000	6,68181818	55,68181818	40,41397849
2.803	ROSSANO DOMENICO	SOCIETA' AGRICOLA FRATELLI ROSSANO S.S.	8,10822879	10,00000000	12,00000000	8,00000000	10,00000000	13,00000000	7,00000000	10,00000000	78,10822879	0,00000000	78,10822879	32,66263441
2.804	ROSSANO RAFFAELE	SOCIETA' AGRICOLA FRATELLI ROSSANO S.S.	8,10822879	10,00000000	12,00000000	8,00000000	10,00000000	13,00000000	7,00000000	10,00000000	78,10822879	0,00000000	78,10822879	32,66263441
2.805	SOLLA GIOVANNI ANTONIO	FRATELLI SOLLA SOCIETA' SEMPLICE AGRICOLA	2,00000000	0,00000000	0,00000000	0,00000000	5,00000000	13,00000000	10,00000000	10,00000000	40,00000000	5,45454545	45,45454545	35,75268817
2.806	SOLLA CARMINE	FRATELLI SOLLA SOCIETA' SEMPLICE AGRICOLA	2,00000000	0,00000000	0,00000000	0,00000000	5,00000000	13,00000000	10,00000000	10,00000000	40,00000000	5,45454545	45,45454545	35,75268817
2.807	SACCONE GRETA	SOCIETA' AGRICOLA OLIVETO S. S.	8,21005573	20,00000000	12,00000000	0,00000000	9,76839826	15,00000000	7,00000000	10,00000000	81,97845399	0,00000000	81,97845399	26,96370968
2.808	CILLA GINETTA	SOCIETA' AGRICOLA OLIVETO S. S.	8,21005573	20,00000000	12,00000000	0,00000000	9,76839826	15,00000000	7,00000000	10,00000000	81,97845399	0,00000000	81,97845399	26,96370968
2.809	CIANCI ARMANDO	CIANCI ARMANDO	2,00000000	0,00000000	0,00000000	8,00000000	10,00000000	15,00000000	7,00000000	0,00000000	42,00000000	5,72727273	47,72727273	22,99462366
2.810	COFANO DOMENICO	COFANO DOMENICO	9,97578094	0,00000000	12,00000000	8,00000000	9,98789047	0,00000000	7,00000000	10,00000000	56,96367141	0,00000000	56,96367141	28,47849462
2.811	MARTELLA ANDREA	MASS TOSTINI NUOVA DI MARTELLA ALESSANDRO E ANDREA	9,29410032	0,00000000	0,00000000	8,00000000	9,29410032	0,00000000	10,00000000	10,00000000	46,58820064	6,35293645	52,94113709	21,86021505
2.812	MARTELLA ALESSANDRO	MASS TOSTINI NUOVA DI MARTELLA ALESSANDRO E ANDREA	9,29410032	0,00000000	0,00000000	8,00000000	9,29410032	0,00000000	10,00000000	10,00000000	46,58820064	6,35293645	52,94113709	21,86021505
2.813	MURCIANO WILLIAM	MURCIANO WILLIAM	9,46352097	0,00000000	0,00000000	0,00000000	9,73176049	13,00000000	7,00000000	10,00000000	49,19528146	6,70844747	55,90372893	22,19623656
2.814	VAGALI FLORIANA	VAGALI FLORIANA	10,00000000	0,00000000	0,00000000	8,00000000	7,00000000	15,00000000	10,00000000	10,00000000	60,00000000	8,18181817	68,18181817	28,63440860
2.815	GENTILE ANDREA	GENTILE ANDREA	8,04947252	0,00000000	6,00000000	8,00000000	9,02473626	13,00000000	3,00000000	10,00000000	57,07420878	0,00000000	57,07420878	24,40322581
2.816	AMMATURO FRANCESCA PIA	AMMATURO FRANCESCA PIA	10,00000000	0,00000000	0,00000000	0,00000000	5,00000000	15,00000000	10,00000000	10,00000000	50,00000000	6,81818182	56,81818182	18,24462366
2.817	TAFUNI LORENZO	TAFUNI LORENZO	10,00000000	0,00000000	0,00000000	0,00000000	5,00000000	15,00000000	10,00000000	10,00000000	50,00000000	6,81818182	56,81818182	24,76881720
2.818	ACQUAVIVA VITTORIA	ACQUAVIVA VITTORIA	10,00000000	0,00000000	0,00000000	0,00000000	5,00000000	15,00000000	10,00000000	10,00000000	50,00000000	6,81818182	56,81818182	33,39247312
2.819	CIANCIOTTA FRANCESCO	CIANCIOTTA FRANCESCO	10,00000000	10,00000000	0,00000000	0,00000000	5,00000000	15,00000000	10,00000000	0,00000000	50,00000000	6,81818182	56,81818182	34,67473118
2.820	COLUCCI GIULIA COSTANZA	COLUCCI GIULIA COSTANZA	8,00000000	5,00000000	0,00000000	8,00000000	9,00000000	0,00000000	10,00000000	10,00000000	50,00000000	6,81818182	56,81818182	36,66935484
2.821	SIDLAUSKAITE JURGITA	SIDLAUSKAITE JURGITA	10,00000000	5,00000000	0,00000000	8,00000000	10,00000000	0,00000000	7,00000000	10,00000000	50,00000000	6,81818182	56,81818182	37,55376344
2.822	PATRUNO POMPILIA	PATRUNO POMPILIA	10,00000000	0,00000000	0,00000000	8,00000000	7,00000000	15,00000000	10,00000000	0,00000000	50,00000000	6,81818182	56,81818182	38,75806452
2.823	DI NOIA LEONARDO	DI NOIA LEONARDO	10,00000000	0,00000000	0,00000000	0,00000000	5,00000000	15,00000000	10,00000000	10,00000000	50,00000000	6,81818181	56,81818181	21,41666667
2.824	VITALE ANGELA	VITALE ANGELA	10,00000000	0,00000000	0,00000000	0,00000000	5,00000000	15,00000000	10,00000000	10,00000000	50,00000000	6,81818181	56,81818181	23,60752688
2.825	FERRULLI SANTE	FERRULLI SANTE	10,00000000	0,00000000	0,00000000	0,00000000	5,00000000	15,00000000	10,00000000	10,00000000	50,00000000	6,81818181	56,81818181	26,73118280
2.826	FIORE ANTONELLA	FIORE ANTONELLA	10,00000000	0,00000000	0,00000000	0,00000000	5,00000000	15,00000000	10,00000000	10,00000000	50,00000000	6,81818181	56,81818181	33,91935484
2.827	CASTELLANA ANGELA	CASTELLANA ANGELA	10,00000000	0,00000000	0,00000000	0,00000000	5,00000000	15,00000000	10,00000000	10,00000000	50,00000000	6,81818181	56,81818181	38,22849462
2.828	NIGRO ALESSIO	NIGRO ALESSIO	10,00000000	0,00000000	12,00000000	8,00000000	6,79685174	0,00000000	10,00000000	10,00000000	56,79685174	0,00000000	56,79685174	22,58870968

PSR PUGLIA 2014 - 2020 ALLEGATO A2 alla DAdG 478/2020

PACCHETTO GIOVANI – Bando pubblicato nel BURP n. 87 del 28/07/2016 e ss.mm.ii.

Sottomisura 4.1.B – Sostegno per investimenti materiali e immateriali finalizzati a migliorare la redditività, la competitività e la sostenibilità delle aziende agricole singole e associate

Dettaglio punteggi conseguiti in applicazione dei criteri di selezione di cui all'operazione 4.1.B

			PUNTEGGIO											
POSIZIONE	RICHIEDENTE PREMIO	DENOMINAZIONE AZIENDA	PRINCIPIO_1	PRINCIPIO_2	PRINCIPIO_3	PRINCIPIO_4	PRINCIPIO_5	PRINCIPIO_6	PRINCIPIO_7	PRINCIPIO_8	SUBTOTALE	PONDERAZIONE PRINCIPIO_3	TOTALE	ETA_MEDIA
2.829	CUSANNO ANNALUCIA	SOCIETA' AGRICOLA SANT'ELIA AL CAPITOLO SOCIETA' SEMPLICE	9,12707424	0,00000000	6,00000000	8,00000000	9,81592590	15,00000000	10,00000000	10,00000000	67,94300014	0,00000000	67,94300014	22,33333333
2.830	CUSANNO ANTONIO	SOCIETA' AGRICOLA SANT'ELIA AL CAPITOLO SOCIETA' SEMPLICE	9,12707424	0,00000000	6,00000000	8,00000000	9,81592590	15,00000000	10,00000000	10,00000000	67,94300014	0,00000000	67,94300014	22,33333333
2.831	COLLETTO BEATRICE	COLLETTO BEATRICE	8,84659770	0,00000000	0,00000000	0,00000000	9,11830361	15,00000000	7,00000000	10,00000000	49,96490131	6,81339563	56,77829694	20,80376344
2.832	DE LORENZO MARIA VALENTINA	DE LORENZO MARIA VALENTINA	10,00000000	0,00000000	0,00000000	0,00000000	7,16285714	11,00000000	10,00000000	10,00000000	48,16285714	6,56766234	54,73051948	24,51344086
2.833	MANSUETO ANTONIO	AGRIMANSUETO S.R.L. SOCIETA' AGRICOLA	8,00000000	20,00000000	0,00000000	8,00000000	8,00000000	0,00000000	10,00000000	10,00000000	64,00000000	8,72727273	72,72727273	23,75000000
2.834	IACOBELLIS FELICE	IACOBELLIS FELICE	9,81275399	0,00000000	12,00000000	8,00000000	9,90637700	0,00000000	7,00000000	10,00000000	56,71913099	0,00000000	56,71913099	21,25806452
2.835	AMORESE ALDA	AMORESE ALDA	8,00000000	0,00000000	0,00000000	8,00000000	9,02196999	15,00000000	7,00000000	10,00000000	57,02196999	7,77572318	64,79769317	36,70698925
2.836	MARTELLA ELISA	MARTELLA ELISA	10,00000000	0,00000000	0,00000000	0,00000000	7,81010453	15,00000000	7,00000000	10,00000000	49,81010453	6,79228698	56,60239151	31,74193548
2.837	BOTTALICO ANTONIO	BOTTALICO ANTONIO	9,70230041	0,00000000	12,00000000	8,00000000	9,85115020	0,00000000	7,00000000	10,00000000	56,55345061	0,00000000	56,55345061	24,24731183
2.838	FUNIATI ANTONELLA	FUNIATI ANTONELLA	10,00000000	0,00000000	0,00000000	0,00000000	10,00000000	11,00000000	7,00000000	10,00000000	48,00000000	6,54545455	54,54545455	25,19086022
2.839	PAVONE MARIA	AGRISANTISSIMO SOCIETA' AGRICOLA ARL	8,00000000	0,00000000	0,00000000	0,00000000	9,00000000	11,00000000	10,00000000	10,00000000	48,00000000	6,54545455	54,54545455	37,56720430
2.840	GIULIANO ANTONIO	GIULIANO ANTONIO	10,00000000	0,00000000	12,00000000	8,00000000	9,01983325	11,00000000	10,00000000	10,00000000	70,01983325	0,00000000	70,01983325	28,59139785
2.841	MASTROVITO DANIELE	MASTROVITO DANIELE	8,48317270	0,00000000	0,00000000	0,00000000	9,24158635	15,00000000	7,00000000	10,00000000	49,72475905	6,78064896	56,50540801	38,40860215
2.842	PIGNATARO NICLA	PIGNATARO SOCIETA' AGRICOLA	9,66963584	0,00000000	12,00000000	8,00000000	9,83481792	13,00000000	10,00000000	10,00000000	72,50445376	0,00000000	72,50445376	28,51881720
2.843	PIGNATARO FRANCESCO	PIGNATARO SOCIETA' AGRICOLA	9,66963584	0,00000000	12,00000000	8,00000000	9,83481792	13,00000000	10,00000000	10,00000000	72,50445376	0,00000000	72,50445376	28,51881720
2.844	PIGNATARO MARIKA	PIGNATARO SOCIETA' AGRICOLA	9,66963584	0,00000000	12,00000000	8,00000000	9,83481792	13,00000000	10,00000000	10,00000000	72,50445376	0,00000000	72,50445376	28,51881720
2.845	DILELLA VITO ANTONIO	DILELLA VITO ANTONIO	9,06040041	0,00000000	12,00000000	8,00000000	9,00000000	13,00000000	10,00000000	10,00000000	71,06040041	0,00000000	71,06040041	22,67741935
2.846	MARANGI GIANLUCA	MARANGI GIANLUCA	10,00000000	0,00000000	0,00000000	8,00000000	9,00000000	13,00000000	10,00000000	10,00000000	60,00000000	8,18181818	68,18181818	22,21236559
2.847	COTUGNO CARLO MARIA	COTUGNO CARLO MARIA	2,00000000	0,00000000	12,00000000	0,00000000	9,77074875	15,00000000	7,00000000	10,00000000	55,77074875	0,00000000	55,77074875	23,45698925
2.848	DELLORUSSO MICHELE	DELLORUSSO MICHELE	9,63489772	0,00000000	6,00000000	0,00000000	9,81744886	13,00000000	7,00000000	10,00000000	55,45234658	0,00000000	55,45234658	27,92204301
2.849	LATTANZIO ANGELA	SOCIATA' AGRICOLA SEMPLICE ACRI DI LATTANZIO ANGELA E ACRI MICHELE	2,92583393	0,00000000	0,00000000	8,00000000	8,00000000	15,00000000	10,00000000	10,00000000	53,92583393	7,35352281	61,27935674	36,85483871
2.850	ROMANAZZI RAISSA	ROMANAZZI RAISSA	8,00000000	0,00000000	0,00000000	8,00000000	9,00000000	9,00000000	3,00000000	10,00000000	47,00000000	6,40909091	53,40909091	22,44623656
2.851	SELVAGGIO GIAMBATTISTA	VIVAI NATURAMICA SOCIETA' AGRICOLA SEMPLICE	8,00000000	25,00000000	0,00000000	8,00000000	6,00000000	9,00000000	3,00000000	10,00000000	69,00000000	9,40909091	78,40909091	22,58467742
2.852	SELVAGGIO MARCO	VIVAI NATURAMICA SOCIETA' AGRICOLA SEMPLICE	8,00000000	25,00000000	0,00000000	8,00000000	6,00000000	9,00000000	3,00000000	10,00000000	69,00000000	9,40909091	78,40909091	22,58467742
2.853	VALENTINI DORIS	AZIENDA AGRICOLA VALENTINI SOCIETA' AGRICOLA SEMPLICE DI VALENTINI VANIA E DORIS	8,00000000	0,00000000	0,00000000	8,00000000	9,00000000	9,00000000	3,00000000	10,00000000	47,00000000	6,40909091	53,40909091	31,24596774
2.854	VALENTINI VANIA	AZIENDA AGRICOLA VALENTINI SOCIETA' AGRICOLA SEMPLICE DI VALENTINI VANIA E DORIS	8,00000000	0,00000000	0,00000000	8,00000000	9,00000000	9,00000000	3,00000000	10,00000000	47,00000000	6,40909091	53,40909091	31,24596774
2.855	SPINELLI ANGELO PASQUALE	SPINELLI ANGELO PASQUALE	9,74296043	0,00000000	12,00000000	8,00000000	9,65949854	0,00000000	7,00000000	10,00000000	56,40245897	0,00000000	56,40245897	18,78494624
2.856	MEZZOLLA ELISABETTA	MEZZOLLA ELISABETTA	8,57104039	0,00000000	12,00000000	8,00000000	9,00000000	15,00000000	3,00000000	10,00000000	65,57104039	0,00000000	65,57104039	29,28494624
2.857	LACASSIA ROSANNA	LACASSIA ROSANNA	8,40094463	0,00000000	0,00000000	0,00000000	9,20047231	15,00000000	7,00000000	10,00000000	49,60141694	6,76382958	56,36524652	38,76075269
2.858	MEDINA GIANLUIGI	MEDINA GIANLUIGI	2,00000000	0,00000000	0,00000000	0,00000000	10,00000000	0,00000000	10,00000000	10,00000000	32,00000000	4,36363636	36,36363636	23,66129032
2.859	PRENCIPE SARA	PRENCIPE SARA	2,00000000	0,00000000	0,00000000	0,00000000	10,00000000	0,00000000	10,00000000	10,00000000	32,00000000	4,36363636	36,36363636	25,68548387
2.860	DEL CONTE MICHELA	DEL CONTE MICHELA	2,00000000	0,00000000	0,00000000	0,00000000	10,00000000	0,00000000	10,00000000	10,00000000	32,00000000	4,36363636	36,36363636	27,30913978
2.861	BORRACCI ILARIA	SOCIETA' AGRICOLA MARIO DI BORRACCI VITO & C. SOCIETA' SEMPLICE	9,58733579	5,00000000	0,00000000	8,00000000	9,00000000	7,00000000	10,00000000	10,00000000	58,58733579	7,98918215	66,57651794	21,90322581
2.862	BORRACCI VITO	SOCIETA' AGRICOLA MARIO DI BORRACCI VITO & C. SOCIETA' SEMPLICE	9,58733579	5,00000000	0,00000000	8,00000000	9,00000000	7,00000000	10,00000000	10,00000000	58,58733579	7,98918215	66,57651794	21,90322581
2.863	MAGNO GIANLUCA	MAGNO GIANLUCA	8,34226847	0,00000000	0,00000000	8,00000000	9,82886576	15,00000000	10,00000000	10,00000000	61,17113423	8,34151830	69,51265253	24,64784946
2.864	BARBAROSSA ANTONELLA	BARBAROSSA ANTONELLA	8,78493944	0,00000000	12,00000000	8,00000000	8,55346966	13,00000000	10,00000000	10,00000000	70,33840910	0,00000000	70,33840910	25,48118280
2.865	LAMANNA DONATELLA	LAMANNA DONATELLA	9,79500431	0,00000000	6,00000000	8,00000000	7,30835487	11,00000000	3,00000000	10,00000000	55,10335918	0,00000000	55,10335918	26,86290323
2.866	CASSANO GIACOMO	CASSANO GIACOMO	8,21574947	0,00000000	6,00000000	0,00000000	9,10787473	11,00000000	10,00000000	10,00000000	54,32362420	0,00000000	54,32362420	19,82795699
2.867	DIMAURO MONICA	DIMAURO MONICA	9,12709600	10,00000000	0,00000000	8,00000000	9,43645200	15,00000000	10,00000000	10,00000000	71,56354800	9,75866564	81,32221364	34,89784946

PSR PUGLIA 2014 - 2020 ALLEGATO A2 alla DAdG 478/2020

PACCHETTO GIOVANI – Bando pubblicato nel BURP n. 87 del 28/07/2016 e ss.mm.ii.

Sottomisura 4.1.B – Sostegno per investimenti materiali e immateriali finalizzati a migliorare la redditività, la competitività e la sostenibilità delle aziende agricole singole e associate

Dettaglio punteggi conseguiti in applicazione dei criteri di selezione di cui all'operazione 4.1.B

			PUNTEGGIO											
POSIZIONE	RICHIEDENTE PREMIO	DENOMINAZIONE AZIENDA	PRINCIPIO_1	PRINCIPIO_2	PRINCIPIO_3	PRINCIPIO_4	PRINCIPIO_5	PRINCIPIO_6	PRINCIPIO_7	PRINCIPIO_8	SUBTOTALE	PONDERAZIONE PRINCIPIO_3	TOTALE	ETA_MEDIA
2.868	AMATO ALESSANDRO	AMATO ALESSANDRO	8,35460257	0,00000000	0,00000000	0,00000000	9,17730128	15,00000000	7,00000000	10,00000000	49,53190385	6,75435053	56,28625438	28,35752688
2.869	SANITATE NICOLA	SANITATE NICOLA	9,67852973	0,00000000	12,00000000	8,00000000	9,00000000	15,00000000	10,00000000	10,00000000	73,67852973	0,00000000	73,67852973	32,70161290
2.870	CALZONE MATTEO	CALZONE MATTEO	6,64666667	0,00000000	0,00000000	0,00000000	7,45111111	15,00000000	10,00000000	10,00000000	49,09777778	6,69515152	55,79292930	35,55913978
2.871	ORLANDO ROSANNA	AQUILA D'ORO SOCIETA' SEMPLICE AGRICOLA	8,00000000	0,00000000	0,00000000	8,00000000	9,00000000	7,00000000	10,00000000	10,00000000	52,00000000	7,09090909	59,09090909	27,99462366
2.872	ORLANDO GIUSEPPE	AQUILA D'ORO SOCIETA' SEMPLICE AGRICOLA	8,00000000	0,00000000	0,00000000	8,00000000	9,00000000	7,00000000	10,00000000	10,00000000	52,00000000	7,09090909	59,09090909	27,99462366
2.873	ORLANDO DOMENICO	AQUILA D'ORO SOCIETA' SEMPLICE AGRICOLA	8,00000000	0,00000000	0,00000000	8,00000000	9,00000000	7,00000000	10,00000000	10,00000000	52,00000000	7,09090909	59,09090909	27,99462366
2.874	ROMITO CHIARA	ROMITO CHIARA	10,00000000	0,00000000	12,00000000	8,00000000	9,00000000	15,00000000	7,00000000	10,00000000	71,00000000	0,00000000	71,00000000	22,65860215
2.875	TODISCO VINCENZO	TODISCO VINCENZO	9,53110048	0,00000000	0,00000000	8,00000000	9,17464115	15,00000000	10,00000000	10,00000000	61,70574163	8,41441931	70,12016094	30,48387097
2.876	MANCARELLA PIERLUIGI	MANCARELLA PIERLUIGI	8,00000000	25,00000000	0,00000000	0,00000000	8,00000000	9,00000000	0,00000000	10,00000000	60,00000000	8,18181818	68,18181818	22,49462366
2.877	BLASI EMILIA	SOCIETA' AGRICOLA F.LLI BLASI S.S.	9,72091102	0,00000000	0,00000000	8,00000000	9,04535196	15,00000000	10,00000000	10,00000000	61,76626298	8,42267223	70,18893521	33,97580645
2.878	BLASI NICOLA	SOCIETA' AGRICOLA F.LLI BLASI S.S.	9,72091102	0,00000000	0,00000000	8,00000000	9,04535196	15,00000000	10,00000000	10,00000000	61,76626298	8,42267223	70,18893521	33,97580645
2.879	TANCREDI GRAZIA	TANCREDI GRAZIA	2,00000000	0,00000000	0,00000000	8,00000000	10,00000000	15,00000000	0,00000000	10,00000000	45,00000000	6,13636364	51,13636364	27,24462366
2.880	MUSA CARLO	MUSA CARLO	9,20198467	0,00000000	12,00000000	8,00000000	10,00000000	9,00000000	7,00000000	10,00000000	65,20198467	0,00000000	65,20198467	20,54569892
2.881	TAGLIENTE ANTONELLA	TAGLIENTE ANTONELLA	10,00000000	0,00000000	0,00000000	8,00000000	10,00000000	15,00000000	7,00000000	10,00000000	60,00000000	8,18181817	68,18181817	33,48118280
2.882	DE GIORGI ELISA	DE GIORGI ELISA	10,00000000	0,00000000	0,00000000	0,00000000	7,36077566	15,00000000	7,00000000	10,00000000	49,36077566	6,73101486	56,09179052	37,80645161
2.883	MAGAZZESE-SALAMIDA GIAMP	MAGAZZESE-SALAMIDA GIAMPIERO	8,24031460	0,00000000	0,00000000	0,00000000	9,12015730	15,00000000	7,00000000	10,00000000	49,36047190	6,73097344	56,09144534	20,63709677
2.884	ZULLO MASSIMO	ZULLO MASSIMO	10,00000000	0,00000000	0,00000000	0,00000000	7,29784602	15,00000000	7,00000000	10,00000000	49,29784602	6,72243355	56,02027957	21,63440860
2.885	FRAGNELLI PARIDE	FRAGNELLI PARIDE	8,00000000	0,00000000	12,00000000	0,00000000	9,00000000	13,00000000	3,00000000	10,00000000	55,00000000	0,00000000	55,00000000	20,49731183
2.886	POLLICORO VALENTINA	POLLICORO VALENTINA	8,00000000	0,00000000	12,00000000	0,00000000	9,00000000	13,00000000	3,00000000	10,00000000	55,00000000	0,00000000	55,00000000	25,75537634
2.887	RUSSO SILVIA	RUSSO SILVIA	10,00000000	0,00000000	6,00000000	8,00000000	6,00000000	11,00000000	3,00000000	10,00000000	54,00000000	0,00000000	54,00000000	26,05645161
2.888	SCARINGI DANIELA	SCARINGI DANIELA	10,00000000	10,00000000	12,00000000	8,00000000	9,00000000	15,00000000	7,00000000	10,00000000	81,00000000	0,00000000	81,00000000	36,16666667
2.889	SILVESTRI ANGELO VITO	SILVESTRI ANGELO VITO	8,00000000	0,00000000	6,00000000	8,00000000	9,00000000	9,00000000	3,00000000	10,00000000	53,00000000	0,00000000	53,00000000	39,65860215
2.890	TOTA ANTONIO	TOTA ANTONIO	8,13559322	0,00000000	0,00000000	0,00000000	9,06779661	15,00000000	7,00000000	10,00000000	49,20338983	6,70955316	55,91294299	28,74193548
2.891	LACALAMITA DOMENICO	LACALAMITA DOMENICO	8,11490569	0,00000000	0,00000000	0,00000000	9,05745284	15,00000000	7,00000000	10,00000000	49,17235853	6,70532162	55,87768015	25,93279570
2.892	MONETTA VITO	MONETTA VITO	10,00000000	0,00000000	0,00000000	0,00000000	7,16605167	15,00000000	7,00000000	10,00000000	49,16605167	6,70446159	55,87051326	39,63978495
2.893	CARRIERI MARILENA	CARRIERI MARILENA	10,00000000	0,00000000	12,00000000	8,00000000	9,00000000	15,00000000	3,00000000	10,00000000	67,00000000	0,00000000	67,00000000	30,72849462
2.894	D'URSO ROSA	D'URSO ROSA	8,00000000	0,00000000	12,00000000	8,00000000	9,07818268	7,00000000	10,00000000	10,00000000	64,07818268	0,00000000	64,07818268	21,19623656
2.895	CAPITANIO SIMONE	CAPITANIO SIMONE	10,00000000	0,00000000	12,00000000	8,00000000	9,00000000	15,00000000	3,00000000	10,00000000	67,00000000	0,00000000	67,00000000	25,23118280
2.896	CAPUTO MARIACONCETTA	CAPUTO MARIACONCETTA	8,00000000	0,00000000	0,00000000	0,00000000	9,00000000	15,00000000	7,00000000	10,00000000	49,00000000	6,68181818	55,68181818	18,40053763
2.897	NEGRO MATTEO	NEGRO MATTEO	8,00000000	0,00000000	0,00000000	0,00000000	9,00000000	15,00000000	7,00000000	10,00000000	49,00000000	6,68181818	55,68181818	18,90860215
2.898	CEFALO GIANNICOLA	CEFALO GIANNICOLA	9,87478453	0,00000000	0,00000000	0,00000000	7,12521547	15,00000000	7,00000000	10,00000000	49,00000000	6,68181818	55,68181818	19,76075269
2.899	MARTIMUCCI ELENA LEONARD	MARTIMUCCI ELENA LEONARDA	8,00000000	0,00000000	0,00000000	0,00000000	9,00000000	15,00000000	7,00000000	10,00000000	49,00000000	6,68181818	55,68181818	19,76075269
2.900	IUNCO ANTONIO	IUNCO ANTONIO	10,00000000	0,00000000	0,00000000	0,00000000	7,00000000	15,00000000	7,00000000	10,00000000	49,00000000	6,68181818	55,68181818	19,82526882
2.901	CORNACCHIA PAOLO	CORNACCHIA PAOLO	8,00000000	0,00000000	0,00000000	0,00000000	9,00000000	15,00000000	7,00000000	10,00000000	49,00000000	6,68181818	55,68181818	20,03763441
2.902	CUSPILICI ANNA	CUSPILICI ANNA	8,00000000	0,00000000	0,00000000	0,00000000	9,00000000	15,00000000	7,00000000	10,00000000	49,00000000	6,68181818	55,68181818	20,40322581
2.903	ZONNO FILIPPO	AGRI54 SOCIETA' AGRICOLA A R. L. SEMPLIFICATA	8,00000000	0,00000000	0,00000000	0,00000000	9,00000000	15,00000000	7,00000000	10,00000000	49,00000000	6,68181818	55,68181818	20,82795699
2.904	FACENDOLA GIUSEPPE	FACENDOLA GIUSEPPE	8,00000000	0,00000000	0,00000000	0,00000000	9,00000000	15,00000000	7,00000000	10,00000000	49,00000000	6,68181818	55,68181818	21,12634409
2.905	DI BARTOLOMEO ROSA	DI BARTOLOMEO ROSA	8,00000000	0,00000000	0,00000000	0,00000000	9,00000000	15,00000000	7,00000000	10,00000000	49,00000000	6,68181818	55,68181818	21,66397849
2.906	LEO FRANCESCA	LEO FRANCESCA	10,00000000	0,00000000	0,00000000	0,00000000	7,00000000	15,00000000	7,00000000	10,00000000	49,00000000	6,68181818	55,68181818	23,08602151
2.907	GIORDANO MARIA	GIORDANO MARIA	8,00000000	0,00000000	0,00000000	0,00000000	9,00000000	15,00000000	7,00000000	10,00000000	49,00000000	6,68181818	55,68181818	26,54569892
2.908	MINO' LEONARDO	MINO' LEONARDO	10,00000000	0,00000000	0,00000000	0,00000000	7,00000000	15,00000000	7,00000000	10,00000000	49,00000000	6,68181818	55,68181818	26,75268817
2.909	SELVAGGI GIOVANNI	SELVAGGI GIOVANNI	8,00000000	0,00000000	0,00000000	0,00000000	9,00000000	15,00000000	7,00000000	10,00000000	49,00000000	6,68181818	55,68181818	27,42204301
2.910	SERRA NUNZIO	SOCIETA' AGRICOLA SER WINE DI SERRA NUNZIO & C. S.N.C.	10,00000000	0,00000000	0,00000000	0,00000000	7,00000000	15,00000000	7,00000000	10,00000000	49,00000000	6,68181818	55,68181818	27,95698925
2.911	SERRA NUNZIO	SOCIETA' AGRICOLA SER WINE DI SERRA NUNZIO & C. S.N.C.	10,00000000	0,00000000	0,00000000	0,00000000	7,00000000	15,00000000	7,00000000	10,00000000	49,00000000	6,68181818	55,68181818	27,95698925

PSR PUGLIA 2014 - 2020 ALLEGATO A2 alla DAdG 478/2020

PACCHETTO GIOVANI – Bando pubblicato nel BURP n. 87 del 28/07/2016 e ss.mm.ii.

Sottomisura 4.1.B – Sostegno per investimenti materiali e immateriali finalizzati a migliorare la redditività, la competitività e la sostenibilità delle aziende agricole singole e associate

Dettaglio punteggi conseguiti in applicazione dei criteri di selezione di cui all'operazione 4.1.B

			PUNTEGGIO											
POSIZIONE	RICHIEDENTE PREMIO	DENOMINAZIONE AZIENDA	PRINCIPIO_1	PRINCIPIO_2	PRINCIPIO_3	PRINCIPIO_4	PRINCIPIO_5	PRINCIPIO_6	PRINCIPIO_7	PRINCIPIO_8	SUBTOTALE	PONDERAZIONE PRINCIPIO_3	TOTALE	ETA_MEDIA
2.912	MARVULLI ANTONIO	MARVULLI ANTONIO	8,00000000	0,00000000	0,00000000	0,00000000	9,00000000	15,00000000	7,00000000	10,00000000	49,00000000	6,68181818	55,68181818	28,97043011
2.913	CARROZZO SALVATORE	CARROZZO SALVATORE	10,00000000	0,00000000	0,00000000	0,00000000	7,00000000	15,00000000	7,00000000	10,00000000	49,00000000	6,68181818	55,68181818	29,21236559
2.914	PERRUCCI MARIA	PERRUCCI MARIA	8,00000000	0,00000000	0,00000000	0,00000000	9,00000000	15,00000000	7,00000000	10,00000000	49,00000000	6,68181818	55,68181818	31,88440860
2.915	BERARDI FRANCESCA	BERARDI FRANCESCA	8,00000000	0,00000000	0,00000000	0,00000000	9,00000000	15,00000000	7,00000000	10,00000000	49,00000000	6,68181818	55,68181818	32,45967742
2.916	D'ALBA MARCO	D'ALBA MARCO	8,00000000	0,00000000	0,00000000	0,00000000	9,00000000	15,00000000	7,00000000	10,00000000	49,00000000	6,68181818	55,68181818	33,36021505
2.917	DELL'AQUILA FLAVIO	DELL'AQUILA FLAVIO	10,00000000	0,00000000	0,00000000	0,00000000	7,00000000	15,00000000	7,00000000	10,00000000	49,00000000	6,68181818	55,68181818	33,72580645
2.918	STANO ROSANGELA	STANO ROSANGELA	8,00000000	0,00000000	0,00000000	0,00000000	9,00000000	15,00000000	7,00000000	10,00000000	49,00000000	6,68181818	55,68181818	35,73655914
2.919	LORUSSO ANGELA	LORUSSO ANGELA	8,00000000	0,00000000	0,00000000	0,00000000	9,00000000	15,00000000	7,00000000	10,00000000	49,00000000	6,68181818	55,68181818	36,67473118
2.920	LOIZZO PASQUA	LOIZZO PASQUA	8,00000000	0,00000000	0,00000000	0,00000000	9,00000000	15,00000000	7,00000000	10,00000000	49,00000000	6,68181818	55,68181818	40,34677419
2.921	LORUSSO SALVATORE	LORUSSO SALVATORE	8,04004368	0,00000000	0,00000000	0,00000000	8,95995631	15,00000000	7,00000000	10,00000000	48,99999999	6,68181818	55,68181817	36,60215054
2.922	ZIZZO SALVATORE	ZIZZO SALVATORE	9,20940649	0,00000000	0,00000000	0,00000000	7,79059350	15,00000000	7,00000000	10,00000000	48,99999999	6,68181818	55,68181817	40,07258065
2.923	LAGUARDIA GIOVANNI	LAGUARDIA GIOVANNI	10,00000000	0,00000000	0,00000000	8,00000000	9,05626447	15,00000000	3,00000000	10,00000000	55,05626447	7,50767243	62,56393690	26,37634409
2.924	MEROTTA LUCIANO	MEROTTA LUCIANO	8,10235612	0,00000000	6,00000000	8,00000000	9,05117806	13,00000000	3,00000000	10,00000000	57,15353418	0,00000000	57,15353418	25,14247312
2.925	FERLICCHIA SIMONA	FERLICCHIA VALERIA E SIMONA SOCIETA' AGRICOLA SEMPLICE	10,00000000	0,00000000	0,00000000	8,00000000	10,00000000	15,00000000	10,00000000	10,00000000	63,00000000	8,59090909	71,59090909	20,52016129
2.926	FERLICCHIA VALERIA	FERLICCHIA VALERIA E SIMONA SOCIETA' AGRICOLA SEMPLICE	10,00000000	0,00000000	0,00000000	8,00000000	10,00000000	15,00000000	10,00000000	10,00000000	63,00000000	8,59090909	71,59090909	20,52016129
2.927	ZONNO WALTER	ZONNO WALTER	10,00000000	0,00000000	6,00000000	0,00000000	9,97804589	15,00000000	10,00000000	10,00000000	60,97804589	0,00000000	60,97804589	21,60215054
2.928	D'ABRAMO PASQUALE	D'ABRAMO PASQUALE	8,60067076	0,00000000	0,00000000	0,00000000	8,17855904	15,00000000	7,00000000	10,00000000	48,77922980	6,65171315	55,43094295	26,20430108
2.929	MILANO PAOLO VITO	MILANO PAOLO VITO	8,00000000	0,00000000	0,00000000	0,00000000	8,00000000	11,00000000	10,00000000	10,00000000	47,00000000	6,40909091	53,40909091	26,68548387
2.930	DI TACCHIO RAFFAELE	DI TACCHIO RAFFAELE	8,71006892	0,00000000	0,00000000	8,00000000	9,86277878	15,00000000	10,00000000	10,00000000	61,57284770	8,39629741	69,96914511	23,17473118
2.931	DELIU GEORGETA LIDIA	DELIU GEORGETA LIDIA	10,00000000	0,00000000	0,00000000	8,00000000	9,87234043	15,00000000	7,00000000	10,00000000	59,87234043	8,16441006	68,03675049	36,73387097
2.932	OSTUNI MATTEO	OSTUNI MATTEO	8,52503759	0,00000000	0,00000000	0,00000000	8,14074246	15,00000000	7,00000000	10,00000000	48,66578005	6,63624273	55,30202278	31,74462366
2.933	FRIOLO SAVERIO	FRIOLO SAVERIO	10,00000000	0,00000000	0,00000000	0,00000000	7,77355372	13,00000000	7,00000000	10,00000000	47,77355372	6,51457551	54,28812923	23,43010753
2.934	LUCIANO TIZIANA	SOCIETA' AGRICOLA NORBAPRATI S.S.	10,00000000	0,00000000	0,00000000	8,00000000	6,00000000	9,00000000	3,00000000	10,00000000	46,00000000	6,27272727	52,27272727	21,75672043
2.935	LUCIANO FABIOLA	SOCIETA' AGRICOLA NORBAPRATI S.S.	10,00000000	0,00000000	0,00000000	8,00000000	6,00000000	9,00000000	3,00000000	10,00000000	46,00000000	6,27272727	52,27272727	21,75672043
2.936	MELLO SALVATORE	SOCIETA' AGRICOLA MELLO FLORVIVAI SNC DI MELLO COSIMO & SALVATORE	10,00000000	0,00000000	0,00000000	8,00000000	6,00000000	9,00000000	3,00000000	10,00000000	46,00000000	6,27272727	52,27272727	30,52822581
2.937	MELLO COSIMO	SOCIETA' AGRICOLA MELLO FLORVIVAI SNC DI MELLO COSIMO & SALVATORE	10,00000000	0,00000000	0,00000000	8,00000000	6,00000000	9,00000000	3,00000000	10,00000000	46,00000000	6,27272727	52,27272727	30,52822581
2.938	BARILE GIUSEPPE	BARILE GIUSEPPE	10,00000000	0,00000000	0,00000000	8,00000000	10,00000000	15,00000000	7,00000000	10,00000000	60,00000000	8,18181818	68,18181818	35,81720430
2.939	ARVIZZIGNO MASSIMO	MAGEALGIA SRLS AGRICOLA	8,49075093	0,00000000	0,00000000	0,00000000	9,24537546	13,00000000	7,00000000	10,00000000	47,73612639	6,50947178	54,24559817	34,70967742
2.940	SPINELLI ANNUNZIADA	SPINELLI ANNUNZIADA	8,80000000	0,00000000	6,00000000	0,00000000	9,40000000	13,00000000	7,00000000	10,00000000	54,20000000	0,00000000	54,20000000	31,01612903
2.941	ZURLO GLORIA MARIA	SOC.AGR. SEMPLICE NUOVA ERA DI FRANCESCO D'APOLITO E GLORIA MARIA ZURLO	8,00000000	0,00000000	0,00000000	8,00000000	9,00000000	9,00000000	7,00000000	10,00000000	51,00000000	6,95454545	57,95454545	31,15860215
2.942	D'APOLITO FRANCESCO	SOC.AGR. SEMPLICE NUOVA ERA DI FRANCESCO D'APOLITO E GLORIA MARIA ZURLO	8,00000000	0,00000000	0,00000000	8,00000000	9,00000000	9,00000000	7,00000000	10,00000000	51,00000000	6,95454545	57,95454545	31,15860215
2.943	PIERRO LUCIA	SOCIETA' AGRICOLA L'ORTO ACCANTO S.S.	8,10718855	0,00000000	6,00000000	0,00000000	9,05359427	15,00000000	7,00000000	10,00000000	55,16078282	0,00000000	55,16078282	31,66935484
2.944	CANTORE ANNA LUCIA	CANTORE ANNA LUCIA	8,09894972	0,00000000	6,00000000	8,00000000	9,04947486	0,00000000	10,00000000	10,00000000	51,14842458	0,00000000	51,14842458	39,26612903
2.945	D'ORIA FABRIZIO	D'ORIA FABRIZIO	8,04383526	0,00000000	0,00000000	8,00000000	9,54852452	7,00000000	7,00000000	10,00000000	49,59235978	6,76259452	56,35495430	31,79301075
2.946	CARLINO LEONARDO	VINEA SOCIETA' AGRICOLA S.N.C. DEI GERMANI LEONARDO, CLARA E GIULIA CARLINO"	10,00000000	0,00000000	0,00000000	8,00000000	7,00000000	0,00000000	10,00000000	10,00000000	45,00000000	6,13636364	51,13636364	20,24193548
2.947	CARLINO GIULIA	VINEA SOCIETA' AGRICOLA S.N.C. DEI GERMANI LEONARDO, CLARA E GIULIA CARLINO"	10,00000000	0,00000000	0,00000000	8,00000000	7,00000000	0,00000000	10,00000000	10,00000000	45,00000000	6,13636364	51,13636364	20,24193548

PSR PUGLIA 2014 - 2020 ALLEGATO A2 alla DAdG 478/2020

PACCHETTO GIOVANI – Bando pubblicato nel BURP n. 87 del 28/07/2016 e ss.mm.ii.

Sottomisura 4.1.B – Sostegno per investimenti materiali e immateriali finalizzati a migliorare la redditività, la competitività e la sostenibilità delle aziende agricole singole e associate

Dettaglio punteggi conseguiti in applicazione dei criteri di selezione di cui all'operazione 4.1.B

			PUNTEGGIO											
POSIZIONE	RICHIEDENTE PREMIO	DENOMINAZIONE AZIENDA	PRINCIPIO_1	PRINCIPIO_2	PRINCIPIO_3	PRINCIPIO_4	PRINCIPIO_5	PRINCIPIO_6	PRINCIPIO_7	PRINCIPIO_8	SUBTOTALE	PONDERAZIONE PRINCIPIO_3	TOTALE	ETA_MEDIA
2.948	CARLINO CLARA	VINEA SOCIETA' AGRICOLA S.N.C. DEI GERMANI LEONARDO, CLARA E GIULIA CARLINO"	10,00000000	0,00000000	0,00000000	8,00000000	7,00000000	0,00000000	10,00000000	10,00000000	45,00000000	6,13636364	51,13636364	20,24193548
2.949	CIFARELLI MICHELE	CIFARELLI MICHELE	8,52032020	0,00000000	0,00000000	0,00000000	7,95935960	15,00000000	7,00000000	10,00000000	48,47967980	6,61086543	55,09054523	20,06989247
2.950	ARMILLOTTA DAVIDE	ARMILLOTTA DAVIDE	1,99999999	0,00000000	0,00000000	8,00000000	9,07752013	15,00000000	0,00000000	10,00000000	44,07752012	6,01057093	50,08809105	25,01881720
2.951	LORUSSO ANGELO	MASSERIA MONACI - SOCIETA' AGRICOLA	8,33862178	0,00000000	12,00000000	0,00000000	8,73529343	11,00000000	3,00000000	10,00000000	53,07391521	0,00000000	53,07391521	36,10215054
2.952	LORUSSO FRANCESCO	MASSERIA MONACI - SOCIETA' AGRICOLA	8,33862178	0,00000000	12,00000000	0,00000000	8,73529343	11,00000000	3,00000000	10,00000000	53,07391521	0,00000000	53,07391521	36,10215054
2.953	NICOLACI MARCO	NICOLACI MARCO	8,09347968	0,00000000	0,00000000	8,00000000	8,83223968	0,00000000	10,00000000	10,00000000	44,92571936	6,12623446	51,05195382	33,54838710
2.954	COLANGIULI CHIARA	COLANGIULI CHIARA	8,00000000	0,00000000	6,00000000	0,00000000	9,00000000	15,00000000	7,00000000	10,00000000	55,00000000	0,00000000	55,00000000	25,64516129
2.955	IACURCI VALERIO	AZIENDA AGRICOLA IACURCI S.S.	8,00000000	10,00000000	12,00000000	8,00000000	10,00000000	15,00000000	7,00000000	10,00000000	80,00000000	0,00000000	80,00000000	27,37903226
2.956	SEMERARO MICHELA	SEMERARO MICHELA	10,00000000	15,00000000	12,00000000	0,00000000	9,00000000	13,00000000	10,00000000	10,00000000	79,00000000	0,00000000	79,00000000	29,93548387
2.957	GENTILE GIUSEPPINA	AZIENDA AGRICOLA NONNA ROSA SOCIETA' SEMPLICE AGRICOLA	2,00000000	0,00000000	0,00000000	8,00000000	9,00000000	15,00000000	0,00000000	10,00000000	44,00000000	6,00000000	50,00000000	32,50537634
2.958	SAMMARCO CARMINE ALBERIG	SAMMARCO CARMINE ALBERIGO	10,00000000	0,00000000	3,44325258	8,00000000	8,54017330	9,00000000	3,00000000	10,00000000	51,98342588	0,00000000	51,98342588	20,58064516
2.959	LOTITO ANGELICA ERICA	GIGI SOCIETA' AGRICOLA SEMPLICE DI D'AVANZO RICCARDO E LOTITO ANGELICA	8,23644109	0,00000000	12,00000000	8,00000000	7,52709293	13,00000000	10,00000000	10,00000000	68,76353402	0,00000000	68,76353402	25,97311828
2.960	D'AVANZO RICCARDO	GIGI SOCIETA' AGRICOLA SEMPLICE DI D'AVANZO RICCARDO E LOTITO ANGELICA	8,23644109	0,00000000	12,00000000	8,00000000	7,52709293	13,00000000	10,00000000	10,00000000	68,76353402	0,00000000	68,76353402	25,97311828
2.961	BARTIMMO GUGLIELMO FRAN	BARTIMMO GUGLIELMO FRANCESCO	2,00000000	0,00000000	0,00000000	0,00000000	8,18312067	0,00000000	7,00000000	10,00000000	27,18312067	3,70678918	30,88990985	19,12365591
2.962	RIZZARDO VIVIANA	SOCIETA' AGRICOLA DI TRANI ELISA E RIZZARDO VIVIANA	10,00000000	0,00000000	12,00000000	8,00000000	9,00000000	13,00000000	3,00000000	10,00000000	65,00000000	0,00000000	65,00000000	33,17204301
2.963	TRANI ELISA	SOCIETA' AGRICOLA DI TRANI ELISA E RIZZARDO VIVIANA	10,00000000	0,00000000	12,00000000	8,00000000	9,00000000	13,00000000	3,00000000	10,00000000	65,00000000	0,00000000	65,00000000	33,17204301
2.964	RELLA ROCCO FRANCESCO	RELLA ROCCO FRANCESCO	10,00000000	0,00000000	12,00000000	8,00000000	10,00000000	0,00000000	7,00000000	10,00000000	57,00000000	0,00000000	57,00000000	26,93817204
2.965	DIPIERRO ANDREA	DIPIERRO ANDREA	10,00000000	0,00000000	12,00000000	8,00000000	9,00000000	15,00000000	10,00000000	10,00000000	74,00000000	0,00000000	74,00000000	20,29838710
2.966	GUERRIERO BARBARA	AZIENDA AGRICOLA BARBARA GUERRIERO SOCIETA' A RESPOSABILITA' LIMITATA SEMPLIFICATA AGRICOLA UNIPERSONALE	8,00000000	0,00000000	0,00000000	8,00000000	6,00000000	15,00000000	10,00000000	10,00000000	57,00000000	7,77272727	64,77272727	22,31182796
2.967	CARDONE ANGELA	CARDONE ANGELA	8,00000000	0,00000000	0,00000000	0,00000000	8,19354838	15,00000000	7,00000000	10,00000000	48,19354838	6,57184751	54,76539589	32,77688172
2.968	MASI GIUSEPPE	MASI GIUSEPPE	9,93613277	0,00000000	12,00000000	8,00000000	9,00000000	15,00000000	10,00000000	10,00000000	73,93613277	0,00000000	73,93613277	21,45967742
2.969	RANA GIOVANNI	RANA GIOVANNI	8,00000000	0,00000000	0,00000000	8,00000000	9,00000000	15,00000000	7,00000000	10,00000000	57,00000000	7,77272727	64,77272727	38,88978495
2.970	NANULA FRANCESCO RUGGIER	"F.LLI NANULA $ C SOCIETA' SEMPLICE"	9,56299618	0,00000000	12,00000000	8,00000000	7,21802212	13,00000000	3,00000000	10,00000000	62,78101830	0,00000000	62,78101830	28,02284946
2.971	NANULA PASQUALE	"F.LLI NANULA $ C SOCIETA' SEMPLICE"	9,56299618	0,00000000	12,00000000	8,00000000	7,21802212	13,00000000	3,00000000	10,00000000	62,78101830	0,00000000	62,78101830	28,02284946
2.972	D'ALISE CRISTINA	D'ALISE CRISTINA	8,00000000	15,00000000	0,00000000	8,00000000	9,00000000	0,00000000	3,00000000	10,00000000	53,00000000	7,22727273	60,22727273	30,30376344
2.973	ARDITO RICCARDO	ARDITO RICCARDO	10,00000000	0,00000000	0,00000000	0,00000000	9,46174143	11,00000000	10,00000000	10,00000000	50,46174143	6,88114656	57,34288799	28,16666667
2.974	DE VITO VITA	DE VITO VITA	10,00000000	0,00000000	0,00000000	8,00000000	10,00000000	0,00000000	10,00000000	10,00000000	48,00000000	6,54545455	54,54545455	18,39516129
2.975	FALCICCHIO ROSA	FALCICCHIO ROSA	8,00000000	0,00000000	0,00000000	0,00000000	8,00000000	15,00000000	7,00000000	10,00000000	48,00000000	6,54545455	54,54545455	19,12634409
2.976	LELLA GIOVANNI	LELLA GIOVANNI	10,00000000	0,00000000	0,00000000	8,00000000	10,00000000	0,00000000	10,00000000	10,00000000	48,00000000	6,54545455	54,54545455	19,28763441
2.977	PERI ANDREA	PERI ANDREA	10,00000000	0,00000000	0,00000000	8,00000000	10,00000000	0,00000000	10,00000000	10,00000000	48,00000000	6,54545455	54,54545455	19,39784946
2.978	LOPANE NICOLA	LOPANE NICOLA	10,00000000	0,00000000	0,00000000	8,00000000	10,00000000	0,00000000	10,00000000	10,00000000	48,00000000	6,54545455	54,54545455	20,13978495
2.979	PROSCIA DOMENICO	PROSCIA DOMENICO	10,00000000	0,00000000	0,00000000	8,00000000	10,00000000	0,00000000	10,00000000	10,00000000	48,00000000	6,54545455	54,54545455	21,06720430
2.980	CICCIMARRA FRANCESCO	CICCIMARRA FRANCESCO	8,00000000	0,00000000	0,00000000	0,00000000	8,00000000	15,00000000	7,00000000	10,00000000	48,00000000	6,54545455	54,54545455	21,19354839
2.981	MORETTI MARILENA	MORETTI MARILENA	10,00000000	0,00000000	0,00000000	8,00000000	10,00000000	0,00000000	10,00000000	10,00000000	48,00000000	6,54545455	54,54545455	21,19892473
2.982	SBARRO RICCARDO	SBARRO RICCARDO	10,00000000	0,00000000	0,00000000	8,00000000	10,00000000	0,00000000	10,00000000	10,00000000	48,00000000	6,54545455	54,54545455	21,35752688
2.983	SALIANI GIUSEPPE	SALIANI GIUSEPPE	10,00000000	0,00000000	0,00000000	8,00000000	10,00000000	0,00000000	10,00000000	10,00000000	48,00000000	6,54545455	54,54545455	22,66129032
2.984	CISTERNINO CLARA	CISTERNINO CLARA	10,00000000	0,00000000	0,00000000	8,00000000	10,00000000	0,00000000	10,00000000	10,00000000	48,00000000	6,54545455	54,54545455	23,23387097
2.985	PEZZOLLA ANDREA	PEZZOLLA ANDREA	10,00000000	0,00000000	0,00000000	8,00000000	10,00000000	0,00000000	10,00000000	10,00000000	48,00000000	6,54545455	54,54545455	23,37096774
2.986	PALMIROTTA DONNA ALMARES	BIO-SOL SOCIETA' AGRICOLA A RESPONSABILITA' LIMITATA SEMPLIFICATA	10,00000000	0,00000000	0,00000000	8,00000000	10,00000000	0,00000000	10,00000000	10,00000000	48,00000000	6,54545455	54,54545455	24,06720430

PSR PUGLIA 2014 - 2020 ALLEGATO A2 alla DAdG 478/2020

PACCHETTO GIOVANI – Bando pubblicato nel BURP n. 87 del 28/07/2016 e ss.mm.ii.

Sottomisura 4.1.B – Sostegno per investimenti materiali e immateriali finalizzati a migliorare la redditività, la competitività e la sostenibilità delle aziende agricole singole e associate

Dettaglio punteggi conseguiti in applicazione dei criteri di selezione di cui all'operazione 4.1.B

			PUNTEGGIO											
POSIZIONE	RICHIEDENTE PREMIO	DENOMINAZIONE AZIENDA	PRINCIPIO_1	PRINCIPIO_2	PRINCIPIO_3	PRINCIPIO_4	PRINCIPIO_5	PRINCIPIO_6	PRINCIPIO_7	PRINCIPIO_8	SUBTOTALE	PONDERAZIONE PRINCIPIO_3	TOTALE	ETA_MEDIA
2.987	SFORZA GIUSEPPE	SFORZA GIUSEPPE	10,00000000	0,00000000	0,00000000	8,00000000	10,00000000	0,00000000	10,00000000	10,00000000	48,00000000	6,54545455	54,54545455	24,17473118
2.988	ANDRIOLA PASQUALE	ANDRIOLA PASQUALE	10,00000000	0,00000000	0,00000000	8,00000000	10,00000000	0,00000000	10,00000000	10,00000000	48,00000000	6,54545455	54,54545455	24,23655914
2.989	GIRASOLI KURAKIN LEANID	GIRASOLI KURAKIN LEANID	10,00000000	0,00000000	0,00000000	8,00000000	10,00000000	0,00000000	10,00000000	10,00000000	48,00000000	6,54545455	54,54545455	25,06182796
2.990	TOMA MIRIAM	TOMA MIRIAM	10,00000000	0,00000000	0,00000000	8,00000000	10,00000000	0,00000000	10,00000000	10,00000000	48,00000000	6,54545455	54,54545455	27,22043011
2.991	SIMONE GENNARO	SIMONE GENNARO	10,00000000	0,00000000	0,00000000	8,00000000	10,00000000	0,00000000	10,00000000	10,00000000	48,00000000	6,54545455	54,54545455	28,59139785
2.992	ATTANASIO MARCO	ATTANASIO MARCO	10,00000000	0,00000000	0,00000000	8,00000000	10,00000000	0,00000000	10,00000000	10,00000000	48,00000000	6,54545455	54,54545455	29,29032258
2.993	ERRIQUEZ FRANCESCA MARGHI	ERRIQUEZ FRANCESCA MARGHERITA	10,00000000	0,00000000	0,00000000	8,00000000	10,00000000	0,00000000	10,00000000	10,00000000	48,00000000	6,54545455	54,54545455	33,35752688
2.994	SILLETTI CARMELA	SILLETTI CARMELA	10,00000000	0,00000000	0,00000000	8,00000000	10,00000000	0,00000000	10,00000000	10,00000000	48,00000000	6,54545455	54,54545455	33,76344086
2.995	CIARDO DONATO	CIARDO DONATO	10,00000000	0,00000000	0,00000000	8,00000000	10,00000000	0,00000000	10,00000000	10,00000000	48,00000000	6,54545455	54,54545455	35,67204301
2.996	TREVISAN ADRIANA	TREVISAN ADRIANA	10,00000000	0,00000000	0,00000000	8,00000000	10,00000000	0,00000000	10,00000000	10,00000000	48,00000000	6,54545455	54,54545455	36,79569892
2.997	MANCINI FRANCESCO	MANCINI FRANCESCO	10,00000000	0,00000000	0,00000000	8,00000000	10,00000000	0,00000000	10,00000000	10,00000000	48,00000000	6,54545453	54,54545453	21,65053763
2.998	CRISTANTIELLO FABIO	CRISTANTIELLO FABIO	10,00000000	0,00000000	0,00000000	8,00000000	10,00000000	0,00000000	10,00000000	10,00000000	48,00000000	6,54545453	54,54545453	22,45430108
2.999	SARACINO GIOVANNI	SARACINO GIOVANNI	10,00000000	0,00000000	0,00000000	8,00000000	10,00000000	0,00000000	10,00000000	10,00000000	48,00000000	6,54545453	54,54545453	30,66935484
3.000	MELLE ANDREA	MELLE ANDREA	10,00000000	0,00000000	0,00000000	0,00000000	7,09649070	13,00000000	7,00000000	10,00000000	47,09649070	6,42224873	53,51873943	23,29032258
3.001	MANOSPERTI VINCENZO	MANOSPERTI VINCENZO	8,92964898	0,00000000	9,49196721	0,00000000	8,07035102	15,00000000	3,00000000	10,00000000	54,49196721	0,00000000	54,49196721	20,00000000
3.002	RODIO ANTONIO	RODIO ANTONIO	8,17489635	0,00000000	6,00000000	0,00000000	8,29555416	15,00000000	7,00000000	10,00000000	54,47045051	0,00000000	54,47045051	30,34946237
3.003	VINO PIERFRANCESCO	SOCIETA' SEMPLICE AGRICOLA VINO FLOWERS	10,00000000	25,00000000	0,00000000	8,00000000	6,00000000	0,00000000	3,00000000	10,00000000	62,00000000	8,45454545	70,45454545	22,90412186
3.004	VINO SILVIA	SOCIETA' SEMPLICE AGRICOLA VINO FLOWERS	10,00000000	25,00000000	0,00000000	8,00000000	6,00000000	0,00000000	3,00000000	10,00000000	62,00000000	8,45454545	70,45454545	22,90412186
3.005	VINO ALESSANDRA	SOCIETA' SEMPLICE AGRICOLA VINO FLOWERS	10,00000000	25,00000000	0,00000000	8,00000000	6,00000000	0,00000000	3,00000000	10,00000000	62,00000000	8,45454545	70,45454545	22,90412186
3.006	SPALLUCCI FLAMINIA	AZIENDA AGRICOLA SPALLUCCI SOCIETA' AGRICOLA IN ACCOMANDITA SEMPLICE DI SPALLUCCI FLAMINIA	9,59589883	0,00000000	0,00000000	8,00000000	5,00000000	13,00000000	10,00000000	10,00000000	55,59589883	7,58125893	63,17715776	19,32795699
3.007	TUMMILLO CATERINA	TUMMILLO CATERINA	9,11111112	0,00000000	0,00000000	0,00000000	6,77777778	15,00000000	7,00000000	10,00000000	47,88888890	6,53030303	54,41919193	31,34139785
3.008	SPINA LEONARDO	SPINA LEONARDO	10,00000000	0,00000000	0,00000000	0,00000000	7,00000000	13,00000000	7,00000000	10,00000000	47,00000000	6,40909091	53,40909091	25,26075269
3.009	GIORDANO GIUSEPPE	GIORDANO GIUSEPPE	8,00000000	0,00000000	0,00000000	0,00000000	9,00000000	13,00000000	7,00000000	10,00000000	47,00000000	6,40909091	53,40909091	27,86559140
3.010	MATARRESE PIER LUIGI	MATARRESE PIER LUIGI	10,00000000	0,00000000	0,00000000	0,00000000	7,00000000	13,00000000	7,00000000	10,00000000	47,00000000	6,40909089	53,40909089	24,34408602
3.011	PASTORE LEONARDO	PASTORE LEONARDO	8,24973852	0,00000000	12,00000000	8,00000000	9,12486926	0,00000000	7,00000000	10,00000000	54,37460778	0,00000000	54,37460778	38,49462366
3.012	GRISANTI ANTONELLA	GRISANTI ANTONELLA	9,88202116	0,00000000	6,00000000	8,00000000	9,94101058	15,00000000	3,00000000	10,00000000	61,82303174	0,00000000	61,82303174	20,62365591
3.013	CAPURSO ARCANGELO	CAPURSO ARCANGELO	9,94565217	0,00000000	0,00000000	8,00000000	9,89130435	0,00000000	10,00000000	10,00000000	47,83695652	6,52322134	54,36017786	22,02688172
3.014	MEMEO STEFANO ANDREA	MEMEO STEFANO ANDREA	9,82865095	0,00000000	0,00000000	8,00000000	9,08567453	15,00000000	7,00000000	10,00000000	58,91432548	8,03377165	66,94809713	20,51344086
3.015	MARZILIANO MARIANNA	MARZILIANO MARIANNA	9,80717455	0,00000000	12,00000000	8,00000000	10,00000000	0,00000000	10,00000000	10,00000000	59,80717455	0,00000000	59,80717455	40,49731183
3.016	RICCHIONI CARLA ANDREJA	SOCIETA' AGRICOLA RICCHIONI S.S.	9,53246201	0,00000000	6,00000000	8,00000000	9,76623100	0,00000000	7,00000000	10,00000000	50,29869301	0,00000000	50,29869301	20,65322581
3.017	RICCHIONI LUIGI ETTORE	SOCIETA' AGRICOLA RICCHIONI S.S.	9,53246201	0,00000000	6,00000000	8,00000000	9,76623100	0,00000000	7,00000000	10,00000000	50,29869301	0,00000000	50,29869301	20,65322581
3.018	MONTARULI LUIGI	MONTARULI LUIGI	10,00000000	0,00000000	0,00000000	8,00000000	9,77997277	0,00000000	10,00000000	10,00000000	47,77997277	6,51545083	54,29542360	32,04569892
3.019	DE SARIO CHIARA	DE SARIO CHIARA	8,28584990	0,00000000	12,00000000	8,00000000	9,14292495	15,00000000	10,00000000	10,00000000	72,42877485	0,00000000	72,42877485	24,92204301
3.020	MUCIACCIA LUISA ANTONIA	AZIENDA AGRICOLA AGREBIANCO SOCIETA' SEMPLICE	9,23333334	0,00000000	0,00000000	8,00000000	9,61666667	15,00000000	10,00000000	10,00000000	61,85000001	8,43409091	70,28409092	25,47177419
3.021	PANEBIANCO MICHELE	AZIENDA AGRICOLA AGREBIANCO SOCIETA' SEMPLICE	9,23333334	0,00000000	0,00000000	8,00000000	9,61666667	15,00000000	10,00000000	10,00000000	61,85000001	8,43409091	70,28409092	25,47177419
3.022	MONGIELLO ANTONELLA	MONGIELLO ANTONELLA	9,84522320	0,00000000	0,00000000	8,00000000	9,92261160	0,00000000	10,00000000	10,00000000	47,76783480	6,51379565	54,28163045	31,21236559
3.023	DIGIUSEPPE ANNA	DIGIUSEPPE ANNA	8,66126166	0,00000000	0,00000000	8,00000000	7,00000000	15,00000000	7,00000000	10,00000000	55,66126166	7,59017204	63,25143370	37,57526882
3.024	ROMANO PIERGIORGIO	ROMANO PIERGIORGIO	9,83035714	0,00000000	0,00000000	8,00000000	9,91517857	0,00000000	10,00000000	10,00000000	47,74553571	6,51075487	54,25629058	41,26881720
3.025	SCARABAGGIO CATERINA	SCARABAGGIO CATERINA	9,84297166	0,00000000	0,00000000	8,00000000	5,23554251	9,00000000	3,00000000	10,00000000	45,07851417	6,14707011	51,22558428	18,27956989
3.026	DI VIETRI FILIPPO	DI VIETRI SOCIETA' AGRICOLA SEMPLICE	8,81726785	0,00000000	0,00000000	8,00000000	7,36546431	0,00000000	10,00000000	10,00000000	44,18273216	6,02491802	50,20765018	22,81586022
3.027	DI VIETRI GIUSEPPE	DI VIETRI SOCIETA' AGRICOLA SEMPLICE	8,81726785	0,00000000	0,00000000	8,00000000	7,36546431	0,00000000	10,00000000	10,00000000	44,18273216	6,02491802	50,20765018	22,81586022
3.028	PUGLIESE PIETRO MARCO	PUGLIESE PIETRO MARCO	8,00000000	10,00000000	0,00000000	8,00000000	9,81775662	13,00000000	10,00000000	10,00000000	68,81775662	9,38423954	78,20199616	21,82795699
3.029	FERRANTE MICHELE	AGRIFOX SOCIETA' AGRICOLA S.R.L.	8,12032548	0,00000000	12,00000000	8,00000000	9,06016274	0,00000000	7,00000000	10,00000000	54,18048822	0,00000000	54,18048822	27,83333333

PSR PUGLIA 2014 - 2020 ALLEGATO A2 alla DAdG 478/2020

PACCHETTO GIOVANI – Bando pubblicato nel BURP n. 87 del 28/07/2016 e ss.mm.ii.

Sottomisura 4.1.B – Sostegno per investimenti materiali e immateriali finalizzati a migliorare la redditività, la competitività e la sostenibilità delle aziende agricole singole e associate

Dettaglio punteggi conseguiti in applicazione dei criteri di selezione di cui all'operazione 4.1.B

			PUNTEGGIO											
POSIZIONE	RICHIEDENTE PREMIO	DENOMINAZIONE AZIENDA	PRINCIPIO_1	PRINCIPIO_2	PRINCIPIO_3	PRINCIPIO_4	PRINCIPIO_5	PRINCIPIO_6	PRINCIPIO_7	PRINCIPIO_8	SUBTOTALE	PONDERAZIONE PRINCIPIO_3	TOTALE	ETA_MEDIA
3.030	BELLONI MELLINI GIULIO	BELLONI MELLINI GIULIO	8,00000000	0,00000000	0,00000000	8,00000000	9,00000000	7,00000000	3,00000000	10,00000000	45,00000000	6,13636364	51,13636364	37,20430108
3.031	MITRIONE VITTORIA AURORA P	MITRIONE VITTORIA AURORA PIA	2,00000000	0,00000000	12,00000000	0,00000000	10,00000000	15,00000000	0,00000000	10,00000000	49,00000000	0,00000000	49,00000000	18,24193548
3.032	CALELLA FRANCESCO	CALELLA FRANCESCO	8,00000000	0,00000000	6,00000000	0,00000000	9,00000000	13,00000000	7,00000000	10,00000000	53,00000000	0,00000000	53,00000000	19,24193548
3.033	DI NAUTA LIVIA	DI NAUTA LIVIA	10,00000000	5,00000000	12,00000000	8,00000000	9,00000000	15,00000000	10,00000000	10,00000000	79,00000000	0,00000000	79,00000000	22,01881720
3.034	BERARDI ANTONIO	BERARDI ANTONIO	10,00000000	5,00000000	12,00000000	8,00000000	9,00000000	15,00000000	10,00000000	10,00000000	79,00000000	0,00000000	79,00000000	23,00806452
3.035	POTENZA ILARIA	POTENZA ILARIA	8,00000000	0,00000000	12,00000000	8,00000000	9,00000000	0,00000000	7,00000000	10,00000000	54,00000000	0,00000000	54,00000000	23,50000000
3.036	AMODIO ANDREA	C&C CHERRIES & CHARME SOCIETA SEMPLICE AGRICOLA DI ANDREA AMODIO & C.	8,00000000	0,00000000	12,00000000	8,00000000	9,00000000	13,00000000	10,00000000	10,00000000	70,00000000	0,00000000	70,00000000	23,97670251
3.037	AMODIO LUCA	C&C CHERRIES & CHARME SOCIETA SEMPLICE AGRICOLA DI ANDREA AMODIO & C.	8,00000000	0,00000000	12,00000000	8,00000000	9,00000000	13,00000000	10,00000000	10,00000000	70,00000000	0,00000000	70,00000000	23,97670251
3.038	AMODIO NICLA	C&C CHERRIES & CHARME SOCIETA SEMPLICE AGRICOLA DI ANDREA AMODIO & C.	8,00000000	0,00000000	12,00000000	8,00000000	9,00000000	13,00000000	10,00000000	10,00000000	70,00000000	0,00000000	70,00000000	23,97670251
3.039	DI COSMO PASQUALE	DI COSMO PASQUALE	2,00000000	0,00000000	12,00000000	0,00000000	10,00000000	15,00000000	0,00000000	10,00000000	49,00000000	0,00000000	49,00000000	24,40591398
3.040	MAELLARO GIANLUCA	MAELLARO GIANLUCA	8,00000000	0,00000000	0,00000000	8,00000000	8,00000000	0,00000000	10,00000000	10,00000000	44,00000000	6,00000000	50,00000000	24,55645161
3.041	PITTA BRUNO	PITTA BRUNO	10,00000000	5,00000000	12,00000000	8,00000000	9,00000000	15,00000000	10,00000000	10,00000000	79,00000000	0,00000000	79,00000000	24,55645161
3.042	CANTATORE ANTONIO	SOCIETA' AGRICOLA ACE S.S.	8,00000000	0,00000000	6,00000000	8,00000000	9,00000000	7,00000000	3,00000000	10,00000000	51,00000000	0,00000000	51,00000000	31,96684588
3.043	CANTATORE CLAUDIO	SOCIETA' AGRICOLA ACE S.S.	8,00000000	0,00000000	6,00000000	8,00000000	9,00000000	7,00000000	3,00000000	10,00000000	51,00000000	0,00000000	51,00000000	31,96684588
3.044	CANTATORE ERIKA	SOCIETA' AGRICOLA ACE S.S.	8,00000000	0,00000000	6,00000000	8,00000000	9,00000000	7,00000000	3,00000000	10,00000000	51,00000000	0,00000000	51,00000000	31,96684588
3.045	KAMNEVA MARIIA	KAMNEVA MARIIA	8,00000000	0,00000000	12,00000000	8,00000000	9,00000000	0,00000000	7,00000000	10,00000000	54,00000000	0,00000000	54,00000000	33,23118280
3.046	NIGLIO JESSICA	NIGLIO JESSICA	8,83026828	0,00000000	12,00000000	0,00000000	8,16973172	9,00000000	3,00000000	10,00000000	51,00000000	0,00000000	51,00000000	35,51075269
3.047	LAMONACA CELESTE	LAMONACA CELESTE	10,00000000	5,00000000	12,00000000	8,00000000	9,00000000	15,00000000	10,00000000	10,00000000	79,00000000	0,00000000	79,00000000	37,45698925
3.048	ANDREANO MARIA ROSARIA	ANDREANO MARIA ROSARIA	9,86903079	5,00000000	12,00000000	8,00000000	9,06548460	15,00000000	10,00000000	10,00000000	78,93451539	0,00000000	78,93451539	36,10752688
3.049	TAMBORRA ANGELO	TAMBORRA ANGELO	8,42767296	0,00000000	0,00000000	0,00000000	9,21383648	15,00000000	7,00000000	10,00000000	49,64150944	6,76929674	56,41080618	29,41129032
3.050	FORLEO IVAN	AZIENDA AGRICOLA VILLA REALE SOCIETA' SEMPLICE	8,99035933	0,00000000	0,00000000	8,00000000	9,49517967	15,00000000	10,00000000	10,00000000	61,48553900	8,38439168	69,86993068	29,56854839
3.051	ZACCARIA LUANA	AZIENDA AGRICOLA VILLA REALE SOCIETA' SEMPLICE	8,99035933	0,00000000	0,00000000	8,00000000	9,49517967	15,00000000	10,00000000	10,00000000	61,48553900	8,38439168	69,86993068	29,56854839
3.052	MARUCCI MARTA NUNZIA	MARUCCI MARTA NUNZIA	10,00000000	0,00000000	0,00000000	8,00000000	9,00000000	15,00000000	7,00000000	10,00000000	59,00000000	8,04545455	67,04545455	28,22849462
3.053	LOVASCIO RAFFAELE PAOLO	LOVASCIO RAFFAELE PAOLO	10,00000000	0,00000000	6,00000000	8,00000000	10,00000000	13,00000000	3,00000000	10,00000000	60,00000000	0,00000000	60,00000000	18,60215054
3.054	CARAMIA FRANCESCO	CARAMIA FRANCESCO	8,32600026	0,00000000	12,00000000	8,00000000	9,00000000	13,00000000	3,00000000	10,00000000	63,32600026	0,00000000	63,32600026	21,79569892
3.055	LORUSSO NICOLA	LORUSSO NICOLA	8,13138687	0,00000000	0,00000000	0,00000000	8,36496351	13,00000000	7,00000000	10,00000000	46,49635038	6,34041142	52,83676180	29,80376344
3.056	FIGLIOLA VITTORIA	SOCIETA' AGRICOLA F.LLI IAMELE DI VITTORIA FIGLIOLA & C.SAS	2,00000000	0,00000000	0,00000000	8,00000000	9,09195527	13,00000000	0,00000000	10,00000000	42,09195527	5,73981208	47,83176735	37,18010753
3.057	ABBONDANZA MARIA ROSA	ABBONDANZA MARIA ROSA	8,73625380	0,00000000	10,25583213	0,00000000	9,88667237	15,00000000	7,00000000	10,00000000	60,87875830	0,00000000	60,87875830	34,36290323
3.058	POMPAMEO CORRADO	POMPAMEO CORRADO	10,00000000	0,00000000	0,00000000	0,00000000	10,00000000	15,00000000	3,00000000	10,00000000	48,00000000	6,54545455	54,54545455	19,12096774
3.059	MERRA GIUSEPPE	MERRA GIUSEPPE	8,00000000	10,00000000	0,00000000	8,00000000	7,75408014	11,00000000	3,00000000	10,00000000	57,75408014	7,87555638	65,62963652	35,08333333
3.060	CARELLA FRANCESCO	PIANA SALATA S.S. SOCIETA' AGRICOLA	7,10747895	0,00000000	0,00000000	0,00000000	6,91530461	13,00000000	3,00000000	10,00000000	40,02278356	5,45765230	45,48043586	19,78897849
3.061	CALVANO ANGELA CASSANDRA	PIANA SALATA S.S. SOCIETA' AGRICOLA	7,10747895	0,00000000	0,00000000	0,00000000	6,91530461	13,00000000	3,00000000	10,00000000	40,02278356	5,45765230	45,48043586	19,78897849
3.062	GIULIANI GIUSY	SOCIETA SEMPLICE AGRICOLA VALENTINA	8,24378447	0,00000000	12,00000000	8,00000000	9,00000000	0,00000000	7,00000000	10,00000000	54,24378447	0,00000000	54,24378447	35,59408602
3.063	RICCI MARIO	SOCIETA SEMPLICE AGRICOLA VALENTINA	8,24378447	0,00000000	12,00000000	8,00000000	9,00000000	0,00000000	7,00000000	10,00000000	54,24378447	0,00000000	54,24378447	35,59408602
3.064	GIULIANI VALENTINA	SOCIETA SEMPLICE AGRICOLA VALENTINA	8,24378447	0,00000000	12,00000000	8,00000000	9,00000000	0,00000000	7,00000000	10,00000000	54,24378447	0,00000000	54,24378447	35,59408602
3.065	DI BARI FILOMENA	DI BARI FILOMENA	8,53955375	0,00000000	0,00000000	0,00000000	8,90466531	11,00000000	7,00000000	10,00000000	45,44421906	6,19693896	51,64115802	40,20161290
3.066	MARRONE NICOLO'	MARRONE NICOLO'	9,85764219	0,00000000	12,00000000	8,00000000	9,07117891	15,00000000	7,00000000	10,00000000	70,92882110	0,00000000	70,92882110	35,76881720
3.067	AMODIO DORA	AMODIO DORA	8,94073100	0,00000000	7,51401636	0,00000000	9,00000000	11,00000000	10,00000000	10,00000000	56,45474736	0,00000000	56,45474736	37,53225806
3.068	PINTO VITO	PINTO VITO	10,00000000	0,00000000	0,00000000	8,00000000	9,07669699	0,00000000	10,00000000	10,00000000	47,07669699	6,41954959	53,49624658	30,07526882
3.069	MASULLO UGO	MASULLO UGO	9,41251873	0,00000000	0,00000000	8,00000000	9,00000000	13,00000000	3,00000000	10,00000000	52,41251873	7,14716165	59,55968038	34,20698925
3.070	MIGLIONICO DAVIDE	MIGLIONICO DAVIDE	10,00000000	0,00000000	0,00000000	0,00000000	5,00000000	15,00000000	7,00000000	10,00000000	47,00000000	6,40909091	53,40909091	21,56989247
3.071	GIANNINI ALESSANDRO	GIANNINI ALESSANDRO	10,00000000	0,00000000	0,00000000	0,00000000	5,00000000	15,00000000	7,00000000	10,00000000	47,00000000	6,40909091	53,40909091	26,61559140

PSR PUGLIA 2014 - 2020 ALLEGATO A2 alla DAdG 478/2020

PACCHETTO GIOVANI – Bando pubblicato nel BURP n. 87 del 28/07/2016 e ss.mm.ii.

Sottomisura 4.1.B – Sostegno per investimenti materiali e immateriali finalizzati a migliorare la redditività, la competitività e la sostenibilità delle aziende agricole singole e associate

Dettaglio punteggi conseguiti in applicazione dei criteri di selezione di cui all'operazione 4.1.B

			PUNTEGGIO											
POSIZIONE	RICHIEDENTE PREMIO	DENOMINAZIONE AZIENDA	PRINCIPIO_1	PRINCIPIO_2	PRINCIPIO_3	PRINCIPIO_4	PRINCIPIO_5	PRINCIPIO_6	PRINCIPIO_7	PRINCIPIO_8	SUBTOTALE	PONDERAZIONE PRINCIPIO_3	TOTALE	ETA_MEDIA
3.072	PANUNZIO NICOLA EMILIO	PANUNZIO NICOLA EMILIO	10,00000000	0,00000000	0,00000000	0,00000000	5,00000000	15,00000000	7,00000000	10,00000000	47,00000000	6,40909091	53,40909091	27,57526882
3.073	CLEMENTE GIAMBATTISTA	CLEMENTE GIAMBATTISTA	8,00000000	0,00000000	0,00000000	0,00000000	9,00000000	15,00000000	10,00000000	10,00000000	52,00000000	7,09090909	59,09090909	32,32258065
3.074	CISTERNINO GIOVANNI	SOCIETA' AGRICOLA LE PIANELLE S.S.	8,00000000	20,00000000	0,00000000	8,00000000	8,00000000	0,00000000	7,00000000	10,00000000	61,00000000	8,31818182	69,31818182	35,94354839
3.075	CISTERNINO GIUSEPPE	SOCIETA' AGRICOLA LE PIANELLE S.S.	8,00000000	20,00000000	0,00000000	8,00000000	8,00000000	0,00000000	7,00000000	10,00000000	61,00000000	8,31818182	69,31818182	35,94354839
3.076	CISTERNINO ANTONELLA	SOCIETA' AGRICOLA LE PIANELLE S.S.	8,00000000	20,00000000	0,00000000	8,00000000	8,00000000	0,00000000	7,00000000	10,00000000	61,00000000	8,31818182	69,31818182	35,94354839
3.077	LITURRI NICOLA	BIO SEEDLESS GRAPES DI LITURRI N. & C. SOCIETA' SEMPLICE AGRICOLA	9,06139992	0,00000000	6,00000000	8,00000000	9,00000000	13,00000000	10,00000000	10,00000000	65,06139992	0,00000000	65,06139992	32,43279570
3.078	PALMITESSA ONOFRIO DAVIDE	SOCIETA' AGRICOLA CARRASSA DI ONOFRIO DAVIDE PALMITESSA & C.	10,00000000	0,00000000	12,00000000	0,00000000	9,00000000	15,00000000	10,00000000	10,00000000	66,00000000	0,00000000	66,00000000	26,30913978
3.079	SCARATI ARCANGELO	SCARATI ARCANGELO	8,00000000	0,00000000	0,00000000	0,00000000	8,00000000	13,00000000	7,00000000	10,00000000	46,00000000	6,27272727	52,27272727	20,77419355
3.080	CACCIAPAGLIA MATTEO	CACCIAPAGLIA MATTEO	8,00000000	0,00000000	0,00000000	0,00000000	8,00000000	13,00000000	7,00000000	10,00000000	46,00000000	6,27272727	52,27272727	20,85752688
3.081	MICCOLIS GIANLUCA	MICCOLIS GIANLUCA	8,00000000	0,00000000	0,00000000	0,00000000	8,00000000	13,00000000	7,00000000	10,00000000	46,00000000	6,27272727	52,27272727	22,37634409
3.082	LABARILE EFFREMO	LABARILE EFFREMO	8,00000000	0,00000000	0,00000000	0,00000000	8,00000000	13,00000000	7,00000000	10,00000000	46,00000000	6,27272727	52,27272727	27,04838710
3.083	DIGREGORIO ANTONIO VITO	DIGREGORIO ANTONIO VITO	8,00000000	0,00000000	0,00000000	0,00000000	8,00000000	13,00000000	7,00000000	10,00000000	46,00000000	6,27272727	52,27272727	33,14516129
3.084	MANSUETO LEONARDO	MANSUETO LEONARDO	8,00000000	0,00000000	0,00000000	0,00000000	8,00000000	13,00000000	7,00000000	10,00000000	46,00000000	6,27272727	52,27272727	33,30645161
3.085	CONTENTO FRANCESCO	CONTENTO FRANCESCO	8,00000000	0,00000000	0,00000000	0,00000000	8,00000000	13,00000000	7,00000000	10,00000000	46,00000000	6,27272727	52,27272727	37,16666667
3.086	SORINO GRAZIA	SORINO GRAZIA	9,93183697	5,00000000	12,00000000	8,00000000	9,00000000	15,00000000	3,00000000	10,00000000	71,93183697	0,00000000	71,93183697	29,83602151
3.087	MARCHETTI LUIGI	MARCHETTI LUIGI	8,86329644	0,00000000	0,00000000	8,00000000	9,43164822	0,00000000	7,00000000	10,00000000	43,29494466	5,90385609	49,19880075	27,91397849
3.088	LOSITO NICOLA	LOSITO NICOLA	8,00000000	10,00000000	6,00000000	0,00000000	10,00000000	15,00000000	10,00000000	10,00000000	69,00000000	0,00000000	69,00000000	34,21774194
3.089	GALLUZZO VALENTINA	BIO SALENTO SNC DI	10,00000000	0,00000000	0,00000000	8,00000000	9,94832402	13,00000000	3,00000000	10,00000000	53,94832402	7,35658964	61,30491366	31,21908602
3.090	CRAPANZANO FAUSTO CALOGE	BIO SALENTO SNC DI	10,00000000	0,00000000	0,00000000	8,00000000	9,94832402	13,00000000	3,00000000	10,00000000	53,94832402	7,35658964	61,30491366	31,21908602
3.091	BERNARDI GIOVANNI PIETRO	BERNARDI GIOVANNI PIETRO	10,00000000	0,00000000	0,00000000	0,00000000	7,00000000	11,00000000	7,00000000	10,00000000	45,00000000	6,13636364	51,13636364	20,01344086
3.092	SCHIATTINO MARIA ADA	SCHIATTINO MARIA ADA	8,69633159	0,00000000	0,00000000	8,00000000	8,04133156	15,00000000	7,00000000	0,00000000	46,73766315	6,37331770	53,11098085	31,93817204
3.093	CASIERE ADAMO	CASIERE ADAMO	2,00000000	10,00000000	0,00000000	8,00000000	8,00000000	15,00000000	7,00000000	10,00000000	60,00000000	8,18181818	68,18181818	22,09946237
3.094	BUCCOLIERO DANILA	BUCCOLIERO DANILA	9,15467440	0,00000000	0,00000000	8,00000000	9,57733720	0,00000000	10,00000000	10,00000000	46,73201160	6,37254704	53,10455864	41,20967742
3.095	AMORUSO VITO ANTONIO	AMORUSO VITO ANTONIO	8,38490593	0,00000000	0,00000000	8,00000000	10,00000000	15,00000000	10,00000000	10,00000000	61,38490593	8,37066899	69,75557492	28,93548387
3.096	MODUGNO GIULIA	MODUGNO GIULIA	10,00000000	0,00000000	0,00000000	8,00000000	9,00000000	15,00000000	10,00000000	10,00000000	62,00000000	8,45454545	70,45454545	19,21505376
3.097	RADOGNA FRANCESCO	SOCIETA' AGRICOLA FORMICA DI RADOGNA FRANCESCO & C. S.A.S.	10,00000000	15,00000000	0,00000000	8,00000000	9,00000000	9,00000000	3,00000000	10,00000000	64,00000000	8,72727273	72,72727273	20,01075269
3.098	ZEQO ALMA	IL SOLE DI BATAS SOCIETA' AGRICOLA BIOLOGICA S.R.L.	8,00000001	0,00000000	0,00000000	8,00000000	9,05716430	15,00000000	10,00000000	10,00000000	60,05716431	8,18961331	68,24677763	41,16935484
3.099	CORVINO FRANCESCO	SOCIETA' AGRICOLA SEMPLICE CORVINORTO DI CORVINO ANTONIO E CORVINO FRANCESCO	10,00000000	0,00000000	0,00000000	8,00000000	9,00000000	13,00000000	7,00000000	10,00000000	57,00000000	7,77272726	64,77272726	30,99731183
3.100	CORVINO ANTONIO	SOCIETA' AGRICOLA SEMPLICE CORVINORTO DI CORVINO ANTONIO E CORVINO FRANCESCO	10,00000000	0,00000000	0,00000000	8,00000000	9,00000000	13,00000000	7,00000000	10,00000000	57,00000000	7,77272726	64,77272726	30,99731183
3.101	GIGLI FRANCESCO	GIGLI FRANCESCO	10,00000000	0,00000000	0,00000000	8,00000000	6,00000000	7,00000000	3,00000000	10,00000000	44,00000000	6,00000000	50,00000000	20,03763441
3.102	VALERIO MICHELE	VALERIO MICHELE	10,00000000	5,00000000	12,00000000	8,00000000	9,00000000	13,00000000	10,00000000	10,00000000	77,00000000	0,00000000	77,00000000	21,20161290
3.103	CARLINO FEDERICA	SOCIETA' AGRICOLA LA PADULA SRL	8,00000000	0,00000000	12,00000000	8,00000000	9,00000000	11,00000000	3,00000000	0,00000000	51,00000000	0,00000000	51,00000000	21,36290323
3.104	DE NICOLO RAFFAELE	DE NICOLO RAFFAELE	10,00000000	0,00000000	0,00000000	8,00000000	6,00000000	7,00000000	3,00000000	10,00000000	44,00000000	6,00000000	50,00000000	23,44354839
3.105	CIPRIANI MATTEO	CIPRIANI MATTEO	10,00000000	0,00000000	12,00000000	8,00000000	6,00000000	0,00000000	7,00000000	10,00000000	53,00000000	0,00000000	53,00000000	24,04838710
3.106	PICERNO SAVERIO	PICERNO SAVERIO	8,00632615	0,00000000	6,00000000	0,00000000	8,98734770	11,00000000	7,00000000	10,00000000	50,99367385	0,00000000	50,99367385	18,95698925
3.107	LOMBARDI ANTONIO	LOMBARDI ANTONIO	2,00000000	0,00000000	0,00000000	0,00000000	10,00000000	0,00000000	7,00000000	10,00000000	29,00000000	3,95454545	32,95454545	18,83602151
3.108	DI LELLA GIULIO	DI LELLA GIULIO	2,00000000	0,00000000	0,00000000	0,00000000	10,00000000	0,00000000	7,00000000	10,00000000	29,00000000	3,95454545	32,95454545	19,05376344
3.109	STRIZZI ROSSELLA	STRIZZI ROSSELLA	2,00000000	0,00000000	0,00000000	0,00000000	10,00000000	0,00000000	7,00000000	10,00000000	29,00000000	3,95454545	32,95454545	24,04032258
3.110	BASILE TERESA	BASILE TERESA	2,00000000	0,00000000	0,00000000	0,00000000	10,00000000	0,00000000	7,00000000	10,00000000	29,00000000	3,95454545	32,95454545	25,47311828
3.111	FIORENTINO FRANCESCA	FIORENTINO FRANCESCA	2,00000000	0,00000000	0,00000000	0,00000000	10,00000000	0,00000000	7,00000000	10,00000000	29,00000000	3,95454545	32,95454545	27,94623656

PSR PUGLIA 2014 - 2020 ALLEGATO A2 alla DAdG 478/2020

PACCHETTO GIOVANI – Bando pubblicato nel BURP n. 87 del 28/07/2016 e ss.mm.ii.

Sottomisura 4.1.B – Sostegno per investimenti materiali e immateriali finalizzati a migliorare la redditività, la competitività e la sostenibilità delle aziende agricole singole e associate

Dettaglio punteggi conseguiti in applicazione dei criteri di selezione di cui all'operazione 4.1.B

			PUNTEGGIO											
POSIZIONE	RICHIEDENTE PREMIO	DENOMINAZIONE AZIENDA	PRINCIPIO_1	PRINCIPIO_2	PRINCIPIO_3	PRINCIPIO_4	PRINCIPIO_5	PRINCIPIO_6	PRINCIPIO_7	PRINCIPIO_8	SUBTOTALE	PONDERAZIONE PRINCIPIO_3	TOTALE	ETA_MEDIA
3.112	DI LELLA MARIA GRAZIA	DI LELLA MARIA GRAZIA	2,00000000	0,00000000	0,00000000	0,00000000	10,00000000	0,00000000	7,00000000	10,00000000	29,00000000	3,95454545	32,95454545	29,22043011
3.113	FUIANO MICHELA	FUIANO MICHELA	2,00000000	0,00000000	0,00000000	0,00000000	10,00000000	0,00000000	7,00000000	10,00000000	29,00000000	3,95454545	32,95454545	33,13440860
3.114	CALI' GIUSEPPE	CALI' GIUSEPPE	2,00000000	0,00000000	0,00000000	0,00000000	10,00000000	0,00000000	7,00000000	10,00000000	29,00000000	3,95454545	32,95454545	33,92204301
3.115	DELLA MALVA MATTEO	DELLA MALVA MATTEO	2,00000000	0,00000000	0,00000000	0,00000000	10,00000000	0,00000000	7,00000000	10,00000000	29,00000000	3,95454545	32,95454545	34,01881720
3.116	CIUFFREDA GIROLAMA	CIUFFREDA GIROLAMA	2,00000000	0,00000000	0,00000000	0,00000000	10,00000000	0,00000000	7,00000000	10,00000000	29,00000000	3,95454545	32,95454545	35,59946237
3.117	DELLE FAVE LAURA	DELLE FAVE LAURA	2,00000000	0,00000000	0,00000000	0,00000000	10,00000000	0,00000000	7,00000000	10,00000000	29,00000000	3,95454545	32,95454545	37,90053763
3.118	PADUANELLO CONCETTA	PADUANELLO CONCETTA	2,00000000	0,00000000	0,00000000	0,00000000	10,00000000	0,00000000	7,00000000	10,00000000	29,00000000	3,95454545	32,95454545	39,01612903
3.119	BUONDIOLI DOMENICO FRANCI	BUONDIOLI DOMENICO FRANCESCO P	2,00000000	0,00000000	0,00000000	0,00000000	10,00000000	0,00000000	7,00000000	10,00000000	29,00000000	3,95454544	32,95454544	24,21505376
3.120	DI MAURO AURORA MARIA	DI MAURO AURORA MARIA	2,00000000	0,00000000	0,00000000	0,00000000	9,99998154	0,00000000	7,00000000	10,00000000	28,99998154	3,95454294	32,95452448	39,29569892
3.121	PERRONE BARBARA	PARCO LUCENTE DI PERRONE PAOLO E F.LLI SOCIETA' SEMPLICE AGRICOLA	9,06282997	0,00000000	0,00000000	0,00000000	9,53141498	15,00000000	3,00000000	10,00000000	46,59424495	6,35376068	52,94800563	29,38172043
3.122	PERRONE PAOLO	PARCO LUCENTE DI PERRONE PAOLO E F.LLI SOCIETA' SEMPLICE AGRICOLA	9,06282997	0,00000000	0,00000000	0,00000000	9,53141498	15,00000000	3,00000000	10,00000000	46,59424495	6,35376068	52,94800563	29,38172043
3.123	DI GREGORIO LUIGI	DI GREGORIO LUIGI	9,89462732	5,00000000	12,00000000	8,00000000	9,05268634	13,00000000	10,00000000	10,00000000	76,94731366	0,00000000	76,94731366	18,88172043
3.124	CATALANO ELENA SOFIA	AGRICOLA CATALANO DEI FRATELLI MICHELE E ELENA SOFIA CATALANO SOCIETA' SEMPLICE	8,71125912	0,00000000	0,00000000	8,00000000	9,35562956	0,00000000	7,00000000	10,00000000	43,06688868	5,87275754	48,93964622	21,39516129
3.125	PARADISO GABRIELLA	AZIENDA AGRICOLA PARADISO, SOCIETA' SEMPLICE AGRICOLA	8,02355340	5,00000000	0,00000000	8,00000000	9,01177670	0,00000000	3,00000000	10,00000000	43,03533010	5,86845410	48,90378420	27,15053763
3.126	PARADISO GIOVANNI	AZIENDA AGRICOLA PARADISO, SOCIETA' SEMPLICE AGRICOLA	8,02355340	5,00000000	0,00000000	8,00000000	9,01177670	0,00000000	3,00000000	10,00000000	43,03533010	5,86845410	48,90378420	27,15053763
3.127	PARADISO MARIANNA	AZIENDA AGRICOLA PARADISO, SOCIETA' SEMPLICE AGRICOLA	8,02355340	5,00000000	0,00000000	8,00000000	9,01177670	0,00000000	3,00000000	10,00000000	43,03533010	5,86845410	48,90378420	27,15053763
3.128	DE SANTIS MICHELE	DE SANTIS MICHELE	10,00000000	0,00000000	0,00000000	8,00000000	10,00000000	0,00000000	10,00000000	10,00000000	48,00000000	6,54545455	54,54545455	31,23655914
3.129	LANTANO SILVIA CECILIA	BOSCO DI SPIRITO SOCIETA' AGRICOLA SEMPLICE DI LANTANO SILVIA E NICOLA	8,23412969	0,00000000	0,00000000	8,00000000	9,88293516	13,00000000	10,00000000	10,00000000	59,11706485	8,06141793	67,17848278	27,86738351
3.130	LANTANO NICOLA	BOSCO DI SPIRITO SOCIETA' AGRICOLA SEMPLICE DI LANTANO SILVIA E NICOLA	8,23412969	0,00000000	0,00000000	8,00000000	9,88293516	13,00000000	10,00000000	10,00000000	59,11706485	8,06141793	67,17848278	27,86738351
3.131	FIORE VINCENZO	BOSCO DI SPIRITO SOCIETA' AGRICOLA SEMPLICE DI LANTANO SILVIA E NICOLA	8,23412969	0,00000000	0,00000000	8,00000000	9,88293516	13,00000000	10,00000000	10,00000000	59,11706485	8,06141793	67,17848278	27,86738351
3.132	LECCESE ROSSELLA	LECCESE ROSSELLA	9,03050847	0,00000000	0,00000000	8,00000000	9,51525423	0,00000000	10,00000000	10,00000000	46,54576270	6,34714946	52,89291216	35,91129032
3.133	DRAGANO GIUSEPPE	DRAGANO GIUSEPPE	10,00000000	0,00000000	0,00000000	8,00000000	8,00000000	0,00000000	7,00000000	10,00000000	43,00000000	5,86363636	48,86363636	31,55645161
3.134	AMBU' FILOMENA	AMBU' FILOMENA	2,00000000	0,00000000	0,00000000	0,00000000	9,91632338	0,00000000	7,00000000	10,00000000	28,91632338	3,94313501	32,85945839	26,95161290
3.135	SARDONE ANTONIA	SARDONE ANTONIA	10,00000000	0,00000000	0,00000000	8,00000000	10,00000000	0,00000000	10,00000000	10,00000000	48,00000000	6,54545455	54,54545455	21,89784946
3.136	COLAPRICE CRISTIAN	COLAPRICE CRISTIAN	8,00000000	0,00000000	0,00000000	8,00000000	10,00000000	9,00000000	10,00000000	10,00000000	55,00000000	7,50000000	62,50000000	19,65860215
3.137	PERRINO RICCARDO	PERRINO RICCARDO	10,00000000	0,00000000	0,00000000	8,00000000	8,37564673	0,00000000	10,00000000	10,00000000	46,37564673	6,32395182	52,69959855	34,80107527
3.138	GENTILE ANNA CARMELA	DI GREGORIO S.S. SOCIETA' AGRICOLA	8,00000000	0,00000000	12,00000000	0,00000000	10,00000000	15,00000000	7,00000000	10,00000000	62,00000000	0,00000000	62,00000000	36,71505376
3.139	D'IMPERIO GIOVANNI	D'IMPERIO GIOVANNI	4,01759530	0,00000000	12,00000000	8,00000000	7,00000000	15,00000000	10,00000000	10,00000000	66,01759530	0,00000000	66,01759530	22,60215054
3.140	COPPOLA AURELIO	COPPOLA AURELIO	7,99999999	0,00000000	12,00000000	8,00000000	6,15716242	15,00000000	10,00000000	10,00000000	69,15716241	0,00000000	69,15716241	34,40053763
3.141	COSTANTINO PASQUALE	COSTANTINO PASQUALE	2,00000000	0,00000000	0,00000000	8,00000000	9,10000000	13,00000000	3,00000000	10,00000000	45,10000000	6,15000000	51,25000000	26,01344086
3.142	RADATTI ANTONIO	RADATTI ANTONIO	4,47605968	0,00000000	0,00000000	8,00000000	8,23166574	15,00000000	0,00000000	10,00000000	45,70772542	6,23287165	51,94059707	38,30376344
3.143	INNOCENTE COSIMO	INNOCENTE COSIMO	10,00000000	0,00000000	0,00000000	0,00000000	8,32720588	15,00000000	3,00000000	10,00000000	46,32720588	6,31734626	52,64455214	26,97849462
3.144	SERIO ANDREA	SERIO ANDREA	10,00000000	0,00000000	0,00000000	8,00000000	8,25523068	15,00000000	3,00000000	10,00000000	54,25523068	7,39844055	61,65367123	37,63709677
3.145	SFORZA FLORIANA	SFORZA FLORIANA	9,40003712	0,00000000	0,00000000	0,00000000	6,22312976	13,00000000	7,00000000	10,00000000	45,62316688	6,22134094	51,84450782	36,73924731
3.146	SOROBERTO MASSIMO	SOROBERTO MASSIMO	10,00000000	0,00000000	12,00000000	0,00000000	10,00000000	15,00000000	7,00000000	10,00000000	64,00000000	0,00000000	64,00000000	25,51612903
3.147	GATTI ANGELO	GATTI ANGELO	8,71231336	0,00000000	12,00000000	8,00000000	9,69214719	13,00000000	7,00000000	10,00000000	68,40446055	0,00000000	68,40446055	36,71505376
3.148	TOTARO LUIGI	TOTARO LUIGI	10,00000000	0,00000000	0,00000000	0,00000000	8,00000000	13,00000000	0,00000000	10,00000000	41,00000000	5,59090909	46,59090909	30,03225806
3.149	CIARELLI ROSARIA	CIARELLI ROSARIA	10,00000000	0,00000000	0,00000000	0,00000000	8,00000000	13,00000000	0,00000000	10,00000000	41,00000000	5,59090909	46,59090909	31,68817204
3.150	FERRARA GIANFRANCO	FERRARA GIANFRANCO	10,00000000	0,00000000	4,39406385	8,00000000	10,00000000	0,00000000	10,00000000	10,00000000	52,39406385	0,00000000	52,39406385	25,58870968
3.151	GISSI GIUSEPPE RUGGIERO	GISSI GIUSEPPE RUGGIERO	10,00000000	0,00000000	12,00000000	8,00000000	9,06164735	11,00000000	10,00000000	10,00000000	70,06164735	0,00000000	70,06164735	19,15591398

PSR PUGLIA 2014 - 2020 ALLEGATO A2 alla DAdG 478/2020

PACCHETTO GIOVANI – Bando pubblicato nel BURP n. 87 del 28/07/2016 e ss.mm.ii.

Sottomisura 4.1.B – Sostegno per investimenti materiali e immateriali finalizzati a migliorare la redditività, la competitività e la sostenibilità delle aziende agricole singole e associate

Dettaglio punteggi conseguiti in applicazione dei criteri di selezione di cui all'operazione 4.1.B

			PUNTEGGIO											
POSIZIONE	RICHIEDENTE PREMIO	DENOMINAZIONE AZIENDA	PRINCIPIO_1	PRINCIPIO_2	PRINCIPIO_3	PRINCIPIO_4	PRINCIPIO_5	PRINCIPIO_6	PRINCIPIO_7	PRINCIPIO_8	SUBTOTALE	PONDERAZIONE PRINCIPIO_3	TOTALE	ETA_MEDIA
3.152	SABINO GIANVINCENZO	SABINO GIANVINCENZO	8,35897435	0,00000000	0,00000000	8,00000000	9,17948717	0,00000000	7,00000000	10,00000000	42,53846152	5,80069930	48,33916082	25,49193548
3.153	GENTILE ANDREA	GENTILE ANDREA	8,20311689	0,00000000	0,00000000	8,00000000	9,10155844	15,00000000	3,00000000	10,00000000	53,30467533	7,26881936	60,57349469	26,30107527
3.154	PERRONE PAOLA	S.S. AGRICOLA F.LLI PERRONE	8,54785037	0,00000000	0,00000000	8,00000000	8,54785037	15,00000000	10,00000000	10,00000000	60,09570074	8,19486828	68,29056902	21,02419355
3.155	PERRONE GIOVANNI	S.S. AGRICOLA F.LLI PERRONE	8,54785037	0,00000000	0,00000000	8,00000000	8,54785037	15,00000000	10,00000000	10,00000000	60,09570074	8,19486828	68,29056902	21,02419355
3.156	VENTUCCI PASQUALE PIO	AZIENDA AGRICOLA VENTUCCI SOCIETA' AGRICOLA S.A.S. DI VENTUCCI PASQUALE PIO	2,00000000	15,00000000	0,00000000	8,00000000	8,00000000	15,00000000	10,00000000	10,00000000	68,00000000	9,27272727	77,27272727	19,76075269
3.157	RUSSO MICHELE	RUSSO MICHELE	2,00000000	15,00000000	0,00000000	8,00000000	8,00000000	15,00000000	10,00000000	10,00000000	68,00000000	9,27272727	77,27272727	24,51612903
3.158	BASSO FEDERICO	BASSO FEDERICO	8,00000000	10,00000000	0,00000000	8,00000000	10,00000000	15,00000000	7,00000000	10,00000000	68,00000000	9,27272727	77,27272727	25,26075269
3.159	DEFLORIO GIOVANNI	DEFLORIO GIOVANNI	8,32061196	5,00000000	6,00000000	8,00000000	9,00000000	0,00000000	10,00000000	10,00000000	56,32061196	0,00000000	56,32061196	33,29032258
3.160	LORUSSO MICHELE	LORUSSO MICHELE	8,76057840	0,00000000	0,00000000	0,00000000	7,64276671	11,00000000	7,00000000	10,00000000	44,40334511	6,05500161	50,45834672	22,29032258
3.161	SETTANNI EMILIANO	AZ. AGRICOLA F.LLI SETTANNI S.S.	9,40517856	0,00000000	12,00000000	8,00000000	9,00000000	7,00000000	10,00000000	10,00000000	65,40517856	0,00000000	65,40517856	32,71236559
3.162	SETTANNI ALESSANDRO	AZ. AGRICOLA F.LLI SETTANNI S.S.	9,40517856	0,00000000	12,00000000	8,00000000	9,00000000	7,00000000	10,00000000	10,00000000	65,40517856	0,00000000	65,40517856	32,71236559
3.163	PACE MARIA	PACE MARIA	8,28814872	0,00000000	0,00000000	8,00000000	9,14407436	15,00000000	3,00000000	10,00000000	53,43222308	7,28621224	60,71843532	29,34139785
3.164	BOCCACCIO LUIGI	SOCIETA' SEMPLICE AGRICOLA BOCCACCIO	8,90091237	0,00000000	0,00000000	8,00000000	8,09908763	15,00000000	10,00000000	10,00000000	60,00000000	8,18181818	68,18181818	33,34005376
3.165	BOCCACCIO ANNA	SOCIETA' SEMPLICE AGRICOLA BOCCACCIO	8,90091237	0,00000000	0,00000000	8,00000000	8,09908763	15,00000000	10,00000000	10,00000000	60,00000000	8,18181818	68,18181818	33,34005376
3.166	CARONE FRANCESCO	SAN MICHELE IN TRIGLIE DEI F.LLI CARONE SOCIETA' SEMPLICE AGRICOLA DI GIUSEPPE E FRANCESCO CARONE	8,36086585	0,00000000	6,00000000	8,00000000	9,81956707	11,00000000	7,00000000	10,00000000	60,18043292	0,00000000	60,18043292	26,00672043
3.167	CARONE GIUSEPPE	SAN MICHELE IN TRIGLIE DEI F.LLI CARONE SOCIETA' SEMPLICE AGRICOLA DI GIUSEPPE E FRANCESCO CARONE	8,36086585	0,00000000	6,00000000	8,00000000	9,81956707	11,00000000	7,00000000	10,00000000	60,18043292	0,00000000	60,18043292	26,00672043
3.168	D'ANTUONO CIRILLO	D'ANTUONO CIRILLO	2,00000000	0,00000000	0,00000000	0,00000000	9,30434783	0,00000000	7,00000000	10,00000000	28,30434783	3,85968380	32,16403163	18,02688172
3.169	MASSARO RITA	AZIENDA AGRICOLA VITTORIA SOCIETA SEMPLICE AGRICOLA	10,00000000	10,00000000	0,00000000	8,00000000	9,00000000	13,00000000	7,00000000	10,00000000	67,00000000	9,13636364	76,13636364	26,96236559
3.170	CATALETA RUGGIERO	AZIENDA AGRICOLA VITTORIA SOCIETA SEMPLICE AGRICOLA	10,00000000	10,00000000	0,00000000	8,00000000	9,00000000	13,00000000	7,00000000	10,00000000	67,00000000	9,13636364	76,13636364	26,96236559
3.171	FERRANTE ROBERTO	FERRANTE ROBERTO	10,00000000	0,00000000	0,00000000	8,00000000	10,00000000	0,00000000	10,00000000	10,00000000	48,00000000	6,54545453	54,54545453	24,02419355
3.172	DI IORIO DONATO	DI IORIO SAS DI DONATO DI IORIO SOCIETA' AGRICOLA	8,00000000	0,00000000	0,00000000	8,00000000	5,92097890	15,00000000	10,00000000	10,00000000	56,92097890	7,76195167	64,68293057	28,05376344
3.173	VIOLINO PATRIZIA	SOCIETA' AGRICOLA INSIDE DI QUARTA P. E VIOLINO P.	10,00000000	0,00000000	0,00000000	0,00000000	7,15220183	9,00000000	7,00000000	10,00000000	43,15220183	5,88439115	49,03659298	34,96370968
3.174	QUARTA PASQUALE	SOCIETA' AGRICOLA INSIDE DI QUARTA P. E VIOLINO P.	10,00000000	0,00000000	0,00000000	0,00000000	7,15220183	9,00000000	7,00000000	10,00000000	43,15220183	5,88439115	49,03659298	34,96370968
3.175	MASI PASQUALE	MASI PASQUALE	8,51524525	0,00000000	0,00000000	8,00000000	9,25762263	0,00000000	10,00000000	10,00000000	45,77286788	6,24175471	52,01462259	33,93548387
3.176	LIPPOLIS MATTEO	LIPPOLIS MATTEO	8,00000000	0,00000000	0,00000000	0,00000000	8,00000000	11,00000000	7,00000000	10,00000000	44,00000000	6,00000000	50,00000000	27,21505376
3.177	LA MACCHIA ANGELA	SOCIETA' AGRI L.M. AGRICOLA SOCIETA' SEMPLICE	10,00000000	5,00000000	12,00000000	8,00000000	9,00000000	11,00000000	10,00000000	10,00000000	75,00000000	0,00000000	75,00000000	31,62724014
3.178	RIONTINO ANGELA	SOCIETA' AGRI L.M. AGRICOLA SOCIETA' SEMPLICE	10,00000000	5,00000000	12,00000000	8,00000000	9,00000000	11,00000000	10,00000000	10,00000000	75,00000000	0,00000000	75,00000000	31,62724014
3.179	RUSSO ISABELLA PAOLA	SOCIETA' AGRI L.M. AGRICOLA SOCIETA' SEMPLICE	10,00000000	5,00000000	12,00000000	8,00000000	9,00000000	11,00000000	10,00000000	10,00000000	75,00000000	0,00000000	75,00000000	31,62724014
3.180	CASOLARO SIMONA	CASOLARO SIMONA	10,00000000	5,00000000	12,00000000	8,00000000	9,00000000	11,00000000	10,00000000	10,00000000	75,00000000	0,00000000	75,00000000	31,93279570
3.181	COLETTA RITANGELA	SOCIEDTA' AGRICOLA RENCOL S.S.	9,41415241	0,00000000	2,86970173	8,00000000	9,70707620	7,00000000	3,00000000	10,00000000	49,99093034	0,00000000	49,99093034	30,24731183
3.182	RENNA PIERO	SOCIEDTA' AGRICOLA RENCOL S.S.	9,41415241	0,00000000	2,86970173	8,00000000	9,70707620	7,00000000	3,00000000	10,00000000	49,99093034	0,00000000	49,99093034	30,24731183
3.183	MELIOTA GIUSEPPE	MELIOTA GIUSEPPE	9,91175932	10,00000000	12,00000000	8,00000000	9,04412034	15,00000000	3,00000000	10,00000000	76,95587966	0,00000000	76,95587966	32,20430108
3.184	DE BENEDITTIS FELICE	SOCIETA' AGRICOLA TENUTA DE BENEDITTIS IN TORRE DI NEGLIE S.A.S. DI DE BENEDITTIS FELICE & C.4	8,00000000	0,00000000	6,00000000	8,00000000	8,95358257	0,00000000	7,00000000	10,00000000	47,95358257	0,00000000	47,95358257	22,98118280
3.185	NATUZZI PIERNUNZIO	NATUZZI PIERNUNZIO	9,66802577	0,00000000	0,00000000	0,00000000	9,15108705	13,00000000	3,00000000	10,00000000	44,81911282	6,11169720	50,93081002	18,66129032
3.186	CASTRIGNANO' GENNI	CASTRIGNANO' GENNI	8,73212624	0,00000000	0,00000000	0,00000000	8,98990202	9,00000000	7,00000000	10,00000000	43,72202826	5,96209476	49,68412302	24,08333333
3.187	FERRARA LUIGI	FERRARA LUIGI	8,00273778	0,00000000	12,00000000	8,00000000	9,84343554	15,00000000	7,00000000	10,00000000	69,84617332	0,00000000	69,84617332	29,42741935

PSR PUGLIA 2014 - 2020 ALLEGATO A2 alla DAdG 478/2020

PACCHETTO GIOVANI – Bando pubblicato nel BURP n. 87 del 28/07/2016 e ss.mm.ii.

Sottomisura 4.1.B – Sostegno per investimenti materiali e immateriali finalizzati a migliorare la redditività, la competitività e la sostenibilità delle aziende agricole singole e associate

Dettaglio punteggi conseguiti in applicazione dei criteri di selezione di cui all'operazione 4.1.B

			PUNTEGGIO											
POSIZIONE	RICHIEDENTE PREMIO	DENOMINAZIONE AZIENDA	PRINCIPIO_1	PRINCIPIO_2	PRINCIPIO_3	PRINCIPIO_4	PRINCIPIO_5	PRINCIPIO_6	PRINCIPIO_7	PRINCIPIO_8	SUBTOTALE	PONDERAZIONE PRINCIPIO_3	TOTALE	ETA_MEDIA
3.188	CONTE PIETRO	CONTE PIETRO	10,00000000	0,00000000	0,00000000	0,00000000	7,00000000	9,00000000	7,00000000	10,00000000	43,00000000	5,86363636	48,86363636	19,45698925
3.189	PENNETTA VANESSA	PENNETTA VANESSA	10,00000000	0,00000000	0,00000000	0,00000000	7,63099894	15,00000000	3,00000000	10,00000000	45,63099894	6,22240895	51,85340789	26,56451613
3.190	ACRI ANTONIO	ACRI ANTONIO	8,19176798	0,00000000	12,00000000	8,00000000	9,63655808	15,00000000	10,00000000	10,00000000	72,82832606	0,00000000	72,82832606	21,94623656
3.191	CIAVARELLA VITO	AZ.AGRICOLA S.S. F.LLI CIAVARELLA DI NICOLA & VITO	9,58111747	0,00000000	12,00000000	8,00000000	9,00000000	11,00000000	10,00000000	10,00000000	69,58111747	0,00000000	69,58111747	38,11424731
3.192	CIAVARELLA NICOLA	AZ.AGRICOLA S.S. F.LLI CIAVARELLA DI NICOLA & VITO	9,58111747	0,00000000	12,00000000	8,00000000	9,00000000	11,00000000	10,00000000	10,00000000	69,58111747	0,00000000	69,58111747	38,11424731
3.193	RAMUNDO VINCENZO	AGRI RAMUNDO SOCIETA' AGRICOLA SEMPLICE	8,16556291	0,00000000	0,00000000	8,00000000	9,00000000	15,00000000	10,00000000	10,00000000	60,16556291	8,20439494	68,36995785	22,51478495
3.194	RAMUNDO MARIALUIGIA	AGRI RAMUNDO SOCIETA' AGRICOLA SEMPLICE	8,16556291	0,00000000	0,00000000	8,00000000	9,00000000	15,00000000	10,00000000	10,00000000	60,16556291	8,20439494	68,36995785	22,51478495
3.195	VACCA PIETRO	VACCA PIETRO	9,19707972	0,00000000	12,00000000	8,00000000	9,59853986	0,00000000	3,00000000	10,00000000	51,79561958	0,00000000	51,79561958	20,47043011
3.196	PISICCHIO FABIO	PISICCHIO FABIO	8,00000000	0,00000000	0,00000000	0,00000000	9,02488889	15,00000000	10,00000000	10,00000000	52,02488889	7,09430303	59,11919192	20,77419355
3.197	RAGUSEO PASQUA ANTONIA	RAGUSEO PASQUA ANTONIA	9,75420163	0,00000000	12,00000000	8,00000000	9,72659832	0,00000000	7,00000000	10,00000000	56,48079995	0,00000000	56,48079995	36,36290323
3.198	CENTOLA GIANLUCA	CENTOLA GIANLUCA	9,51119220	0,00000000	12,00000000	0,00000000	9,24440390	13,00000000	10,00000000	10,00000000	63,75559610	0,00000000	63,75559610	28,46505376
3.199	PICERNO GIANVITO	PICERNO GIANVITO	8,45139877	0,00000000	0,00000000	0,00000000	7,32290185	11,00000000	7,00000000	10,00000000	43,77430062	5,96922281	49,74352343	30,34677419
3.200	DEMARINO DONATO	DEMARINO DONATO	10,00000000	0,00000000	0,00000000	8,00000000	10,00000000	15,00000000	3,00000000	10,00000000	56,00000000	7,63636364	63,63636364	29,56451613
3.201	CALIANDRO ELENA	CALIANDRO ELENA	10,00000000	0,00000000	0,00000000	8,00000000	9,00000000	15,00000000	3,00000000	10,00000000	55,00000000	7,50000000	62,50000000	34,38709677
3.202	MASTRAPASQUA ANNAMARIA	MASTRAPASQUA ANNAMARIA	10,00000000	0,00000000	12,00000000	8,00000000	10,00000000	0,00000000	7,00000000	10,00000000	57,00000000	0,00000000	57,00000000	37,78763441
3.203	CHIECHI MARIAGRAZIA	CHIECHI MARIAGRAZIA	9,06497368	0,00000000	0,00000000	8,00000000	9,02095841	13,00000000	10,00000000	10,00000000	59,08593209	8,05717256	67,14310465	20,41397849
3.204	VINCI PIERO	VINCI PIERO	10,00000000	0,00000000	0,00000000	8,00000000	10,00000000	15,00000000	10,00000000	10,00000000	63,00000000	8,59090909	71,59090909	27,61559140
3.205	DITOMA COSIMO	DITOMA COSIMO	10,00000000	0,00000000	0,00000000	8,00000000	10,00000000	15,00000000	10,00000000	10,00000000	63,00000000	8,59090909	71,59090909	29,18817204
3.206	GATTA MONICA	GATTA MONICA	8,85907446	0,00000000	12,00000000	8,00000000	9,57046277	15,00000000	10,00000000	10,00000000	73,42953723	0,00000000	73,42953723	26,37903226
3.207	DE FELICE GRAZIA	DE FELICE GRAZIA	8,81787621	0,00000000	6,00000000	8,00000000	9,00000000	15,00000000	7,00000000	10,00000000	63,81787621	0,00000000	63,81787621	33,92741935
3.208	DONADEO SARA	DONADEO SARA	8,15008033	0,00000000	0,00000000	0,00000000	9,07504016	15,00000000	3,00000000	10,00000000	45,22512049	6,16706189	51,39218238	22,24193548
3.209	GRECO VERONICA	TENUTE DEL CARMINE SOCIETA' SEMPLICE AGRICOLA	8,25093561	0,00000000	6,00000000	0,00000000	9,12546781	15,00000000	3,00000000	10,00000000	51,37640342	0,00000000	51,37640342	36,31720430
3.210	TREVISI ANGELO	TENUTE DEL CARMINE SOCIETA' SEMPLICE AGRICOLA	8,25093561	0,00000000	6,00000000	0,00000000	9,12546781	15,00000000	3,00000000	10,00000000	51,37640342	0,00000000	51,37640342	36,31720430
3.211	GRECO COSIMO DAMIANO	GRECO COSIMO DAMIANO	10,00000000	0,00000000	0,00000000	8,00000000	7,00000000	9,00000000	3,00000000	10,00000000	47,00000000	6,40909091	53,40909091	21,74193548
3.212	MARAGLINO PIETRO	MARAGLINO PIETRO	10,00000000	0,00000000	0,00000000	0,00000000	9,00000000	15,00000000	10,00000000	10,00000000	54,00000000	7,36363636	61,36363636	19,66666667
3.213	PRICOP RAMONA MIRELA	PRICOP RAMONA MIRELA	9,45454545	5,00000000	0,00000000	8,00000000	9,72727272	0,00000000	3,00000000	10,00000000	45,18181817	6,16115702	51,34297519	38,90860215
3.214	MAIORANO VALENTINA	MAIORANO VALENTINA	8,08114687	0,00000000	0,00000000	8,00000000	9,04057344	0,00000000	10,00000000	10,00000000	45,12172031	6,15296186	51,27468217	37,01075269
3.215	MANGANO ROBERTO	MANGANO ROBERTO	8,08591329	0,00000000	6,00000000	8,00000000	10,00000000	15,00000000	10,00000000	10,00000000	67,08591329	0,00000000	67,08591329	22,69623656
3.216	NESTA GIUSEPPE	NESTA GIUSEPPE	8,72498542	0,00000000	6,00000000	0,00000000	9,36249271	13,00000000	10,00000000	10,00000000	57,08747813	0,00000000	57,08747813	36,45967742
3.217	LARATO GIOVANNI	LARATO GIOVANNI	8,00000000	0,00000000	0,00000000	8,00000000	9,00000000	0,00000000	10,00000000	10,00000000	45,00000000	6,13636364	51,13636364	18,87634409
3.218	DECATALDO DONATO	DECATALDO DONATO	10,00000000	0,00000000	0,00000000	8,00000000	10,00000000	0,00000000	7,00000000	10,00000000	45,00000000	6,13636364	51,13636364	19,44623656
3.219	PIAZZOLLA NICOLETTA	PIAZZOLLA NICOLETTA	10,00000000	5,00000000	0,00000000	8,00000000	9,00000000	15,00000000	10,00000000	10,00000000	67,00000000	9,13636364	76,13636364	19,81989247
3.220	SARACINO FRANCESCO	SARACINO FRANCESCO	8,00000000	0,00000000	0,00000000	8,00000000	9,00000000	0,00000000	10,00000000	10,00000000	45,00000000	6,13636364	51,13636364	20,22043011
3.221	LOPANE ALESSIO	LOPANE ALESSIO	10,00000000	0,00000000	0,00000000	8,00000000	10,00000000	0,00000000	7,00000000	10,00000000	45,00000000	6,13636364	51,13636364	20,47849462
3.222	QUARTA ANTONIO	QUARTA ANTONIO	10,00000000	0,00000000	0,00000000	8,00000000	7,00000000	0,00000000	10,00000000	10,00000000	45,00000000	6,13636364	51,13636364	20,50537634
3.223	SPIERTO SEBASTIANO	SPIERTO SEBASTIANO	10,00000000	0,00000000	0,00000000	8,00000000	10,00000000	0,00000000	7,00000000	10,00000000	45,00000000	6,13636364	51,13636364	23,66935484
3.224	REGINA GIUSEPPE ANTONELLO	REGINA GIUSEPPE ANTONELLO	10,00000000	0,00000000	0,00000000	8,00000000	10,00000000	0,00000000	7,00000000	10,00000000	45,00000000	6,13636364	51,13636364	23,90860215
3.225	ABBADESSA GIUSEPPE	ABBADESSA GIUSEPPE	10,00000000	0,00000000	0,00000000	8,00000000	10,00000000	0,00000000	7,00000000	10,00000000	45,00000000	6,13636364	51,13636364	24,34408602
3.226	DEROSA ROSARIO	DEROSA ROSARIO	10,00000000	0,00000000	0,00000000	8,00000000	10,00000000	0,00000000	7,00000000	10,00000000	45,00000000	6,13636364	51,13636364	25,45698925
3.227	CASSANO LEONARDO	CASSANO LEONARDO	10,00000000	0,00000000	0,00000000	8,00000000	10,00000000	0,00000000	7,00000000	10,00000000	45,00000000	6,13636364	51,13636364	25,82795699
3.228	MONTE MICHELE	MONTE MICHELE	10,00000000	0,00000000	0,00000000	8,00000000	10,00000000	0,00000000	7,00000000	10,00000000	45,00000000	6,13636364	51,13636364	25,93548387
3.229	LAMONARCA VINCENZO	LAMONARCA VINCENZO	10,00000000	0,00000000	0,00000000	8,00000000	10,00000000	0,00000000	7,00000000	10,00000000	45,00000000	6,13636364	51,13636364	26,09946237

PSR PUGLIA 2014 - 2020 ALLEGATO A2 alla DAdG 478/2020

PACCHETTO GIOVANI – Bando pubblicato nel BURP n. 87 del 28/07/2016 e ss.mm.ii.

Sottomisura 4.1.B – Sostegno per investimenti materiali e immateriali finalizzati a migliorare la redditività, la competitività e la sostenibilità delle aziende agricole singole e associate

Dettaglio punteggi conseguiti in applicazione dei criteri di selezione di cui all'operazione 4.1.B

			PUNTEGGIO											
POSIZIONE	RICHIEDENTE PREMIO	DENOMINAZIONE AZIENDA	PRINCIPIO_1	PRINCIPIO_2	PRINCIPIO_3	PRINCIPIO_4	PRINCIPIO_5	PRINCIPIO_6	PRINCIPIO_7	PRINCIPIO_8	SUBTOTALE	PONDERAZIONE PRINCIPIO_3	TOTALE	ETA_MEDIA
3.230	RAGNO GIUSEPPE	IL GIARDINO DEI CILIEGI SOCIETA' SEMPLICE AGRICOLA	8,00000000	0,00000000	0,00000000	8,00000000	9,00000000	0,00000000	10,00000000	10,00000000	45,00000000	6,13636364	51,13636364	26,44892473
3.231	GIORDANO DOMENICA	GIORDANO DOMENICA	10,00000000	0,00000000	0,00000000	8,00000000	10,00000000	0,00000000	7,00000000	10,00000000	45,00000000	6,13636364	51,13636364	27,24462366
3.232	CARNEADE DARIO	CARNEADE DARIO	10,00000000	0,00000000	0,00000000	8,00000000	10,00000000	0,00000000	7,00000000	10,00000000	45,00000000	6,13636364	51,13636364	27,88440860
3.233	DI TURO VITO SILVANO	DI TURO VITO SILVANO	10,00000000	0,00000000	0,00000000	8,00000000	10,00000000	0,00000000	7,00000000	10,00000000	45,00000000	6,13636364	51,13636364	28,11290323
3.234	TOMA FEDERICA CARMEN	TOMA FEDERICA CARMEN	8,00000000	0,00000000	0,00000000	8,00000000	9,00000000	0,00000000	10,00000000	10,00000000	45,00000000	6,13636364	51,13636364	28,33333333
3.235	GALIANO MASSIMO	ARMEF SRL SOCIETA' AGRICOLA	10,00000000	0,00000000	0,00000000	8,00000000	10,00000000	0,00000000	7,00000000	10,00000000	45,00000000	6,13636364	51,13636364	28,36827957
3.236	NITZ DOMENICA	NITZ DOMENICA	10,00000000	0,00000000	0,00000000	8,00000000	10,00000000	0,00000000	7,00000000	10,00000000	45,00000000	6,13636364	51,13636364	28,75537634
3.237	DEL TUFO MATTEO MARIA	DEL TUFO MATTEO MARIA	8,00000000	0,00000000	0,00000000	8,00000000	9,00000000	0,00000000	10,00000000	10,00000000	45,00000000	6,13636364	51,13636364	30,04032258
3.238	DE MARINIS FRANCESCO	DE MARINIS FRANCESCO	10,00000000	0,00000000	0,00000000	8,00000000	10,00000000	0,00000000	7,00000000	10,00000000	45,00000000	6,13636364	51,13636364	30,82258065
3.239	TASSIELLO MICHELE	TENUTA PERE ROSSE S.S. AGRICOLA	10,00000000	0,00000000	0,00000000	8,00000000	7,00000000	0,00000000	10,00000000	10,00000000	45,00000000	6,13636364	51,13636364	31,44354839
3.240	SACCO ROSARIA	SACCO ROSARIA	10,00000000	0,00000000	0,00000000	8,00000000	10,00000000	0,00000000	7,00000000	10,00000000	45,00000000	6,13636364	51,13636364	32,48924731
3.241	MERCURI FILOMENA	MERCURI FILOMENA	10,00000000	5,00000000	0,00000000	8,00000000	9,00000000	15,00000000	10,00000000	10,00000000	67,00000000	9,13636364	76,13636364	33,47849462
3.242	SETTE ROSITA	SETTE ROSITA	8,00000000	0,00000000	0,00000000	8,00000000	9,00000000	0,00000000	10,00000000	10,00000000	45,00000000	6,13636364	51,13636364	34,62365591
3.243	MALCANGI FRANCESCA	MALCANGI FRANCESCA	8,00000000	0,00000000	0,00000000	8,00000000	9,00000000	0,00000000	10,00000000	10,00000000	45,00000000	6,13636364	51,13636364	35,42204301
3.244	BENINCASA CRISTINA	BENINCASA CRISTINA	8,00000000	0,00000000	0,00000000	8,00000000	9,00000000	0,00000000	10,00000000	10,00000000	45,00000000	6,13636364	51,13636364	36,67741935
3.245	BOCCUTO PASQUALE	BOCCUTO PASQUALE	8,00000000	0,00000000	0,00000000	0,00000000	9,00000000	15,00000000	3,00000000	10,00000000	45,00000000	6,13636364	51,13636364	37,57258065
3.246	RAGNO MARIA TERESA	RAGNO MARIA TERESA	10,00000000	0,00000000	0,00000000	8,00000000	10,00000000	0,00000000	7,00000000	10,00000000	45,00000000	6,13636364	51,13636364	37,90053763
3.247	LIOTINO GIUSEPPE	AGRIAVICOLA CONCA MURGIANA S.R.L. SOCIETA' AGRICOLA	8,00000000	0,00000000	0,00000000	8,00000000	9,00000000	0,00000000	10,00000000	10,00000000	45,00000000	6,13636364	51,13636364	38,35215054
3.248	LAQUALE ORAZIO	LAQUALE ORAZIO	10,00000000	5,00000000	0,00000000	8,00000000	9,00000000	15,00000000	10,00000000	10,00000000	67,00000000	9,13636364	76,13636364	38,46505376
3.249	LORUSSO FELICIA	LORUSSO FELICIA	8,00000000	0,00000000	0,00000000	8,00000000	9,00000000	0,00000000	10,00000000	10,00000000	45,00000000	6,13636364	51,13636364	38,57526882
3.250	SISTO ANGELA	SISTO ANGELA	10,00000000	0,00000000	0,00000000	8,00000000	10,00000000	0,00000000	7,00000000	10,00000000	45,00000000	6,13636364	51,13636364	38,80107527
3.251	FRASCELLA ARCANGELA	FRASCELLA ARCANGELA	9,77262819	0,00000000	0,00000000	8,00000000	7,22737181	0,00000000	10,00000000	10,00000000	45,00000000	6,13636364	51,13636364	40,87903226
3.252	NESTOLA GIANLUCA MASSIMILI	NESTOLA GIANLUCA MASSIMILIAN	8,00000000	0,00000000	0,00000000	8,00000000	9,00000000	0,00000000	10,00000000	10,00000000	45,00000000	6,13636363	51,13636363	26,05107527
3.253	DE RUVO MARIA ANTONIETTA	DE RUVO MARIA ANTONIETTA	10,00000000	0,00000000	0,00000000	8,00000000	10,00000000	0,00000000	7,00000000	10,00000000	45,00000000	6,13636362	51,13636362	30,51344086
3.254	TEMPESTA GIUSEPPE	TEMPESTA GIUSEPPE	10,00000000	0,00000000	0,00000000	8,00000000	10,00000000	0,00000000	7,00000000	10,00000000	45,00000000	6,13636362	51,13636362	33,03494624
3.255	FACECCHIA GIANCARLO	FACECCHIA GIANCARLO	10,00000000	10,00000000	0,00000000	8,00000000	9,00000000	0,00000000	10,00000000	10,00000000	57,00000000	7,77272727	64,77272727	40,34677419
3.256	GADALETA SERGIO	GADALETA SERGIO	8,11748177	5,00000000	12,00000000	8,00000000	9,94125911	15,00000000	3,00000000	10,00000000	71,05874088	0,00000000	71,05874088	25,11021505
3.257	ROMANAZZI VITO	ROMANAZZI VITO	8,00000000	0,00000000	0,00000000	8,00000000	9,00000000	7,00000000	3,00000000	10,00000000	45,00000000	6,13636364	51,13636364	18,99462366
3.258	RUGGIERO TOMMASO	RUGGIERO TOMMASO	8,47879371	0,00000000	12,00000000	8,00000000	9,78680362	15,00000000	10,00000000	10,00000000	73,26559733	0,00000000	73,26559733	26,56989247
3.259	CAIRO ANTONIO	CAIRO ANTONIO	10,00000000	0,00000000	0,00000000	8,00000000	6,00000000	13,00000000	3,00000000	10,00000000	50,00000000	0,00000000	50,00000000	20,00268817
3.260	DIFINO ISABELLE	DIFINO ISABELLE	10,00000000	20,00000000	12,00000000	8,00000000	9,00000000	0,00000000	7,00000000	10,00000000	76,00000000	0,00000000	76,00000000	23,66129032
3.261	MONTRONE MARIANGELA	MONTRONE MARIANGELA	10,00000000	0,00000000	6,00000000	8,00000000	10,00000000	0,00000000	7,00000000	10,00000000	51,00000000	0,00000000	51,00000000	24,38709677
3.262	MOTOLESE FRANCESCA	MOTOLESE FRANCESCA	10,00000000	0,00000000	6,00000000	8,00000000	9,00000000	15,00000000	3,00000000	10,00000000	61,00000000	0,00000000	61,00000000	36,47849462
3.263	PIERRO MARTA	PIERRO MARTA	10,00000000	0,00000000	6,00000000	8,00000000	10,00000000	0,00000000	7,00000000	10,00000000	51,00000000	0,00000000	51,00000000	36,58064516
3.264	SCIOSCIO ANTONELLA	SCIOSCIO ANTONELLA	10,00000000	0,00000000	0,00000000	0,00000000	6,86062247	15,00000000	3,00000000	10,00000000	44,86062247	6,11735761	50,97798008	39,33064516
3.265	CELOZZI ANTONIO	CELOZZI ANTONIO	2,00000000	0,00000000	0,00000000	0,00000000	9,00000000	0,00000000	10,00000000	10,00000000	31,00000000	4,22727273	35,22727273	37,50806452
3.266	IUSO PASQUALE	AZIENDA AGRICOLA IUSO SOCIETA' SEMPLICE	8,46578990	5,00000000	12,00000000	8,00000000	7,46578989	15,00000000	10,00000000	10,00000000	75,93157979	0,00000000	75,93157979	32,36424731
3.267	BARASSI ADALGISA	AZIENDA AGRICOLA IUSO SOCIETA' SEMPLICE	8,46578990	5,00000000	12,00000000	8,00000000	7,46578989	15,00000000	10,00000000	10,00000000	75,93157979	0,00000000	75,93157979	32,36424731
3.268	TETRO VITO	TETRO VITO	10,00000000	0,00000000	0,00000000	8,00000000	10,00000000	0,00000000	10,00000000	10,00000000	48,00000000	6,54545455	54,54545455	20,41935484
3.269	ERRICO ALESSANDRO	ERRICO ALESSANDRO	9,26954034	0,00000000	12,00000000	0,00000000	9,63477017	0,00000000	10,00000000	10,00000000	50,90431051	0,00000000	50,90431051	21,10483871
3.270	CROCETTA ANGELICA	CROCETTA ANGELICA	8,12378002	0,00000000	12,00000000	8,00000000	9,89750267	13,00000000	10,00000000	10,00000000	71,02128269	0,00000000	71,02128269	20,92741935
3.271	LAMANNA GIOVANNI	LAMANNA GIOVANNI	8,00000000	0,00000000	0,00000000	8,00000000	10,00000000	15,00000000	10,00000000	10,00000000	61,00000000	8,31818182	69,31818182	24,11290323
3.272	LOMBARDI ANNA DEBORA	LOMBARDI ANNA DEBORA	5,77632299	0,00000000	0,00000000	0,00000000	8,00000000	11,00000000	7,00000000	10,00000000	41,77632299	5,69677132	47,47309431	34,31989247
3.273	D'URSO ANGELO	D'URSO ANGELO	7,12019859	0,00000000	12,00000000	8,00000000	10,00000000	7,00000000	7,00000000	10,00000000	61,12019859	0,00000000	61,12019859	22,83602151

PSR PUGLIA 2014 - 2020 ALLEGATO A2 alla DAdG 478/2020

PACCHETTO GIOVANI – Bando pubblicato nel BURP n. 87 del 28/07/2016 e ss.mm.ii.

Sottomisura 4.1.B – Sostegno per investimenti materiali e immateriali finalizzati a migliorare la redditività, la competitività e la sostenibilità delle aziende agricole singole e associate

Dettaglio punteggi conseguiti in applicazione dei criteri di selezione di cui all'operazione 4.1.B

			PUNTEGGIO											
POSIZIONE	RICHIEDENTE PREMIO	DENOMINAZIONE AZIENDA	PRINCIPIO_1	PRINCIPIO_2	PRINCIPIO_3	PRINCIPIO_4	PRINCIPIO_5	PRINCIPIO_6	PRINCIPIO_7	PRINCIPIO_8	SUBTOTALE	PONDERAZIONE PRINCIPIO_3	TOTALE	ETA_MEDIA
3.274	DI CARLO GIANNI LIBERATO	DI CARLO GIANNI LIBERATO	2,00000000	0,00000000	0,00000000	8,00000000	5,28712872	15,00000000	0,00000000	10,00000000	40,28712872	5,49369937	45,78082809	22,59139785
3.275	BISIGNANO FELICE	LA NUOVA SAN ROCCO SOCIETA' AGRICOLA SEMPLICE	10,00000000	5,00000000	0,00000000	8,00000000	9,00000000	13,00000000	10,00000000	10,00000000	65,00000000	8,86363636	73,86363636	21,88306452
3.276	IORIO ELENA	LA NUOVA SAN ROCCO SOCIETA' AGRICOLA SEMPLICE	10,00000000	5,00000000	0,00000000	8,00000000	9,00000000	13,00000000	10,00000000	10,00000000	65,00000000	8,86363636	73,86363636	21,88306452
3.277	QUITADAMO LUCIA	QUITADAMO LUCIA	9,73575854	0,00000000	0,00000000	8,00000000	9,86787927	0,00000000	7,00000000	10,00000000	44,60363781	6,08231425	50,68595206	34,05376344
3.278	DE SALVIA FRANCO	DE SALVIA FRANCO	2,00000000	0,00000000	0,00000000	0,00000000	5,00000000	0,00000000	10,00000000	10,00000000	27,00000000	3,68181818	30,68181818	32,63978495
3.279	LOMANGINO STEFANO	LOMANGINO STEFANO	9,72015180	0,00000000	0,00000000	8,00000000	9,86007590	0,00000000	7,00000000	10,00000000	44,58022770	6,07912196	50,65934966	23,29569892
3.280	LAFORGIA VITTORIO	LAFORGIA VITTORIO	9,71929825	0,00000000	0,00000000	8,00000000	9,85964912	0,00000000	7,00000000	10,00000000	44,57894737	6,07894737	50,65789474	26,16935484
3.281	CUTRONE VITO	CUTRONE VITO	9,71644044	0,00000000	0,00000000	8,00000000	9,85822022	0,00000000	7,00000000	10,00000000	44,57466066	6,07836282	50,65302348	23,93279570
3.282	SANTORO FIORELLA	SANTORO FIORELLA	9,20724346	0,00000000	12,00000000	8,00000000	10,00000000	0,00000000	7,00000000	10,00000000	56,20724346	0,00000000	56,20724346	20,30645161
3.283	ARCANGIOLI DONATELLA	ARCANGIOLI DONATELLA	8,00000000	10,00000000	0,00000000	8,00000000	9,00000000	11,00000000	0,00000000	10,00000000	56,00000000	7,63636364	63,63636364	20,09139785
3.284	D'ANGELLA GIOVANNI	D'ANGELLA GIOVANNI	10,00000000	0,00000000	12,00000000	8,00000000	7,62048922	0,00000000	3,00000000	10,00000000	50,62048922	0,00000000	50,62048922	31,27419355
3.285	SPINELLI DANIELA	SPINELLI DANIELA	2,00000000	0,00000000	0,00000000	8,00000000	5,12057667	15,00000000	0,00000000	10,00000000	40,12057667	5,47098773	45,59156440	31,93279570
3.286	MOSCHETTI ARCANGELO	F.LLI MOSCHETTI SOCIETA' SEMPLICE AGRICOLA	8,00000000	0,00000000	0,00000000	8,00000000	8,00000000	0,00000000	7,00000000	10,00000000	41,00000000	5,59090909	46,59090909	26,29435484
3.287	MOSCHETTI MARIKA	F.LLI MOSCHETTI SOCIETA' SEMPLICE AGRICOLA	8,00000000	0,00000000	0,00000000	8,00000000	8,00000000	0,00000000	7,00000000	10,00000000	41,00000000	5,59090909	46,59090909	26,29435484
3.288	ROSATI ANTONIETTA ADELE	ROSATI ANTONIETTA ADELE	9,66995706	0,00000000	0,00000000	8,00000000	9,83497853	0,00000000	7,00000000	10,00000000	44,50493559	6,06885485	50,57379044	37,76075269
3.289	SIBILLA PIETRO	SIBILLA PIETRO	10,00000000	0,00000000	0,00000000	0,00000000	7,18102372	15,00000000	7,00000000	10,00000000	49,18102372	6,70650323	55,88752695	34,21505376
3.290	CARAMIA FRANCESCO	CARAMIA FRANCESCO	9,09332856	5,00000000	12,00000000	8,00000000	9,45333572	15,00000000	7,00000000	10,00000000	75,54666428	0,00000000	75,54666428	19,41935484
3.291	DELL'ANNA FRANCESCO	DELL'ANNA FRANCESCO	8,38814392	0,00000000	0,00000000	0,00000000	9,19407196	13,00000000	3,00000000	10,00000000	43,58221588	5,94302944	49,52524532	18,92473118
3.292	GUASTAMACCHIA MICHELE	GUASTAMACCHIA MICHELE	10,00000000	0,00000000	0,00000000	8,00000000	10,00000000	0,00000000	10,00000000	10,00000000	48,00000000	6,54545455	54,54545455	33,01344086
3.293	SAVINO DAMIANO	SAVINO DAMIANO	9,62340426	0,00000000	0,00000000	8,00000000	9,81170213	0,00000000	7,00000000	10,00000000	44,43510639	6,05933269	50,49443908	23,88172043
3.294	FERRANDINO LEONARDO	FERRANDINO LEONARDO	9,22423281	0,00000000	0,00000000	8,00000000	9,38788360	11,00000000	10,00000000	10,00000000	57,61211641	7,85619769	65,46831410	20,51344086
3.295	DISANTO NUNZIATINA	AZ. AGRICOLA DEL PARCO S.S.	8,32868453	0,00000000	0,00000000	8,00000000	7,54748008	0,00000000	7,00000000	10,00000000	40,87616461	5,57402245	46,45018706	23,70564516
3.296	DISANTO NICOLA	AZ. AGRICOLA DEL PARCO S.S.	8,32868453	0,00000000	0,00000000	8,00000000	7,54748008	0,00000000	7,00000000	10,00000000	40,87616461	5,57402245	46,45018706	23,70564516
3.297	INGROSSO DAVIDE	INGROSSO DAVIDE	2,17793217	0,00000000	12,00000000	8,00000000	6,50160964	15,00000000	7,00000000	10,00000000	60,67954181	0,00000000	60,67954181	27,29569892
3.298	MAZZOTTA SALVATORE	MAZZOTTA SALVATORE	10,00000000	0,00000000	0,00000000	0,00000000	9,28813559	15,00000000	3,00000000	10,00000000	47,28813559	6,44838213	53,73651772	23,89247312
3.299	CALDARA FABIO	CALDARA FABIO	9,17623577	5,00000000	0,00000000	8,00000000	9,16354099	15,00000000	10,00000000	10,00000000	66,33977676	9,04633319	75,38610995	23,44086022
3.300	MASTRANGELO LUCIANO	MASTRANGELO LUCIANO	10,00000000	0,00000000	0,00000000	8,00000000	9,00000000	15,00000000	7,00000000	10,00000000	59,00000000	8,04545455	67,04545455	31,79032258
3.301	MEMEO MICHY	MEMEO MICHY	8,10415810	0,00000000	0,00000000	8,00000000	5,23552820	15,00000000	7,00000000	10,00000000	53,33968630	7,27359359	60,61327989	27,51344086
3.302	D'INNELLA EUGENIA	D'INNELLA EUGENIA	8,73873709	0,00000000	0,00000000	8,00000000	7,52252580	0,00000000	10,00000000	10,00000000	44,26126289	6,03562676	50,29688965	20,43010753
3.303	VOLPE FELICE	VOLPE FELICE	9,50000000	0,00000000	0,00000000	8,00000000	9,75000000	0,00000000	7,00000000	10,00000000	44,25000000	6,03409091	50,28409091	20,73655914
3.304	BELLAVEDUTA MICHELE	BELLAVEDUTA MICHELE	8,83211926	0,00000000	0,00000000	8,00000000	9,50778504	15,00000000	10,00000000	10,00000000	61,33990430	8,36453240	69,70443670	25,41666667
3.305	BIZZOCO MARIANNA	BIZZOCO MARIANNA	9,54689292	5,00000000	0,00000000	8,00000000	9,77344646	0,00000000	7,00000000	10,00000000	49,32033938	6,72550082	56,04584020	21,56989247
3.306	SALES MARIA LUCIA	SALES MARIA LUCIA	9,45915516	0,00000000	0,00000000	8,00000000	9,72957758	0,00000000	7,00000000	10,00000000	44,18873274	6,02573627	50,21446901	40,02150538
3.307	MASCOLO NICOLA	SOCIETA' AGRICOLA SEMPLICE MASCOLO TRADE	10,00000000	0,00000000	6,00000000	0,00000000	10,00000000	7,00000000	10,00000000	10,00000000	53,00000000	0,00000000	53,00000000	23,93413978
3.308	MASCOLO MARIA CRISTINA	SOCIETA' AGRICOLA SEMPLICE MASCOLO TRADE	10,00000000	0,00000000	6,00000000	0,00000000	10,00000000	7,00000000	10,00000000	10,00000000	53,00000000	0,00000000	53,00000000	23,93413978
3.309	D'ALBA ARIANNA	D'ALBA ARIANNA	8,67922729	0,00000000	0,00000000	0,00000000	9,33961365	15,00000000	7,00000000	10,00000000	50,01884094	0,00000000	50,01884094	21,54569892
3.310	LABIANCA PATRIZIA	LABIANCA PATRIZIA	8,00000000	0,00000000	0,00000000	8,00000000	9,00000000	15,00000000	7,00000000	10,00000000	57,00000000	7,77272727	64,77272727	36,58333333
3.311	CAPANO FEDERICA LUCE	CAPANO FEDERICA LUCE	10,00000000	0,00000000	0,00000000	0,00000000	6,00000000	15,00000000	3,00000000	10,00000000	44,00000000	6,00000000	50,00000000	20,29301075
3.312	DELL'OLIO MASSIMILIANO	DELL'OLIO MASSIMILIANO	8,00000000	0,00000000	6,00000000	0,00000000	9,00000000	13,00000000	3,00000000	10,00000000	49,00000000	0,00000000	49,00000000	21,30376344
3.313	DE FILIPPIS GRAZIANO	DE FILIPPIS GRAZIANO	8,00000000	0,00000000	6,00000000	0,00000000	9,00000000	13,00000000	3,00000000	10,00000000	49,00000000	0,00000000	49,00000000	21,97849462
3.314	CAZZOLLA BENITO	CAZZOLLA BENITO	8,00000000	0,00000000	12,00000000	8,00000000	9,00000000	0,00000000	3,00000000	10,00000000	50,00000000	0,00000000	50,00000000	23,18817204
3.315	LOGRIECO ROSARIA	LOGRIECO ROSARIA	10,00000000	0,00000000	12,00000000	8,00000000	10,00000000	15,00000000	0,00000000	10,00000000	65,00000000	0,00000000	65,00000000	35,58064516

PSR PUGLIA 2014 - 2020 ALLEGATO A2 alla DAdG 478/2020

PACCHETTO GIOVANI – Bando pubblicato nel BURP n. 87 del 28/07/2016 e ss.mm.ii.

Sottomisura 4.1.B – Sostegno per investimenti materiali e immateriali finalizzati a migliorare la redditività, la competitività e la sostenibilità delle aziende agricole singole e associate

Dettaglio punteggi conseguiti in applicazione dei criteri di selezione di cui all'operazione 4.1.B

			PUNTEGGIO											
POSIZIONE	RICHIEDENTE PREMIO	DENOMINAZIONE AZIENDA	PRINCIPIO_1	PRINCIPIO_2	PRINCIPIO_3	PRINCIPIO_4	PRINCIPIO_5	PRINCIPIO_6	PRINCIPIO_7	PRINCIPIO_8	SUBTOTALE	PONDERAZIONE PRINCIPIO_3	TOTALE	ETA_MEDIA
3.316	PICCOLOMO CATALDO	PICCOLOMO CATALDO	8,01207303	0,00000000	12,00000000	8,00000000	10,00000000	15,00000000	7,00000000	10,00000000	70,01207303	0,00000000	70,01207303	24,18279570
3.317	SIMONE ARCANGELA	SIMONE ARCANGELA	8,54584488	0,00000000	0,00000000	8,00000000	9,72707756	13,00000000	10,00000000	10,00000000	59,27292244	8,08267124	67,35559368	29,20161290
3.318	STEA MARIA TERESA	STEA MARIA TERESA	8,22053455	0,00000000	12,00000000	8,00000000	9,10883918	13,00000000	3,00000000	10,00000000	63,32937373	0,00000000	63,32937373	21,02419355
3.319	STRIPPOLI CATALDO	STRIPPOLI CATALDO	9,47389155	0,00000000	6,00000000	8,00000000	10,00000000	15,00000000	3,00000000	10,00000000	61,47389155	0,00000000	61,47389155	21,24731183
3.320	POSTOLATIY OLENA	POSTOLATIY OLENA	8,00000000	0,00000000	0,00000000	8,00000000	9,00000000	0,00000000	10,00000000	10,00000000	45,00000000	6,13636364	51,13636364	36,88440860
3.321	ALBANESE MARIA CARMELA	ALBANESE MARIA CARMELA	8,00000000	0,00000000	0,00000000	8,00000000	10,00000000	15,00000000	7,00000000	10,00000000	58,00000000	7,90909091	65,90909091	38,56182796
3.322	ZONNO GIUSEPPE	ZONNO GIUSEPPE	10,00000000	0,00000000	0,00000000	8,00000000	10,00000000	0,00000000	10,00000000	10,00000000	48,00000000	6,54545455	54,54545455	37,12634409
3.323	GIANNINI ANDREA	GIANNINI ANDREA	8,00000000	0,00000000	0,00000000	0,00000000	9,00000000	13,00000000	3,00000000	10,00000000	43,00000000	5,86363636	48,86363636	30,52688172
3.324	MICCOLI DOMENICO	MICCOLI DOMENICO	9,37445831	0,00000000	12,00000000	8,00000000	9,78338019	0,00000000	10,00000000	10,00000000	59,15783850	0,00000000	59,15783850	22,45967742
3.325	SECCIA LUIGI	SECCIA LUIGI	8,88928988	5,00000000	12,00000000	8,00000000	7,88928988	11,00000000	10,00000000	10,00000000	72,77857976	0,00000000	72,77857976	30,91935484
3.326	CUSMAI RICCARDO	RI.AL. CUSMAI SOCIETA' SEMPLICE AGRICOLA	8,71948213	0,00000000	12,00000000	8,00000000	7,84390491	13,00000000	10,00000000	10,00000000	69,56338704	0,00000000	69,56338704	26,73790323
3.327	CUSMAI ALESSANDRO	RI.AL. CUSMAI SOCIETA' SEMPLICE AGRICOLA	8,71948213	0,00000000	12,00000000	8,00000000	7,84390491	13,00000000	10,00000000	10,00000000	69,56338704	0,00000000	69,56338704	26,73790323
3.328	CALIANDRO PIETRO	AZ. AGRICOLA FRAGNITE DI CALIANDRO PIETRO & PIETRO	6,50071398	15,00000000	0,00000000	8,00000000	8,00000000	0,00000000	3,00000000	10,00000000	50,50071398	6,88646100	57,38717498	22,01344086
3.329	CALIANDRO PIETRO	AZ. AGRICOLA FRAGNITE DI CALIANDRO PIETRO & PIETRO	6,50071398	15,00000000	0,00000000	8,00000000	8,00000000	0,00000000	3,00000000	10,00000000	50,50071398	6,88646100	57,38717498	22,01344086
3.330	MALLARDI ANTONELLA	La dea di Mallardi Carmen e Antonella soc sempl	9,81960914	0,00000000	6,00000000	8,00000000	9,90980457	15,00000000	7,00000000	10,00000000	65,72941371	0,00000000	65,72941371	22,43548387
3.331	MALLARDI CARMELA	La dea di Mallardi Carmen e Antonella soc sempl	9,81960914	0,00000000	6,00000000	8,00000000	9,90980457	15,00000000	7,00000000	10,00000000	65,72941371	0,00000000	65,72941371	22,43548387
3.332	NETTI ROSARIA	NETTI ROSARIA	8,00000000	10,00000000	0,00000000	8,00000000	7,00000000	11,00000000	10,00000000	10,00000000	64,00000000	8,72727273	72,72727273	22,75537634
3.333	DI BISCEGLIE ANTONIA	SOCIETA' AGRICOLA POZZELLE MURGE S.S.	6,66221586	0,00000000	0,00000000	8,00000000	6,25192002	9,00000000	10,00000000	10,00000000	49,91413588	6,80647307	56,72060895	28,42562724
3.334	DI BISCEGLIE LUCIA	SOCIETA' AGRICOLA POZZELLE MURGE S.S.	6,66221586	0,00000000	0,00000000	8,00000000	6,25192002	9,00000000	10,00000000	10,00000000	49,91413588	6,80647307	56,72060895	28,42562724
3.335	DI BISCEGLIE LUIGI	SOCIETA' AGRICOLA POZZELLE MURGE S.S.	6,66221586	0,00000000	0,00000000	8,00000000	6,25192002	9,00000000	10,00000000	10,00000000	49,91413588	6,80647307	56,72060895	28,42562724
3.336	AVENA FRANCESCA	FERONIA SOCIETA' SEMPLICE AGRICOLA	10,00000000	0,00000000	0,00000000	8,00000000	7,80095349	15,00000000	7,00000000	10,00000000	57,80095349	7,88194820	65,68290169	37,84139785
3.337	AVENA ANNA ADELE	FERONIA SOCIETA' SEMPLICE AGRICOLA	10,00000000	0,00000000	0,00000000	8,00000000	7,80095349	15,00000000	7,00000000	10,00000000	57,80095349	7,88194820	65,68290169	37,84139785
3.338	PULITO GIAMMARCO	PULITO GIAMMARCO	3,34893025	0,00000000	12,00000000	8,00000000	9,00000000	15,00000000	3,00000000	10,00000000	60,34893025	0,00000000	60,34893025	21,38172043
3.339	MAGGIULLI LUIGI	MAGGIULLI LUIGI	8,00000000	0,00000000	0,00000000	0,00000000	9,00000000	7,00000000	7,00000000	10,00000000	41,00000000	5,59090909	46,59090909	26,88172043
3.340	EPIFANI FELICIANO	EPIFANI FELICIANO	10,00000000	0,00000000	0,00000000	8,00000000	9,07717965	15,00000000	7,00000000	10,00000000	59,07717965	8,05597904	67,13315869	30,85752688
3.341	FANELLI SALVATORE	FANELLI SALVATORE	2,90341182	0,00000000	0,00000000	0,00000000	9,00000000	15,00000000	7,00000000	10,00000000	43,90341182	5,98682888	49,89024070	22,73924731
3.342	MONGELLI NICOLA	MONGELLI NICOLA	9,97164189	0,00000000	12,00000000	8,00000000	9,80671707	0,00000000	7,00000000	10,00000000	56,77835896	0,00000000	56,77835896	27,44892473
3.343	MARINO LUDOVICO	MARINO LUDOVICO	10,00000000	0,00000000	0,00000000	8,00000000	10,00000000	0,00000000	10,00000000	10,00000000	48,00000000	6,54545455	54,54545455	20,36827957
3.344	PETRACCA ROCCO	LA FONTE S.A.S. DI PETRACCA ROCCO & PETRACCA FRANCESCO SOCIETA' AGRICOLA	8,00000000	0,00000000	0,00000000	8,00000000	8,00000000	9,00000000	3,00000000	10,00000000	46,00000000	6,27272727	52,27272727	20,27822581
3.345	PETRACCA FRANCESCO	LA FONTE S.A.S. DI PETRACCA ROCCO & PETRACCA FRANCESCO SOCIETA' AGRICOLA	8,00000000	0,00000000	0,00000000	8,00000000	8,00000000	9,00000000	3,00000000	10,00000000	46,00000000	6,27272727	52,27272727	20,27822581
3.346	LISO NICOLA	LISO NICOLA	8,00000000	0,00000000	0,00000000	8,00000000	10,00000000	15,00000000	10,00000000	10,00000000	61,00000000	8,31818182	69,31818182	22,33064516
3.347	CICIRIELLO VINCENZO	SOCIETA' AGRICOLA CICIRIELLO S.S.	8,18414042	0,00000000	6,00000000	8,00000000	9,02017081	15,00000000	3,00000000	10,00000000	59,20431123	0,00000000	59,20431123	25,91666667
3.348	CICIRIELLO GIUSEPPINA	SOCIETA' AGRICOLA CICIRIELLO S.S.	8,18414042	0,00000000	6,00000000	8,00000000	9,02017081	15,00000000	3,00000000	10,00000000	59,20431123	0,00000000	59,20431123	25,91666667
3.349	SCARANO FRANCESCO	SCARANO FRANCESCO	9,16785183	0,00000000	6,00000000	8,00000000	7,69874229	15,00000000	3,00000000	10,00000000	58,86659412	0,00000000	58,86659412	26,42741935
3.350	CARRISI SELENE	ANSEL DI ANTHEA E SELENE CARRISI SOCIETA' SEMPLICE AGRICOLA	10,00000000	0,00000000	0,00000000	0,00000000	7,00000000	13,00000000	7,00000000	10,00000000	47,00000000	6,40909091	53,40909091	21,66397849
3.351	CARRISI ANTHEA	ANSEL DI ANTHEA E SELENE CARRISI SOCIETA' SEMPLICE AGRICOLA	10,00000000	0,00000000	0,00000000	0,00000000	7,00000000	13,00000000	7,00000000	10,00000000	47,00000000	6,40909091	53,40909091	21,66397849
3.352	GERMINARIO IPPOLITA	GERMINARIO IPPOLITA	9,16511085	5,00000000	12,00000000	8,00000000	9,41744457	15,00000000	3,00000000	10,00000000	71,58255542	0,00000000	71,58255542	34,73655914
3.353	BERARDI ADRIANA	BERARDI ADRIANA	8,18556701	10,00000000	0,00000000	8,00000000	7,18556701	15,00000000	7,00000000	10,00000000	65,37113402	8,91424555	74,28537957	26,45698925
3.354	DI MAGGIO ROSSELLA	DI MAGGIO ROSSELLA	9,83361059	0,00000000	6,00000000	8,00000000	9,91680530	0,00000000	7,00000000	10,00000000	50,75041589	0,00000000	50,75041589	39,89516129
3.355	SIRRESSI ANGELO	SIRRESSI ANGELO	8,90354171	0,00000000	6,00000000	8,00000000	9,33255355	0,00000000	7,00000000	10,00000000	49,23609526	0,00000000	49,23609526	23,09139785
3.356	BARTOLOMEO NATALIA	AGRICOLA BARTOLOMEO SOCIETA' SEMPLICE	9,09903307	0,00000000	12,00000000	8,00000000	10,00000000	13,00000000	7,00000000	0,00000000	59,09903307	0,00000000	59,09903307	20,76612903

PSR PUGLIA 2014 - 2020 ALLEGATO A2 alla DAdG 478/2020

PACCHETTO GIOVANI – Bando pubblicato nel BURP n. 87 del 28/07/2016 e ss.mm.ii.

Sottomisura 4.1.B – Sostegno per investimenti materiali e immateriali finalizzati a migliorare la redditività, la competitività e la sostenibilità delle aziende agricole singole e associate

Dettaglio punteggi conseguiti in applicazione dei criteri di selezione di cui all'operazione 4.1.B

			PUNTEGGIO											
POSIZIONE	RICHIEDENTE PREMIO	DENOMINAZIONE AZIENDA	PRINCIPIO_1	PRINCIPIO_2	PRINCIPIO_3	PRINCIPIO_4	PRINCIPIO_5	PRINCIPIO_6	PRINCIPIO_7	PRINCIPIO_8	SUBTOTALE	PONDERAZIONE PRINCIPIO_3	TOTALE	ETA_MEDIA
3.357	BARTOLOMEO NICOLA	AGRICOLA BARTOLOMEO SOCIETA' SEMPLICE	9,09903307	0,00000000	12,00000000	8,00000000	10,00000000	13,00000000	7,00000000	0,00000000	59,09903307	0,00000000	59,09903307	20,76612903
3.358	CAMPANELLI ANGELO	CAMPANELLI ANGELO	10,00000000	0,00000000	0,00000000	8,00000000	10,00000000	0,00000000	10,00000000	10,00000000	48,00000000	6,54545455	54,54545455	18,93279570
3.359	ELIA DANIELE	ELIA DANIELE	8,11665425	0,00000000	12,00000000	0,00000000	9,05832712	0,00000000	10,00000000	10,00000000	49,17498137	0,00000000	49,17498137	36,23387097
3.360	RACAMATO MIMMA	RACAMATO MIMMA	8,10517253	0,00000000	12,00000000	0,00000000	9,05258626	0,00000000	10,00000000	10,00000000	49,15775879	0,00000000	49,15775879	22,34677419
3.361	CONCA PIETRO	CONCA PIETRO	9,79654289	0,00000000	0,00000000	0,00000000	5,40691420	15,00000000	3,00000000	10,00000000	43,20345709	5,89138051	49,09483760	18,62634409
3.362	MOTOLESE ITALO GIUSEPPE	MOTOLESE ITALO GIUSEPPE	8,17351070	0,00000000	0,00000000	0,00000000	9,91324465	15,00000000	7,00000000	10,00000000	50,08675535	6,83001209	56,91676744	21,73387097
3.363	GORGOGLIONE NICOLA	GORGOGLIONE NICOLA	8,00000000	0,00000000	6,00000000	8,00000000	10,00000000	13,00000000	10,00000000	10,00000000	65,00000000	0,00000000	65,00000000	40,91397849
3.364	FERSINI OMAR	FERSINI OMAR	10,00000000	0,00000000	12,00000000	8,00000000	9,00000000	13,00000000	7,00000000	10,00000000	69,00000000	0,00000000	69,00000000	24,05107527
3.365	QUACQUARELLI PASQUALE	QUACQUARELLI PASQUALE	8,00000000	0,00000000	0,00000000	8,00000000	10,00000000	15,00000000	10,00000000	10,00000000	61,00000000	8,31818182	69,31818182	25,73924731
3.366	ZINGARO MARCO	ZINGARO MARCO	3,71617591	0,00000000	0,00000000	8,00000000	8,21452199	15,00000000	7,00000000	10,00000000	51,93069790	7,08145880	59,01215670	18,36559140
3.367	DETTOLI LUCREZIA	DETTOLI LUCREZIA	8,40479664	10,00000000	12,00000000	8,00000000	6,60719496	9,00000000	7,00000000	10,00000000	71,01199160	0,00000000	71,01199160	36,68548387
3.368	PIZZOLORUSSO MICHELE	PIZZOLORUSSO MICHELE	8,00000000	0,00000000	12,00000000	8,00000000	10,00000000	15,00000000	7,00000000	10,00000000	70,00000000	0,00000000	70,00000000	35,79301075
3.369	MAGGIO ANTONIO	MAGGIO ANTONIO	10,00000000	0,00000000	12,00000000	8,00000000	9,00000000	15,00000000	10,00000000	10,00000000	74,00000000	0,00000000	74,00000000	18,34677419
3.370	ARDITO FRANCESCA	ARDITO FRANCESCA	10,00000000	0,00000000	12,00000000	8,00000000	9,00000000	15,00000000	10,00000000	10,00000000	74,00000000	0,00000000	74,00000000	19,80645161
3.371	NUMERO ADRIANO	NUMERO ADRIANO	10,00000000	0,00000000	12,00000000	8,00000000	9,00000000	15,00000000	10,00000000	10,00000000	74,00000000	0,00000000	74,00000000	21,53225806
3.372	MASUCCI MICHELE	MASUCCI MICHELE	10,00000000	0,00000000	12,00000000	8,00000000	9,00000000	15,00000000	10,00000000	10,00000000	74,00000000	0,00000000	74,00000000	21,79032258
3.373	D'AMBRA MARIA LORETA	D'AMBRA MARIA LORETA	10,00000000	0,00000000	12,00000000	8,00000000	9,00000000	15,00000000	10,00000000	10,00000000	74,00000000	0,00000000	74,00000000	22,44086022
3.374	CAPACCHIONE SAVINO	CAPACCHIONE SAVINO	10,00000000	0,00000000	12,00000000	8,00000000	9,00000000	15,00000000	10,00000000	10,00000000	74,00000000	0,00000000	74,00000000	23,31182796
3.375	ANELLI VITO ANGELO	ANELLI VITO ANGELO	10,00000000	0,00000000	12,00000000	8,00000000	9,00000000	15,00000000	10,00000000	10,00000000	74,00000000	0,00000000	74,00000000	23,79838710
3.376	PIAZZOLLA MARIAPAOLA	SOCIETA' AGRICOLA SEMPLICE PIAZZOLLA	8,00000000	0,00000000	12,00000000	0,00000000	9,00000000	0,00000000	10,00000000	10,00000000	49,00000000	0,00000000	49,00000000	24,40322581
3.377	VALENZANO NICOLA	VALENZANO NICOLA	10,00000000	0,00000000	12,00000000	8,00000000	9,00000000	15,00000000	10,00000000	10,00000000	74,00000000	0,00000000	74,00000000	26,20698925
3.378	MARTIRE MARIA GRAZIA	MARTIRE MARIA GRAZIA	10,00000000	0,00000000	12,00000000	8,00000000	9,00000000	15,00000000	10,00000000	10,00000000	74,00000000	0,00000000	74,00000000	26,20698925
3.379	FRASCATI MAURIZIO	FRASCATI MAURIZIO	10,00000000	0,00000000	12,00000000	8,00000000	9,00000000	15,00000000	10,00000000	10,00000000	74,00000000	0,00000000	74,00000000	26,30376344
3.380	ROPPO FABIO	ROPPO FABIO	10,00000000	0,00000000	12,00000000	8,00000000	9,00000000	15,00000000	10,00000000	10,00000000	74,00000000	0,00000000	74,00000000	26,65053763
3.381	PUCCI MICHELANGELO	PUCCI MICHELANGELO	10,00000000	0,00000000	12,00000000	8,00000000	9,00000000	15,00000000	10,00000000	10,00000000	74,00000000	0,00000000	74,00000000	28,90591398
3.382	RIONTINO MICHELE	SOCIETA' AGRICOLA DANIELE DI RIONTINO MICHELE E RIONTINO CRISTINA ANGELA S.S.	10,00000000	0,00000000	12,00000000	8,00000000	9,00000000	15,00000000	10,00000000	10,00000000	74,00000000	0,00000000	74,00000000	28,93817204
3.383	RIONTINO CRISTINA ANGELA	SOCIETA' AGRICOLA DANIELE DI RIONTINO MICHELE E RIONTINO CRISTINA ANGELA S.S.	10,00000000	0,00000000	12,00000000	8,00000000	9,00000000	15,00000000	10,00000000	10,00000000	74,00000000	0,00000000	74,00000000	28,93817204
3.384	VITOBELLO ARCANGELA	VITOBELLO ARCANGELA	10,00000000	0,00000000	12,00000000	8,00000000	9,00000000	15,00000000	10,00000000	10,00000000	74,00000000	0,00000000	74,00000000	29,26344086
3.385	AMORUSO MICHELE ROBERTO	AMORUSO MICHELE ROBERTO	10,00000000	0,00000000	12,00000000	8,00000000	9,00000000	15,00000000	10,00000000	10,00000000	74,00000000	0,00000000	74,00000000	29,94623656
3.386	SPADARO RUGGIERO	SPADARO RUGGIERO	10,00000000	0,00000000	12,00000000	8,00000000	9,00000000	15,00000000	10,00000000	10,00000000	74,00000000	0,00000000	74,00000000	30,22849462
3.387	BEVERE ROBERTO	BEVERE ROBERTO	10,00000000	0,00000000	12,00000000	8,00000000	9,00000000	15,00000000	10,00000000	10,00000000	74,00000000	0,00000000	74,00000000	31,29838710
3.388	MUOIO GIUSEPPE	MUOIO GIUSEPPE	10,00000000	0,00000000	12,00000000	8,00000000	9,00000000	15,00000000	10,00000000	10,00000000	74,00000000	0,00000000	74,00000000	31,65860215
3.389	GUASTAMACCHIA VITTORIO	GUASTAMACCHIA VITTORIO	10,00000000	0,00000000	12,00000000	0,00000000	10,00000000	0,00000000	7,00000000	10,00000000	49,00000000	0,00000000	49,00000000	32,49731183
3.390	SERINO RICCARDINA-MARTA	SERINO RICCARDINA-MARTA	8,00000000	15,00000000	12,00000000	8,00000000	6,00000000	9,00000000	3,00000000	10,00000000	71,00000000	0,00000000	71,00000000	34,11290323
3.391	BOCCUZZI PALMA	BOCCUZZI PALMA	10,00000000	0,00000000	12,00000000	8,00000000	9,00000000	15,00000000	10,00000000	10,00000000	74,00000000	0,00000000	74,00000000	35,83602151
3.392	GIUSTINO DOMENICO	GIUSTINO DOMENICO	10,00000000	0,00000000	12,00000000	8,00000000	9,00000000	15,00000000	10,00000000	10,00000000	74,00000000	0,00000000	74,00000000	36,06182796
3.393	TRINCUCCI ALBERTO	TRINCUCCI ALBERTO	10,00000000	0,00000000	12,00000000	8,00000000	9,00000000	15,00000000	10,00000000	10,00000000	74,00000000	0,00000000	74,00000000	36,07526882
3.394	ACASANDREI PETRONELA	ACASANDREI PETRONELA	10,00000000	0,00000000	12,00000000	8,00000000	9,00000000	15,00000000	10,00000000	10,00000000	74,00000000	0,00000000	74,00000000	37,11827957
3.395	BOVE ROSSELLA	BOVE ROSSELLA	10,00000000	0,00000000	12,00000000	8,00000000	9,00000000	15,00000000	10,00000000	10,00000000	74,00000000	0,00000000	74,00000000	37,32526882
3.396	TARANTINI MARIOMASSIMO	TARANTINI MARIOMASSIMO	10,00000000	0,00000000	12,00000000	8,00000000	9,00000000	15,00000000	10,00000000	10,00000000	74,00000000	0,00000000	74,00000000	38,26344086
3.397	RANIERI NICOLA	RANIERI NICOLA	10,00000000	0,00000000	12,00000000	8,00000000	9,00000000	15,00000000	10,00000000	10,00000000	74,00000000	0,00000000	74,00000000	39,26612903
3.398	LUCERA ANNALISA	LUCERA ANNALISA	10,00000000	0,00000000	12,00000000	8,00000000	9,00000000	15,00000000	10,00000000	10,00000000	74,00000000	0,00000000	74,00000000	40,17473118
3.399	LONGO MAURIZIO	LONGO MAURIZIO	10,00000000	0,00000000	12,00000000	8,00000000	9,00000000	15,00000000	10,00000000	10,00000000	74,00000000	0,00000000	74,00000000	40,63709677
3.400	SAMMARCO ALBERTO	F.LLI SAMMARCO S.N.C. SOCIETA' AGRICOLA	10,00000000	0,00000000	0,00000000	8,00000000	8,59127277	0,00000000	3,00000000	10,00000000	39,59127277	5,39880992	44,99008269	21,65994624

PSR PUGLIA 2014 - 2020 ALLEGATO A2 alla DAdG 478/2020

PACCHETTO GIOVANI – Bando pubblicato nel BURP n. 87 del 28/07/2016 e ss.mm.ii.

Sottomisura 4.1.B – Sostegno per investimenti materiali e immateriali finalizzati a migliorare la redditività, la competitività e la sostenibilità delle aziende agricole singole e associate

Dettaglio punteggi conseguiti in applicazione dei criteri di selezione di cui all'operazione 4.1.B

			PUNTEGGIO											
POSIZIONE	RICHIEDENTE PREMIO	DENOMINAZIONE AZIENDA	PRINCIPIO_1	PRINCIPIO_2	PRINCIPIO_3	PRINCIPIO_4	PRINCIPIO_5	PRINCIPIO_6	PRINCIPIO_7	PRINCIPIO_8	SUBTOTALE	PONDERAZIONE PRINCIPIO_3	TOTALE	ETA_MEDIA
3.401	SAMMARCO GIOVANNI	F.LLI SAMMARCO S.N.C. SOCIETA' AGRICOLA	10,00000000	0,00000000	0,00000000	8,00000000	8,59127277	0,00000000	3,00000000	10,00000000	39,59127277	5,39880992	44,99008269	21,65994624
3.402	DEANDRI LILLA MARIA	DEANDRI LILLA MARIA	8,00000000	0,00000000	0,00000000	0,00000000	8,22798901	13,00000000	3,00000000	10,00000000	42,22798901	5,75836214	47,98635115	20,13172043
3.403	GATTA MIRKO	GATTA MIRKO	9,97268107	0,00000000	12,00000000	8,00000000	9,01365946	15,00000000	10,00000000	10,00000000	73,98634053	0,00000000	73,98634053	27,24731183
3.404	PISTILLO MARIANNA	PISTILLO MARIANNA	9,96841416	0,00000000	12,00000000	8,00000000	9,01579292	15,00000000	10,00000000	10,00000000	73,98420708	0,00000000	73,98420708	22,99731183
3.405	CANNONE GIUSEPPE	CANNONE GIUSEPPE	8,00000000	0,00000000	12,00000000	8,00000000	9,84380507	15,00000000	7,00000000	10,00000000	69,84380507	0,00000000	69,84380507	23,41666667
3.406	PONTRELLI LUCA	PONTRELLI LUCA	9,92953783	0,00000000	12,00000000	8,00000000	9,03523109	15,00000000	10,00000000	10,00000000	73,96476892	0,00000000	73,96476892	26,17473118
3.407	BRANCA DANIELE	BRANCA DANIELE	9,04442852	0,00000000	0,00000000	8,00000000	9,04442852	0,00000000	7,00000000	10,00000000	43,08885704	5,87575322	48,96461026	26,16129032
3.408	TRAVERSI CHIARA	TRAVERSI CHIARA	9,92028480	0,00000000	12,00000000	8,00000000	9,03985760	15,00000000	10,00000000	10,00000000	73,96014240	0,00000000	73,96014240	28,69623656
3.409	AGRUSTI ANTONELLA	AGRUSTI ANTONELLA	8,00000000	0,00000000	0,00000000	0,00000000	8,43127962	15,00000000	7,00000000	10,00000000	48,43127962	6,60426540	55,03554502	27,91129032
3.410	INGROSSO FRANCESCO	PACHEVA SOCIETA' AGRICOLA SRL	9,90181497	0,00000000	12,00000000	8,00000000	9,04909251	15,00000000	10,00000000	10,00000000	73,95090748	0,00000000	73,95090748	24,51881720
3.411	DIDONATO ANNALISA	DIDONATO ANNALISA	8,00000000	0,00000000	12,00000000	0,00000000	9,00000000	15,00000000	3,00000000	10,00000000	57,00000000	0,00000000	57,00000000	39,13172043
3.412	TERRONE MADDALENA	TERRONE MADDALENA	9,88330358	0,00000000	12,00000000	8,00000000	9,05834821	15,00000000	10,00000000	10,00000000	73,94165179	0,00000000	73,94165179	25,96505376
3.413	LOSAPPIO LORENZO	AGRICOLA LOSAPPIO SOCIETA' SEMPLICE	9,87280550	0,00000000	12,00000000	8,00000000	9,06359725	15,00000000	10,00000000	10,00000000	73,93640275	0,00000000	73,93640275	36,24865591
3.414	MANUTO LOREDANA	AGRICOLA LOSAPPIO SOCIETA' SEMPLICE	9,87280550	0,00000000	12,00000000	8,00000000	9,06359725	15,00000000	10,00000000	10,00000000	73,93640275	0,00000000	73,93640275	36,24865591
3.415	DI BUDUO STEFANIA	DI BUDUO STEFANIA	9,86810427	0,00000000	12,00000000	8,00000000	9,06594787	15,00000000	10,00000000	10,00000000	73,93405214	0,00000000	73,93405214	33,09408602
3.416	CARELLA ORASSIO	CARELLA ORASSIO	10,00000000	0,00000000	0,00000000	8,00000000	10,00000000	0,00000000	7,00000000	10,00000000	45,00000000	6,13636364	51,13636364	21,02150538
3.417	TEOT FILIPPO	TEOT FILIPPO	9,95033060	0,00000000	0,00000000	8,00000000	5,09933881	0,00000000	10,00000000	10,00000000	43,04966941	5,87040947	48,92007888	32,08602151
3.418	GIANNACCARO MARIA	GIANNACCARO MARIA	9,80086179	0,00000000	12,00000000	8,00000000	9,09956910	15,00000000	10,00000000	10,00000000	73,90043089	0,00000000	73,90043089	21,50806452
3.419	DAMIANI MANLIO	DAMIANI MANLIO	9,79053039	0,00000000	12,00000000	8,00000000	9,10473481	15,00000000	10,00000000	10,00000000	73,89526520	0,00000000	73,89526520	31,30107527
3.420	FRATTA MARCO	F.LLI FRATTA SOCIETA' SEMPLICE AGRICOLA	9,76196180	0,00000000	12,00000000	8,00000000	9,11901910	15,00000000	10,00000000	10,00000000	73,88098090	0,00000000	73,88098090	31,67069892
3.421	FRATTA LUCA	F.LLI FRATTA SOCIETA' SEMPLICE AGRICOLA	9,76196180	0,00000000	12,00000000	8,00000000	9,11901910	15,00000000	10,00000000	10,00000000	73,88098090	0,00000000	73,88098090	31,67069892
3.422	INFANTE ROSSELLA	INFANTE ROSSELLA	10,00000000	10,00000000	0,00000000	8,00000000	9,00000000	15,00000000	3,00000000	10,00000000	65,00000000	8,86363636	73,86363636	21,50537634
3.423	DE FAZIO DIEGO	DE FAZIO DIEGO	10,00000000	10,00000000	0,00000000	8,00000000	9,00000000	15,00000000	3,00000000	10,00000000	65,00000000	8,86363636	73,86363636	24,30645161
3.424	PALLOTTA SALVATORE	PALLOTTA SALVATORE	10,00000000	0,00000000	0,00000000	0,00000000	5,00000000	15,00000000	3,00000000	10,00000000	43,00000000	5,86363636	48,86363636	25,86290323
3.425	CARDONE MARTINO	CARDONE MARTINO	9,67588402	0,00000000	6,00000000	8,00000000	9,50276520	0,00000000	7,00000000	10,00000000	50,17864922	0,00000000	50,17864922	18,83333333
3.426	SISTO GIUSEPPE	SISTO GIUSEPPE	9,90770205	0,00000000	12,00000000	8,00000000	8,90770205	15,00000000	10,00000000	10,00000000	73,81540410	0,00000000	73,81540410	35,84139785
3.427	MANSI VINCENZO	MANSI VINCENZO & C. SOCIETA' AGRICOLA SEMPLICE	8,05591677	0,00000000	12,00000000	8,00000000	10,00000000	13,00000000	10,00000000	10,00000000	71,05591677	0,00000000	71,05591677	22,81586022
3.428	MANSI VINCENZO	MANSI VINCENZO & C. SOCIETA' AGRICOLA SEMPLICE	8,05591677	0,00000000	12,00000000	8,00000000	10,00000000	13,00000000	10,00000000	10,00000000	71,05591677	0,00000000	71,05591677	22,81586022
3.429	PERINI ANTONIO	PERINI ANTONIO	9,83228225	0,00000000	12,00000000	8,00000000	8,93813690	15,00000000	10,00000000	10,00000000	73,77041915	0,00000000	73,77041915	27,30913978
3.430	SANTOVITO CARLO	SANTOVITO CARLO	8,56449702	0,00000000	11,37909180	8,00000000	9,82043223	15,00000000	7,00000000	10,00000000	69,76402105	0,00000000	69,76402105	26,61021505
3.431	SIFANNO RAFFAELE	SIFANNO RAFFAELE	10,00000000	0,00000000	0,00000000	8,00000000	10,00000000	0,00000000	7,00000000	10,00000000	45,00000000	6,13636364	51,13636364	26,42473118
3.432	LUBES MICHELE	LUBES MICHELE	8,83674608	5,00000000	12,00000000	8,00000000	7,83674609	15,00000000	7,00000000	10,00000000	73,67349217	0,00000000	73,67349217	33,77956989
3.433	LEONARDI EMMANUEL MARIA	LEONARDI EMMANUEL MARIA	9,26103092	0,00000000	12,00000000	8,00000000	9,36948454	15,00000000	10,00000000	10,00000000	73,63051546	0,00000000	73,63051546	19,04032258
3.434	MEZZAPESA MARIA VINCENZA	MEZZAPESA MARIA VINCENZA	8,38859318	0,00000000	6,00000000	8,00000000	9,19429659	0,00000000	7,00000000	10,00000000	48,58288977	0,00000000	48,58288977	32,24731183
3.435	GENCO MICHELE	SOCIETA' AGRICOLA SENARICO S.S. DEI F.LLI GENCO	8,19858753	0,00000000	0,00000000	8,00000000	8,60282492	15,00000000	7,00000000	10,00000000	56,80141245	7,74564715	64,54705960	29,52419355
3.436	GENCO DOMENICO	SOCIETA' AGRICOLA SENARICO S.S. DEI F.LLI GENCO	8,19858753	0,00000000	0,00000000	8,00000000	8,60282492	15,00000000	7,00000000	10,00000000	56,80141245	7,74564715	64,54705960	29,52419355
3.437	DI CEGLIE MARIA TERESA	DI CEGLIE MARIA TERESA	9,06585027	0,00000000	12,00000000	8,00000000	9,46707487	15,00000000	10,00000000	10,00000000	73,53292514	0,00000000	73,53292514	19,68548387
3.438	DIMICCOLI RUGGIERO	DIMICCOLI RUGGIERO	9,04699015	0,00000000	12,00000000	8,00000000	9,47650493	15,00000000	10,00000000	10,00000000	73,52349508	0,00000000	73,52349508	24,67473118
3.439	DI CEGLIE GRAZIELLA	DI CEGLIE GRAZIELLA	8,82053236	0,00000000	12,00000000	8,00000000	9,58973382	15,00000000	10,00000000	10,00000000	73,41026618	0,00000000	73,41026618	27,63440860
3.440	GIORDANO GIOVANNI	GIORDANO GIOVANNI	8,00000000	25,00000000	0,00000000	8,00000000	7,00000000	0,00000000	3,00000000	10,00000000	61,00000000	8,31818182	69,31818182	19,28225806
3.441	SALVATORE RINA	SALVATORE RINA	2,00000000	0,00000000	0,00000000	0,00000000	9,94881847	0,00000000	3,00000000	10,00000000	24,94881847	3,40211161	28,35093008	39,81989247
3.442	CASSANO MARCO	CASSANO MARCO	9,23216632	25,00000000	12,00000000	8,00000000	9,07856950	15,00000000	0,00000000	10,00000000	88,31073582	0,00000000	88,31073582	18,34408602
3.443	LATORRE VINCENZO	LATORRE VINCENZO	9,64738846	0,00000000	0,00000000	8,00000000	9,31700649	15,00000000	10,00000000	10,00000000	61,96439495	8,44969022	70,41408517	32,68279570

PSR PUGLIA 2014 - 2020 ALLEGATO A2 alla DAdG 478/2020

PACCHETTO GIOVANI – Bando pubblicato nel BURP n. 87 del 28/07/2016 e ss.mm.ii.

Sottomisura 4.1.B – Sostegno per investimenti materiali e immateriali finalizzati a migliorare la redditività, la competitività e la sostenibilità delle aziende agricole singole e associate

Dettaglio punteggi conseguiti in applicazione dei criteri di selezione di cui all'operazione 4.1.B

			PUNTEGGIO											
POSIZIONE	RICHIEDENTE PREMIO	DENOMINAZIONE AZIENDA	PRINCIPIO_1	PRINCIPIO_2	PRINCIPIO_3	PRINCIPIO_4	PRINCIPIO_5	PRINCIPIO_6	PRINCIPIO_7	PRINCIPIO_8	SUBTOTALE	PONDERAZIONE PRINCIPIO_3	TOTALE	ETA_MEDIA
3.444	SALOMONE PIETRO	SALOMONE PIETRO	9,96336121	0,00000000	0,00000000	8,00000000	9,98168060	0,00000000	10,00000000	10,00000000	47,94504181	6,53796025	54,48300206	23,74193548
3.445	CAMPANELLI SAVERIO	CAMPANELLI SAVERIO	2,00000000	10,00000000	12,00000000	8,00000000	9,22385882	15,00000000	7,00000000	10,00000000	73,22385882	0,00000000	73,22385882	29,61559140
3.446	ROBLES LUDOVICO	ROBLES LUDOVICO	9,57161536	0,00000000	0,00000000	8,00000000	9,78580768	0,00000000	7,00000000	10,00000000	44,35742304	6,04873951	50,40616255	25,09139785
3.447	PRINCIGALLI PASQUALE	PRINCIGALLI PASQUALE	10,00000000	0,00000000	0,00000000	8,00000000	7,35071943	0,00000000	7,00000000	10,00000000	42,35071943	5,77509810	48,12581753	21,19354839
3.448	PERRUCCI MARIA PIA	PERRUCCI MARIA PIA	9,71279208	0,00000000	0,00000000	8,00000000	7,63354456	0,00000000	7,00000000	10,00000000	42,34633664	5,77450045	48,12083709	23,93817204
3.449	FILANNINO SAVINO	SOCIETA AGRICOLA DEI F.LLI FILANNINO PASQUALE & SAVINO SOCIETA SEMPLICE	9,53188606	5,00000000	12,00000000	8,00000000	8,55989608	7,00000000	10,00000000	10,00000000	70,09178214	0,00000000	70,09178214	28,65860215
3.450	FILANNINO PASQUALE	SOCIETA AGRICOLA DEI F.LLI FILANNINO PASQUALE & SAVINO SOCIETA SEMPLICE	9,53188606	5,00000000	12,00000000	8,00000000	8,55989608	7,00000000	10,00000000	10,00000000	70,09178214	0,00000000	70,09178214	28,65860215
3.451	PALUMBO DOMENICO	PALUMBO DOMENICO	10,00000000	0,00000000	0,00000000	8,00000000	9,00000000	15,00000000	7,00000000	10,00000000	59,00000000	8,04545455	67,04545455	20,23387097
3.452	ESPOSITO LUIGI	ESPOSITO LUIGI	8,79194103	0,00000000	12,00000000	8,00000000	9,60402949	15,00000000	7,00000000	10,00000000	70,39597052	0,00000000	70,39597052	21,44354839
3.453	MUOLO GRAZIANO	MUOLO GRAZIANO	8,18181818	0,00000000	0,00000000	8,00000000	9,90909091	15,00000000	10,00000000	10,00000000	61,09090909	8,33057851	69,42148760	19,32258065
3.454	BALESTRA GIUSEPPE	BALESTRA GIUSEPPE	8,20245478	0,00000000	12,00000000	8,00000000	9,94901296	15,00000000	7,00000000	10,00000000	70,15146774	0,00000000	70,15146774	27,50537634
3.455	ANELLI DELIA	ANELLI DELIA	10,00000000	0,00000000	0,00000000	8,00000000	9,42365159	0,00000000	7,00000000	10,00000000	44,42365159	6,05777067	50,48142226	34,41129032
3.456	AGOSTINELLI MARIO	SOCIETA' SEMPLICE AGRICOLA FRATELLI AGOSTINELLI	10,00000000	0,00000000	0,00000000	8,00000000	9,00000000	13,00000000	7,00000000	10,00000000	57,00000000	7,77272727	64,77272727	24,91801075
3.457	AGOSTINELLI MARIA	SOCIETA' SEMPLICE AGRICOLA FRATELLI AGOSTINELLI	10,00000000	0,00000000	0,00000000	8,00000000	9,00000000	13,00000000	7,00000000	10,00000000	57,00000000	7,77272727	64,77272727	24,91801075
3.458	BASILE MARIAPINA	BASILE MARIAPINA	2,00000000	0,00000000	0,00000000	0,00000000	5,65144870	0,00000000	7,00000000	10,00000000	24,65144870	3,36156119	28,01300989	41,05645161
3.459	SAURINO RICCIOTTI	SAURINO RICCIOTTI	8,00000000	0,00000000	12,00000000	8,00000000	10,00000000	15,00000000	10,00000000	10,00000000	73,00000000	0,00000000	73,00000000	20,16935484
3.460	DI CHIO DOMENICO	DI CHIO DOMENICO	8,00000000	0,00000000	12,00000000	8,00000000	10,00000000	15,00000000	10,00000000	10,00000000	73,00000000	0,00000000	73,00000000	20,37634409
3.461	CRISTIANI GIUSEPPE	CRISTIANI GIUSEPPE	8,00000000	0,00000000	12,00000000	8,00000000	10,00000000	15,00000000	10,00000000	10,00000000	73,00000000	0,00000000	73,00000000	20,50000000
3.462	SCIVETTI ARIANNA	SCIVETTI ARIANNA	8,00000000	0,00000000	12,00000000	8,00000000	10,00000000	15,00000000	10,00000000	10,00000000	73,00000000	0,00000000	73,00000000	21,10752688
3.463	CILIBERTI ANNALINDA	CILIBERTI ANNALINDA	8,00000000	0,00000000	6,00000000	8,00000000	9,00000000	0,00000000	7,00000000	10,00000000	48,00000000	0,00000000	48,00000000	21,83064516
3.464	GAZZILLI ANTONIO	GAZZILLI ANTONIO	8,00000000	0,00000000	12,00000000	8,00000000	10,00000000	15,00000000	10,00000000	10,00000000	73,00000000	0,00000000	73,00000000	22,51344086
3.465	LUISI SILVANO	LUISI SILVANO	8,00000000	15,00000000	12,00000000	0,00000000	9,00000000	0,00000000	10,00000000	10,00000000	64,00000000	0,00000000	64,00000000	23,62903226
3.466	MARINO GIUSEPPE	MARINO GIUSEPPE	8,00000000	0,00000000	12,00000000	8,00000000	10,00000000	15,00000000	10,00000000	10,00000000	73,00000000	0,00000000	73,00000000	24,95430108
3.467	MANCINO GIANMARIA	MANCINO GIANMARIA	8,00000000	0,00000000	6,00000000	8,00000000	9,00000000	0,00000000	7,00000000	10,00000000	48,00000000	0,00000000	48,00000000	25,71505376
3.468	ROMANO NAZARIO	ROMANO NAZARIO	8,00000000	0,00000000	12,00000000	8,00000000	10,00000000	15,00000000	10,00000000	10,00000000	73,00000000	0,00000000	73,00000000	25,83064516
3.469	CONSIGLIO GIOSUE'	CONSIGLIO GIOSUE'	8,00000000	0,00000000	12,00000000	8,00000000	10,00000000	15,00000000	10,00000000	10,00000000	73,00000000	0,00000000	73,00000000	27,50537634
3.470	CELOZZI ANDREA	CELOZZI ANDREA	10,00000000	0,00000000	12,00000000	8,00000000	9,00000000	13,00000000	10,00000000	10,00000000	72,00000000	0,00000000	72,00000000	28,21236559
3.471	CECI LUCIANA ALESSANDRA	CECI LUCIANA ALESSANDRA	8,00000000	0,00000000	12,00000000	8,00000000	10,00000000	15,00000000	10,00000000	10,00000000	73,00000000	0,00000000	73,00000000	28,22849462
3.472	DE FEUDIS NICOLA	DE FEUDIS NICOLA	8,00000000	0,00000000	12,00000000	8,00000000	10,00000000	15,00000000	10,00000000	10,00000000	73,00000000	0,00000000	73,00000000	28,75806452
3.473	MARINELLI ANTONIO	MARINELLI ANTONIO	8,00000000	0,00000000	12,00000000	8,00000000	10,00000000	15,00000000	10,00000000	10,00000000	73,00000000	0,00000000	73,00000000	28,88440860
3.474	MADIO MICHELE	MADIO MICHELE	10,00000000	0,00000000	12,00000000	8,00000000	9,00000000	13,00000000	10,00000000	10,00000000	72,00000000	0,00000000	72,00000000	31,51075269
3.475	PASTORE MICHELE	PASTORE MICHELE	8,00000000	0,00000000	12,00000000	8,00000000	10,00000000	15,00000000	10,00000000	10,00000000	73,00000000	0,00000000	73,00000000	32,00268817
3.476	DI MASO MARTINO	DI MASO MARTINO	8,00000000	0,00000000	12,00000000	8,00000000	10,00000000	15,00000000	10,00000000	10,00000000	73,00000000	0,00000000	73,00000000	33,45430108
3.477	GIANNATEMPO EZIA	SOCIETA AGRICOLA BIOSISTER DI GIANNATEMPO EZIA E GIANNATEMPO SARA SOCIETA SEMPLICE	10,00000000	0,00000000	12,00000000	8,00000000	9,00000000	13,00000000	10,00000000	10,00000000	72,00000000	0,00000000	72,00000000	35,97580645
3.478	GIANNATEMPO SARA	SOCIETA AGRICOLA BIOSISTER DI GIANNATEMPO EZIA E GIANNATEMPO SARA SOCIETA SEMPLICE	10,00000000	0,00000000	12,00000000	8,00000000	9,00000000	13,00000000	10,00000000	10,00000000	72,00000000	0,00000000	72,00000000	35,97580645
3.479	D'ANTINO ELISA	AGRI3D - SOCIETA' AGRICOLA SEMPLICE	10,00000000	0,00000000	12,00000000	8,00000000	9,00000000	13,00000000	10,00000000	10,00000000	72,00000000	0,00000000	72,00000000	40,21639785
3.480	TROTTA ANASTASIA	AGRI3D - SOCIETA' AGRICOLA SEMPLICE	10,00000000	0,00000000	12,00000000	8,00000000	9,00000000	13,00000000	10,00000000	10,00000000	72,00000000	0,00000000	72,00000000	40,21639785
3.481	IAFFALDANO NATALINA	IAFFALDANO NATALINA	10,00000000	0,00000000	12,00000000	8,00000000	9,00000000	13,00000000	10,00000000	10,00000000	72,00000000	0,00000000	72,00000000	40,29032258
3.482	BRAMATO DONATO	BRAMATO DONATO	8,14285714	0,00000000	0,00000000	8,00000000	9,07142857	0,00000000	7,00000000	10,00000000	42,21428571	5,75649351	47,97077922	21,19354839
3.483	RUSSO PAOLO PIO	RUSSO PAOLO PIO	10,00000000	0,00000000	0,00000000	0,00000000	9,00000000	15,00000000	3,00000000	10,00000000	47,00000000	6,40909091	53,40909091	36,70967742

PSR PUGLIA 2014 - 2020 ALLEGATO A2 alla DAdG 478/2020

PACCHETTO GIOVANI – Bando pubblicato nel BURP n. 87 del 28/07/2016 e ss.mm.ii.

Sottomisura 4.1.B – Sostegno per investimenti materiali e immateriali finalizzati a migliorare la redditività, la competitività e la sostenibilità delle aziende agricole singole e associate

Dettaglio punteggi conseguiti in applicazione dei criteri di selezione di cui all'operazione 4.1.B

			PUNTEGGIO											
POSIZIONE	RICHIEDENTE PREMIO	DENOMINAZIONE AZIENDA	PRINCIPIO_1	PRINCIPIO_2	PRINCIPIO_3	PRINCIPIO_4	PRINCIPIO_5	PRINCIPIO_6	PRINCIPIO_7	PRINCIPIO_8	SUBTOTALE	PONDERAZIONE PRINCIPIO_3	TOTALE	ETA_MEDIA
3.484	MAZZA ANGELA	SOCIETA' AGRICOLA VENTRELLA & MAZZA S.S.	9,24454448	0,00000000	6,00000000	8,00000000	9,82351850	13,00000000	3,00000000	10,00000000	59,06806298	0,00000000	59,06806298	28,34946237
3.485	GATTA RAFFAELE	GATTA RAFFAELE	9,54595031	0,00000000	0,00000000	8,00000000	9,22702485	15,00000000	10,00000000	10,00000000	61,77297516	8,42358752	70,19656268	21,84677419
3.486	PATRUNO PAOLO	SOCIETA' AGRICOLA SIERRO DI PATRUNO PAOLO E ILENIA S.S.	8,00000000	10,00000000	0,00000000	0,00000000	8,38443936	11,00000000	3,00000000	0,00000000	40,38443936	5,50696900	45,89140836	24,11559140
3.487	PATRUNO ILENIA	SOCIETA' AGRICOLA SIERRO DI PATRUNO PAOLO E ILENIA S.S.	8,00000000	10,00000000	0,00000000	0,00000000	8,38443936	11,00000000	3,00000000	0,00000000	40,38443936	5,50696900	45,89140836	24,11559140
3.488	SURIANO BENEDETTO	SURIANO BENEDETTO	9,98373984	0,00000000	0,00000000	8,00000000	10,00000000	0,00000000	7,00000000	10,00000000	44,98373984	6,13414634	51,11788618	23,20430108
3.489	DIPACE PASQUALE	DIPACE PASQUALE	9,67303571	0,00000000	12,00000000	8,00000000	9,16348214	13,00000000	10,00000000	10,00000000	71,83651785	0,00000000	71,83651785	23,25537634
3.490	MAGARIELLI ALBERTO	MAGARIELLI ALBERTO	10,00000000	0,00000000	0,00000000	8,00000000	7,08568896	0,00000000	7,00000000	10,00000000	42,08568896	5,73895759	47,82464655	24,36290323
3.491	PICCIONE DANIELA	PICCIONE DANIELA	5,08681672	0,00000000	0,00000000	8,00000000	8,15755627	13,00000000	10,00000000	10,00000000	54,24437299	7,39695995	61,64133294	22,23924731
3.492	CAMPANELLI MICHELE	CAMPANELLI MICHELE	10,00000000	0,00000000	0,00000000	8,00000000	9,48921229	0,00000000	10,00000000	10,00000000	47,48921229	6,47580168	53,96501397	21,34946237
3.493	TRITTO ANTONIO	TRITTO ANTONIO	8,00000000	0,00000000	0,00000000	8,00000000	8,53120596	15,00000000	10,00000000	10,00000000	59,53120596	8,11789172	67,64909768	24,88709677
3.494	PAGLIARA ANGELO	PAGLIARA ANGELO	3,18032787	0,00000000	0,00000000	8,00000000	7,00000000	15,00000000	10,00000000	10,00000000	53,18032787	7,25186289	60,43219076	25,69892473
3.495	CIOCIOLA LUCIA	CIOCIOLA LUCIA	10,00000000	0,00000000	0,00000000	0,00000000	8,00000000	7,00000000	0,00000000	10,00000000	35,00000000	4,77272727	39,77272727	39,47043011
3.496	ANGLANI LUCA	AZIENDA GRECO SOCIETA' AGRICOLA S.A.S. DI ANGLANI LUCA & C.	10,00000000	0,00000000	0,00000000	8,00000000	7,00000000	0,00000000	7,00000000	10,00000000	42,00000000	5,72727273	47,72727273	20,43817204
3.497	SERGIO DIEGO	SERGIO DIEGO	10,00000000	0,00000000	0,00000000	8,00000000	7,00000000	0,00000000	7,00000000	10,00000000	42,00000000	5,72727273	47,72727273	21,32795699
3.498	GATTI GIOVANNI	GATTI GIOVANNI	8,00000000	0,00000000	0,00000000	8,00000000	9,00000000	0,00000000	7,00000000	10,00000000	42,00000000	5,72727273	47,72727273	21,75268817
3.499	CICORELLA VITTORIA ANNA	CICORELLA VITTORIA ANNA	8,00000000	0,00000000	0,00000000	8,00000000	9,00000000	0,00000000	7,00000000	10,00000000	42,00000000	5,72727273	47,72727273	22,59677419
3.500	BRUDAGLIO GIANMICHELE	BRUDAGLIO GIANMICHELE	8,00000000	0,00000000	0,00000000	8,00000000	9,00000000	0,00000000	7,00000000	10,00000000	42,00000000	5,72727273	47,72727273	23,09946237
3.501	DAMBROSIO LORENZO	DAMBROSIO LORENZO	8,00000000	0,00000000	0,00000000	8,00000000	9,00000000	0,00000000	7,00000000	10,00000000	42,00000000	5,72727273	47,72727273	23,36559140
3.502	RAGONE FILIPPO	RAGONE FILIPPO	8,00000000	0,00000000	0,00000000	8,00000000	9,00000000	0,00000000	7,00000000	10,00000000	42,00000000	5,72727273	47,72727273	23,37903226
3.503	DELUCIA DONATO	DELUCIA DONATO	10,00000000	0,00000000	0,00000000	8,00000000	7,00000000	0,00000000	7,00000000	10,00000000	42,00000000	5,72727273	47,72727273	23,48118280
3.504	MOLINARI PIERLUCA	MOLINARI PIERLUCA	8,00000000	0,00000000	0,00000000	8,00000000	9,00000000	0,00000000	7,00000000	10,00000000	42,00000000	5,72727273	47,72727273	23,81720430
3.505	MIGLIORE GIULIA	MIGLIORE GIULIA	8,00000000	0,00000000	0,00000000	8,00000000	9,00000000	0,00000000	7,00000000	10,00000000	42,00000000	5,72727273	47,72727273	23,86290323
3.506	RAGONE FRANCESCO	RAGONE FRANCESCO	8,00000000	0,00000000	0,00000000	8,00000000	9,00000000	0,00000000	7,00000000	10,00000000	42,00000000	5,72727273	47,72727273	24,07258065
3.507	LATERZA GIUSEPPE	LATERZA GIUSEPPE	8,00000000	0,00000000	0,00000000	8,00000000	9,00000000	0,00000000	7,00000000	10,00000000	42,00000000	5,72727273	47,72727273	25,45161290
3.508	FERORELLI GIUSEPPE	FERORELLI GIUSEPPE	8,00000000	0,00000000	0,00000000	8,00000000	9,00000000	0,00000000	7,00000000	10,00000000	42,00000000	5,72727273	47,72727273	26,72043011
3.509	RAGONE SARA	RAGONE SARA	8,00000000	0,00000000	0,00000000	8,00000000	9,00000000	0,00000000	7,00000000	10,00000000	42,00000000	5,72727273	47,72727273	28,23387097
3.510	SORINO TOMMASO	SORINO TOMMASO	10,00000000	5,00000000	0,00000000	8,00000000	9,00000000	15,00000000	7,00000000	10,00000000	64,00000000	8,72727273	72,72727273	30,32795699
3.511	GASPARRO DEBORA	GASPARRO DEBORA	8,00000000	0,00000000	0,00000000	8,00000000	9,00000000	0,00000000	7,00000000	10,00000000	42,00000000	5,72727273	47,72727273	32,83064516
3.512	CAMISA ANTONIO	CAMISA ANTONIO	8,00000000	0,00000000	0,00000000	8,00000000	9,00000000	0,00000000	7,00000000	10,00000000	42,00000000	5,72727273	47,72727273	35,25537634
3.513	DI FONZO VITA FRANCESCA	DI FONZO VITA FRANCESCA	8,00000000	0,00000000	0,00000000	8,00000000	9,00000000	0,00000000	7,00000000	10,00000000	42,00000000	5,72727273	47,72727273	38,43010753
3.514	CAMPANELLA PAOLA	CAMPANELLA PAOLA	8,00000000	0,00000000	0,00000000	8,00000000	9,00000000	0,00000000	7,00000000	10,00000000	42,00000000	5,72727273	47,72727273	40,15053763
3.515	BULZACCHELLI ANNALISA	BULZACCHELLI ANNALISA	8,00000000	0,00000000	0,00000000	8,00000000	9,00000000	0,00000000	7,00000000	10,00000000	42,00000000	5,72727273	47,72727273	40,63440860
3.516	CARLUCCI ROSA	CARLUCCI ROSA	8,00000000	0,00000000	0,00000000	8,00000000	9,00000000	0,00000000	7,00000000	10,00000000	42,00000000	5,72727272	47,72727272	38,06451613
3.517	MARTIMUCCI VITO	MARTIMUCCI VITO	8,00000000	0,00000000	0,00000000	8,00000000	9,00000000	0,00000000	7,00000000	10,00000000	42,00000000	5,72727272	47,72727272	38,73387097
3.518	DE ANGELIS PASQUALE	DE ANGELIS PASQUALE	10,00000000	0,00000000	0,00000000	8,00000000	9,00000000	15,00000000	3,00000000	10,00000000	55,00000000	7,50000000	62,50000000	31,11827957
3.519	MAGLIA ANTONIO	"SOCIETA' AGRICOLA SEMPLICE FRATELLI MAGLIA"	9,89967174	5,00000000	0,00000000	8,00000000	9,05016413	15,00000000	7,00000000	10,00000000	63,94983587	8,72043216	72,67026803	30,72983871
3.520	MAGLIA MARTINO	"SOCIETA' AGRICOLA SEMPLICE FRATELLI MAGLIA"	9,89967174	5,00000000	0,00000000	8,00000000	9,05016413	15,00000000	7,00000000	10,00000000	63,94983587	8,72043216	72,67026803	30,72983871
3.521	MEMMOLA GIUSEPPE	MEMMOLA SOCIETA SEMPLICE AGRICOLA	10,00000000	0,00000000	0,00000000	8,00000000	10,00000000	15,00000000	3,00000000	10,00000000	56,00000000	7,63636364	63,63636364	21,00403226
3.522	MEMMOLA RAFFAELLA	MEMMOLA SOCIETA SEMPLICE AGRICOLA	10,00000000	0,00000000	0,00000000	8,00000000	10,00000000	15,00000000	3,00000000	10,00000000	56,00000000	7,63636364	63,63636364	21,00403226
3.523	GRILLO DAMIANO GERARDO	GRILLO DAMIANO GERARDO	10,00000000	10,00000000	0,00000000	8,00000000	9,00000000	13,00000000	3,00000000	10,00000000	63,00000000	8,59090909	71,59090909	23,95161290
3.524	PERROTTA FRANCESCO	PERROTTA FRANCESCO	8,15659955	0,00000000	0,00000000	8,00000000	8,68680089	0,00000000	7,00000000	10,00000000	41,84340044	5,70591824	47,54931868	20,14784946
3.525	DI BENEDETTO FRANCESCO	DI BENEDETTO FRANCESCO	8,00000000	0,00000000	0,00000000	8,00000000	10,00000000	15,00000000	10,00000000	10,00000000	61,00000000	8,31818182	69,31818182	32,23655914

PSR PUGLIA 2014 - 2020 ALLEGATO A2 alla DAdG 478/2020

PACCHETTO GIOVANI – Bando pubblicato nel BURP n. 87 del 28/07/2016 e ss.mm.ii.

Sottomisura 4.1.B – Sostegno per investimenti materiali e immateriali finalizzati a migliorare la redditività, la competitività e la sostenibilità delle aziende agricole singole e associate

Dettaglio punteggi conseguiti in applicazione dei criteri di selezione di cui all'operazione 4.1.B

			PUNTEGGIO											
POSIZIONE	RICHIEDENTE PREMIO	DENOMINAZIONE AZIENDA	PRINCIPIO_1	PRINCIPIO_2	PRINCIPIO_3	PRINCIPIO_4	PRINCIPIO_5	PRINCIPIO_6	PRINCIPIO_7	PRINCIPIO_8	SUBTOTALE	PONDERAZIONE PRINCIPIO_3	TOTALE	ETA_MEDIA
3.526	PLANTAMURA CLAUDIO	PLANTAMURA CLAUDIO	9,99537658	0,00000000	0,00000000	8,00000000	6,73328301	0,00000000	7,00000000	10,00000000	41,72865959	5,69027176	47,41893135	22,91935484
3.527	RUSSO ANGELO	IL GIRASOLE SOCIETA' SEMPLICE AGRICOLA	8,82895269	0,00000000	0,00000000	0,00000000	8,41447635	13,00000000	10,00000000	10,00000000	50,24342904	6,85137669	57,09480573	32,25896057
3.528	RUSSO CARMELINA	IL GIRASOLE SOCIETA' SEMPLICE AGRICOLA	8,82895269	0,00000000	0,00000000	0,00000000	8,41447635	13,00000000	10,00000000	10,00000000	50,24342904	6,85137669	57,09480573	32,25896057
3.529	RUSSO LUCIA	IL GIRASOLE SOCIETA' SEMPLICE AGRICOLA	8,82895269	0,00000000	0,00000000	0,00000000	8,41447635	13,00000000	10,00000000	10,00000000	50,24342904	6,85137669	57,09480573	32,25896057
3.530	RUBINO MARIA MICHELA	AZIENDA AGRICOLA CODA DI RONDINE	10,00000000	0,00000000	0,00000000	8,00000000	5,00000000	9,00000000	7,00000000	0,00000000	39,00000000	5,31818181	44,31818181	35,06720430
3.531	MASTRORILLI MICHELE	MASTRORILLI MICHELE	10,00000000	0,00000000	0,00000000	8,00000000	9,07801419	0,00000000	10,00000000	10,00000000	47,07801419	6,41972921	53,49774340	32,26075269
3.532	CAPOBIANCO ANTONIO	CAPOBIANCO ANTONIO	9,60666236	0,00000000	12,00000000	8,00000000	8,52237572	15,00000000	7,00000000	10,00000000	70,12903808	0,00000000	70,12903808	22,33064516
3.533	MUSCI LUIGI	MUSCI LUIGI	8,08185097	0,00000000	0,00000000	8,00000000	9,72919005	15,00000000	7,00000000	10,00000000	57,81104102	7,88332378	65,69436480	36,86021505
3.534	ANGELICOLA GIUSEPPE	ANGELICOLA GIUSEPPE	2,00000000	0,00000000	0,00000000	0,00000000	5,00000000	0,00000000	7,00000000	10,00000000	24,00000000	3,27272726	27,27272726	35,86290323
3.535	LAVOLTA GIANFRANCO	LAVOLTA GIANFRANCO	8,84042486	0,00000000	12,00000000	8,00000000	9,42021243	13,00000000	0,00000000	10,00000000	61,26063729	0,00000000	61,26063729	28,88978495
3.536	SGARAMELLA GEREMIA	SGARAMELLA GEREMIA	8,00000000	0,00000000	12,00000000	8,00000000	10,00000000	11,00000000	10,00000000	10,00000000	69,00000000	0,00000000	69,00000000	20,93817204
3.537	LATORRATA CAMILLA MARIA	LATORRATA GREEN SOCIETA' SEMPLICE AGRICOLA	9,83715415	0,00000000	0,00000000	8,00000000	9,08142293	7,00000000	7,00000000	10,00000000	50,91857708	6,94344233	57,86201941	21,70967742
3.538	LATORRATA LUDOVICA MARIA	LATORRATA GREEN SOCIETA' SEMPLICE AGRICOLA	9,83715415	0,00000000	0,00000000	8,00000000	9,08142293	7,00000000	7,00000000	10,00000000	50,91857708	6,94344233	57,86201941	21,70967742
3.539	STIPPELLI ALESSANDRO	AGRI STIPPELLI - SOCIETA' SEMPLICE AGRICOLA	2,00000000	0,00000000	0,00000000	8,00000000	10,00000000	13,00000000	10,00000000	10,00000000	53,00000000	7,22727273	60,22727273	33,75134409
3.540	STIPPELLI VINCENZO	AGRI STIPPELLI - SOCIETA' SEMPLICE AGRICOLA	2,00000000	0,00000000	0,00000000	8,00000000	10,00000000	13,00000000	10,00000000	10,00000000	53,00000000	7,22727273	60,22727273	33,75134409
3.541	PEPE GIOVANNI	PEPE GIOVANNI	8,43468374	0,00000000	12,00000000	8,00000000	8,80433546	15,00000000	10,00000000	10,00000000	72,23901920	0,00000000	72,23901920	19,05107527
3.542	CAROLI FRANCESCO	DON ETTORE SOCIETA' AGRICOLA SRL	10,00000000	0,00000000	0,00000000	8,00000000	6,54566066	0,00000000	7,00000000	10,00000000	41,54566066	5,66531735	47,21097801	35,57526882
3.543	CIRULLI GIOVANNI	AZIENDA AGRICOLA CIRULLI DI CIRULLI GIOVANNI & C. S.A.S.	8,41041551	0,00000000	0,00000000	8,00000000	8,94436548	13,00000000	10,00000000	10,00000000	58,35478099	7,95747014	66,31225113	34,78225806
3.544	DELL'AQUILA MICHELA	DELL'AQUILA MICHELA	2,00000000	0,00000000	0,00000000	0,00000000	6,43589744	15,00000000	7,00000000	10,00000000	40,43589744	5,51398601	45,94988345	18,61290323
3.545	GENCO VITO	GENCO VITO	8,50996256	0,00000000	0,00000000	8,00000000	7,98007487	0,00000000	7,00000000	10,00000000	41,49003743	5,65773237	47,14776980	19,33870968
3.546	NAPOLITANO ANNA	NAPOLITANO ANNA	8,13680779	0,00000000	12,00000000	8,00000000	9,93159610	13,00000000	10,00000000	10,00000000	71,06840389	0,00000000	71,06840389	37,87096774
3.547	SOMMA RAFFAELE	F.LLI SOMMA SOCIETA' SEMPLICE AGRICOLA	8,12775244	0,00000000	12,00000000	8,00000000	9,93612378	13,00000000	10,00000000	10,00000000	71,06387622	0,00000000	71,06387622	31,19623656
3.548	SOMMA DONATO	F.LLI SOMMA SOCIETA' SEMPLICE AGRICOLA	8,12775244	0,00000000	12,00000000	8,00000000	9,93612378	13,00000000	10,00000000	10,00000000	71,06387622	0,00000000	71,06387622	31,19623656
3.549	SALCONE GIUSEPPE	SALCONE GIUSEPPE	8,00000000	5,00000000	12,00000000	8,00000000	7,06262793	15,00000000	7,00000000	10,00000000	72,06262793	0,00000000	72,06262793	28,41666667
3.550	PALMITESTA FRANCESCO PAOL	PALMITESTA FRANCESCO PAOLO	8,48342694	0,00000000	0,00000000	0,00000000	6,72514040	15,00000000	10,00000000	10,00000000	50,20856734	6,84662282	57,05519016	20,95967742
3.551	COLELLA ANNA	AGRIFUSELLA SOCIETA' SEMPLICE AGRICOLA DI COLELLA ANNA E FONTE	10,00000000	10,00000000	0,00000000	8,00000000	9,00000000	7,00000000	3,00000000	10,00000000	57,00000000	7,77272727	64,77272727	31,28225806
3.552	ZIMOTTI MIRIAM	ZIMOTTI MIRIAM	2,00000000	0,00000000	0,00000000	0,00000000	10,00000000	15,00000000	0,00000000	10,00000000	37,00000000	5,04545455	42,04545455	20,06182796
3.553	PINTO NICOLA ANGELO	PINTO NICOLA ANGELO	10,00000000	5,00000000	12,00000000	8,00000000	9,00000000	15,00000000	3,00000000	10,00000000	72,00000000	0,00000000	72,00000000	20,56989247
3.554	FINTO VINCENZO	SOCIETA' AGRICOLA SEMPLICE AGRIFINTO	8,00000000	0,00000000	12,00000000	8,00000000	10,00000000	13,00000000	10,00000000	10,00000000	71,00000000	0,00000000	71,00000000	25,40456989
3.555	FINTO ROSA	SOCIETA' AGRICOLA SEMPLICE AGRIFINTO	8,00000000	0,00000000	12,00000000	8,00000000	10,00000000	13,00000000	10,00000000	10,00000000	71,00000000	0,00000000	71,00000000	25,40456989
3.556	MELPIGNANO GIOVANNI	MELPIGNANO GIOVANNI	10,00000000	0,00000000	12,00000000	0,00000000	10,00000000	15,00000000	10,00000000	10,00000000	67,00000000	0,00000000	67,00000000	26,52956989
3.557	MONGELLI GIUSEPPE	MONGELLI GIUSEPPE	8,00000000	0,00000000	12,00000000	8,00000000	10,00000000	13,00000000	10,00000000	10,00000000	71,00000000	0,00000000	71,00000000	27,05645161
3.558	DI CORRADO SILVIA	AZIENDA DI MICCO PASQUA DI NICOLA E SILVIA DI CORRADO SOCIETA' AGRICOLA SEMPLICE	8,00000000	0,00000000	12,00000000	8,00000000	10,00000000	13,00000000	10,00000000	10,00000000	71,00000000	0,00000000	71,00000000	31,76075269
3.559	DI CORRADO NICOLA	AZIENDA DI MICCO PASQUA DI NICOLA E SILVIA DI CORRADO SOCIETA' AGRICOLA SEMPLICE	8,00000000	0,00000000	12,00000000	8,00000000	10,00000000	13,00000000	10,00000000	10,00000000	71,00000000	0,00000000	71,00000000	31,76075269
3.560	MONTAGANO CIRA VALENTINA	MONTAGANO CIRA VALENTINA	8,00000000	0,00000000	12,00000000	8,00000000	10,00000000	13,00000000	10,00000000	10,00000000	71,00000000	0,00000000	71,00000000	38,01344086
3.561	TRISOLINI FRANCESCA	TRISOLINI FRANCESCA	8,00000000	0,00000000	12,00000000	0,00000000	9,00000000	15,00000000	3,00000000	0,00000000	47,00000000	0,00000000	47,00000000	40,16935484
3.562	ARGESE FRANCO	ARGESE FRANCO	10,00000000	0,00000000	12,00000000	0,00000000	7,96146619	0,00000000	7,00000000	10,00000000	46,96146619	0,00000000	46,96146619	30,74462366
3.563	INTOTARO PIETRO	INTOTARO PIETRO	8,05517528	0,00000000	0,00000000	8,00000000	9,94482471	13,00000000	10,00000000	10,00000000	58,99999999	8,04545454	67,04545453	25,72849462
3.564	SICOLO ONOFRIO	SICOLO ONOFRIO	10,00000000	0,00000000	0,00000000	8,00000000	9,78167528	0,00000000	10,00000000	10,00000000	47,78167528	6,51568299	54,29735827	20,53763441

PSR PUGLIA 2014 - 2020 ALLEGATO A2 alla DAdG 478/2020

PACCHETTO GIOVANI – Bando pubblicato nel BURP n. 87 del 28/07/2016 e ss.mm.ii.

Sottomisura 4.1.B – Sostegno per investimenti materiali e immateriali finalizzati a migliorare la redditività, la competitività e la sostenibilità delle aziende agricole singole e associate

Dettaglio punteggi conseguiti in applicazione dei criteri di selezione di cui all'operazione 4.1.B

			PUNTEGGIO											
POSIZIONE	RICHIEDENTE PREMIO	DENOMINAZIONE AZIENDA	PRINCIPIO_1	PRINCIPIO_2	PRINCIPIO_3	PRINCIPIO_4	PRINCIPIO_5	PRINCIPIO_6	PRINCIPIO_7	PRINCIPIO_8	SUBTOTALE	PONDERAZIONE PRINCIPIO_3	TOTALE	ETA_MEDIA
3.565	FRIZZALE LEONARDA	PIERAGRI SOCIETA' AGRICOLA A RESPONSABILITA' LIMITATA A SOCIO UNICO	9,59798995	10,00000000	0,00000000	8,00000000	9,00000000	7,00000000	7,00000000	10,00000000	60,59798995	8,26336227	68,86135222	38,06182796
3.566	RAGONE LAURA	RAGONE LAURA	9,73886057	0,00000000	0,00000000	8,00000000	9,00000000	15,00000000	10,00000000	10,00000000	61,73886057	8,41893553	70,15779610	30,64516129
3.567	RUTIGLIANO ANTONIO PIO	AGRICOLA SANT'ANNA SRLS	2,00000000	0,00000000	0,00000000	8,00000000	8,00000000	15,00000000	7,00000000	10,00000000	50,00000000	6,81818182	56,81818182	19,83064516
3.568	MARCHESE ROCCO GIOVANNI	MARCHESE ROCCO GIOVANNI	2,00000000	0,00000000	0,00000000	8,00000000	8,00000000	15,00000000	7,00000000	10,00000000	50,00000000	6,81818182	56,81818182	26,50806452
3.569	CATALUDDI RITA	CATALUDDI RITA	8,00000000	0,00000000	0,00000000	0,00000000	10,00000000	15,00000000	7,00000000	10,00000000	50,00000000	6,81818182	56,81818182	31,02956989
3.570	RIZZI ANNA LUCIA	RIZZI ANNA LUCIA	8,90594921	0,00000000	12,00000000	8,00000000	7,90594920	15,00000000	10,00000000	10,00000000	71,81189841	0,00000000	71,81189841	22,20698925
3.571	D'ALO' GIUSEPPE	D'ALO' GIUSEPPE	9,70770909	0,00000000	0,00000000	8,00000000	9,14614545	15,00000000	10,00000000	10,00000000	61,85385454	8,43461653	70,28847107	23,94086022
3.572	ACHILLE MIRIANA	ACHILLE MIRIANA	10,00000000	0,00000000	0,00000000	8,00000000	10,00000000	0,00000000	7,00000000	10,00000000	45,00000000	6,13636364	51,13636364	21,01612903
3.573	PICCOLOMO CATALDO	PICCOLOMO CATALDO	8,32078837	0,00000000	12,00000000	8,00000000	9,83960581	15,00000000	7,00000000	10,00000000	70,16039418	0,00000000	70,16039418	24,83064516
3.574	ACCETTA LUCA	ACCETTA LUCA	9,50572520	0,00000000	0,00000000	8,00000000	6,59208015	0,00000000	7,00000000	10,00000000	41,09780535	5,60424618	46,70205153	31,71236559
3.575	DE FELICE ROSALIA	DE FELICE ROSALIA	9,73391862	0,00000000	12,00000000	8,00000000	9,13304069	15,00000000	7,00000000	10,00000000	70,86695931	0,00000000	70,86695931	37,31989247
3.576	MASTRODONATO FEDELE	MASTRODONATO FEDELE	8,14472941	0,00000000	1,97072057	8,00000000	9,69046651	13,00000000	10,00000000	10,00000000	60,80591649	0,00000000	60,80591649	20,53494624
3.577	FRATTAROLO CLAUDIO PIO	FRATTAROLO CLAUDIO PIO	2,00000000	0,00000000	0,00000000	0,00000000	9,63330381	15,00000000	0,00000000	10,00000000	36,63330381	4,99545052	41,62875433	28,19354839
3.578	ARRE' FRANCESCA	ARRE' FRANCESCA	8,00000000	0,00000000	0,00000000	8,00000000	8,00702676	0,00000000	7,00000000	10,00000000	41,00702676	5,59186729	46,59889405	22,77150538
3.579	ZENGA DAMIANO	ZENGA DAMIANO	8,00000000	5,00000000	0,00000000	8,00000000	10,00000000	15,00000000	7,00000000	10,00000000	63,00000000	8,59090909	71,59090909	18,58333333
3.580	DE CANCELLIS ANGELO CARMIN	DE CANCELLIS ANGELO CARMINE	2,00000000	10,00000000	0,00000000	8,00000000	8,00000000	15,00000000	10,00000000	10,00000000	63,00000000	8,59090909	71,59090909	19,77419355
3.581	PUGLIESE CLAUDIA	PUGLIESE CLAUDIA	8,00000000	5,00000000	0,00000000	8,00000000	7,00000000	15,00000000	10,00000000	10,00000000	63,00000000	8,59090909	71,59090909	20,55376344
3.582	IPPOLITO SIMONE	IPPOLITO SIMONE	8,00000000	5,00000000	0,00000000	8,00000000	7,00000000	15,00000000	10,00000000	10,00000000	63,00000000	8,59090909	71,59090909	24,28763441
3.583	STEFANELLI PIERFRANCESCO	STEFANELLI PIERFRANCESCO	10,00000000	0,00000000	0,00000000	8,00000000	6,00000000	0,00000000	7,00000000	10,00000000	41,00000000	5,59090909	46,59090909	27,49731183
3.584	DEL BUONO ALBERTO	SOCIETA' AGRICOLA SEMPLICE DEL BUONO A.& A.	2,00000000	10,00000000	0,00000000	8,00000000	8,00000000	15,00000000	10,00000000	10,00000000	63,00000000	8,59090909	71,59090909	31,02150538
3.585	DEL BUONO ANNA	SOCIETA' AGRICOLA SEMPLICE DEL BUONO A.& A.	2,00000000	10,00000000	0,00000000	8,00000000	8,00000000	15,00000000	10,00000000	10,00000000	63,00000000	8,59090909	71,59090909	31,02150538
3.586	CAPOZZO COSMO	CAPOZZO COSMO	8,00000000	0,00000000	0,00000000	8,00000000	8,00000000	0,00000000	7,00000000	10,00000000	41,00000000	5,59090909	46,59090909	40,55107527
3.587	GIUSI MARIA CARLA	GIUSI MARIA CARLA	10,00000000	0,00000000	0,00000000	8,00000000	10,00000000	0,00000000	3,00000000	10,00000000	41,00000000	5,59090908	46,59090908	29,85215054
3.588	LABARILE VITO	LABARILE VITO	8,00000000	0,00000000	0,00000000	8,00000000	8,00000000	0,00000000	7,00000000	10,00000000	41,00000000	5,59090908	46,59090908	31,34946237
3.589	D'ADDARIO LUCIA	SOCIETA' SEMPLICE AGRICOLA "CRUSTE" DI SARRACCO ELISABETTA E D'ADDARIO LUCIA	9,93082962	0,00000000	0,00000000	8,00000000	8,86165925	15,00000000	7,00000000	10,00000000	58,79248887	8,01715757	66,80964644	29,55913978
3.590	SARRACCO ELISABETTA	SOCIETA' SEMPLICE AGRICOLA "CRUSTE" DI SARRACCO ELISABETTA E D'ADDARIO LUCIA	9,93082962	0,00000000	0,00000000	8,00000000	8,86165925	15,00000000	7,00000000	10,00000000	58,79248887	8,01715757	66,80964644	29,55913978
3.591	TROIANO SIMONA COSTANZA	TROIANO SIMONA COSTANZA	9,02093441	0,00000000	12,00000000	8,00000000	9,48953279	11,00000000	10,00000000	10,00000000	69,51046720	0,00000000	69,51046720	23,95430108
3.592	ZULUAGA DIANA LUCIA	ZULUAGA DIANA LUCIA	10,00000000	10,00000000	0,00000000	8,00000000	10,00000000	0,00000000	7,00000000	10,00000000	55,00000000	7,50000000	62,50000000	39,23655914
3.593	LOMBARDI FRANCESCO SAVERI	LOMBARDI FRANCESCO SAVERIO	8,96151190	0,00000000	12,00000000	8,00000000	9,51924405	11,00000000	10,00000000	10,00000000	69,48075595	0,00000000	69,48075595	21,29569892
3.594	DEJURE OSCAR	DEJURE OSCAR	8,26490271	0,00000000	10,63850670	0,00000000	10,00000000	15,00000000	10,00000000	10,00000000	63,90340941	0,00000000	63,90340941	27,95430108
3.595	LOVINO MARILISA	LOVINO MARILISA	10,00000000	5,00000000	0,00000000	8,00000000	6,00000000	15,00000000	0,00000000	10,00000000	54,00000000	7,36363636	61,36363636	29,61290323
3.596	CARDELLICCHIO ROSSANA	CARDELLICCHIO ROSSANA	10,00000000	0,00000000	0,00000000	8,00000000	9,00000000	15,00000000	7,00000000	10,00000000	59,00000000	8,04545454	67,04545454	39,66129032
3.597	SQUICCIARINI DARIA	SQUICCIARINI DARIA	10,00000000	0,00000000	0,00000000	0,00000000	5,00000000	11,00000000	3,00000000	10,00000000	39,00000000	5,31818182	44,31818182	32,72043011
3.598	LOSITO GIANCARLO	LOSITO GIANCARLO	8,00000000	0,00000000	0,00000000	0,00000000	9,00000000	13,00000000	10,00000000	10,00000000	50,00000000	6,81818182	56,81818182	20,96236559
3.599	QUACQUARELLI RAFFAELLA	SOCIETA' AGRICOLA FRUTTI CASTEL DEL MONTE S.S.	8,16766107	0,00000000	6,00000000	8,00000000	9,92596193	15,00000000	10,00000000	10,00000000	67,09362300	0,00000000	67,09362300	31,54032258
3.600	PICCOLO ALBERTO	SOCIETA' AGRICOLA FRUTTI CASTEL DEL MONTE S.S.	8,16766107	0,00000000	6,00000000	8,00000000	9,92596193	15,00000000	10,00000000	10,00000000	67,09362300	0,00000000	67,09362300	31,54032258
3.601	PETROSINO ANGELA	PETROSINO ANGELA	10,00000000	0,00000000	0,00000000	8,00000000	9,00000000	15,00000000	3,00000000	10,00000000	55,00000000	7,50000000	62,50000000	18,45967742
3.602	MACCHIA ROBERTA	MACCHIA ROBERTA	8,11111112	0,00000000	0,00000000	0,00000000	9,05555556	13,00000000	7,00000000	10,00000000	47,16666668	6,43181818	53,59848486	37,65860215
3.603	GIAMPETRUZZI MICHELE	SOCIETA' AGRICOLA MASSERIA GROTTILLO S.R.L.	8,00000000	0,00000000	0,00000000	8,00000000	8,00550001	7,00000000	7,00000000	0,00000000	38,00550001	5,18256818	43,18806819	28,12096774
3.604	DEL VISCIO VITTORIO	DEL VISCIO VITTORIO	2,00000000	0,00000000	0,00000000	8,00000000	10,00000000	0,00000000	7,00000000	10,00000000	37,00000000	5,04545455	42,04545455	36,30107527
3.605	DEFILIPPIS LEONARDO	DEFILIPPIS LEONARDO	8,00000000	0,00000000	0,00000000	0,00000000	9,00000000	0,00000000	10,00000000	10,00000000	37,00000000	5,04545455	42,04545455	40,86559140

PSR PUGLIA 2014 - 2020 ALLEGATO A2 alla DAdG 478/2020

PACCHETTO GIOVANI – Bando pubblicato nel BURP n. 87 del 28/07/2016 e ss.mm.ii.

Sottomisura 4.1.B – Sostegno per investimenti materiali e immateriali finalizzati a migliorare la redditività, la competitività e la sostenibilità delle aziende agricole singole e associate

Dettaglio punteggi conseguiti in applicazione dei criteri di selezione di cui all'operazione 4.1.B

			PUNTEGGIO											
POSIZIONE	RICHIEDENTE PREMIO	DENOMINAZIONE AZIENDA	PRINCIPIO_1	PRINCIPIO_2	PRINCIPIO_3	PRINCIPIO_4	PRINCIPIO_5	PRINCIPIO_6	PRINCIPIO_7	PRINCIPIO_8	SUBTOTALE	PONDERAZIONE PRINCIPIO_3	TOTALE	ETA_MEDIA
3.606	LATORRE PASQUALE	LATORRE PASQUALE	2,00000000	0,00000000	0,00000000	8,00000000	10,00000000	0,00000000	7,00000000	10,00000000	37,00000000	5,04545453	42,04545453	36,58333333
3.607	PINTO GIUSEPPE	PINTO GIUSEPPE	8,92891729	0,00000000	0,54545455	8,00000000	7,55938230	0,00000000	7,00000000	10,00000000	42,03375414	0,00000000	42,03375414	26,00268817
3.608	MASTRORILLI SAVINO	MASTRORILLI SAVINO	10,00000000	0,00000000	12,00000000	8,00000000	6,03275171	15,00000000	0,00000000	10,00000000	61,03275171	0,00000000	61,03275171	30,86290323
3.609	LOBERTO LUCA	LOBERTO LUCA	9,34765243	0,00000000	6,00000000	8,00000000	9,67382622	0,00000000	3,00000000	10,00000000	46,02147865	0,00000000	46,02147865	22,45430108
3.610	VESCIA FEDERICA	VESCIA FEDERICA	2,00000000	0,00000000	0,00000000	8,00000000	9,97501928	0,00000000	7,00000000	10,00000000	36,97501928	5,04204808	42,01706736	20,27688172
3.611	TURI EMANUELE	SOCIETA' SEMPLICE AGRICOLA "F.LLI TURI"	10,00000000	0,00000000	0,00000000	8,00000000	9,00000000	13,00000000	3,00000000	10,00000000	53,00000000	7,22727272	60,22727272	23,06182796
3.612	TURI DOMENICO PIO	SOCIETA' SEMPLICE AGRICOLA "F.LLI TURI"	10,00000000	0,00000000	0,00000000	8,00000000	9,00000000	13,00000000	3,00000000	10,00000000	53,00000000	7,22727272	60,22727272	23,06182796
3.613	CARNEVALE GIORGIA	BOCCA D'ORO BIO EXPERIENCE S.R.L - SOCIETA' AGRICOLA	10,00000000	0,00000000	12,00000000	8,00000000	9,00000000	9,00000000	10,00000000	10,00000000	68,00000000	0,00000000	68,00000000	18,54569892
3.614	URSO NICCOLO'	URSO NICCOLO'	8,00000000	0,00000000	12,00000000	0,00000000	9,00000000	0,00000000	7,00000000	10,00000000	46,00000000	0,00000000	46,00000000	19,47849462
3.615	LAPORTA FRANCESCO	LAPORTA FRANCESCO	10,00000000	0,00000000	12,00000000	8,00000000	9,00000000	15,00000000	7,00000000	10,00000000	71,00000000	0,00000000	71,00000000	19,66397849
3.616	DE NICOLO MICHELE	DE NICOLO MICHELE	10,00000000	0,00000000	12,00000000	8,00000000	6,00000000	15,00000000	0,00000000	10,00000000	61,00000000	0,00000000	61,00000000	20,72849462
3.617	BITETTO VITO	BITETTO VITO	10,00000000	0,00000000	12,00000000	8,00000000	7,00000000	13,00000000	0,00000000	10,00000000	60,00000000	0,00000000	60,00000000	21,39516129
3.618	MARASCO PAOLO	SOCIETA' AGRICOLA F.LLI MARASCO S.S.	10,00000000	0,00000000	12,00000000	8,00000000	9,00000000	9,00000000	10,00000000	10,00000000	68,00000000	0,00000000	68,00000000	21,50537634
3.619	MARASCO CARLO	SOCIETA' AGRICOLA F.LLI MARASCO S.S.	10,00000000	0,00000000	12,00000000	8,00000000	9,00000000	9,00000000	10,00000000	10,00000000	68,00000000	0,00000000	68,00000000	21,50537634
3.620	POTENZA VALERIA	POTENZA VALERIA	8,00000000	0,00000000	12,00000000	8,00000000	10,00000000	11,00000000	10,00000000	10,00000000	69,00000000	0,00000000	69,00000000	21,63978495
3.621	DIDONNA ISABEL	DIDONNA ISABEL	10,00000000	0,00000000	12,00000000	8,00000000	9,00000000	15,00000000	7,00000000	10,00000000	71,00000000	0,00000000	71,00000000	21,88978495
3.622	PALANGA CELESTE	PALANGA CELESTE	10,00000000	0,00000000	12,00000000	8,00000000	9,00000000	15,00000000	7,00000000	10,00000000	71,00000000	0,00000000	71,00000000	22,00806452
3.623	SUGLIA FRANCESCO	SUGLIA FRANCESCO	10,00000000	0,00000000	12,00000000	8,00000000	9,00000000	9,00000000	10,00000000	10,00000000	68,00000000	0,00000000	68,00000000	22,10215054
3.624	CAPORALE GIUSEPPE	CAPORALE GIUSEPPE	10,00000000	0,00000000	12,00000000	8,00000000	6,00000000	15,00000000	0,00000000	10,00000000	61,00000000	0,00000000	61,00000000	23,20698925
3.625	ROSSI SIMONA	ROSSI SIMONA	8,00000000	0,00000000	0,00000000	8,00000000	9,00000000	0,00000000	7,00000000	10,00000000	42,00000000	0,00000000	42,00000000	23,89516129
3.626	CAPUTO FRANCESCO	CAPUTO FRANCESCO	10,00000000	0,00000000	12,00000000	8,00000000	9,00000000	15,00000000	7,00000000	10,00000000	71,00000000	0,00000000	71,00000000	25,60215054
3.627	LENTI CHIARA	LENTI CHIARA	10,00000000	0,00000000	12,00000000	8,00000000	9,00000000	15,00000000	7,00000000	10,00000000	71,00000000	0,00000000	71,00000000	25,76612903
3.628	ANCORA COSIMO	MEDIFLORA S.A.S DI ANCORA COSIMO & C.-SOCIETA'AGRICOLA	10,00000000	0,00000000	12,00000000	8,00000000	6,00000000	15,00000000	0,00000000	10,00000000	61,00000000	0,00000000	61,00000000	27,59946237
3.629	SURIANO MARCO	SURIANO MARCO	8,00000000	0,00000000	12,00000000	8,00000000	10,00000000	11,00000000	10,00000000	10,00000000	69,00000000	0,00000000	69,00000000	28,23655914
3.630	FIORE VITO NICOLA	FIORE VITO NICOLA	10,00000000	15,00000000	12,00000000	8,00000000	9,00000000	0,00000000	3,00000000	10,00000000	67,00000000	0,00000000	67,00000000	29,09946237
3.631	TIRITIELLO ANTONIO	TIRITIELLO ANTONIO	10,00000000	0,00000000	12,00000000	8,00000000	9,00000000	15,00000000	7,00000000	10,00000000	71,00000000	0,00000000	71,00000000	29,53494624
3.632	BASELICE ANTONIO	AGRITOPPI S.R.L.S SOCIETA' AGRICOLA	10,00000000	0,00000000	12,00000000	8,00000000	9,00000000	15,00000000	7,00000000	10,00000000	71,00000000	0,00000000	71,00000000	32,68548387
3.633	DIDONNA DOMENICO	DIDONNA DOMENICO	10,00000000	0,00000000	12,00000000	8,00000000	9,00000000	15,00000000	7,00000000	10,00000000	71,00000000	0,00000000	71,00000000	33,72311828
3.634	CASTRIA ANTONIA	CASTRIA ANTONIA	8,00000000	0,00000000	12,00000000	0,00000000	9,00000000	0,00000000	7,00000000	10,00000000	46,00000000	0,00000000	46,00000000	38,51344086
3.635	FIORE PIETRO	FIORE PIETRO	3,77006902	0,00000000	0,00000000	0,00000000	9,00000000	15,00000000	7,00000000	10,00000000	44,77006902	6,10500941	50,87507843	34,19892473
3.636	COLAGIORGIO LUCA	COLAGIORGIO LUCA	8,07975607	0,00000000	12,00000000	0,00000000	8,88036589	0,00000000	7,00000000	10,00000000	45,96012196	0,00000000	45,96012196	18,66397849
3.637	RUBINI ANDREA	RUBINI ANDREA	10,00000000	0,00000000	12,00000000	0,00000000	10,00000000	0,00000000	10,00000000	10,00000000	52,00000000	0,00000000	52,00000000	26,73118280
3.638	DEL VESCOVO MARICA	DEL VESCOVO MARICA	9,88426496	0,00000000	12,00000000	8,00000000	9,05786752	15,00000000	7,00000000	10,00000000	70,94213248	0,00000000	70,94213248	21,58333333
3.639	SARDANO FEDERICA	SARDANO FEDERICA	10,00000000	0,00000000	0,00000000	8,00000000	9,00000000	15,00000000	3,00000000	10,00000000	55,00000000	7,50000000	62,50000000	21,61559140
3.640	OCCHIONORELLI PIETRO	OCCHIONORELLI PIETRO	9,82143277	0,00000000	12,00000000	8,00000000	9,08928362	15,00000000	7,00000000	10,00000000	70,91071639	0,00000000	70,91071639	27,21236559
3.641	CARRILLO IRENE	CARRILLO IRENE	2,00000000	0,00000000	0,00000000	0,00000000	9,00000000	15,00000000	0,00000000	10,00000000	36,00000000	4,90909091	40,90909091	25,44086022
3.642	FARINA FRANCESCO	FARINA FRANCESCO	2,00000000	15,00000000	0,00000000	0,00000000	9,00000000	0,00000000	0,00000000	10,00000000	36,00000000	4,90909091	40,90909091	39,90322581
3.643	ZANCHELLI PASQUALE	ZANCHELLI PASQUALE	2,00000000	0,00000000	0,00000000	0,00000000	9,00000000	15,00000000	0,00000000	10,00000000	36,00000000	4,90909091	40,90909091	40,12903226
3.644	DIBELLO LEONARDO	DIBELLO LEONARDO	9,76212999	0,00000000	12,00000000	8,00000000	9,11893500	15,00000000	7,00000000	10,00000000	70,88106499	0,00000000	70,88106499	26,13709677
3.645	DI TERLIZZI SERGIO	AGRISERGIO	9,36744164	0,00000000	0,00000000	8,00000000	9,31627918	13,00000000	10,00000000	10,00000000	59,68372082	8,13868920	67,82241002	25,77419355
3.646	DI TERLIZZI SERGIO	AGRISERGIO	9,36744164	0,00000000	0,00000000	8,00000000	9,31627918	13,00000000	10,00000000	10,00000000	59,68372082	8,13868920	67,82241002	25,77419355
3.647	MILILLO MARINELLA	MILILLO MARINELLA	9,72262136	0,00000000	12,00000000	8,00000000	9,13868932	15,00000000	7,00000000	10,00000000	70,86131068	0,00000000	70,86131068	24,74731183
3.648	LOSITO BRUNO	LOSITO BRUNO	8,00000000	0,00000000	12,00000000	8,00000000	9,08851084	0,00000000	7,00000000	10,00000000	54,08851084	0,00000000	54,08851084	25,05107527
3.649	CICCONE ALFREDO GIUSEPPE	CICCONE ALFREDO GIUSEPPE	9,71574868	0,00000000	12,00000000	8,00000000	9,14212566	15,00000000	7,00000000	10,00000000	70,85787434	0,00000000	70,85787434	19,86290323

PSR PUGLIA 2014 - 2020 ALLEGATO A2 alla DAdG 478/2020

PACCHETTO GIOVANI – Bando pubblicato nel BURP n. 87 del 28/07/2016 e ss.mm.ii.

Sottomisura 4.1.B – Sostegno per investimenti materiali e immateriali finalizzati a migliorare la redditività, la competitività e la sostenibilità delle aziende agricole singole e associate

Dettaglio punteggi conseguiti in applicazione dei criteri di selezione di cui all'operazione 4.1.B

			PUNTEGGIO											
POSIZIONE	RICHIEDENTE PREMIO	DENOMINAZIONE AZIENDA	PRINCIPIO_1	PRINCIPIO_2	PRINCIPIO_3	PRINCIPIO_4	PRINCIPIO_5	PRINCIPIO_6	PRINCIPIO_7	PRINCIPIO_8	SUBTOTALE	PONDERAZIONE PRINCIPIO_3	TOTALE	ETA_MEDIA
3.650	ALBANESE VITANGELO	ALBANESE VITANGELO	9,86992380	5,00000000	12,00000000	8,00000000	9,93496190	0,00000000	7,00000000	10,00000000	61,80488570	0,00000000	61,80488570	18,20430108
3.651	GASPARRE GIORGIO LUIGI VITO	GASPARRE GIORGIO LUIGI VITO	9,98178096	0,00000000	12,00000000	8,00000000	9,00910952	15,00000000	3,00000000	10,00000000	66,99089048	0,00000000	66,99089048	36,50268817
3.652	MATERA GIUSEPPE	MATERA GIUSEPPE	8,36462770	0,00000000	12,00000000	8,00000000	7,36462769	15,00000000	10,00000000	10,00000000	70,72925539	0,00000000	70,72925539	28,60752688
3.653	PELLEGRINO ENNIO PIO	PELLEGRINO ENNIO PIO	8,00000000	0,00000000	12,00000000	8,00000000	8,70767152	13,00000000	10,00000000	10,00000000	69,70767152	0,00000000	69,70767152	18,38709677
3.654	PACIOLLA ANDREA	FRATELLI PACIOLLA SOCIETA' SEMPLICE AGRICOLA	9,92518781	0,00000000	12,00000000	8,00000000	9,00000000	7,00000000	10,00000000	10,00000000	65,92518781	0,00000000	65,92518781	34,64112903
3.655	PACIOLLA GIOVANNI	FRATELLI PACIOLLA SOCIETA' SEMPLICE AGRICOLA	9,92518781	0,00000000	12,00000000	8,00000000	9,00000000	7,00000000	10,00000000	10,00000000	65,92518781	0,00000000	65,92518781	34,64112903
3.656	LOFFREDO LEONARDO	LOFFREDO LEONARDO	10,00000000	0,00000000	12,00000000	0,00000000	9,00000000	13,00000000	7,00000000	10,00000000	61,00000000	0,00000000	61,00000000	25,52956989
3.657	INNAMORATO CATERINA	INNAMORATO CATERINA	9,40780620	0,00000000	0,00000000	8,00000000	9,70390310	0,00000000	3,00000000	10,00000000	40,11170930	5,46977854	45,58148784	33,73655914
3.658	ERCOLINO MARIASERENA	AGRICOLA SAN PIA DEI F.LLI ERCOLINO S.S.AGRICOLA	8,09623797	0,00000000	12,00000000	8,00000000	7,47419073	15,00000000	10,00000000	10,00000000	70,57042870	0,00000000	70,57042870	24,80645161
3.659	ERCOLINO MATTEO	AGRICOLA SAN PIA DEI F.LLI ERCOLINO S.S.AGRICOLA	8,09623797	0,00000000	12,00000000	8,00000000	7,47419073	15,00000000	10,00000000	10,00000000	70,57042870	0,00000000	70,57042870	24,80645161
3.660	STEFANIA ANTONIO	STEFANIA ANTONIO	2,00000000	0,00000000	0,00000000	8,00000000	8,00000000	13,00000000	7,00000000	10,00000000	48,00000000	6,54545455	54,54545455	28,16129032
3.661	PASQUINO VALENTINA	PASQUINO VALENTINA	9,93042760	0,00000000	0,00000000	8,00000000	5,13914480	0,00000000	7,00000000	10,00000000	40,06957240	5,46403260	45,53360500	33,83064516
3.662	SCAGLIOLA GIOACCHINO	SCAGLIOLA GIOACCHINO	8,00000000	0,00000000	0,00000000	8,00000000	10,00000000	15,00000000	3,00000000	10,00000000	54,00000000	7,36363636	61,36363636	34,37365591
3.663	LONOCE MARIA SILVIA	LONOCE MARIA SILVIA	9,25360753	0,00000000	6,00000000	8,00000000	9,25360753	0,00000000	3,00000000	10,00000000	45,50721506	0,00000000	45,50721506	39,25268817
3.664	STRAGAPEDE MARIA ARCANGEL	STRAGAPEDE MARIA ARCANGELA	8,95159556	0,00000000	0,00000000	8,00000000	6,57260665	0,00000000	3,00000000	10,00000000	36,52420221	4,98057303	41,50477524	36,43548387
3.665	PRENCIPE DOMENICO PIO	PRENCIPE DOMENICO PIO	10,00000000	0,00000000	0,00000000	8,00000000	9,00000000	15,00000000	10,00000000	10,00000000	62,00000000	8,45454545	70,45454545	20,66397849
3.666	CAPODIVENTO VINCENZO	CAPODIVENTO VINCENZO	10,00000000	0,00000000	0,00000000	8,00000000	9,00000000	15,00000000	10,00000000	10,00000000	62,00000000	8,45454545	70,45454545	22,25806452
3.667	ROSAFIO RICCARDO	ROSAFIO RICCARDO	10,00000000	0,00000000	0,00000000	8,00000000	9,00000000	15,00000000	10,00000000	10,00000000	62,00000000	8,45454545	70,45454545	22,95430108
3.668	GIANNACCARO NICOLA	GIANNACCARO NICOLA	10,00000000	0,00000000	0,00000000	8,00000000	9,00000000	15,00000000	10,00000000	10,00000000	62,00000000	8,45454545	70,45454545	23,73118280
3.669	DI LEO MARCO	DI LEO MARCO	10,00000000	0,00000000	0,00000000	8,00000000	9,00000000	15,00000000	10,00000000	10,00000000	62,00000000	8,45454545	70,45454545	25,86559140
3.670	DEDDA ANTONIO	DEDDA ANTONIO	10,00000000	0,00000000	0,00000000	8,00000000	9,00000000	15,00000000	10,00000000	10,00000000	62,00000000	8,45454545	70,45454545	26,37096774
3.671	MARINO VINCENZO	MARINO VINCENZO	10,00000000	0,00000000	0,00000000	8,00000000	9,00000000	15,00000000	10,00000000	10,00000000	62,00000000	8,45454545	70,45454545	27,78494624
3.672	BUONO LUCIA	RITORNO ALLA TERRA SOCIETA SEMPLICE AGRICOLA	10,00000000	0,00000000	0,00000000	8,00000000	9,00000000	15,00000000	10,00000000	10,00000000	62,00000000	8,45454545	70,45454545	30,00806452
3.673	RICCHIUTI ANGELO	RICCHIUTI ANGELO	10,00000000	0,00000000	0,00000000	8,00000000	9,00000000	15,00000000	10,00000000	10,00000000	62,00000000	8,45454545	70,45454545	33,00268817
3.674	FRANCIOSA MARIOLINA	FRANCIOSA MARIOLINA	10,00000000	0,00000000	0,00000000	8,00000000	9,00000000	15,00000000	10,00000000	10,00000000	62,00000000	8,45454545	70,45454545	35,83333333
3.675	SARDARO ANNA	SARDARO ANNA	10,00000000	0,00000000	0,00000000	8,00000000	9,00000000	15,00000000	10,00000000	10,00000000	62,00000000	8,45454545	70,45454545	38,41935484
3.676	TROTTA ELENA	TROTTA ELENA	10,00000000	0,00000000	0,00000000	0,00000000	10,00000000	0,00000000	10,00000000	10,00000000	40,00000000	5,45454545	45,45454545	23,00806452
3.677	QUERCIA ANDREA	QUERCIA ANDREA	10,00000000	0,00000000	0,00000000	0,00000000	10,00000000	0,00000000	10,00000000	10,00000000	40,00000000	5,45454545	45,45454545	23,70967742
3.678	GRECO ANDREA	GRECO ANDREA	8,00000000	10,00000000	0,00000000	0,00000000	9,00000000	0,00000000	3,00000000	10,00000000	40,00000000	5,45454545	45,45454545	25,05107527
3.679	CALABRESE FRANCESCO	CALABRESE FRANCESCO	10,00000000	0,00000000	0,00000000	0,00000000	10,00000000	0,00000000	10,00000000	10,00000000	40,00000000	5,45454545	45,45454545	27,58870968
3.680	CICIRELLI ANTONIO	CICIRELLI ANTONIO	10,00000000	0,00000000	0,00000000	8,00000000	5,00000000	0,00000000	7,00000000	10,00000000	40,00000000	5,45454545	45,45454545	29,14784946
3.681	SALONNA FRANCESCO	SALONNA FRANCESCO	10,00000000	0,00000000	0,00000000	0,00000000	10,00000000	0,00000000	10,00000000	10,00000000	40,00000000	5,45454545	45,45454545	34,40053763
3.682	GALLO MARIA	GALLO MARIA	10,00000000	0,00000000	0,00000000	8,00000000	5,00000000	0,00000000	7,00000000	10,00000000	40,00000000	5,45454545	45,45454545	34,40053763
3.683	DEPASCALE BARBARA	DEPASCALE BARBARA	10,00000000	0,00000000	0,00000000	8,00000000	5,00000000	0,00000000	7,00000000	10,00000000	40,00000000	5,45454545	45,45454545	35,91935484
3.684	INGROSSO GABRIELE	INGROSSO GABRIELE	10,00000000	0,00000000	0,00000000	0,00000000	10,00000000	0,00000000	10,00000000	10,00000000	40,00000000	5,45454545	45,45454545	36,76612903
3.685	NUZZOLESE GIUSEPPE	NUZZOLESE GIUSEPPE	10,00000000	0,00000000	0,00000000	0,00000000	10,00000000	0,00000000	10,00000000	10,00000000	40,00000000	5,45454545	45,45454545	37,14516129
3.686	PUTIGNANO DORIANA	PUTIGNANO DORIANA	10,00000000	0,00000000	0,00000000	8,00000000	5,00000000	0,00000000	7,00000000	10,00000000	40,00000000	5,45454545	45,45454545	38,10752688
3.687	DALOISO MICHELE	DALOISO MICHELE	10,00000000	0,00000000	0,00000000	8,00000000	9,00000000	15,00000000	10,00000000	10,00000000	62,00000000	8,45454545	70,45454545	23,47043011
3.688	DI EMIDIO BERARDO MARCO	DI EMIDIO BERARDO MARCO	10,00000000	0,00000000	0,00000000	8,00000000	9,00000000	15,00000000	10,00000000	10,00000000	62,00000000	8,45454545	70,45454545	24,23655914
3.689	PUGLIESE ENRICA	PUGLIESE ENRICA	10,00000000	0,00000000	0,00000000	8,00000000	9,00000000	15,00000000	10,00000000	10,00000000	62,00000000	8,45454545	70,45454545	27,25268817
3.690	ALBANO LUCIA ANASTASIA	ALBANO LUCIA ANASTASIA	10,00000000	0,00000000	0,00000000	8,00000000	9,00000000	15,00000000	10,00000000	10,00000000	62,00000000	8,45454545	70,45454545	34,49462366
3.691	VALVANO VIVIANA	VALVANO VIVIANA	10,00000000	0,00000000	0,00000000	8,00000000	9,00000000	15,00000000	10,00000000	10,00000000	62,00000000	8,45454545	70,45454545	35,35752688

PSR PUGLIA 2014 - 2020 ALLEGATO A2 alla DAdG 478/2020

PACCHETTO GIOVANI – Bando pubblicato nel BURP n. 87 del 28/07/2016 e ss.mm.ii.

Sottomisura 4.1.B – Sostegno per investimenti materiali e immateriali finalizzati a migliorare la redditività, la competitività e la sostenibilità delle aziende agricole singole e associate

Dettaglio punteggi conseguiti in applicazione dei criteri di selezione di cui all'operazione 4.1.B

			PUNTEGGIO											
POSIZIONE	RICHIEDENTE PREMIO	DENOMINAZIONE AZIENDA	PRINCIPIO_1	PRINCIPIO_2	PRINCIPIO_3	PRINCIPIO_4	PRINCIPIO_5	PRINCIPIO_6	PRINCIPIO_7	PRINCIPIO_8	SUBTOTALE	PONDERAZIONE PRINCIPIO_3	TOTALE	ETA_MEDIA
3.692	ANTELMI FRANCESCA	ANTELMI FRANCESCA	10,00000000	0,00000000	0,00000000	8,00000000	9,00000000	15,00000000	10,00000000	10,00000000	62,00000000	8,45454545	70,45454545	37,70698925
3.693	DE CORATO ENRICO	AGRICOLA BORDUITOSOCIETA' SEMPLICE AGRICOLA	8,91001219	0,00000000	12,00000000	8,00000000	9,54499390	7,00000000	10,00000000	10,00000000	65,45500609	0,00000000	65,45500609	34,97311828
3.694	DE CORATO ANTONIO	AGRICOLA BORDUITOSOCIETA' SEMPLICE AGRICOLA	8,91001219	0,00000000	12,00000000	8,00000000	9,54499390	7,00000000	10,00000000	10,00000000	65,45500609	0,00000000	65,45500609	34,97311828
3.695	DI SPIRITO ANTONIO	DI SPIRITO ANTONIO	9,95054591	0,00000000	0,00000000	8,00000000	9,02472704	15,00000000	10,00000000	10,00000000	61,97527295	8,45117358	70,42644653	27,66935484
3.696	PATRUNO DEMETRIO	PATRUNO DEMETRIO	8,72791383	0,00000000	12,00000000	8,00000000	9,63604309	15,00000000	7,00000000	10,00000000	70,36395692	0,00000000	70,36395692	20,12096774
3.697	CELOZZI ANTONIO	CELOZZI ANTONIO	8,00000000	5,00000000	0,00000000	0,00000000	7,18529484	13,00000000	10,00000000	10,00000000	53,18529484	7,25254021	60,43783505	21,87365591
3.698	COLANTUONO MARIATERESA	AGRI CI-EMME S.R.L.S. SOCIETA' AGRICOLA	2,88461539	15,00000000	0,00000000	8,00000000	9,14743589	13,00000000	3,00000000	10,00000000	61,03205128	8,32255245	69,35460373	28,27150538
3.699	SCATTAGLIA ILARIA	SCATTAGLIA ILARIA	9,79466646	0,00000000	0,00000000	8,00000000	9,10266677	15,00000000	10,00000000	10,00000000	61,89733323	8,44054544	70,33787867	20,77150538
3.700	DI NICCOLO GIOVANNI	SOCIETA' AGRICOLA SEMPLICE TENUTA CANNONE	9,76759007	0,00000000	0,00000000	8,00000000	9,11620496	15,00000000	10,00000000	10,00000000	61,88379503	8,43869932	70,32249435	22,92069892
3.701	CANNONE DAVIDE DOMENICO	SOCIETA' AGRICOLA SEMPLICE TENUTA CANNONE	9,76759007	0,00000000	0,00000000	8,00000000	9,11620496	15,00000000	10,00000000	10,00000000	61,88379503	8,43869932	70,32249435	22,92069892
3.702	TARANTINI ROSSELLA	TARANTINI ROSSELLA	8,17160368	0,00000000	0,00000000	0,00000000	5,42900920	13,00000000	10,00000000	10,00000000	46,60061288	6,35462903	52,95524191	22,29838710
3.703	ADDOMADA MARIA MIRELLA	AZIENDA AGRICOLA SANTORO SOCIETA' SEMPLICE AGRICOLA	8,11401100	0,00000000	12,00000000	8,00000000	9,86596662	15,00000000	7,00000000	10,00000000	69,97997762	0,00000000	69,97997762	31,19623656
3.704	SANTORO LEONARDO	AZIENDA AGRICOLA SANTORO SOCIETA' SEMPLICE AGRICOLA	8,11401100	0,00000000	12,00000000	8,00000000	9,86596662	15,00000000	7,00000000	10,00000000	69,97997762	0,00000000	69,97997762	31,19623656
3.705	LORUSSO EDOARDO	LORUSSO EDOARDO	8,24775528	0,00000000	6,87218045	8,00000000	9,12387764	0,00000000	3,00000000	10,00000000	45,24381337	0,00000000	45,24381337	28,19086022
3.706	ALO' VITO	ALO' VITO	9,61876833	0,00000000	0,00000000	8,00000000	9,19061584	15,00000000	10,00000000	10,00000000	61,80938417	8,42855239	70,23793656	18,26075269
3.707	CAZZATO ANDREA	CAZZATO ANDREA	9,87168142	0,00000000	0,00000000	0,00000000	9,93584071	0,00000000	10,00000000	10,00000000	39,80752213	5,42829847	45,23582060	26,84139785
3.708	DE FILIPPIS ANTONIO	DE FILIPPIS ANTONIO	10,00000000	0,00000000	0,00000000	8,00000000	10,00000000	15,00000000	0,00000000	10,00000000	53,00000000	7,22727273	60,22727273	19,25537634
3.709	GENTILE ROBERTO	GENTILE ROBERTO	10,00000000	0,00000000	0,00000000	8,00000000	10,00000000	15,00000000	0,00000000	10,00000000	53,00000000	7,22727273	60,22727273	19,43279570
3.710	MORLEO MARCO	MORLEO MARCO	10,00000000	0,00000000	0,00000000	8,00000000	10,00000000	15,00000000	0,00000000	10,00000000	53,00000000	7,22727273	60,22727273	32,91935484
3.711	CAVALLO COSIMO	SOC. AGRICOLA SRL	2,00000000	0,00000000	0,00000000	8,00000000	8,95528872	7,00000000	10,00000000	10,00000000	45,95528872	6,26663028	52,22191900	23,86021505
3.712	DEL BIANCO FRANCESCA	DEL BIANCO FRANCESCA	8,19770709	0,00000000	0,00000000	0,00000000	5,39541417	15,00000000	10,00000000	10,00000000	48,59312126	6,62633472	55,21945598	36,00268817
3.713	MATARESE FRANCESCO	MATARESE FRANCESCO	8,10672773	0,00000000	12,00000000	8,00000000	7,10672772	15,00000000	10,00000000	10,00000000	70,21345545	0,00000000	70,21345545	27,82795699
3.714	TEMPESTA ARCANGELA	TEMPESTA ARCANGELA	9,54327219	0,00000000	0,00000000	8,00000000	9,22836391	15,00000000	10,00000000	10,00000000	61,77163610	8,42340492	70,19504102	34,91666667
3.715	L'EREDE ROCCO	L'EREDE ROCCO	9,68399848	0,00000000	12,00000000	8,00000000	9,00000000	0,00000000	10,00000000	10,00000000	58,68399848	0,00000000	58,68399848	26,05376344
3.716	ORLANDO FORTUNATO	ORLANDO FORTUNATO	9,44758317	0,00000000	0,00000000	8,00000000	9,27620841	15,00000000	10,00000000	10,00000000	61,72379158	8,41688067	70,14067225	39,78763441
3.717	CARDONE IVANA	CARDONE IVANA	9,96403984	0,00000000	12,00000000	8,00000000	9,00434900	13,00000000	3,00000000	10,00000000	64,96838884	0,00000000	64,96838884	29,83333333
3.718	CAPURSO SERGIO	CAPURSO SERGIO	8,22354583	0,00000000	12,00000000	8,00000000	9,88822709	15,00000000	7,00000000	10,00000000	70,11177292	0,00000000	70,11177292	22,12634409
3.719	CASSANELLI GIROLAMO	CASSANELLI GIROLAMO	8,20334338	0,00000000	12,00000000	8,00000000	9,89832831	15,00000000	7,00000000	10,00000000	70,10167169	0,00000000	70,10167169	28,44354839
3.720	SPIONE NICOLA	SPIONE NICOLA	8,00000000	0,00000000	0,00000000	8,00000000	10,00000000	15,00000000	10,00000000	10,00000000	61,00000000	8,31818182	69,31818182	23,61827957
3.721	DI MOLFETTA SERGIO	DI MOLFETTA SERGIO	8,00000000	0,00000000	0,00000000	8,00000000	10,00000000	15,00000000	10,00000000	10,00000000	61,00000000	8,31818182	69,31818182	22,50806452
3.722	COSTANTINO ALESSANDRO	ALE.GIO. SRL	10,00000000	10,00000000	0,00000000	8,00000000	9,00000000	9,00000000	3,00000000	10,00000000	59,00000000	8,04545455	67,04545455	18,68010753
3.723	GIORGIO PASQUALE	GIORGIO PASQUALE	8,00284734	0,00000000	12,00000000	8,00000000	9,99857633	15,00000000	7,00000000	10,00000000	70,00142367	0,00000000	70,00142367	19,43548387
3.724	DIMMITO LORENZO	DIMMITO LORENZO	10,00000000	0,00000000	12,00000000	8,00000000	9,00000000	13,00000000	7,00000000	10,00000000	69,00000000	0,00000000	69,00000000	18,94623656
3.725	TRICARICO MICHELANGELO	TRICARICO MICHELANGELO	10,00000000	0,00000000	12,00000000	8,00000000	6,00000000	13,00000000	0,00000000	10,00000000	59,00000000	0,00000000	59,00000000	20,88172043
3.726	BOZZI FEDERICA	AZIENDA AGRICOLA BOZZI S.S.	8,00000000	0,00000000	12,00000000	8,00000000	10,00000000	15,00000000	7,00000000	10,00000000	70,00000000	0,00000000	70,00000000	21,06451613
3.727	BOZZI VIVIANA	AZIENDA AGRICOLA BOZZI S.S.	8,00000000	0,00000000	12,00000000	8,00000000	10,00000000	15,00000000	7,00000000	10,00000000	70,00000000	0,00000000	70,00000000	21,06451613
3.728	TINELLI ALESSANDRO	TINELLI ALESSANDRO	8,00000000	0,00000000	12,00000000	8,00000000	10,00000000	15,00000000	7,00000000	10,00000000	70,00000000	0,00000000	70,00000000	24,13440860
3.729	FIORE RUGGIERO	SOCIETA' SEMPLICE AGRICOLA FRATELLI FIORE	10,00000000	0,00000000	12,00000000	8,00000000	9,00000000	13,00000000	7,00000000	10,00000000	69,00000000	0,00000000	69,00000000	27,25403226
3.730	FIORE MARIA VALENTINA	SOCIETA' SEMPLICE AGRICOLA FRATELLI FIORE	10,00000000	0,00000000	12,00000000	8,00000000	9,00000000	13,00000000	7,00000000	10,00000000	69,00000000	0,00000000	69,00000000	27,25403226
3.731	D'AVOLIO GIUSEPPE	D'AVOLIO GIUSEPPE	8,00000000	0,00000000	12,00000000	8,00000000	10,00000000	15,00000000	7,00000000	10,00000000	70,00000000	0,00000000	70,00000000	29,24731183
3.732	ABRUSCI NICOLETTA	ABRUSCI NICOLETTA	10,00000000	0,00000000	12,00000000	8,00000000	9,00000000	13,00000000	7,00000000	10,00000000	69,00000000	0,00000000	69,00000000	30,97849462
3.733	CARRINO TIZIANA	CARRINO TIZIANA	10,00000000	0,00000000	12,00000000	8,00000000	9,00000000	13,00000000	7,00000000	10,00000000	69,00000000	0,00000000	69,00000000	32,35215054

PSR PUGLIA 2014 - 2020 ALLEGATO A2 alla DAdG 478/2020

PACCHETTO GIOVANI – Bando pubblicato nel BURP n. 87 del 28/07/2016 e ss.mm.ii.

Sottomisura 4.1.B – Sostegno per investimenti materiali e immateriali finalizzati a migliorare la redditività, la competitività e la sostenibilità delle aziende agricole singole e associate

Dettaglio punteggi conseguiti in applicazione dei criteri di selezione di cui all'operazione 4.1.B

			PUNTEGGIO											
POSIZIONE	RICHIEDENTE PREMIO	DENOMINAZIONE AZIENDA	PRINCIPIO_1	PRINCIPIO_2	PRINCIPIO_3	PRINCIPIO_4	PRINCIPIO_5	PRINCIPIO_6	PRINCIPIO_7	PRINCIPIO_8	SUBTOTALE	PONDERAZIONE PRINCIPIO_3	TOTALE	ETA_MEDIA
3.734	MARGARITO ALESSANDRA	TERRANOSCIA SRLS	10,00000000	0,00000000	12,00000000	8,00000000	9,00000000	13,00000000	7,00000000	10,00000000	69,00000000	0,00000000	69,00000000	33,87634409
3.735	MIGLIETTA ALESSANDRA	MIGLIETTA ALESSANDRA	10,00000000	0,00000000	12,00000000	8,00000000	9,00000000	13,00000000	7,00000000	10,00000000	69,00000000	0,00000000	69,00000000	37,20430108
3.736	IANNELLI RENATO	IANNELLI RENATO	10,00000000	0,00000000	12,00000000	8,00000000	6,00000000	13,00000000	0,00000000	10,00000000	59,00000000	0,00000000	59,00000000	39,97849462
3.737	CERASINO MARIACHIARA	CERASINO MARIACHIARA	8,33302961	0,00000000	0,00000000	8,00000000	5,00000000	15,00000000	3,00000000	10,00000000	49,33302961	6,72723131	56,06026092	24,27419355
3.738	CICCARESE BENEDETTA	CICCARESE BENEDETTA	5,84234201	0,00000000	12,00000000	8,00000000	9,00404056	15,00000000	10,00000000	10,00000000	69,84638257	0,00000000	69,84638257	19,18817204
3.739	SANTERAMO LORENZO	SANTERAMO LORENZO	10,00000000	0,00000000	0,00000000	0,00000000	7,00000000	15,00000000	7,00000000	10,00000000	49,00000000	6,68181818	55,68181818	23,69086022
3.740	DE CESARE DOMENICO LUIGI	SOCIETA' AGRICOLA SEMPLICE DE CESARE	10,00000000	5,00000000	0,00000000	0,00000000	9,00000000	15,00000000	10,00000000	10,00000000	59,00000000	8,04545455	67,04545455	30,83602151
3.741	DE CESARE IDA	SOCIETA' AGRICOLA SEMPLICE DE CESARE	10,00000000	5,00000000	0,00000000	0,00000000	9,00000000	15,00000000	10,00000000	10,00000000	59,00000000	8,04545455	67,04545455	30,83602151
3.742	TROMBETTA MICHELE	TROMBETTA MICHELE	8,00000000	0,00000000	12,00000000	8,00000000	7,91961987	13,00000000	10,00000000	10,00000000	68,91961987	0,00000000	68,91961987	22,01344086
3.743	MACCHIARULO GIUSEPPE	MACCHIARULO GIUSEPPE	8,00000000	0,00000000	12,00000000	0,00000000	9,00000000	11,00000000	10,00000000	10,00000000	60,00000000	0,00000000	60,00000000	38,84408602
3.744	DI GENNARO LUISA	DI GENNARO LUISA	8,00000000	0,00000000	6,00000000	0,00000000	7,86338792	15,00000000	7,00000000	10,00000000	53,86338792	0,00000000	53,86338792	35,86559140
3.745	DI PUMPO MARCELLO	DI PUMPO MARCELLO	8,00000000	0,00000000	12,00000000	8,00000000	9,78321656	15,00000000	7,00000000	10,00000000	69,78321656	0,00000000	69,78321656	28,03763441
3.746	IUSO VALERIO GIUSEPPE	IUSO VALERIO GIUSEPPE	8,67959225	0,00000000	0,00000000	8,00000000	9,66020388	15,00000000	10,00000000	10,00000000	61,33979613	8,36451765	69,70431378	28,48924731
3.747	DI TACCHIO CATERINA	DI TACCHIO CATERINA	8,66807717	0,00000000	0,00000000	8,00000000	9,66596141	15,00000000	10,00000000	10,00000000	61,33403858	8,36373253	69,69777111	39,11559140
3.748	BELLINO MICHELE TOMMASO	BELLINO MICHELE TOMMASO	10,00000000	0,00000000	0,00000000	8,00000000	10,00000000	0,00000000	3,00000000	10,00000000	41,00000000	5,59090909	46,59090909	29,90591398
3.749	SPECCHIO ANDREA	SPECCHIO ANDREA	8,00000000	0,00000000	12,00000000	8,00000000	9,65077523	15,00000000	7,00000000	10,00000000	69,65077523	0,00000000	69,65077523	24,30107527
3.750	DE STRADIS ANTONELLA	CCIODDA SOCIETA' AGRICOLA S.S. DI DE STRADIS ANTONIO & C.	10,00000000	0,00000000	0,00000000	0,00000000	8,74882352	0,00000000	7,00000000	10,00000000	35,74882352	4,87483957	40,62366309	22,25358423
3.751	DE STRADIS ANTONIO	CCIODDA SOCIETA' AGRICOLA S.S. DI DE STRADIS ANTONIO & C.	10,00000000	0,00000000	0,00000000	0,00000000	8,74882352	0,00000000	7,00000000	10,00000000	35,74882352	4,87483957	40,62366309	22,25358423
3.752	DE STRADIS MARIANNA	CCIODDA SOCIETA' AGRICOLA S.S. DI DE STRADIS ANTONIO & C.	10,00000000	0,00000000	0,00000000	0,00000000	8,74882352	0,00000000	7,00000000	10,00000000	35,74882352	4,87483957	40,62366309	22,25358423
3.753	RUGGIERI MARIANGELA	RUGGIERI MARIANGELA	2,30625583	0,00000000	0,00000000	8,00000000	8,03828198	13,00000000	7,00000000	10,00000000	48,34453781	6,59243697	54,93697478	20,56989247
3.754	DANARO MICHELA	DANARO MICHELA	8,00000000	0,00000000	0,00000000	8,00000000	5,00000000	15,00000000	7,00000000	10,00000000	53,00000000	7,22727273	60,22727273	28,07526882
3.755	MIGLIONICO MARIA	MIGLIONICO MARIA	8,00000000	0,00000000	0,00000000	0,00000000	5,00000000	15,00000000	10,00000000	10,00000000	48,00000000	6,54545455	54,54545455	33,82526882
3.756	TOMA PIERLUIGI	TOMA PIERLUIGI	9,59152452	0,00000000	0,00000000	8,00000000	9,79576226	15,00000000	0,00000000	10,00000000	52,38728678	7,14372092	59,53100770	19,42204301
3.757	QUACQUARELLI MARIO	QUACQUARELLI MARIO	8,95378573	0,00000000	0,00000000	8,00000000	9,23068700	15,00000000	10,00000000	10,00000000	61,18447273	8,34333719	69,52780992	27,48387097
3.758	SARDARO RUGGIERO	SARDARO RUGGIERO	8,35163840	0,00000000	0,00000000	8,00000000	9,82418080	15,00000000	10,00000000	10,00000000	61,17581920	8,34215716	69,51797636	36,35752688
3.759	BOCALE ORAZIO	BOCALE ORAZIO	2,00000000	0,00000000	0,00000000	0,00000000	10,00000000	11,00000000	0,00000000	10,00000000	33,00000000	4,50000000	37,50000000	27,74193548
3.760	LAQUINTANA MADIA	LAQUINTANA MADIA	8,30513176	0,00000000	0,00000000	8,00000000	9,84743412	15,00000000	10,00000000	10,00000000	61,15256588	8,33898626	69,49155214	23,40053763
3.761	DEL GIUDICE DALILA TERESA	DEL GIUDICE DALILA TERESA	10,00000000	0,00000000	0,00000000	8,00000000	9,86100045	0,00000000	7,00000000	10,00000000	44,86100045	6,11740915	50,97840960	25,17741935
3.762	MARIANI ANNA	MARIANI ANNA	8,23027719	0,00000000	0,00000000	8,00000000	9,88486140	15,00000000	10,00000000	10,00000000	61,11513859	8,33388254	69,44902113	38,81720430
3.763	CIVITA RICCARDO	AZ. AGR. NUOVA TERRA DI CIVITA RICCARDO & C. S.A.S.	8,19291546	0,00000000	0,00000000	8,00000000	9,90354227	15,00000000	10,00000000	10,00000000	61,09645773	8,33133515	69,42779288	25,43279570
3.764	LABBATE FRANCESCO	LABBATE FRANCESCO	8,18264840	0,00000000	0,00000000	8,00000000	9,90867580	15,00000000	10,00000000	10,00000000	61,09132420	8,33063512	69,42195932	31,25537634
3.765	TROIA ANTONIO	TROIA ANTONIO	9,74216028	0,00000000	0,00000000	8,00000000	10,00000000	0,00000000	10,00000000	10,00000000	47,74216028	6,51029458	54,25245486	40,52150538
3.766	GENTILE CHIARA TERESA	GENTILE CHIARA TERESA	9,20434995	0,00000000	12,00000000	8,00000000	8,20434994	15,00000000	7,00000000	10,00000000	69,40869989	0,00000000	69,40869989	21,22311828
3.767	SICILIANI GIACOMO VINCENZO	SICILIANI GIACOMO VINCENZO MAR	8,15000000	0,00000000	0,00000000	8,00000000	9,92500000	15,00000000	10,00000000	10,00000000	61,07500000	8,32840909	69,40340909	20,50806452
3.768	LISI NICOLA	SOCIETA' AGRICOLA SEMPLICE MASSERIA SORBA S.S.	9,54606301	0,00000000	0,00000000	8,00000000	9,30245304	13,00000000	10,00000000	10,00000000	59,84851605	8,16116128	68,00967733	25,87768817
3.769	LISI STEFANIA	SOCIETA' AGRICOLA SEMPLICE MASSERIA SORBA S.S.	9,54606301	0,00000000	0,00000000	8,00000000	9,30245304	13,00000000	10,00000000	10,00000000	59,84851605	8,16116128	68,00967733	25,87768817
3.770	GALIULO GIUSEPPE	SOCIETA' AGRICOLA TERRE D'ARCHADIA S.S.	8,74487028	0,00000000	12,00000000	8,00000000	9,62756486	13,00000000	7,00000000	10,00000000	68,37243514	0,00000000	68,37243514	29,24462366
3.771	GALIULO GABRIELLA	SOCIETA' AGRICOLA TERRE D'ARCHADIA S.S.	8,74487028	0,00000000	12,00000000	8,00000000	9,62756486	13,00000000	7,00000000	10,00000000	68,37243514	0,00000000	68,37243514	29,24462366
3.772	RINALDI ALESSANDRO PIO	RINALDI ALESSANDRO PIO	2,00000000	0,00000000	0,00000000	8,00000000	8,00000000	15,00000000	7,00000000	10,00000000	50,00000000	6,81818181	56,81818181	20,20967742
3.773	PORCELLI CARLO	PORCELLI CARLO	8,00000000	0,00000000	0,00000000	8,00000000	10,00000000	15,00000000	10,00000000	10,00000000	61,00000000	8,31818182	69,31818182	21,15860215
3.774	DE GENNARO LUCIANO	DE GENNARO LUCIANO	8,00000000	0,00000000	0,00000000	8,00000000	10,00000000	15,00000000	10,00000000	10,00000000	61,00000000	8,31818182	69,31818182	23,98655914
3.775	SPINA DONATA	SPINA DONATA	8,00000000	0,00000000	0,00000000	8,00000000	10,00000000	15,00000000	10,00000000	10,00000000	61,00000000	8,31818182	69,31818182	25,34139785

PSR PUGLIA 2014 - 2020 ALLEGATO A2 alla DAdG 478/2020

PACCHETTO GIOVANI – Bando pubblicato nel BURP n. 87 del 28/07/2016 e ss.mm.ii.

Sottomisura 4.1.B – Sostegno per investimenti materiali e immateriali finalizzati a migliorare la redditività, la competitività e la sostenibilità delle aziende agricole singole e associate

Dettaglio punteggi conseguiti in applicazione dei criteri di selezione di cui all'operazione 4.1.B

			PUNTEGGIO											
POSIZIONE	RICHIEDENTE PREMIO	DENOMINAZIONE AZIENDA	PRINCIPIO_1	PRINCIPIO_2	PRINCIPIO_3	PRINCIPIO_4	PRINCIPIO_5	PRINCIPIO_6	PRINCIPIO_7	PRINCIPIO_8	SUBTOTALE	PONDERAZIONE PRINCIPIO_3	TOTALE	ETA_MEDIA
3.776	MARINARO ADRIANO GERARDO	SOCIETA' AGRICOLA VAL S.S. DI MARINARO LUIGI PIO E MARINARO ADRIANO GERARDO	8,00000000	5,00000000	0,00000000	8,00000000	5,00000000	15,00000000	10,00000000	10,00000000	61,00000000	8,31818182	69,31818182	26,51747312
3.777	MARINARO LUIGI PIO	SOCIETA' AGRICOLA VAL S.S. DI MARINARO LUIGI PIO E MARINARO ADRIANO GERARDO	8,00000000	5,00000000	0,00000000	8,00000000	5,00000000	15,00000000	10,00000000	10,00000000	61,00000000	8,31818182	69,31818182	26,51747312
3.778	MARMO MASSIMO	MARMO MASSIMO	8,00000000	0,00000000	0,00000000	8,00000000	10,00000000	15,00000000	10,00000000	10,00000000	61,00000000	8,31818182	69,31818182	27,49731183
3.779	DI SAPIO ANTONIETTA	DI SAPIO ANTONIETTA	8,00000000	0,00000000	0,00000000	8,00000000	10,00000000	15,00000000	10,00000000	10,00000000	61,00000000	8,31818182	69,31818182	34,25000000
3.780	FUCCI ANNA	FUCCI ANNA	8,00000000	0,00000000	0,00000000	8,00000000	10,00000000	15,00000000	10,00000000	10,00000000	61,00000000	8,31818182	69,31818182	34,27419355
3.781	CONVERSANO FRANCESCO	CONVERSANO FRANCESCO	8,00000000	0,00000000	0,00000000	8,00000000	10,00000000	15,00000000	10,00000000	10,00000000	61,00000000	8,31818182	69,31818182	34,68010753
3.782	FLORIO ROSANNA	FLORIO ROSANNA	8,00000000	0,00000000	0,00000000	8,00000000	10,00000000	15,00000000	10,00000000	10,00000000	61,00000000	8,31818182	69,31818182	36,14516129
3.783	DI PALO MICHELE	DI PALO MICHELE	8,00000000	0,00000000	0,00000000	0,00000000	9,00000000	15,00000000	7,00000000	0,00000000	39,00000000	5,31818182	44,31818182	40,89516129
3.784	AMORUSO PIETRO	AMORUSO PIETRO	8,00000000	0,00000000	0,00000000	8,00000000	10,00000000	15,00000000	10,00000000	10,00000000	61,00000000	8,31818181	69,31818181	18,70161290
3.785	MIANI FRANCESCO	MIANI FRANCESCO	8,00000000	0,00000000	0,00000000	8,00000000	10,00000000	15,00000000	10,00000000	10,00000000	61,00000000	8,31818181	69,31818181	26,28225806
3.786	CECI GINISTRELLI NICOLO'	CECI GINISTRELLI NICOLO'	8,00000000	0,00000000	0,00000000	8,00000000	10,00000000	15,00000000	10,00000000	10,00000000	61,00000000	8,31818181	69,31818181	27,51344086
3.787	CAMPANELLA FRANCESCO	CAMPANELLA FRANCESCO	2,00000000	0,00000000	0,00000000	8,00000000	8,00000000	11,00000000	7,00000000	10,00000000	46,00000000	6,27272727	52,27272727	33,15053763
3.788	INGLESE GIOVANNA	INGLESE GIOVANNA	2,00000000	0,00000000	0,00000000	8,00000000	8,00000000	11,00000000	7,00000000	10,00000000	46,00000000	6,27272726	52,27272726	37,20430108
3.789	SGARRA MARIA NOEMI	SGARRA MARIA NOEMI	8,00000000	0,00000000	0,00000000	8,00000000	9,95712999	15,00000000	10,00000000	10,00000000	60,95712999	8,31233591	69,26946590	22,71236559
3.790	CROCE SERAFINO	CROCE SERAFINO	2,69660151	0,00000000	0,92333134	0,00000000	9,12119915	13,00000000	10,00000000	10,00000000	45,74113200	0,00000000	45,74113200	19,54569892
3.791	SURIANO GIUSEPPINA	SURIANO GIUSEPPINA	8,00000000	0,00000000	0,00000000	8,00000000	9,91282051	15,00000000	10,00000000	10,00000000	60,91282051	8,30629371	69,21911422	30,50000000
3.792	DIPACE SIMONE	DIPACE SIMONE	10,00000000	0,00000000	0,00000000	8,00000000	9,00000000	13,00000000	10,00000000	10,00000000	60,00000000	8,18181818	68,18181818	20,55376344
3.793	DALOISO ANTONIO MARIA	DALOISO ANTONIO MARIA	10,00000000	0,00000000	0,00000000	8,00000000	9,00000000	13,00000000	10,00000000	10,00000000	60,00000000	8,18181818	68,18181818	22,11290323
3.794	LUPOLI VALENTINA	LUPOLI VALENTINA	10,00000000	0,00000000	0,00000000	8,00000000	9,00000000	13,00000000	10,00000000	10,00000000	60,00000000	8,18181818	68,18181818	23,06720430
3.795	TOSI FRANCO	SOCIETA' AGRICOLA SEMPLICE ATENA T.S.	10,00000000	0,00000000	0,00000000	8,00000000	9,00000000	13,00000000	10,00000000	10,00000000	60,00000000	8,18181818	68,18181818	27,20295699
3.796	TOSI MARIACHIARA	SOCIETA' AGRICOLA SEMPLICE ATENA T.S.	10,00000000	0,00000000	0,00000000	8,00000000	9,00000000	13,00000000	10,00000000	10,00000000	60,00000000	8,18181818	68,18181818	27,20295699
3.797	SCHIAVONE MASSIMO	SOCIETA' AGRICOLA SEMPLICE F.LLI SCHIAVONE	10,00000000	0,00000000	0,00000000	8,00000000	9,00000000	13,00000000	10,00000000	10,00000000	60,00000000	8,18181818	68,18181818	32,98655914
3.798	SCHIAVONE PASQUALE	SOCIETA' AGRICOLA SEMPLICE F.LLI SCHIAVONE	10,00000000	0,00000000	0,00000000	8,00000000	9,00000000	13,00000000	10,00000000	10,00000000	60,00000000	8,18181818	68,18181818	32,98655914
3.799	PILOLLI ANTONELLA	SOCIETA' AGRICOLA VIVIBIO SOCIETA' SEMPLICE	10,00000000	0,00000000	0,00000000	8,00000000	9,00000000	13,00000000	10,00000000	10,00000000	60,00000000	8,18181817	68,18181817	24,06317204
3.800	PILOLLI VINCENZO	SOCIETA' AGRICOLA VIVIBIO SOCIETA' SEMPLICE	10,00000000	0,00000000	0,00000000	8,00000000	9,00000000	13,00000000	10,00000000	10,00000000	60,00000000	8,18181817	68,18181817	24,06317204
3.801	ANELLI MARIA	ANELLI MARIA	10,00000000	0,00000000	0,00000000	8,00000000	9,00000000	13,00000000	10,00000000	10,00000000	60,00000000	8,18181817	68,18181817	38,77956989
3.802	MASCIA ROBERTA	MASCIA ROBERTA	9,94862711	0,00000000	0,00000000	8,00000000	9,02568645	13,00000000	10,00000000	10,00000000	59,97431356	8,17831549	68,15262905	20,42473118
3.803	IACOVELLI ANGELO	IACOVELLI ANGELO	9,48965956	0,00000000	6,00000000	8,00000000	9,00000000	13,00000000	3,00000000	10,00000000	58,48965956	0,00000000	58,48965956	38,39784946
3.804	GIULIANI VINCENZOMARIA	GIULIANI VINCENZOMARIA	9,37084819	0,00000000	12,00000000	8,00000000	7,74169638	15,00000000	7,00000000	10,00000000	69,11254457	0,00000000	69,11254457	21,81720430
3.805	SANTERAMO ANTONIO	SANTERAMO ANTONIO	10,00000000	0,00000000	0,00000000	0,00000000	7,00000000	15,00000000	7,00000000	10,00000000	49,00000000	6,68181818	55,68181818	26,98118280
3.806	VALENZANO MARIAROSARIA	F.LLI VALENZANO MARIAROSARIA E PIETRO - SOCIETA' AGRICOLA SEMPLICE	10,00000000	0,00000000	6,00000000	8,00000000	9,00000000	13,00000000	10,00000000	10,00000000	66,00000000	0,00000000	66,00000000	29,79435484
3.807	VALENZANO PIETRO	F.LLI VALENZANO MARIAROSARIA E PIETRO - SOCIETA' AGRICOLA SEMPLICE	10,00000000	0,00000000	6,00000000	8,00000000	9,00000000	13,00000000	10,00000000	10,00000000	66,00000000	0,00000000	66,00000000	29,79435484
3.808	RANIERI LUCA	RANIERI LUCA	8,14979335	0,00000000	12,00000000	8,00000000	9,92510332	13,00000000	7,00000000	10,00000000	68,07489667	0,00000000	68,07489667	23,09946237
3.809	LISO FORTUNATO NICOLA	LISO FORTUNATO NICOLA	8,00000000	0,00000000	0,00000000	8,00000000	9,76809014	15,00000000	10,00000000	10,00000000	60,76809014	8,28655775	69,05464789	34,21236559
3.810	GIANNETTA FRANCESCO	GIANNETTA FRANCESCO	2,00000000	10,00000000	0,00000000	8,00000000	8,00000000	11,00000000	10,00000000	10,00000000	59,00000000	8,04545455	67,04545455	21,34677419
3.811	LOSITO SANTINA	FRATELLI LOSITO SOCIETA' AGRICOLA SRL	10,00000000	0,00000000	12,00000000	8,00000000	10,00000000	0,00000000	10,00000000	10,00000000	60,00000000	0,00000000	60,00000000	18,56989247
3.812	FRANCHINI GIUSEPPE	FRANCHINI GIUSEPPE	8,00000000	0,00000000	6,00000000	8,00000000	9,00000000	0,00000000	3,00000000	10,00000000	44,00000000	0,00000000	44,00000000	22,33870968
3.813	MEDEA ROSARIA	MEDEA ROSARIA	10,00000000	0,00000000	12,00000000	0,00000000	9,00000000	0,00000000	3,00000000	10,00000000	44,00000000	0,00000000	44,00000000	24,09946237
3.814	FIORELLA SABRINA	FIORELLA SABRINA	10,00000000	0,00000000	12,00000000	8,00000000	9,00000000	7,00000000	10,00000000	10,00000000	66,00000000	0,00000000	66,00000000	29,46236559
3.815	PARISI ALESSANDRA	2NT DI PARISI A. & C. SAS SOC. AGRICOLA	10,00000000	0,00000000	12,00000000	8,00000000	9,00000000	11,00000000	7,00000000	10,00000000	67,00000000	0,00000000	67,00000000	32,44892473

PSR PUGLIA 2014 - 2020 ALLEGATO A2 alla DAdG 478/2020

PACCHETTO GIOVANI – Bando pubblicato nel BURP n. 87 del 28/07/2016 e ss.mm.ii.

Sottomisura 4.1.B – Sostegno per investimenti materiali e immateriali finalizzati a migliorare la redditività, la competitività e la sostenibilità delle aziende agricole singole e associate

Dettaglio punteggi conseguiti in applicazione dei criteri di selezione di cui all'operazione 4.1.B

			PUNTEGGIO											
POSIZIONE	RICHIEDENTE PREMIO	DENOMINAZIONE AZIENDA	PRINCIPIO_1	PRINCIPIO_2	PRINCIPIO_3	PRINCIPIO_4	PRINCIPIO_5	PRINCIPIO_6	PRINCIPIO_7	PRINCIPIO_8	SUBTOTALE	PONDERAZIONE PRINCIPIO_3	TOTALE	ETA_MEDIA
3.816	SANITATE SANTA	SANTANNA SOCIET? AGRICOLA RESPONSABILT? LIMITATA SEMPLIFICATA	10,00000000	0,00000000	12,00000000	8,00000000	9,00000000	7,00000000	10,00000000	10,00000000	66,00000000	0,00000000	66,00000000	39,37365591
3.817	TUTINO GIOVANNI	TUTINO GIOVANNI	10,00000000	0,00000000	0,00000000	8,00000000	10,00000000	13,00000000	0,00000000	10,00000000	51,00000000	6,95454545	57,95454545	22,25806452
3.818	ORLANDO STEFANO	ORLANDO STEFANO	9,56904996	0,00000000	0,00000000	8,00000000	9,21547502	13,00000000	10,00000000	10,00000000	59,78452498	8,15243522	67,93696020	37,26881720
3.819	PIAZZOLLA MICHELE	PIAZZOLLA MICHELE	9,91025451	0,00000000	12,00000000	8,00000000	8,97843778	11,00000000	7,00000000	10,00000000	66,88869229	0,00000000	66,88869229	20,26881720
3.820	CASSANO FRANCESCO	CASSANO FRANCESCO	8,21176471	0,00000000	0,00000000	0,00000000	7,00000000	15,00000000	7,00000000	10,00000000	47,21176471	6,43796792	53,64973263	22,06182796
3.821	D'AVANZO NICOLA	D'AVANZO NICOLA	8,34478551	0,00000000	12,00000000	8,00000000	9,52208577	13,00000000	7,00000000	10,00000000	67,86687128	0,00000000	67,86687128	41,00268817
3.822	QUATELA LUCIANA	QUATELA LUCIANA	8,00000000	0,00000000	12,00000000	8,00000000	10,00000000	15,00000000	3,00000000	10,00000000	66,00000000	0,00000000	66,00000000	38,61559140
3.823	INFANTE ANITA	INFANTE ANITA	8,54966049	0,00000000	10,49040030	8,00000000	9,72516975	15,00000000	7,00000000	10,00000000	68,76523054	0,00000000	68,76523054	21,68010753
3.824	MARINELLI FERDINANDO	MARINELLI FERDINANDO	8,00000000	0,00000000	0,00000000	8,00000000	9,49911190	15,00000000	10,00000000	10,00000000	60,49911190	8,24987890	68,74899080	23,02956989
3.825	PICCOLANTONIO GIUSI	PICCOLANTONIO GIUSI	8,00000000	0,00000000	0,00000000	8,00000000	9,49373192	15,00000000	10,00000000	10,00000000	60,49373192	8,24914526	68,74287718	25,81989247
3.826	LIPPOLIS BEATRICE	LIPPOLIS BEATRICE	10,00000000	0,00000000	0,00000000	0,00000000	10,00000000	0,00000000	10,00000000	10,00000000	40,00000000	5,45454545	45,45454545	38,25537634
3.827	CAMPOREALE EZIO	CAMPOREALE SOCIETA' SEMPLICE AGRICOLA	9,40465571	0,00000000	12,00000000	8,00000000	9,29767215	7,00000000	10,00000000	10,00000000	65,70232786	0,00000000	65,70232786	27,75403226
3.828	CAMPOREALE AGOSTINO	CAMPOREALE SOCIETA' SEMPLICE AGRICOLA	9,40465571	0,00000000	12,00000000	8,00000000	9,29767215	7,00000000	10,00000000	10,00000000	65,70232786	0,00000000	65,70232786	27,75403226
3.829	PETRUZZELLI SALVATORE	AGRICOLA ISABELLA SOCIETA' AGRICOLA DEI F.LLI MICHELE E SALVATORE PETRUZZELLI SAS	8,00000000	0,00000000	12,00000000	8,00000000	9,69259927	13,00000000	7,00000000	10,00000000	67,69259927	0,00000000	67,69259927	23,74193548
3.830	CACCHIONE FABIANO	CACCHIONE FABIANO	9,82440230	10,00000000	12,00000000	8,00000000	8,83522683	0,00000000	10,00000000	10,00000000	68,65962913	0,00000000	68,65962913	18,41397849
3.831	OSTUNI CHIARA	OSTUNI CHIARA	8,29787354	0,00000000	11,47929841	8,00000000	9,85106323	13,00000000	7,00000000	10,00000000	67,62823518	0,00000000	67,62823518	38,37903226
3.832	BINETTI GIUSEPPE	BINETTI GIUSEPPE	8,27881220	0,00000000	10,47473170	8,00000000	9,86059390	15,00000000	7,00000000	10,00000000	68,61413780	0,00000000	68,61413780	19,19086022
3.833	CAVALIERE GIUSEPPE	CAVALIERE GIUSEPPE	10,00000000	0,00000000	0,00000000	0,00000000	7,00000000	13,00000000	7,00000000	10,00000000	47,00000000	6,40909089	53,40909089	32,88440860
3.834	BISCOGLI ANNA MARISA	SOCIETA' AGRICOLA TENUTA ASSENSIO DI BISCOGLI C. & A. - SOCIETA' SEMPLICE	8,00000000	0,00000000	12,00000000	8,00000000	10,00000000	7,00000000	3,00000000	10,00000000	58,00000000	0,00000000	58,00000000	20,33602151
3.835	BISCOGLI CARLO	SOCIETA' AGRICOLA TENUTA ASSENSIO DI BISCOGLI C. & A. - SOCIETA' SEMPLICE	8,00000000	0,00000000	12,00000000	8,00000000	10,00000000	7,00000000	3,00000000	10,00000000	58,00000000	0,00000000	58,00000000	20,33602151
3.836	GABRIELI TOMMASI GIORGIO M	GABRIELI TOMMASI GIORGIO MARIA	8,29268292	0,00000000	0,00000000	8,00000000	9,00000000	15,00000000	10,00000000	10,00000000	60,29268292	8,22172949	68,51441241	19,72849462
3.837	LATTARULO VITO GIUSEPPE	LATTARULO VITO GIUSEPPE	10,00000000	0,00000000	6,00000000	8,00000000	9,00000000	15,00000000	3,00000000	10,00000000	61,00000000	0,00000000	61,00000000	35,96505376
3.838	DI NANNI TERESA	DI NANNI TERESA	8,00000000	0,00000000	0,00000000	8,00000000	7,16446125	15,00000000	10,00000000	10,00000000	58,16446125	7,93151744	66,09597869	32,20161290
3.839	TARRICONE ANTONELLA	MASSERIA SEI CARRI SOC. SEMPLICE AGRICOLA	8,83003953	0,00000000	0,00000000	8,00000000	6,66007906	0,00000000	10,00000000	10,00000000	43,49011859	5,93047071	49,42058930	37,03897849
3.840	TARRICONE FRANCESCO	MASSERIA SEI CARRI SOC. SEMPLICE AGRICOLA	8,83003953	0,00000000	0,00000000	8,00000000	6,66007906	0,00000000	10,00000000	10,00000000	43,49011859	5,93047071	49,42058930	37,03897849
3.841	GIANNELLI DARIO FRANCESCO	GIANNELLI DARIO FRANCESCO	9,56446117	0,00000000	6,00000000	8,00000000	9,78223058	15,00000000	0,00000000	10,00000000	58,34669175	0,00000000	58,34669175	26,53225806
3.842	DI MARIO GRAZIANO	DI MARIO GRAZIANO	10,00000000	10,00000000	0,00000000	0,00000000	8,56059614	11,00000000	0,00000000	10,00000000	49,56059614	6,75826311	56,31885925	31,40591398
3.843	RENNA CHILLINO DAVIDE	RENNA CHILLINO DAVIDE	10,00000000	0,00000000	0,00000000	0,00000000	9,81351910	15,00000000	10,00000000	10,00000000	54,81351910	7,47457078	62,28808988	33,84408602
3.844	PADURARU LILIANA MARIA	PADURARU LILIANA MARIA	8,09230769	0,00000000	12,00000000	8,00000000	5,18461539	15,00000000	10,00000000	10,00000000	68,27692308	0,00000000	68,27692308	33,21774194
3.845	CAMPANA DANIELA	CAMPANA DANIELA	8,03673682	10,00000000	6,00000000	8,00000000	6,23254928	7,00000000	10,00000000	10,00000000	65,26928610	0,00000000	65,26928610	35,51075269
3.846	TROCCOLI PASQUALE	TROCCOLI PASQUALE	8,00000000	0,00000000	0,00000000	8,00000000	10,00000000	15,00000000	7,00000000	10,00000000	58,00000000	7,90909091	65,90909091	21,88978495
3.847	MARINO MATTEO	MARINO MATTEO	8,00000000	0,00000000	12,00000000	8,00000000	7,21658437	11,00000000	10,00000000	10,00000000	66,21658437	0,00000000	66,21658437	19,68817204
3.848	PAPAGNA GIONATHAN	PAPAGNA GIONATHAN	2,00000000	10,00000000	0,00000000	8,00000000	8,00000000	15,00000000	7,00000000	10,00000000	60,00000000	8,18181818	68,18181818	25,89247312
3.849	MACRI' MARCO	MACRI' MARCO	8,00000000	0,00000000	0,00000000	8,00000000	9,00000000	0,00000000	3,00000000	10,00000000	38,00000000	5,18181818	43,18181818	22,28763441
3.850	MATARRESE FRANCESCO	MATARRESE FRANCESCO	8,00000000	0,00000000	0,00000000	8,00000000	9,00000000	0,00000000	3,00000000	10,00000000	38,00000000	5,18181818	43,18181818	22,55376344
3.851	DI LELLA ERIKA	MASTROBIOSERRE SOCIETA' SEMPLICE AGRICOLA DI MASTROPASQUA E DI LELLA	10,00000000	5,00000000	0,00000000	8,00000000	9,00000000	15,00000000	3,00000000	10,00000000	60,00000000	8,18181818	68,18181818	25,29973118
3.852	MASTROPASQUA MICHELE	MASTROBIOSERRE SOCIETA' SEMPLICE AGRICOLA DI MASTROPASQUA E DI LELLA	10,00000000	5,00000000	0,00000000	8,00000000	9,00000000	15,00000000	3,00000000	10,00000000	60,00000000	8,18181818	68,18181818	25,29973118
3.853	LAQUALE GIANLUCA PIO	LAQUALE GIANLUCA PIO	8,00000000	5,00000000	0,00000000	8,00000000	7,00000000	15,00000000	7,00000000	10,00000000	60,00000000	8,18181818	68,18181818	27,43010753
3.854	ABBATE ANGELO	ABBATE ANGELO	10,00000000	20,00000000	0,00000000	8,00000000	9,00000000	0,00000000	3,00000000	10,00000000	60,00000000	8,18181818	68,18181818	27,77150538
3.855	BUQUICCHIO MARCO	BUQUICCHIO MARCO	10,00000000	0,00000000	0,00000000	8,00000000	7,00000000	0,00000000	3,00000000	10,00000000	38,00000000	5,18181818	43,18181818	30,53225806
3.856	PINTO GIOVANNI	PINTO GIOVANNI	8,00000000	0,00000000	0,00000000	8,00000000	9,00000000	0,00000000	3,00000000	10,00000000	38,00000000	5,18181818	43,18181818	25,60215054

PSR PUGLIA 2014 - 2020 ALLEGATO A2 alla DAdG 478/2020

PACCHETTO GIOVANI – Bando pubblicato nel BURP n. 87 del 28/07/2016 e ss.mm.ii.

Sottomisura 4.1.B – Sostegno per investimenti materiali e immateriali finalizzati a migliorare la redditività, la competitività e la sostenibilità delle aziende agricole singole e associate

Dettaglio punteggi conseguiti in applicazione dei criteri di selezione di cui all'operazione 4.1.B

			PUNTEGGIO											
POSIZIONE	RICHIEDENTE PREMIO	DENOMINAZIONE AZIENDA	PRINCIPIO_1	PRINCIPIO_2	PRINCIPIO_3	PRINCIPIO_4	PRINCIPIO_5	PRINCIPIO_6	PRINCIPIO_7	PRINCIPIO_8	SUBTOTALE	PONDERAZIONE PRINCIPIO_3	TOTALE	ETA_MEDIA
3.857	FLORIO ANNAMARIA	FLORIO ANNAMARIA	8,00000000	0,00000000	0,00000000	8,00000000	9,00000000	0,00000000	3,00000000	10,00000000	38,00000000	5,18181818	43,18181818	36,68817204
3.858	VENDOLA GIOVANNI	VENDOLA GIOVANNI	10,00000000	0,00000000	0,00000000	8,00000000	10,00000000	0,00000000	7,00000000	10,00000000	45,00000000	6,13636362	51,13636362	22,50268817
3.859	VALENTE PASQUALINA	DI MOLFETTA VITO DI AMORUSO ROBERTA E VALENTE PASQUALINA - SOCIETA' AGRICOLA SEMPLICE	8,00000000	0,00000000	11,07874129	8,00000000	10,00000000	7,00000000	10,00000000	10,00000000	64,07874129	0,00000000	64,07874129	37,14381720
3.860	AMORUSO ROBERTA	DI MOLFETTA VITO DI AMORUSO ROBERTA E VALENTE PASQUALINA - SOCIETA' AGRICOLA SEMPLICE	8,00000000	0,00000000	11,07874129	8,00000000	10,00000000	7,00000000	10,00000000	10,00000000	64,07874129	0,00000000	64,07874129	37,14381720
3.861	SARDONE MARIALUCIA	AGRISARDONE SOCIETA' AGRICOLA SEMPLICE	8,59049185	0,00000000	0,00000000	8,00000000	6,15718725	13,00000000	10,00000000	10,00000000	55,74767910	7,60195623	63,34963533	28,79032258
3.862	TOTA PASQUALE	AGRISARDONE SOCIETA' AGRICOLA SEMPLICE	8,59049185	0,00000000	0,00000000	8,00000000	6,15718725	13,00000000	10,00000000	10,00000000	55,74767910	7,60195623	63,34963533	28,79032258
3.863	LA NOTTE ANDREA	LA NOTTE ANDREA	8,00000000	0,00000000	0,00000000	8,00000000	10,00000000	13,00000000	10,00000000	10,00000000	59,00000000	8,04545455	67,04545455	22,87096774
3.864	MARMO ALESSANDRA	MARMO ALESSANDRA	8,00000000	0,00000000	0,00000000	8,00000000	10,00000000	13,00000000	10,00000000	10,00000000	59,00000000	8,04545455	67,04545455	27,53763441
3.865	LEONE VERONICA	SOCIETA' AGRICOLA CERICOLA EMILIA DI LEONE MICHELE ELEONE VERONICA S.A.S.& C.	8,06290476	0,00000000	12,00000000	8,00000000	9,96854762	11,00000000	7,00000000	10,00000000	66,03145238	0,00000000	66,03145238	34,69220430
3.866	LEONE MICHELE	SOCIETA' AGRICOLA CERICOLA EMILIA DI LEONE MICHELE ELEONE VERONICA S.A.S.& C.	8,06290476	0,00000000	12,00000000	8,00000000	9,96854762	11,00000000	7,00000000	10,00000000	66,03145238	0,00000000	66,03145238	34,69220430
3.867	BARTOLOMUCCI ANDREA	SOCIETA'SEMPLICE AGRICOLA EXTRAFRUIT DI BARTOLOMUCCI PIERGIUSEPPE E BARTOLOMUCCI ANDREA	8,40767385	0,00000000	0,00000000	8,00000000	9,56594723	13,00000000	10,00000000	10,00000000	58,97362108	8,04185742	67,01547850	21,78897849
3.868	BARTOLOMUCCI PIERGIUSEPPE	SOCIETA'SEMPLICE AGRICOLA EXTRAFRUIT DI BARTOLOMUCCI PIERGIUSEPPE E BARTOLOMUCCI ANDREA	8,40767385	0,00000000	0,00000000	8,00000000	9,56594723	13,00000000	10,00000000	10,00000000	58,97362108	8,04185742	67,01547850	21,78897849
3.869	DI MOLFETTA DOMENICO	DI MOLFETTA DOMENICO	10,00000000	0,00000000	12,00000000	8,00000000	6,00000000	9,00000000	0,00000000	10,00000000	55,00000000	0,00000000	55,00000000	19,31182796
3.870	DI BARTOLOMEO PASQUALE	SOCIETA' AGRICOLA FRATELLI DI BARTOLOMEO S.S.	10,00000000	0,00000000	6,00000000	8,00000000	9,00000000	15,00000000	10,00000000	10,00000000	68,00000000	0,00000000	68,00000000	21,01612903
3.871	DI BARTOLOMEO CINZIA	SOCIETA' AGRICOLA FRATELLI DI BARTOLOMEO S.S.	10,00000000	0,00000000	6,00000000	8,00000000	9,00000000	15,00000000	10,00000000	10,00000000	68,00000000	0,00000000	68,00000000	21,01612903
3.872	VAVALLE FRANCESCO	VAVALLE FRANCESCO	10,00000000	0,00000000	6,00000000	8,00000000	9,00000000	15,00000000	10,00000000	10,00000000	68,00000000	0,00000000	68,00000000	21,29838710
3.873	DORONZO IVANA	DORONZO IVANA	10,00000000	0,00000000	6,00000000	8,00000000	9,00000000	15,00000000	10,00000000	10,00000000	68,00000000	0,00000000	68,00000000	21,42473118
3.874	PELLEGRINO ALBERTA	PELLEGRINO ALBERTA	10,00000000	0,00000000	6,00000000	0,00000000	10,00000000	0,00000000	7,00000000	10,00000000	43,00000000	0,00000000	43,00000000	23,42473118
3.875	PAVONE MARCO	PAVONE MARCO	8,00000000	10,00000000	6,00000000	0,00000000	9,00000000	15,00000000	0,00000000	10,00000000	58,00000000	0,00000000	58,00000000	25,46774194
3.876	BITETTI NICOLA	BITETTI NICOLA	8,00000000	5,00000000	12,00000000	8,00000000	9,00000000	0,00000000	7,00000000	10,00000000	59,00000000	0,00000000	59,00000000	39,55913978
3.877	GIANNOCCARO LUCIA	GIANNOCCARO LUCIA	10,00000000	0,00000000	6,00000000	0,00000000	10,00000000	0,00000000	7,00000000	10,00000000	43,00000000	0,00000000	43,00000000	40,70430108
3.878	RACIOPPO SEVERINA	RACIOPPO SEVERINA	2,00000000	0,00000000	0,00000000	8,00000000	7,30570902	0,00000000	7,00000000	10,00000000	34,30570902	4,67805122	38,98376024	28,32258065
3.879	MATARRESE SILVIO	MATARRESE SILVIO	8,24024223	0,00000000	0,00000000	8,00000000	7,36036335	15,00000000	3,00000000	10,00000000	51,60060558	7,03644622	58,63705180	21,93010753
3.880	CAIONE MICHELE LUIGI ROSARI	CAIONE MICHELE LUIGI ROSARI	10,00000000	0,00000000	0,00000000	8,00000000	9,00000000	11,00000000	10,00000000	10,00000000	58,00000000	7,90909091	65,90909091	30,39247312
3.881	VALENTE DOMENICO	VALENTE DOMENICO	10,00000000	0,00000000	0,00000000	8,00000000	9,00000000	11,00000000	10,00000000	10,00000000	58,00000000	7,90909090	65,90909090	30,73924731
3.882	SOLDANO GIUSEPPE	SOLDANO GIUSEPPE	9,42319311	0,00000000	0,00000000	8,00000000	8,42319310	13,00000000	10,00000000	10,00000000	58,84638621	8,02450721	66,87089342	24,49193548
3.883	SALONNA DONATO	SALONNA DONATO	9,23672771	0,00000000	12,00000000	8,00000000	9,61836385	0,00000000	10,00000000	10,00000000	58,85509156	0,00000000	58,85509156	34,60483871
3.884	CORASANITI SILVIA	SOCIETA' AGRICOLA CICERALI S.R.L.	8,56818182	0,00000000	0,00000000	8,00000000	9,28409091	0,00000000	7,00000000	10,00000000	42,85227273	0,00000000	42,85227273	22,56989247
3.885	CIFARELLI FILIPPO	CIFARELLI FILIPPO	9,69866342	0,00000000	0,00000000	8,00000000	5,60267315	15,00000000	7,00000000	10,00000000	55,30133657	7,54109135	62,84242792	26,38978495
3.886	SABETTA ANNA LISA	SABETTA ANNA LISA	8,41729563	0,00000000	12,00000000	8,00000000	7,41729563	15,00000000	7,00000000	10,00000000	67,83459126	0,00000000	67,83459126	35,34408602
3.887	PINTO GIOACCHINO	PINTO GIOACCHINO	9,89591190	0,00000000	6,00000000	8,00000000	8,89591190	15,00000000	10,00000000	10,00000000	67,79182380	0,00000000	67,79182380	33,46774194
3.888	MI ALICE	MI ALICE	8,52037879	0,00000000	0,00000000	8,00000000	9,26018939	0,00000000	7,00000000	10,00000000	42,78056818	0,00000000	42,78056818	35,41129032
3.889	LEONE ROSARIA	SOCIETA' AGRICOLA SEMPLICE F.LLI LEONE DI LEONE ROCCO E LEONE ROSARIA	9,18144064	0,00000000	12,00000000	8,00000000	7,59650647	13,00000000	7,00000000	10,00000000	66,77794711	0,00000000	66,77794711	33,58602151
3.890	LEONE ROCCO	SOCIETA' AGRICOLA SEMPLICE F.LLI LEONE DI LEONE ROCCO E LEONE ROSARIA	9,18144064	0,00000000	12,00000000	8,00000000	7,59650647	13,00000000	7,00000000	10,00000000	66,77794711	0,00000000	66,77794711	33,58602151
3.891	CHIMIENTI STELLA	SOCIETA' AGRICOLA FILANGIERI - SOCIETA' SEMPLICE	10,00000000	0,00000000	0,00000000	8,00000000	8,93902338	13,00000000	0,00000000	10,00000000	49,93902338	6,80986682	56,74889020	34,99327957
3.892	CHIMIENTI JOLANDA	SOCIETA' AGRICOLA FILANGIERI - SOCIETA' SEMPLICE	10,00000000	0,00000000	0,00000000	8,00000000	8,93902338	13,00000000	0,00000000	10,00000000	49,93902338	6,80986682	56,74889020	34,99327957

PSR PUGLIA 2014 - 2020 ALLEGATO A2 alla DAdG 478/2020

PACCHETTO GIOVANI – Bando pubblicato nel BURP n. 87 del 28/07/2016 e ss.mm.ii.

Sottomisura 4.1.B – Sostegno per investimenti materiali e immateriali finalizzati a migliorare la redditività, la competitività e la sostenibilità delle aziende agricole singole e associate

Dettaglio punteggi conseguiti in applicazione dei criteri di selezione di cui all'operazione 4.1.B

			PUNTEGGIO											
POSIZIONE	RICHIEDENTE PREMIO	DENOMINAZIONE AZIENDA	PRINCIPIO_1	PRINCIPIO_2	PRINCIPIO_3	PRINCIPIO_4	PRINCIPIO_5	PRINCIPIO_6	PRINCIPIO_7	PRINCIPIO_8	SUBTOTALE	PONDERAZIONE PRINCIPIO_3	TOTALE	ETA_MEDIA
3.893	MAFFIONE GIOVANNI	MAFFIONE GIOVANNI	8,80187937	0,00000000	0,00000000	8,00000000	7,80187937	15,00000000	10,00000000	10,00000000	59,60375874	8,12778528	67,73154402	26,67473118
3.894	PALMISANO VITA	FICHIBIO S.A.S. DI PALMISANO VITA & CO.	9,14732596	0,00000000	12,00000000	8,00000000	9,57366298	0,00000000	10,00000000	10,00000000	58,72098894	0,00000000	58,72098894	40,51075269
3.895	CIANCI STEFANO	CIANCI STEFANO	8,00000000	0,00000000	9,69952829	8,00000000	10,00000000	15,00000000	7,00000000	10,00000000	67,69952829	0,00000000	67,69952829	23,78494624
3.896	ARMIENTI FRANCESCO	ARMIENTI FRANCESCO	8,04360781	0,00000000	0,00000000	0,00000000	8,95639219	0,00000000	7,00000000	10,00000000	34,00000000	4,63636364	38,63636364	26,39784946
3.897	VALENTE VALERIA ERSILIA	VALENTE VALERIA ERSILIA	8,00000000	0,00000000	12,00000000	8,00000000	7,59342535	15,00000000	7,00000000	10,00000000	67,59342535	0,00000000	67,59342535	27,77419355
3.898	CHIRIZZI DANIELE	CHIRIZZI DANIELE	10,00000000	0,00000000	0,00000000	0,00000000	7,46381579	0,00000000	10,00000000	10,00000000	37,46381579	5,10870215	42,57251794	19,27419355
3.899	NETTI DOMENICO	NETTI DOMENICO	8,00000000	5,00000000	0,00000000	8,00000000	8,00000000	9,00000000	0,00000000	10,00000000	48,00000000	6,54545455	54,54545455	24,00268817
3.900	CARUCCI VITO	CARUCCI VITO	10,00000000	0,00000000	0,00000000	0,00000000	10,00000000	15,00000000	10,00000000	10,00000000	55,00000000	7,50000000	62,50000000	22,58870968
3.901	RUSSO GIUSEPPE	RUSSO GIUSEPPE	8,00000000	0,00000000	12,00000000	8,00000000	7,46382263	15,00000000	7,00000000	10,00000000	67,46382263	0,00000000	67,46382263	36,02688172
3.902	MELE MARIARITA	MELE MARIARITA	9,63428571	0,00000000	0,00000000	0,00000000	5,73142858	15,00000000	7,00000000	0,00000000	37,36571429	5,09532467	42,46103896	30,98118280
3.903	DORONZO ANTONIO	DORONZO ANTONIO	9,77491024	0,00000000	0,00000000	8,00000000	8,77491025	11,00000000	10,00000000	10,00000000	57,54982049	7,84770279	65,39752328	39,12096774
3.904	BARTOLOMUCCI MICHELANGEL	SOCIETA'SEMPLICE AGRICOLA SUNFRUIT DI BARTOLOMUCCI GIUSEPPE E BARTOLOMUCCI MICHELANGELO	8,28200972	0,00000000	0,00000000	8,00000000	9,12965964	13,00000000	10,00000000	10,00000000	58,41166936	7,96522764	66,37689700	21,94086022
3.905	BARTOLOMUCCI GIUSEPPE	SOCIETA'SEMPLICE AGRICOLA SUNFRUIT DI BARTOLOMUCCI GIUSEPPE E BARTOLOMUCCI MICHELANGELO	8,28200972	0,00000000	0,00000000	8,00000000	9,12965964	13,00000000	10,00000000	10,00000000	58,41166936	7,96522764	66,37689700	21,94086022
3.906	RICCI SALVATORE	RICCI SALVATORE	10,00000000	0,00000000	6,00000000	8,00000000	9,00000000	15,00000000	7,00000000	10,00000000	65,00000000	0,00000000	65,00000000	28,31720430
3.907	CONTARDI NICOLA	CONTARDI NICOLA	8,09938782	0,00000000	12,00000000	8,00000000	7,09938782	15,00000000	7,00000000	10,00000000	67,19877564	0,00000000	67,19877564	18,87365591
3.908	CAVALLO LUIGI	CAVALLO LUIGI	8,34306722	0,00000000	6,00000000	8,00000000	9,82846639	15,00000000	10,00000000	10,00000000	67,17153361	0,00000000	67,17153361	21,31451613
3.909	INTERMITE NICOLA	INTERMITE NICOLA	10,00000000	0,00000000	0,00000000	0,00000000	9,00000000	15,00000000	3,00000000	10,00000000	47,00000000	6,40909091	53,40909091	24,36827957
3.910	GIANNETTA LUCA	GIANNETTA LUCA	2,00000000	0,00000000	0,00000000	0,00000000	9,00000000	9,00000000	0,00000000	10,00000000	30,00000000	4,09090909	34,09090909	26,91666667
3.911	DICUONZO LUISA	DICUONZO LUISA	10,00000000	0,00000000	12,00000000	8,00000000	9,00000000	15,00000000	3,00000000	10,00000000	67,00000000	0,00000000	67,00000000	37,66935484
3.912	GRECO YURI ANDREA	GRECO YURI ANDREA	10,00000000	0,00000000	0,00000000	0,00000000	10,00000000	0,00000000	7,00000000	10,00000000	37,00000000	5,04545455	42,04545455	19,42741935
3.913	COLUCCI CHIARA	COLUCCI CHIARA	10,00000000	0,00000000	0,00000000	0,00000000	10,00000000	0,00000000	7,00000000	10,00000000	37,00000000	5,04545455	42,04545455	23,70967742
3.914	MORLEO FLORIANA	MORLEO FLORIANA	10,00000000	0,00000000	0,00000000	0,00000000	10,00000000	0,00000000	7,00000000	10,00000000	37,00000000	5,04545455	42,04545455	24,07795699
3.915	IACONISI FERNANDO	IACONISI FERNANDO	10,00000000	0,00000000	0,00000000	8,00000000	6,00000000	0,00000000	3,00000000	10,00000000	37,00000000	5,04545455	42,04545455	25,32258065
3.916	GIARDINELLI AMELIA	GIARDINELLI AMELIA	8,00000000	0,00000000	0,00000000	0,00000000	9,00000000	0,00000000	10,00000000	10,00000000	37,00000000	5,04545455	42,04545455	40,51881720
3.917	GENNARIELLO MARIAPIA	GENNARIELLO MARIAPIA	10,00000000	0,00000000	0,00000000	8,00000000	9,00000000	15,00000000	7,00000000	10,00000000	59,00000000	8,04545455	67,04545455	21,16666667
3.918	QUARANTA LUCIA	QUARANTA LUCIA	10,00000000	0,00000000	0,00000000	8,00000000	9,00000000	15,00000000	7,00000000	10,00000000	59,00000000	8,04545455	67,04545455	21,23118280
3.919	RINALDI MARIAGRAZIA	RINALDI MARIAGRAZIA	10,00000000	0,00000000	0,00000000	8,00000000	9,00000000	15,00000000	7,00000000	10,00000000	59,00000000	8,04545455	67,04545455	22,83064516
3.920	LIBERACE BENEDETTA	LIBERACE BENEDETTA	10,00000000	0,00000000	0,00000000	8,00000000	9,00000000	15,00000000	7,00000000	10,00000000	59,00000000	8,04545455	67,04545455	25,77688172
3.921	MUSIO DAVIDE	MUSIO DAVIDE	10,00000000	0,00000000	0,00000000	8,00000000	9,00000000	15,00000000	7,00000000	10,00000000	59,00000000	8,04545455	67,04545455	25,79301075
3.922	LATERZA MARIO	LATERZA MARIO	10,00000000	0,00000000	0,00000000	8,00000000	9,00000000	15,00000000	7,00000000	10,00000000	59,00000000	8,04545455	67,04545455	34,79569892
3.923	SPINELLI EVA	SPINELLI EVA	10,00000000	0,00000000	0,00000000	8,00000000	9,00000000	15,00000000	7,00000000	10,00000000	59,00000000	8,04545455	67,04545455	38,17473118
3.924	CALVO GENNARO	CALVO GENNARO	10,00000000	0,00000000	0,00000000	8,00000000	9,00000000	15,00000000	7,00000000	10,00000000	59,00000000	8,04545454	67,04545454	19,52956989
3.925	BRACONE VINCENZO PIO	BRACONE VINCENZO PIO	10,00000000	0,00000000	0,00000000	8,00000000	9,00000000	15,00000000	7,00000000	10,00000000	59,00000000	8,04545454	67,04545454	19,94086022
3.926	SCHIAVONE NICOLA	SCHIAVONE NICOLA	10,00000000	0,00000000	0,00000000	8,00000000	9,00000000	15,00000000	7,00000000	10,00000000	59,00000000	8,04545454	67,04545454	21,94086022
3.927	CALA' SARA	CALA' SARA	10,00000000	0,00000000	0,00000000	8,00000000	9,00000000	15,00000000	7,00000000	10,00000000	59,00000000	8,04545454	67,04545454	22,74731183
3.928	DI LELLA MICHELE	DI LELLA MICHELE	10,00000000	0,00000000	0,00000000	8,00000000	9,00000000	15,00000000	7,00000000	10,00000000	59,00000000	8,04545454	67,04545454	23,94086022
3.929	BONITO MICHELE	BONITO MICHELE	10,00000000	0,00000000	0,00000000	8,00000000	9,00000000	15,00000000	7,00000000	10,00000000	59,00000000	8,04545454	67,04545454	24,08064516
3.930	LA MACCHIA TERESA	LA MACCHIA TERESA	10,00000000	0,00000000	0,00000000	8,00000000	9,00000000	15,00000000	7,00000000	10,00000000	59,00000000	8,04545454	67,04545454	33,85483871
3.931	LITURRI ANNA MARIA	LITURRI ANNA MARIA	10,00000000	0,00000000	0,00000000	8,00000000	9,00000000	15,00000000	7,00000000	10,00000000	59,00000000	8,04545454	67,04545454	33,90322581
3.932	GIAMBATTISTA LUCIA	GMB SOCIETA' AGRICOLA S.R.L.	10,00000000	0,00000000	0,00000000	8,00000000	9,00000000	15,00000000	7,00000000	10,00000000	59,00000000	8,04545454	67,04545454	37,87096774
3.933	MEROLA ALESSANDRO	SOCIETA' AGRICOLA PRIMATERRA S.A.S. DI MEROLA ALESSANDRO & C.	10,00000000	0,00000000	0,00000000	0,00000000	10,00000000	0,00000000	7,00000000	10,00000000	37,00000000	5,04545453	42,04545453	37,03763441
3.934	SOLIMANDO GIUSEPPE	SOLIMANDO GIUSEPPE	8,00000000	0,00000000	12,00000000	8,00000000	7,00874419	15,00000000	7,00000000	10,00000000	67,00874419	0,00000000	67,00874419	38,29838710

PSR PUGLIA 2014 - 2020 ALLEGATO A2 alla DAdG 478/2020

PACCHETTO GIOVANI – Bando pubblicato nel BURP n. 87 del 28/07/2016 e ss.mm.ii.

Sottomisura 4.1.B – Sostegno per investimenti materiali e immateriali finalizzati a migliorare la redditività, la competitività e la sostenibilità delle aziende agricole singole e associate

Dettaglio punteggi conseguiti in applicazione dei criteri di selezione di cui all'operazione 4.1.B

			PUNTEGGIO											
POSIZIONE	RICHIEDENTE PREMIO	DENOMINAZIONE AZIENDA	PRINCIPIO_1	PRINCIPIO_2	PRINCIPIO_3	PRINCIPIO_4	PRINCIPIO_5	PRINCIPIO_6	PRINCIPIO_7	PRINCIPIO_8	SUBTOTALE	PONDERAZIONE PRINCIPIO_3	TOTALE	ETA_MEDIA
3.935	DI GILIO GIOVANNA LUANA	DI GILIO GIOVANNA LUANA	9,91087900	0,00000000	8,51399144	8,00000000	9,04456050	15,00000000	3,00000000	10,00000000	63,46943094	0,00000000	63,46943094	24,16397849
3.936	OCCHIOGROSSO ANNA ROSSELL	AZIENDA AGRICOLA OCCHIOGROSSO R.M.SOCIETA' SEMPLICE	8,40789473	0,00000000	0,00000000	8,00000000	9,79605264	11,00000000	10,00000000	10,00000000	57,20394737	7,80053828	65,00448565	23,94758065
3.937	OCCHIOGROSSO MARIA GRAZIA	AZIENDA AGRICOLA OCCHIOGROSSO R.M.SOCIETA' SEMPLICE	8,40789473	0,00000000	0,00000000	8,00000000	9,79605264	11,00000000	10,00000000	10,00000000	57,20394737	7,80053828	65,00448565	23,94758065
3.938	CAVOLINO MICHELE	CAVOLINO MICHELE	10,00000000	0,00000000	12,00000000	8,00000000	9,00000000	15,00000000	3,00000000	10,00000000	67,00000000	0,00000000	67,00000000	19,11290323
3.939	NETTI GERARDA	NETTI GERARDA	8,00000000	0,00000000	6,00000000	8,00000000	10,00000000	15,00000000	10,00000000	10,00000000	67,00000000	0,00000000	67,00000000	19,18010753
3.940	VERZILLO MARTIN	VERZILLO MARTIN	10,00000000	0,00000000	12,00000000	8,00000000	9,00000000	15,00000000	3,00000000	10,00000000	67,00000000	0,00000000	67,00000000	19,72580645
3.941	D'AMATO MARIA	D'AMATO MARIA	10,00000000	0,00000000	12,00000000	8,00000000	9,00000000	15,00000000	3,00000000	10,00000000	67,00000000	0,00000000	67,00000000	19,74193548
3.942	SGARRA VINCENZO	SGARRA VINCENZO	8,00000000	0,00000000	12,00000000	8,00000000	7,00000000	9,00000000	10,00000000	10,00000000	64,00000000	0,00000000	64,00000000	21,27956989
3.943	METTA GENNARO	METTA GENNARO	10,00000000	0,00000000	12,00000000	8,00000000	9,00000000	15,00000000	3,00000000	10,00000000	67,00000000	0,00000000	67,00000000	21,43548387
3.944	BERNARDI CESARE	BERNARDI CESARE	8,00000000	0,00000000	0,00000000	8,00000000	9,00000000	0,00000000	3,00000000	10,00000000	38,00000000	0,00000000	38,00000000	25,33064516
3.945	RUSSO MARCO	RUSSO MARCO	10,00000000	0,00000000	12,00000000	8,00000000	9,00000000	15,00000000	3,00000000	10,00000000	67,00000000	0,00000000	67,00000000	26,83602151
3.946	CICIRETTI LEONARDO	CICIRETTI LEONARDO	8,00000000	5,00000000	12,00000000	0,00000000	10,00000000	15,00000000	7,00000000	10,00000000	67,00000000	0,00000000	67,00000000	28,30376344
3.947	MAURIELLO GIUSEPPE	SOCIETA' AGRICOLA AGRICOLERIE S.S.	10,00000000	0,00000000	12,00000000	8,00000000	9,00000000	15,00000000	3,00000000	10,00000000	67,00000000	0,00000000	67,00000000	29,31048387
3.948	MAURIELLO MARIA NICOLA	SOCIETA' AGRICOLA AGRICOLERIE S.S.	10,00000000	0,00000000	12,00000000	8,00000000	9,00000000	15,00000000	3,00000000	10,00000000	67,00000000	0,00000000	67,00000000	29,31048387
3.949	CIUFFREDA GIOVANNI	CIUFFREDA GIOVANNI	10,00000000	0,00000000	12,00000000	8,00000000	9,00000000	15,00000000	3,00000000	10,00000000	67,00000000	0,00000000	67,00000000	30,13440860
3.950	VALENZANO PIETRO	VALENZANO PIETRO	10,00000000	0,00000000	12,00000000	8,00000000	9,00000000	15,00000000	3,00000000	10,00000000	67,00000000	0,00000000	67,00000000	31,40860215
3.951	BORTONE OSCAR ANTONIO	BORTONE OSCAR ANTONIO	8,00000000	0,00000000	12,00000000	0,00000000	9,00000000	0,00000000	3,00000000	10,00000000	42,00000000	0,00000000	42,00000000	32,53225806
3.952	SCHIAVONE GIOVANNI	SCHIAVONE GIOVANNI	10,00000000	0,00000000	12,00000000	0,00000000	10,00000000	15,00000000	0,00000000	10,00000000	57,00000000	0,00000000	57,00000000	32,70967742
3.953	TENACE ANTONIO	TENACE ANTONIO	10,00000000	0,00000000	12,00000000	8,00000000	9,00000000	15,00000000	3,00000000	10,00000000	67,00000000	0,00000000	67,00000000	37,52419355
3.954	CORRERA MICHELE	NOSTROLIO SOCIETA' AGRICOLA A R.L.S.	9,91259740	0,00000000	0,00000000	8,00000000	9,04370130	15,00000000	7,00000000	10,00000000	58,95629870	8,03949528	66,99579398	19,76075269
3.955	PRISCIANDARO ELIGIO	PRISCIANDARO ELIGIO	9,98654072	0,00000000	12,00000000	8,00000000	9,00672964	15,00000000	3,00000000	10,00000000	66,99327036	0,00000000	66,99327036	20,45698925
3.956	NARDELLI ANGELO	AZIENDA AGRICOLA CAVALLO E NARDELLI S.S.	10,00000000	0,00000000	6,00000000	0,00000000	9,00000000	13,00000000	3,00000000	10,00000000	51,00000000	0,00000000	51,00000000	32,35215054
3.957	CAVALLO SIMONA	AZIENDA AGRICOLA CAVALLO E NARDELLI S.S.	10,00000000	0,00000000	6,00000000	0,00000000	9,00000000	13,00000000	3,00000000	10,00000000	51,00000000	0,00000000	51,00000000	32,35215054
3.958	PETITTI MICHELE	PETITTI MICHELE	2,00000000	0,00000000	0,00000000	8,00000000	6,40633988	0,00000000	7,00000000	10,00000000	33,40633988	4,55540998	37,96174986	19,46505376
3.959	VASSALLI MARIAIDA	SOCIETA' AGRICOLA M.D.A. S.S.	8,00000000	0,00000000	0,00000000	8,00000000	9,00000000	13,00000000	3,00000000	10,00000000	51,00000000	6,95454545	57,95454545	23,82078853
3.960	VASSALLI DONATO	SOCIETA' AGRICOLA M.D.A. S.S.	8,00000000	0,00000000	0,00000000	8,00000000	9,00000000	13,00000000	3,00000000	10,00000000	51,00000000	6,95454545	57,95454545	23,82078853
3.961	VASSALLI ARIANNA	SOCIETA' AGRICOLA M.D.A. S.S.	8,00000000	0,00000000	0,00000000	8,00000000	9,00000000	13,00000000	3,00000000	10,00000000	51,00000000	6,95454545	57,95454545	23,82078853
3.962	LUIGINI EMMA	LUIGINI EMMA	9,89974938	0,00000000	12,00000000	8,00000000	9,05012531	15,00000000	3,00000000	10,00000000	66,94987469	0,00000000	66,94987469	31,19354839
3.963	LAURIOLA SARA	LAURIOLA SARA	9,76750933	0,00000000	0,00000000	8,00000000	9,11624534	15,00000000	7,00000000	10,00000000	58,88375467	8,02960290	66,91335757	19,25537634
3.964	SCAGLIUSI VANESSA LUCIA	SCAGLIUSI VANESSA LUCIA	10,00000000	5,00000000	0,00000000	8,00000000	9,00000000	13,00000000	3,00000000	10,00000000	58,00000000	7,90909091	65,90909091	30,02419355
3.965	VERZICCO MARIANGELA	VERZICCO MARIANGELA	9,74497922	0,00000000	0,00000000	8,00000000	9,12751039	15,00000000	7,00000000	10,00000000	58,87248961	8,02806676	66,90055638	21,52956989
3.966	NOTARSTEFANO LUCA	NOTARSTEFANO LUCA	9,38947141	0,00000000	0,00000000	8,00000000	9,71407227	0,00000000	10,00000000	10,00000000	39,10354368	5,33230141	44,43584509	29,29838710
3.967	CICOLELLA ROBERTA PIA	CICOLELLA ROBERTA PIA	8,05471632	0,00000000	0,00000000	8,00000000	7,77089714	15,00000000	10,00000000	10,00000000	58,82561346	8,02167456	66,84728802	18,26075269
3.968	LISO MICHELE	LISO MICHELE	8,74727477	0,00000000	12,00000000	8,00000000	8,09218716	11,00000000	7,00000000	10,00000000	64,83946193	0,00000000	64,83946193	25,31720430
3.969	LISO LUIGI	LISO LUIGI	8,01048911	0,00000000	0,00000000	8,00000000	10,00000000	15,00000000	7,00000000	10,00000000	58,01048911	7,91052124	65,92101035	18,86827957
3.970	MERICO ANTONIO	"CUPO" SOCIETA' SEMPLICE AGRICOLA	8,21127441	10,00000000	0,00000000	0,00000000	7,91196899	13,00000000	0,00000000	10,00000000	49,12324340	6,69862410	55,82186750	21,00537634
3.971	MERICO FEDERICA	"CUPO" SOCIETA' SEMPLICE AGRICOLA	8,21127441	10,00000000	0,00000000	0,00000000	7,91196899	13,00000000	0,00000000	10,00000000	49,12324340	6,69862410	55,82186750	21,00537634
3.972	CAPRIOLI MARTINA	CAPRIOLI MARTINA	10,00000000	20,00000000	0,00000000	8,00000000	9,00000000	15,00000000	0,00000000	10,00000000	72,00000000	9,81818182	81,81818182	29,59139785
3.973	ROSSI FRANCA	ROSSI FRANCA	8,00000000	0,00000000	0,00000000	8,00000000	8,90795964	13,00000000	10,00000000	10,00000000	57,90795964	7,89653995	65,80449959	35,12634409
3.974	CICERALE ANNAIDA	CICERALE ANNAIDA	8,00000000	0,00000000	0,00000000	8,00000000	7,78410890	15,00000000	10,00000000	10,00000000	58,78410890	8,01601485	66,80012375	33,99462366
3.975	LACAVALLA LEONARDO	LACAVALLA LEONARDO	9,57098324	0,00000000	12,00000000	8,00000000	9,21450838	15,00000000	3,00000000	10,00000000	66,78549162	0,00000000	66,78549162	25,35483871
3.976	TONDO ALBERTA	F.LLI TONDO SOCIETA' AGRICOLA DI TONDO ALBERTA E GIUSEPPE S.S.	9,17878764	0,00000000	0,00000000	8,00000000	9,58939382	0,00000000	10,00000000	0,00000000	36,76818146	5,01384292	41,78202438	24,88172043
3.977	MARTELLOTTI ANTHONY	MARTELLOTTI ANTHONY	8,00000000	0,00000000	0,00000000	8,00000000	10,00000000	15,00000000	7,00000000	10,00000000	58,00000000	7,90909091	65,90909091	23,00806452
3.978	GIANNUZZI GIUSEPPE	GIANNUZZI GIUSEPPE	10,00000000	0,00000000	0,00000000	8,00000000	9,00000000	11,00000000	3,00000000	10,00000000	51,00000000	6,95454545	57,95454545	22,21505376

PSR PUGLIA 2014 - 2020 ALLEGATO A2 alla DAdG 478/2020

PACCHETTO GIOVANI – Bando pubblicato nel BURP n. 87 del 28/07/2016 e ss.mm.ii.

Sottomisura 4.1.B – Sostegno per investimenti materiali e immateriali finalizzati a migliorare la redditività, la competitività e la sostenibilità delle aziende agricole singole e associate

Dettaglio punteggi conseguiti in applicazione dei criteri di selezione di cui all'operazione 4.1.B

			PUNTEGGIO											
POSIZIONE	RICHIEDENTE PREMIO	DENOMINAZIONE AZIENDA	PRINCIPIO_1	PRINCIPIO_2	PRINCIPIO_3	PRINCIPIO_4	PRINCIPIO_5	PRINCIPIO_6	PRINCIPIO_7	PRINCIPIO_8	SUBTOTALE	PONDERAZIONE PRINCIPIO_3	TOTALE	ETA_MEDIA
3.979	MERCURI MARCO	MERCURI MARCO	9,87645116	0,00000000	0,00000000	8,00000000	8,87645117	15,00000000	7,00000000	10,00000000	58,75290233	8,01175941	66,76466174	25,49193548
3.980	VINCIGUERRA ONOFRIO	VINCIGUERRA ONOFRIO	9,44307810	0,00000000	12,00000000	8,00000000	9,27846095	15,00000000	3,00000000	10,00000000	66,72153905	0,00000000	66,72153905	23,85483871
3.981	DI PALMA GIOVANNI	AZ. AGR. GIOSA S.S	9,46145768	0,00000000	6,76552768	8,00000000	8,46145768	13,00000000	10,00000000	10,00000000	65,68844304	0,00000000	65,68844304	22,88709677
3.982	DI PALMA SARAH	AZ. AGR. GIOSA S.S	9,46145768	0,00000000	6,76552768	8,00000000	8,46145768	13,00000000	10,00000000	10,00000000	65,68844304	0,00000000	65,68844304	22,88709677
3.983	ANDRIANI MARTINA	ANDRIANI MARTINA	8,00000000	0,00000000	0,00000000	8,00000000	7,50000000	15,00000000	10,00000000	10,00000000	58,50000000	7,97727272	66,47727272	21,08333333
3.984	DEGAETANI CARLO	DEGAETANI CARLO	9,66122449	0,00000000	0,00000000	0,00000000	9,83061225	0,00000000	7,00000000	10,00000000	36,49183674	4,97615954	41,46799628	33,80107527
3.985	RECCHIA PAOLO NICOLA	RECCHIA PAOLO NICOLA	8,27576062	0,00000000	3,99101970	8,00000000	9,00000000	15,00000000	3,00000000	10,00000000	57,26678032	0,00000000	57,26678032	30,73387097
3.986	LAMPEDECCHIA IVANA CONCET	LAMPEDECCHIA IVANA CONCETTA	8,23225806	0,00000000	0,00000000	8,00000000	7,23225806	15,00000000	10,00000000	10,00000000	58,46451612	7,97243402	66,43695014	22,03763441
3.987	VALENZIANO FRANCESCO	MASSERIA VALENZIANO SOCIETA'AGRIC.SEMPL.	8,77426792	0,00000000	6,00000000	8,00000000	9,61286604	13,00000000	10,00000000	10,00000000	65,38713396	0,00000000	65,38713396	25,65725806
3.988	VALENZIANO GIOVANNI	MASSERIA VALENZIANO SOCIETA'AGRIC.SEMPL.	8,77426792	0,00000000	6,00000000	8,00000000	9,61286604	13,00000000	10,00000000	10,00000000	65,38713396	0,00000000	65,38713396	25,65725806
3.989	DI GIORGIO GIUSEPPE PIO	DI GIORGIO GIUSEPPE PIO	2,00000000	0,00000000	0,00000000	0,00000000	5,00000000	15,00000000	0,00000000	10,00000000	32,00000000	4,36363636	36,36363636	23,04301075
3.990	DANZA ALESSANDRA	DANZA ALESSANDRA	2,00000000	0,00000000	0,00000000	0,00000000	5,00000000	15,00000000	0,00000000	10,00000000	32,00000000	4,36363636	36,36363636	33,77688172
3.991	FARUZZI FELICE	FARUZZI FELICE	2,00000000	0,00000000	0,00000000	0,00000000	5,00000000	15,00000000	0,00000000	10,00000000	32,00000000	4,36363636	36,36363636	34,95161290
3.992	SPACCAVENTO SERGIO GIANLU	SPACCAVENTO SERGIO GIANLUCA	10,00000000	0,00000000	0,00000000	8,00000000	10,00000000	0,00000000	7,00000000	10,00000000	45,00000000	6,13636364	51,13636364	22,69623656
3.993	TROIANI FABRIZIO	TROIANI FABRIZIO	8,65070535	0,00000000	0,00000000	8,00000000	9,67464733	15,00000000	7,00000000	10,00000000	58,32535268	7,95345718	66,27880986	23,22311828
3.994	COSTANTINO VINCENZO PIO	COSTANTINO VINCENZO PIO	8,00000000	0,00000000	0,00000000	8,00000000	7,32028470	15,00000000	10,00000000	10,00000000	58,32028470	7,95276610	66,27305080	23,75537634
3.995	MASTRORILLO VALENTINA	MASTRORILLO VALENTINA	8,15416548	0,00000000	0,00000000	0,00000000	9,92291726	15,00000000	10,00000000	10,00000000	53,07708274	7,23778401	60,31486675	33,91666667
3.996	VASIL ANTONIO	VASIL ANTONIO	8,28730577	0,00000000	12,00000000	8,00000000	9,85634711	15,00000000	3,00000000	10,00000000	66,14365288	0,00000000	66,14365288	22,18817204
3.997	BIANCO PAOLO	BIANCO PAOLO	10,00000000	0,00000000	0,00000000	0,00000000	9,20500000	0,00000000	7,00000000	10,00000000	36,20500000	4,93704545	41,14204545	21,60483871
3.998	MOREO MARIA ELISABETTA	MOREO MARIA ELISABETTA	8,80627024	0,00000000	12,00000000	8,00000000	9,33482664	15,00000000	3,00000000	10,00000000	66,14109688	0,00000000	66,14109688	32,73118280
3.999	MARTINO VITO	MARTINO VITO	10,00000000	0,00000000	0,00000000	8,00000000	10,00000000	0,00000000	7,00000000	10,00000000	45,00000000	6,13636364	51,13636364	40,26612903
4.000	TRINCHERA FANNY	TRINCHERA FANNY	5,60000000	0,00000000	0,00000000	8,00000000	9,60000000	15,00000000	10,00000000	10,00000000	58,20000000	7,93636363	66,13636363	30,50000000
4.001	SARDARO GIUSEPPE	SARDARO GIUSEPPE	9,34274871	0,00000000	0,00000000	8,00000000	8,84692682	15,00000000	7,00000000	10,00000000	58,18967553	7,93495575	66,12463128	22,06451613
4.002	MASTROPASQUA ARCANGELA	MASTROPASQUA ARCANGELA	8,00000000	0,00000000	6,00000000	0,00000000	9,00000000	13,00000000	10,00000000	10,00000000	56,00000000	0,00000000	56,00000000	36,29569892
4.003	SORRENTI CARMEN	SORRENTI CARMEN	9,02873563	0,00000000	0,00000000	8,00000000	7,41954023	0,00000000	7,00000000	10,00000000	41,44827586	5,65203762	47,10031348	39,58602151
4.004	DI NARDO GIORGIA	DI NARDO GIORGIA	8,28783315	0,00000000	0,00000000	8,00000000	9,85608342	15,00000000	7,00000000	10,00000000	58,14391657	7,92871590	66,07263247	22,23655914
4.005	PUGLIESE VELIA	PUGLIESE VELIA	8,00000000	0,00000000	0,00000000	8,00000000	7,11499148	15,00000000	10,00000000	10,00000000	58,11499148	7,92477157	66,03976305	19,14516129
4.006	PIANCONE ANTONIETTA	PIANCONE ANTONIETTA	8,19354839	0,00000000	0,00000000	8,00000000	9,90322580	15,00000000	7,00000000	10,00000000	58,09677419	7,92228739	66,01906158	33,97043011
4.007	SCHENA ARIANNA	SCHENA ARIANNA	8,03100745	0,00000000	12,00000000	8,00000000	9,98449627	15,00000000	3,00000000	10,00000000	66,01550372	0,00000000	66,01550372	20,27419355
4.008	TERMITE LORENZO	TERMITE LORENZO	10,00000000	0,00000000	12,00000000	0,00000000	9,00000000	15,00000000	10,00000000	10,00000000	66,00000000	0,00000000	66,00000000	18,13440860
4.009	GERMINARIO GABRIELLA	GERMINARIO GABRIELLA	8,00000000	0,00000000	12,00000000	8,00000000	10,00000000	15,00000000	3,00000000	10,00000000	66,00000000	0,00000000	66,00000000	19,32526882
4.010	PANARESE GABRIELE	PANARESE GABRIELE	10,00000000	0,00000000	12,00000000	8,00000000	10,00000000	0,00000000	7,00000000	10,00000000	57,00000000	0,00000000	57,00000000	19,47849462
4.011	D'APRILE SALVATORE	D'APRILE SALVATORE	10,00000000	0,00000000	12,00000000	0,00000000	9,00000000	15,00000000	10,00000000	10,00000000	66,00000000	0,00000000	66,00000000	20,16666667
4.012	PERNICE LUIGI	AZIENDA AGRICOLA PERNICE GROUP DI PERNICE LUIGI E PERNICE CIRO SOCIETA' SEMPLICE	8,00000000	0,00000000	12,00000000	8,00000000	9,00000000	0,00000000	10,00000000	10,00000000	57,00000000	0,00000000	57,00000000	20,36155914
4.013	PERNICE CIRO	AZIENDA AGRICOLA PERNICE GROUP DI PERNICE LUIGI E PERNICE CIRO SOCIETA' SEMPLICE	8,00000000	0,00000000	12,00000000	8,00000000	9,00000000	0,00000000	10,00000000	10,00000000	57,00000000	0,00000000	57,00000000	20,36155914
4.014	SCOMMEGNA VITO	SCOMMEGNA VITO	10,00000000	0,00000000	12,00000000	0,00000000	9,00000000	15,00000000	10,00000000	10,00000000	66,00000000	0,00000000	66,00000000	21,95430108
4.015	D'APRILE GIANGIUSEPPE	SOCIETA' AGRICOLA LA VALLE S.S.	10,00000000	0,00000000	12,00000000	8,00000000	10,00000000	0,00000000	7,00000000	10,00000000	57,00000000	0,00000000	57,00000000	22,12096774
4.016	MAGGIO ALESSANDRO	MAGGIO ALESSANDRO	10,00000000	0,00000000	12,00000000	8,00000000	10,00000000	0,00000000	7,00000000	10,00000000	57,00000000	0,00000000	57,00000000	24,28763441
4.017	GUERINI ALESSANDRO	GUERINI ALESSANDRO	8,00000000	0,00000000	12,00000000	8,00000000	6,00000000	15,00000000	7,00000000	10,00000000	66,00000000	0,00000000	66,00000000	26,79032258
4.018	MARINARO TAZIANA	MARINARO TAZIANA	10,00000000	0,00000000	12,00000000	0,00000000	9,00000000	15,00000000	10,00000000	10,00000000	66,00000000	0,00000000	66,00000000	27,90053763
4.019	GARRUTO COSTANZA	GARRUTO COSTANZA	10,00000000	0,00000000	12,00000000	0,00000000	9,00000000	15,00000000	10,00000000	10,00000000	66,00000000	0,00000000	66,00000000	33,33870968

PSR PUGLIA 2014 - 2020 ALLEGATO A2 alla DAdG 478/2020

PACCHETTO GIOVANI – Bando pubblicato nel BURP n. 87 del 28/07/2016 e ss.mm.ii.

Sottomisura 4.1.B – Sostegno per investimenti materiali e immateriali finalizzati a migliorare la redditività, la competitività e la sostenibilità delle aziende agricole singole e associate

Dettaglio punteggi conseguiti in applicazione dei criteri di selezione di cui all'operazione 4.1.B

			PUNTEGGIO											
POSIZIONE	RICHIEDENTE PREMIO	DENOMINAZIONE AZIENDA	PRINCIPIO_1	PRINCIPIO_2	PRINCIPIO_3	PRINCIPIO_4	PRINCIPIO_5	PRINCIPIO_6	PRINCIPIO_7	PRINCIPIO_8	SUBTOTALE	PONDERAZIONE PRINCIPIO_3	TOTALE	ETA_MEDIA
4.020	DE TOMMASO ROSA	DE TOMMASO ROSA	8,00000000	0,00000000	12,00000000	8,00000000	9,00000000	0,00000000	10,00000000	10,00000000	57,00000000	0,00000000	57,00000000	33,94086022
4.021	CARBONARA GAETANO	CARBONARA GAETANO	10,00000000	0,00000000	12,00000000	0,00000000	9,00000000	15,00000000	10,00000000	10,00000000	66,00000000	0,00000000	66,00000000	34,15053763
4.022	GALARI PASQUALE	GALARI PASQUALE	8,00000000	0,00000000	12,00000000	8,00000000	7,00000000	13,00000000	7,00000000	10,00000000	65,00000000	0,00000000	65,00000000	37,23118280
4.023	VERDOSCIA RITA	VERDOSCIA RITA	10,00000000	5,00000000	6,00000000	8,00000000	9,00000000	15,00000000	3,00000000	10,00000000	66,00000000	0,00000000	66,00000000	40,62903226
4.024	TESSE FRANCA PIA	TESSE FRANCA PIA	9,99871188	0,00000000	12,00000000	0,00000000	8,99871188	15,00000000	10,00000000	10,00000000	65,99742376	0,00000000	65,99742376	36,20430108
4.025	SCARINGELLA NICOLA	SCARINGELLA NICOLA	8,00000000	0,00000000	0,00000000	8,00000000	7,07563025	15,00000000	10,00000000	10,00000000	58,07563025	7,91940413	65,99503438	20,22311828
4.026	TURTURRO GIUSEPPE	TURTURRO GIUSEPPE	8,09546539	0,00000000	0,00000000	8,00000000	9,95226730	15,00000000	7,00000000	10,00000000	58,04773269	7,91559991	65,96333260	30,39516129
4.027	LAGIOIA ELISA MORENA	LAGIOIA ELISA MORENA	9,92307693	0,00000000	12,00000000	0,00000000	9,03846153	15,00000000	10,00000000	10,00000000	65,96153846	0,00000000	65,96153846	39,44892473
4.028	DAGOSTINO VINCENZA	AZIENDA AGRICOLA LE DAME SOCIETA' SEMPLICE	10,00000000	0,00000000	6,00000000	0,00000000	9,27781639	13,00000000	10,00000000	0,00000000	48,27781639	0,00000000	48,27781639	28,56182796
4.029	SANTO CONCETTA	AZIENDA AGRICOLA LE DAME SOCIETA' SEMPLICE	10,00000000	0,00000000	6,00000000	0,00000000	9,27781639	13,00000000	10,00000000	0,00000000	48,27781639	0,00000000	48,27781639	28,56182796
4.030	IODICE ANTONIO	IODICE ANTONIO	8,00000000	0,00000000	0,00000000	8,00000000	7,00000000	15,00000000	10,00000000	10,00000000	58,00000000	7,90909091	65,90909091	19,23387097
4.031	TAFANELLI GIUSEPPE	TAFANELLI GIUSEPPE	8,00000000	0,00000000	0,00000000	8,00000000	7,00000000	15,00000000	10,00000000	10,00000000	58,00000000	7,90909091	65,90909091	21,82526882
4.032	CASANOVA FILIPPO	CASANOVA FILIPPO	10,00000000	0,00000000	0,00000000	8,00000000	5,00000000	0,00000000	3,00000000	10,00000000	36,00000000	4,90909091	40,90909091	21,89247312
4.033	DEBERNARDIS ANDREA	DEBERNARDIS ANDREA	8,00000000	0,00000000	0,00000000	0,00000000	8,00000000	0,00000000	10,00000000	10,00000000	36,00000000	4,90909091	40,90909091	22,04032258
4.034	LAMONICA ANTONIA PIA	LAMONICA ANTONIA PIA	8,00000000	0,00000000	0,00000000	8,00000000	7,00000000	15,00000000	10,00000000	10,00000000	58,00000000	7,90909091	65,90909091	22,26612903
4.035	MUROLO ANTONIO	MUROLO ANTONIO	8,00000000	0,00000000	0,00000000	8,00000000	7,00000000	15,00000000	10,00000000	10,00000000	58,00000000	7,90909091	65,90909091	23,29032258
4.036	IANNANTUONO CHIARA	IANNANTUONO CHIARA	2,00000000	5,00000000	0,00000000	8,00000000	8,00000000	15,00000000	10,00000000	10,00000000	58,00000000	7,90909091	65,90909091	23,75268817
4.037	SCHILLACI SALVATORE	SCHILLACI SALVATORE	2,00000000	5,00000000	0,00000000	8,00000000	8,00000000	15,00000000	10,00000000	10,00000000	58,00000000	7,90909091	65,90909091	24,01075269
4.038	ALBANESE LUIGI	ALBANESE LUIGI	8,00000000	0,00000000	0,00000000	8,00000000	10,00000000	15,00000000	7,00000000	10,00000000	58,00000000	7,90909091	65,90909091	28,16129032
4.039	RIBATTI IRENE	RIBATTI IRENE	8,00000000	0,00000000	0,00000000	8,00000000	10,00000000	15,00000000	7,00000000	10,00000000	58,00000000	7,90909091	65,90909091	29,94086022
4.040	SETTEMBRE VALENTINA	SETTEMBRE VALENTINA	2,00000000	5,00000000	0,00000000	8,00000000	8,00000000	15,00000000	10,00000000	10,00000000	58,00000000	7,90909091	65,90909091	31,08333333
4.041	RADATTI VALENTINA	RADATTI VALENTINA	8,00000000	0,00000000	0,00000000	8,00000000	7,00000000	15,00000000	10,00000000	10,00000000	58,00000000	7,90909091	65,90909091	31,83602151
4.042	MASTANDREA DANIELE	MASTANDREA DANIELE	8,00000000	0,00000000	0,00000000	8,00000000	10,00000000	15,00000000	7,00000000	10,00000000	58,00000000	7,90909091	65,90909091	35,59677419
4.043	SANTORO LUCREZIA	SANTORO LUCREZIA	8,00000000	0,00000000	0,00000000	8,00000000	7,00000000	15,00000000	10,00000000	10,00000000	58,00000000	7,90909091	65,90909091	36,34408602
4.044	DI REDA ANNA	DI REDA ANNA	8,00000000	0,00000000	0,00000000	8,00000000	10,00000000	15,00000000	7,00000000	10,00000000	58,00000000	7,90909091	65,90909091	38,67473118
4.045	GUIDO CHIARA	GUIDO CHIARA	8,00000000	0,00000000	0,00000000	8,00000000	7,00000000	15,00000000	10,00000000	10,00000000	58,00000000	7,90909090	65,90909090	20,34408602
4.046	DI VIRGILIO GIUSEPPE	DI VIRGILIO GIUSEPPE	8,00000000	0,00000000	0,00000000	8,00000000	7,00000000	15,00000000	10,00000000	10,00000000	58,00000000	7,90909090	65,90909090	22,90860215
4.047	AMORUSO CHIARA	AMORUSO CHIARA	8,00000000	0,00000000	0,00000000	8,00000000	7,00000000	15,00000000	10,00000000	10,00000000	58,00000000	7,90909090	65,90909090	39,73924731
4.048	PALMIERI EUGENIA SILVIA	SOCIETA' AGRICOLA SEMPLICE GIOVENTU' DI PALMIERI ANDREA PIO & C.	10,00000000	0,00000000	3,90686106	8,00000000	9,00000000	15,00000000	10,00000000	10,00000000	65,90686106	0,00000000	65,90686106	19,54435484
4.049	PALMIERI ANDREA PIO	SOCIETA' AGRICOLA SEMPLICE GIOVENTU' DI PALMIERI ANDREA PIO & C.	10,00000000	0,00000000	3,90686106	8,00000000	9,00000000	15,00000000	10,00000000	10,00000000	65,90686106	0,00000000	65,90686106	19,54435484
4.050	CAMILLO PIETRO	CAMILLO PIETRO	8,00000000	0,00000000	12,00000000	8,00000000	9,90040312	15,00000000	3,00000000	10,00000000	65,90040312	0,00000000	65,90040312	19,40053763
4.051	CARBONARA LEONARDO	SOCIETA' AGRICOLA FRATELLI CARBONARA S.S.	9,96650791	0,00000000	6,00000000	8,00000000	9,00671847	11,00000000	3,00000000	10,00000000	56,97322638	0,00000000	56,97322638	22,52016129
4.052	CARBONARA ROSA MARIA	SOCIETA' AGRICOLA FRATELLI CARBONARA S.S.	9,96650791	0,00000000	6,00000000	8,00000000	9,00671847	11,00000000	3,00000000	10,00000000	56,97322638	0,00000000	56,97322638	22,52016129
4.053	LILLO NICOLO'	LILLO NICOLO'	9,69947195	0,00000000	12,00000000	8,00000000	9,15026402	7,00000000	7,00000000	10,00000000	62,84973597	0,00000000	62,84973597	38,35215054
4.054	ZULLO MARIA RITA	ZULLO MARIA RITA	9,70861824	25,00000000	0,00000000	8,00000000	8,70861823	0,00000000	10,00000000	10,00000000	71,41723647	9,73871406	81,15595053	27,57526882
4.055	LO RE' GIOVANNI	LO RE' GIOVANNI	9,87155544	0,00000000	12,00000000	8,00000000	9,93577772	0,00000000	7,00000000	10,00000000	56,80733316	0,00000000	56,80733316	32,71505376
4.056	D'ALESSANDRO GERARDA	D'ALESSANDRO GERARDA	8,00000000	0,00000000	12,00000000	8,00000000	8,78513391	9,00000000	7,00000000	10,00000000	62,78513391	0,00000000	62,78513391	28,74462366
4.057	CAPOBIANCO CARMINE	CAPOBIANCO CARMINE	10,00000000	0,00000000	0,00000000	8,00000000	9,00000000	13,00000000	7,00000000	10,00000000	57,00000000	7,77272727	64,77272727	22,48387097
4.058	GIANNOTTI VINCENZO	GIANNOTTI VINCENZO	10,00000000	0,00000000	0,00000000	8,00000000	9,00000000	13,00000000	7,00000000	10,00000000	57,00000000	7,77272727	64,77272727	28,72580645
4.059	LONGO FABIO	LA PIGNA SOCIETA' AGRICOLA	10,00000000	0,00000000	0,00000000	8,00000000	9,00000000	13,00000000	7,00000000	10,00000000	57,00000000	7,77272727	64,77272727	32,02419355
4.060	TROCCOLI FRANCESCA	TROCCOLI FRANCESCA	10,00000000	0,00000000	0,00000000	8,00000000	9,00000000	13,00000000	7,00000000	10,00000000	57,00000000	7,77272726	64,77272726	20,65322581
4.061	DE FILIPPO STEFANO	SOCIETA' AGRICOLA F.LLI DE FILIPPO S.S.	10,00000000	0,00000000	0,00000000	8,00000000	9,00000000	13,00000000	7,00000000	10,00000000	57,00000000	7,77272726	64,77272726	22,23924731
4.062	DE FILIPPO MARIO	SOCIETA' AGRICOLA F.LLI DE FILIPPO S.S.	10,00000000	0,00000000	0,00000000	8,00000000	9,00000000	13,00000000	7,00000000	10,00000000	57,00000000	7,77272726	64,77272726	22,23924731

PSR PUGLIA 2014 - 2020 ALLEGATO A2 alla DAdG 478/2020

PACCHETTO GIOVANI – Bando pubblicato nel BURP n. 87 del 28/07/2016 e ss.mm.ii.

Sottomisura 4.1.B – Sostegno per investimenti materiali e immateriali finalizzati a migliorare la redditività, la competitività e la sostenibilità delle aziende agricole singole e associate

Dettaglio punteggi conseguiti in applicazione dei criteri di selezione di cui all'operazione 4.1.B

			PUNTEGGIO											
POSIZIONE	RICHIEDENTE PREMIO	DENOMINAZIONE AZIENDA	PRINCIPIO_1	PRINCIPIO_2	PRINCIPIO_3	PRINCIPIO_4	PRINCIPIO_5	PRINCIPIO_6	PRINCIPIO_7	PRINCIPIO_8	SUBTOTALE	PONDERAZIONE PRINCIPIO_3	TOTALE	ETA_MEDIA
4.063	DE FILIPPO MARCO	SOCIETA' AGRICOLA F.LLI DE FILIPPO S.S.	10,00000000	0,00000000	0,00000000	8,00000000	9,00000000	13,00000000	7,00000000	10,00000000	57,00000000	7,77272726	64,77272726	22,23924731
4.064	TANCORRE ANTONIA	SOCIETA AGRICOLA SEMPLICE FEUDI DI SAN LORENZO	10,00000000	0,00000000	0,00000000	8,00000000	9,00000000	13,00000000	7,00000000	10,00000000	57,00000000	7,77272726	64,77272726	24,76254480
4.065	COLONNA ROSARIA	SOCIETA AGRICOLA SEMPLICE FEUDI DI SAN LORENZO	10,00000000	0,00000000	0,00000000	8,00000000	9,00000000	13,00000000	7,00000000	10,00000000	57,00000000	7,77272726	64,77272726	24,76254480
4.066	MONTAGANO ALICE	SOCIETA AGRICOLA SEMPLICE FEUDI DI SAN LORENZO	10,00000000	0,00000000	0,00000000	8,00000000	9,00000000	13,00000000	7,00000000	10,00000000	57,00000000	7,77272726	64,77272726	24,76254480
4.067	DI PASQUA ANNAMARIA	CORDIS SOCIETA' SEMPLICE AGRICOLA	10,00000000	0,00000000	0,00000000	8,00000000	9,00000000	13,00000000	7,00000000	10,00000000	57,00000000	7,77272726	64,77272726	34,57258065
4.068	CORBO BERNARDINO	CORDIS SOCIETA' SEMPLICE AGRICOLA	10,00000000	0,00000000	0,00000000	8,00000000	9,00000000	13,00000000	7,00000000	10,00000000	57,00000000	7,77272726	64,77272726	34,57258065
4.069	CAPUANO TERESA	CAPUANO TERESA	10,00000000	0,00000000	0,00000000	8,00000000	9,00000000	13,00000000	7,00000000	10,00000000	57,00000000	7,77272726	64,77272726	38,61559140
4.070	CIRULLI ISABELLA	SOCIETA' SEMPLICE "EREDI DI LISO MAURO" DI LISO MATTEO E CIRULLI ISABELLA	8,00000000	0,00000000	12,00000000	8,00000000	7,76884528	11,00000000	7,00000000	10,00000000	63,76884528	0,00000000	63,76884528	23,88844086
4.071	LISO MATTEO	SOCIETA' SEMPLICE "EREDI DI LISO MAURO" DI LISO MATTEO E CIRULLI ISABELLA	8,00000000	0,00000000	12,00000000	8,00000000	7,76884528	11,00000000	7,00000000	10,00000000	63,76884528	0,00000000	63,76884528	23,88844086
4.072	TAGLIENTE FRANCESCA	FRAMAR.AGRUMI SOCIETA' AGRICOLA S.S.	9,98797698	0,00000000	0,00000000	8,00000000	9,00601151	13,00000000	7,00000000	10,00000000	56,99398849	7,77190752	64,76589601	22,02822581
4.073	TAGLIENTE MARTA	FRAMAR.AGRUMI SOCIETA' AGRICOLA S.S.	9,98797698	0,00000000	0,00000000	8,00000000	9,00601151	13,00000000	7,00000000	10,00000000	56,99398849	7,77190752	64,76589601	22,02822581
4.074	IORIO DEBORA	IORIO DEBORA	8,00000000	0,00000000	0,00000000	8,00000000	9,83229434	15,00000000	7,00000000	10,00000000	57,83229434	7,88622196	65,71851630	23,26612903
4.075	CODUTI MARCO	CODUTI MARCO	2,00000000	0,00000000	0,00000000	8,00000000	9,91921790	0,00000000	7,00000000	10,00000000	36,91921790	5,03443880	41,95365670	22,87903226
4.076	MACAGNINO EMANUELA	MACAGNINO EMANUELA	9,80586826	0,00000000	12,00000000	8,00000000	9,90293413	0,00000000	7,00000000	10,00000000	56,70880239	0,00000000	56,70880239	28,76075269
4.077	LEONE MARIKA	LEONE MARIKA	8,00000000	0,00000000	0,00000000	8,00000000	8,00000000	15,00000000	0,00000000	10,00000000	49,00000000	6,68181818	55,68181818	22,76344086
4.078	ALMIRANTE GIANCARLO	ALMIRANTE GIANCARLO	10,00000000	0,00000000	0,00000000	8,00000000	6,00000000	15,00000000	0,00000000	10,00000000	49,00000000	6,68181818	55,68181818	28,23655914
4.079	KUNDRYUKOVA VICTORIA	KUNDRYUKOVA VICTORIA	8,00000000	0,00000000	0,00000000	8,00000000	8,00000000	15,00000000	0,00000000	10,00000000	49,00000000	6,68181818	55,68181818	38,64784946
4.080	CHIAPPARINO MARICA	CHIAPPARINO MARICA	10,00000000	0,00000000	0,00000000	8,00000000	6,00000000	15,00000000	0,00000000	10,00000000	49,00000000	6,68181818	55,68181818	19,72311828
4.081	QUARTO FRANCESCO	QUARTO FRANCESCO	9,91854223	0,00000000	12,00000000	0,00000000	9,04072888	15,00000000	7,00000000	10,00000000	62,95927111	0,00000000	62,95927111	37,52956989
4.082	MARIELLA GIUSEPPE	MARIELLA GIUSEPPE	2,00000000	0,00000000	0,00000000	8,00000000	7,00000000	15,00000000	3,00000000	10,00000000	45,00000000	6,13636364	51,13636364	34,43817204
4.083	ADDARIO CHIECO PAOLO	ADDARIO CHIECO PAOLO	8,00000000	0,00000000	0,00000000	8,00000000	7,00000000	9,00000000	7,00000000	10,00000000	49,00000000	6,68181817	55,68181817	22,86827957
4.084	FRANCAVILLA STEFANIA	FRANCAVILLA STEFANIA	9,22256960	0,00000000	12,00000000	0,00000000	9,38871520	15,00000000	10,00000000	10,00000000	65,61128480	0,00000000	65,61128480	23,79838710
4.085	NANULA FRANCESCO	NANULA FRANCESCO	9,77903750	0,00000000	12,00000000	8,00000000	8,79215366	13,00000000	3,00000000	10,00000000	64,57119116	0,00000000	64,57119116	21,78763441
4.086	DI NOIA MATTEO	DI NOIA MATTEO	8,00000000	0,00000000	0,00000000	8,00000000	9,67741401	15,00000000	7,00000000	10,00000000	57,67741401	7,86510191	65,54251592	32,72580645
4.087	LEONE FRANCO	LEONE FRANCO	8,00000000	0,00000000	0,00000000	8,00000000	9,63414634	15,00000000	7,00000000	10,00000000	57,63414634	7,85920177	65,49334811	19,54569892
4.088	NIGRO ANTONIO	NIGRO ANTONIO	8,90530236	0,00000000	12,00000000	8,00000000	7,54764934	0,00000000	10,00000000	10,00000000	56,45295170	0,00000000	56,45295170	25,61021505
4.089	FARETRA CATALDO	FARETRA CATALDO	8,00000000	0,00000000	0,00000000	8,00000000	9,59675676	15,00000000	7,00000000	10,00000000	57,59675676	7,85410319	65,45085995	21,92473118
4.090	ALBINI ADRIANO	ALBINI ADRIANO	2,00000000	0,00000000	0,00000000	0,00000000	5,28901734	13,00000000	0,00000000	10,00000000	30,28901734	4,13032054	34,41933788	26,23655914
4.091	CAMPESE MAURIZIO	SOCIETA SEMPLICE F.LLI CAMPESE DI CAMPESE FRANCESCO LUIGI & CAMPESE MAURIZIO	8,25165930	0,00000000	0,00000000	8,00000000	8,85249586	0,00000000	7,00000000	10,00000000	42,10415516	5,74147570	47,84563086	31,13037634
4.092	CAMPESE FRANCESCO LUIGI	SOCIETA SEMPLICE F.LLI CAMPESE DI CAMPESE FRANCESCO LUIGI & CAMPESE MAURIZIO	8,25165930	0,00000000	0,00000000	8,00000000	8,85249586	0,00000000	7,00000000	10,00000000	42,10415516	5,74147570	47,84563086	31,13037634
4.093	FARANO RUGGIERO	FARANO RUGGIERO	8,00000000	0,00000000	0,00000000	8,00000000	9,51520429	15,00000000	7,00000000	10,00000000	57,51520429	7,84298240	65,35818669	34,57795699
4.094	VRILLETTI FRANCESCA	VRILLETTI FRANCESCA	6,00000000	0,00000000	0,00000000	8,00000000	8,50000000	15,00000000	10,00000000	10,00000000	57,50000000	7,84090909	65,34090909	40,11290323
4.095	PALUMBO VANESSA	SOCIETA AGRICOLA GIA.VA. DI PALUMBO GIADA E PALUMBO VANESSA SOCIETA SEMPLICE	9,52337688	0,00000000	6,00000000	8,00000000	8,80055727	11,00000000	10,00000000	10,00000000	63,32393415	0,00000000	63,32393415	24,19220430
4.096	PALUMBO GIADA	SOCIETA AGRICOLA GIA.VA. DI PALUMBO GIADA E PALUMBO VANESSA SOCIETA SEMPLICE	9,52337688	0,00000000	6,00000000	8,00000000	8,80055727	11,00000000	10,00000000	10,00000000	63,32393415	0,00000000	63,32393415	24,19220430
4.097	MALDERA MICHELE	MALDERA MICHELE	8,06372500	0,00000000	12,00000000	8,00000000	10,00000000	0,00000000	10,00000000	10,00000000	58,06372500	0,00000000	58,06372500	20,51612903
4.098	LAERA GIULIANA	LAERA GIULIANA	8,00000000	5,00000000	0,00000000	8,00000000	8,00000000	7,00000000	0,00000000	10,00000000	46,00000000	6,27272727	52,27272727	34,06182796
4.099	GAROFALO TERRY	AZIENDA AGRICOLA SORELLE GAROFALO SOC. SEMPLICE	8,18930958	0,00000000	0,00000000	8,00000000	9,59465479	9,00000000	10,00000000	10,00000000	54,78396437	7,47054060	62,25450497	25,05645161

PSR PUGLIA 2014 - 2020 ALLEGATO A2 alla DAdG 478/2020

PACCHETTO GIOVANI – Bando pubblicato nel BURP n. 87 del 28/07/2016 e ss.mm.ii.

Sottomisura 4.1.B – Sostegno per investimenti materiali e immateriali finalizzati a migliorare la redditività, la competitività e la sostenibilità delle aziende agricole singole e associate

Dettaglio punteggi conseguiti in applicazione dei criteri di selezione di cui all'operazione 4.1.B

			PUNTEGGIO											
POSIZIONE	RICHIEDENTE PREMIO	DENOMINAZIONE AZIENDA	PRINCIPIO_1	PRINCIPIO_2	PRINCIPIO_3	PRINCIPIO_4	PRINCIPIO_5	PRINCIPIO_6	PRINCIPIO_7	PRINCIPIO_8	SUBTOTALE	PONDERAZIONE PRINCIPIO_3	TOTALE	ETA_MEDIA
4.100	GAROFALO MARIDA	AZIENDA AGRICOLA SORELLE GAROFALO SOC. SEMPLICE	8,18930958	0,00000000	0,00000000	8,00000000	9,59465479	9,00000000	10,00000000	10,00000000	54,78396437	7,47054060	62,25450497	25,05645161
4.101	SAVONITTI CHIARA	SAVONITTI CHIARA	5,15160582	0,00000000	12,00000000	8,00000000	9,00000000	13,00000000	7,00000000	10,00000000	64,15160582	0,00000000	64,15160582	38,35752688
4.102	VISCONTI ANTONIOPIO	VISCONTI ANTONIOPIO	8,00000000	0,00000000	0,00000000	8,00000000	7,46987952	13,00000000	10,00000000	10,00000000	56,46987952	7,70043812	64,17031764	22,18817204
4.103	LEZZI ANTONIO	LEZZI ANTONIO	9,73007487	0,00000000	0,00000000	8,00000000	8,73007487	13,00000000	7,00000000	10,00000000	56,46014974	7,69911133	64,15926107	26,91935484
4.104	DE FILIPPIS DOMENICO	DE FILIPPIS DOMENICO	2,13250518	0,00000000	12,00000000	8,00000000	8,01656314	15,00000000	10,00000000	10,00000000	65,14906832	0,00000000	65,14906832	27,61021505
4.105	CISTERNINO MARIACARMELA	CISTERNINO MARIACARMELA	8,16000000	0,00000000	6,00000000	8,00000000	9,92000000	15,00000000	3,00000000	10,00000000	60,08000000	0,00000000	60,08000000	30,23118280
4.106	LOSITO ALESSIA	LOSITO ALESSIA	10,00000000	0,00000000	6,00000000	8,00000000	9,00000000	15,00000000	7,00000000	10,00000000	65,00000000	0,00000000	65,00000000	21,59408602
4.107	FERRANTE GIUSEPPE	FERRANTE GIUSEPPE	8,00000000	0,00000000	0,00000000	8,00000000	7,39858282	13,00000000	10,00000000	10,00000000	56,39858282	7,69071584	64,08929866	22,16397849
4.108	CURSIO OLGA	CURSIO OLGA	8,00000000	0,00000000	0,00000000	8,00000000	7,39192399	13,00000000	10,00000000	10,00000000	56,39192399	7,68980781	64,08173180	30,78494624
4.109	MARGARITO ALESSANDRO	MARGARITO ALESSANDRO	9,33575049	0,00000000	0,00000000	8,00000000	9,66787525	0,00000000	7,00000000	10,00000000	44,00362574	6,00049442	50,00412016	39,18010753
4.110	LOVINO DAVIDE	LOVINO DAVIDE	10,00000000	0,00000000	12,00000000	0,00000000	9,00000000	13,00000000	10,00000000	10,00000000	64,00000000	0,00000000	64,00000000	19,37096774
4.111	DIFINO PIERVITO	DIFINO PIERVITO	10,00000000	0,00000000	6,00000000	8,00000000	9,00000000	15,00000000	7,00000000	10,00000000	65,00000000	0,00000000	65,00000000	20,19354839
4.112	GRIECO ANNA RITA	GRIECO ANNA RITA	10,00000000	0,00000000	6,00000000	8,00000000	6,00000000	15,00000000	0,00000000	10,00000000	55,00000000	0,00000000	55,00000000	21,20430108
4.113	CRUDELE ANGELICA	CRUDELE ANGELICA	10,00000000	0,00000000	12,00000000	0,00000000	9,00000000	13,00000000	10,00000000	10,00000000	64,00000000	0,00000000	64,00000000	21,25537634
4.114	TOTA MICHELE	AZIENDA AGRICOLA CLEMI SOCIETA' SEMPLICE AGRICOLA	8,00000000	0,00000000	6,00000000	8,00000000	9,00000000	13,00000000	0,00000000	10,00000000	54,00000000	0,00000000	54,00000000	27,25134409
4.115	TOTA CLEMENTINA	AZIENDA AGRICOLA CLEMI SOCIETA' SEMPLICE AGRICOLA	8,00000000	0,00000000	6,00000000	8,00000000	9,00000000	13,00000000	0,00000000	10,00000000	54,00000000	0,00000000	54,00000000	27,25134409
4.116	DI DOMENICO MICHELE PIO GIU	DI DOMENICO MICHELE PIO GIUSEPPE	8,00000000	0,00000000	12,00000000	0,00000000	10,00000000	15,00000000	10,00000000	10,00000000	65,00000000	0,00000000	65,00000000	27,76881720
4.117	PATRUNO MARIO	PATRUNO MARIO	10,00000000	0,00000000	12,00000000	0,00000000	9,00000000	13,00000000	10,00000000	10,00000000	64,00000000	0,00000000	64,00000000	28,32795699
4.118	SINISI RICCARDO	SINISI RICCARDO	8,00000000	0,00000000	12,00000000	0,00000000	10,00000000	15,00000000	10,00000000	10,00000000	65,00000000	0,00000000	65,00000000	29,07258065
4.119	DIPIERRO SAVERIO	DIPIERRO SAVERIO	10,00000000	0,00000000	6,00000000	8,00000000	9,00000000	15,00000000	7,00000000	10,00000000	65,00000000	0,00000000	65,00000000	30,18279570
4.120	ALOISIO DOMENICO	ALOISIO DOMENICO	10,00000000	0,00000000	6,00000000	8,00000000	9,00000000	15,00000000	7,00000000	10,00000000	65,00000000	0,00000000	65,00000000	31,89247312
4.121	TROTTA MATTEO	TROTTA MATTEO	8,00000000	0,00000000	12,00000000	0,00000000	10,00000000	15,00000000	10,00000000	10,00000000	65,00000000	0,00000000	65,00000000	31,98118280
4.122	CRISTIANI ANNA	VILELLA & C. S.R.L.S. - SOCIETA' AGRICOLA	8,00000000	0,00000000	12,00000000	0,00000000	10,00000000	15,00000000	10,00000000	10,00000000	65,00000000	0,00000000	65,00000000	35,09677419
4.123	IMPAGNATIELLO CHRISTINE	SOCIETA AGRICOLA AGRIMAD 25 S.S.	8,00000000	0,00000000	12,00000000	8,00000000	10,00000000	13,00000000	3,00000000	10,00000000	64,00000000	0,00000000	64,00000000	36,14112903
4.124	IMPAGNATIELLO ROBERTO	SOCIETA AGRICOLA AGRIMAD 25 S.S.	8,00000000	0,00000000	12,00000000	8,00000000	10,00000000	13,00000000	3,00000000	10,00000000	64,00000000	0,00000000	64,00000000	36,14112903
4.125	PALERMINO FRANCESCO	PALERMINO FRANCESCO	2,00000000	0,00000000	12,00000000	0,00000000	9,00000000	0,00000000	3,00000000	10,00000000	36,00000000	0,00000000	36,00000000	36,60215054
4.126	RUSSO COSIMA DAMIANA	RUSSO COSIMA DAMIANA	10,00000000	0,00000000	6,00000000	8,00000000	9,00000000	15,00000000	7,00000000	10,00000000	65,00000000	0,00000000	65,00000000	37,72580645
4.127	DEPALMA ANNUNZIATA	DEPALMA ANNUNZIATA	10,00000000	0,00000000	0,00000000	0,00000000	9,00000000	13,00000000	10,00000000	10,00000000	52,00000000	7,09090909	59,09090909	33,11290323
4.128	CASSANELLI PASQUA	CASSANELLI PASQUA	8,52448104	0,00000000	0,00000000	8,00000000	9,73775948	13,00000000	7,00000000	10,00000000	56,26224052	7,67212371	63,93436423	38,39247312
4.129	DITRIZIO GIACOMO	DITRIZIO GIACOMO	9,25560202	0,00000000	12,00000000	0,00000000	8,65746544	15,00000000	10,00000000	10,00000000	64,91306746	0,00000000	64,91306746	33,01075269
4.130	DIOMEDES PIERO	DIOMEDES PIERO	8,00000000	0,00000000	0,00000000	8,00000000	7,23471883	13,00000000	10,00000000	10,00000000	56,23471883	7,66837075	63,90308958	20,26881720
4.131	MINERVA SIMONA	SV MINERVA SOCIETA' SEMPLICE AGRICOLA	8,00000000	0,00000000	12,00000000	8,00000000	9,03336013	7,00000000	0,00000000	10,00000000	54,03336013	0,00000000	54,03336013	23,09543011
4.132	MINERVA VALENTINA	SV MINERVA SOCIETA' SEMPLICE AGRICOLA	8,00000000	0,00000000	12,00000000	8,00000000	9,03336013	7,00000000	0,00000000	10,00000000	54,03336013	0,00000000	54,03336013	23,09543011
4.133	PELLEGRINO MARCO	PELLEGRINO MARCO	10,00000000	0,00000000	0,00000000	0,00000000	8,55319149	0,00000000	3,00000000	10,00000000	31,55319149	4,30270793	35,85589942	28,70430108
4.134	MICCOLIS FRANCESCA	NATURA SERVICE SRLS UNIPERSONALE	9,66682981	0,00000000	12,00000000	8,00000000	9,16658510	11,00000000	3,00000000	10,00000000	62,83341491	0,00000000	62,83341491	39,23387097
4.135	LILLO VITANTONIO	LILLO VITANTONIO	10,00000000	0,00000000	0,00000000	0,00000000	9,00000000	9,00000000	10,00000000	10,00000000	48,00000000	6,54545454	54,54545454	26,36827957
4.136	FUSCELLO VINCENZO	FUSCELLO VINCENZO	8,00000000	0,00000000	0,00000000	8,00000000	6,00000000	15,00000000	10,00000000	10,00000000	57,00000000	7,77272727	64,77272727	32,79032258
4.137	DICECCA GIUDITTA	DICECCA GIUDITTA	8,45195106	0,00000000	0,00000000	0,00000000	8,00000000	0,00000000	3,00000000	10,00000000	29,45195106	4,01617514	33,46812620	29,62634409
4.138	SHQEPA GAZMEND	SHQEPA GAZMEND	8,49111614	0,00000000	12,00000000	0,00000000	9,24555807	15,00000000	0,00000000	10,00000000	54,73667421	0,00000000	54,73667421	35,75000000
4.139	DIBENEDETTO GIOVANNI	DIBENEDETTO GIOVANNI	9,12622150	0,00000000	0,00000000	8,00000000	8,19886383	9,00000000	10,00000000	10,00000000	54,32508533	7,40796618	61,73305151	22,60483871
4.140	MERCURI ALESSIO	SAN GIUSEPPE SOCIETA' AGRICOLA SEMPLICE	8,16174322	0,00000000	0,00000000	8,00000000	9,91912839	13,00000000	7,00000000	10,00000000	56,08087161	7,64739158	63,72826319	25,59274194
4.141	MERCURI ROSSELLA	SAN GIUSEPPE SOCIETA' AGRICOLA SEMPLICE	8,16174322	0,00000000	0,00000000	8,00000000	9,91912839	13,00000000	7,00000000	10,00000000	56,08087161	7,64739158	63,72826319	25,59274194
4.142	PALLADINO VINCENZA	PALLADINO VINCENZA	10,00000000	0,00000000	0,00000000	0,00000000	10,00000000	0,00000000	7,00000000	10,00000000	37,00000000	5,04545455	42,04545455	25,68548387
4.143	MEDEA ROCCO	MEDEA ROCCO	8,00000000	0,00000000	0,00000000	0,00000000	9,00000000	15,00000000	3,00000000	10,00000000	45,00000000	6,13636364	51,13636364	22,36021505

PSR PUGLIA 2014 - 2020 ALLEGATO A2 alla DAdG 478/2020

PACCHETTO GIOVANI – Bando pubblicato nel BURP n. 87 del 28/07/2016 e ss.mm.ii.

Sottomisura 4.1.B – Sostegno per investimenti materiali e immateriali finalizzati a migliorare la redditività, la competitività e la sostenibilità delle aziende agricole singole e associate

Dettaglio punteggi conseguiti in applicazione dei criteri di selezione di cui all'operazione 4.1.B

			PUNTEGGIO											
POSIZIONE	RICHIEDENTE PREMIO	DENOMINAZIONE AZIENDA	PRINCIPIO_1	PRINCIPIO_2	PRINCIPIO_3	PRINCIPIO_4	PRINCIPIO_5	PRINCIPIO_6	PRINCIPIO_7	PRINCIPIO_8	SUBTOTALE	PONDERAZIONE PRINCIPIO_3	TOTALE	ETA_MEDIA
4.144	DI CARLO SILVIO	DI CARLO SILVIO	8,00000000	0,00000000	0,00000000	8,00000000	7,03772056	13,00000000	10,00000000	10,00000000	56,03772056	7,64150735	63,67922791	22,75537634
4.145	SCARANO ANGELO	SCARANO ANGELO	8,00000000	0,00000000	0,00000000	8,00000000	7,00000000	13,00000000	10,00000000	10,00000000	56,00000000	7,63636364	63,63636364	20,20430108
4.146	IUSO EMILIO	IUSO EMILIO	8,00000000	0,00000000	0,00000000	8,00000000	7,00000000	13,00000000	10,00000000	10,00000000	56,00000000	7,63636362	63,63636362	30,96505376
4.147	LEPORE GIOVANNI	LEPORE GIOVANNI	8,00000000	0,00000000	0,00000000	8,00000000	7,00000000	13,00000000	10,00000000	10,00000000	56,00000000	7,63636362	63,63636362	34,49731183
4.148	ETTORRE FRANCESCO	ETTORRE FRANCESCO	10,00000000	0,00000000	0,00000000	8,00000000	9,00000000	15,00000000	3,00000000	10,00000000	55,00000000	7,50000000	62,50000000	33,42473118
4.149	SCARANO ANTONIO	SCARANO ANTONIO	8,00000000	0,00000000	6,00000000	8,00000000	10,00000000	15,00000000	7,00000000	10,00000000	64,00000000	0,00000000	64,00000000	32,57526882
4.150	PERRONE SERENA	PERRONE SERENA	10,00000000	0,00000000	0,00000000	0,00000000	9,61082911	0,00000000	7,00000000	10,00000000	36,61082911	4,99238579	41,60321490	26,08602151
4.151	DONNALOIA LILIANA	SOCIETA' AGRICOLA LATORRE DELLE SORELLE DONNALOIA S.S.	9,97970600	0,00000000	0,00000000	8,00000000	9,01014700	11,00000000	3,00000000	10,00000000	50,98985300	6,95316177	57,94301477	25,00134409
4.152	DONNALOIA MARIA	SOCIETA' AGRICOLA LATORRE DELLE SORELLE DONNALOIA S.S.	9,97970600	0,00000000	0,00000000	8,00000000	9,01014700	11,00000000	3,00000000	10,00000000	50,98985300	6,95316177	57,94301477	25,00134409
4.153	CASSANO FRANCESCO	CASSANO FRANCESCO	9,18115883	0,00000000	6,00000000	8,00000000	9,08861891	0,00000000	10,00000000	10,00000000	52,26977774	0,00000000	52,26977774	28,07526882
4.154	DISANTO CHIARA	DISANTO SOCIETA' AGRICOLA SEMPLICE	10,00000000	0,00000000	0,00000000	8,00000000	5,00000000	15,00000000	0,00000000	10,00000000	48,00000000	6,54545455	54,54545455	34,46774194
4.155	LIGORIO ORONZO ENRICO	LIGORIO ORONZO ENRICO	10,00000000	0,00000000	12,00000000	8,00000000	8,53601878	0,00000000	7,00000000	10,00000000	55,53601878	0,00000000	55,53601878	23,36827957
4.156	MAZZONE CHIARA	AVI ORTO BIO S.A.S. SOCIETA' AGRICOLA DI MAZZONE CHIARA & C.	2,45378407	0,00000000	12,00000000	8,00000000	8,05672301	13,00000000	10,00000000	10,00000000	63,51050708	0,00000000	63,51050708	26,33064516
4.157	PULITO ARCANGELO	PULITO ARCANGELO	8,98531957	0,00000000	0,00000000	8,00000000	9,00000000	0,00000000	7,00000000	10,00000000	42,98531957	5,86163449	48,84695406	24,78494624
4.158	SGURA ROSANNA	SGURA ROSANNA	9,44446546	0,00000000	0,00000000	8,00000000	9,72223273	15,00000000	0,00000000	10,00000000	52,16669819	7,11364066	59,28033885	32,11559140
4.159	DI FRONZO EMANUELA	DI FRONZO EMANUELA	8,50848053	0,00000000	10,92413793	8,00000000	9,00000000	15,00000000	3,00000000	10,00000000	64,43261846	0,00000000	64,43261846	23,25806452
4.160	CONSALVO FRANCESCO MARIA	AZIENDA AGRICOLA BIANCO DEI F.LLI CONSALVO S.S.	2,00000000	10,00000000	0,00000000	8,00000000	10,00000000	7,00000000	7,00000000	10,00000000	54,00000000	7,36363636	61,36363636	19,48387097
4.161	CONSALVO LUISA	AZIENDA AGRICOLA BIANCO DEI F.LLI CONSALVO S.S.	2,00000000	10,00000000	0,00000000	8,00000000	10,00000000	7,00000000	7,00000000	10,00000000	54,00000000	7,36363636	61,36363636	19,48387097
4.162	BOTRUGNO MAURO	BOTRUGNO MAURO	10,00000000	0,00000000	0,00000000	8,00000000	9,00000000	7,00000000	10,00000000	10,00000000	54,00000000	7,36363636	61,36363636	20,49731183
4.163	POTENZA MARTINO MIRKO	PUNTO VERDE SOC.AGR. DI M.M.POTENZA E M.POTENZA S.S.	8,00000000	10,00000000	0,00000000	8,00000000	6,00000000	9,00000000	3,00000000	10,00000000	54,00000000	7,36363636	61,36363636	24,89919355
4.164	POTENZA MARIANGELA	PUNTO VERDE SOC.AGR. DI M.M.POTENZA E M.POTENZA S.S.	8,00000000	10,00000000	0,00000000	8,00000000	6,00000000	9,00000000	3,00000000	10,00000000	54,00000000	7,36363636	61,36363636	24,89919355
4.165	PUGLIESE SILVIA	SOCIETA' AGRICOLA SEMPLICE LAMA DI CARRO	10,00000000	0,00000000	0,00000000	8,00000000	9,00000000	7,00000000	10,00000000	10,00000000	54,00000000	7,36363635	61,36363635	25,79435484
4.166	PUGLIESE DANIELE ANTONIO	SOCIETA' AGRICOLA SEMPLICE LAMA DI CARRO	10,00000000	0,00000000	0,00000000	8,00000000	9,00000000	7,00000000	10,00000000	10,00000000	54,00000000	7,36363635	61,36363635	25,79435484
4.167	BUZZI MAURA	BUZZI MAURA	10,00000000	0,00000000	0,00000000	8,00000000	9,00000000	7,00000000	10,00000000	10,00000000	54,00000000	7,36363635	61,36363635	39,54301075
4.168	SCHETTINI PIETRO	SCHETTINI PIETRO	9,84408546	0,00000000	0,93877765	8,00000000	9,07795727	0,00000000	10,00000000	10,00000000	47,86082038	0,00000000	47,86082038	34,58602151
4.169	TROCCOLI PASQUALE	TROCCOLI PASQUALE	8,00000000	0,00000000	6,00000000	0,00000000	10,00000000	15,00000000	10,00000000	10,00000000	59,00000000	0,00000000	59,00000000	29,23118280
4.170	RAFFAELI RIPALTA	RAFFAELI RIPALTA	9,62328167	0,00000000	12,00000000	8,00000000	8,62328168	11,00000000	3,00000000	10,00000000	62,24656335	0,00000000	62,24656335	37,16666667
4.171	LEONE ROCCO PIO	AZ. AGR. MARCHESA DEI F.LLI LEONE SOCIETA' SEMPLICE AGRICOLA	9,35916005	0,00000000	12,00000000	8,00000000	7,87958119	13,00000000	3,00000000	10,00000000	63,23874124	0,00000000	63,23874124	20,34274194
4.172	LEONE ROSARIA	AZ. AGR. MARCHESA DEI F.LLI LEONE SOCIETA' SEMPLICE AGRICOLA	9,35916005	0,00000000	12,00000000	8,00000000	7,87958119	13,00000000	3,00000000	10,00000000	63,23874124	0,00000000	63,23874124	20,34274194
4.173	TARANTINI ALFREDO	TARANTINI ALFREDO	8,00000000	0,00000000	12,00000000	8,00000000	9,85723896	0,00000000	7,00000000	10,00000000	54,85723896	0,00000000	54,85723896	20,58602151
4.174	MOREO LUCA	MOREO LUCA	8,53345430	0,00000000	12,00000000	8,00000000	7,53345430	15,00000000	3,00000000	10,00000000	64,06690860	0,00000000	64,06690860	20,61021505
4.175	RUSSI ANGELO	RUSSI ANGELO	2,00000000	0,00000000	12,00000000	0,00000000	10,00000000	0,00000000	0,00000000	10,00000000	34,00000000	0,00000000	34,00000000	18,65591398
4.176	LEREDE ANNARITA	LEREDE ANNARITA	8,00000000	0,00000000	12,00000000	0,00000000	9,00000000	15,00000000	0,00000000	10,00000000	54,00000000	0,00000000	54,00000000	19,93010753
4.177	MASTROPIERI LUCIA	MASTROPIERI LUCIA	10,00000000	0,00000000	6,00000000	8,00000000	9,00000000	13,00000000	7,00000000	10,00000000	63,00000000	0,00000000	63,00000000	22,94086022
4.178	STRAFEZZA SAVINA	STRAFEZZA SAVINA	10,00000000	5,00000000	12,00000000	0,00000000	9,00000000	15,00000000	3,00000000	10,00000000	64,00000000	0,00000000	64,00000000	23,50806452
4.179	RUBINO MARICA	RUBINO MARICA	8,00000000	0,00000000	12,00000000	0,00000000	9,00000000	15,00000000	0,00000000	10,00000000	54,00000000	0,00000000	54,00000000	24,01881720
4.180	AZZOLINI ROBERTA	AZZOLINI ROBERTA	2,00000000	0,00000000	12,00000000	8,00000000	10,00000000	15,00000000	7,00000000	10,00000000	64,00000000	0,00000000	64,00000000	26,85752688
4.181	LIOTINO VITO	LIOTINO VITO	8,00000000	0,00000000	12,00000000	0,00000000	9,00000000	15,00000000	0,00000000	10,00000000	54,00000000	0,00000000	54,00000000	26,95430108
4.182	MARTINO VITO	SOC.SEMPLICE AGRICOLA F.LLI MARTINO	10,00000000	0,00000000	6,00000000	8,00000000	6,00000000	13,00000000	0,00000000	10,00000000	53,00000000	0,00000000	53,00000000	27,01075269

PSR PUGLIA 2014 - 2020 ALLEGATO A2 alla DAdG 478/2020

PACCHETTO GIOVANI – Bando pubblicato nel BURP n. 87 del 28/07/2016 e ss.mm.ii.

Sottomisura 4.1.B – Sostegno per investimenti materiali e immateriali finalizzati a migliorare la redditività, la competitività e la sostenibilità delle aziende agricole singole e associate

Dettaglio punteggi conseguiti in applicazione dei criteri di selezione di cui all'operazione 4.1.B

			PUNTEGGIO											
POSIZIONE	RICHIEDENTE PREMIO	DENOMINAZIONE AZIENDA	PRINCIPIO_1	PRINCIPIO_2	PRINCIPIO_3	PRINCIPIO_4	PRINCIPIO_5	PRINCIPIO_6	PRINCIPIO_7	PRINCIPIO_8	SUBTOTALE	PONDERAZIONE PRINCIPIO_3	TOTALE	ETA_MEDIA
4.183	MARTINO NICOLETTA	SOC.SEMPLICE AGRICOLA F.LLI MARTINO	10,00000000	0,00000000	6,00000000	8,00000000	6,00000000	13,00000000	0,00000000	10,00000000	53,00000000	0,00000000	53,00000000	27,01075269
4.184	ANNICCHIARICO SANTO	ANNICCHIARICO SANTO	10,00000000	0,00000000	12,00000000	8,00000000	9,00000000	15,00000000	0,00000000	10,00000000	64,00000000	0,00000000	64,00000000	29,12634409
4.185	MARINELLI LEO	MARINELLI LEO	8,00000000	0,00000000	12,00000000	0,00000000	9,00000000	15,00000000	0,00000000	10,00000000	54,00000000	0,00000000	54,00000000	29,59139785
4.186	CASIERI MICHELE	SOCIETA' AGRICOLA SEMPLICE LA TARTARUGA	8,00000000	0,00000000	12,00000000	0,00000000	10,00000000	13,00000000	10,00000000	10,00000000	63,00000000	0,00000000	63,00000000	34,05286738
4.187	CORMIO STEFANIA	SOCIETA' AGRICOLA SEMPLICE LA TARTARUGA	8,00000000	0,00000000	12,00000000	0,00000000	10,00000000	13,00000000	10,00000000	10,00000000	63,00000000	0,00000000	63,00000000	34,05286738
4.188	CORMIO VALENTINA	SOCIETA' AGRICOLA SEMPLICE LA TARTARUGA	8,00000000	0,00000000	12,00000000	0,00000000	10,00000000	13,00000000	10,00000000	10,00000000	63,00000000	0,00000000	63,00000000	34,05286738
4.189	DEMETRIO MARIA	DEMETRIO MARIA	10,00000000	5,00000000	12,00000000	8,00000000	9,00000000	0,00000000	10,00000000	10,00000000	64,00000000	0,00000000	64,00000000	40,00537634
4.190	PULPITO MANUEL	SAN FELICE SOCIETA' SEMPLICE AGRICOLA	9,99369848	0,00000000	12,00000000	8,00000000	9,00315076	9,00000000	3,00000000	10,00000000	60,99684924	0,00000000	60,99684924	22,68010753
4.191	PULPITO IVAN	SAN FELICE SOCIETA' SEMPLICE AGRICOLA	9,99369848	0,00000000	12,00000000	8,00000000	9,00315076	9,00000000	3,00000000	10,00000000	60,99684924	0,00000000	60,99684924	22,68010753
4.192	RIONTINO MARIO SABATINO	SOCIETA AGRICOLA MICHELE RIONTINO S.S.	8,42475601	0,00000000	6,97786788	8,00000000	9,58225128	13,00000000	7,00000000	10,00000000	62,98487517	0,00000000	62,98487517	34,04704301
4.193	RIONTINO MARCO MARIA	SOCIETA AGRICOLA MICHELE RIONTINO S.S.	8,42475601	0,00000000	6,97786788	8,00000000	9,58225128	13,00000000	7,00000000	10,00000000	62,98487517	0,00000000	62,98487517	34,04704301
4.194	CIALDELLA SABRINA	SOCIETA' AGRICOLA ARCADIA S.S.	8,00000000	0,00000000	12,00000000	8,00000000	7,97400210	15,00000000	3,00000000	10,00000000	63,97400210	0,00000000	63,97400210	20,97311828
4.195	CIALDELLA FRANCESCO	SOCIETA' AGRICOLA ARCADIA S.S.	8,00000000	0,00000000	12,00000000	8,00000000	7,97400210	15,00000000	3,00000000	10,00000000	63,97400210	0,00000000	63,97400210	20,97311828
4.196	TUMOLO ANTONIO	TUMOLO ANTONIO	8,06049300	0,00000000	12,00000000	0,00000000	8,90926051	15,00000000	0,00000000	10,00000000	53,96975351	0,00000000	53,96975351	35,09946237
4.197	MENNUNO STELLA MARIA ROSA	MENNUNO STELLA MARIA ROSARIA	9,86826348	0,00000000	12,00000000	0,00000000	9,06586826	11,00000000	10,00000000	10,00000000	61,93413174	0,00000000	61,93413174	21,83602151
4.198	MARINELLI LEONARDO	MARINELLI LEONARDO	8,00000000	0,00000000	6,00000000	8,00000000	9,88384819	15,00000000	7,00000000	10,00000000	63,88384819	0,00000000	63,88384819	28,78225806
4.199	PICCARRETA SIMONA	PICCARRETA SIMONA	8,13433897	0,00000000	12,00000000	8,00000000	10,00000000	0,00000000	10,00000000	10,00000000	58,13433897	0,00000000	58,13433897	20,43279570
4.200	LAZZARO ANDREA	LAZZARO ANDREA	8,00000000	0,00000000	0,00000000	8,00000000	10,00000000	0,00000000	7,00000000	10,00000000	43,00000000	5,86363636	48,86363636	32,63709677
4.201	D'ONGHIA GIOVANNI	D'ONGHIA GIOVANNI	8,00000000	5,00000000	0,00000000	0,00000000	8,18518519	0,00000000	3,00000000	10,00000000	34,18518519	4,66161616	38,84680135	22,46236559
4.202	CELESTE LUCA	CELESTE LUCA	8,00000000	0,00000000	0,00000000	8,00000000	7,39951574	11,00000000	10,00000000	10,00000000	54,39951574	7,41811577	61,81763151	38,40053763
4.203	LOIODICE MICHELE PIO	LOIODICE MICHELE PIO	8,50190871	0,00000000	9,85313879	8,00000000	9,45875519	15,00000000	3,00000000	10,00000000	63,81380269	0,00000000	63,81380269	25,37634409
4.204	DISABATO VITALIANA	DISABATO VITALIANA	9,96367539	0,00000000	0,00000000	0,00000000	7,14397734	0,00000000	7,00000000	10,00000000	34,10765273	4,65104355	38,75869628	25,51075269
4.205	FORMICA MENGANO LEONARD	FORMICA MENGANO LEONARDO	8,67014483	0,00000000	2,40498264	8,00000000	9,66492759	15,00000000	10,00000000	10,00000000	63,74005506	0,00000000	63,74005506	27,67204301
4.206	COSTANTINO MELISSA	COSTANTINO MELISSA	8,00000000	0,00000000	0,00000000	8,00000000	7,32544378	11,00000000	10,00000000	10,00000000	54,32544378	7,40801506	61,73345884	27,73655914
4.207	MAPPA GIUSEPPE	MAPPA GIUSEPPE	8,54216867	0,00000000	6,00000000	0,00000000	9,72891567	13,00000000	3,00000000	10,00000000	50,27108434	0,00000000	50,27108434	24,98655914
4.208	ORLANDO MIRKO LEONARDO	ORLANDO MIRKO LEONARDO	9,10331833	0,00000000	12,00000000	0,00000000	9,55165917	15,00000000	3,00000000	10,00000000	58,65497750	0,00000000	58,65497750	27,02956989
4.209	JOURDAN PETER MARK	JOURDAN PETER MARK	10,00000000	0,00000000	0,00000000	0,00000000	8,86099168	0,00000000	10,00000000	10,00000000	38,86099168	5,29922614	44,16021782	38,18548387
4.210	BARBIERI MADDALENA	BARBIERI MADDALENA	8,00000000	0,00000000	0,00000000	0,00000000	9,00000000	0,00000000	7,00000000	10,00000000	34,00000000	4,63636364	38,63636364	23,59677419
4.211	MADARO ANNACHIARA	MADARO ANNACHIARA	10,00000000	0,00000000	0,00000000	0,00000000	7,00000000	0,00000000	7,00000000	10,00000000	34,00000000	4,63636364	38,63636364	27,21236559
4.212	BALDASSARRE GIOVANNA	BALDASSARRE GIOVANNA	8,00000000	0,00000000	0,00000000	0,00000000	9,00000000	0,00000000	7,00000000	10,00000000	34,00000000	4,63636364	38,63636364	29,77956989
4.213	SCHITO ANTONIO	SCHITO ANTONIO	8,00000000	0,00000000	0,00000000	0,00000000	9,00000000	0,00000000	7,00000000	10,00000000	34,00000000	4,63636363	38,63636363	37,42741935
4.214	MARTINO NICOLE	MARTINO NICOLE	10,00000000	0,00000000	0,00000000	8,00000000	10,00000000	0,00000000	10,00000000	10,00000000	48,00000000	6,54545455	54,54545455	21,41666667
4.215	FLORIO DOMINICK	FLORIO DOMINICK	10,00000000	0,00000000	0,00000000	8,00000000	10,00000000	0,00000000	10,00000000	10,00000000	48,00000000	6,54545455	54,54545455	35,43279570
4.216	MERO MARIO LORENZO	MERO MARIO LORENZO	10,00000000	0,00000000	0,00000000	8,00000000	10,00000000	0,00000000	10,00000000	10,00000000	48,00000000	6,54545455	54,54545455	39,41935484
4.217	MACRI' EUGENIO	MACRI' EUGENIO	9,98080840	0,00000000	12,00000000	0,00000000	7,54263675	13,00000000	0,00000000	10,00000000	52,52344515	0,00000000	52,52344515	26,26075269
4.218	HOTAJ ALBINA	HOTAJ ALBINA	8,00000000	0,00000000	0,00000000	8,00000000	6,00000000	13,00000000	10,00000000	10,00000000	55,00000000	7,50000000	62,50000000	23,88709677
4.219	LASALVIA FRANCESCO	LASALVIA FRANCESCO	8,00000000	0,00000000	12,00000000	0,00000000	9,48102135	13,00000000	10,00000000	10,00000000	62,48102135	0,00000000	62,48102135	19,64784946
4.220	CIAVARELLA FRANCESCA	CIAVARELLA FRANCESCA	9,45316295	0,00000000	12,00000000	0,00000000	8,97278691	11,00000000	10,00000000	10,00000000	61,42594986	0,00000000	61,42594986	27,88709677
4.221	ACQUAFREDDA GRAZIANA	ACQUAFREDDA GRAZIANA	9,92338177	0,00000000	0,00000000	8,00000000	9,96169088	0,00000000	10,00000000	10,00000000	47,88507265	6,52978263	54,41485528	25,47043011
4.222	FRANCAVILLA RICCARDO	FRANCAVILLA RICCARDO	8,00000000	0,00000000	0,00000000	8,00000000	7,03488372	11,00000000	10,00000000	10,00000000	54,03488372	7,36839323	61,40327695	28,24193548
4.223	SELVAROLO DOMENICO	AZIENDA AGRICOLA DEACOPIA DEI FRATELLI SELVAROLO SOCIETA' SEMPLICE	8,14503144	0,00000000	0,00000000	8,00000000	8,76812893	13,00000000	7,00000000	10,00000000	54,91316037	7,48815823	62,40131860	35,87500000
4.224	SELVAROLO ANNAMADDALENA	AZIENDA AGRICOLA DEACOPIA DEI FRATELLI SELVAROLO SOCIETA' SEMPLICE	8,14503144	0,00000000	0,00000000	8,00000000	8,76812893	13,00000000	7,00000000	10,00000000	54,91316037	7,48815823	62,40131860	35,87500000
4.225	MELE EMILIO	MELE EMILIO	8,00000000	0,00000000	0,00000000	8,00000000	7,00000000	11,00000000	10,00000000	10,00000000	54,00000000	7,36363636	61,36363636	27,63172043
4.226	BINETTI LUIGI	BINETTI LUIGI	8,00000000	0,00000000	0,00000000	8,00000000	7,00000000	11,00000000	10,00000000	10,00000000	54,00000000	7,36363636	61,36363636	30,92473118

PSR PUGLIA 2014 - 2020 ALLEGATO A2 alla DAdG 478/2020

PACCHETTO GIOVANI – Bando pubblicato nel BURP n. 87 del 28/07/2016 e ss.mm.ii.

Sottomisura 4.1.B – Sostegno per investimenti materiali e immateriali finalizzati a migliorare la redditività, la competitività e la sostenibilità delle aziende agricole singole e associate

Dettaglio punteggi conseguiti in applicazione dei criteri di selezione di cui all'operazione 4.1.B

			PUNTEGGIO											
POSIZIONE	RICHIEDENTE PREMIO	DENOMINAZIONE AZIENDA	PRINCIPIO_1	PRINCIPIO_2	PRINCIPIO_3	PRINCIPIO_4	PRINCIPIO_5	PRINCIPIO_6	PRINCIPIO_7	PRINCIPIO_8	SUBTOTALE	PONDERAZIONE PRINCIPIO_3	TOTALE	ETA_MEDIA
4.227	SIMEONE GIOVANNI	SOCIETA' AGRICOLA SIMEONE S.R.L.	8,00000000	0,00000000	0,00000000	8,00000000	10,00000000	11,00000000	7,00000000	10,00000000	54,00000000	7,36363636	61,36363636	31,56451613
4.228	MASTRAPASQUA ROBERTO	MASTRAPASQUA ROBERTO	8,00000000	0,00000000	0,00000000	8,00000000	7,00000000	11,00000000	10,00000000	10,00000000	54,00000000	7,36363636	61,36363636	33,33870968
4.229	LAGUARDIA MAURIZIO	LAGUARDIA MAURIZIO	10,00000000	0,00000000	0,00000000	0,00000000	9,00000000	13,00000000	3,00000000	10,00000000	45,00000000	6,13636364	51,13636364	21,53494624
4.230	CHERNOVA TATIANA	CHERNOVA TATIANA	8,00000000	0,00000000	12,00000000	0,00000000	10,00000000	15,00000000	7,00000000	10,00000000	62,00000000	0,00000000	62,00000000	37,64516129
4.231	GIANFRIDDO FABIO	GIANFRIDDO FABIO	8,00000000	0,00000000	12,00000000	8,00000000	7,33184193	15,00000000	3,00000000	10,00000000	63,33184193	0,00000000	63,33184193	26,68548387
4.232	PELOSI ALESSANDRA	PELOSI ALESSANDRA	10,00000000	0,00000000	0,00000000	0,00000000	9,00000000	11,00000000	7,00000000	10,00000000	47,00000000	6,40909091	53,40909091	30,01881720
4.233	PAJECKA AGNIESZKA BARBARA	PAJECKA AGNIESZKA BARBARA	10,00000000	0,00000000	0,00000000	8,00000000	9,00000000	9,00000000	7,00000000	10,00000000	53,00000000	7,22727272	60,22727272	32,54032258
4.234	LOPEZ FABRIZIO	LOPEZ FABRIZIO	9,85126374	0,00000000	0,00000000	8,00000000	6,22310439	11,00000000	0,00000000	10,00000000	45,07436813	6,14650474	51,22087288	25,68279570
4.235	NETTI ANITA	NETTI ANITA	8,00000000	0,00000000	0,00000000	8,00000000	8,00000000	11,00000000	0,00000000	10,00000000	45,00000000	6,13636364	51,13636364	28,45698925
4.236	BOVE CARLO	BOVE CARLO	8,05280508	0,00000000	12,00000000	8,00000000	9,02640254	0,00000000	7,00000000	10,00000000	54,07920762	0,00000000	54,07920762	36,08064516
4.237	NOTARNICOLA ANGELO	NOTARNICOLA ANGELO	8,03218677	0,00000000	12,00000000	8,00000000	9,01609339	0,00000000	7,00000000	10,00000000	54,04828016	0,00000000	54,04828016	22,61021505
4.238	DEL VECCHIO CARMELA	DEL VECCHIO CARMELA	10,00000000	0,00000000	6,00000000	8,00000000	6,03408093	11,00000000	0,00000000	10,00000000	51,03408093	0,00000000	51,03408093	38,08602151
4.239	CAPOGNA GIULIA FRANCESCA	CAPOGNA GIULIA FRANCESCA	9,69863013	0,00000000	0,00000000	8,00000000	9,84931506	0,00000000	10,00000000	10,00000000	47,54794519	6,48381071	54,03175590	20,29301075
4.240	DALOISO NICOLA	DALOISO NICOLA	10,00000000	0,00000000	12,00000000	0,00000000	9,00000000	15,00000000	7,00000000	10,00000000	63,00000000	0,00000000	63,00000000	19,11827957
4.241	CIPRIANI LUCIA	SOCIETA' SEMPLICE FLORICOLTURA CIPRIANI DI CIPRIANI MARTA E LUCIA SOCIETA' AGRICOLA	10,00000000	0,00000000	6,00000000	8,00000000	6,00000000	11,00000000	0,00000000	10,00000000	51,00000000	0,00000000	51,00000000	20,84677419
4.242	CIPRIANI MARTA	SOCIETA' SEMPLICE FLORICOLTURA CIPRIANI DI CIPRIANI MARTA E LUCIA SOCIETA' AGRICOLA	10,00000000	0,00000000	6,00000000	8,00000000	6,00000000	11,00000000	0,00000000	10,00000000	51,00000000	0,00000000	51,00000000	20,84677419
4.243	SQUICCIMARRO PAOLA	SOC. AGRIC. BIOLOGICA CONTEA DI PUGLIA	8,00000000	0,00000000	12,00000000	8,00000000	9,00000000	0,00000000	7,00000000	10,00000000	54,00000000	0,00000000	54,00000000	20,86827957
4.244	VERDESCA MARCO	ISIDORO DI VERDESCA MARCO SAS AGRICOLA	8,00000000	0,00000000	12,00000000	8,00000000	9,00000000	0,00000000	7,00000000	10,00000000	54,00000000	0,00000000	54,00000000	21,38978495
4.245	SABETTA MIRIANA	SABETTA MIRIANA	10,00000000	0,00000000	12,00000000	0,00000000	6,00000000	15,00000000	0,00000000	10,00000000	53,00000000	0,00000000	53,00000000	23,90860215
4.246	LOCONSOLO ANTONIO GERARD	LOCONSOLO ANTONIO GERARDO	8,00000000	0,00000000	6,00000000	8,00000000	10,00000000	13,00000000	7,00000000	10,00000000	62,00000000	0,00000000	62,00000000	25,09139785
4.247	FAVUZZI MIRIANA	FAVUZZI MIRIANA	10,00000000	0,00000000	6,00000000	8,00000000	9,00000000	11,00000000	7,00000000	10,00000000	61,00000000	0,00000000	61,00000000	25,25268817
4.248	VITTORE MATILDE MARA	VITTORE MATILDE MARA	8,00000000	0,00000000	12,00000000	8,00000000	9,00000000	0,00000000	7,00000000	10,00000000	54,00000000	0,00000000	54,00000000	27,55913978
4.249	MARTINO VITO	MARTINO VITO	10,00000000	0,00000000	6,00000000	8,00000000	6,00000000	11,00000000	0,00000000	10,00000000	51,00000000	0,00000000	51,00000000	28,40053763
4.250	BUTANESCU DANIELA ELENA	BUTANESCU DANIELA ELENA	8,00000000	0,00000000	12,00000000	0,00000000	9,00000000	13,00000000	0,00000000	10,00000000	52,00000000	0,00000000	52,00000000	35,24462366
4.251	FERRARI ANTONIETTA	FERRARI ANTONIETTA	9,66101695	0,00000000	0,00000000	8,00000000	9,83050848	0,00000000	10,00000000	10,00000000	47,49152543	6,47611710	53,96764253	40,52150538
4.252	CHIAPPERINO GIUSEPPE	CHIAPPERINO GIUSEPPE	10,00000000	5,00000000	0,00000000	8,00000000	10,00000000	0,00000000	7,00000000	10,00000000	50,00000000	6,81818182	56,81818182	38,84677419
4.253	GUERRA RAFFAELE	AZ. AGR. F.LLI GUERRA SS DI GUERRA GIUSEPPE E RAFFAELE	10,00000000	0,00000000	0,00000000	0,00000000	8,00000000	15,00000000	0,00000000	10,00000000	43,00000000	5,86363636	48,86363636	25,33064516
4.254	GUERRA GIUSEPPE	AZ. AGR. F.LLI GUERRA SS DI GUERRA GIUSEPPE E RAFFAELE	10,00000000	0,00000000	0,00000000	0,00000000	8,00000000	15,00000000	0,00000000	10,00000000	43,00000000	5,86363636	48,86363636	25,33064516
4.255	FAZIO PASQUA	FAZIO PASQUA	10,00000000	0,00000000	0,00000000	0,00000000	10,00000000	0,00000000	7,00000000	10,00000000	37,00000000	5,04545455	42,04545455	20,27419355
4.256	RADATTI MARTINA	RADATTI MARTINA	8,13897294	0,00000000	0,00000000	8,00000000	9,93051353	0,00000000	10,00000000	10,00000000	46,06948647	6,28220270	52,35168917	19,29838710
4.257	CICCARONE SIMONETTA	CICCARONE SIMONETTA	9,52193984	0,00000000	0,00000000	8,00000000	9,76096992	0,00000000	10,00000000	10,00000000	47,28290976	6,44766951	53,73057927	22,26344086
4.258	ROMANO GIAMPIETRO	ROMANO GIAMPIETRO	8,00000000	0,00000000	12,00000000	8,00000000	7,72701950	13,00000000	3,00000000	10,00000000	61,72701950	0,00000000	61,72701950	33,86559140
4.259	PIRULLI GIUSEPPE	AZIENDA AGRICOLA 2P - SOCIETA AGRICOLA SEMPLICE	8,00000000	5,00000000	6,00000000	8,00000000	9,00000000	15,00000000	3,00000000	10,00000000	64,00000000	0,00000000	64,00000000	29,90053763
4.260	PEDONE SARA	AZIENDA AGRICOLA 2P - SOCIETA AGRICOLA SEMPLICE	8,00000000	5,00000000	6,00000000	8,00000000	9,00000000	15,00000000	3,00000000	10,00000000	64,00000000	0,00000000	64,00000000	29,90053763
4.261	GRECO FRANCESCO	AZIENDA AGRICOLA FRATELLI GRECO ANGELO E FRANCESCO SOCIETA' SEMPLICE	8,79647391	0,00000000	0,00000000	8,00000000	8,44614147	11,00000000	7,00000000	10,00000000	53,24261538	7,26035664	60,50297202	27,71236559
4.262	GRECO ANGELO RAFFAELE	AZIENDA AGRICOLA FRATELLI GRECO ANGELO E FRANCESCO SOCIETA' SEMPLICE	8,79647391	0,00000000	0,00000000	8,00000000	8,44614147	11,00000000	7,00000000	10,00000000	53,24261538	7,26035664	60,50297202	27,71236559
4.263	ANTONUCCI FRANCESCO	ANTONUCCI FRANCESCO	8,00000000	0,00000000	12,00000000	8,00000000	10,00000000	0,00000000	10,00000000	10,00000000	58,00000000	0,00000000	58,00000000	21,82795699
4.264	D'APRILE CATERINA	D'APRILE CATERINA	10,00000000	0,00000000	7,62332083	8,00000000	9,00000000	15,00000000	3,00000000	10,00000000	62,62332083	0,00000000	62,62332083	39,83870968
4.265	CRESCENTE VINCENZO	CRESCENTE VINCENZO	5,62755560	0,00000000	0,00000000	8,00000000	9,07994507	13,00000000	3,00000000	10,00000000	48,70750067	6,64193191	55,34943258	33,91666667

PSR PUGLIA 2014 - 2020 ALLEGATO A2 alla DAdG 478/2020

PACCHETTO GIOVANI – Bando pubblicato nel BURP n. 87 del 28/07/2016 e ss.mm.ii.

Sottomisura 4.1.B – Sostegno per investimenti materiali e immateriali finalizzati a migliorare la redditività, la competitività e la sostenibilità delle aziende agricole singole e associate

Dettaglio punteggi conseguiti in applicazione dei criteri di selezione di cui all'operazione 4.1.B

			PUNTEGGIO											
POSIZIONE	RICHIEDENTE PREMIO	DENOMINAZIONE AZIENDA	PRINCIPIO_1	PRINCIPIO_2	PRINCIPIO_3	PRINCIPIO_4	PRINCIPIO_5	PRINCIPIO_6	PRINCIPIO_7	PRINCIPIO_8	SUBTOTALE	PONDERAZIONE PRINCIPIO_3	TOTALE	ETA_MEDIA
4.266	IACONISI MARCO	IACONISI MARCO	8,96227708	0,00000000	12,00000000	0,00000000	7,55658438	13,00000000	0,00000000	10,00000000	51,51886146	0,00000000	51,51886146	28,65322581
4.267	ROTONDO PASQUALE	ROTONDO PASQUALE	9,75383405	0,00000000	0,00000000	8,00000000	9,12308298	13,00000000	3,00000000	10,00000000	52,87691703	7,21048869	60,08740572	23,79838710
4.268	BASILE MARCO	L'ISOLA DI BASILE MARCO & C. S.A.S.-SOCIETA' AGRICOLA	2,00000000	5,00000000	0,00000000	8,00000000	8,00000000	15,00000000	7,00000000	10,00000000	55,00000000	7,50000000	62,50000000	19,11290323
4.269	BARNABA GIORGIO	BARNABA GIORGIO	10,00000000	0,00000000	0,00000000	8,00000000	9,00000000	15,00000000	3,00000000	10,00000000	55,00000000	7,50000000	62,50000000	19,44354839
4.270	LI BERGOLIS DONATELLA	LI BERGOLIS DONATELLA	10,00000000	0,00000000	0,00000000	8,00000000	9,00000000	15,00000000	3,00000000	10,00000000	55,00000000	7,50000000	62,50000000	20,29032258
4.271	PATRUNO MARIAGRAZIA	PATRUNO MARIAGRAZIA	10,00000000	0,00000000	0,00000000	8,00000000	9,00000000	15,00000000	3,00000000	10,00000000	55,00000000	7,50000000	62,50000000	20,98387097
4.272	SCARINGI ALESSANDRO	SCARINGI ALESSANDRO	8,00000000	0,00000000	0,00000000	8,00000000	7,00000000	15,00000000	7,00000000	10,00000000	55,00000000	7,50000000	62,50000000	22,11290323
4.273	MASELLA ANGELO	MASELLA ANGELO	10,00000000	0,00000000	0,00000000	8,00000000	9,00000000	15,00000000	3,00000000	10,00000000	55,00000000	7,50000000	62,50000000	22,43817204
4.274	RIZZELLO DAVIDE	RIZZELLO DAVIDE	10,00000000	0,00000000	0,00000000	0,00000000	10,00000000	0,00000000	3,00000000	10,00000000	33,00000000	4,50000000	37,50000000	23,25806452
4.275	GENTILE PIETRO	GENTILE PIETRO	10,00000000	0,00000000	0,00000000	8,00000000	9,00000000	15,00000000	3,00000000	10,00000000	55,00000000	7,50000000	62,50000000	24,91129032
4.276	FARINOLA CORRADO	FARINOLA CORRADO	10,00000000	0,00000000	0,00000000	8,00000000	9,00000000	15,00000000	3,00000000	10,00000000	55,00000000	7,50000000	62,50000000	26,41129032
4.277	TRIBUZIO ANNARITA	TRIBUZIO ANNARITA	8,00000000	0,00000000	0,00000000	8,00000000	7,00000000	15,00000000	7,00000000	10,00000000	55,00000000	7,50000000	62,50000000	26,73924731
4.278	GENTILE COSIMO	GENTILE COSIMO	10,00000000	0,00000000	0,00000000	8,00000000	9,00000000	15,00000000	3,00000000	10,00000000	55,00000000	7,50000000	62,50000000	27,41935484
4.279	BUFI EDOARDO	BUFI EDOARDO	10,00000000	0,00000000	0,00000000	8,00000000	9,00000000	15,00000000	3,00000000	10,00000000	55,00000000	7,50000000	62,50000000	27,65322581
4.280	DIVITTORIO VINCENZO	DIVITTORIO VINCENZO	10,00000000	0,00000000	0,00000000	8,00000000	9,00000000	15,00000000	3,00000000	10,00000000	55,00000000	7,50000000	62,50000000	27,72580645
4.281	GIOVE ILARIA	GIOVE ILARIA	10,00000000	0,00000000	0,00000000	8,00000000	9,00000000	15,00000000	3,00000000	10,00000000	55,00000000	7,50000000	62,50000000	28,60215054
4.282	BAGNATO ANTONELLO	BAGNATO ANTONELLO	10,00000000	0,00000000	0,00000000	8,00000000	9,00000000	15,00000000	3,00000000	10,00000000	55,00000000	7,50000000	62,50000000	31,28763441
4.283	PROCE ANTONIO MARCO	PROCE ANTONIO MARCO	10,00000000	0,00000000	0,00000000	8,00000000	9,00000000	15,00000000	3,00000000	10,00000000	55,00000000	7,50000000	62,50000000	31,78763441
4.284	FIORE MATTEO	FIORE MATTEO	10,00000000	0,00000000	0,00000000	8,00000000	9,00000000	15,00000000	3,00000000	10,00000000	55,00000000	7,50000000	62,50000000	32,63709677
4.285	FORMICA COSIMA	FORMICA COSIMA	10,00000000	0,00000000	0,00000000	8,00000000	9,00000000	15,00000000	3,00000000	10,00000000	55,00000000	7,50000000	62,50000000	32,82795699
4.286	CIRSONE EMILIO	CIRSONE EMILIO	10,00000000	0,00000000	0,00000000	8,00000000	9,00000000	15,00000000	3,00000000	10,00000000	55,00000000	7,50000000	62,50000000	33,10483871
4.287	DI CORATO MICHELA	DI CORATO MICHELA	10,00000000	0,00000000	0,00000000	8,00000000	9,00000000	15,00000000	3,00000000	10,00000000	55,00000000	7,50000000	62,50000000	33,42473118
4.288	DAZZEO GIANLUCA	DAZZEO GIANLUCA	10,00000000	0,00000000	0,00000000	8,00000000	9,00000000	15,00000000	3,00000000	10,00000000	55,00000000	7,50000000	62,50000000	35,09677419
4.289	COLAPAOLO LUCIA	COLAPAOLO LUCIA	10,00000000	0,00000000	0,00000000	8,00000000	9,00000000	15,00000000	3,00000000	10,00000000	55,00000000	7,50000000	62,50000000	35,40322581
4.290	D'ONOFRIO GERARDA	SOCIETA' AGRICOLA MASTROPASQUA S.S.	10,00000000	0,00000000	0,00000000	8,00000000	9,00000000	15,00000000	3,00000000	10,00000000	55,00000000	7,50000000	62,50000000	36,69489247
4.291	MASTROPASQUA GIOVANNI	SOCIETA' AGRICOLA MASTROPASQUA S.S.	10,00000000	0,00000000	0,00000000	8,00000000	9,00000000	15,00000000	3,00000000	10,00000000	55,00000000	7,50000000	62,50000000	36,69489247
4.292	GRILLO FRANCESCO	GRILLO FRANCESCO	2,00000000	5,00000000	0,00000000	8,00000000	8,00000000	15,00000000	7,00000000	10,00000000	55,00000000	7,50000000	62,50000000	37,21505376
4.293	BELLOSGUARDO CINZIA	BELLOSGUARDO CINZIA	8,00000000	0,00000000	0,00000000	8,00000000	7,00000000	15,00000000	7,00000000	10,00000000	55,00000000	7,50000000	62,50000000	37,80376344
4.294	GALLO ALESSANDRA PIA	GALLO ALESSANDRA PIA	8,00000000	0,00000000	0,00000000	8,00000000	7,00000000	15,00000000	7,00000000	10,00000000	55,00000000	7,49999999	62,49999999	22,41129032
4.295	TALLARIGO ELEONORA	TALLARIGO ELEONORA	2,00000000	0,00000000	0,00000000	8,00000000	10,00000000	15,00000000	10,00000000	10,00000000	55,00000000	7,49999999	62,49999999	30,96236559
4.296	IAGULLI ANNALISA	IAGULLI ANNALISA	9,03915881	0,00000000	0,00000000	8,00000000	7,07831762	13,00000000	7,00000000	10,00000000	54,11747643	7,37965588	61,49713231	37,11827957
4.297	MICCOLI VITTORIO	MICCOLI VITTORIO	8,00000000	0,00000000	0,00000000	8,00000000	10,00000000	0,00000000	10,00000000	10,00000000	46,00000000	6,27272727	52,27272727	24,98118280
4.298	ALO' VITO	ALO' VITO	9,85076816	0,00000000	0,00000000	8,00000000	9,07461592	15,00000000	3,00000000	10,00000000	54,92538408	7,48982510	62,41520918	20,30645161
4.299	DELZOTTO ROSSELLA	DELZOTTO ROSSELLA	8,03506572	0,00000000	0,00000000	8,00000000	9,96924060	0,00000000	10,00000000	10,00000000	46,00430632	6,27331450	52,27762082	20,20430108
4.300	LOCONTE ANTONIA	LOCONTE ANTONIA	9,78102190	0,00000000	0,00000000	8,00000000	9,10948905	15,00000000	3,00000000	10,00000000	54,89051095	7,48506968	62,37558063	39,39247312
4.301	PUNZI ROSSELLA	SOCIETA AGRICOLA PUNZI SRL	8,73677385	0,00000000	12,00000000	8,00000000	7,59873705	0,00000000	7,00000000	10,00000000	53,33551090	0,00000000	53,33551090	20,12634409
4.302	MENNUNI SIMONA	MENNUNI SIMONA	9,91059854	0,00000000	0,00000000	8,00000000	8,91059854	15,00000000	3,00000000	10,00000000	54,82119708	7,47561778	62,29681486	21,65322581
4.303	RIZZO ANGELO RAFFAELE VITO	AGRINPROGRESS SOCIETA' AGRICOLA A RESPONSABILITA' LIMITATA SEMPLIFICATA	8,00000000	5,00000000	0,00000000	0,00000000	8,00000000	15,00000000	0,00000000	10,00000000	46,00000000	6,27272727	52,27272727	39,21774194
4.304	GAROFALO EMMA	GAROFALO EMMA	8,00000000	0,00000000	6,00000000	8,00000000	8,26612766	15,00000000	7,00000000	10,00000000	62,26612766	0,00000000	62,26612766	36,55645161
4.305	TISCI ELISABETTA	TISCI ELISABETTA	8,00000000	0,00000000	0,00000000	8,00000000	7,00000000	13,00000000	7,00000000	10,00000000	53,00000000	7,22727273	60,22727273	37,01612903
4.306	MARTIMUCCI ARIANNA	SOCIETA' SEMPLICE AGRICOLA DON GIOVANNI	8,25999261	0,00000000	0,00000000	0,00000000	8,48001478	13,00000000	7,00000000	10,00000000	46,74000739	6,37363737	53,11364476	29,83243728
4.307	MARTIMUCCI DONATO	SOCIETA' SEMPLICE AGRICOLA DON GIOVANNI	8,25999261	0,00000000	0,00000000	0,00000000	8,48001478	13,00000000	7,00000000	10,00000000	46,74000739	6,37363737	53,11364476	29,83243728
4.308	MARTIMUCCI GIULIA	SOCIETA' SEMPLICE AGRICOLA DON GIOVANNI	8,25999261	0,00000000	0,00000000	0,00000000	8,48001478	13,00000000	7,00000000	10,00000000	46,74000739	6,37363737	53,11364476	29,83243728
4.309	LUPO MARCO	LUPO MARCO	10,00000000	0,00000000	12,00000000	0,00000000	6,11294219	13,00000000	0,00000000	10,00000000	51,11294219	0,00000000	51,11294219	25,79301075

PSR PUGLIA 2014 - 2020 ALLEGATO A2 alla DAdG 478/2020

PACCHETTO GIOVANI – Bando pubblicato nel BURP n. 87 del 28/07/2016 e ss.mm.ii.

Sottomisura 4.1.B – Sostegno per investimenti materiali e immateriali finalizzati a migliorare la redditività, la competitività e la sostenibilità delle aziende agricole singole e associate

Dettaglio punteggi conseguiti in applicazione dei criteri di selezione di cui all'operazione 4.1.B

			PUNTEGGIO											
POSIZIONE	RICHIEDENTE PREMIO	DENOMINAZIONE AZIENDA	PRINCIPIO_1	PRINCIPIO_2	PRINCIPIO_3	PRINCIPIO_4	PRINCIPIO_5	PRINCIPIO_6	PRINCIPIO_7	PRINCIPIO_8	SUBTOTALE	PONDERAZIONE PRINCIPIO_3	TOTALE	ETA_MEDIA
4.310	AVELLO PIER COSIMO	AVELLO PIER COSIMO	8,00000000	0,00000000	0,00000000	8,00000000	7,00000000	9,00000000	10,00000000	10,00000000	52,00000000	7,09090909	59,09090909	28,64784946
4.311	ACITO MARTINO	ACITO MARTINO	8,00000000	0,00000000	0,00000000	8,00000000	10,00000000	9,00000000	7,00000000	10,00000000	52,00000000	7,09090908	59,09090908	21,80107527
4.312	RUTIGLIANO LORENZO	AZIENDA AGRICOLA F.LLI RUTIGLIANO S.S. DI RUTIGLIANO NICOLA & C.	8,03681969	0,00000000	12,00000000	8,00000000	7,03681969	7,00000000	7,00000000	10,00000000	59,07363938	0,00000000	59,07363938	33,93010753
4.313	RUTIGLIANO NICOLA	AZIENDA AGRICOLA F.LLI RUTIGLIANO S.S. DI RUTIGLIANO NICOLA & C.	8,03681969	0,00000000	12,00000000	8,00000000	7,03681969	7,00000000	7,00000000	10,00000000	59,07363938	0,00000000	59,07363938	33,93010753
4.314	D'INNELLA LUCIANO LIVIO	D'INNELLA LUCIANO LIVIO	9,95532010	0,00000000	0,00000000	8,00000000	5,08935980	11,00000000	0,00000000	10,00000000	44,04467990	6,00609271	50,05077261	37,81720430
4.315	ROMANELLI DOMENICO	ROMANELLI DOMENICO	9,44417700	0,00000000	0,00000000	8,00000000	9,13224403	15,00000000	3,00000000	10,00000000	54,57642103	7,44223923	62,01866026	32,18010753
4.316	SELLITTI DOMENICO CLAUDIO	SELLITTI DOMENICO CLAUDIO	2,00000000	0,00000000	0,00000000	8,00000000	9,00000000	15,00000000	7,00000000	10,00000000	51,00000000	6,95454545	57,95454545	36,11290323
4.317	BOZZO FEDERICO	MASSERIA CASONE SRL - SOCIETA' AGRIC	8,00000000	0,00000000	12,00000000	0,00000000	10,00000000	15,00000000	7,00000000	10,00000000	62,00000000	0,00000000	62,00000000	23,35215054
4.318	PATIMO RAFFAELLA MARIA	PATIMO RAFFAELLA MARIA	8,00000000	0,00000000	12,00000000	0,00000000	10,00000000	15,00000000	7,00000000	10,00000000	62,00000000	0,00000000	62,00000000	23,74462366
4.319	GUERCIA ILARIA	GUERCIA ILARIA	8,00000000	0,00000000	12,00000000	0,00000000	7,00000000	15,00000000	10,00000000	10,00000000	62,00000000	0,00000000	62,00000000	26,48924731
4.320	DI CROCE VITALBA	DI CROCE VITALBA	10,00000000	0,00000000	0,00000000	8,00000000	5,00000000	11,00000000	0,00000000	10,00000000	44,00000000	6,00000000	50,00000000	30,55913978
4.321	DI PIERRO MAURIZIO	DI PIERRO MAURIZIO	10,00000000	0,00000000	0,00000000	8,00000000	9,00000000	15,00000000	10,00000000	10,00000000	62,00000000	0,00000000	62,00000000	32,86559140
4.322	GATTA DONATO	GATTA DONATO	8,63855917	0,00000000	12,00000000	8,00000000	9,72641983	0,00000000	7,00000000	10,00000000	55,36497900	0,00000000	55,36497900	18,21236559
4.323	CAFAGNA PIETRO	CAFAGNA PIETRO	8,04219494	0,00000000	0,00000000	0,00000000	7,06329240	15,00000000	7,00000000	10,00000000	47,10548734	6,42347555	53,52896289	27,52150538
4.324	GIOFFREDA CARMINE	GIOFFREDA CARMINE	2,00000000	0,00000000	0,00000000	0,00000000	10,00000000	0,00000000	7,00000000	10,00000000	29,00000000	3,95454545	32,95454545	21,84946237
4.325	DEL CONTE DOMENICO	DEL CONTE DOMENICO	2,00000000	0,00000000	0,00000000	0,00000000	10,00000000	0,00000000	7,00000000	10,00000000	29,00000000	3,95454545	32,95454545	22,87096774
4.326	MASTROMATTEO MARIA-TERES	MASTROMATTEO MARIA-TERESA	2,00000000	0,00000000	0,00000000	0,00000000	10,00000000	0,00000000	7,00000000	10,00000000	29,00000000	3,95454545	32,95454545	38,70698925
4.327	CERRONE SARA	CERRONE SARA	2,00000000	0,00000000	0,00000000	0,00000000	10,00000000	0,00000000	7,00000000	10,00000000	29,00000000	3,95454545	32,95454545	38,78225806
4.328	DI MAURO ROCCO	DI MAURO ROCCO	2,00000000	0,00000000	0,00000000	0,00000000	10,00000000	0,00000000	7,00000000	10,00000000	29,00000000	3,95454545	32,95454545	39,03763441
4.329	MUROLO BEATRICE	MUROLO BEATRICE	10,00000000	0,00000000	0,00000000	8,00000000	6,00000000	9,00000000	0,00000000	10,00000000	43,00000000	5,86363636	48,86363636	39,63709677
4.330	ARDITI LUIGI	SOCIETA' AGRICOLA TERRE SANTE S.R.L.	9,73117044	0,00000000	0,00000000	8,00000000	8,77313505	0,00000000	10,00000000	10,00000000	46,50430549	6,34149620	52,84580169	30,82258065
4.331	DARGENIO VINCENZO	SOCIETA AGRICOLA DARGENIO DI DARGENIO VINCENZO E DARGENIO GIOVANNA SOCIETA SEMPLICE	9,21812844	0,00000000	12,00000000	8,00000000	8,62578874	0,00000000	10,00000000	10,00000000	57,84391718	0,00000000	57,84391718	20,79838710
4.332	DARGENIO GIOVANNA	SOCIETA AGRICOLA DARGENIO DI DARGENIO VINCENZO E DARGENIO GIOVANNA SOCIETA SEMPLICE	9,21812844	0,00000000	12,00000000	8,00000000	8,62578874	0,00000000	10,00000000	10,00000000	57,84391718	0,00000000	57,84391718	20,79838710
4.333	LAPORTA SILVIO PIO	SOCIETA AGRICOLA F.LLI LAPORTAS.& L. SOCIETA SEMPLICE	9,28342246	0,00000000	0,00000000	0,00000000	7,70053476	7,00000000	3,00000000	10,00000000	36,98395722	5,04326689	42,02722411	21,95698925
4.334	LAPORTA LUIGI	SOCIETA AGRICOLA F.LLI LAPORTAS.& L. SOCIETA SEMPLICE	9,28342246	0,00000000	0,00000000	0,00000000	7,70053476	7,00000000	3,00000000	10,00000000	36,98395722	5,04326689	42,02722411	21,95698925
4.335	CIUFFREDA LUIGI ANTONIO	CIUFFREDA LUIGI ANTONIO	2,00000000	0,00000000	0,00000000	0,00000000	10,00000000	0,00000000	10,00000000	10,00000000	32,00000000	4,36363636	36,36363636	30,01881720
4.336	RECCHIA VITO	RECCHIA VITO	10,00000000	0,00000000	0,00000000	8,00000000	9,00000000	13,00000000	3,00000000	10,00000000	53,00000000	7,22727273	60,22727273	24,81989247
4.337	TUCCI ANGELA	TUCCI ANGELA	9,62054208	0,00000000	0,00000000	8,00000000	8,62054208	15,00000000	3,00000000	10,00000000	54,24108416	7,39651148	61,63759564	31,16129032
4.338	MISINO DOMENICO	MISINO DOMENICO	8,00000000	0,00000000	0,00000000	8,00000000	9,13333333	0,00000000	7,00000000	10,00000000	42,13333333	5,74545455	47,87878788	20,10215054
4.339	TRIBUZIO ROBERTA	AGRICOLA MASTRORILLI SOCIETA' SEMPLICE AGRICOLA	10,00000000	0,00000000	12,00000000	8,00000000	7,60206822	0,00000000	0,00000000	10,00000000	47,60206822	0,00000000	47,60206822	26,94220430
4.340	MASTRORILLI ANNA	AGRICOLA MASTRORILLI SOCIETA' SEMPLICE AGRICOLA	10,00000000	0,00000000	12,00000000	8,00000000	7,60206822	0,00000000	0,00000000	10,00000000	47,60206822	0,00000000	47,60206822	26,94220430
4.341	FASCIANO GIROLAMO	SOCIETA' AGRICOLA DEI FRATELLI FASCIANO SOCIETA'SEMPLICE	8,07929299	5,00000000	0,00000000	8,00000000	6,11893949	13,00000000	3,00000000	10,00000000	53,19823248	7,25430443	60,45253691	26,41666667
4.342	FASCIANO ANGELO	SOCIETA' AGRICOLA DEI FRATELLI FASCIANO SOCIETA'SEMPLICE	8,07929299	5,00000000	0,00000000	8,00000000	6,11893949	13,00000000	3,00000000	10,00000000	53,19823248	7,25430443	60,45253691	26,41666667
4.343	CASAVOLA MICHELE	CASAVOLA MICHELE	10,00000000	0,00000000	0,00000000	0,00000000	9,00000000	15,00000000	10,00000000	10,00000000	54,00000000	7,36363636	61,36363636	18,47043011
4.344	DE FILIPPIS MARIARITA	DE FILIPPIS MARIARITA	2,00000000	0,00000000	0,00000000	8,00000000	9,00000000	15,00000000	10,00000000	10,00000000	54,00000000	7,36363636	61,36363636	19,18279570
4.345	DI TARDO ANNARITA	DI TARDO ANNARITA	8,00000000	0,00000000	0,00000000	8,00000000	10,00000000	15,00000000	3,00000000	10,00000000	54,00000000	7,36363636	61,36363636	19,48924731
4.346	LARIVERA GIULIA	LARIVERA GIULIA	10,00000000	0,00000000	0,00000000	0,00000000	9,00000000	15,00000000	10,00000000	10,00000000	54,00000000	7,36363636	61,36363636	21,37903226
4.347	BORRELLI DANTE CARLO	BORRELLI DANTE CARLO	10,00000000	0,00000000	0,00000000	0,00000000	9,00000000	15,00000000	10,00000000	10,00000000	54,00000000	7,36363636	61,36363636	26,16935484

PSR PUGLIA 2014 - 2020 ALLEGATO A2 alla DAdG 478/2020

PACCHETTO GIOVANI – Bando pubblicato nel BURP n. 87 del 28/07/2016 e ss.mm.ii.

Sottomisura 4.1.B – Sostegno per investimenti materiali e immateriali finalizzati a migliorare la redditività, la competitività e la sostenibilità delle aziende agricole singole e associate

Dettaglio punteggi conseguiti in applicazione dei criteri di selezione di cui all'operazione 4.1.B

			PUNTEGGIO											
POSIZIONE	RICHIEDENTE PREMIO	DENOMINAZIONE AZIENDA	PRINCIPIO_1	PRINCIPIO_2	PRINCIPIO_3	PRINCIPIO_4	PRINCIPIO_5	PRINCIPIO_6	PRINCIPIO_7	PRINCIPIO_8	SUBTOTALE	PONDERAZIONE PRINCIPIO_3	TOTALE	ETA_MEDIA
4.348	CAPITANIO VITTORIO	CAPITANIO VITTORIO	8,00000000	0,00000000	0,00000000	8,00000000	10,00000000	15,00000000	3,00000000	10,00000000	54,00000000	7,36363636	61,36363636	26,76075269
4.349	LANZILLOTTI CARMELA	LANZILLOTTI CARMELA	10,00000000	0,00000000	0,00000000	0,00000000	9,00000000	15,00000000	10,00000000	10,00000000	54,00000000	7,36363636	61,36363636	27,77688172
4.350	VALLARIELLO MARIA NICOLETT	VALLARIELLO MARIA NICOLETTA	10,00000000	0,00000000	0,00000000	0,00000000	9,00000000	15,00000000	10,00000000	10,00000000	54,00000000	7,36363636	61,36363636	31,34946237
4.351	DI BARI GIUSEPPE	DI BARI GIUSEPPE	10,00000000	0,00000000	0,00000000	0,00000000	9,00000000	15,00000000	10,00000000	10,00000000	54,00000000	7,36363636	61,36363636	20,66129032
4.352	DI NOIA ARIANNA GIUSEPPINA	DI NOIA ARIANNA GIUSEPPINA	10,00000000	0,00000000	0,00000000	0,00000000	9,00000000	15,00000000	10,00000000	10,00000000	54,00000000	7,36363636	61,36363636	25,62903226
4.353	TIBELLO RITA	SOMEPS 2.0 SOCIETA' SEMPLICE AGRICOLA	8,00000000	0,00000000	0,00000000	8,00000000	6,00000000	15,00000000	7,00000000	10,00000000	54,00000000	7,36363636	61,36363636	25,72715054
4.354	SALVATORE CIRO	SOMEPS 2.0 SOCIETA' SEMPLICE AGRICOLA	8,00000000	0,00000000	0,00000000	8,00000000	6,00000000	15,00000000	7,00000000	10,00000000	54,00000000	7,36363636	61,36363636	25,72715054
4.355	CANNOLETTA MATTEO	CANNOLETTA MATTEO	2,00000000	0,00000000	0,00000000	8,00000000	9,00000000	15,00000000	10,00000000	10,00000000	54,00000000	7,36363636	61,36363636	27,78225806
4.356	CORATELLA FRANCESCO	CORATELLA FRANCESCO	8,05664063	0,00000000	0,00000000	8,00000000	7,05664062	13,00000000	7,00000000	10,00000000	53,11328125	7,24272016	60,35600141	29,36290323
4.357	PENSATO RAFFAELE	PENSATO RAFFAELE	8,00000000	0,00000000	0,00000000	8,00000000	5,22298164	11,00000000	10,00000000	10,00000000	52,22298164	7,12131568	59,34429732	22,73387097
4.358	TOTA GIUSEPPE	TOTA GIUSEPPE	8,00000000	0,00000000	9,24473106	0,00000000	9,05724367	15,00000000	10,00000000	10,00000000	61,30197473	0,00000000	61,30197473	32,50806452
4.359	CALCAGNO FRANCESCO FORTU	CALCAGNO FRANCESCO FORTUNATO	10,00000000	0,00000000	0,00000000	8,00000000	9,00000000	13,00000000	3,00000000	10,00000000	53,00000000	7,22727273	60,22727273	20,43010753
4.360	RICCO FRANCESCA	SOCIETA' AGRICOLA RICCO (SOCIETA' SEMPLICE)	8,00000000	0,00000000	0,00000000	8,00000000	7,00000000	13,00000000	7,00000000	10,00000000	53,00000000	7,22727273	60,22727273	21,40188172
4.361	RICCO FEDERICA	SOCIETA' AGRICOLA RICCO (SOCIETA' SEMPLICE)	8,00000000	0,00000000	0,00000000	8,00000000	7,00000000	13,00000000	7,00000000	10,00000000	53,00000000	7,22727273	60,22727273	21,40188172
4.362	LASORELLA GIUSEPPE	LASORELLA GIUSEPPE	10,00000000	0,00000000	0,00000000	8,00000000	9,00000000	13,00000000	3,00000000	10,00000000	53,00000000	7,22727273	60,22727273	22,20161290
4.363	MOCCIA VINCENZO	MOCCIA VINCENZO	8,00000000	0,00000000	0,00000000	8,00000000	7,00000000	13,00000000	7,00000000	10,00000000	53,00000000	7,22727273	60,22727273	23,63440860
4.364	LACIRIGNOLA ONOFRIO	LACIRIGNOLA ONOFRIO	10,00000000	0,00000000	0,00000000	8,00000000	9,00000000	13,00000000	3,00000000	10,00000000	53,00000000	7,22727273	60,22727273	23,67473118
4.365	CANISTRO ANGELO	CANISTRO ANGELO	10,00000000	0,00000000	0,00000000	8,00000000	9,00000000	13,00000000	3,00000000	10,00000000	53,00000000	7,22727273	60,22727273	23,90860215
4.366	PASCALI NICOLA	PASCALI NICOLA	10,00000000	0,00000000	0,00000000	8,00000000	9,00000000	13,00000000	3,00000000	10,00000000	53,00000000	7,22727273	60,22727273	25,26881720
4.367	LIOTINE VITO ANTONIO	LIOTINE VITO ANTONIO	10,00000000	0,00000000	0,00000000	8,00000000	9,00000000	13,00000000	3,00000000	10,00000000	53,00000000	7,22727273	60,22727273	26,30376344
4.368	MIGNOZZI FABIO	MIGNOZZI FABIO	10,00000000	0,00000000	0,00000000	8,00000000	9,00000000	13,00000000	3,00000000	10,00000000	53,00000000	7,22727273	60,22727273	26,49193548
4.369	CARNICELLA CARLO	CARNICELLA CARLO	8,00000000	0,00000000	0,00000000	8,00000000	7,00000000	13,00000000	7,00000000	10,00000000	53,00000000	7,22727273	60,22727273	34,09408602
4.370	CASTO ELISA	CASTO ELISA	8,00000000	0,00000000	0,00000000	8,00000000	7,00000000	13,00000000	7,00000000	10,00000000	53,00000000	7,22727273	60,22727273	35,97849462
4.371	CAMPANIELLO RAFFAELE	CAMPANIELLO RAFFAELE	10,00000000	0,00000000	0,00000000	8,00000000	9,00000000	13,00000000	3,00000000	10,00000000	53,00000000	7,22727273	60,22727273	40,33333333
4.372	ANDRIANO DOMENICO	SOCIETA' SEMPLICE AGRICOLA COPPAMALVA	10,00000000	0,00000000	0,00000000	8,00000000	9,00000000	13,00000000	3,00000000	10,00000000	53,00000000	7,22727272	60,22727272	32,71908602
4.373	ANDRIANO ANNA MARIA	SOCIETA' SEMPLICE AGRICOLA COPPAMALVA	10,00000000	0,00000000	0,00000000	8,00000000	9,00000000	13,00000000	3,00000000	10,00000000	53,00000000	7,22727272	60,22727272	32,71908602
4.374	LOSITO AURELIA	SOCIETA' AGRICOLA CANTINE LOSITO SAS DI LOSITO AURELIA & C.	8,00000000	0,00000000	0,00000000	8,00000000	7,00000000	13,00000000	7,00000000	10,00000000	53,00000000	7,22727271	60,22727271	23,50000000
4.375	VIGILANTE ROSA	VIGILANTE ROSA	8,00000000	0,00000000	0,00000000	8,00000000	7,00000000	13,00000000	7,00000000	10,00000000	53,00000000	7,22727271	60,22727271	40,34946237
4.376	MASTROCHIRICO ANGELO	MASTROCHIRICO ANGELO	9,97576397	0,00000000	0,00000000	8,00000000	9,01211802	13,00000000	3,00000000	10,00000000	52,98788199	7,22562027	60,21350226	39,90860215
4.377	CATANZARO MICHELE	CATANZARO MICHELE	10,00000000	0,00000000	0,00000000	0,00000000	10,00000000	15,00000000	0,00000000	10,00000000	45,00000000	6,13636364	51,13636364	20,52956989
4.378	COLASUONNO MIRIANA	COLASUONNO MIRIANA	10,00000000	0,00000000	0,00000000	0,00000000	10,00000000	15,00000000	0,00000000	10,00000000	45,00000000	6,13636364	51,13636364	22,32795699
4.379	FERRARI ETTORE	FERRARI ETTORE	10,00000000	0,00000000	0,00000000	0,00000000	10,00000000	15,00000000	0,00000000	10,00000000	45,00000000	6,13636363	51,13636363	19,15322581
4.380	VASATURO FRANCESCO	AZIENDA AGRICOLA DUCA VASATURO DI MONTORIO	8,02462343	25,00000000	0,00000000	8,00000000	9,81057269	0,00000000	7,00000000	10,00000000	67,83519612	9,25025402	77,08545014	19,65188172
4.381	VASATURO MARIATERESA	AZIENDA AGRICOLA DUCA VASATURO DI MONTORIO	8,02462343	25,00000000	0,00000000	8,00000000	9,81057269	0,00000000	7,00000000	10,00000000	67,83519612	9,25025402	77,08545014	19,65188172
4.382	GRANATO MARIA GIUSEPPINA	GRANATO MARIA GIUSEPPINA	9,93590659	0,00000000	0,00000000	8,00000000	8,93590659	13,00000000	3,00000000	10,00000000	52,87181318	7,20979271	60,08160589	35,41935484
4.383	SACCO MATTEO	SACCO MATTEO	8,00000000	0,00000000	6,00000000	8,00000000	7,06257555	15,00000000	7,00000000	10,00000000	61,06257555	0,00000000	61,06257555	25,72311828
4.384	SANFILIPPO MARIANGELA	SANFILIPPO MARIANGELA	9,33333334	10,00000000	6,00000000	0,00000000	9,66666667	0,00000000	7,00000000	10,00000000	52,00000001	0,00000000	52,00000001	25,75806452
4.385	CRISCIO GABRIELE PIO	CRISCIO GABRIELE PIO	8,00000000	0,00000000	6,00000000	8,00000000	7,00000000	15,00000000	7,00000000	10,00000000	61,00000000	0,00000000	61,00000000	18,60752688
4.386	LASERRA PASQUALE	LASERRA PASQUALE	10,00000000	0,00000000	6,00000000	8,00000000	9,00000000	15,00000000	3,00000000	10,00000000	61,00000000	0,00000000	61,00000000	19,29032258
4.387	SGARRO RAFFAELE PIO	SGARRO RAFFAELE PIO	8,00000000	0,00000000	0,00000000	8,00000000	10,00000000	15,00000000	10,00000000	10,00000000	61,00000000	0,00000000	61,00000000	19,86827957
4.388	ROMANO ROSSELLA	ROMANO ROSSELLA	10,00000000	0,00000000	6,00000000	8,00000000	9,00000000	15,00000000	3,00000000	10,00000000	61,00000000	0,00000000	61,00000000	21,38978495
4.389	BECCIA MICHELE	BECCIA MICHELE	8,00000000	0,00000000	12,00000000	0,00000000	10,00000000	13,00000000	7,00000000	10,00000000	60,00000000	0,00000000	60,00000000	23,08870968

PSR PUGLIA 2014 - 2020 ALLEGATO A2 alla DAdG 478/2020

PACCHETTO GIOVANI – Bando pubblicato nel BURP n. 87 del 28/07/2016 e ss.mm.ii.

Sottomisura 4.1.B – Sostegno per investimenti materiali e immateriali finalizzati a migliorare la redditività, la competitività e la sostenibilità delle aziende agricole singole e associate

Dettaglio punteggi conseguiti in applicazione dei criteri di selezione di cui all'operazione 4.1.B

			PUNTEGGIO											
POSIZIONE	RICHIEDENTE PREMIO	DENOMINAZIONE AZIENDA	PRINCIPIO_1	PRINCIPIO_2	PRINCIPIO_3	PRINCIPIO_4	PRINCIPIO_5	PRINCIPIO_6	PRINCIPIO_7	PRINCIPIO_8	SUBTOTALE	PONDERAZIONE PRINCIPIO_3	TOTALE	ETA_MEDIA
4.390	DIBENEDETTO VINCENZO	DIBENEDETTO VINCENZO	8,00000000	5,00000000	6,00000000	0,00000000	10,00000000	15,00000000	7,00000000	10,00000000	61,00000000	0,00000000	61,00000000	25,56451613
4.391	SCIANNAMEA LUCA	SCIANNAMEA LUCA	8,00000000	0,00000000	12,00000000	8,00000000	6,00000000	13,00000000	3,00000000	10,00000000	60,00000000	0,00000000	60,00000000	25,95161290
4.392	LAMEDICA VALERIO	LAMEDICA VALERIO	8,00000000	0,00000000	6,00000000	8,00000000	7,00000000	15,00000000	7,00000000	10,00000000	61,00000000	0,00000000	61,00000000	29,66666667
4.393	SETTANNI ANDREA	SETTANNI ANDREA	10,00000000	0,00000000	6,00000000	8,00000000	9,00000000	15,00000000	3,00000000	10,00000000	61,00000000	0,00000000	61,00000000	39,14247312
4.394	DI CARLO ANTONELLO	DI CARLO ANTONELLO	9,33197605	0,00000000	0,00000000	0,00000000	9,33401197	15,00000000	10,00000000	10,00000000	53,66598802	7,31808928	60,98407730	31,93010753
4.395	BERARDI TIZIANA	BERARDI TIZIANA	9,76712329	0,00000000	0,00000000	8,00000000	9,88356165	0,00000000	10,00000000	10,00000000	47,65068494	6,49782067	54,14850561	21,14247312
4.396	MELILLO MICHELE	MELILLO MICHELE	10,00000000	0,00000000	0,00000000	8,00000000	9,00000000	7,00000000	7,00000000	10,00000000	51,00000000	6,95454545	57,95454545	18,49462366
4.397	SACCHITELLI RAFFAELE	SACCHITELLI RAFFAELE	10,00000000	0,00000000	0,00000000	8,00000000	9,00000000	7,00000000	7,00000000	10,00000000	51,00000000	6,95454545	57,95454545	25,62903226
4.398	STRAGAPEDE VALENTINO	SOCIETA' AGRICOLA LA NUOVA AGRICOLTURA A R.L.S.	10,00000000	0,00000000	0,00000000	8,00000000	9,00000000	7,00000000	7,00000000	10,00000000	51,00000000	6,95454545	57,95454545	26,01209677
4.399	STRAGAPEDE DANIELE	SOCIETA' AGRICOLA LA NUOVA AGRICOLTURA A R.L.S.	10,00000000	0,00000000	0,00000000	8,00000000	9,00000000	7,00000000	7,00000000	10,00000000	51,00000000	6,95454545	57,95454545	26,01209677
4.400	ARGENTIERI STEFANO	ARGENTIERI STEFANO	10,00000000	0,00000000	0,00000000	8,00000000	9,00000000	7,00000000	7,00000000	10,00000000	51,00000000	6,95454545	57,95454545	30,79569892
4.401	SCARANO LEONARDO	SCARANO LEONARDO	8,19038462	0,00000000	6,00000000	8,00000000	9,74615385	9,00000000	7,00000000	10,00000000	57,93653847	0,00000000	57,93653847	22,23118280
4.402	RESCIO FRANCESCA DOMENICA	RESCIO FRANCESCA DOMENICA	9,86970320	0,00000000	0,00000000	0,00000000	9,93485160	15,00000000	0,00000000	10,00000000	44,80455480	6,10971202	50,91426682	24,45967742
4.403	CARRIERI ANNA	CARRIERI ANNA	9,86887822	0,00000000	0,00000000	8,00000000	9,06556089	7,00000000	7,00000000	10,00000000	50,93443911	6,94560533	57,88004444	40,24731183
4.404	TIBERI GIANCARLO	"I TRE TITOLI" DI TIBERI CARLO-MARIA RITA-GIANCARLO - SOC.SEMPLICE AGRICOLA	3,07519961	0,00000000	12,00000000	8,00000000	7,77546032	11,00000000	7,00000000	10,00000000	58,85065993	0,00000000	58,85065993	23,88172043
4.405	TIBERI CARLO	"I TRE TITOLI" DI TIBERI CARLO-MARIA RITA-GIANCARLO - SOC.SEMPLICE AGRICOLA	3,07519961	0,00000000	12,00000000	8,00000000	7,77546032	11,00000000	7,00000000	10,00000000	58,85065993	0,00000000	58,85065993	23,88172043
4.406	TIBERI MARIA RITA	"I TRE TITOLI" DI TIBERI CARLO-MARIA RITA-GIANCARLO - SOC.SEMPLICE AGRICOLA	3,07519961	0,00000000	12,00000000	8,00000000	7,77546032	11,00000000	7,00000000	10,00000000	58,85065993	0,00000000	58,85065993	23,88172043
4.407	GUERRIERI ANNA CHIARA	GUERRIERI ANNA CHIARA	10,00000000	0,00000000	0,00000000	8,00000000	7,62778795	0,00000000	10,00000000	10,00000000	45,62778795	6,22197107	51,84975902	29,80376344
4.408	MANDUANO MATTEO	MANDUANO MATTEO	8,00000000	0,00000000	0,00000000	8,00000000	9,54528650	15,00000000	3,00000000	10,00000000	53,54528650	7,30162998	60,84691648	28,24193548
4.409	CICIRETTI NICOLA	CICIRETTI NICOLA	8,96895579	0,00000000	0,00000000	0,00000000	9,51552210	15,00000000	10,00000000	10,00000000	53,48447789	7,29333789	60,77781578	25,65053763
4.410	PERCHIAZZO GIOACCHINO LUCA	PERCHIAZZO GIOACCHINO LUCA	9,46291866	0,00000000	6,00000000	8,00000000	9,26854067	15,00000000	3,00000000	10,00000000	60,73145933	0,00000000	60,73145933	18,70430108
4.411	FUSANO VITO	FUSANO VITO	9,77856181	0,00000000	0,00000000	8,00000000	8,77856182	13,00000000	3,00000000	10,00000000	52,55712363	7,16688049	59,72400413	33,43010753
4.412	BOCCUZZI GIANCARLO	BOCCUZZI GIANCARLO	9,92501717	0,00000000	12,00000000	8,00000000	9,12201340	0,00000000	7,00000000	10,00000000	56,04703057	0,00000000	56,04703057	19,62096774
4.413	CALIFFO MATTEO	CALIFFO MATTEO	8,00000000	0,00000000	0,00000000	8,00000000	9,41004184	15,00000000	3,00000000	10,00000000	53,41004184	7,28318752	60,69322936	30,55107527
4.414	LISANTI SABINO	LISANTI SABINO	9,90049751	0,00000000	0,00000000	8,00000000	7,09950248	11,00000000	0,00000000	10,00000000	45,99999999	6,27272727	52,27272726	23,67473118
4.415	CAPITANIO VITTORIO	CAPITANIO VITTORIO	8,99800399	0,00000000	0,00000000	8,00000000	9,50099800	13,00000000	3,00000000	10,00000000	52,49900199	7,15895482	59,65795681	20,52150538
4.416	MALORGIO FRANCESCO	MALORGIO FRANCESCO	10,00000000	0,00000000	0,00000000	8,00000000	7,43269231	0,00000000	10,00000000	10,00000000	45,43269231	6,19536713	51,62805944	29,24193548
4.417	GERMANO ANNA MARIA	GERMANO ANNA MARIA	9,75004450	0,00000000	12,00000000	0,00000000	9,87502225	0,00000000	10,00000000	10,00000000	51,62506675	0,00000000	51,62506675	24,02419355
4.418	CARIELLO ANGELA	CARIELLO ANGELA	8,75362843	0,00000000	12,00000000	8,00000000	9,62318579	0,00000000	10,00000000	10,00000000	58,37681422	0,00000000	58,37681422	26,48118280
4.419	PAZIENZA MARIA TERESA	AZIENDA AGRICOLA MASSERIA PAZIENZA S.S.	2,63118370	0,00000000	0,00000000	8,00000000	7,68440815	15,00000000	10,00000000	10,00000000	53,31559185	7,27030798	60,58589983	26,13844086
4.420	PAZIENZA FRANCESCA	AZIENDA AGRICOLA MASSERIA PAZIENZA S.S.	2,63118370	0,00000000	0,00000000	8,00000000	7,68440815	15,00000000	10,00000000	10,00000000	53,31559185	7,27030798	60,58589983	26,13844086
4.421	PICCOLO MARIA	IEVA SOCIETA' AGRICOLA SEMPLICE	8,00000000	0,00000000	0,00000000	8,00000000	9,30602000	15,00000000	3,00000000	10,00000000	53,30602000	7,26900273	60,57502273	38,63978495
4.422	MATARESE ROSA PIA	MATARESE ROSA PIA	8,00000000	0,00000000	6,00000000	8,00000000	7,56966449	13,00000000	7,00000000	10,00000000	59,56966449	0,00000000	59,56966449	19,77688172
4.423	CANNONE VITO-RUGGIERO	CANNONE VITO-RUGGIERO	8,00000000	0,00000000	0,00000000	0,00000000	10,00000000	15,00000000	10,00000000	10,00000000	53,00000000	7,22727273	60,22727273	40,62903226
4.424	COPPOLECCHIA FILIPPO	COPPOLECCHIA FILIPPO	10,00000000	0,00000000	0,00000000	8,00000000	10,00000000	0,00000000	10,00000000	10,00000000	48,00000000	6,54545455	54,54545455	27,54301075
4.425	MIOLA ORAZIO	MIOLA ORAZIO	2,00000000	0,00000000	0,00000000	0,00000000	8,00000000	11,00000000	7,00000000	10,00000000	38,00000000	5,18181818	43,18181818	38,88709677
4.426	RINGOLI SABINO	SOCIATA' SEMPLICE AGRICOLA S.S. MARIA DELLA FONTANA DEI F.LLI RINGOLI	8,00000000	0,00000000	0,00000000	8,00000000	7,30021110	11,00000000	7,00000000	10,00000000	51,30021110	6,99548333	58,29569443	25,96415771
4.427	RINGOLI ROSY	SOCIATA' SEMPLICE AGRICOLA S.S. MARIA DELLA FONTANA DEI F.LLI RINGOLI	8,00000000	0,00000000	0,00000000	8,00000000	7,30021110	11,00000000	7,00000000	10,00000000	51,30021110	6,99548333	58,29569443	25,96415771
4.428	RINGOLI VINCENZO	SOCIATA' SEMPLICE AGRICOLA S.S. MARIA DELLA FONTANA DEI F.LLI RINGOLI	8,00000000	0,00000000	0,00000000	8,00000000	7,30021110	11,00000000	7,00000000	10,00000000	51,30021110	6,99548333	58,29569443	25,96415771
4.429	PETITTI LUCA	PETITTI LUCA	2,00000000	0,00000000	0,00000000	8,00000000	8,00000000	15,00000000	10,00000000	10,00000000	53,00000000	7,22727273	60,22727273	35,36290323
4.430	TURCO ALESSANDRO	TURCO ALESSANDRO	2,00000000	0,00000000	0,00000000	8,00000000	8,00000000	15,00000000	10,00000000	10,00000000	53,00000000	7,22727273	60,22727273	35,71236559

PSR PUGLIA 2014 - 2020 ALLEGATO A2 alla DAdG 478/2020

PACCHETTO GIOVANI – Bando pubblicato nel BURP n. 87 del 28/07/2016 e ss.mm.ii.

Sottomisura 4.1.B – Sostegno per investimenti materiali e immateriali finalizzati a migliorare la redditività, la competitività e la sostenibilità delle aziende agricole singole e associate

Dettaglio punteggi conseguiti in applicazione dei criteri di selezione di cui all'operazione 4.1.B

			PUNTEGGIO											
POSIZIONE	RICHIEDENTE PREMIO	DENOMINAZIONE AZIENDA	PRINCIPIO_1	PRINCIPIO_2	PRINCIPIO_3	PRINCIPIO_4	PRINCIPIO_5	PRINCIPIO_6	PRINCIPIO_7	PRINCIPIO_8	SUBTOTALE	PONDERAZIONE PRINCIPIO_3	TOTALE	ETA_MEDIA
4.431	RUSSO VINCENZO	RUSSO VINCENZO	2,00000000	0,00000000	0,00000000	8,00000000	8,00000000	15,00000000	10,00000000	10,00000000	53,00000000	7,22727272	60,22727272	25,70430108
4.432	MELCHIORRE FILOMENA PIA	MELCHIORRE FILOMENA PIA	8,00000000	0,00000000	0,00000000	8,00000000	5,00000000	15,00000000	7,00000000	10,00000000	53,00000000	7,22727272	60,22727272	31,43010753
4.433	CAMICIA FRANCESCA	SOCIETA' AGRICOLA MASSERIA S. NICOLA S.S.	8,00000000	0,00000000	0,00000000	8,00000000	9,00000000	15,00000000	0,00000000	10,00000000	50,00000000	6,81818182	56,81818182	26,34811828
4.434	CAMICIA MICHELE	SOCIETA' AGRICOLA MASSERIA S. NICOLA S.S.	8,00000000	0,00000000	0,00000000	8,00000000	9,00000000	15,00000000	0,00000000	10,00000000	50,00000000	6,81818182	56,81818182	26,34811828
4.435	SANTERAMO MARIA STERPETA	SANTERAMO MARIA STERPETA	10,00000000	0,00000000	0,00000000	0,00000000	9,13698630	15,00000000	0,00000000	10,00000000	44,13698630	6,01867995	50,15566625	36,66666667
4.436	AMETTA MARCELLO	AMETTA MARCELLO	8,00000000	0,00000000	6,00000000	8,00000000	7,13985343	13,00000000	7,00000000	10,00000000	59,13985343	0,00000000	59,13985343	36,42741935
4.437	SACCHETTI AGOSTINO	SACCHETTI AGOSTINO	10,00000000	0,00000000	0,00000000	8,00000000	10,00000000	0,00000000	7,00000000	10,00000000	45,00000000	6,13636364	51,13636364	18,45698925
4.438	CAMPANALE GABRIELLA	CAMPANALE GABRIELLA	10,00000000	0,00000000	0,00000000	8,00000000	10,00000000	0,00000000	7,00000000	10,00000000	45,00000000	6,13636364	51,13636364	19,84677419
4.439	CUSUMANO MICHELE	CUSUMANO MICHELE	10,00000000	0,00000000	0,00000000	8,00000000	10,00000000	0,00000000	7,00000000	10,00000000	45,00000000	6,13636364	51,13636364	22,68548387
4.440	COSTANTINI FRANCESCO	COSTANTINI AGRICOLA SOCIETA AGRICOLA	10,00000000	0,00000000	0,00000000	8,00000000	10,00000000	0,00000000	7,00000000	10,00000000	45,00000000	6,13636364	51,13636364	25,73924731
4.441	KUME ROMINA	KUME ROMINA	10,00000000	0,00000000	0,00000000	8,00000000	10,00000000	0,00000000	7,00000000	10,00000000	45,00000000	6,13636364	51,13636364	26,73655914
4.442	SICOLO ANNA	SICOLO ANNA	10,00000000	0,00000000	0,00000000	8,00000000	10,00000000	0,00000000	7,00000000	10,00000000	45,00000000	6,13636364	51,13636364	29,34408602
4.443	POSA MARIA	POSA MARIA	10,00000000	0,00000000	0,00000000	8,00000000	10,00000000	0,00000000	7,00000000	10,00000000	45,00000000	6,13636364	51,13636364	32,32526882
4.444	VERNA GIOVANNI	VERNA GIOVANNI	10,00000000	0,00000000	0,00000000	8,00000000	10,00000000	0,00000000	7,00000000	10,00000000	45,00000000	6,13636364	51,13636364	35,35215054
4.445	ZEBELI ILDA	ZEBELI ILDA	10,00000000	0,00000000	0,00000000	8,00000000	10,00000000	0,00000000	7,00000000	10,00000000	45,00000000	6,13636364	51,13636364	35,82526882
4.446	PUGLIESE GIUSEPPE	PUGLIESE GIUSEPPE	10,00000000	0,00000000	0,00000000	8,00000000	10,00000000	0,00000000	7,00000000	10,00000000	45,00000000	6,13636364	51,13636364	37,58602151
4.447	PERDICCHIA ELENA	PERDICCHIA ELENA	8,00000000	0,00000000	0,00000000	8,00000000	9,00000000	0,00000000	10,00000000	10,00000000	45,00000000	6,13636364	51,13636364	39,41397849
4.448	CAZZORLA ALESSANDRA	CAZZORLA ALESSANDRA	10,00000000	0,00000000	0,00000000	8,00000000	10,00000000	0,00000000	7,00000000	10,00000000	45,00000000	6,13636364	51,13636364	40,07258065
4.449	SCALERA LUCIA	VIVAI SCALERA DI RICCO SERGIO E SCALERA LUCIA S.N.C.	8,00000000	0,00000000	0,00000000	8,00000000	6,00000000	13,00000000	7,00000000	10,00000000	52,00000000	7,09090909	59,09090909	20,45833333
4.450	RICCO SERGIO	VIVAI SCALERA DI RICCO SERGIO E SCALERA LUCIA S.N.C.	8,00000000	0,00000000	0,00000000	8,00000000	6,00000000	13,00000000	7,00000000	10,00000000	52,00000000	7,09090909	59,09090909	20,45833333
4.451	GIAMBATTISTA GIUSEPPINA	GIAMBATTISTA GIUSEPPINA	10,00000000	0,00000000	0,00000000	0,00000000	9,00000000	13,00000000	10,00000000	10,00000000	52,00000000	7,09090908	59,09090908	28,83333333
4.452	MOSCATELLI CHIARA	MOSCATELLI CHIARA	8,00000000	0,00000000	0,00000000	8,00000000	7,08455437	11,00000000	7,00000000	10,00000000	51,08455437	6,96607560	58,05062997	20,88440860
4.453	BOCALE NICOLA	BOCALE NICOLA	9,84715117	0,00000000	0,00000000	0,00000000	9,07642441	13,00000000	10,00000000	10,00000000	51,92357558	7,08048758	59,00406316	22,25537634
4.454	PASQUARIELLO ROCCO	PASQUARIELLO ROCCO	10,00000000	0,00000000	6,00000000	8,00000000	9,00000000	13,00000000	3,00000000	10,00000000	59,00000000	0,00000000	59,00000000	19,84139785
4.455	MINECCIA GIUSEPPE	AZIENDA AGRICOLA F.LLI MINECCIA S.S. DI MINECCIA GIUSEPPE & C.	10,00000000	0,00000000	6,00000000	8,00000000	9,00000000	13,00000000	3,00000000	10,00000000	59,00000000	0,00000000	59,00000000	21,06182796
4.456	MINECCIA ROBERTO	AZIENDA AGRICOLA F.LLI MINECCIA S.S. DI MINECCIA GIUSEPPE & C.	10,00000000	0,00000000	6,00000000	8,00000000	9,00000000	13,00000000	3,00000000	10,00000000	59,00000000	0,00000000	59,00000000	21,06182796
4.457	CAMPANALE STELLA	CAMPANALE STELLA	10,00000000	0,00000000	6,00000000	8,00000000	10,00000000	0,00000000	7,00000000	10,00000000	51,00000000	0,00000000	51,00000000	22,61827957
4.458	SPERA GIUSEPPE	SPERA GIUSEPPE	10,00000000	0,00000000	6,00000000	0,00000000	9,00000000	15,00000000	10,00000000	10,00000000	60,00000000	0,00000000	60,00000000	24,08870968
4.459	DI CESARE ANTONIO	DI CESARE ANTONIO	8,00000000	0,00000000	6,00000000	8,00000000	7,00000000	13,00000000	7,00000000	10,00000000	59,00000000	0,00000000	59,00000000	24,32526882
4.460	CATALANO MARIA ANGELA	SOCIETA' AGRICOLA SAN GIOVANNI IN FONTE S.S.	10,00000000	0,00000000	6,00000000	8,00000000	9,00000000	13,00000000	3,00000000	10,00000000	59,00000000	0,00000000	59,00000000	27,79166667
4.461	CHIETI LORENZO	SOCIETA' AGRICOLA SAN GIOVANNI IN FONTE S.S.	10,00000000	0,00000000	6,00000000	8,00000000	9,00000000	13,00000000	3,00000000	10,00000000	59,00000000	0,00000000	59,00000000	27,79166667
4.462	BRUNO ROSANGELA	BRUNO ROSANGELA	8,00000000	0,00000000	6,00000000	8,00000000	10,00000000	15,00000000	3,00000000	10,00000000	60,00000000	0,00000000	60,00000000	36,36021505
4.463	MILONE FELICIA	MILONE FELICIA	10,00000000	0,00000000	12,00000000	8,00000000	9,00000000	0,00000000	7,00000000	10,00000000	56,00000000	0,00000000	56,00000000	37,55376344
4.464	DE SALVO CARLO	DE SALVO CARLO	9,32814555	0,00000000	0,00000000	0,00000000	9,66407277	15,00000000	0,00000000	10,00000000	43,99221832	5,99893886	49,99115718	32,15053763
4.465	RAFFAELE ANTONIO	SOCIETA' SEMPLICE AGRICOLA F.LLI RAFFAELE	9,94959375	0,00000000	12,00000000	8,00000000	9,02520312	0,00000000	7,00000000	10,00000000	55,97479687	0,00000000	55,97479687	21,67876344
4.466	RAFFAELE GIANPIETRO	SOCIETA' SEMPLICE AGRICOLA F.LLI RAFFAELE	9,94959375	0,00000000	12,00000000	8,00000000	9,02520312	0,00000000	7,00000000	10,00000000	55,97479687	0,00000000	55,97479687	21,67876344
4.467	LANANNA VITAMARIA BENEDET	LANANNA VITAMARIA BENEDETTA	8,00000000	0,00000000	0,00000000	8,00000000	10,00000000	0,00000000	10,00000000	10,00000000	46,00000000	6,27272727	52,27272727	30,75268817
4.468	MASTRICCI GERARDO PIO	MASTRICCI GERARDO PIO	8,00000000	0,00000000	0,00000000	8,00000000	7,00000000	11,00000000	7,00000000	10,00000000	51,00000000	6,95454545	57,95454545	19,73655914
4.469	PORCELLI ANNALISA	PORCELLI ANNALISA	8,00000000	0,00000000	0,00000000	8,00000000	7,00000000	11,00000000	7,00000000	10,00000000	51,00000000	6,95454545	57,95454545	20,47849462
4.470	CORVINO MARIA RITA	CORVINO MARIA RITA	8,00000000	0,00000000	0,00000000	8,00000000	7,00000000	11,00000000	7,00000000	10,00000000	51,00000000	6,95454545	57,95454545	21,46505376
4.471	ABBATEPAOLO DOMENICO	ABBATEPAOLO DOMENICO	10,00000000	0,00000000	0,00000000	8,00000000	9,00000000	11,00000000	3,00000000	10,00000000	51,00000000	6,95454545	57,95454545	27,09139785

PSR PUGLIA 2014 - 2020 ALLEGATO A2 alla DAdG 478/2020

PACCHETTO GIOVANI – Bando pubblicato nel BURP n. 87 del 28/07/2016 e ss.mm.ii.

Sottomisura 4.1.B – Sostegno per investimenti materiali e immateriali finalizzati a migliorare la redditività, la competitività e la sostenibilità delle aziende agricole singole e associate

Dettaglio punteggi conseguiti in applicazione dei criteri di selezione di cui all'operazione 4.1.B

			PUNTEGGIO											
POSIZIONE	RICHIEDENTE PREMIO	DENOMINAZIONE AZIENDA	PRINCIPIO_1	PRINCIPIO_2	PRINCIPIO_3	PRINCIPIO_4	PRINCIPIO_5	PRINCIPIO_6	PRINCIPIO_7	PRINCIPIO_8	SUBTOTALE	PONDERAZIONE PRINCIPIO_3	TOTALE	ETA_MEDIA
4.472	D'AVANZO MICHELE	AZIENDA AGRICOLA F.LLI RICCARDO E MICHELE D'AVANZO SOCIETA' SEMPLICE	10,00000000	0,00000000	0,00000000	8,00000000	9,00000000	11,00000000	3,00000000	10,00000000	51,00000000	6,95454545	57,95454545	28,53360215
4.473	D'AVANZO RICCARDO	AZIENDA AGRICOLA F.LLI RICCARDO E MICHELE D'AVANZO SOCIETA' SEMPLICE	10,00000000	0,00000000	0,00000000	8,00000000	9,00000000	11,00000000	3,00000000	10,00000000	51,00000000	6,95454545	57,95454545	28,53360215
4.474	FUSILLI GIUSI	FUSILLI GIUSI	10,00000000	0,00000000	0,00000000	8,00000000	9,00000000	11,00000000	3,00000000	10,00000000	51,00000000	6,95454545	57,95454545	31,75806452
4.475	MUGGEO MARIA GRAZIA	SOCIETA' AGRICOLA LEUCI & MUGGEO S.S.	10,00000000	0,00000000	0,00000000	8,00000000	9,00000000	11,00000000	3,00000000	10,00000000	51,00000000	6,95454545	57,95454545	39,16129032
4.476	LOSITO NICA	LOSITO NICA	10,00000000	0,00000000	6,00000000	8,00000000	9,90762461	0,00000000	7,00000000	10,00000000	50,90762461	0,00000000	50,90762461	27,55376344
4.477	ESPOSITO FABIO	ESPOSITO FABIO	10,00000000	0,00000000	0,00000000	0,00000000	10,00000000	13,00000000	0,00000000	10,00000000	43,00000000	5,86363635	48,86363635	26,00806452
4.478	LISI VALTER	SOCIETA AGRICOLA F.LLI LISI 34 SS	2,00000000	5,00000000	0,00000000	8,00000000	8,00000000	7,00000000	10,00000000	10,00000000	50,00000000	6,81818182	56,81818182	23,49327957
4.479	LISI GAETANO	SOCIETA AGRICOLA F.LLI LISI 34 SS	2,00000000	5,00000000	0,00000000	8,00000000	8,00000000	7,00000000	10,00000000	10,00000000	50,00000000	6,81818182	56,81818182	23,49327957
4.480	DE PASCALIS STEFANO	DE PASCALIS STEFANO	9,21780176	0,00000000	0,00000000	0,00000000	9,60890088	15,00000000	0,00000000	10,00000000	43,82670264	5,97636855	49,80307119	26,22311828
4.481	MUSICCO TOMMASO	SOCIETA' AGRICOLA MUSICCO S.S.	8,00000000	0,00000000	6,00000000	8,00000000	9,72177496	15,00000000	3,00000000	10,00000000	59,72177496	0,00000000	59,72177496	30,85215054
4.482	MUSICCO FRANCESCO	SOCIETA' AGRICOLA MUSICCO S.S.	8,00000000	0,00000000	6,00000000	8,00000000	9,72177496	15,00000000	3,00000000	10,00000000	59,72177496	0,00000000	59,72177496	30,85215054
4.483	DE NITTO PERSONE' MATTEO	3AGRI SRL SOCIETA' AGRICOLA	2,00000000	0,00000000	0,00000000	8,00000000	9,00000000	15,00000000	7,00000000	10,00000000	51,00000000	6,95454545	57,95454545	18,86827957
4.484	PARADISO TOMMASO	SOCIETA' FRATELLI PARADISO S.S.	9,32939439	0,00000000	6,00000000	8,00000000	9,33530280	13,00000000	3,00000000	10,00000000	58,66469719	0,00000000	58,66469719	24,38709677
4.485	PARADISO FRANCESCO	SOCIETA' FRATELLI PARADISO S.S.	9,32939439	0,00000000	6,00000000	8,00000000	9,33530280	13,00000000	3,00000000	10,00000000	58,66469719	0,00000000	58,66469719	24,38709677
4.486	DI PIETRO GIADA	DI PIETRO GIADA	9,83131316	0,00000000	6,00000000	8,00000000	8,83131316	13,00000000	3,00000000	10,00000000	58,66262632	0,00000000	58,66262632	24,04569892
4.487	RUSSO ANGELO	RUSSO ANGELO	2,54284058	0,00000000	0,00000000	8,00000000	8,06785507	13,00000000	10,00000000	10,00000000	51,61069565	7,03782213	58,64851778	19,25268817
4.488	DENTICO GAETANO	DENTICO GAETANO	10,00000000	0,00000000	0,00000000	8,00000000	9,00000000	0,00000000	3,00000000	10,00000000	40,00000000	5,45454545	45,45454545	23,64784946
4.489	GALASSO LETIZIA	GALASSO LETIZIA	10,00000000	0,00000000	0,00000000	8,00000000	10,00000000	0,00000000	10,00000000	10,00000000	48,00000000	6,54545455	54,54545455	39,10483871
4.490	PAPAGNI LIDIANA	PAPAGNI LIDIANA	8,00000000	0,00000000	12,00000000	8,00000000	10,00000000	0,00000000	10,00000000	10,00000000	58,00000000	0,00000000	58,00000000	32,15053763
4.491	FORTINGUERRA FRANCESCO	FORTINGUERRA FRANCESCO	8,00000000	0,00000000	6,00000000	8,00000000	7,48544038	11,00000000	7,00000000	10,00000000	57,48544038	0,00000000	57,48544038	27,06720430
4.492	FENINNO GERARDA ARIANNA	FENINNO GERARDA ARIANNA	8,00000000	0,00000000	6,00000000	8,00000000	9,48485390	15,00000000	3,00000000	10,00000000	59,48485390	0,00000000	59,48485390	25,70430108
4.493	BENEGIAMO DANIELE	BENEGIAMO DANIELE	9,03082535	0,00000000	0,00000000	0,00000000	9,51541267	15,00000000	0,00000000	10,00000000	43,54623802	5,93812336	49,48436138	32,47311828
4.494	LUPO ANTONIETTA	LUPO ANTONIETTA	2,00000000	0,00000000	0,00000000	8,00000000	5,93418758	0,00000000	0,00000000	10,00000000	25,93418758	3,53648012	29,47066770	30,64784946
4.495	BOLOGNINO REMOMANUEL	BOLOGNINO REMOMANUEL	9,76293103	0,00000000	0,00000000	0,00000000	9,88146551	13,00000000	0,00000000	10,00000000	42,64439654	5,81514498	48,45954152	28,56720430
4.496	DIGIARO DAVIDE	DIGIARO DAVIDE	8,04884759	0,00000000	6,00000000	0,00000000	9,97557621	15,00000000	10,00000000	10,00000000	59,02442380	0,00000000	59,02442380	31,97311828
4.497	LATTARULO GIUSEPPE	SOCIETA' AGRICOLA ALBA FRUIT S.S.	8,36840637	0,00000000	6,00000000	8,00000000	9,00000000	15,00000000	3,00000000	10,00000000	59,36840637	0,00000000	59,36840637	35,69623656
4.498	DALESSIO ROSA	SOCIETA' AGRICOLA ALBA FRUIT S.S.	8,36840637	0,00000000	6,00000000	8,00000000	9,00000000	15,00000000	3,00000000	10,00000000	59,36840637	0,00000000	59,36840637	35,69623656
4.499	MILELLA NICOLA	MILELLA NICOLA	2,00000001	0,00000000	12,00000000	8,00000000	9,34154508	15,00000000	3,00000000	10,00000000	59,34154509	0,00000000	59,34154509	23,19086022
4.500	ERRIQUEZ ROSA	ERRIQUEZ ROSA	9,04591531	0,00000000	0,00000000	8,00000000	9,83303513	0,00000000	7,00000000	10,00000000	43,87895044	5,98349324	49,86244368	37,26344086
4.501	LANOTTE VINCENZO	SOCIETA' AGRICOLA F.LLI LANOTTE S.S.	8,51353586	0,00000000	6,00000000	0,00000000	9,00000000	7,00000000	3,00000000	10,00000000	43,51353586	0,00000000	43,51353586	23,33467742
4.502	LANOTTE CARLO	SOCIETA' AGRICOLA F.LLI LANOTTE S.S.	8,51353586	0,00000000	6,00000000	0,00000000	9,00000000	7,00000000	3,00000000	10,00000000	43,51353586	0,00000000	43,51353586	23,33467742
4.503	PUGLIESE ANTONIO	PUGLIESE ANTONIO	9,22279924	0,00000000	12,00000000	0,00000000	9,09313478	9,00000000	7,00000000	10,00000000	56,31593402	0,00000000	56,31593402	26,91397849
4.504	LARICCHIA CHIARA PIA	LARICCHIA CHIARA PIA	2,00000000	0,00000000	0,00000000	8,00000000	8,00000000	13,00000000	10,00000000	10,00000000	51,00000000	6,95454545	57,95454545	22,24731183
4.505	GIGLIOBIANCO MAURIZIO	GIGLIOBIANCO SOCIETA SEMPLICE AGRICOLA	10,00000000	5,00000000	0,00000000	8,00000000	9,00000000	13,00000000	0,00000000	10,00000000	55,00000000	7,50000000	62,50000000	25,90591398
4.506	GIGLIOBIANCO MIRKO	GIGLIOBIANCO SOCIETA SEMPLICE AGRICOLA	10,00000000	5,00000000	0,00000000	8,00000000	9,00000000	13,00000000	0,00000000	10,00000000	55,00000000	7,50000000	62,50000000	25,90591398
4.507	DE MARCO MARIA	DE MARCO MARIA	8,00000000	0,00000000	12,00000000	0,00000000	7,25602995	15,00000000	7,00000000	10,00000000	59,25602995	0,00000000	59,25602995	28,06182796
4.508	GIORDANO MARCO	GIORDANO MARCO	8,00000000	0,00000000	12,00000000	0,00000000	7,22043716	15,00000000	7,00000000	10,00000000	59,22043716	0,00000000	59,22043716	26,02688172
4.509	GIANFREDI MARCO	GIANFREDI MARCO	8,36463282	0,00000000	0,00000000	8,00000000	9,26413573	0,00000000	7,00000000	10,00000000	42,62876855	5,81301389	48,44178244	28,52688172
4.510	D'AMBROSIO PASQUALE	D'AMBROSIO PASQUALE	8,00000000	0,00000000	12,00000000	0,00000000	7,15706063	15,00000000	7,00000000	10,00000000	59,15706063	0,00000000	59,15706063	24,37365591
4.511	FRANCHINO ANTONIO	FRANCHINO ANTONIO	2,14633724	0,00000000	0,00000000	8,00000000	7,97561046	13,00000000	10,00000000	10,00000000	51,12194770	6,97117469	58,09312239	22,06451613
4.512	TROVISI FRANCESCO	TROVISI FRANCESCO	8,00000000	0,00000000	0,00000000	0,00000000	9,00000000	0,00000000	3,00000000	10,00000000	30,00000000	4,09090909	34,09090909	25,84408602
4.513	DI BARI ANTONELLA	DI BARI ANTONELLA	10,00000000	5,00000000	0,00000000	8,00000000	9,00000000	0,00000000	10,00000000	10,00000000	52,00000000	7,09090909	59,09090909	26,38440860
4.514	SAVINO DOMENICO	SAVINO DOMENICO	8,00000000	0,00000000	0,00000000	0,00000000	9,00000000	0,00000000	3,00000000	10,00000000	30,00000000	4,09090909	34,09090909	28,10483871
4.515	MARTINA EMANUELE	MARTINA EMANUELE	8,00000000	0,00000000	0,00000000	0,00000000	9,00000000	0,00000000	3,00000000	10,00000000	30,00000000	4,09090909	34,09090909	39,30107527

PSR PUGLIA 2014 - 2020 ALLEGATO A2 alla DAdG 478/2020

PACCHETTO GIOVANI – Bando pubblicato nel BURP n. 87 del 28/07/2016 e ss.mm.ii.

Sottomisura 4.1.B – Sostegno per investimenti materiali e immateriali finalizzati a migliorare la redditività, la competitività e la sostenibilità delle aziende agricole singole e associate

Dettaglio punteggi conseguiti in applicazione dei criteri di selezione di cui all'operazione 4.1.B

			PUNTEGGIO											
POSIZIONE	RICHIEDENTE PREMIO	DENOMINAZIONE AZIENDA	PRINCIPIO_1	PRINCIPIO_2	PRINCIPIO_3	PRINCIPIO_4	PRINCIPIO_5	PRINCIPIO_6	PRINCIPIO_7	PRINCIPIO_8	SUBTOTALE	PONDERAZIONE PRINCIPIO_3	TOTALE	ETA_MEDIA
4.516	RONCON MARCELLA	RONCON MARCELLA	8,00000000	0,00000000	12,00000000	0,00000000	7,08067341	15,00000000	7,00000000	10,00000000	59,08067341	0,00000000	59,08067341	36,03494624
4.517	COLUCCI FRANCESCO	COLUCCI FRANCESCO	8,00000000	0,00000000	0,00000000	8,00000000	10,00000000	0,00000000	10,00000000	10,00000000	46,00000000	6,27272727	52,27272727	35,51612903
4.518	SANNELLA MARIA LUCIA	SANNELLA MARIA LUCIA	8,00000000	0,00000000	12,00000000	0,00000000	10,00000000	9,00000000	7,00000000	10,00000000	56,00000000	0,00000000	56,00000000	25,39784946
4.519	MERENDINO DANTE	AZIENDA AGRICOLA OLIVARO DI MERENDINO M. E D. E A. SOCIETA' AGRICOLA SEMPLICE	8,00000000	0,00000000	0,00000000	8,00000000	8,00000000	0,00000000	10,00000000	10,00000000	44,00000000	6,00000000	50,00000000	27,76523297
4.520	MERENDINO MARCO	AZIENDA AGRICOLA OLIVARO DI MERENDINO M. E D. E A. SOCIETA' AGRICOLA SEMPLICE	8,00000000	0,00000000	0,00000000	8,00000000	8,00000000	0,00000000	10,00000000	10,00000000	44,00000000	6,00000000	50,00000000	27,76523297
4.521	MERENDINO ANTONIO	AZIENDA AGRICOLA OLIVARO DI MERENDINO M. E D. E A. SOCIETA' AGRICOLA SEMPLICE	8,00000000	0,00000000	0,00000000	8,00000000	8,00000000	0,00000000	10,00000000	10,00000000	44,00000000	6,00000000	50,00000000	27,76523297
4.522	MASELLA FABIO	MASELLA FABIO	10,00000000	0,00000000	12,00000000	0,00000000	9,00000000	15,00000000	3,00000000	10,00000000	59,00000000	0,00000000	59,00000000	28,38709677
4.523	DIMASTROMATTEO GIACINTO C	DIMASTROMATTEO GIACINTO CARLO	8,00000000	0,00000000	12,00000000	0,00000000	7,00000000	15,00000000	7,00000000	10,00000000	59,00000000	0,00000000	59,00000000	29,98118280
4.524	RINALDI GIADA	RINALDI GIADA	10,00000000	0,00000000	12,00000000	0,00000000	9,00000000	15,00000000	3,00000000	10,00000000	59,00000000	0,00000000	59,00000000	31,59946237
4.525	SOLDANO MARIA ANANDA	SOLDANO MARIA ANANDA	8,00000000	0,00000000	12,00000000	0,00000000	7,00000000	15,00000000	7,00000000	10,00000000	59,00000000	0,00000000	59,00000000	34,27419355
4.526	CAMPANELLA EMANUELA	CAMPANELLA EMANUELA	10,00000000	0,00000000	12,00000000	0,00000000	9,00000000	15,00000000	3,00000000	10,00000000	59,00000000	0,00000000	59,00000000	35,12365591
4.527	TOZZI MICHELE NAZARIO	TOZZI MICHELE NAZARIO	10,00000000	0,00000000	12,00000000	0,00000000	9,00000000	15,00000000	3,00000000	10,00000000	59,00000000	0,00000000	59,00000000	36,40053763
4.528	MASSIMO FLORINDA	MASSIMO FLORINDA	9,98202620	0,00000000	12,00000000	0,00000000	9,00898690	15,00000000	3,00000000	10,00000000	58,99101310	0,00000000	58,99101310	23,95161290
4.529	CAVALLO FRANCESCA	CAVALLO FRANCESCA	2,00000000	0,00000000	0,00000000	8,00000000	7,00000000	13,00000000	10,00000000	10,00000000	50,00000000	6,81818182	56,81818182	22,75268817
4.530	BRUNO FABIO	BRUNO FABIO	8,44025157	0,00000000	0,00000000	8,00000000	7,44025158	15,00000000	3,00000000	10,00000000	51,88050315	7,07461407	58,95511722	26,10215054
4.531	ZITO NICOLA	ZITO NICOLA	8,00000000	0,00000000	0,00000000	0,00000000	10,00000000	13,00000000	10,00000000	10,00000000	51,00000000	6,95454545	57,95454545	20,36021505
4.532	SPERA KATARZYNA IWONA	SOCIETA' AGRICOLA SEMPLICE FARMINVEST	2,00000000	10,00000000	0,00000000	8,00000000	8,00000000	13,00000000	10,00000000	0,00000000	51,00000000	6,95454545	57,95454545	30,55376344
4.533	ALOISIO GIOVANNA	ALOISIO GIOVANNA	9,15123907	0,00000000	0,00000000	0,00000000	8,92081865	15,00000000	0,00000000	10,00000000	43,07205772	5,87346242	48,94552014	29,62634409
4.534	ABBATE FRANCESCO	ABBATE FRANCESCO	10,00000000	0,00000000	0,00000000	8,00000000	10,00000000	0,00000000	7,00000000	10,00000000	45,00000000	6,13636364	51,13636364	29,11021505
4.535	ROSELLI VINCENZA	ROSELLI VINCENZA	8,42181234	0,00000000	0,00000000	8,00000000	7,45917601	0,00000000	10,00000000	10,00000000	43,88098835	5,98377114	49,86475949	20,31451613
4.536	SCHIRALLI FRANCESCO	SCHIRALLI FRANCESCO	10,00000000	0,00000000	0,00000000	8,00000000	10,00000000	0,00000000	10,00000000	10,00000000	48,00000000	6,54545455	54,54545455	23,17473118
4.537	CARDELLICCHIO FRANCESCO	CARDELLICCHIO FRANCESCO	10,00000000	0,00000000	11,36133934	0,00000000	9,00000000	13,00000000	3,00000000	10,00000000	56,36133934	0,00000000	56,36133934	32,11021505
4.538	MORELLI ANGELO	MORELLI ANGELO	10,00000000	0,00000000	0,00000000	0,00000000	9,00000000	11,00000000	10,00000000	10,00000000	50,00000000	6,81818182	56,81818182	27,85483871
4.539	BRASCHI ANTONIO	BRASCHI ANTONIO	10,00000000	0,00000000	0,00000000	0,00000000	9,00000000	11,00000000	10,00000000	10,00000000	50,00000000	6,81818181	56,81818181	20,46505376
4.540	MURRI FRANCESCO	SOCIETA' AGRICOLA PALMARINI SOCIETA' SEMPLICE	10,00000000	0,00000000	0,00000000	0,00000000	9,00000000	11,00000000	10,00000000	10,00000000	50,00000000	6,81818181	56,81818181	28,20833333
4.541	MURRI FERDINANDO	SOCIETA' AGRICOLA PALMARINI SOCIETA' SEMPLICE	10,00000000	0,00000000	0,00000000	0,00000000	9,00000000	11,00000000	10,00000000	10,00000000	50,00000000	6,81818181	56,81818181	28,20833333
4.542	FRANCAVILLA MARIA CRISTINA	FRANCAVILLA MARIA CRISTINA	9,51122625	0,00000000	12,00000000	0,00000000	9,24438687	15,00000000	3,00000000	10,00000000	58,75561312	0,00000000	58,75561312	36,34408602
4.543	TUMOLO FRANCESCO	TUMOLO FRANCESCO	9,34272389	0,00000000	0,00000000	0,00000000	9,63069249	13,00000000	0,00000000	10,00000000	41,97341638	5,72364768	47,69706406	19,32526882
4.544	SETTANNI DAVIDE	SETTANNI DAVIDE	10,00000000	0,00000000	0,00000000	8,00000000	9,00000000	9,00000000	3,00000000	10,00000000	49,00000000	6,68181818	55,68181818	30,96774194
4.545	FALCONE ANTONIO	FALCONE ANTONIO	10,00000000	0,00000000	0,00000000	8,00000000	9,00000000	9,00000000	3,00000000	10,00000000	49,00000000	6,68181818	55,68181818	21,58333333
4.546	DELLIMAURI STEFANO	DELLIMAURI STEFANO	8,00000000	0,00000000	0,00000000	0,00000000	9,38759164	15,00000000	7,00000000	10,00000000	49,38759164	6,73467159	56,12226323	31,01075269
4.547	GRASSI MARIA	GRASSI MARIA	3,08641975	0,00000000	0,00000000	8,00000000	7,13333333	0,00000000	10,00000000	10,00000000	38,21975308	5,21178450	43,43153758	18,55913978
4.548	DE CARLO RICCARDO	AGRIDECA SOCIETA' AGRICOLA S.S.	9,68276912	0,00000000	0,00000000	0,00000000	9,15861544	11,00000000	10,00000000	10,00000000	49,84138456	6,79655244	56,63793700	33,30241935
4.549	DE CARLO ALESSANDRO	AGRIDECA SOCIETA' AGRICOLA S.S.	9,68276912	0,00000000	0,00000000	0,00000000	9,15861544	11,00000000	10,00000000	10,00000000	49,84138456	6,79655244	56,63793700	33,30241935
4.550	DILEO MARINO	SOCIETA' AGRICOLA DILEO S.S.	8,00000000	0,00000000	6,00000000	8,00000000	9,62799436	13,00000000	3,00000000	10,00000000	57,62799436	0,00000000	57,62799436	35,44086022
4.551	DILEO MARIA ANTONIETTA	SOCIETA' AGRICOLA DILEO S.S.	8,00000000	0,00000000	6,00000000	8,00000000	9,62799436	13,00000000	3,00000000	10,00000000	57,62799436	0,00000000	57,62799436	35,44086022
4.552	BAGNARDI TONIA	BAGNARDI SOCIETA' AGRICOLA S.R.L.S.	10,00000000	0,00000000	0,00000000	0,00000000	10,00000000	11,00000000	0,00000000	10,00000000	41,00000000	5,59090909	46,59090909	28,18548387
4.553	FANCIULLO FRANCESCO PIO	FANCIULLO FRANCESCO PIO	8,50306108	0,00000000	0,00000000	0,00000000	9,25153054	15,00000000	0,00000000	10,00000000	42,75459162	5,83017159	48,58476321	18,34139785
4.554	COLUCCI TIZIANA	COLUCCI TIZIANA	8,64455500	0,00000000	0,00000000	0,00000000	9,67772250	0,00000000	10,00000000	10,00000000	38,32227750	5,22576511	43,54804261	27,62365591
4.555	DIBENEDETTO RUGGIERO	DIBENEDETTO RUGGIERO	8,26094998	0,00000000	0,00000000	8,00000000	7,26094998	15,00000000	3,00000000	10,00000000	51,52189996	7,02571363	58,54761359	25,09946237
4.556	TOSCANELLI ANTONIO	TOSCANELLI ANTONIO	9,92919558	0,00000000	0,00000000	8,00000000	8,92919557	9,00000000	3,00000000	10,00000000	48,85839115	6,66250788	55,52089903	19,41935484
4.557	MELE ERNESTO	MELE ERNESTO	8,99620230	0,00000000	6,00000000	8,00000000	9,49810115	0,00000000	7,00000000	10,00000000	49,49430345	0,00000000	49,49430345	23,87096774

PSR PUGLIA 2014 - 2020 ALLEGATO A2 alla DAdG 478/2020

PACCHETTO GIOVANI – Bando pubblicato nel BURP n. 87 del 28/07/2016 e ss.mm.ii.

Sottomisura 4.1.B – Sostegno per investimenti materiali e immateriali finalizzati a migliorare la redditività, la competitività e la sostenibilità delle aziende agricole singole e associate

Dettaglio punteggi conseguiti in applicazione dei criteri di selezione di cui all'operazione 4.1.B

			PUNTEGGIO											
POSIZIONE	RICHIEDENTE PREMIO	DENOMINAZIONE AZIENDA	PRINCIPIO_1	PRINCIPIO_2	PRINCIPIO_3	PRINCIPIO_4	PRINCIPIO_5	PRINCIPIO_6	PRINCIPIO_7	PRINCIPIO_8	SUBTOTALE	PONDERAZIONE PRINCIPIO_3	TOTALE	ETA_MEDIA
4.558	TOCCI MICHELE	TOCCI MICHELE	2,20094724	0,00000000	0,00000000	0,00000000	9,00000000	15,00000000	10,00000000	10,00000000	46,20094724	6,30012917	52,50107641	22,40053763
4.559	PROSCIA GIAN BATTISTA	PROSCIA GIAN BATTISTA	10,00000000	0,00000000	0,00000000	8,00000000	10,00000000	0,00000000	10,00000000	10,00000000	48,00000000	6,54545455	54,54545455	25,83333333
4.560	ABBONDANZA VITO	ABBONDANZA VITO	8,00000000	0,00000000	0,00000000	8,00000000	10,00000000	0,00000000	10,00000000	10,00000000	46,00000000	6,27272727	52,27272727	31,90860215
4.561	MANGIONE MATTEO	MANGIONE MATTEO	8,20991926	0,00000000	0,00000000	8,00000000	7,20991926	15,00000000	3,00000000	10,00000000	51,41983852	7,01179616	58,43163468	23,16935484
4.562	NEGRO ALESSANDRO	NEGRO ALESSANDRO	8,15819209	0,00000000	0,00000000	0,00000000	8,25988701	0,00000000	3,00000000	10,00000000	29,41807910	4,01155624	33,42963534	38,32795699
4.563	QUARTA LUCA	QUARTA LUCA	10,00000000	0,00000000	0,00000000	0,00000000	8,67297958	13,00000000	0,00000000	10,00000000	41,67297958	5,68267903	47,35565861	22,95430108
4.564	CIALDELLA FRANCESCO PIO	CIALDELLA FRANCESCO PIO	8,00000000	0,00000000	0,00000000	8,00000000	7,32984293	15,00000000	3,00000000	10,00000000	51,32984293	6,99952404	58,32936697	21,77150538
4.565	PETTINICCHIO ANTONIO	PETTINICCHIO ANTONIO	2,00000000	0,00000000	0,00000000	0,00000000	10,00000000	0,00000000	7,00000000	10,00000000	29,00000000	3,95454545	32,95454545	20,55913978
4.566	NUNZIO LARA	NUNZIO LARA	10,00000000	0,00000000	0,00000000	0,00000000	7,46923900	15,00000000	0,00000000	10,00000000	42,46923900	5,79125986	48,26049886	21,14784946
4.567	BALESTRUCCI TOMMASO FABIO	BALESTRUCCI TOMMASO FABIO	8,86894587	0,00000000	6,00000000	0,00000000	7,96153847	13,00000000	3,00000000	10,00000000	48,83048434	0,00000000	48,83048434	21,47311828
4.568	COLONNA EMANUELE	COLONNA EMANUELE	8,84919650	10,00000000	0,00000000	8,00000000	9,68987719	0,00000000	7,00000000	10,00000000	53,53907369	7,30078278	60,83985647	19,04838710
4.569	STEFANELLI DANIELE	STEFANELLI DANIELE	9,12308850	0,00000000	0,00000000	8,00000000	9,12308850	0,00000000	7,00000000	10,00000000	43,24617700	5,89720594	49,14338294	21,84408602
4.570	MASTRONARDI DOMENICO	MASTRONARDI DOMENICO	8,24117647	0,00000000	0,00000000	0,00000000	9,12058823	15,00000000	0,00000000	10,00000000	42,36176470	5,77660428	48,13836898	34,13709677
4.571	DI MICHELE LUIGI	DI MICHELE LUIGI	8,49723757	0,00000000	0,00000000	8,00000000	5,99447514	9,00000000	7,00000000	10,00000000	48,49171271	6,61250628	55,10421899	30,33602151
4.572	DI GIACOMO-LOTITO GIULIA	DI GIACOMO-LOTITO GIULIA	8,13238018	0,00000000	12,00000000	0,00000000	9,93380991	15,00000000	3,00000000	10,00000000	58,06619009	0,00000000	58,06619009	30,09946237
4.573	MUSCARELLI EMANUELE	MUSCARELLI EMANUELE	8,03146530	0,00000000	0,00000000	8,00000000	7,03146530	15,00000000	3,00000000	10,00000000	51,06293060	6,96312690	58,02605750	26,50537634
4.574	CAGNETTA MARCO	CAGNETTA MARCO	9,63801810	0,00000000	12,00000000	8,00000000	10,00000000	0,00000000	7,00000000	10,00000000	56,63801810	0,00000000	56,63801810	29,19086022
4.575	ZAGARIA ANGELICA	ZAGARIA ANGELICA	8,00000000	0,00000000	12,00000000	0,00000000	10,00000000	15,00000000	3,00000000	10,00000000	58,00000000	0,00000000	58,00000000	22,55913978
4.576	DI FRANCO FLORIANA	DI FRANCO FLORIANA	8,00000000	5,00000000	6,00000000	8,00000000	9,00000000	0,00000000	3,00000000	10,00000000	49,00000000	0,00000000	49,00000000	23,45161290
4.577	TODISCO ANGELO	TODISCO ANGELO	8,00000000	0,00000000	12,00000000	8,00000000	10,00000000	0,00000000	10,00000000	10,00000000	58,00000000	0,00000000	58,00000000	27,38978495
4.578	MERRA PIERLUIGI	MERRA PIERLUIGI	8,00000000	0,00000000	12,00000000	8,00000000	10,00000000	0,00000000	10,00000000	10,00000000	58,00000000	0,00000000	58,00000000	32,87096774
4.579	DAMIANI MIRIA	DAMIANI MIRIA	8,00000000	5,00000000	6,00000000	8,00000000	9,00000000	0,00000000	3,00000000	10,00000000	49,00000000	0,00000000	49,00000000	33,69354839
4.580	PROCINO DOMENICO	PROCINO DOMENICO	8,00000000	0,00000000	6,00000000	0,00000000	9,00000000	15,00000000	0,00000000	10,00000000	48,00000000	0,00000000	48,00000000	39,22043011
4.581	LUCAFONE TERESA	LUCAFONE TERESA	8,00000000	0,00000000	12,00000000	0,00000000	10,00000000	15,00000000	3,00000000	10,00000000	58,00000000	0,00000000	58,00000000	40,75537634
4.582	DI REDA ROBERTO	DI REDA ROBERTO	8,00000000	0,00000000	0,00000000	8,00000000	7,00000000	15,00000000	3,00000000	10,00000000	51,00000000	6,95454545	57,95454545	18,80376344
4.583	RIZZINI ANTONELLO	RIZZINI ANTONELLO	10,00000000	0,00000000	0,00000000	0,00000000	9,00000000	15,00000000	7,00000000	10,00000000	51,00000000	6,95454545	57,95454545	20,28494624
4.584	DITOMMASO ILARIA	DITOMMASO ILARIA	8,00000000	0,00000000	0,00000000	8,00000000	7,00000000	15,00000000	3,00000000	10,00000000	51,00000000	6,95454545	57,95454545	20,81720430
4.585	CAPONE ADRIANA LUCIA	CAPONE ADRIANA LUCIA	8,00000000	0,00000000	0,00000000	8,00000000	7,00000000	15,00000000	3,00000000	10,00000000	51,00000000	6,95454545	57,95454545	21,02419355
4.586	COCCA CONCETTA	DON GIOVANNI S.R.L AGRICOLA	2,00000000	5,00000000	0,00000000	8,00000000	8,00000000	15,00000000	3,00000000	10,00000000	51,00000000	6,95454545	57,95454545	21,10752688
4.587	AZZOLLINI PASQUALE	AZZOLLINI PASQUALE	10,00000000	0,00000000	0,00000000	0,00000000	9,00000000	15,00000000	7,00000000	10,00000000	51,00000000	6,95454545	57,95454545	27,33602151
4.588	IACOVONE VINCENZA	IACOVONE VINCENZA	8,00000000	0,00000000	0,00000000	8,00000000	7,00000000	15,00000000	3,00000000	10,00000000	51,00000000	6,95454545	57,95454545	28,44354839
4.589	SOMMA VERONICA	SOMMA VERONICA	8,00000000	0,00000000	0,00000000	8,00000000	7,00000000	15,00000000	3,00000000	10,00000000	51,00000000	6,95454545	57,95454545	28,99462366
4.590	PANARELLI FRANCESCO	PANARELLI FRANCESCO	8,00000000	0,00000000	0,00000000	8,00000000	7,00000000	15,00000000	3,00000000	10,00000000	51,00000000	6,95454545	57,95454545	29,33064516
4.591	DE SANDOLI ANTONIO	DE SANDOLI ANTONIO	8,00000000	0,00000000	0,00000000	8,00000000	7,00000000	15,00000000	3,00000000	10,00000000	51,00000000	6,95454545	57,95454545	30,13440860
4.592	DOTTAVIO GIOVANNI	DOTTAVIO GIOVANNI	8,00000000	0,00000000	0,00000000	8,00000000	7,00000000	15,00000000	3,00000000	10,00000000	51,00000000	6,95454545	57,95454545	30,27688172
4.593	ORDINE FRANCESCO	ORDINE FRANCESCO	8,00000000	0,00000000	0,00000000	8,00000000	7,00000000	15,00000000	3,00000000	10,00000000	51,00000000	6,95454545	57,95454545	30,64784946
4.594	MOTTOLA ANTONIA	MOTTOLA ANTONIA	8,00000000	0,00000000	0,00000000	8,00000000	7,00000000	15,00000000	3,00000000	10,00000000	51,00000000	6,95454545	57,95454545	31,20161290
4.595	DIGIOVINAZZO ROSA	DIGIOVINAZZO ROSA	8,00000000	0,00000000	0,00000000	8,00000000	7,00000000	15,00000000	3,00000000	10,00000000	51,00000000	6,95454545	57,95454545	36,34139785
4.596	LOSAPIO VINCENZO	LOSAPIO VINCENZO	8,00000000	0,00000000	0,00000000	8,00000000	7,00000000	15,00000000	3,00000000	10,00000000	51,00000000	6,95454545	57,95454545	36,43279570
4.597	LOMBARDI COSTANTINO	BIOLAND SOCIETA' SEMPLICE AGRICOLA	10,00000000	0,00000000	0,00000000	0,00000000	9,00000000	15,00000000	7,00000000	10,00000000	51,00000000	6,95454545	57,95454545	24,92204301
4.598	DILILLO MICHELE	DILILLO MICHELE	9,64085082	0,00000000	6,00000000	0,00000000	8,64085082	13,00000000	3,00000000	10,00000000	50,28170164	0,00000000	50,28170164	19,34139785
4.599	MONACO ELVIRA	GREEN LAND SOCIETA' SEMPLICE	8,65195325	0,00000000	0,00000000	8,00000000	6,30390651	15,00000000	3,00000000	10,00000000	50,95585976	6,94852634	57,90438610	35,72849462
4.600	RIGNANESE MARIO	GREEN LAND SOCIETA' SEMPLICE	8,65195325	0,00000000	0,00000000	8,00000000	6,30390651	15,00000000	3,00000000	10,00000000	50,95585976	6,94852634	57,90438610	35,72849462
4.601	INTINI VINCENZO	INTINI VINCENZO	8,00000000	5,00000000	0,00000000	8,00000000	9,00000000	0,00000000	3,00000000	10,00000000	43,00000000	5,86363636	48,86363636	21,61827957
4.602	LANZOLLA VINCENZO	LANZOLLA VINCENZO	10,00000000	0,00000000	0,00000000	8,00000000	5,00000000	0,00000000	10,00000000	10,00000000	43,00000000	5,86363635	48,86363635	35,37365591

PSR PUGLIA 2014 - 2020 ALLEGATO A2 alla DAdG 478/2020

PACCHETTO GIOVANI – Bando pubblicato nel BURP n. 87 del 28/07/2016 e ss.mm.ii.

Sottomisura 4.1.B – Sostegno per investimenti materiali e immateriali finalizzati a migliorare la redditività, la competitività e la sostenibilità delle aziende agricole singole e associate

Dettaglio punteggi conseguiti in applicazione dei criteri di selezione di cui all'operazione 4.1.B

			PUNTEGGIO											
POSIZIONE	RICHIEDENTE PREMIO	DENOMINAZIONE AZIENDA	PRINCIPIO_1	PRINCIPIO_2	PRINCIPIO_3	PRINCIPIO_4	PRINCIPIO_5	PRINCIPIO_6	PRINCIPIO_7	PRINCIPIO_8	SUBTOTALE	PONDERAZIONE PRINCIPIO_3	TOTALE	ETA_MEDIA
4.603	GUASTAMACCHIA DOMENICO	GUASTAMACCHIA DOMENICO	9,51679288	0,00000000	0,00000000	8,00000000	9,75839644	0,00000000	7,00000000	10,00000000	44,27518932	6,03752582	50,31271514	20,35483871
4.604	MARAUTTI ERIKA	MARAUTTI ERIKA	8,52521645	0,00000000	6,00000000	8,00000000	9,26260822	0,00000000	7,00000000	10,00000000	48,78782467	0,00000000	48,78782467	19,27956989
4.605	MIGGIANO DANIEL	MIGGIANO DANIEL	8,00000000	0,00000000	0,00000000	0,00000000	9,00000000	15,00000000	0,00000000	10,00000000	42,00000000	5,72727273	47,72727273	19,58333333
4.606	CARCIULLO PIERO	CARCIULLO PIERO	8,00000000	0,00000000	0,00000000	0,00000000	9,00000000	15,00000000	0,00000000	10,00000000	42,00000000	5,72727273	47,72727273	29,32258065
4.607	BAGLIVO CRISTINA	BAGLIVO CRISTINA	8,00000000	0,00000000	0,00000000	0,00000000	9,00000000	15,00000000	0,00000000	10,00000000	42,00000000	5,72727273	47,72727273	33,32526882
4.608	MURCIANO FABIOLA	MURCIANO FABIOLA	8,00000000	0,00000000	0,00000000	0,00000000	9,00000000	15,00000000	0,00000000	10,00000000	42,00000000	5,72727273	47,72727273	36,39784946
4.609	GALLONE FELICE	GALLONE FELICE	8,00000000	0,00000000	0,00000000	0,00000000	9,00000000	15,00000000	0,00000000	10,00000000	42,00000000	5,72727273	47,72727273	22,98655914
4.610	LEOGRANDE ALESSANDRO	LEOGRANDE ALESSANDRO	8,00000000	0,00000000	0,00000000	0,00000000	9,00000000	15,00000000	0,00000000	10,00000000	42,00000000	5,72727273	47,72727273	23,90860215
4.611	GALIANO ANNA ROSA	GALIANO ANNA ROSA	8,00000000	0,00000000	0,00000000	0,00000000	9,00000000	15,00000000	0,00000000	10,00000000	42,00000000	5,72727273	47,72727273	32,69623656
4.612	DE GIORGI DAVIDE	DE GIORGI DAVIDE	9,88285157	0,00000000	0,00000000	0,00000000	7,11714843	15,00000000	0,00000000	10,00000000	42,00000000	5,72727273	47,72727273	35,72580645
4.613	MERCUTELLO PAOLA	MERCUTELLO PAOLA	8,00000000	0,00000000	0,00000000	0,00000000	9,00000000	15,00000000	0,00000000	10,00000000	42,00000000	5,72727273	47,72727273	37,83602151
4.614	CAROPPO DIEGO	CAROPPO DIEGO	8,74042553	0,00000000	0,00000000	0,00000000	9,37021277	13,00000000	0,00000000	10,00000000	41,11063830	5,60599613	46,71663443	24,77419355
4.615	DORONZO MICHELE	DORONZO MICHELE	9,84291836	0,00000000	12,00000000	0,00000000	8,84291836	13,00000000	3,00000000	10,00000000	56,68583672	0,00000000	56,68583672	40,33602151
4.616	FACCHINI ANTHONY	FACCHINI ANTHONY	9,47096774	0,00000000	0,00000000	0,00000000	9,26451613	15,00000000	7,00000000	10,00000000	50,73548387	6,91847507	57,65395894	23,39516129
4.617	ESPOSITO ILARIA	ESPOSITO ILARIA	8,33563817	0,00000000	0,00000000	8,00000000	7,68476580	7,00000000	7,00000000	10,00000000	48,02040397	6,54823689	54,56864086	23,65591398
4.618	D'ALFONSO DEL SORDO ANTON	D'ALFONSO DEL SORDO ANTONIO	8,00000000	0,00000000	0,00000000	8,00000000	10,00000000	9,00000000	3,00000000	10,00000000	48,00000000	6,54545455	54,54545455	18,78494624
4.619	FLORES ANASTASIA	FLORES ANASTASIA	10,00000000	0,00000000	0,00000000	0,00000000	9,00000000	9,00000000	10,00000000	10,00000000	48,00000000	6,54545454	54,54545454	18,68548387
4.620	SCHIAVONE FRANCESCA	SOCIETA' SEMPLICE AGRICOLA MINERVA BIO	8,73611404	0,00000000	4,00459093	0,00000000	9,00000000	0,00000000	7,00000000	10,00000000	38,74070497	0,00000000	38,74070497	25,52822581
4.621	MAZZOCCO MATTEO	SOCIETA' SEMPLICE AGRICOLA MINERVA BIO	8,73611404	0,00000000	4,00459093	0,00000000	9,00000000	0,00000000	7,00000000	10,00000000	38,74070497	0,00000000	38,74070497	25,52822581
4.622	LEONE ANTONIO	LEONE ANTONIO	8,33482143	0,00000000	0,00000000	8,00000000	7,33482143	13,00000000	3,00000000	10,00000000	49,66964286	6,77313312	56,44277598	30,94354839
4.623	ANTONINI DOMENICO	ANTONINI DOMENICO	10,00000000	0,00000000	0,00000000	8,00000000	9,00000000	0,00000000	10,00000000	10,00000000	47,00000000	6,40909091	53,40909091	30,17741935
4.624	RADOGNA ROBERTA	SOCIETA' SEMPLICE AGRICOLA TUTTOFRUTTO DI ARIANNA E ROBERTA RADOGNA	9,98514997	0,00000000	0,00000000	8,00000000	9,00742502	0,00000000	10,00000000	10,00000000	46,99257499	6,40807841	53,40065340	32,24731183
4.625	RADOGNA ARIANNA	SOCIETA' SEMPLICE AGRICOLA TUTTOFRUTTO DI ARIANNA E ROBERTA RADOGNA	9,98514997	0,00000000	0,00000000	8,00000000	9,00742502	0,00000000	10,00000000	10,00000000	46,99257499	6,40807841	53,40065340	32,24731183
4.626	VANTAGGIATO FEDERICO	VANTAGGIATO FEDERICO	2,00000000	0,00000000	0,00000000	8,00000000	5,50384784	15,00000000	10,00000000	10,00000000	50,50384784	6,88688834	57,39073618	22,40591398
4.627	LEO GIOVANNI	LEO GIOVANNI	6,94664654	10,00000000	0,00000000	0,00000000	10,00000000	0,00000000	7,00000000	10,00000000	43,94664654	5,99272453	49,93937107	23,89784946
4.628	PERTA ROSANNA	PERTA ROSANNA	8,36032388	0,00000000	0,00000000	8,00000000	9,18016194	0,00000000	7,00000000	10,00000000	42,54048582	5,80097534	48,34146116	39,63440860
4.629	MELE VITO	MELE VITO	9,27828349	0,00000000	0,00000000	0,00000000	9,56111834	11,00000000	0,00000000	10,00000000	39,83940183	5,43264570	45,27204753	18,29032258
4.630	PIZZI SAVERIO	SOCIETA' AGRICOLA PIZZI S.S.	8,63164923	0,00000000	6,00000000	8,00000000	7,63164923	13,00000000	3,00000000	10,00000000	56,26329846	0,00000000	56,26329846	33,93458781
4.631	PIZZI ILARIA	SOCIETA' AGRICOLA PIZZI S.S.	8,63164923	0,00000000	6,00000000	8,00000000	7,63164923	13,00000000	3,00000000	10,00000000	56,26329846	0,00000000	56,26329846	33,93458781
4.632	PIZZI LUIGIA	SOCIETA' AGRICOLA PIZZI S.S.	8,63164923	0,00000000	6,00000000	8,00000000	7,63164923	13,00000000	3,00000000	10,00000000	56,26329846	0,00000000	56,26329846	33,93458781
4.633	PALMIERI GIANLUCA	PALMIERI GIANLUCA	8,20143884	0,00000000	0,00000000	8,00000000	7,30935252	13,00000000	3,00000000	10,00000000	49,51079136	6,75147155	56,26226291	22,60752688
4.634	PEPE ALFREDO	PEPE ALFREDO	2,00000000	0,00000000	12,00000000	8,00000000	9,24446969	11,00000000	3,00000000	10,00000000	55,24446969	0,00000000	55,24446969	21,00537634
4.635	SARACENO MARIATERESA	AZ. AGR. SEBASTIANO SARACENO S.S.	8,20751255	5,00000000	0,00000000	8,00000000	5,75761654	9,00000000	0,00000000	10,00000000	45,96512909	6,26797215	52,23310124	31,26209677
4.636	SARACENO SEBASTIANO	AZ. AGR. SEBASTIANO SARACENO S.S.	8,20751255	5,00000000	0,00000000	8,00000000	5,75761654	9,00000000	0,00000000	10,00000000	45,96512909	6,26797215	52,23310124	31,26209677
4.637	DI DONATO FILOMENA	DI DONATO FILOMENA	2,66223516	0,00000000	0,00000000	8,00000000	8,02206217	9,00000000	10,00000000	10,00000000	47,68429733	6,50240418	54,18670151	40,11290323
4.638	MINERVA MATTEO	MINERVA MATTEO	9,79413435	0,00000000	12,00000000	8,00000000	7,32450332	0,00000000	0,00000000	10,00000000	47,11863767	0,00000000	47,11863767	28,12634409
4.639	DI DONATO ISABELLA	DI DONATO ISABELLA	2,73915743	0,00000000	0,00000000	8,00000000	7,85759138	9,00000000	10,00000000	10,00000000	47,59674881	6,49046575	54,08721456	37,75000000
4.640	DI BRINDISI VITO	Az. Agr. F.lli Di Brindisi Soc Sempl	8,05742269	0,00000000	6,00000000	8,00000000	9,02871134	0,00000000	7,00000000	10,00000000	48,08613403	0,00000000	48,08613403	22,08333333
4.641	DI BRINDISI FRANCESCO	Az. Agr. F.lli Di Brindisi Soc Sempl	8,05742269	0,00000000	6,00000000	8,00000000	9,02871134	0,00000000	7,00000000	10,00000000	48,08613403	0,00000000	48,08613403	22,08333333
4.642	CELOZZI MATTEO PIO	CELOZZI MATTEO PIO	8,00000000	0,00000000	0,00000000	0,00000000	7,17017828	15,00000000	10,00000000	10,00000000	50,17017828	6,84138795	57,01156623	25,70698925
4.643	D'ERRICO FABRIZIO	D'ERRICO FABRIZIO	2,00000000	0,00000000	0,00000000	8,00000000	7,00000000	15,00000000	3,00000000	10,00000000	45,00000000	6,13636364	51,13636364	29,61559140
4.644	DE BELLIS ANTONELLA	DE BELLIS ANTONELLA	9,22349937	0,00000000	0,00000000	0,00000000	8,94125160	15,00000000	7,00000000	10,00000000	50,16475097	6,84064786	57,00539883	40,38978495
4.645	TARANTINO STEFANO	TARANTINO STEFANO	10,00000000	0,00000000	6,00000000	0,00000000	6,00000000	15,00000000	0,00000000	10,00000000	47,00000000	0,00000000	47,00000000	25,37096774
4.646	MANOCCHIO ALESSIA	SOCIETA' AGRICOLA MANOCCHIO S.S.	8,00000000	0,00000000	12,00000000	8,00000000	10,00000000	15,00000000	10,00000000	10,00000000	73,00000000	0,00000000	73,00000000	25,56317204

PSR PUGLIA 2014 - 2020 ALLEGATO A2 alla DAdG 478/2020

PACCHETTO GIOVANI – Bando pubblicato nel BURP n. 87 del 28/07/2016 e ss.mm.ii.

Sottomisura 4.1.B – Sostegno per investimenti materiali e immateriali finalizzati a migliorare la redditività, la competitività e la sostenibilità delle aziende agricole singole e associate

Dettaglio punteggi conseguiti in applicazione dei criteri di selezione di cui all'operazione 4.1.B

			PUNTEGGIO											
POSIZIONE	RICHIEDENTE PREMIO	DENOMINAZIONE AZIENDA	PRINCIPIO_1	PRINCIPIO_2	PRINCIPIO_3	PRINCIPIO_4	PRINCIPIO_5	PRINCIPIO_6	PRINCIPIO_7	PRINCIPIO_8	SUBTOTALE	PONDERAZIONE PRINCIPIO_3	TOTALE	ETA_MEDIA
4.647	MANOCCHIO ALESSANDRO	SOCIETA' AGRICOLA MANOCCHIO S.S.	8,00000000	0,00000000	12,00000000	8,00000000	10,00000000	15,00000000	10,00000000	10,00000000	73,00000000	0,00000000	73,00000000	25,56317204
4.648	ANNESE GIOVANNI	ANNESE GIOVANNI	10,00000000	0,00000000	12,00000000	8,00000000	9,00000000	15,00000000	3,00000000	0,00000000	57,00000000	0,00000000	57,00000000	29,51881720
4.649	PERRONE ARCHITIELLO	PERRONE ARCHITIELLO	8,00000000	0,00000000	6,00000000	8,00000000	7,00000000	15,00000000	3,00000000	10,00000000	57,00000000	0,00000000	57,00000000	31,51075269
4.650	DILEO MARINO	DILEO MARINO	8,00000000	0,00000000	6,00000000	8,00000000	7,00000000	15,00000000	3,00000000	10,00000000	57,00000000	0,00000000	57,00000000	36,50268817
4.651	MANGINI ANNA	MANGINI ANNA	10,00000000	0,00000000	0,00000000	8,00000000	7,23573133	0,00000000	7,00000000	10,00000000	42,23573133	5,75941791	47,99514924	34,50806452
4.652	COLOMBA GIORGIA	COLOMBA GIORGIA	2,00000000	0,00000000	0,00000000	8,00000000	9,27073955	13,00000000	7,00000000	10,00000000	49,27073955	6,71873721	55,98947676	19,49193548
4.653	JAKUBIK AGATA DOROTA	SOCIETA' AGRICOLA AGRA S.R.L.	10,00000000	0,00000000	0,00000000	0,00000000	9,00000000	15,00000000	0,00000000	10,00000000	44,00000000	6,00000000	50,00000000	35,88172043
4.654	DORONZO ANNALISA	DORONZO ANNALISA	8,00000000	0,00000000	0,00000000	0,00000000	7,14574899	15,00000000	10,00000000	10,00000000	50,14574899	6,83805668	56,98380567	36,06182796
4.655	LOVIGLIO NICOLA	LOVIGLIO NICOLA	8,14956078	0,00000000	0,00000000	8,00000000	9,07478039	0,00000000	7,00000000	10,00000000	42,22434117	5,75786471	47,98220588	21,04838710
4.656	SIMONE LORENZO	SIMONE LORENZO	8,00000000	0,00000000	0,00000000	8,00000000	7,24096385	13,00000000	3,00000000	10,00000000	49,24096385	6,71467689	55,95564074	36,30645161
4.657	PROSCIA ROCCO	PROSCIA ROCCO	8,25587307	0,00000000	12,00000000	8,00000000	9,87206347	0,00000000	7,00000000	10,00000000	55,12793654	0,00000000	55,12793654	28,63440860
4.658	D'ANGELO SIMONE	D'ANGELO SIMONE	8,00000000	0,00000000	0,00000000	0,00000000	7,11181715	15,00000000	10,00000000	10,00000000	50,11181715	6,83342961	56,94524676	21,75000000
4.659	FIORENTINO ANNA MARIA	FIORENTINO ANNA MARIA	8,58465634	0,00000000	0,00000000	8,00000000	8,58465634	0,00000000	7,00000000	10,00000000	42,16931268	5,75036082	47,91967350	40,08064516
4.660	SFORZA RIPALTA	SFORZA RIPALTA	8,00000000	0,00000000	0,00000000	8,00000000	7,18921668	13,00000000	3,00000000	10,00000000	49,18921668	6,70762046	55,89683714	37,45967742
4.661	D'ANGELO CIRO	D'ANGELO CIRO	8,00000000	0,00000000	0,00000000	8,00000000	7,40625687	7,00000000	7,00000000	10,00000000	47,40625687	6,46448957	53,87074644	24,86290323
4.662	PERLANGELI CHIARA	PERLANGELI CHIARA	9,52384073	0,00000000	0,00000000	0,00000000	6,71423889	15,00000000	0,00000000	10,00000000	41,23807962	5,62337449	46,86145411	20,82795699
4.663	VALENTINO MARIA	VALENTINO MARIA	8,07861671	0,00000000	0,00000000	8,00000000	9,03930835	0,00000000	7,00000000	10,00000000	42,11792506	5,74335342	47,86127848	24,67204301
4.664	DI PALMA ELEONORA	DI PALMA ELEONORA	8,00000000	0,00000000	0,00000000	0,00000000	7,00000000	15,00000000	10,00000000	10,00000000	50,00000000	6,81818182	56,81818182	22,91935484
4.665	MASTROGIACOMO IMMA	MASTROGIACOMO IMMA	8,00000000	0,00000000	0,00000000	0,00000000	10,00000000	15,00000000	7,00000000	10,00000000	50,00000000	6,81818182	56,81818182	24,19086022
4.666	SARDELLA NADIA	SARDELLA NADIA	8,00000000	0,00000000	0,00000000	8,00000000	6,00000000	15,00000000	3,00000000	10,00000000	50,00000000	6,81818182	56,81818182	26,38709677
4.667	LOSITO LEONARDO	LOSITO LEONARDO	8,00000000	0,00000000	0,00000000	0,00000000	7,00000000	15,00000000	10,00000000	10,00000000	50,00000000	6,81818182	56,81818182	28,56182796
4.668	ALBANO GIOVANNANTONIO	SOCIETA' AGRICOLA SEMPLICE F.LLI ALBANO	2,00000000	0,00000000	0,00000000	8,00000000	8,00000000	15,00000000	7,00000000	10,00000000	50,00000000	6,81818182	56,81818182	30,83333333
4.669	ALBANO MASSIMO	SOCIETA' AGRICOLA SEMPLICE F.LLI ALBANO	2,00000000	0,00000000	0,00000000	8,00000000	8,00000000	15,00000000	7,00000000	10,00000000	50,00000000	6,81818182	56,81818182	30,83333333
4.670	GATTA ANNA	GATTA ANNA	8,00000000	0,00000000	0,00000000	0,00000000	7,00000000	15,00000000	10,00000000	10,00000000	50,00000000	6,81818181	56,81818181	21,93010753
4.671	SCHITO SIMONE	SCHITO SIMONE	8,38765432	0,00000000	0,00000000	8,00000000	8,65061729	0,00000000	7,00000000	10,00000000	42,03827161	5,73249158	47,77076319	25,76612903
4.672	CARACUTA ANDREA	CARACUTA ANDREA	8,00000000	0,00000000	0,00000000	0,00000000	8,13329944	15,00000000	0,00000000	10,00000000	41,13329944	5,60908629	46,74238573	38,08870968
4.673	LOIUDICE MIRIAM	LOIUDICE MIRIAM	8,00000000	0,00000000	0,00000000	8,00000000	9,00000000	0,00000000	7,00000000	10,00000000	42,00000000	5,72727273	47,72727273	18,86290323
4.674	RINALDI VALENTINA	RINALDI VALENTINA	8,00000000	0,00000000	0,00000000	8,00000000	9,00000000	0,00000000	7,00000000	10,00000000	42,00000000	5,72727273	47,72727273	26,79569892
4.675	BONASIA FRANCESCO	BONASIA FRANCESCO	8,00000000	0,00000000	0,00000000	8,00000000	9,00000000	0,00000000	7,00000000	10,00000000	42,00000000	5,72727273	47,72727273	29,54838710
4.676	PERRONE MICAELA	PERRONE MICAELA	8,00000000	0,00000000	0,00000000	8,00000000	9,00000000	0,00000000	7,00000000	10,00000000	42,00000000	5,72727272	47,72727272	22,44892473
4.677	COLUCCI CARLUCCIO SARA	AGRIDUECI S.S.	8,00000000	0,00000000	0,00000000	8,00000000	9,00000000	0,00000000	7,00000000	10,00000000	42,00000000	5,72727272	47,72727272	23,75537634
4.678	COLUCCI CARLUCCIO ROBERTA	AGRIDUECI S.S.	8,00000000	0,00000000	0,00000000	8,00000000	9,00000000	0,00000000	7,00000000	10,00000000	42,00000000	5,72727272	47,72727272	23,75537634
4.679	PICCINNO SARA	MASSERIA NACRILLI SOCIETA' SEMPLICE AGRICOLA	8,00000000	0,00000000	0,00000000	8,00000000	9,00000000	0,00000000	7,00000000	10,00000000	42,00000000	5,72727272	47,72727272	28,75000000
4.680	PETRACHI MANUELA	MASSERIA NACRILLI SOCIETA' SEMPLICE AGRICOLA	8,00000000	0,00000000	0,00000000	8,00000000	9,00000000	0,00000000	7,00000000	10,00000000	42,00000000	5,72727272	47,72727272	28,75000000
4.681	CAMICIA ANTONIO	CAMICIA ANTONIO	8,00000000	0,00000000	0,00000000	8,00000000	9,00000000	0,00000000	7,00000000	10,00000000	42,00000000	5,72727272	47,72727272	32,03763441
4.682	MARZANO MARCO	MARZANO MARCO	9,11442786	0,00000000	0,00000000	8,00000000	9,00000000	0,00000000	7,00000000	10,00000000	43,11442786	5,87924016	48,99366802	39,14247312
4.683	VALENTE GIONATAN	VALENTE GIONATAN	8,34864959	0,00000000	6,00000000	8,00000000	7,34864958	13,00000000	3,00000000	10,00000000	55,69729917	0,00000000	55,69729917	31,36827957
4.684	RUSSO ANNA DALILA	RUSSO ANNA DALILA	8,00000000	0,00000000	0,00000000	8,00000000	7,00000000	13,00000000	3,00000000	10,00000000	49,00000000	6,68181818	55,68181818	20,25000000
4.685	SANTILLI ALESSANDRO	SOCIETA' AGRICOLA SANTILLI S.S.	8,00000000	0,00000000	0,00000000	8,00000000	7,00000000	13,00000000	3,00000000	10,00000000	49,00000000	6,68181818	55,68181818	23,19892473
4.686	SANTILLI SEBASTIANO	SOCIETA' AGRICOLA SANTILLI S.S.	8,00000000	0,00000000	0,00000000	8,00000000	7,00000000	13,00000000	3,00000000	10,00000000	49,00000000	6,68181818	55,68181818	23,19892473
4.687	CERULLO DANIELA	CERULLO DANIELA	10,00000000	0,00000000	0,00000000	0,00000000	9,00000000	13,00000000	7,00000000	10,00000000	49,00000000	6,68181818	55,68181818	31,37365591
4.688	CALVIO PASQUALE	CALVIO PASQUALE	8,00000000	0,00000000	0,00000000	8,00000000	7,00000000	13,00000000	3,00000000	10,00000000	49,00000000	6,68181817	55,68181817	35,73118280
4.689	LUCARELLA VINCENZO	LUCARELLA VINCENZO	8,00000000	0,00000000	0,00000000	0,00000000	10,00000000	0,00000000	7,00000000	10,00000000	35,00000000	4,77272727	39,77272727	37,50806452
4.690	PICOCO FRANCESCA ROMANA	PICOCO FRANCESCA ROMANA	8,28356812	0,00000000	12,00000000	8,00000000	7,28356812	0,00000000	7,00000000	10,00000000	52,56713624	0,00000000	52,56713624	18,98118280

PSR PUGLIA 2014 - 2020 ALLEGATO A2 alla DAdG 478/2020

PACCHETTO GIOVANI – Bando pubblicato nel BURP n. 87 del 28/07/2016 e ss.mm.ii.

Sottomisura 4.1.B – Sostegno per investimenti materiali e immateriali finalizzati a migliorare la redditività, la competitività e la sostenibilità delle aziende agricole singole e associate

Dettaglio punteggi conseguiti in applicazione dei criteri di selezione di cui all'operazione 4.1.B

			PUNTEGGIO											
POSIZIONE	RICHIEDENTE PREMIO	DENOMINAZIONE AZIENDA	PRINCIPIO_1	PRINCIPIO_2	PRINCIPIO_3	PRINCIPIO_4	PRINCIPIO_5	PRINCIPIO_6	PRINCIPIO_7	PRINCIPIO_8	SUBTOTALE	PONDERAZIONE PRINCIPIO_3	TOTALE	ETA_MEDIA
4.691	MASCOLO MARIANNA	MASCOLO MARIANNA	10,00000000	0,00000000	0,00000000	8,00000000	7,21172579	0,00000000	3,00000000	10,00000000	38,21172579	5,21068988	43,42241567	23,72043011
4.692	FERRANTE MAURO	FERRANTE MAURO	8,19229103	0,00000000	6,00000000	0,00000000	9,90193652	0,00000000	10,00000000	10,00000000	44,09422755	0,00000000	44,09422755	23,98118280
4.693	UGGENTI CARMELA	UGGENTI CARMELA	8,00000000	0,00000000	0,00000000	0,00000000	9,00000000	13,00000000	0,00000000	10,00000000	40,00000000	5,45454545	45,45454545	25,47043011
4.694	BUONGIORNO FILOMENA CARM	AGRIBUONGIORNO SOCIETA' SEMPLICE AGRICOLA	8,00000000	0,00000000	0,00000000	0,00000000	9,00000000	13,00000000	0,00000000	10,00000000	40,00000000	5,45454545	45,45454545	28,76612903
4.695	BUONGIORNO FILOMENA PASC	AGRIBUONGIORNO SOCIETA' SEMPLICE AGRICOLA	8,00000000	0,00000000	0,00000000	0,00000000	9,00000000	13,00000000	0,00000000	10,00000000	40,00000000	5,45454545	45,45454545	28,76612903
4.696	PIEPOLI ANNA	PIEPOLI ANNA	8,00000000	0,00000000	0,00000000	0,00000000	9,00000000	13,00000000	0,00000000	10,00000000	40,00000000	5,45454545	45,45454545	30,65053763
4.697	GIANNATEMPO STEFANO PIO	GIANNATEMPO STEFANO PIO	8,00000000	0,00000000	0,00000000	0,00000000	9,66826155	15,00000000	7,00000000	10,00000000	49,66826155	6,77294476	56,44120631	33,03763441
4.698	CENTONZA GIUSEPPE	AZIENDA AGRICOLA DEL FORTORE - SOCIETA' AGRICOLA DI CENTONZA GIUSEPPE & C. - SAS	2,00000000	0,00000000	0,00000000	8,00000000	8,00000000	9,00000000	10,00000000	10,00000000	47,00000000	6,40909090	53,40909090	25,48387097
4.699	CAMPANELLA STEFANO	CAMPANELLA STEFANO	9,13279392	0,00000000	0,00000000	8,00000000	7,46508992	0,00000000	7,00000000	10,00000000	41,59788384	5,67243871	47,27032255	30,82795699
4.700	CONTE LUIGI	SOCIETA' AGRICOLA SEMPLICE DI CONTE VINCENZO & LUIGI	8,00000000	0,00000000	0,00000000	0,00000000	7,00000000	15,00000000	7,00000000	10,00000000	47,00000000	6,40909091	53,40909091	25,99059140
4.701	CONTE VINCENZO	SOCIETA' AGRICOLA SEMPLICE DI CONTE VINCENZO & LUIGI	8,00000000	0,00000000	0,00000000	0,00000000	7,00000000	15,00000000	7,00000000	10,00000000	47,00000000	6,40909091	53,40909091	25,99059140
4.702	BORRELLI FRANCESCO	SOCIETA' AGRICOLA BORRELLI S.S.	8,18932039	0,00000000	0,00000000	8,00000000	7,48058253	11,00000000	3,00000000	10,00000000	47,66990292	6,50044131	54,17034423	26,94534050
4.703	BORRELLI MARTA	SOCIETA' AGRICOLA BORRELLI S.S.	8,18932039	0,00000000	0,00000000	8,00000000	7,48058253	11,00000000	3,00000000	10,00000000	47,66990292	6,50044131	54,17034423	26,94534050
4.704	BORRELLI VINCENZO	SOCIETA' AGRICOLA BORRELLI S.S.	8,18932039	0,00000000	0,00000000	8,00000000	7,48058253	11,00000000	3,00000000	10,00000000	47,66990292	6,50044131	54,17034423	26,94534050
4.705	VECE GIOVANNI	VECE GIOVANNI	10,00000000	0,00000000	12,00000000	8,00000000	9,00000000	0,00000000	7,00000000	10,00000000	56,00000000	0,00000000	56,00000000	18,88709677
4.706	DI PIETRO ADAMO	SOCIETA' AGRICOLA DI PIETRO S.S.	8,00000000	0,00000000	6,00000000	8,00000000	7,00000000	13,00000000	3,00000000	10,00000000	55,00000000	0,00000000	55,00000000	20,13844086
4.707	DI PIETRO PAOLA	SOCIETA' AGRICOLA DI PIETRO S.S.	8,00000000	0,00000000	6,00000000	8,00000000	7,00000000	13,00000000	3,00000000	10,00000000	55,00000000	0,00000000	55,00000000	20,13844086
4.708	LAROSA CLAUDIO	LAROSA CLAUDIO	8,00000000	0,00000000	12,00000000	8,00000000	10,00000000	15,00000000	3,00000000	0,00000000	56,00000000	0,00000000	56,00000000	38,37634409
4.709	DISTANTE SIMONA	DISTANTE SIMONA	8,00000000	0,00000000	0,00000000	8,00000000	7,18049792	0,00000000	10,00000000	10,00000000	43,18049792	5,88824971	49,06874763	20,19623656
4.710	DI PINTO GIANVITO	DI PINTO GIANVITO	8,74714532	0,00000000	6,00000000	8,00000000	9,62642734	15,00000000	3,00000000	0,00000000	50,37357266	0,00000000	50,37357266	31,35752688
4.711	TURCO CARLO	TENUTA F.LLI TURCO SOCIETA' SEMPLICE AGRICOLA	8,00000000	0,00000000	0,00000000	8,00000000	5,00000000	15,00000000	3,00000000	10,00000000	49,00000000	6,68181818	55,68181818	28,02016129
4.712	TURCO DANIELE	TENUTA F.LLI TURCO SOCIETA' SEMPLICE AGRICOLA	8,00000000	0,00000000	0,00000000	8,00000000	5,00000000	15,00000000	3,00000000	10,00000000	49,00000000	6,68181818	55,68181818	28,02016129
4.713	TARANTINO ERIKA	SOCIETA' SEMPLICE AGRICOLA "GEBIO"	8,04058783	0,00000000	0,00000000	0,00000000	8,27686695	13,00000000	0,00000000	10,00000000	39,31745478	5,36147111	44,67892589	23,21236559
4.714	TARANTINO GIULIANA	SOCIETA' SEMPLICE AGRICOLA "GEBIO"	8,04058783	0,00000000	0,00000000	0,00000000	8,27686695	13,00000000	0,00000000	10,00000000	39,31745478	5,36147111	44,67892589	23,21236559
4.715	BONGALLINO ALESSIO	BONGALLINO ALESSIO	10,00000000	0,00000000	0,00000000	8,00000000	6,00000000	0,00000000	7,00000000	10,00000000	41,00000000	5,59090909	46,59090909	19,41397849
4.716	ZENZALE MATTEO	ZENZALE MATTEO	10,00000000	0,00000000	0,00000000	8,00000000	10,00000000	0,00000000	3,00000000	10,00000000	41,00000000	5,59090909	46,59090909	23,80107527
4.717	LAZAZZARA ISA MANUELA	LAZAZZARA ISA MANUELA	8,00000000	0,00000000	0,00000000	8,00000000	8,00000000	0,00000000	7,00000000	10,00000000	41,00000000	5,59090909	46,59090909	24,50537634
4.718	SURIANO VINCENZA	SURIANO VINCENZA	8,00000000	0,00000000	0,00000000	8,00000000	8,00000000	0,00000000	7,00000000	10,00000000	41,00000000	5,59090909	46,59090909	31,05376344
4.719	ARBORE ANTONIO	ARBORE ANTONIO	10,00000000	0,00000000	0,00000000	8,00000000	10,00000000	0,00000000	3,00000000	10,00000000	41,00000000	5,59090909	46,59090909	31,33870968
4.720	D'ALESSANDRO ANTONIO	D'ALESSANDRO ANTONIO	10,00000000	0,00000000	0,00000000	8,00000000	10,00000000	0,00000000	3,00000000	10,00000000	41,00000000	5,59090909	46,59090909	32,90591398
4.721	DAZZEO AURORA	DAZZEO AURORA	8,00000000	0,00000000	0,00000000	0,00000000	7,00000000	13,00000000	10,00000000	10,00000000	48,00000000	6,54545455	54,54545455	24,96236559
4.722	LOMBARDI FRANCESCO SAVERI	LOMBARDI FRANCESCO SAVERIO	8,00000000	0,00000000	0,00000000	0,00000000	7,00000000	13,00000000	10,00000000	10,00000000	48,00000000	6,54545455	54,54545455	33,30913978
4.723	ZITOLI MICHELA	ZITOLI MICHELA	9,26702998	0,00000000	0,00000000	8,00000000	7,85149864	0,00000000	10,00000000	10,00000000	45,11852862	6,15252663	51,27105525	18,34408602
4.724	BRIZZI PIETRO	BRIZZI PIETRO	10,00000000	0,00000000	0,00000000	0,00000000	5,00000000	15,00000000	0,00000000	10,00000000	40,00000000	5,45454545	45,45454545	19,94892473
4.725	DE PALMA FRANCESCA	DE PALMA FRANCESCA	9,95852783	0,00000000	8,46426408	0,00000000	9,02073609	15,00000000	3,00000000	10,00000000	55,44352800	0,00000000	55,44352800	34,03763441
4.726	CALCAGNILE MIRKO	CALCAGNILE MIRKO	10,00000000	0,00000000	0,00000000	0,00000000	6,00000000	13,00000000	0,00000000	10,00000000	39,00000000	5,31818182	44,31818182	28,70698925
4.727	TUMOLO GIANLUCA	TUMOLO GIANLUCA	8,00000000	0,00000000	0,00000000	0,00000000	9,00000000	11,00000000	0,00000000	10,00000000	38,00000000	5,18181818	43,18181818	36,06451613
4.728	PIAZZOLLA MICHELE	PIAZZOLLA MICHELE	8,00000000	0,00000000	0,00000000	0,00000000	7,00000000	11,00000000	10,00000000	10,00000000	46,00000000	6,27272727	52,27272727	26,30107527
4.729	MORANO SALVATORE	SOCIETA' AGRICOLA F.LLI MORANO SNC DI MORANO SALVATORE E CARLO	8,00000000	0,00000000	0,00000000	0,00000000	7,70626978	11,00000000	10,00000000	10,00000000	46,70626978	6,36903679	53,07530657	35,57526882
4.730	CARBONE NICOLA	CARBONE NICOLA	8,05809772	0,00000000	6,00000000	8,00000000	9,97095114	7,00000000	3,00000000	10,00000000	52,02904886	0,00000000	52,02904886	32,33064516
4.731	JAKUBIK RAFAL STANISLAW	JAKUBIK RAFAL STANISLAW	10,00000000	0,00000000	0,00000000	0,00000000	9,00000000	13,00000000	0,00000000	10,00000000	42,00000000	5,72727272	47,72727272	28,63978495

PSR PUGLIA 2014 - 2020 ALLEGATO A2 alla DAdG 478/2020

PACCHETTO GIOVANI – Bando pubblicato nel BURP n. 87 del 28/07/2016 e ss.mm.ii.

Sottomisura 4.1.B – Sostegno per investimenti materiali e immateriali finalizzati a migliorare la redditività, la competitività e la sostenibilità delle aziende agricole singole e associate

Dettaglio punteggi conseguiti in applicazione dei criteri di selezione di cui all'operazione 4.1.B

			PUNTEGGIO											
POSIZIONE	RICHIEDENTE PREMIO	DENOMINAZIONE AZIENDA	PRINCIPIO_1	PRINCIPIO_2	PRINCIPIO_3	PRINCIPIO_4	PRINCIPIO_5	PRINCIPIO_6	PRINCIPIO_7	PRINCIPIO_8	SUBTOTALE	PONDERAZIONE PRINCIPIO_3	TOTALE	ETA_MEDIA
4.732	LISO NICOLA	LISO NICOLA	8,00000000	0,00000000	0,00000000	8,00000000	10,00000000	0,00000000	10,00000000	10,00000000	46,00000000	6,27272726	52,27272726	33,59946237
4.733	GERMINARIO ANGELA	GERMINARIO ANGELA	8,00000000	0,00000000	12,00000000	8,00000000	10,00000000	0,00000000	7,00000000	10,00000000	55,00000000	0,00000000	55,00000000	21,35752688
4.734	BICCARI RAFFAELE	BICCARI RAFFAELE	8,00000000	0,00000000	12,00000000	0,00000000	7,00000000	15,00000000	3,00000000	10,00000000	55,00000000	0,00000000	55,00000000	21,47043011
4.735	PELUSO ANGELO	PELUSO ANGELO	8,00000000	0,00000000	12,00000000	8,00000000	10,00000000	0,00000000	7,00000000	10,00000000	55,00000000	0,00000000	55,00000000	27,27956989
4.736	MACI CRISTIAN	MACI CRISTIAN	8,00000000	0,00000000	0,00000000	0,00000000	9,00000000	0,00000000	3,00000000	10,00000000	30,00000000	0,00000000	30,00000000	28,39516129
4.737	ABBRUZZESE MARIA GIOVANNA	ABBRUZZESE MARIA GIOVANNA	8,00000000	0,00000000	0,00000000	0,00000000	9,00000000	0,00000000	3,00000000	10,00000000	30,00000000	0,00000000	30,00000000	29,58064516
4.738	CUOMO MICHELE ELIA	CUOMO MICHELE ELIA	8,00000000	0,00000000	12,00000000	8,00000000	10,00000000	0,00000000	7,00000000	10,00000000	55,00000000	0,00000000	55,00000000	30,64516129
4.739	TURCI VINCENZA	SOCIETA' AGRICOLA TORRE DELLA CERA S.S.	8,00000000	0,00000000	11,82141262	8,00000000	10,00000000	15,00000000	7,00000000	10,00000000	69,82141262	0,00000000	69,82141262	39,41129032
4.740	SQUICCIARINI ANDREA	SQUICCIARINI ANDREA	8,00000000	0,00000000	0,00000000	8,00000000	10,00000000	0,00000000	10,00000000	10,00000000	46,00000000	6,27272727	52,27272727	28,18817204
4.741	CICCIARELLI MIRIAM	CICCIARELLI MIRIAM	8,00000000	0,00000000	0,00000000	8,00000000	10,00000000	0,00000000	10,00000000	10,00000000	46,00000000	6,27272727	52,27272727	23,29569892
4.742	BRUNO SILVANO	BRUNO SILVANO	9,81529965	0,00000000	0,00000000	8,00000000	9,28390263	0,00000000	3,00000000	10,00000000	40,09920228	5,46807304	45,56727532	25,76612903
4.743	DE VITA CARMELA	DE VITA CARMELA	8,00000000	0,00000000	0,00000000	0,00000000	5,00000000	15,00000000	10,00000000	10,00000000	48,00000000	6,54545455	54,54545455	38,21774194
4.744	PISCHETOLA GIOACCHINO	PISCHETOLA GIOACCHINO	10,00000000	0,00000000	0,00000000	0,00000000	10,00000000	0,00000000	10,00000000	10,00000000	40,00000000	5,45454545	45,45454545	22,40322581
4.745	PERRINI ANTONIO	PERRINI ANTONIO	10,00000000	0,00000000	0,00000000	8,00000000	5,00000000	0,00000000	7,00000000	10,00000000	40,00000000	5,45454545	45,45454545	32,35752688
4.746	GRAVAME SERENA	GRAVAME SERENA	2,00000000	0,00000000	0,00000000	8,00000000	7,00000000	13,00000000	7,00000000	10,00000000	47,00000000	6,40909089	53,40909089	24,38709677
4.747	SICOLO VITTORIA	SICOLO VITTORIA	9,87258588	0,00000000	12,00000000	8,00000000	10,00000000	0,00000000	7,00000000	10,00000000	56,87258588	0,00000000	56,87258588	22,25000000
4.748	DI MOLFETTA MAURO	DI MOLFETTA MAURO	8,21226415	0,00000000	0,00000000	0,00000000	9,89386793	7,00000000	10,00000000	10,00000000	45,10613208	6,15083619	51,25696827	30,48655914
4.749	CASTELLUCCIA DONATELLA	CASTELLUCCIA DONATELLA	8,27718551	0,00000000	0,00000000	0,00000000	7,46668443	15,00000000	7,00000000	10,00000000	47,74386994	6,51052772	54,25439766	38,30913978
4.750	TARDIO LEONARDA	TARDIO LEONARDA	8,18320610	0,00000000	0,00000000	0,00000000	7,52017448	15,00000000	7,00000000	10,00000000	47,70338058	6,50500644	54,20838702	33,77956989
4.751	GERVASIO ANTONELLA	GERVASIO ANTONELLA	8,00000000	0,00000000	6,00000000	8,00000000	9,20139028	7,00000000	3,00000000	10,00000000	51,20139028	0,00000000	51,20139028	35,78494624
4.752	GAETA TOMMASO	GAETA TOMMASO	8,00000000	0,00000000	0,00000000	8,00000000	7,00000000	9,00000000	3,00000000	10,00000000	45,00000000	6,13636363	51,13636363	31,14516129
4.753	SIENA DELIA ANNA	SIENA DELIA ANNA	8,00000000	0,00000000	12,00000000	0,00000000	7,11957022	7,00000000	7,00000000	10,00000000	51,11957022	0,00000000	51,11957022	26,01612903
4.754	SIENA TOMMASO	SIENA TOMMASO	8,00000000	0,00000000	12,00000000	0,00000000	7,09899925	7,00000000	7,00000000	10,00000000	51,09899925	0,00000000	51,09899925	22,90053763
4.755	DI LAURO-CORLETO CARLO	DI LAURO-CORLETO CARLO	10,00000000	0,00000000	0,00000000	8,00000000	9,00000000	0,00000000	7,00000000	10,00000000	44,00000000	5,99999999	49,99999999	20,86021505
4.756	SETTANNI ROSARIA	AZIENDA AGRICOLA SETTANNI	8,00000000	0,00000000	6,00000000	0,00000000	7,00000000	11,00000000	10,00000000	10,00000000	52,00000000	0,00000000	52,00000000	21,75806452
4.757	SETTANNI MARIAROSARIA	AZIENDA AGRICOLA SETTANNI	8,00000000	0,00000000	6,00000000	0,00000000	7,00000000	11,00000000	10,00000000	10,00000000	52,00000000	0,00000000	52,00000000	21,75806452
4.758	FIERRO ANGELO	FIERRO ANGELO	10,00000000	0,00000000	0,00000000	8,00000000	9,00000000	0,00000000	7,00000000	10,00000000	44,00000000	6,00000000	50,00000000	24,18548387
4.759	SIGNORIELLO GERARDO	SOC.AGR."PODERE SIGNORIELLO"di SIGNORIELLO & C.SAS	10,00000000	0,00000000	0,00000000	8,00000000	9,00000000	13,00000000	3,00000000	10,00000000	53,00000000	0,00000000	53,00000000	27,80510753
4.760	SIGNORIELLO VINCENZO	SOC.AGR."PODERE SIGNORIELLO"di SIGNORIELLO & C.SAS	10,00000000	0,00000000	0,00000000	8,00000000	9,00000000	13,00000000	3,00000000	10,00000000	53,00000000	0,00000000	53,00000000	27,80510753
4.761	ELIA LEONARDA	ELIA LEONARDA	10,00000000	5,00000000	12,00000000	8,00000000	9,00000000	15,00000000	0,00000000	10,00000000	69,00000000	0,00000000	69,00000000	40,27419355
4.762	PROCE CARMELA	PROCE CARMELA	9,68906326	0,00000000	0,00000000	0,00000000	9,84453163	0,00000000	10,00000000	10,00000000	39,53359489	5,39094476	44,92453965	35,98387097
4.763	LOPETUSO MARIAGRAZIA	LOPETUSO MARIAGRAZIA	8,02063201	0,00000000	0,00000000	8,00000000	9,98968399	0,00000000	7,00000000	10,00000000	43,01031600	5,86504309	48,87535909	23,87096774
4.764	TERRUSI GIOVANNI	TERRUSI GIOVANNI	8,00000000	0,00000000	0,00000000	8,00000000	9,00000000	0,00000000	0,00000000	10,00000000	35,00000000	4,77272727	39,77272727	19,63172043
4.765	BRANCHIZIO FABIOLA	BRANCHIZIO FABIOLA	3,61985555	0,00000000	12,00000000	0,00000000	9,98598450	15,00000000	3,00000000	10,00000000	53,60584005	0,00000000	53,60584005	40,02956989
4.766	DIMASTROMATTEO DAVIDE	DIMASTROMATTEO DAVIDE	9,50154309	0,00000000	12,00000000	8,00000000	8,87812968	0,00000000	7,00000000	10,00000000	55,37967277	0,00000000	55,37967277	19,56451613
4.767	MARTINO IRENE	MARTINO IRENE	6,19192268	0,00000000	5,71211598	8,00000000	10,00000000	0,00000000	10,00000000	10,00000000	49,90403866	0,00000000	49,90403866	19,91935484
4.768	DAMATO MICHELE	SOCIETA' IL MULINO DEI FRATELLI DAMATO	2,76564717	0,00000000	0,00000000	8,00000000	8,25521573	15,00000000	3,00000000	10,00000000	47,02086290	6,41193585	53,43279875	36,10215054
4.769	DAMATO NICOLA	SOCIETA' IL MULINO DEI FRATELLI DAMATO	2,76564717	0,00000000	0,00000000	8,00000000	8,25521573	15,00000000	3,00000000	10,00000000	47,02086290	6,41193585	53,43279875	36,10215054
4.770	NARDELLI MARIA SOLE	NARDELLI MARIA SOLE	8,00000000	0,00000000	0,00000000	0,00000000	7,00000000	15,00000000	7,00000000	10,00000000	47,00000000	6,40909091	53,40909091	19,29838710
4.771	MASTROMAURO ALDO	MASTROMAURO ALDO	10,00000000	0,00000000	0,00000000	0,00000000	9,00000000	15,00000000	3,00000000	10,00000000	47,00000000	6,40909091	53,40909091	23,21236559
4.772	VENTRIGLIO NICOLA	VENTRIGLIO NICOLA	10,00000000	0,00000000	0,00000000	0,00000000	9,00000000	15,00000000	3,00000000	10,00000000	47,00000000	6,40909091	53,40909091	28,18548387
4.773	DELLERBA VITO	DELLERBA VITO	8,00000000	0,00000000	0,00000000	0,00000000	7,00000000	15,00000000	7,00000000	10,00000000	47,00000000	6,40909091	53,40909091	28,94623656
4.774	BALESTRUCCI TOMMASO	BALESTRUCCI TOMMASO	8,00000000	0,00000000	0,00000000	0,00000000	7,00000000	15,00000000	7,00000000	10,00000000	47,00000000	6,40909091	53,40909091	29,32258065
4.775	PAGLIARA GENNARO	PAGLIARA GENNARO	10,00000000	0,00000000	0,00000000	0,00000000	9,00000000	15,00000000	3,00000000	10,00000000	47,00000000	6,40909091	53,40909091	30,49193548

PSR PUGLIA 2014 - 2020 ALLEGATO A2 alla DAdG 478/2020

PACCHETTO GIOVANI – Bando pubblicato nel BURP n. 87 del 28/07/2016 e ss.mm.ii.

Sottomisura 4.1.B – Sostegno per investimenti materiali e immateriali finalizzati a migliorare la redditività, la competitività e la sostenibilità delle aziende agricole singole e associate

Dettaglio punteggi conseguiti in applicazione dei criteri di selezione di cui all'operazione 4.1.B

			PUNTEGGIO											
POSIZIONE	RICHIEDENTE PREMIO	DENOMINAZIONE AZIENDA	PRINCIPIO_1	PRINCIPIO_2	PRINCIPIO_3	PRINCIPIO_4	PRINCIPIO_5	PRINCIPIO_6	PRINCIPIO_7	PRINCIPIO_8	SUBTOTALE	PONDERAZIONE PRINCIPIO_3	TOTALE	ETA_MEDIA
4.776	QUARATO VITO	QUARATO VITO	10,00000000	0,00000000	0,00000000	0,00000000	9,00000000	15,00000000	3,00000000	10,00000000	47,00000000	6,40909091	53,40909091	32,08602151
4.777	DORONZO RICCARDO	DORONZO RICCARDO	10,00000000	0,00000000	0,00000000	0,00000000	9,00000000	15,00000000	3,00000000	10,00000000	47,00000000	6,40909091	53,40909091	35,51612903
4.778	FIUME LUIGIA	FIUME LUIGIA	10,00000000	0,00000000	0,00000000	8,00000000	9,00000000	0,00000000	10,00000000	10,00000000	47,00000000	6,40909091	53,40909091	36,46236559
4.779	PASQUALICCHIO ROSA	PASQUALICCHIO ROSA	10,00000000	0,00000000	0,00000000	0,00000000	9,00000000	15,00000000	3,00000000	10,00000000	47,00000000	6,40909091	53,40909091	40,70967742
4.780	BRUNO VITO DONATO	BRUNO VITO DONATO	10,00000000	0,00000000	0,00000000	8,00000000	9,00000000	0,00000000	10,00000000	10,00000000	47,00000000	6,40909090	53,40909090	18,75000000
4.781	TRICARICO MICHELE	TRICARICO MICHELE	8,00000000	0,00000000	0,00000000	0,00000000	7,00000000	15,00000000	7,00000000	10,00000000	47,00000000	6,40909090	53,40909090	24,73655914
4.782	ALBRIZIO FRANCESCOGIUSEPPE	ALBRIZIO FRANCESCOGIUSEPPE	9,96700609	0,00000000	0,00000000	0,00000000	9,01649695	15,00000000	3,00000000	10,00000000	46,98350304	6,40684132	53,39034436	20,38978495
4.783	MARRA RAFFAELE	MARRA RAFFAELE	9,93620812	0,00000000	0,00000000	0,00000000	9,03189594	15,00000000	3,00000000	10,00000000	46,96810406	6,40474146	53,37284552	29,59408602
4.784	LOCONSOLE MARIO	LOCONSOLE MARIO	4,58154768	0,00000000	12,00000000	0,00000000	8,32269346	0,00000000	7,00000000	10,00000000	41,90424114	0,00000000	41,90424114	27,55107527
4.785	PARENTE MARIA ALBA	PARENTE MARIA ALBA	9,69471927	0,00000000	0,00000000	8,00000000	9,15264037	0,00000000	10,00000000	10,00000000	46,84735964	6,38827631	53,23563595	28,58333333
4.786	QUARANTA ROSA	SOCIETA' AGRICOLA TENUTE DABELLONIO SRLS	8,53089825	0,00000000	0,00000000	8,00000000	9,73455087	0,00000000	7,00000000	10,00000000	43,26544912	5,89983397	49,16528309	41,18279570
4.787	NAPOLITANO LUCA	NAPOLITANO LUCA	8,00000000	0,00000000	0,00000000	8,00000000	5,00000000	11,00000000	3,00000000	10,00000000	45,00000000	6,13636364	51,13636364	19,54838710
4.788	GUGLIELMI MICHELE	GUGLIELMI MICHELE	10,00000000	0,00000000	0,00000000	8,00000000	9,00000000	0,00000000	7,00000000	10,00000000	44,00000000	6,00000000	50,00000000	38,89247312
4.789	GIANNUBILO LUIGI	GIANNUBILO LUIGI	9,93788083	0,00000000	0,00000000	8,00000000	8,87576165	9,00000000	7,00000000	10,00000000	52,81364248	7,20186034	60,01550282	18,84139785
4.790	CURCI ANGELA	CURCI ANGELA	10,00000000	0,00000000	6,00000000	0,00000000	9,00000000	15,00000000	3,00000000	10,00000000	53,00000000	0,00000000	53,00000000	34,05645161
4.791	FIOTTA MICHELE	FIOTTA MICHELE	10,00000000	0,00000000	6,00000000	0,00000000	9,00000000	15,00000000	3,00000000	10,00000000	53,00000000	0,00000000	53,00000000	39,14784946
4.792	LORUSSO GIUSEPPE	LORUSSO GIUSEPPE	8,69419701	0,00000000	0,00000000	8,00000000	7,61160598	0,00000000	7,00000000	10,00000000	41,30580299	5,63260949	46,93841248	26,86021505
4.793	PAMPO DAVIDE	PAMPO DAVIDE	10,00000000	0,00000000	0,00000000	0,00000000	7,97403853	15,00000000	0,00000000	10,00000000	42,97403853	0,00000000	42,97403853	20,52956989
4.794	MONTEMORRA NICOLA	MONTEMORRA NICOLA	2,00000000	5,00000000	0,00000000	8,00000000	8,00000000	0,00000000	10,00000000	10,00000000	43,00000000	5,86363636	48,86363636	32,58064516
4.795	PRESICCE GLORIA	NUOVA BELLIMENTO	8,00000000	0,00000000	0,00000000	0,00000000	8,00000000	9,00000000	0,00000000	10,00000000	35,00000000	4,77272727	39,77272727	27,41666667
4.796	PRESICCE STEFANO	NUOVA BELLIMENTO	8,00000000	0,00000000	0,00000000	0,00000000	8,00000000	9,00000000	0,00000000	10,00000000	35,00000000	4,77272727	39,77272727	27,41666667
4.797	DURAJ DENISA	DURAJ DENISA	10,00000000	0,00000000	0,00000000	8,00000000	7,00000000	0,00000000	7,00000000	10,00000000	42,00000000	5,72727273	47,72727273	30,71236559
4.798	MERRA ROBERTO	MERRA ROBERTO	6,10694030	0,00000000	6,00000000	0,00000000	8,51336753	15,00000000	7,00000000	10,00000000	52,62030783	0,00000000	52,62030783	34,68548387
4.799	CICCONE FRANCESCO	CICCONE FRANCESCO	8,00000000	0,00000000	0,00000000	0,00000000	6,29203539	15,00000000	7,00000000	10,00000000	46,29203539	6,31255028	52,60458567	25,59946237
4.800	MOSCHETTA AGATA	MOSCHETTA AGATA	8,79061436	0,00000000	6,00000000	8,00000000	9,60469282	0,00000000	10,00000000	10,00000000	52,39530718	0,00000000	52,39530718	28,44086022
4.801	BELLUOCCIO ASSUNTA	BELLUOCCIO ASSUNTA	2,00000000	0,00000000	0,00000000	8,00000000	8,00000000	15,00000000	3,00000000	10,00000000	46,00000000	6,27272727	52,27272727	32,33064516
4.802	PISTILLO MICHELE	PISTILLO MICHELE	8,00000000	0,00000000	0,00000000	8,00000000	10,00000000	0,00000000	10,00000000	10,00000000	46,00000000	6,27272727	52,27272727	33,51612903
4.803	MONTRONE RICCARDO	MONTRONE RICCARDO	8,00000000	0,00000000	0,00000000	8,00000000	10,00000000	0,00000000	10,00000000	10,00000000	46,00000000	6,27272727	52,27272727	37,17473118
4.804	TARDIO NICOLA	TARDIO NICOLA	9,49945618	0,00000000	0,00000000	0,00000000	8,49945618	15,00000000	3,00000000	10,00000000	45,99891236	6,27257896	52,27149132	38,40053763
4.805	CERCIO MICHELE	CERCIO MICHELE	8,33252709	0,00000000	12,00000000	8,00000000	6,90828511	0,00000000	7,00000000	10,00000000	52,24081220	0,00000000	52,24081220	19,89247312
4.806	PRONTERA ENRICO	SOCIETA' AGRICOLA PRONTERA S.A.S. DI PRONTERA ALEX LUCA E PRONTERA ENRICO & C.	2,00000000	0,00000000	0,00000000	8,00000000	9,07986111	13,00000000	3,00000000	10,00000000	45,07986111	6,14725379	51,22711490	25,18951613
4.807	PRONTERA ALEX LUCA	SOCIETA' AGRICOLA PRONTERA S.A.S. DI PRONTERA ALEX LUCA E PRONTERA ENRICO & C.	2,00000000	0,00000000	0,00000000	8,00000000	9,07986111	13,00000000	3,00000000	10,00000000	45,07986111	6,14725379	51,22711490	25,18951613
4.808	MOREO STEFANIA	MOREO STEFANIA	8,00000000	0,00000000	0,00000000	8,00000000	7,30286928	7,00000000	3,00000000	10,00000000	43,30286928	5,90493671	49,20780599	22,18817204
4.809	LAMONTANARA RITA	LAMONTANARA RITA	8,00000000	0,00000000	0,00000000	8,00000000	9,00000000	0,00000000	3,00000000	10,00000000	38,00000000	5,18181818	43,18181818	36,93010753
4.810	CANTATORE ANTONIO	CANTATORE ANTONIO	8,00000000	0,00000000	0,00000000	8,00000000	9,00000000	0,00000000	3,00000000	10,00000000	38,00000000	5,18181818	43,18181818	26,56720430
4.811	MELORIO GIULIO GABRIELE	LE FILARE PICCOLE SOCIETA' AGRICOLA S.N.C. DI MELORIO G. & PERRONE F.	2,00000000	0,00000000	0,00000000	0,00000000	8,00000000	15,00000000	7,00000000	10,00000000	42,00000000	5,72727273	47,72727273	21,01344086
4.812	PERRONE FRANCESCA	LE FILARE PICCOLE SOCIETA' AGRICOLA S.N.C. DI MELORIO G. & PERRONE F.	2,00000000	0,00000000	0,00000000	0,00000000	8,00000000	15,00000000	7,00000000	10,00000000	42,00000000	5,72727273	47,72727273	21,01344086
4.813	COMPIERCHIO MICHELE	COMPIERCHIO MICHELE	10,00000000	0,00000000	0,00000000	0,00000000	9,00000000	13,00000000	3,00000000	10,00000000	45,00000000	6,13636364	51,13636364	30,51075269
4.814	MARINI MARCELLO	MARINI MARCELLO	8,00000000	0,00000000	0,00000000	0,00000000	7,00000000	13,00000000	7,00000000	10,00000000	45,00000000	6,13636364	51,13636364	37,49731183
4.815	MASTRONE CIRO	SOCIETA' AGRICOLA MR AGRIVITIS DI MASTRONE CIRO & C. S.A.S.	8,00000000	0,00000000	0,00000000	0,00000000	7,00000000	13,00000000	7,00000000	10,00000000	45,00000000	6,13636362	51,13636362	22,91935484
4.816	MARINO LEONARDO	MARINO LEONARDO	2,00000000	5,00000000	0,00000000	0,00000000	5,00000000	15,00000000	0,00000000	10,00000000	37,00000000	5,04545455	42,04545455	32,68279570

PSR PUGLIA 2014 - 2020 ALLEGATO A2 alla DAdG 478/2020

PACCHETTO GIOVANI – Bando pubblicato nel BURP n. 87 del 28/07/2016 e ss.mm.ii.

Sottomisura 4.1.B – Sostegno per investimenti materiali e immateriali finalizzati a migliorare la redditività, la competitività e la sostenibilità delle aziende agricole singole e associate

Dettaglio punteggi conseguiti in applicazione dei criteri di selezione di cui all'operazione 4.1.B

			PUNTEGGIO											
POSIZIONE	RICHIEDENTE PREMIO	DENOMINAZIONE AZIENDA	PRINCIPIO_1	PRINCIPIO_2	PRINCIPIO_3	PRINCIPIO_4	PRINCIPIO_5	PRINCIPIO_6	PRINCIPIO_7	PRINCIPIO_8	SUBTOTALE	PONDERAZIONE PRINCIPIO_3	TOTALE	ETA_MEDIA
4.817	NOVIELLI DAVIDE FRANCESCO	NOVIELLI DAVIDE FRANCESCO	10,00000000	0,00000000	12,00000000	0,00000000	10,00000000	0,00000000	0,00000000	10,00000000	42,00000000	0,00000000	42,00000000	19,09946237
4.818	STELLACCIO PIERPAOLO MARIA	FRATELLI STELLACCIO S.S.	10,00000000	0,00000000	0,00000000	0,00000000	9,00000000	11,00000000	10,00000000	10,00000000	50,00000000	0,00000000	50,00000000	20,17473118
4.819	STELLACCIO MARCO	FRATELLI STELLACCIO S.S.	10,00000000	0,00000000	0,00000000	0,00000000	9,00000000	11,00000000	10,00000000	10,00000000	50,00000000	0,00000000	50,00000000	20,17473118
4.820	FANIGLIULO SANTE	FANIGLIULO SANTE	9,98947980	0,00000000	12,00000000	8,00000000	9,00526010	0,00000000	3,00000000	10,00000000	51,99473990	0,00000000	51,99473990	36,01612903
4.821	DILEO EMANUELE	DILEO EMANUELE	9,89282442	0,00000000	6,00000000	0,00000000	8,89282442	13,00000000	3,00000000	10,00000000	50,78564884	0,00000000	50,78564884	31,19354839
4.822	ZOCCANO MICHELE-PIO	ZOCCANO MICHELE-PIO	8,87985726	0,00000000	12,00000000	0,00000000	9,56007137	15,00000000	0,00000000	10,00000000	55,43992863	0,00000000	55,43992863	40,25000000
4.823	BAIOCCO RICCARDO	BAIOCCO RICCARDO	9,26949121	0,00000000	0,00000000	8,00000000	7,53898243	13,00000000	10,00000000	10,00000000	57,80847364	7,88297368	65,69144732	25,86559140
4.824	FERRERO SARA	TENUTA SANTA MARIA DI FERRERO ALESSANDRO E SARA SOCIETA' SEMPLCE AGRICOLA	8,00000000	0,00000000	0,00000000	0,00000000	7,70989757	11,00000000	7,00000000	10,00000000	43,70989757	5,96044057	49,67033814	26,61424731
4.825	FERRERO ALESSANDRO	TENUTA SANTA MARIA DI FERRERO ALESSANDRO E SARA SOCIETA' SEMPLCE AGRICOLA	8,00000000	0,00000000	0,00000000	0,00000000	7,70989757	11,00000000	7,00000000	10,00000000	43,70989757	5,96044057	49,67033814	26,61424731
4.826	DE FLAMMINEIS MARGHERITA	DE FLAMMINEIS MARGHERITA	1,99999999	0,00000000	0,00000000	8,00000000	8,46736689	13,00000000	3,00000000	10,00000000	44,46736688	6,06373185	50,53109873	19,74462366
4.827	CLINCA DAVIDE	CLINCA DAVIDE	8,87200140	0,00000000	0,00000000	8,00000000	7,87200140	0,00000000	7,00000000	10,00000000	41,74400280	5,69236402	47,43636682	19,80645161
4.828	DEL ROSSO EMANUELE	DEL ROSSO EMANUELE	9,78431805	0,00000000	12,00000000	0,00000000	10,00000000	0,00000000	10,00000000	10,00000000	51,78431805	0,00000000	51,78431805	33,76881720
4.829	SAMARELLI IGNAZIO	SAMARELLI IGNAZIO	9,98327321	0,00000000	0,00000000	0,00000000	9,99163661	0,00000000	10,00000000	10,00000000	39,97490982	5,45112407	45,42603389	20,00000000
4.830	LADISA GIORGIO	LADISA GIORGIO	8,51991679	0,00000000	12,00000000	8,00000000	9,73899845	15,00000000	3,00000000	10,00000000	66,25891524	0,00000000	66,25891524	23,45698925
4.831	DE CANDIA TONIO	DE CANDIA TONIO	8,00000000	0,00000000	0,00000000	0,00000000	10,00000000	0,00000000	7,00000000	10,00000000	35,00000000	4,77272727	39,77272727	30,32526882
4.832	TODISCO GRAZIANO	TODISCO GRAZIANO	10,00000000	5,00000000	0,00000000	8,00000000	9,00000000	0,00000000	3,00000000	10,00000000	45,00000000	6,13636364	51,13636364	22,11021505
4.833	CAPUTO PASQUALINO	CAPUTO PASQUALINO	8,00000000	5,00000000	0,00000000	8,00000000	7,00000000	0,00000000	7,00000000	10,00000000	45,00000000	6,13636364	51,13636364	23,76881720
4.834	NARDULLI CATERINA	MCM NARDULLI SOCIETA' SEMPLICE AGRICOLA	8,92014920	0,00000000	0,00000000	8,00000000	7,15970161	0,00000000	3,00000000	10,00000000	37,07985081	5,05634329	42,13619410	26,60035842
4.835	NARDULLI MARIA LUISA	MCM NARDULLI SOCIETA' SEMPLICE AGRICOLA	8,92014920	0,00000000	0,00000000	8,00000000	7,15970161	0,00000000	3,00000000	10,00000000	37,07985081	5,05634329	42,13619410	26,60035842
4.836	NARDULLI MICAELA	MCM NARDULLI SOCIETA' SEMPLICE AGRICOLA	8,92014920	0,00000000	0,00000000	8,00000000	7,15970161	0,00000000	3,00000000	10,00000000	37,07985081	5,05634329	42,13619410	26,60035842
4.837	LOMBARDI MARIO	LOMBARDI MARIO	10,00000000	0,00000000	0,00000000	0,00000000	7,00000000	0,00000000	10,00000000	10,00000000	37,00000000	5,04545455	42,04545455	21,48924731
4.838	POLICARPO FRANCESCA	SORELLE POLICARPO AZ. AGR. DI POLICARPO FRANCESCA E GIULIA S.S.	8,00000000	0,00000000	0,00000000	8,00000000	9,00000000	0,00000000	7,00000000	10,00000000	42,00000000	0,00000000	42,00000000	20,88709677
4.839	POLICARPO GIULIA	SORELLE POLICARPO AZ. AGR. DI POLICARPO FRANCESCA E GIULIA S.S.	8,00000000	0,00000000	0,00000000	8,00000000	9,00000000	0,00000000	7,00000000	10,00000000	42,00000000	0,00000000	42,00000000	20,88709677
4.840	PISANI STEFANIA	PISANI STEFANIA	8,00000000	0,00000000	12,00000000	8,00000000	10,00000000	0,00000000	3,00000000	10,00000000	51,00000000	0,00000000	51,00000000	32,98924731
4.841	DILIDDO YLENIA	DILIDDO YLENIA	10,00000000	0,00000000	0,00000000	0,00000000	9,00000000	11,00000000	3,00000000	10,00000000	43,00000000	5,86363636	48,86363636	22,80107527
4.842	MOREO ANDREA	MOREO ANDREA	10,00000000	0,00000000	0,00000000	0,00000000	9,00000000	11,00000000	3,00000000	10,00000000	43,00000000	5,86363636	48,86363636	25,12365591
4.843	ALLEGRETTI TEODORO	ALLEGRETTI TEODORO	8,00000000	0,00000000	0,00000000	0,00000000	7,00000000	11,00000000	7,00000000	10,00000000	43,00000000	5,86363636	48,86363636	30,26344086
4.844	STELLA DANIELE	SOCIETA' AGRICOLA SEMPLICE STELLA FRUIT	9,62082777	0,00000000	12,00000000	8,00000000	9,18958612	15,00000000	3,00000000	10,00000000	66,81041389	0,00000000	66,81041389	30,62634409
4.845	STELLA CINZIA TIZIANA	SOCIETA' AGRICOLA SEMPLICE STELLA FRUIT	9,62082777	0,00000000	12,00000000	8,00000000	9,18958612	15,00000000	3,00000000	10,00000000	66,81041389	0,00000000	66,81041389	30,62634409
4.846	DAGOSTINO ANTONIO	DAGOSTINO ANTONIO	8,00000000	0,00000000	0,00000000	0,00000000	10,00000000	0,00000000	10,00000000	10,00000000	38,00000000	5,18181818	43,18181818	30,61290323
4.847	MARINARO LUIGI PIO	MARINARO LUIGI PIO	8,00000000	0,00000000	0,00000000	0,00000000	7,00000000	7,00000000	10,00000000	10,00000000	42,00000000	5,72727273	47,72727273	32,73655914
4.848	GALLO MASSIMO MATTEO	GALLO MASSIMO MATTEO	10,00000000	0,00000000	0,00000000	0,00000000	9,53145336	0,00000000	7,00000000	10,00000000	36,53145336	4,98156182	41,51301518	22,57526882
4.849	DI NUNNO MICHELE	DI NUNNO MICHELE	9,22969838	0,00000000	0,00000000	8,00000000	7,00000000	9,00000000	0,00000000	10,00000000	43,22969838	5,89495886	49,12465724	19,11290323
4.850	ROMITA GENNIFER	ROMITA GENNIFER	8,00000000	0,00000000	0,00000000	8,00000000	10,00000000	0,00000000	7,00000000	10,00000000	43,00000000	5,86363636	48,86363636	23,07795699
4.851	PEDONE GIULIANA	AZ.AGR. PEDONE G.S.C. SOCIETA' SEMPLICE AGRICOLA	9,31954672	0,00000000	0,00000000	8,00000000	8,96384550	0,00000000	10,00000000	10,00000000	46,28339222	0,00000000	46,28339222	27,10752688
4.852	PEDONE SILVANA	AZ.AGR. PEDONE G.S.C. SOCIETA' SEMPLICE AGRICOLA	9,31954672	0,00000000	0,00000000	8,00000000	8,96384550	0,00000000	10,00000000	10,00000000	46,28339222	0,00000000	46,28339222	27,10752688
4.853	PEDONE CLAUDIA MARIA	AZ.AGR. PEDONE G.S.C. SOCIETA' SEMPLICE AGRICOLA	9,31954672	0,00000000	0,00000000	8,00000000	8,96384550	0,00000000	10,00000000	10,00000000	46,28339222	0,00000000	46,28339222	27,10752688
4.854	PERRUCCI CARLO FILIPPO	PERRUCCI CARLO FILIPPO	9,78076680	0,00000000	0,00000000	8,00000000	9,90499948	0,00000000	7,00000000	10,00000000	44,68576628	6,09351358	50,77927986	33,39516129

PSR PUGLIA 2014 - 2020 ALLEGATO A2 alla DAdG 478/2020

PACCHETTO GIOVANI – Bando pubblicato nel BURP n. 87 del 28/07/2016 e ss.mm.ii.

Sottomisura 4.1.B – Sostegno per investimenti materiali e immateriali finalizzati a migliorare la redditività, la competitività e la sostenibilità delle aziende agricole singole e associate

Dettaglio punteggi conseguiti in applicazione dei criteri di selezione di cui all'operazione 4.1.B

			PUNTEGGIO											
POSIZIONE	RICHIEDENTE PREMIO	DENOMINAZIONE AZIENDA	PRINCIPIO_1	PRINCIPIO_2	PRINCIPIO_3	PRINCIPIO_4	PRINCIPIO_5	PRINCIPIO_6	PRINCIPIO_7	PRINCIPIO_8	SUBTOTALE	PONDERAZIONE PRINCIPIO_3	TOTALE	ETA_MEDIA
4.855	MARAGLINO FRANCESCO MAUI	MARAGLINO FRANCESCO MAURIZIO	8,01140763	0,00000000	0,00000000	0,00000000	9,99429618	0,00000000	3,00000000	10,00000000	31,00570381	4,22805052	35,23375433	27,76881720
4.856	DE MARE PIERPAOLO	SOCIETA' SEMPLICE AGRICOLA DE MARE PIERPAOLO E FRATELLI	10,00000000	0,00000000	0,00000000	0,00000000	9,00000000	13,00000000	7,00000000	10,00000000	49,00000000	0,00000000	49,00000000	20,56451613
4.857	GUASTAMACCHIA FRANCESCO	GUASTAMACCHIA FRANCESCO	10,00000000	0,00000000	6,00000000	8,00000000	6,00000000	0,00000000	0,00000000	10,00000000	40,00000000	0,00000000	40,00000000	22,77956989
4.858	VERGA ALESSIA	VERGA ALESSIA	10,00000000	0,00000000	0,00000000	8,00000000	9,00000000	0,00000000	7,00000000	10,00000000	44,00000000	6,00000000	50,00000000	23,10483871
4.859	ACQUAVIVA MARCO	ACQUAVIVA MARCO	10,00000000	0,00000000	0,00000000	0,00000000	9,00000000	15,00000000	10,00000000	0,00000000	44,00000000	6,00000000	50,00000000	25,68279570
4.860	PORCELLI STEFANO	PORCELLI STEFANO	8,00000000	0,00000000	0,00000000	8,00000000	10,00000000	15,00000000	3,00000000	0,00000000	44,00000000	6,00000000	50,00000000	29,82795699
4.861	DE CRISTOFARO FELICIA	DE CRISTOFARO FELICIA	8,39662447	0,00000000	0,00000000	0,00000000	5,79324895	11,00000000	7,00000000	10,00000000	42,18987342	5,75316456	47,94303798	22,36559140
4.862	CIFALDI ALESSIA	CIFALDI ALESSIA	8,00000000	0,00000000	0,00000000	0,00000000	5,00000000	13,00000000	7,00000000	10,00000000	43,00000000	5,86363636	48,86363636	28,46236559
4.863	GAROFALO ALESSIA	GAROFALO ALESSIA	8,17418686	0,00000000	0,00000000	8,00000000	8,73871972	0,00000000	0,00000000	10,00000000	34,91290658	4,76085090	39,67375748	33,33064516
4.864	MARIANI VALENTINA	SOCIETA' AGRICOLA AGRIMAR S.A.S. DI MARIANI VALENTINA & C.	2,00000000	0,00000000	0,00000000	8,00000000	9,00000000	9,00000000	3,00000000	10,00000000	41,00000000	5,59090909	46,59090909	24,90591398
4.865	LISI DIEGO	AGRICAMPOFREDDO NATURAL - SOCIETA' AGRICOLA A RESPONSABILITA' LIMITATA SEMPLIFICATA	2,00000000	0,00000000	0,00000000	8,00000000	9,00000000	9,00000000	3,00000000	10,00000000	41,00000000	5,59090909	46,59090909	26,75268817
4.866	BORGHESE ELISABETTA	BORGHESE ELISABETTA	9,63104325	0,00000000	0,00000000	8,00000000	8,26208652	0,00000000	7,00000000	10,00000000	42,89312977	5,84906315	48,74219292	19,67741935
4.867	PRENCIPE MATTEO	PRENCIPE MATTEO	10,00000000	0,00000000	0,00000000	8,00000000	9,00000000	0,00000000	3,00000000	10,00000000	40,00000000	5,45454545	45,45454545	32,65322581
4.868	SCAZZI GIUSEPPE	SCAZZI GIUSEPPE	10,00000000	0,00000000	0,00000000	0,00000000	8,33893920	0,00000000	7,00000000	10,00000000	35,33893920	4,81894625	40,15788545	36,63709677
4.869	DI BATTISTA FABIO	DI BATTISTA FABIO	8,00000000	0,00000000	0,00000000	0,00000000	9,47493164	11,00000000	3,00000000	10,00000000	41,47493164	5,65567249	47,13060413	31,50806452
4.870	LOSURDO DARIA	LOSURDO DARIA	8,00000000	0,00000000	0,00000000	8,00000000	9,00000000	0,00000000	0,00000000	10,00000000	35,00000000	0,00000000	35,00000000	30,27956989
4.871	MUCI GIORGIO	MUCI GIORGIO	8,05839015	0,00000000	12,00000000	0,00000000	8,91241478	0,00000000	0,00000000	10,00000000	38,97080493	0,00000000	38,97080493	22,08602151
4.872	TERENZI NICOLA	TERENZI NICOLA	8,00000000	0,00000000	0,00000000	8,00000000	10,00000000	0,00000000	7,00000000	10,00000000	43,00000000	5,86363636	48,86363636	20,97043011
4.873	MUNTEANU MARIA-MIRABELA	MUNTEANU MARIA-MIRABELA	8,00000000	0,00000000	0,00000000	0,00000000	7,00000000	15,00000000	3,00000000	10,00000000	43,00000000	5,86363636	48,86363636	26,35752688
4.874	INNELLA FRANCESCO	INNELLA FRANCESCO	8,00000000	0,00000000	0,00000000	8,00000000	7,00000000	0,00000000	10,00000000	10,00000000	43,00000000	5,86363636	48,86363636	26,98118280
4.875	DARGENIO COSIMO	DARGENIO COSIMO	8,00000000	0,00000000	0,00000000	8,00000000	7,00000000	0,00000000	10,00000000	10,00000000	43,00000000	5,86363636	48,86363636	32,63978495
4.876	ANTENOZIO LUCIA	ANTENOZIO LUCIA	8,00000000	0,00000000	0,00000000	8,00000000	10,00000000	0,00000000	7,00000000	10,00000000	43,00000000	5,86363636	48,86363636	33,53763441
4.877	SICOLO ALDO	SICOLO ALDO	2,00000000	0,00000000	0,00000000	8,00000000	8,00000000	15,00000000	0,00000000	10,00000000	43,00000000	5,86363636	48,86363636	33,89247312
4.878	BONFITTO ANGELA	SOCIETA' AGRICOLA SEMPLICE ZAPPONE DI BONFITTO ANGELA E MICHELINO	9,33990844	0,00000000	12,00000000	8,00000000	8,62613101	13,00000000	0,00000000	10,00000000	60,96603945	0,00000000	60,96603945	21,77150538
4.879	GRECO EMANUELA	GRECO EMANUELA	9,67849801	0,00000000	0,00000000	0,00000000	9,83924900	0,00000000	10,00000000	10,00000000	39,51774701	0,00000000	39,51774701	39,38172043
4.880	TOTARO ANGELO	TOTARO ANGELO	10,00000000	0,00000000	0,00000000	8,00000000	10,00000000	0,00000000	7,00000000	10,00000000	45,00000000	6,13636364	51,13636364	27,20698925
4.881	CORRADO PAOLA	CORRADO PAOLA	2,00000000	0,00000000	0,00000000	8,00000000	8,37057309	7,00000000	10,00000000	10,00000000	45,37057309	0,00000000	45,37057309	35,54032258
4.882	MANDARA ANTONIO	MANDARA ANTONIO	8,00000000	0,00000000	6,00000000	0,00000000	7,29542307	13,00000000	3,00000000	10,00000000	47,29542307	0,00000000	47,29542307	34,54569892
4.883	NUZZOLESE NICOLETTA	NUZZOLESE NICOLETTA	8,38146168	0,00000000	0,00000000	0,00000000	9,19073084	0,00000000	7,00000000	10,00000000	34,57219252	4,71438989	39,28658241	26,04838710
4.884	CAPPELLUTI FRANCESCO SAVER	CAPPELLUTI FRANCESCO SAVERIO	8,00000000	0,00000000	0,00000000	0,00000000	10,00000000	0,00000000	10,00000000	10,00000000	38,00000000	5,18181818	43,18181818	21,27956989
4.885	DE FILIPPO SIPONTINA	DE FILIPPO SIPONTINA	8,97764933	0,00000000	0,00000000	0,00000000	6,95529866	11,00000000	3,00000000	10,00000000	39,93294799	5,44540200	45,37834999	37,87365591
4.886	SCARINZI DANTE	SCARINZI DANTE	8,24183617	0,00000000	0,00000000	0,00000000	9,12091809	0,00000000	7,00000000	10,00000000	34,36275426	4,68583013	39,04858439	30,09946237
4.887	TURCO MATTIA SALVATORE	TURCO MATTIA SALVATORE	8,22321429	0,00000000	0,00000000	0,00000000	9,11160714	0,00000000	7,00000000	10,00000000	34,33482143	4,68202110	39,01684253	23,74731183
4.888	DILEO MARIA GRAZIA	DILEO MARIA GRAZIA	8,00000000	0,00000000	6,00000000	0,00000000	7,00000000	13,00000000	3,00000000	10,00000000	47,00000000	0,00000000	47,00000000	18,41666667
4.889	BUFANO MARTIN	AZIENDA AGRICOLA LA G.M. SOCIETA' SEMPLICE AGRICOLA	10,00000000	0,00000000	12,00000000	8,00000000	9,00000000	13,00000000	0,00000000	10,00000000	62,00000000	0,00000000	62,00000000	29,62500000
4.890	TRENTADUE GIUSEPPE	AZIENDA AGRICOLA LA G.M. SOCIETA' SEMPLICE AGRICOLA	10,00000000	0,00000000	12,00000000	8,00000000	9,00000000	13,00000000	0,00000000	10,00000000	62,00000000	0,00000000	62,00000000	29,62500000
4.891	NORMANNO MATTEO	NORMANNO MATTEO	10,00000000	0,00000000	0,00000000	0,00000000	9,00000000	15,00000000	7,00000000	10,00000000	51,00000000	6,95454545	57,95454545	18,31182796
4.892	GENUARIO MICHELE	GENUARIO MICHELE	8,41156841	0,00000000	0,00000000	0,00000000	8,70522803	0,00000000	7,00000000	10,00000000	34,11679644	4,65229042	38,76908686	27,89784946
4.893	ABRUZZESO VALENTINA	ABRUZZESO VALENTINA	2,00000000	0,00000000	0,00000000	0,00000000	8,00000000	15,00000000	7,00000000	10,00000000	42,00000000	5,72727272	47,72727272	33,37096774
4.894	COLUCCI RAFFAELE	COLUCCI RAFFAELE	8,00000000	0,00000000	0,00000000	0,00000000	7,00000000	13,00000000	3,00000000	10,00000000	41,00000000	5,59090909	46,59090909	25,09139785
4.895	DELCURATOLO MICHELE	DELCURATOLO MICHELE	8,19512196	0,00000000	6,00000000	0,00000000	7,38020086	11,00000000	3,00000000	10,00000000	45,57532282	0,00000000	45,57532282	21,36021505

PSR PUGLIA 2014 - 2020 ALLEGATO A2 alla DAdG 478/2020

PACCHETTO GIOVANI – Bando pubblicato nel BURP n. 87 del 28/07/2016 e ss.mm.ii.

Sottomisura 4.1.B – Sostegno per investimenti materiali e immateriali finalizzati a migliorare la redditività, la competitività e la sostenibilità delle aziende agricole singole e associate

Dettaglio punteggi conseguiti in applicazione dei criteri di selezione di cui all'operazione 4.1.B

			PUNTEGGIO											
POSIZIONE	RICHIEDENTE PREMIO	DENOMINAZIONE AZIENDA	PRINCIPIO_1	PRINCIPIO_2	PRINCIPIO_3	PRINCIPIO_4	PRINCIPIO_5	PRINCIPIO_6	PRINCIPIO_7	PRINCIPIO_8	SUBTOTALE	PONDERAZIONE PRINCIPIO_3	TOTALE	ETA_MEDIA
4.896	AGLIETA MIRELLA	AGLIETA MIRELLA	10,00000000	0,00000000	0,00000000	8,00000000	5,00000000	0,00000000	0,00000000	10,00000000	33,00000000	4,50000000	37,50000000	40,15860215
4.897	BASILE ANTONIO	BASILE ANTONIO	8,00000000	0,00000000	0,00000000	8,00000000	10,00000000	0,00000000	10,00000000	10,00000000	46,00000000	6,27272726	52,27272726	26,70430108
4.898	D'ADDARIO MARCO	SOCIETA' AGRICOLA D'ADDARIO S.S.	9,56071134	0,00000000	0,00000000	0,00000000	8,56071135	0,00000000	10,00000000	10,00000000	38,12142269	5,19837581	43,31979850	25,66263441
4.899	D'ADDARIO MICHELE DONATO	SOCIETA' AGRICOLA D'ADDARIO S.S.	9,56071134	0,00000000	0,00000000	0,00000000	8,56071135	0,00000000	10,00000000	10,00000000	38,12142269	5,19837581	43,31979850	25,66263441
4.900	SPECCHIULLI BATTISTA	SPECCHIULLI BATTISTA	5,64390193	0,00000000	0,00000000	0,00000000	6,17804903	11,00000000	7,00000000	10,00000000	39,82195096	5,43026604	45,25221700	19,68010753
4.901	SAVINO DOMENICO	SAVINO DOMENICO	8,00000000	0,00000000	0,00000000	0,00000000	6,52672136	13,00000000	3,00000000	10,00000000	40,52672136	5,52637109	46,05309245	34,63440860
4.902	D'ANGELO GEMMA	D'ANGELO GEMMA	4,35323138	0,00000000	0,00000000	0,00000000	6,82338431	0,00000000	7,00000000	10,00000000	28,17661569	3,84226578	32,01888147	18,28763441
4.903	MURGOLO VALERIA	L ORTOBELLO DI DESTEFANO MARICA ASSUNTA E MURGOLO VALERIA SOCIETA AGRICOLA IN ACCOMANDITA SEMPLICE	10,00000000	0,00000000	12,00000000	8,00000000	9,00000000	11,00000000	0,00000000	10,00000000	60,00000000	0,00000000	60,00000000	25,50403226
4.904	DESTEFANO MARICA ASSUNTA	L ORTOBELLO DI DESTEFANO MARICA ASSUNTA E MURGOLO VALERIA SOCIETA AGRICOLA IN ACCOMANDITA SEMPLICE	10,00000000	0,00000000	12,00000000	8,00000000	9,00000000	11,00000000	0,00000000	10,00000000	60,00000000	0,00000000	60,00000000	25,50403226
4.905	FIUME NICOLETTA	FIUME NICOLETTA	9,99451885	0,00000000	12,00000000	8,00000000	9,00274057	11,00000000	0,00000000	10,00000000	59,99725942	0,00000000	59,99725942	27,67473118
4.906	SPERTI ANTONIO	SPERTI ANTONIO	2,00000000	0,00000000	0,00000000	8,00000000	7,00000000	7,00000000	3,00000000	10,00000000	37,00000000	5,04545453	42,04545453	25,79032258
4.907	TAGLIENTE MARTINO	TAGLIENTE MARTINO	10,00000000	0,00000000	0,00000000	0,00000000	10,00000000	0,00000000	3,00000000	10,00000000	33,00000000	4,50000000	37,50000000	22,02956989
4.908	CERVELLERA ANGELA	CERVELLERA ANGELA	10,00000000	0,00000000	0,00000000	0,00000000	10,00000000	0,00000000	3,00000000	10,00000000	33,00000000	4,50000000	37,50000000	26,03494624
4.909	DI PIERRO LUCIA	SOCIETA' AGRICOLA DI PIERRO MARIO & LUCIA S.S.A.	2,00000000	5,00000000	0,00000000	8,00000000	8,00000000	15,00000000	7,00000000	10,00000000	55,00000000	7,50000000	62,50000000	26,28629032
4.910	DI PIERRO MARIO	SOCIETA' AGRICOLA DI PIERRO MARIO & LUCIA S.S.A.	2,00000000	5,00000000	0,00000000	8,00000000	8,00000000	15,00000000	7,00000000	10,00000000	55,00000000	7,50000000	62,50000000	26,28629032
4.911	DI BARI BERARDINO	DI BARI BERARDINO	8,64734300	10,00000000	0,00000000	0,00000000	9,19323672	13,00000000	0,00000000	10,00000000	50,84057972	6,93280633	57,77338605	31,13978495
4.912	RAIMO MICHELE	RAIMO MICHELE	9,85538684	0,00000000	0,00000000	0,00000000	6,10577419	0,00000000	7,00000000	10,00000000	32,96116103	4,49470378	37,45586481	25,34677419
4.913	SIMEONE PALMA	SIMEONE PALMA	8,33898305	0,00000000	0,00000000	0,00000000	7,49152543	0,00000000	7,00000000	10,00000000	32,83050848	4,47688752	37,30739600	22,27956989
4.914	PACCIONE VINCENZO	PACCIONE VINCENZO	8,00000000	0,00000000	0,00000000	8,00000000	7,73469388	0,00000000	7,00000000	10,00000000	40,73469388	5,55473098	46,28942486	24,87634409
4.915	LAPIETRA ANTONIO	LAPIETRA S.A.S. DI LAPIETRA ANTONIO & C. SOCIETA' AGRICOLA	10,00000000	0,00000000	12,00000000	8,00000000	9,00000000	9,00000000	0,00000000	10,00000000	58,00000000	0,00000000	58,00000000	28,19892473
4.916	PETRUCCELLI MATTEO	PETRUCCELLI MATTEO	2,55516635	0,00000000	0,00000000	0,00000000	7,72241683	0,00000000	7,00000000	10,00000000	27,27758318	3,71967043	30,99725361	22,50537634
4.917	DI BARI FRANCESCA IMMACOLA	DI BARI FRANCESCA IMMACOLATA	9,67234481	0,00000000	0,00000000	8,00000000	8,35240248	0,00000000	7,00000000	10,00000000	43,02474729	5,86701099	48,89175828	33,03763441
4.918	SFIRRO MICHELE	SFIRRO MICHELE	8,00000000	0,00000000	12,00000000	8,00000000	7,79118426	15,00000000	0,00000000	10,00000000	60,79118426	0,00000000	60,79118426	33,17204301
4.919	ROMAGNUOLO DOMENICO	ROMAGNUOLO DOMENICO	10,00000000	0,00000000	0,00000000	8,00000000	9,00000000	0,00000000	3,00000000	10,00000000	40,00000000	5,45454545	45,45454545	22,33064516
4.920	COSMAI GIANLUCA	COSMAI GIANLUCA	10,00000000	0,00000000	0,00000000	8,00000000	9,00000000	0,00000000	3,00000000	10,00000000	40,00000000	5,45454545	45,45454545	25,89247312
4.921	CATALETA PIETRO PASQUALE	CATALETA PIETRO PASQUALE	10,00000000	0,00000000	0,00000000	8,00000000	9,00000000	0,00000000	3,00000000	10,00000000	40,00000000	5,45454545	45,45454545	32,70161290
4.922	D'ARIENZO RUGGERO	D'ARIENZO RUGGERO	10,00000000	0,00000000	0,00000000	8,00000000	9,00000000	0,00000000	3,00000000	10,00000000	40,00000000	5,45454545	45,45454545	39,79301075
4.923	RUOCCO ANTONIO	RUOCCO ANTONIO	8,62061815	0,00000000	6,00000000	8,00000000	9,68969092	0,00000000	3,00000000	10,00000000	45,31030907	0,00000000	45,31030907	25,41129032
4.924	CATALDO ANTONIO	CATALDO ANTONIO	9,17699627	5,00000000	12,00000000	8,00000000	9,10737586	0,00000000	7,00000000	10,00000000	60,28437213	0,00000000	60,28437213	21,27956989
4.925	DI MEO MARIA	DI MEO MARIA	10,00000000	0,00000000	0,00000000	8,00000000	9,00000000	0,00000000	3,00000000	10,00000000	40,00000000	5,45454545	45,45454545	38,30107527
4.926	MASTRODONATO ANGELA	SOCIETA' AGRICOLA ORI DELLA PUGLIA S.S.	10,00000000	0,00000000	6,00000000	8,00000000	9,00000000	15,00000000	3,00000000	10,00000000	61,00000000	0,00000000	61,00000000	20,90994624
4.927	MASTRODONATO SERGIO	SOCIETA' AGRICOLA ORI DELLA PUGLIA S.S.	10,00000000	0,00000000	6,00000000	8,00000000	9,00000000	15,00000000	3,00000000	10,00000000	61,00000000	0,00000000	61,00000000	20,90994624
4.928	D'ETTORRES NATASCIA	SOCIETA' AGRICOLA "LA PRIMULA" SOCIETA' SEMPLICE	8,00000000	0,00000000	0,00000000	8,00000000	7,00000000	0,00000000	3,00000000	10,00000000	36,00000000	4,90909091	40,90909091	23,74865591
4.929	D'ETTORRES ILENIA	SOCIETA' AGRICOLA "LA PRIMULA" SOCIETA' SEMPLICE	8,00000000	0,00000000	0,00000000	8,00000000	7,00000000	0,00000000	3,00000000	10,00000000	36,00000000	4,90909091	40,90909091	23,74865591
4.930	MASTRICCI ANTONIO	SOCIETA' AGRICOLA BIOAGRI MASTRICCI - SOCIETA' A RESPONSABILITA'L IMITATA SEMPLIFICATA	10,00000000	0,00000000	0,00000000	0,00000000	9,00000000	0,00000000	7,00000000	10,00000000	36,00000000	4,90909090	40,90909090	39,36290323
4.931	IMPAGNATIELLO ANNA RITA	IMPAGNATIELLO ANNA RITA	7,40327869	0,00000000	0,00000000	0,00000000	5,96721311	13,00000000	0,00000000	10,00000000	36,37049180	4,95961252	41,33010432	34,03763441
4.932	COBUZZI PIETRO	COBUZZI PIETRO	8,78753308	0,00000000	12,00000000	0,00000000	6,57506616	0,00000000	7,00000000	10,00000000	44,36259924	0,00000000	44,36259924	24,28494624
4.933	CIROCCO LUCA	CIROCCO LUCA	10,00000000	0,00000000	0,00000000	0,00000000	9,00000000	0,00000000	10,00000000	10,00000000	39,00000000	5,31818182	44,31818182	24,32258065

PSR PUGLIA 2014 - 2020 ALLEGATO A2 alla DAdG 478/2020

PACCHETTO GIOVANI – Bando pubblicato nel BURP n. 87 del 28/07/2016 e ss.mm.ii.

Sottomisura 4.1.B – Sostegno per investimenti materiali e immateriali finalizzati a migliorare la redditività, la competitività e la sostenibilità delle aziende agricole singole e associate

Dettaglio punteggi conseguiti in applicazione dei criteri di selezione di cui all'operazione 4.1.B

			PUNTEGGIO											
POSIZIONE	RICHIEDENTE PREMIO	DENOMINAZIONE AZIENDA	PRINCIPIO_1	PRINCIPIO_2	PRINCIPIO_3	PRINCIPIO_4	PRINCIPIO_5	PRINCIPIO_6	PRINCIPIO_7	PRINCIPIO_8	SUBTOTALE	PONDERAZIONE PRINCIPIO_3	TOTALE	ETA_MEDIA
4.934	PRESENTE DAVIDE	PRESENTE DAVIDE	8,00000000	0,00000000	0,00000000	8,00000000	10,00000000	0,00000000	3,00000000	10,00000000	39,00000000	5,31818182	44,31818182	24,97311828
4.935	DEFILIPPIS MARIA	DEFILIPPIS MARIA	10,00000000	0,00000000	0,00000000	0,00000000	9,00000000	0,00000000	10,00000000	10,00000000	39,00000000	5,31818182	44,31818182	36,15860215
4.936	VAVALLE NICOLA	VAVALLE NICOLA	10,00000000	0,00000000	0,00000000	0,00000000	9,00000000	0,00000000	10,00000000	10,00000000	39,00000000	5,31818182	44,31818182	36,61021505
4.937	DELL'AQUILA FRANCESCO PAOL	DELL'AQUILA FRANCESCO PAOLO DION	2,00000000	0,00000000	0,00000000	8,00000000	5,00000000	0,00000000	0,00000000	10,00000000	25,00000000	3,40909090	28,40909090	33,97580645
4.938	FERRARA MARIA GRAZIA	FERRARA MARIA GRAZIA	10,00000000	0,00000000	0,00000000	0,00000000	10,00000000	0,00000000	7,00000000	10,00000000	37,00000000	5,04545455	42,04545455	31,73387097
4.939	DI MOLA ANGELO	DI MOLA ANGELO	10,00000000	0,00000000	0,00000000	8,00000000	9,00000000	15,00000000	0,00000000	10,00000000	52,00000000	7,09090909	59,09090909	24,26612903
4.940	INFANTE BIAGIO	INFANTE BIAGIO	10,00000000	0,00000000	0,00000000	0,00000000	10,00000000	0,00000000	0,00000000	10,00000000	30,00000000	4,09090909	34,09090909	24,58870968
4.941	MASELLA FABIANA	MASELLA FABIANA	10,00000000	0,00000000	0,00000000	8,00000000	9,00000000	15,00000000	0,00000000	10,00000000	52,00000000	7,09090909	59,09090909	25,14247312
4.942	GERMINARIO FRANCESCO	GERMINARIO FRANCESCO	10,00000000	0,00000000	0,00000000	0,00000000	10,00000000	0,00000000	0,00000000	10,00000000	30,00000000	4,09090909	34,09090909	26,59408602
4.943	MAZZARELLI LUCIA MARIA	MAZZARELLI LUCIA MARIA	10,00000000	0,00000000	12,00000000	0,00000000	9,00000000	0,00000000	3,00000000	10,00000000	44,00000000	0,00000000	44,00000000	39,56989247
4.944	LOPS MARCELLA	LOPS MARCELLA	8,00000000	0,00000000	0,00000000	0,00000000	7,00000000	0,00000000	10,00000000	10,00000000	35,00000000	4,77272727	39,77272727	25,02150538
4.945	DE MICHELE FRANCESCO	DE MICHELE FRANCESCO	10,00000000	0,00000000	0,00000000	8,00000000	10,00000000	0,00000000	10,00000000	10,00000000	48,00000000	6,54545455	54,54545455	25,87634409
4.946	FERRANTE FRANCESCO	CORREO SOCIETA' AGRICOLA S.R.L. SEMPLIFICATA	8,00000000	0,00000000	0,00000000	0,00000000	8,00000000	0,00000000	0,00000000	10,00000000	26,00000000	3,54545455	29,54545455	30,05645161
4.947	PETRUZZELLI SAVERIO	PETRUZZELLI SAVERIO	8,00000000	0,00000000	0,00000000	0,00000000	10,00000000	0,00000000	10,00000000	10,00000000	38,00000000	5,18181818	43,18181818	33,58870968
4.948	CALELLA ANGELICA	CALELLA ANGELICA	9,42552208	0,00000000	0,00000000	0,00000000	9,71276104	0,00000000	0,00000000	10,00000000	29,13828312	3,97340224	33,11168536	18,53494624
4.949	SAPONARO ANTONIO	SAPONARO ANTONIO	7,68062089	0,00000000	0,00000000	8,00000000	5,15968955	0,00000000	7,00000000	10,00000000	37,84031044	5,16004233	43,00035277	19,79838710
4.950	COLAVITO ANGELA	COLAVITO ANGELA	10,00000000	0,00000000	0,00000000	0,00000000	10,00000000	0,00000000	0,00000000	10,00000000	30,00000000	4,09090909	34,09090909	36,37365591
4.951	TENORE GIANLUCA	TENORE GIANLUCA	8,00000000	0,00000000	0,00000000	0,00000000	8,94491291	13,00000000	0,00000000	10,00000000	39,94491291	5,44703358	45,39194649	30,76344086
4.952	MANDUANO VITO	MANDUANO VITO	8,00000000	0,00000000	0,00000000	8,00000000	9,64746058	15,00000000	0,00000000	10,00000000	50,64746058	6,90647190	57,55393248	32,51612903
4.953	MUSICCO TOMMASO	MUSICCO TOMMASO	8,00000000	0,00000000	6,00000000	8,00000000	7,23314829	0,00000000	3,00000000	10,00000000	42,23314829	0,00000000	42,23314829	25,97849462
4.954	QUARTA DANIELE	QUARTA DANIELE	2,00000000	0,00000000	0,00000000	8,00000000	5,00000000	15,00000000	0,00000000	10,00000000	40,00000000	5,45454545	45,45454545	30,40591398
4.955	DE MUTIIS MARCO	SOCIETA' AGRICOLA SEMPLICE DE MUTIIS COMPANY	10,00000000	0,00000000	6,00000000	8,00000000	9,00000000	13,00000000	0,00000000	10,00000000	56,00000000	0,00000000	56,00000000	20,65322581
4.956	DE MUTIIS MATTEO	SOCIETA' AGRICOLA SEMPLICE DE MUTIIS COMPANY	10,00000000	0,00000000	6,00000000	8,00000000	9,00000000	13,00000000	0,00000000	10,00000000	56,00000000	0,00000000	56,00000000	20,65322581
4.957	CINCU CATI MARINELA	CINCU CATI MARINELA	2,00000000	0,00000000	6,00000000	8,00000000	9,00000000	0,00000000	7,00000000	10,00000000	42,00000000	0,00000000	42,00000000	38,63709677
4.958	PUGLIESE DOMENICO	SOCIETA' AGRICOLA TRE SANTI DI PUGLIESE DOMENICO E DONATO S.S.	8,00000000	0,00000000	0,00000000	0,00000000	8,03595121	0,00000000	3,00000000	10,00000000	29,03595121	3,95944789	32,99539910	23,21505376
4.959	PUGLIESE DONATO	SOCIETA' AGRICOLA TRE SANTI DI PUGLIESE DOMENICO E DONATO S.S.	8,00000000	0,00000000	0,00000000	0,00000000	8,03595121	0,00000000	3,00000000	10,00000000	29,03595121	3,95944789	32,99539910	23,21505376
4.960	LEMBO GIACOMO	LEMBO GIACOMO	8,00000000	0,00000000	0,00000000	0,00000000	5,00000000	15,00000000	0,00000000	10,00000000	38,00000000	5,18181818	43,18181818	37,87096774
4.961	SALCUNI ANTONIO	SALCUNI ANTONIO	10,00000000	0,00000000	0,00000000	8,00000000	9,00000000	0,00000000	3,00000000	10,00000000	40,00000000	5,45454545	45,45454545	20,75000000
4.962	SAPONARA FRANCESCO	SAPONARA FRANCESCO	10,00000000	0,00000000	12,00000000	0,00000000	10,00000000	0,00000000	7,00000000	10,00000000	49,00000000	0,00000000	49,00000000	21,59677419
4.963	CATANZARO GIOVANNI VITO	CATANZARO GIOVANNI VITO	8,84428027	0,00000000	12,00000000	0,00000000	7,84428026	0,00000000	3,00000000	10,00000000	41,68856053	0,00000000	41,68856053	30,80645161
4.964	GIULIANI MASSIMO GERARDO	GIULIANI MASSIMO GERARDO	8,00000000	0,00000000	0,00000000	8,00000000	10,00000000	13,00000000	0,00000000	10,00000000	49,00000000	6,68181817	55,68181817	36,62634409
4.965	D'ERRICO MICHELE	D'ERRICO MICHELE	10,00000000	0,00000000	0,00000000	8,00000000	9,00000000	11,00000000	0,00000000	10,00000000	48,00000000	6,54545454	54,54545454	34,57258065
4.966	DI PIETRO MIRIAM	DI PIETRO MIRIAM	8,24215246	0,00000000	0,00000000	8,00000000	7,24215247	0,00000000	3,00000000	10,00000000	36,48430493	4,97513249	41,45943742	23,94086022
4.967	MURI CHIARA	MURI CHIARA	9,66827770	0,00000000	0,00000000	8,00000000	9,00000000	0,00000000	3,00000000	10,00000000	39,66827770	5,40931060	45,07758830	20,16666667
4.968	MARINO GIANDONATO	MARINO GIANDONATO	8,00000000	0,00000000	0,00000000	0,00000000	9,79776272	9,00000000	7,00000000	0,00000000	33,79776272	4,60878583	38,40654855	29,12903226
4.969	MANGIONE ANNA	MANGIONE ANNA	8,00000000	0,00000000	0,00000000	8,00000000	7,39310345	0,00000000	3,00000000	10,00000000	36,39310345	4,96269593	41,35579938	18,86827957
4.970	TAURO VITO	TAURO VITO	10,00000000	0,00000000	0,00000000	0,00000000	10,00000000	0,00000000	0,00000000	10,00000000	30,00000000	4,09090909	34,09090909	40,79569892
4.971	TRIARICO MARCO LUCIANO	TRIARICO MARCO LUCIANO	10,00000000	0,00000000	0,00000000	0,00000000	10,00000000	15,00000000	0,00000000	10,00000000	45,00000000	6,13636364	51,13636364	30,33064516
4.972	BISCEGLIA ANNUNZIATA	BISCEGLIA ANNUNZIATA	4,40720010	0,00000000	0,00000000	0,00000000	9,39819998	0,00000000	0,00000000	10,00000000	23,80540008	3,24619092	27,05159100	26,69086022
4.973	NARDONE DOMENICO	NARDONE DOMENICO	9,91439689	0,00000000	0,00000000	0,00000000	5,17120623	0,00000000	3,00000000	10,00000000	28,08560312	3,82985497	31,91545809	22,75537634
4.974	SCHIAVULLI CRISTOFARO CRHIS	SCHIAVULLI CRISTOFARO CRHISTIAN	8,00000000	0,00000000	0,00000000	8,00000000	7,00000000	0,00000000	3,00000000	10,00000000	36,00000000	4,90909091	40,90909091	20,39516129
4.975	DI SALVATORE ACHILLE	DI SALVATORE ACHILLE	8,00000000	0,00000000	0,00000000	8,00000000	7,00000000	0,00000000	3,00000000	10,00000000	36,00000000	4,90909091	40,90909091	22,36021505

PSR PUGLIA 2014 - 2020 ALLEGATO A2 alla DAdG 478/2020

PACCHETTO GIOVANI – Bando pubblicato nel BURP n. 87 del 28/07/2016 e ss.mm.ii.

Sottomisura 4.1.B – Sostegno per investimenti materiali e immateriali finalizzati a migliorare la redditività, la competitività e la sostenibilità delle aziende agricole singole e associate

Dettaglio punteggi conseguiti in applicazione dei criteri di selezione di cui all'operazione 4.1.B

			PUNTEGGIO											
POSIZIONE	RICHIEDENTE PREMIO	DENOMINAZIONE AZIENDA	PRINCIPIO_1	PRINCIPIO_2	PRINCIPIO_3	PRINCIPIO_4	PRINCIPIO_5	PRINCIPIO_6	PRINCIPIO_7	PRINCIPIO_8	SUBTOTALE	PONDERAZIONE PRINCIPIO_3	TOTALE	ETA_MEDIA
4.976	SCIUSCO MIRIANA	SCIUSCO MIRIANA	8,00000000	0,00000000	0,00000000	8,00000000	7,00000000	0,00000000	3,00000000	10,00000000	36,00000000	4,90909091	40,90909091	24,57258065
4.977	CILIBERTI GERARDA	CILIBERTI GERARDA	10,00000000	0,00000000	0,00000000	0,00000000	9,00000000	0,00000000	7,00000000	10,00000000	36,00000000	4,90909091	40,90909091	33,00537634
4.978	PIAZZOLLA MARIANGELA	PIAZZOLLA MARIANGELA	8,00000000	0,00000000	0,00000000	8,00000000	7,00000000	0,00000000	3,00000000	10,00000000	36,00000000	4,90909091	40,90909091	36,87903226
4.979	URSO VINCENZO ANTONIO	URSO VINCENZO ANTONIO	8,00000000	0,00000000	0,00000000	0,00000000	9,00000000	0,00000000	0,00000000	10,00000000	27,00000000	3,68181818	30,68181818	24,24462366
4.980	MARZOLLA RAISSA	MARZOLLA RAISSA	8,00000000	0,00000000	0,00000000	0,00000000	9,00000000	0,00000000	0,00000000	10,00000000	27,00000000	3,68181818	30,68181818	27,08064516
4.981	DANISI ANTONIO	DANISI ANTONIO	9,73707863	0,00000000	0,00000000	0,00000000	9,86853931	0,00000000	0,00000000	10,00000000	29,60561794	4,03712972	33,64274766	29,46774194
4.982	CAMPESE GIOVANNI BATTISTA	CAMPESE GIOVANNI BATTISTA	8,00000000	0,00000000	0,00000000	0,00000000	7,59103641	0,00000000	10,00000000	10,00000000	35,59103641	4,85332315	40,44435956	23,55913978
4.983	FERENCZAK MAGDALENA	FERENCZAK MAGDALENA	10,00000000	0,00000000	0,00000000	8,00000000	9,00000000	9,00000000	0,00000000	10,00000000	46,00000000	6,27272727	52,27272727	26,35752688
4.984	CROCE MICAELA	SOCIETA' AGRICOLA SEMPLICE AGRICROMIM DI CROCE IMMACOLATA E CROCE MICAELA	6,66031166	0,00000000	0,00000000	0,00000000	9,50991089	13,00000000	0,00000000	10,00000000	39,17022255	0,00000000	39,17022255	25,51075269
4.985	CROCE IMMACOLATA	SOCIETA' AGRICOLA SEMPLICE AGRICROMIM DI CROCE IMMACOLATA E CROCE MICAELA	6,66031166	0,00000000	0,00000000	0,00000000	9,50991089	13,00000000	0,00000000	10,00000000	39,17022255	0,00000000	39,17022255	25,51075269
4.986	MANCINI GIUSEPPE	MANCINI GIUSEPPE	8,00000000	0,00000000	0,00000000	0,00000000	6,14281172	11,00000000	0,00000000	10,00000000	35,14281172	4,79220160	39,93501332	39,12096774
4.987	GAETA ANNA RITA	GAETA ANNA RITA	10,00000000	0,00000000	12,00000000	0,00000000	9,00000000	13,00000000	0,00000000	10,00000000	54,00000000	0,00000000	54,00000000	30,38709677
4.988	DICOSOLA DANIELA GRAZIA	DICOSOLA DANIELA GRAZIA	10,00000000	0,00000000	0,00000000	8,00000000	9,00000000	0,00000000	10,00000000	10,00000000	47,00000000	6,40909091	53,40909091	28,44892473
4.989	PIGNATELLI VITTORIO PIO	PIGNATELLI VITTORIO PIO	8,00000000	0,00000000	0,00000000	0,00000000	7,00000000	0,00000000	10,00000000	10,00000000	35,00000000	4,77272727	39,77272727	19,02956989
4.990	MEZZAPESA ENZO	SOCIETA' AGRICOLA ORTO EMME DI MEZZAPESA ENZO & C. S.A.S.	8,00000000	0,00000000	0,00000000	8,00000000	6,00000000	0,00000000	3,00000000	10,00000000	35,00000000	4,77272727	39,77272727	28,90053763
4.991	DATTOLI FABIO	DATTOLI FABIO	8,00000000	0,00000000	0,00000000	0,00000000	10,00000000	0,00000000	7,00000000	10,00000000	35,00000000	4,77272727	39,77272727	35,93817204
4.992	PISTILLO ANNA MARIA	PISTILLO ANNA MARIA	8,00000000	0,00000000	0,00000000	0,00000000	10,00000000	0,00000000	7,00000000	10,00000000	35,00000000	4,77272727	39,77272727	37,82526882
4.993	GAZZILLO VITO	GAZZILLO VITO	8,00000000	0,00000000	0,00000000	8,00000000	10,00000000	0,00000000	10,00000000	10,00000000	46,00000000	6,27272727	52,27272727	27,26612903
4.994	DI LORENZO COSIMO	SOCIETA' AGRICOLA DI LORENZO SRL SEMPLIFICATA	8,00000000	0,00000000	0,00000000	0,00000000	10,00000000	15,00000000	0,00000000	10,00000000	43,00000000	5,86363636	48,86363636	22,61559140
4.995	MOLLICA PATRIZIO	MOLLICA PATRIZIO	8,21725276	0,00000000	12,00000000	0,00000000	9,89137362	13,00000000	0,00000000	10,00000000	53,10862638	0,00000000	53,10862638	36,00806452
4.996	D'AMBROSIO ANDREA	F.LLI D'AMBROSIO SOCIETA' SEMPLICE AGRICOLA	8,00000000	0,00000000	0,00000000	0,00000000	5,00000000	15,00000000	10,00000000	10,00000000	48,00000000	6,54545455	54,54545455	33,88575269
4.997	D'AMBROSIO GIULIO	F.LLI D'AMBROSIO SOCIETA' SEMPLICE AGRICOLA	8,00000000	0,00000000	0,00000000	0,00000000	5,00000000	15,00000000	10,00000000	10,00000000	48,00000000	6,54545455	54,54545455	33,88575269
4.998	DI PALO MIRIANA	DI PALO MIRIANA	8,00000000	0,00000000	8,30529055	8,00000000	10,00000000	0,00000000	7,00000000	10,00000000	51,30529055	0,00000000	51,30529055	19,84139785
4.999	MONTINGELLI EMANUELE	MONTINGELLI EMANUELE	8,00000000	0,00000000	0,00000000	8,00000000	10,00000000	0,00000000	7,00000000	10,00000000	43,00000000	5,86363636	48,86363636	18,73924731
5.000	D'ANGELICA GERARDO	D'ANGELICA GERARDO	10,00000000	0,00000000	0,00000000	8,00000000	9,00000000	0,00000000	0,00000000	10,00000000	37,00000000	5,04545455	42,04545455	22,31720430
5.001	PONTONIO VINCENZO	PONTONIO VINCENZO	8,00000000	10,00000000	12,00000000	0,00000000	7,08113265	0,00000000	7,00000000	10,00000000	54,08113265	0,00000000	54,08113265	24,13709677
5.002	INCHINGOLO VINCENZA	INCHINGOLO VINCENZA	8,00000000	0,00000000	12,00000000	8,00000000	10,00000000	0,00000000	3,00000000	10,00000000	51,00000000	0,00000000	51,00000000	38,86021505
5.003	FERRARA FERRARA LEONARDO	FERRARA FERRARA LEONARDO	10,00000000	0,00000000	0,00000000	8,00000000	9,00000000	7,00000000	0,00000000	10,00000000	44,00000000	6,00000000	50,00000000	24,75000000
5.004	CAPOLONGO MICHELE	CAPOLONGO MICHELE	10,00000000	0,00000000	12,00000000	0,00000000	9,00000000	9,00000000	0,00000000	10,00000000	50,00000000	0,00000000	50,00000000	40,27956989
5.005	CHIEFA GIUSEPPE	CHIEFA GIUSEPPE	9,82690500	0,00000000	6,00000000	0,00000000	9,08654750	0,00000000	3,00000000	10,00000000	37,91345250	0,00000000	37,91345250	27,96505376
5.006	CAMPESE GIANCARLO	CAMPESE GIANCARLO	8,00000000	0,00000000	0,00000000	0,00000000	7,00000000	0,00000000	7,00000000	10,00000000	32,00000000	4,36363636	36,36363636	21,52419355
5.007	GRAMEGNA ANGELO	GRAMEGNA ANGELO	9,77714286	0,00000000	0,00000000	8,00000000	8,55428572	7,00000000	0,00000000	10,00000000	43,33142858	5,90883117	49,24025975	23,11827957
5.008	CARAMIA FRANCESCO	CARAMIA FRANCESCO	8,00000000	0,00000000	0,00000000	8,00000000	10,00000000	0,00000000	7,00000000	10,00000000	43,00000000	5,86363636	48,86363636	30,09408602
5.009	NOTARNICOLA GIUSEPPE	NOTARNICOLA GIUSEPPE	8,00000000	0,00000000	0,00000000	8,00000000	6,00000000	13,00000000	0,00000000	10,00000000	45,00000000	6,13636364	51,13636364	21,06989247
5.010	OLIVA MASSIMO VALENTINO	OLIVA MASSIMO VALENTINO	8,00000000	0,00000000	12,00000000	8,00000000	7,95421784	0,00000000	7,00000000	10,00000000	52,95421784	0,00000000	52,95421784	27,85483871
5.011	RUSSO LUIGIA	RUSSO LUIGIA	2,00000000	0,00000000	0,00000000	0,00000000	6,98020104	15,00000000	0,00000000	10,00000000	33,98020104	4,63366378	38,61386482	35,53225806
5.012	LUDOVICO FRANCESCA	LUDOVICO FRANCESCA	3,58157148	0,00000000	0,00000000	8,00000000	8,00000000	0,00000000	7,00000000	10,00000000	36,58157148	4,98839611	41,56996759	40,25268817
5.013	MEDEA MARISTELLA	MEDEA MARISTELLA	10,00000000	0,00000000	0,00000000	0,00000000	9,00000000	0,00000000	3,00000000	10,00000000	32,00000000	4,36363636	36,36363636	18,51612903
5.014	SFREGOLA MARCO	SFREGOLA MARCO	8,00000000	0,00000000	0,00000000	0,00000000	7,00000000	0,00000000	7,00000000	10,00000000	32,00000000	4,36363636	36,36363636	18,95161290
5.015	LORUSSO FRANCESCO	LORUSSO FRANCESCO	8,12878405	0,00000000	0,00000000	8,00000000	9,93560798	0,00000000	10,00000000	10,00000000	46,06439203	6,28150800	52,34590003	31,56989247
5.016	GJIKA ILIR	GJIKA ILIR	8,00000000	0,00000000	0,00000000	8,00000000	10,00000000	0,00000000	10,00000000	10,00000000	46,00000000	6,27272727	52,27272727	32,41666667

PSR PUGLIA 2014 - 2020 ALLEGATO A2 alla DAdG 478/2020

PACCHETTO GIOVANI – Bando pubblicato nel BURP n. 87 del 28/07/2016 e ss.mm.ii.

Sottomisura 4.1.B – Sostegno per investimenti materiali e immateriali finalizzati a migliorare la redditività, la competitività e la sostenibilità delle aziende agricole singole e associate

Dettaglio punteggi conseguiti in applicazione dei criteri di selezione di cui all'operazione 4.1.B

			PUNTEGGIO											
POSIZIONE	RICHIEDENTE PREMIO	DENOMINAZIONE AZIENDA	PRINCIPIO_1	PRINCIPIO_2	PRINCIPIO_3	PRINCIPIO_4	PRINCIPIO_5	PRINCIPIO_6	PRINCIPIO_7	PRINCIPIO_8	SUBTOTALE	PONDERAZIONE PRINCIPIO_3	TOTALE	ETA_MEDIA
5.017	ACQUAVIVA LUCIANA	SOC.AGR.ACQUAVIVA SAS DI ACQUAVIVA L. & C.	8,00000000	0,00000000	0,00000000	8,00000000	10,00000000	0,00000000	10,00000000	10,00000000	46,00000000	6,27272727	52,27272727	41,06720430
5.018	DELLE DONNE ANTONIO	DELLE DONNE ANTONIO	8,00000000	0,00000000	12,00000000	8,00000000	7,03399711	0,00000000	7,00000000	10,00000000	52,03399711	0,00000000	52,03399711	26,86827957
5.019	SANTORO GIANMARCO	SANTORO GIANMARCO	10,00000000	0,00000000	12,00000000	8,00000000	9,00000000	0,00000000	3,00000000	10,00000000	52,00000000	0,00000000	52,00000000	20,59677419
5.020	FAIENZA MARIA GIUSEPPINA	FAIENZA MARIA GIUSEPPINA	8,00000000	0,00000000	0,00000000	8,00000000	5,00000000	13,00000000	0,00000000	10,00000000	44,00000000	6,00000000	50,00000000	22,32795699
5.021	PISCOPIELLO ANTONELLA	TERRE SALENTINE SOCIETA' AGRICOLA SEMPLICE	8,00000000	0,00000000	0,00000000	0,00000000	9,00000000	15,00000000	0,00000000	10,00000000	42,00000000	0,00000000	42,00000000	30,69354839
5.022	LACATENA VINCENZO	TERRE SALENTINE SOCIETA' AGRICOLA SEMPLICE	8,00000000	0,00000000	0,00000000	0,00000000	9,00000000	15,00000000	0,00000000	10,00000000	42,00000000	0,00000000	42,00000000	30,69354839
5.023	TERRAZZI TERESA	TERRAZZI TERESA	10,00000000	0,00000000	12,00000000	8,00000000	9,00000000	0,00000000	3,00000000	10,00000000	52,00000000	0,00000000	52,00000000	33,33870968
5.024	VOCINO NAZARIO PIO	VOCINO NAZARIO PIO	8,00000000	0,00000000	0,00000000	0,00000000	10,00000000	0,00000000	0,00000000	10,00000000	28,00000000	3,81818182	31,81818182	18,38172043
5.025	SAURO MARIA PIA	SAURO MARIA PIA	8,99813813	0,00000000	0,00000000	8,00000000	8,21988665	0,00000000	10,00000000	10,00000000	45,21802478	6,16609428	51,38411906	22,35215054
5.026	MANGIONE GIOVANNI	SOCIETA' SEMPLICE AGRICOLA FRATELLI MANGIONE	10,00000000	0,00000000	0,00000000	8,00000000	9,00000000	0,00000000	7,00000000	10,00000000	44,00000000	6,00000000	50,00000000	33,26075269
5.027	MANGIONE PIETRO	SOCIETA' SEMPLICE AGRICOLA FRATELLI MANGIONE	10,00000000	0,00000000	0,00000000	8,00000000	9,00000000	0,00000000	7,00000000	10,00000000	44,00000000	6,00000000	50,00000000	33,26075269
5.028	LARONGA LUCIARITA	SOC. AGRICOLA FONTANA SOC. SEMP.	8,00000000	0,00000000	0,00000000	0,00000000	7,83754718	13,00000000	10,00000000	0,00000000	38,83754718	5,29602915	44,13357633	24,76612903
5.029	PICCOLANTONIO LUIGI PIO	SOC. AGRICOLA FONTANA SOC. SEMP.	8,00000000	0,00000000	0,00000000	0,00000000	7,83754718	13,00000000	10,00000000	0,00000000	38,83754718	5,29602915	44,13357633	24,76612903
5.030	COPPOLA ILENIA ROSA	SOC. AGRICOLA FONTANA SOC. SEMP.	8,00000000	0,00000000	0,00000000	0,00000000	7,83754718	13,00000000	10,00000000	0,00000000	38,83754718	5,29602915	44,13357633	24,76612903
5.031	VALENTINO ANTONIO	VALENTINO ANTONIO	10,00000000	0,00000000	0,00000000	0,00000000	9,00000000	15,00000000	0,00000000	10,00000000	44,00000000	6,00000000	50,00000000	27,40860215
5.032	DEL VECCHIO GIUSEPPE	DEL VECCHIO GIUSEPPE	10,00000000	0,00000000	0,00000000	0,00000000	9,00000000	15,00000000	0,00000000	10,00000000	44,00000000	6,00000000	50,00000000	33,93010753
5.033	LEGGIERI CIRO	LEGGIERI CIRO	10,00000000	0,00000000	0,00000000	8,00000000	8,00000000	0,00000000	0,00000000	10,00000000	36,00000000	4,90909091	40,90909091	19,26344086
5.034	VITALE GRAZIA	VITALE GRAZIA	9,10630169	0,00000000	12,00000000	0,00000000	9,55315085	0,00000000	0,00000000	10,00000000	40,65945254	0,00000000	40,65945254	34,20430108
5.035	GASSI GIANLUCA	GASSI GIANLUCA	9,94164456	0,00000000	0,00000000	8,00000000	8,94164456	0,00000000	7,00000000	10,00000000	43,88328912	5,98408487	49,86737399	21,59139785
5.036	SCOMMEGNA PAOLO PASQUAL	SCOMMEGNA PAOLO PASQUALE	10,00000000	0,00000000	6,00000000	0,00000000	9,00000000	13,00000000	0,00000000	10,00000000	48,00000000	0,00000000	48,00000000	23,61021505
5.037	PANSARDI CHIARA	PANSARDI CHIARA	10,00000000	0,00000000	0,00000000	8,00000000	9,00000000	0,00000000	7,00000000	10,00000000	44,00000000	6,00000000	50,00000000	24,35483871
5.038	FARRO GIOVANNI	SOCIETA' SEMPLICE AGRICOLA NI.GI. di NICOLA E GIOVANNI FARRO	10,00000000	0,00000000	0,00000000	8,00000000	9,00000000	0,00000000	7,00000000	10,00000000	44,00000000	5,99999999	49,99999999	24,49462366
5.039	FARRO NICOLA	SOCIETA' SEMPLICE AGRICOLA NI.GI. di NICOLA E GIOVANNI FARRO	10,00000000	0,00000000	0,00000000	8,00000000	9,00000000	0,00000000	7,00000000	10,00000000	44,00000000	5,99999999	49,99999999	24,49462366
5.040	BASILE TEODORO	BASILE TEODORO	10,00000000	0,00000000	0,00000000	8,00000000	9,00000000	0,00000000	7,00000000	10,00000000	44,00000000	5,99999999	49,99999999	24,96236559
5.041	FARRO DOMENICO	SOCIETA' SEMPLICE AGRICOLA NI.DO. di NICOLA E DOMENICO FARRO	10,00000000	0,00000000	0,00000000	8,00000000	9,00000000	0,00000000	7,00000000	10,00000000	44,00000000	5,99999999	49,99999999	26,96774194
5.042	FARRO NICOLA	SOCIETA' SEMPLICE AGRICOLA NI.DO. di NICOLA E DOMENICO FARRO	10,00000000	0,00000000	0,00000000	8,00000000	9,00000000	0,00000000	7,00000000	10,00000000	44,00000000	5,99999999	49,99999999	26,96774194
5.043	BARBARO MARIA LUCIA	SOCIETA' AGRICOLA TENUTE PARCO PICCOLO SNC DI BARBARO M.L. &	10,00000000	0,00000000	0,00000000	0,00000000	10,00000000	15,00000000	0,00000000	0,00000000	35,00000000	4,77272727	39,77272727	29,35080645
5.044	LANZILOTTI TEA GRETA	SOCIETA' AGRICOLA TENUTE PARCO PICCOLO SNC DI BARBARO M.L. &	10,00000000	0,00000000	0,00000000	0,00000000	10,00000000	15,00000000	0,00000000	0,00000000	35,00000000	4,77272727	39,77272727	29,35080645
5.045	PUPINO RAFFAELE	PUPINO RAFFAELE	10,00000000	0,00000000	0,00000000	0,00000000	9,00000000	13,00000000	0,00000000	10,00000000	42,00000000	5,72727273	47,72727273	24,13709677
5.046	CALVITTO ANNARITA	CALVITTO ANNARITA	10,00000000	0,00000000	0,00000000	0,00000000	9,00000000	13,00000000	0,00000000	10,00000000	42,00000000	5,72727273	47,72727273	33,53494624
5.047	SCUCCIMARRA VITO	SCUCCIMARRA VITO	10,00000000	0,00000000	0,00000000	0,00000000	9,00000000	13,00000000	0,00000000	10,00000000	42,00000000	5,72727272	47,72727272	24,48655914
5.048	COTUGNO MATTEO	COTUGNO MATTEO	8,75654608	0,00000000	12,00000000	8,00000000	7,94121746	0,00000000	3,00000000	10,00000000	49,69776354	0,00000000	49,69776354	19,41666667
5.049	SANTORO GIOVANNI	SOCIETA' SAN GRAPES SNC	8,41388998	0,00000000	12,00000000	0,00000000	9,00000000	0,00000000	10,00000000	10,00000000	49,41388998	0,00000000	49,41388998	21,71326165
5.050	SANTORO FEDERICA	SOCIETA' SAN GRAPES SNC	8,41388998	0,00000000	12,00000000	0,00000000	9,00000000	0,00000000	10,00000000	10,00000000	49,41388998	0,00000000	49,41388998	21,71326165
5.051	SANTORO GIUSEPPE ANTONIO	SOCIETA' SAN GRAPES SNC	8,41388998	0,00000000	12,00000000	0,00000000	9,00000000	0,00000000	10,00000000	10,00000000	49,41388998	0,00000000	49,41388998	21,71326165
5.052	ANTOLINO NUNZIO	ANTOLINO NUNZIO	8,00000000	0,00000000	12,00000000	8,00000000	8,37723386	0,00000000	3,00000000	10,00000000	49,37723386	0,00000000	49,37723386	31,84408602
5.053	DE FEUDIS MAURO	DE FEUDIS MAURO	8,20706729	0,00000000	0,00000000	8,00000000	9,89646636	0,00000000	3,00000000	10,00000000	39,10353365	5,33230004	44,43583369	19,71505376
5.054	TORRACO ALESSANDRA	TORRACO ALESSANDRA	8,41033434	0,00000000	0,00000000	8,00000000	9,79483283	0,00000000	7,00000000	10,00000000	43,20516717	5,89161371	49,09678088	30,95430108
5.055	UNGARO LORENZA	SOCIETA' AGRICOLA UNGARO S.R.L.	8,00000000	0,00000000	6,00000000	8,00000000	10,00000000	0,00000000	7,00000000	10,00000000	49,00000000	0,00000000	49,00000000	19,94086022

PSR PUGLIA 2014 - 2020 ALLEGATO A2 alla DAdG 478/2020

PACCHETTO GIOVANI – Bando pubblicato nel BURP n. 87 del 28/07/2016 e ss.mm.ii.

Sottomisura 4.1.B – Sostegno per investimenti materiali e immateriali finalizzati a migliorare la redditività, la competitività e la sostenibilità delle aziende agricole singole e associate

Dettaglio punteggi conseguiti in applicazione dei criteri di selezione di cui all'operazione 4.1.B

			PUNTEGGIO											
POSIZIONE	RICHIEDENTE PREMIO	DENOMINAZIONE AZIENDA	PRINCIPIO_1	PRINCIPIO_2	PRINCIPIO_3	PRINCIPIO_4	PRINCIPIO_5	PRINCIPIO_6	PRINCIPIO_7	PRINCIPIO_8	SUBTOTALE	PONDERAZIONE PRINCIPIO_3	TOTALE	ETA_MEDIA
5.056	RUTIGLIANO DONATO	RUTIGLIANO DONATO	10,00000000	0,00000000	6,00000000	0,00000000	9,00000000	11,00000000	0,00000000	10,00000000	46,00000000	0,00000000	46,00000000	20,84677419
5.057	RUSSO NUNZIA	RUSSO NUNZIA	8,00000000	0,00000000	0,00000000	8,00000000	10,00000000	0,00000000	7,00000000	10,00000000	43,00000000	5,86363636	48,86363636	37,19354839
5.058	MUSIO MARIALUISA	QUADRIFOGLIO SOCIETA' AGRICOLA SS	9,45238095	0,00000000	0,00000000	8,00000000	8,45238096	0,00000000	7,00000000	10,00000000	42,90476191	5,85064935	48,75541126	35,44354839
5.059	ZULLINO ANNARITA	QUADRIFOGLIO SOCIETA' AGRICOLA SS	9,45238095	0,00000000	0,00000000	8,00000000	8,45238096	0,00000000	7,00000000	10,00000000	42,90476191	5,85064935	48,75541126	35,44354839
5.060	SPINELLI MARIA ELISABETTA	SOCIETA' AGRICOLA SOC. SEMPL. FRATELLI SPINELLI	10,00000000	0,00000000	0,00000000	8,00000000	6,00000000	0,00000000	0,00000000	10,00000000	34,00000000	4,63636364	38,63636364	25,54435484
5.061	SPINELLI VITO	SOCIETA' AGRICOLA SOC. SEMPL. FRATELLI SPINELLI	10,00000000	0,00000000	0,00000000	8,00000000	6,00000000	0,00000000	0,00000000	10,00000000	34,00000000	4,63636364	38,63636364	25,54435484
5.062	BELLAVEDUTA RICCARDO	BELLAVEDUTA RICCARDO	8,00000000	0,00000000	0,00000000	0,00000000	10,00000000	13,00000000	0,00000000	10,00000000	41,00000000	5,59090909	46,59090909	19,35752688
5.063	LEZZA ILARIA	LEZZA ILARIA	2,00000000	0,00000000	12,00000000	0,00000000	9,00000000	13,00000000	0,00000000	10,00000000	46,00000000	0,00000000	46,00000000	26,36021505
5.064	DE SALVIA DONATO	DE SALVIA DONATO	8,00000000	0,00000000	0,00000000	0,00000000	5,00000000	15,00000000	0,00000000	10,00000000	38,00000000	5,18181818	43,18181818	24,29032258
5.065	MELUCCI FRANCESCA MARIA	MELUCCI FRANCESCA MARIA	8,00000000	0,00000000	0,00000000	0,00000000	10,00000000	0,00000000	7,00000000	10,00000000	35,00000000	4,77272727	39,77272727	24,07526882
5.066	BUFI IGNAZIO	BUFI IGNAZIO	8,00000000	0,00000000	0,00000000	8,00000000	6,00000000	0,00000000	10,00000000	10,00000000	42,00000000	5,72727273	47,72727273	21,54569892
5.067	CARCHIA FRANCESCO	CARCHIA FRANCESCO	9,40532081	0,00000000	0,00000000	0,00000000	7,81064163	13,00000000	0,00000000	10,00000000	40,21596244	5,48399488	45,69995732	22,99462366
5.068	TRICASE GIUSEPPE	TRICASE GIUSEPPE	8,38336558	0,00000000	6,00000000	8,00000000	9,75224638	0,00000000	3,00000000	10,00000000	45,13561196	0,00000000	45,13561196	38,84139785
5.069	D'ADDONA DANIEL	D'ADDONA DANIEL	2,00000000	0,00000000	0,00000000	8,00000000	8,00000000	11,00000000	0,00000000	10,00000000	39,00000000	5,31818182	44,31818182	20,32258065
5.070	ROZMIERSKI RAFAL	SOCIETA' SEMPLICE AGRICOLA DUERRE DI ROZMIERSKI RAFAL E MANGIACOTTI DANIELA	10,00000000	0,00000000	0,00000000	8,00000000	9,00000000	0,00000000	0,00000000	10,00000000	37,00000000	5,04545455	42,04545455	34,59274194
5.071	MANGIACOTTI DANIELA	SOCIETA' SEMPLICE AGRICOLA DUERRE DI ROZMIERSKI RAFAL E MANGIACOTTI DANIELA	10,00000000	0,00000000	0,00000000	8,00000000	9,00000000	0,00000000	0,00000000	10,00000000	37,00000000	5,04545455	42,04545455	34,59274194
5.072	VISAGGIO ANTONELLA VANESS	VISAGGIO ANTONELLA VANESSA	10,00000000	0,00000000	0,00000000	8,00000000	9,00000000	0,00000000	0,00000000	10,00000000	37,00000000	5,04545454	42,04545454	34,13172043
5.073	D'AMATO IRENE	D'AMATO IRENE	2,00000000	0,00000000	12,00000000	8,00000000	7,82663933	0,00000000	7,00000000	10,00000000	46,82663933	0,00000000	46,82663933	20,13172043
5.074	TEMPESTA PAOLO	TEMPESTA PAOLO	8,00000000	0,00000000	0,00000000	0,00000000	7,00000000	15,00000000	0,00000000	10,00000000	40,00000000	5,45454545	45,45454545	24,35752688
5.075	IANZANO DANIELA	IANZANO DANIELA	8,00000000	0,00000000	0,00000000	0,00000000	7,00000000	15,00000000	0,00000000	10,00000000	40,00000000	5,45454545	45,45454545	27,19623656
5.076	SPARANERO LUIGI	SPARANERO LUIGI	8,00000000	0,00000000	0,00000000	0,00000000	7,00000000	15,00000000	0,00000000	10,00000000	40,00000000	5,45454545	45,45454545	35,32526882
5.077	CAFAGNA MARCELLA	CAFAGNA MARCELLA	8,00000000	0,00000000	0,00000000	0,00000000	7,00000000	15,00000000	0,00000000	10,00000000	40,00000000	5,45454545	45,45454545	35,50000000
5.078	LOMBARDI DANILO	LOMBARDI DANILO	8,00000000	0,00000000	0,00000000	0,00000000	6,77058873	15,00000000	0,00000000	10,00000000	39,77058873	5,42326210	45,19385083	29,04838710
5.079	MAZZARELLI PIERLUIGI	SOCIETA' AGRICOLA MAZZARELLI S.S.	8,60098047	0,00000000	8,19276873	8,00000000	8,33903870	0,00000000	3,00000000	10,00000000	46,13278790	0,00000000	46,13278790	30,74193548
5.080	MAZZARELLI ANTONIO	SOCIETA' AGRICOLA MAZZARELLI S.S.	8,60098047	0,00000000	8,19276873	8,00000000	8,33903870	0,00000000	3,00000000	10,00000000	46,13278790	0,00000000	46,13278790	30,74193548
5.081	MAZZARELLI GIUSEPPE	SOCIETA' AGRICOLA MAZZARELLI S.S.	8,60098047	0,00000000	8,19276873	8,00000000	8,33903870	0,00000000	3,00000000	10,00000000	46,13278790	0,00000000	46,13278790	30,74193548
5.082	DI SPIRITO MICHELE	DI SPIRITO MICHELE	8,49699399	0,00000000	0,00000000	0,00000000	6,20841684	15,00000000	0,00000000	10,00000000	39,70541083	5,41437421	45,11978504	31,25806452
5.083	CAROPRESE GIOVANNI	CAROPRESE GIOVANNI	4,61926586	0,00000000	0,00000000	8,00000000	7,12691138	15,00000000	0,00000000	10,00000000	44,74617724	0,00000000	44,74617724	40,94623656
5.084	DICORATO GIOVANNI	DICORATO GIOVANNI	8,00000000	0,00000000	0,00000000	0,00000000	7,00000000	9,00000000	0,00000000	10,00000000	34,00000000	4,63636364	38,63636364	29,36290323
5.085	MAGGIO ANNA	MAGGIO ANNA	8,00000000	0,00000000	0,00000000	8,00000000	7,00000000	0,00000000	3,00000000	0,00000000	26,00000000	3,54545455	29,54545455	30,97043011
5.086	COSTANTINO MARCO	COSTANTINO MARCO	8,00000000	0,00000000	0,00000000	0,00000000	7,26769231	13,00000000	0,00000000	10,00000000	38,26769231	5,21832168	43,48601399	24,85752688
5.087	VENTURA ALESSIO	VENTURA ALESSIO	10,00000000	0,00000000	0,00000000	8,00000000	9,00000000	0,00000000	3,00000000	10,00000000	40,00000000	5,45454545	45,45454545	20,47849462
5.088	CHIARELLA PIETRO ANTONIO	CHIARELLA PIETRO ANTONIO	10,00000000	0,00000000	0,00000000	8,00000000	9,00000000	0,00000000	3,00000000	10,00000000	40,00000000	5,45454545	45,45454545	37,05107527
5.089	FESTO ROBERTO	SOCIETA' AGRICOLA SEMPLICE F.LLI FESTO DI FESTO ANTONIO E ROBERTO	10,00000000	0,00000000	0,00000000	8,00000000	9,00000000	0,00000000	3,00000000	10,00000000	40,00000000	5,45454545	45,45454545	21,23924731
5.090	FESTO ANTONIO	SOCIETA' AGRICOLA SEMPLICE F.LLI FESTO DI FESTO ANTONIO E ROBERTO	10,00000000	0,00000000	0,00000000	8,00000000	9,00000000	0,00000000	3,00000000	10,00000000	40,00000000	5,45454545	45,45454545	21,23924731
5.091	FAIENZA ROSSELLA	FAIENZA ROSSELLA	8,00000000	0,00000000	0,00000000	0,00000000	7,23598821	13,00000000	0,00000000	10,00000000	38,23598821	5,21399839	43,44998660	21,16129032
5.092	MARMO GRAZIA	MARMO GRAZIA	8,67535854	0,00000000	6,00000000	8,00000000	9,66232073	0,00000000	3,00000000	10,00000000	45,33767927	0,00000000	45,33767927	35,89247312
5.093	MARINO MARIA	MARINO MARIA	2,00000000	0,00000000	0,00000000	0,00000000	5,00000000	0,00000000	0,00000000	10,00000000	17,00000000	2,31818181	19,31818181	38,75000000
5.094	SOLIMANDO COSTANTINO	SOLIMANDO COSTANTINO	8,16705005	0,00000000	6,00000000	8,00000000	9,91647497	0,00000000	3,00000000	10,00000000	45,08352502	0,00000000	45,08352502	32,58870968
5.095	GRECO CRESCENZO	GRECO CRESCENZO	8,53380783	0,00000000	0,00000000	0,00000000	6,06761566	13,00000000	0,00000000	10,00000000	37,60142349	5,12746684	42,72889033	21,52688172
5.096	DE CILLIS TIZIANA	DE CILLIS TIZIANA	2,00000000	0,00000000	0,00000000	8,00000000	9,53945521	0,00000000	7,00000000	10,00000000	36,53945521	4,98265297	41,52210818	38,15053763
5.097	FRISANI ENRICO MARIA	FRISANI ENRICO MARIA	8,44093131	0,00000000	0,00000000	8,00000000	9,77953434	0,00000000	3,00000000	10,00000000	39,22046565	5,34824531	44,56871096	20,19892473

PSR PUGLIA 2014 - 2020 ALLEGATO A2 alla DAdG 478/2020

PACCHETTO GIOVANI – Bando pubblicato nel BURP n. 87 del 28/07/2016 e ss.mm.ii.

Sottomisura 4.1.B – Sostegno per investimenti materiali e immateriali finalizzati a migliorare la redditività, la competitività e la sostenibilità delle aziende agricole singole e associate

Dettaglio punteggi conseguiti in applicazione dei criteri di selezione di cui all'operazione 4.1.B

			PUNTEGGIO											
POSIZIONE	RICHIEDENTE PREMIO	DENOMINAZIONE AZIENDA	PRINCIPIO_1	PRINCIPIO_2	PRINCIPIO_3	PRINCIPIO_4	PRINCIPIO_5	PRINCIPIO_6	PRINCIPIO_7	PRINCIPIO_8	SUBTOTALE	PONDERAZIONE PRINCIPIO_3	TOTALE	ETA_MEDIA
5.098	MARINGOLA ADA MARIA	MARINGOLA ADA MARIA	8,40875912	0,00000000	0,00000000	8,00000000	9,79562044	0,00000000	3,00000000	10,00000000	39,20437956	5,34605176	44,55043132	19,53763441
5.099	MONTECALVO ELISA	MONTECALVO ELISA	8,08942830	0,00000000	0,00000000	0,00000000	5,17885660	15,00000000	0,00000000	10,00000000	38,26828490	5,21840249	43,48668739	35,86827957
5.100	LACAVALLA GIULIANO	LACAVALLA GIULIANO	8,00000000	0,00000000	0,00000000	8,00000000	10,00000000	0,00000000	3,00000000	10,00000000	39,00000000	5,31818182	44,31818182	36,63172043
5.101	GIORGIANI LUIGI	GIORGIANI LUIGI	10,00000000	0,00000000	0,00000000	0,00000000	10,00000000	0,00000000	0,00000000	10,00000000	30,00000000	4,09090909	34,09090909	19,88440860
5.102	BIASI AGNESE	BIASI AGNESE	10,00000000	0,00000000	0,00000000	0,00000000	10,00000000	0,00000000	0,00000000	10,00000000	30,00000000	4,09090909	34,09090909	20,58064516
5.103	SERVEDIO JOSEPH	SERVEDIO JOSEPH	10,00000000	0,00000000	0,00000000	0,00000000	10,00000000	0,00000000	0,00000000	10,00000000	30,00000000	4,09090909	34,09090909	26,70430108
5.104	TORSELLO MARTA	TORSELLO MARTA	10,00000000	0,00000000	0,00000000	0,00000000	10,00000000	0,00000000	0,00000000	10,00000000	30,00000000	4,09090909	34,09090909	28,48387097
5.105	MONACO MICHELE	MONACO MICHELE	8,28568640	0,00000000	6,00000000	8,00000000	8,78838082	0,00000000	3,00000000	10,00000000	44,07406722	0,00000000	44,07406722	23,49193548
5.106	GIOVANNELLI ALESSANDRO	GIOVANNELLI ALESSANDRO	8,00000000	0,00000000	0,00000000	0,00000000	7,13864808	11,00000000	0,00000000	10,00000000	36,13864808	4,92799747	41,06664555	33,38440860
5.107	BELPIEDE RAFFAELLA ANTONIE	BELPIEDE RAFFAELLA ANTONIETTA	9,31334981	0,00000000	0,00000000	8,00000000	8,31334982	0,00000000	3,00000000	10,00000000	38,62669963	5,26727722	43,89397685	37,66666667
5.108	CALDAROLA ROBERTA	CALDAROLA ROBERTA	8,37105751	0,00000000	0,00000000	0,00000000	7,37105751	9,00000000	0,00000000	10,00000000	34,74211502	4,73756114	39,47967616	40,15860215
5.109	CALZONE MATTEO	CALZONE MATTEO	8,00000000	0,00000000	0,00000000	0,00000000	9,85159674	0,00000000	7,00000000	10,00000000	34,85159674	4,75249046	39,60408720	32,74193548
5.110	DI BARTOLOMEO ADRIANO	DI BARTOLOMEO ADRIANO	8,00000000	0,00000000	0,00000000	0,00000000	10,00000000	0,00000000	10,00000000	10,00000000	38,00000000	5,18181818	43,18181818	21,29838710
5.111	BELLUOCCIO ALESSANDRA	SOCIETA' AGRICOLA BELLUOCCIO S.S.	8,00000000	0,00000000	6,00000000	8,00000000	7,80198020	0,00000000	3,00000000	10,00000000	42,80198020	0,00000000	42,80198020	26,26523297
5.112	BELLUOCCIO GABRIELE	SOCIETA' AGRICOLA BELLUOCCIO S.S.	8,00000000	0,00000000	6,00000000	8,00000000	7,80198020	0,00000000	3,00000000	10,00000000	42,80198020	0,00000000	42,80198020	26,26523297
5.113	BELLUOCCIO EMANUELE	SOCIETA' AGRICOLA BELLUOCCIO S.S.	8,00000000	0,00000000	6,00000000	8,00000000	7,80198020	0,00000000	3,00000000	10,00000000	42,80198020	0,00000000	42,80198020	26,26523297
5.114	CASTO ANTONIO	VIGNEREALI SOC. SEMPLICE AGRICOLA	8,00000000	0,00000000	0,00000000	8,00000000	6,61904762	11,00000000	0,00000000	0,00000000	33,61904762	4,58441558	38,20346320	33,32616487
5.115	RUSSO LUCIA	VIGNEREALI SOC. SEMPLICE AGRICOLA	8,00000000	0,00000000	0,00000000	8,00000000	6,61904762	11,00000000	0,00000000	0,00000000	33,61904762	4,58441558	38,20346320	33,32616487
5.116	SARDELLA MATTIA CATIA	VIGNEREALI SOC. SEMPLICE AGRICOLA	8,00000000	0,00000000	0,00000000	8,00000000	6,61904762	11,00000000	0,00000000	0,00000000	33,61904762	4,58441558	38,20346320	33,32616487
5.117	RIGNANESE GIUSEPPE	RIGNANESE GIUSEPPE	8,00000000	0,00000000	6,00000000	0,00000000	7,00000000	0,00000000	10,00000000	10,00000000	41,00000000	0,00000000	41,00000000	26,19354839
5.118	DELVECCHIO TERESA	DELVECCHIO TERESA	8,00000000	0,00000000	0,00000000	8,00000000	7,00000000	0,00000000	3,00000000	10,00000000	36,00000000	4,90909091	40,90909091	22,04301075
5.119	DITOMMASO ROBERTO	DITOMMASO ROBERTO	8,00000000	0,00000000	0,00000000	8,00000000	7,00000000	0,00000000	3,00000000	10,00000000	36,00000000	4,90909091	40,90909091	22,62096774
5.120	DITOMMASO ANNA MARIA	DITOMMASO ANNA MARIA	8,00000000	0,00000000	0,00000000	8,00000000	7,00000000	0,00000000	3,00000000	10,00000000	36,00000000	4,90909091	40,90909091	27,58333333
5.121	COCCIA SALVATORE	COCCIA SALVATORE	2,00000000	0,00000000	0,00000000	0,00000000	8,00000000	15,00000000	0,00000000	10,00000000	35,00000000	4,77272727	39,77272727	21,25000000
5.122	IACURCI ANDREA	IACURCI ANDREA	8,71380471	0,00000000	0,00000000	0,00000000	6,42760943	7,00000000	0,00000000	10,00000000	32,14141414	4,38292011	36,52433425	30,06451613
5.123	ATTANASIO CARLO	ATTANASIO CARLO	9,59365079	0,00000000	0,00000000	8,00000000	7,10158730	0,00000000	0,00000000	10,00000000	34,69523809	4,73116883	39,42640692	38,43279570
5.124	CRISCUOLI GAETANO MARCO M	CRISCUOLI GAETANO MARCO MARIA	8,00000000	0,00000000	0,00000000	0,00000000	10,00000000	0,00000000	7,00000000	10,00000000	35,00000000	4,77272727	39,77272727	18,86021505
5.125	MISCIAGNA FRANCESCO	MISCIAGNA FRANCESCO	10,00000000	0,00000000	0,00000000	0,00000000	10,00000000	0,00000000	0,00000000	10,00000000	30,00000000	4,09090909	34,09090909	26,12903226
5.126	VIOLANTE NICOLA	VIOLANTE NICOLA	8,19370323	0,00000000	0,00000000	0,00000000	7,19370323	0,00000000	7,00000000	10,00000000	32,38740646	4,41646451	36,80387097	24,00000000
5.127	CIAFFA LUCREZIA	CIAFFA LUCREZIA	8,48761142	0,00000000	0,00000000	0,00000000	5,97522284	0,00000000	7,00000000	10,00000000	31,46283426	4,29038649	35,75322075	18,27688172
5.128	ORSO ROSARIO	ORSO ROSARIO	2,00000000	0,00000000	0,00000000	8,00000000	7,00000000	0,00000000	3,00000000	10,00000000	30,00000000	4,09090909	34,09090909	22,27956989
5.129	CITRO ELISA	CITRO ELISA	9,94796748	0,00000000	0,00000000	8,00000000	9,02601626	0,00000000	3,00000000	0,00000000	29,97398374	4,08736142	34,06134516	38,84408602
5.130	GIANNOTTA VANESSA	GIANNOTTA VANESSA	10,00000000	0,00000000	0,00000000	0,00000000	9,00000000	0,00000000	0,00000000	10,00000000	29,00000000	3,95454545	32,95454545	30,22849462
5.131	CAFAGNA EMANUELE	CAFAGNA EMANUELE	8,00000000	0,00000000	0,00000000	0,00000000	7,00000000	0,00000000	0,00000000	10,00000000	25,00000000	3,40909090	28,40909090	19,26344086
5.132	RICCIARDI ALESSANDRO	RICCIARDI ALESSANDRO	10,00000000	0,00000000	0,00000000	0,00000000	9,00000000	0,00000000	3,00000000	10,00000000	32,00000000	0,00000000	32,00000000	22,24193548
5.133	SCARAFINO ROSANNA	SCARAFINO ROSANNA	2,00000000	0,00000000	0,00000000	0,00000000	5,00000000	0,00000000	0,00000000	10,00000000	17,00000000	2,31818181	19,31818181	19,90053763
5.134	VERRILLI DOMENICA	VERRILLI DOMENICA	2,00000000	0,00000000	0,00000000	0,00000000	5,00000000	0,00000000	0,00000000	10,00000000	17,00000000	2,31818181	19,31818181	34,50000000
5.135	AQUILINO LUIGI ANDREA	AQUILINO LUIGI ANDREA	8,00000000	0,00000000	0,00000000	0,00000000	5,00000000	0,00000000	0,00000000	10,00000000	23,00000000	3,13636364	26,13636364	38,58333333

Il presente ALLEGATO è costituito da
n. 13 pagine

PSR PUGLIA 2014 - 2020 ALLEGATO A3 alla DAdG 478/2020

PACCHETTO GIOVANI – Bando pubblicato nel BURP n. 87 del 28/07/2016 e ss.mm.ii.
Sottomisura 6.4 – Sostegno a investimenti nella creazione e nello sviluppo di attività extra-agricole.
Dettaglio punteggi conseguiti in applicazione dei criteri di selezione di cui alla Sottomisura 6.4

		PUNTEGGIO		
POSIZIONE	DENOMINAZIONE AZIENDA	PRINCIPIO 1	PRINCIPIO 2	TOTALE
4	DI TULLO KATIA	40	0	40
5	CAPRIOLI ELIA	40	0	40
17	SOCIETA' AGRICOLA AGRIBIO D'APOLITO S.S.	40	0	40
21	CAZZETTA FRANCESCO	35	0	35
24	COLACICCO SALVATORE	35	60	95
25	LEOMANNI ALDO	35	60	95
32	GIOVANNICO PAOLO	35	60	95
34	LORUSSO ROSALIA	35	0	35
37	D'ALBA GIULIA	35	0	35
40	SERINO FRANCESCA	35	0	35
59	MELE MARIA GRAZIA	35	0	35
60	RIPA FRANCESCO	35	0	35
63	MINGIANO ELISABETTA	35	0	35
69	STEFANO RAFFAELE	35	0	35
72	URSO TERESA	35	0	35
74	STOMEO ESTER	35	0	35
78	MELE ANTONIO	35	10	45
86	DEL SOLE MARIA PALMA	35	0	35
92	VITI PAOLO	35	0	35
96	MARROCCO MARIA ROSARIA	35	0	35
98	STEFANIZZI CRISTINA	35	0	35
100	SPAGNOLO PAOLA	35	0	35
101	TOMMASI DAMIANO	35	0	35
104	TENUTA CAMASTRA S.A.S. SOCIETA' AGRICOLA - DI MICELI PARIDE	35	0	35
109	PASANISI SILVIA MARGHERITA	35	0	35
112	CIRCHETTA BEATRICE	35	0	35
126	SOCIETA' AGRICOLA CAPOVACCAIO S.S.	35	0	35
153	PELLEGRINO DANIELA	35	0	35
155	SOCIETA' AGRICOLA MASSERIA FAFUOCO DI PIETRO MASTROLEO & C. SAS	35	20	55
161	EMME QUADRO SOCIETA SEMPLICE AGRICOLA	35	0	35

PACCHETTO GIOVANI – Bando pubblicato nel BURP n. 87 del 28/07/2016 e ss.mm.ii.
Sottomisura 6.4 – Sostegno a investimenti nella creazione e nello sviluppo di attività extra-agricole.
Dettaglio punteggi conseguiti in applicazione dei criteri di selezione di cui alla Sottomisura 6.4

		PUNTEGGIO		
POSIZIONE	DENOMINAZIONE AZIENDA	PRINCIPIO 1	PRINCIPIO 2	TOTALE
174	CONOCI ALESSANDRO	35	20	55
178	MARTI VINCENZO	35	0	35
184	DIGREGORIO GIOVANNI	35	0	35
185	SPECCHIA MARCO	35	0	35
186	GIGANTE LUIGI MICHELE	35	20	55
203	PASCALI FEDERICA	35	0	35
220	GIAFFREDA GIADA	35	0	35
222	DISANTO CHIARA	35	0	35
228	COPPI DONATO MARINO	35	0	35
229	BASILE MIRIANA	35	10	45
237	QUASANI SOCIETA' AGRICOLA A RESPONSABILITA' LIMITATA	35	0	35
247	SOCIETA' AGRICOLA SUNLENTO S.R.L.	35	0	35
248	MASSERIA VALENTE SOCIETA' AGRICOLA DI MARIANNA AYROLDI & C SAS	35	60	95
274	SOCIETA' AGRICOLA MURGIA FELIX S.S.	35	0	35
287	SEMERARO QUIRICO	35	60	95
293	CONSERVA GIORGIO	33,40897909	60	93,40897909
295	CAMERINO ROSAMARIA	35	30	65
302	PELLEGRINO EDOARDO	35	60	95
308	TRONCI LUIGI	35	0	35
309	RENNA FRANCESCA	31,75547551	20	51,75547551
313	CALELLA CAROL RUBY	35	0	35
336	LI CANTI SOCIETA' AGRICOLA S.R.L.	35	60	95
361	SOC.AGRIC. PADOVANO E MARUZZI SS	40	0	40
374	FRANCONE ELEONORA	31,17886105	0	31,17886105
381	CARROZZO CHIARA	35	0	35
383	LAGONIGRO ROSA	35	0	35
407	MASSERIA LA POTASSA SOCIETA' AGRICOLA S.S.	40	0	40
411	ACCETTA FABIO GIUSEPPE	35	0	35
424	SISTO TOMMASO	28,57403425	0	28,57403425
458	SANTARELLA MARIO	40	0	40
459	SANARICA EMMANUEL	0	40	40
462	MASSERIA LO SCHIAVETTO SOCIETA' AGRICOLA SEMPLICE	35	10	45
466	FARIELLO MARIA CRISTINA	35	0	35
468	MARSEGLIA ANTONIO	35	0	35

PACCHETTO GIOVANI – Bando pubblicato nel BURP n. 87 del 28/07/2016 e ss.mm.ii.
Sottomisura 6.4 – Sostegno a investimenti nella creazione e nello sviluppo di attività extra-agricole.
Dettaglio punteggi conseguiti in applicazione dei criteri di selezione di cui alla Sottomisura 6.4

		PUNTEGGIO		
POSIZIONE	DENOMINAZIONE AZIENDA	PRINCIPIO 1	PRINCIPIO 2	TOTALE
475	CARICATO CHIARA	34,67776502	40	74,67776502
478	RODIO FRANCESCO	33,96348449	0	33,96348449
484	BLASI ROBERTA	35	50	85
485	AZIENDA AGRICOLA S.A.S. DI GOFFREDO MICHELA E GOFFREDO FEDERICO & C.	40	0	40
489	DI STEFANO CIRO	40	0	40
496	VECERA ELIA MARIA	40	0	40
516	VALLEGNA SOCIETA' AGRICOLA S.R.L.	35	30	65
521	MARSELLA VALENTINA	35	40	75
522	GIAMPETRUZZI ANTONELLA	35	0	35
534	TURI VITO	40	0	40
536	GRECO DARIO	8,03902075	0	8,03902075
543	CARAMIA FRANCESCO	35	60	95
544	CARAMIA VITA TANIA	35	20	55
550	SOCIETA' AGRICOLA LE CHIANCATE SOCIETA' A RESPONSABILITA' LIMITATA SEMPLIFICATA	40	0	40
551	MASSERIA ZURLO SOCIETA AGRICOLA SEMPLICE	35	0	35
554	SOCIETA' AGRICOLA F.LLI PALLOTTA S.S.	35	40	75
561	DI IORIO ANTONIO	40	0	40
568	LOMBARDI ANDREA	40	20	60
582	L'ULIVO SOCIETA AGRICOLA S.A.S. DI MATARRESE NICOLA & C.	35	0	35
593	MAIORANO PIERPAOLO	35	50	85
602	DONNAPAOLA SOCIETA' AGRICOLA S.R.L.	35	0	35
605	SOCIETA' AGRICOLA VERDI PASCOLI S.R.L.	35	0	35
606	CAIRO ADAM	35	0	35
616	SOCIETA' AGRICOLA LORUSSO S.N.C DI LORUSSO MICHELE E NICOLO'	35	60	95
619	URBANO ALICIA BAMBINA LEA P	40	0	40
680	LUNA FRANCESCO	35	0	35
684	RE ROBERTO ANTONIO	35	0	35
689	MASSERIA TORELLA SOCIETA' SEMPLICE AGRICOLA	40	40	80
695	AZIENDA AGRICOLA MASSERIA LA FICA DEI F.LLI SCHITO	35	60	95
702	IACULLO ANTONIO PIER MARIA	40	0	40
731	LEGGIERI ANTONIO	40	10	50
732	FRISOLI ROMINA	35,24048391	0	35,24048391
788	OLIVA DONATO	35	40	75

PACCHETTO GIOVANI – Bando pubblicato nel BURP n. 87 del 28/07/2016 e ss.mm.ii.
Sottomisura 6.4 – Sostegno a investimenti nella creazione e nello sviluppo di attività extra-agricole.
Dettaglio punteggi conseguiti in applicazione dei criteri di selezione di cui alla Sottomisura 6.4

		PUNTEGGIO		
POSIZIONE	DENOMINAZIONE AZIENDA	PRINCIPIO 1	PRINCIPIO 2	TOTALE
793	SOCIETA AGRICOLA SEMPLICE DI DI SAPIO FRANCESCO E F.LLI	40	0	40
804	ZONNO MICHELE	35	0	35
840	CAZZATO ELEONORA	35	0	35
852	TAFUNI VITO	35	0	35
889	LEO GIUSEPPE NICOLA	35	0	35
921	SCALERA GIACOMO	35	0	35
936	TROPIANO ROSANNA LUCIA	35	0	35
937	MEULI PAOLO	35	0	35
987	PASTORE GABRIELE	35	0	35
988	SGURA GRAZIA ULIANA	35	60	95
989	FRANCAVILLA FEDERICA	35	50	85
1003	CACUCCIOLO TIZIANA	35	20	55
1004	ROSCINO ALESSIA	35	10	45
1009	PREZIOSO GIUSEPPE	35	60	95
1010	LENTI CEO LAURA	35	0	35
1014	MASSERIA DEL MONTE SOCIETA AGRICOLA S.S.	35	40	75
1017	LAERA VINCENZO	35	0	35
1018	CARELLO EDOARDO	35	0	35
1022	MAGGIO LUIGINA SERENA	35	0	35
1029	FAMI S.A.S. SOCIETA' AGRICOLA DI QUARTA MAURO & C.	35	0	35
1030	BORTONE DANIELE	35	30	65
1051	MASSERIA GIGANTE SOCIETA' AGRICOLA S.R.L.	35	0	35
1053	SOCIETA' AGRICOLA MASSERIA RIENZO S.S.	35	60	95
1091	SBANO MARILU'	35	0	35
1107	SOCIETA' AGRICOLA IL MONTE DELLA CHIESA SRL SEMPLIFICATA	35	60	95
1123	GALEONE GIOVANNI	35	0	35
1140	PERRONE FRANCESCO	35	0	35
1141	SOCIETA' SEMPLICE AGRICOLA PIANO MANGERI DEI F.LLI LORUSSO	35	0	35
1145	SOCIETA' SEMPLICE AGRICOLA SANTA CATERINA	35	0	35
1147	FRANCO CRISTIANO	35	20	55
1148	PARASCHIV SIMONA-AURELIA	35	20	55
1161	TENUTA SANT'EMILIANO, SOCIETA' AGRICOLA DI CARLUCCIO ALESSANDRA S.A.S.	35	60	95
1162	DELEONARDIS PIETRO	35	10	45

PACCHETTO GIOVANI – Bando pubblicato nel BURP n. 87 del 28/07/2016 e ss.mm.ii.
Sottomisura 6.4 – Sostegno a investimenti nella creazione e nello sviluppo di attività extra-agricole.
Dettaglio punteggi conseguiti in applicazione dei criteri di selezione di cui alla Sottomisura 6.4

		PUNTEGGIO		
POSIZIONE	DENOMINAZIONE AZIENDA	PRINCIPIO 1	PRINCIPIO 2	TOTALE
1169	PALMISANO SABINO	35	40	75
1179	OCCHILUPO SIMONE	35	0	35
1185	SOCIETA' AGRICOLA FAMILY FARM DI CASSIANO FRANCESCA & C. S.A.S.	35	0	35
1213	MELILEO ANDREA	35	0	35
1222	RICCHIUTO FRANCESCA	35	0	35
1236	AGRITURISMO TREDICINA SOCIETA' AGRICOLA S.R.L.	35	0	35
1237	QUARANTA PASQUALINA GUGLIELMA	35	30	65
1238	COLACICCO ROBERTA	35	0	35
1244	STEFANO MICHELE	35	40	75
1255	PORTALURI GIUSEPPE	35	40	75
1259	VELLETRI TEOBALDO	35	30	65
1303	PALMIROTTA MICHELE	35	0	35
1328	SARCINELLA LUCIA	35	60	95
1342	AGRITURISMO LI CALIZZI SOCIETA' AGRICOLA DI MARZO VETRUGNO GREGORIO AMEDEO & C. S.A.S.	35	0	35
1344	STEFANO FRANCESCO	35	30	65
1383	AZIENDA AGRICOLA DOGIMA DEI F.LLI PETRACCA S.S.	35	0	35
1385	CASELLA DI MASCELLARO FRANCESCO SAS AGRICOLA	35	0	35
1416	SOCIETA' AGRICOLA MASSERIA CALONGO S.S.	35	60	95
1422	IL PORTICELLO SOCIETA' SEMPLICE AGRICOLA DEI F.LLI FABIO E GIOVANNA NOTARISTEFANO	35	30	65
1430	ZIZZI ANTONELLA	35	0	35
1441	GUAGNANO GIORGIO	35	0	35
1446	LAUDADIO ROBERTO MAURIZIA	32,18385384	0	32,18385384
1460	GUASTAMACCHIA ANGELICA	35	0	35
1461	NATURA AMICA SOCIETA' AGRICOLA S.R.L.S.	35	60	95
1463	CAVALERA LUCIA	35	60	95
1465	TENUTE CONTRADA PIZZI SOCIETA' AGRICOLA SEMPLICE	35	20	55
1475	QUINTO ALEXANDRA	35	0	35
1482	PALMISANO DOMENICO	35	0	35
1490	SARDONE GRAZIANA	35	0	35
1493	MARZIO LUCA	35	10	45
1495	SOCIETA' SEMPLICE AGRICOLA DEMETRA	35	10	45
1500	PELLEGRINO ANNA MARIA ELISA	35	0	35

PACCHETTO GIOVANI – Bando pubblicato nel BURP n. 87 del 28/07/2016 e ss.mm.ii.
Sottomisura 6.4 – Sostegno a investimenti nella creazione e nello sviluppo di attività extra-agricole.
Dettaglio punteggi conseguiti in applicazione dei criteri di selezione di cui alla Sottomisura 6.4

		PUNTEGGIO		
POSIZIONE	DENOMINAZIONE AZIENDA	PRINCIPIO 1	PRINCIPIO 2	TOTALE
1503	MONTIDORO S.S. DI MARIANGELA & GIUSEPPE LANEVE SOCIETA' AGRICOLA	35	10	45
1513	MASSERIA MARROCCOLI SOCIETA' AGRICOLA A RRESPONSABILITA' LIMITATA	35	0	35
1518	NACCI ALESSIO	35	40	75
1519	NOBILE PAOLA	35	0	35
1525	LA CENERE ADELE	35	10	45
1527	SOCIETA' AGRICOLA MASSERIA COLUCCI S.S.	35	60	95
1534	CORONA ROBERTA	35	0	35
1538	PICCIOLO ROBERTO	35	0	35
1542	LARATO CHIARA	35	0	35
1553	CALELLA GIUSEPPE	35	40	75
1557	RINALDI STELLA	35	0	35
1560	VAIANA S.A.S. DI STEFANIA SIEPI & C. SOCIETA' AGRICOLA	35	30	65
1564	SICURO KATIA	35	0	35
1569	AGRILEVANTE S.R.L. SOCIETA' AGRICOLA	0	0	0
1571	MARIANO GRAZIA	35	0	35
1573	MAGGIULLI ORONZO VALENTINO	35	0	35
1595	TENUTA MANELLI SOCIETA AGRICOLA A RESPONSABILITA LIMITATA	35	0	35
1596	SOCIETA' AGRICOLA CARBONARA S.R.L.	0	0	0
1616	LEGROTTAGLIE MOSE'	35	20	55
1619	SOCIETA' AGRICOLA CASAREALE SOCIETA' SEMPLICE	35	0	35
1624	PUGLIA PIANTE SOCIETA' AGRICOLA A RESPONSABILITA' LIMITATA	35	0	35
1633	DEMETRA SOCIETA' SEMPLICE AGRICOLA	35	60	95
1635	D'ONGHIA GIOVANNI	35	0	35
1652	SOCIETA' SEMPLICE AGRICOLA COPPICELLE DEI F.LLI PISICCHIO NICOLA E BENEDETTO	32,39514197	0	32,39514197
1654	MASELLI DOMINGA	35	0	35
1662	SOCIETA' SEMPLICE AGRICOLA F.LLI FUSILLO DI FUSILLO VITO E FUSILLO CARMELA	35	0	35
1671	GREEN FARM DI BERLOCO FRANCESCO BERLOCO TOMMASO & C. SOCIETA AGRICOLA S.A.S.	35	0	35
1673	LABARTINO FRANCESCO	10,7589632	0	10,7589632
1680	COSTONE PAOLA	17,91321501	0	17,91321501
1681	MANDURINO ROBERTO	35	0	35
1689	GIULIANI CARLO ALBERTO	35	0	35

PACCHETTO GIOVANI – Bando pubblicato nel BURP n. 87 del 28/07/2016 e ss.mm.ii.
Sottomisura 6.4 – Sostegno a investimenti nella creazione e nello sviluppo di attività extra-agricole.
Dettaglio punteggi conseguiti in applicazione dei criteri di selezione di cui alla Sottomisura 6.4

		PUNTEGGIO		
POSIZIONE	DENOMINAZIONE AZIENDA	PRINCIPIO 1	PRINCIPIO 2	TOTALE
1692	SOCIETA AGRICOLA FATUARIA S.A.S. DI GIULIA VOLPE & C.	35	0	35
1700	RIZZO FLAMINIA	35	0	35
1711	TERRA MAMA - SOCIETA' AGRICOLA A RESPONSABILITA' LIMITATA	35	30	65
1718	ZECCA GIORGIO	35	10	45
1723	PERRONE FRANCESCO	35	40	75
1724	SOCIETA' AGRICOLA SOL SUD SOC.SEMPLICE	35	60	95
1728	GIANNICO CARLO	35	40	75
1733	SOCIETA' AGRICOLA ZIO PEPPE S.S.	35	30	65
1768	INTROCASO LUCIANA	35	60	95
1773	DEBERNARDIS PASQUALE	35	0	35
1787	ROSATO SERENA	35	0	35
1808	AZIENDA AGRICOLA G & R DI GIUSEPPE J PETRERA E RAFFAELLA GATTI SOC. SEMPLICE	35	0	35
1811	CASSONE PAOLO	35	10	45
1816	TENUTA CAVALIERI SOCIETA' AGRICOLA DI FEDERICA, VALENTINA MARIA E FRANCESCA ZECCA -SOCIETA' SEMPLICE	35	0	35
1820	SOCIETA' AGRICOLA TURCO MADEINPUGLIA S.S.	40	60	100
1832	VLP SOCIETA' AGRICOLA A RESPONSABILITA' LIMITATA	0	0	0
1838	D'ONGHIA ANDRES FELIPE	35	30	65
1840	BERLOCO PAOLO	35	0	35
1842	SOCIETA' AGRICOLA MASSERIA DON LUCA GRANDE S.S.	35	0	35
1855	"AZIENDA AGRICOLA ROLLO" SOCIETA' AGRICOLA DI ROLLO GLORIA & C. SAS	35	0	35
1858	SQUICCIARINI ANTONIO	35	0	35
1868	NOTARI S.R.L. SOCIETA' AGRICOLA	35	0	35
1870	MASTRODONATO RICCARDO	27,8213982	0	27,8213982
1879	GIGANTE MARINA	35	0	35
1886	TURCO ANTONIO	35	0	35
1887	AZIENDA AGRICOLA LU MONACU S.S.	35	0	35
1893	FRASSANITO SARA	35	60	95
1904	DIMATTIA GIULIANO	35	10	45
1928	GRECO MICHELA	35	0	35
1933	PINTO ROBERTO	35	0	35
1937	CIANCI ELISABETTA	35	60	95
1952	CARRINO DENISE LUCIA	35	0	35

PACCHETTO GIOVANI – Bando pubblicato nel BURP n. 87 del 28/07/2016 e ss.mm.ii.
Sottomisura 6.4 – Sostegno a investimenti nella creazione e nello sviluppo di attività extra-agricole.
Dettaglio punteggi conseguiti in applicazione dei criteri di selezione di cui alla Sottomisura 6.4

		PUNTEGGIO		
POSIZIONE	DENOMINAZIONE AZIENDA	PRINCIPIO 1	PRINCIPIO 2	TOTALE
1989	CAPONIO MARIAGRAZIA	35	0	35
1990	DAMATO NICOLA	24,60158211	0	24,60158211
1996	BELLISARIO GIOACCHINO	35	50	85
1997	GADALETA MARIA PIA	35	0	35
2010	AZIENDA "BAIA DEGLI ULIVI" SOCIETA' SEMPLICE AGRICOLA	35	0	35
2012	TRISOLINI SILVANA	35	0	35
2032	CAROLI MARIO	35	10	45
2033	MAGNO GIOVANNI GIUSEPPE	35	20	55
2043	AZ.AGR. S. VINCENZO SOC. SEMPL.	35	0	35
2044	GALANTE VINCENZO	35	0	35
2045	BAROZZI MATTEO	35	10	45
2046	SOCIETA' SEMPLICE AGRICOLA DISABATO DI DISABATO ANGELO E DISABATO FRANCESCA	30,16745884	0	30,16745884
2049	DE FRANCISCIS ELISABETTA	35	0	35
2059	GIRARDI FRANCESCO	35	0	35
2061	SANTORO CHIARA	35	0	35
2070	AGRICOLA NUZZACO SOCIETA' A RESPONSABILITA' LIMITATA	35	0	35
2076	TENUTA DONNA ANNA S.A.S. SOC. AGRICOLA DI CASCIONE GIOVANNI & C.	35	0	35
2094	CARVUTTO PIETRO ANTONIO	35	0	35
2095	AZIENDA AGRICOLA CAPPELLI S.S.	35	0	35
2097	SOCIETA' AGRICOLA " L'AURORA DI SPAGNOLO FRANCESCO E SPAGNOLO AURORA S.N.C."	7,72838675	0	7,72838675
2100	SOCIETA' AGRICOLA MASSERIA LUCO SRL	35	40	75
2116	PULIMENO SERENA	35	0	35
2122	RAPANA' CHIARA	35	0	35
2134	SOCIETA' AGRICOLA MADONNA DI LORETO SRL	32,58630905	0	32,58630905
2146	SQUICCIARINI ELENA	35	60	95
2151	GRECO CRISTIAN	35	20	55
2158	GIANNETTO PIETRO	35	0	35
2168	ARGESE ELIGIA	35	10	45
2188	PECCARISI FRANCESCO	35	60	95
2194	AMMENDOLA DOMENICO	35	0	35
2206	SCHIAVARELLI ANGELA	35	0	35
2211	SOCIETA' AGRICOLA B.E.N. DI PARADISO NICOLA E PARADISO EMANUELA S.A.S.	35	10	45

PACCHETTO GIOVANI – Bando pubblicato nel BURP n. 87 del 28/07/2016 e ss.mm.ii.
Sottomisura 6.4 – Sostegno a investimenti nella creazione e nello sviluppo di attività extra-agricole.
Dettaglio punteggi conseguiti in applicazione dei criteri di selezione di cui alla Sottomisura 6.4

		PUNTEGGIO		
POSIZIONE	DENOMINAZIONE AZIENDA	PRINCIPIO 1	PRINCIPIO 2	TOTALE
2213	SURACE PASQUALE	35	0	35
2220	SOCIETA' AGRICOLA MASSERIA MACERONE	40	0	40
2255	PECERE GIUSEPPE	35	20	55
2268	MERICO GIUSEPPINA	35	60	95
2275	CAMARDA ENRICO	35	0	35
2277	MASSERIA COCCOLO SNC DI LOPRENCIPE D & V SOCIETA' AGRICOLA	31,71646558	0	31,71646558
2281	AZIENDA AGRICOLA "LA CRIANZA" SOCIETA' SEMPLICE	32,02510545	0	32,02510545
2303	INGROSSO GIORGIO	35	0	35
2346	DE BENEDETTO STEFANO	35	0	35
2347	PINO STEFANO	30,18733896	0	30,18733896
2424	SOCIETA' AGRICOLA TERRE DEI GRECO SOCIETA' SEMPLICE	35	0	35
2451	PALLADINO MARIA MICHELA	28,6129482	0	28,6129482
2484	MASSERIA PANTANELLO SOCIETA' AGRICOLA SRL	35	0	35
2487	DI PALO MICHELE	35	0	35
2517	DI VITTORIO MARTINA	35	10	45
2548	COLUCCI GIULIANO	35	0	35
2556	L'ABBATE PASQUALE	35	60	95
2560	PEDONE TIZIANA	35	60	95
2561	MANNI SARA	35	60	95
2562	PIGMALIONE - SOCIETA' COOPERATIVA AGRICOLA	35	60	95
2564	DE TOMMASI RAFFAELLA	35	0	35
2580	SOCIETA' AGRICOLA TERRE DEL SALENTO DI VENNERI ELENA E C. SNC	35	0	35
2594	MURCIANO VALENTINO	35	0	35
2618	COLAZZO FRANCESCA	35	0	35
2630	MOTOLESE ALFONSO	35	30	65
2638	CANTONE GAETANO	35	0	35
2697	TENUTA CALDARULO SOCIETA AGRICOLA A RESPONSABILITA LIMITATA	21,82354479	0	21,82354479
2705	FERRARI CARLO	35	0	35
2740	SOCIETA' AGRICOLA SAN FRANCATO	28,64949932	0	28,64949932
2756	CARLINO FRANCESCO	35	10	45
2765	MASSERIA COLOMBO 2 SRL - SOCIETA' AGRICOLA	35	0	35
2779	SOCIETA' SEMPLICE AGRICOLA MASSERIA LOIODICE	33,75998271	0	33,75998271
2783	GIRARDI LUCA	35	0	35
2814	COFANO DOMENICO	35	40	75

PACCHETTO GIOVANI – Bando pubblicato nel BURP n. 87 del 28/07/2016 e ss.mm.ii.
Sottomisura 6.4 – Sostegno a investimenti nella creazione e nello sviluppo di attività extra-agricole.
Dettaglio punteggi conseguiti in applicazione dei criteri di selezione di cui alla Sottomisura 6.4

		PUNTEGGIO		
POSIZIONE	DENOMINAZIONE AZIENDA	PRINCIPIO 1	PRINCIPIO 2	TOTALE
2824	COLUCCI GIULIA COSTANZA	35	0	35
2872	AMATO ALESSANDRO	35	0	35
2884	MUSA CARLO	18,08971971	0	18,08971971
2887	MAGAZZESE-SALAMIDA GIAMPIERO	35	60	95
2898	D'URSO ROSA	0	0	0
2907	AGRI54 SOCIETA' AGRICOLA A R. L. SEMPLIFICATA	35	20	55
2944	SPINELLI ANNUNZIADA	35	20	55
2945	SOC.AGR. SEMPLICE NUOVA ERA DI FRANCESCO D'APOLITO E GLORIA MARIA ZURLO	26,94074215	60	86,94074215
2948	CANTORE ANNA LUCIA	35	0	35
2954	ARMILLOTTA DAVIDE	40	0	40
2955	MASSERIA MONACI - SOCIETA' AGRICOLA	35	20	55
2957	NICOLACI MARCO	35	20	55
2980	LELLA GIOVANNI	35	0	35
2990	BIO-SOL SOCIETA' AGRICOLA A RESPONSABILITA' LIMITATA SEMPLIFICATA	35	0	35
3000	TREVISAN ADRIANA	35	0	35
3006	RODIO ANTONIO	35	0	35
3040	C&C CHERRIES & CHARME SOCIETA SEMPLICE AGRICOLA DI ANDREA AMODIO & C.	35	0	35
3045	PITTA BRUNO	0	0	0
3107	SOCIETA' AGRICOLA LA PADULA SRL	35	0	35
3128	AGRICOLA CATALANO DEI FRATELLI MICHELE E ELENA SOFIA CATALANO SOCIETA' SEMPLICE	35	60	95
3170	SAN MICHELE IN TRIGLIE DEI F.LLI CARONE SOCIETA' SEMPLICE AGRICOLA DI GIUSEPPE E FRANCESCO CARONE	0	0	0
3231	CASSANO LEONARDO	35	0	35
3234	IL GIARDINO DEI CILIEGI SOCIETA' SEMPLICE AGRICOLA	35	50	85
3238	TOMA FEDERICA CARMEN	35	0	35
3241	DEL TUFO MATTEO MARIA	35	50	85
3251	AGRIAVICOLA CONCA MURGIANA S.R.L. SOCIETA' AGRICOLA	35	50	85
3255	FRASCELLA ARCANGELA	35	0	35
3256	NESTOLA GIANLUCA MASSIMILIAN	35	0	35
3319	CAGGESE GABRIELE MARIO	35	50	85
3333	AZ. AGRICOLA FRAGNITE DI CALIANDRO PIETRO & PIETRO	18,69175529	0	18,69175529
3337	NETTI ROSARIA	0	30	30

PACCHETTO GIOVANI – Bando pubblicato nel BURP n. 87 del 28/07/2016 e ss.mm.ii.
Sottomisura 6.4 – Sostegno a investimenti nella creazione e nello sviluppo di attività extra-agricole.
Dettaglio punteggi conseguiti in applicazione dei criteri di selezione di cui alla Sottomisura 6.4

		PUNTEGGIO		
POSIZIONE	DENOMINAZIONE AZIENDA	PRINCIPIO 1	PRINCIPIO 2	TOTALE
3364	ELIA DANIELE	35	0	35
3369	FERSINI OMAR	5,67285701	30	35,67285701
3398	TRINCUCCI ALBERTO	0	30	30
3407	DEANDRI LILLA MARIA	35	0	35
3411	PONTRELLI LUCA	0	0	0
3413	TRAVERSI CHIARA	0	0	0
3422	TEOT FILIPPO	35	0	35
3429	PALLOTTA SALVATORE	35	0	35
3447	CASSANO MARCO	0	0	0
3458	MUOLO GRAZIANO	5,0802284	0	5,0802284
3476	CECI LUCIANA ALESSANDRA	0	0	0
3504	CICORELLA VITTORIA ANNA	35	30	65
3506	DAMBROSIO LORENZO	35	40	75
3546	PEPE GIOVANNI	0	0	0
3547	DON ETTORE SOCIETA' AGRICOLA SRL	35	20	55
3583	ARRE' FRANCESCA	35	0	35
3593	LABARILE VITO	35	60	95
3596	TROIANO SIMONA COSTANZA	0	0	0
3608	SOCIETA' AGRICOLA MASSERIA GROTTILLO S.R.L.	35	0	35
3614	LOBERTO LUCA	35	0	35
3618	BOCCA D'ORO BIO EXPERIENCE S.R.L - SOCIETA' AGRICOLA	0	40	40
3668	LONOCE MARIA SILVIA	35	60	95
3670	PRENCIPE DOMENICO PIO	0	0	0
3673	TROTTA ELENA	35	0	35
3676	GRECO ANDREA	35	60	95
3687	DEPASCALE BARBARA	35	10	45
3713	DE FILIPPIS ANTONIO	35	0	35
3752	DI TACCHIO CATERINA	0	0	0
3761	TOMA PIERLUIGI	35	0	35
3768	AZ. AGR. NUOVA TERRA DI CIVITA RICCARDO & C. S.A.S.	0	0	0
3769	LABBATE FRANCESCO	0	0	0
3773	SOCIETA' AGRICOLA SEMPLICE MASSERIA SORBA S.S.	0,53500869	0	0,53500869
3816	FRATELLI LOSITO SOCIETA' AGRICOLA SRL	35	0	35
3844	MASSERIA SEI CARRI SOC. SEMPLICE AGRICOLA	0	0	0

PACCHETTO GIOVANI – Bando pubblicato nel BURP n. 87 del 28/07/2016 e ss.mm.ii.
Sottomisura 6.4 – Sostegno a investimenti nella creazione e nello sviluppo di attività extra-agricole.
Dettaglio punteggi conseguiti in applicazione dei criteri di selezione di cui alla Sottomisura 6.4

		PUNTEGGIO		
POSIZIONE	DENOMINAZIONE AZIENDA	PRINCIPIO 1	PRINCIPIO 2	TOTALE
3886	VALENTE DOMENICO	0	60	60
3888	SALONNA DONATO	35	0	35
3889	SOCIETA' AGRICOLA CICERALI S.R.L.	35	0	35
3893	MI ALICE	35	10	45
3906	RUSSO GIUSEPPE	0	10	10
4059	ZULLO MARIA RITA	0,91921679	0	0,91921679
4085	CHIAPPARINO MARICA	35	30	65
4088	ADDARIO CHIECO PAOLO	8,7312016	60	68,7312016
4132	TENUTA DEL SEMINATORE SOCIETA SEMPLICE	35	40	75
4133	PERIN DANIELA	35	40	75
4140	PELLEGRINO MARCO	35	10	45
4162	LIGORIO ORONZO ENRICO	35	0	35
4208	D'ONGHIA GIOVANNI	35	0	35
4214	MAPPA GIUSEPPE	0	0	0
4216	JOURDAN PETER MARK	27,27913784	0	27,27913784
4275	L'ISOLA DI BASILE MARCO & C. S.A.S.-SOCIETA' AGRICOLA	0	40	40
4282	GENTILE PIETRO	0	60	60
4319	AZIENDA AGRICOLA F.LLI RUTIGLIANO S.S. DI RUTIGLIANO NICOLA & C.	0	0	0
4407	ARGENTIERI STEFANO	0	0	0
4437	TURCO ALESSANDRO	0	0	0
4440	SOCIETA' AGRICOLA MASSERIA S. NICOLA S.S.	25,76895956	60	85,76895956
4471	DE SALVO CARLO	35	0	35
4497	PAPAGNI LIDIANA	0	0	0
4516	GIANFREDI MARCO	15,0796098	0	15,0796098
4522	MARTINA EMANUELE	35	60	95
4561	COLUCCI TIZIANA	0	0	0
4573	NUNZIO LARA	35	0	35
4581	CAGNETTA MARCO	24,31849238	20	44,31849238
4614	BAGLIVO CRISTINA	35	60	95
4615	MURCIANO FABIOLA	35	30	65
4673	SARDELLA NADIA	0	0	0
4686	MASSERIA NACRILLI SOCIETA' SEMPLICE AGRICOLA	35	0	35
4689	MARZANO MARCO	10,81875342	40	50,81875342
4709	SOCIETA' AGRICOLA BORRELLI S.S.	0	30	30

PSR PUGLIA 2014 - 2020 ALLEGATO A3 alla DAdG 478/2020

PACCHETTO GIOVANI – Bando pubblicato nel BURP n. 87 del 28/07/2016 e ss.mm.ii.
Sottomisura 6.4 – Sostegno a investimenti nella creazione e nello sviluppo di attività extra-agricole.
Dettaglio punteggi conseguiti in applicazione dei criteri di selezione di cui alla Sottomisura 6.4

		PUNTEGGIO		
POSIZIONE	DENOMINAZIONE AZIENDA	PRINCIPIO 1	PRINCIPIO 2	TOTALE
4745	CUOMO MICHELE ELIA	0	0	0
4748	CICCIARELLI MIRIAM	0	0	0
4802	NUOVA BELLIMENTO	35	60	95
4837	LADISA GIORGIO	0	0	0
4877	LOSURDO DARIA	35	0	35
4898	NORMANNO MATTEO	0	60	60
4914	TAGLIENTE MARTINO	35	60	95
4930	RUOCCO ANTONIO	0	0	0
4933	SOCIETA' AGRICOLA AGRIFALCO S.S.	35	20	55
4948	DI MOLA ANGELO	0	0	0
4997	DICOSOLA DANIELA GRAZIA	3,35670101	0	3,35670101
5037	SOC. AGRICOLA FONTANA SOC. SEMP.	0	0	0
5063	TORRACO ALESSANDRA	0	0	0
5126	RUGGIO PIERCARLO DESIDERIO	35	0	35
5128	CASELLA-CECERE PIERLUIGI	35	0	35
5129	UNGARO ALESSIO	35	0	35
5130	IANNOTTA IVANO	35	0	35
5131	CASALE SOMBRINO SOCIETA' SEMPLICE AGRICOLA	35	0	35
5133	BITONTI GABRIELE SAVERIO	35	0	35
5134	MASSERIA GIOVANNAROLLA SOCIETA' SEMPLICE AGRICOLA	35	0	35
5135	SURICO ROBERTO	35	0	35
5136	PERROTTA ANTONIO	35	0	35
5137	ROSAFIO ADA	35	0	35
5138	FERRARA MARIANNA	35	0	35
5139	CATALDI ILARIA	35	0	35

Il presente ALLEGATO è costituito
da n. 99 pagine

PSR PUGLIA 2014 - 2020 ALLEGATO A4 alla DAdG 478/2020

PACCHETTO GIOVANI – Bando pubblicato nel BURP n. 87 del 28/07/2016 e ss.mm.ii.
Sottomisura 3.1 - Sostegno alla nuova adesione a regimi di qualità.
Dettaglio punteggi conseguiti in applicazione dei criteri di selezione di cui alla Sottomisura 3.1

		PUNTEGGIO			
POSIZIONE IN GRADUATORIA	DENOMINAZIONE AZIENDA	PRINCIPIO 1	PRINCIPIO 2	PRINCIPIO 3	TOTALE
1	F.LLI GIANNINI SOCIETA' SEMPLICE AGRICOLA	30	25	15	70
4	DI TULLO KATIA	30	25	20	75
5	CAPRIOLI ELIA	30	25	20	75
6	TOMAIUOLI PAOLO	30	25	20	75
7	PALMIERI NICOLA DONATO	30	25	20	75
8	DI MAURO ALESSANDRO	30	25	20	75
9	ANTOCI MARINA	30	25	20	75
10	TERRENZIO MARIA LUISA	30	25	20	75
11	SOCIETA' AGRICOLA SEMPLICE GIUGARONI	30	25	20	75
13	D'ATTI MIRELLA	30	25	20	75
14	SOCIETA' AGRICOLA MASSERIA AMENDOLA SAS DI CAPUANO PASQUALINA E CAPUANO LAURA	30	25	20	75
16	GISO ANTONELLA	30	25	20	75
17	SOCIETA' AGRICOLA AGRIBIO D'APOLITO S.S.	30	25	20	75
19	DI MAURO ANTONELLA	30	25	20	75
20	DE PAOLA RAFFAELLA	30	25	20	75
21	CAZZETTA FRANCESCO	30	25	20	75
22	MUSCELLA CLAUDIO	30	25	20	75
23	TECCI GIORGIA	30	25	20	75
24	COLACICCO SALVATORE	30	25	20	75
25	LEOMANNI ALDO	30	25	20	75
26	ROMANO ROBERTA	30	25	20	75
27	SCARCIA GIORDANO	30	25	20	75
28	NEOELIOS AGRICOLA	30	25	20	75
29	GUALANO MICHELE	30	25	20	75
30	RICCARDO SILVESTRO	30	25	20	75
31	DELL'ANNA PIERPAOLO	30	25	20	75
32	GIOVANNICO PAOLO	30	25	20	75
33	GIUGNO ALESSANDRO	30	25	20	75
34	LORUSSO ROSALIA	30	25	20	75
35	GIAQUINTO MATTEO	30	25	20	75
36	BRUNO MARIA	30	25	20	75
37	D'ALBA GIULIA	30	25	20	75
38	GIARNERA PASQUALINA	30	25	20	75
39	STEFANO ROSSELLA	30	25	20	75
40	SERINO FRANCESCA	30	25	20	75
41	CARRESCIA NICOLA	30	25	15	70
42	SOCIETA' AGRICOLA F.LLI LONGO S.S.	25	25	15	65
44	COCO - PICCOLO MICHELE	30	25	20	75
45	SOCIETA' AGRICOLA AGRIGARGANICA S.S.	30	25	20	75

PACCHETTO GIOVANI – Bando pubblicato nel BURP n. 87 del 28/07/2016 e ss.mm.ii.
Sottomisura 3.1 - Sostegno alla nuova adesione a regimi di qualità.
Dettaglio punteggi conseguiti in applicazione dei criteri di selezione di cui alla Sottomisura 3.1

		PUNTEGGIO			
POSIZIONE IN GRADUATORIA	DENOMINAZIONE AZIENDA	PRINCIPIO 1	PRINCIPIO 2	PRINCIPIO 3	TOTALE
47	SOCIETA' AGRICOLA BATTISTA SRLS	30	25	15	70
48	GENTILE LAURA	30	25	15	70
49	SICA GIACOMO	30	25	20	75
50	SOCIETA' COOPERATIVA AGRICOLA CHIANCONE	30	25	20	75
53	TERRUSI MARCELLO	30	25	20	75
54	MARIANO FEDERICA	30	25	20	75
55	DEADELM SOCIETA' AGRICOLA	30	25	12,5	67,5
57	MENDOLIA ROSA	30	25	20	75
58	DE VITO CARMELA	30	25	20	75
59	MELE MARIA GRAZIA	30	25	20	75
60	RIPA FRANCESCO	30	25	20	75
61	DI FONZO MARIO	30	25	20	75
62	DEL TUFO MARCO	30	25	20	75
63	MINGIANO ELISABETTA	30	25	20	75
64	DE ALMEIDA FERREIRA JOANA	30	25	20	75
65	FILOGRANA MARIA CRISTINA	30	25	20	75
66	ALEMANNO ALICE	30	25	20	75
67	PREZIUSI FRANCESCO	30	25	20	75
68	BELLINI ROBERTA	30	25	20	75
69	STEFANO RAFFAELE	30	25	20	75
70	ARCUDI GABRIELE	30	25	20	75
71	CUTRINO VITO	30	25	20	75
72	URSO TERESA	30	25	20	75
73	ROLLO MARIA ROSARIA	30	25	20	75
74	STOMEO ESTER	30	25	15	70
75	CASTRIOTO STEFANO	30	25	20	75
76	AGRICOLA F.LLI STASOLLA S.S.	30	25	20	75
78	MELE ANTONIO	30	25	20	75
79	D'EREDITA' FRANCESCO	30	25	20	75
80	SISINNI ANNA VANESSA	30	25	20	75
81	PUGLIESE STEFANIA	30	25	20	75
82	SERRA VALENTINA	30	25	20	75
83	FEDELE STEFANIA	30	25	20	75
84	PINO DONATELLA	30	25	15	70
85	SANTORO PAOLA	30	25	20	75
86	DEL SOLE MARIA PALMA	30	25	20	75
87	SIGILLINO ANTONIO LUIGI	30	25	20	75
88	CAGGIANO GRAZIANO PASQUALE	30	25	20	75
89	GIANNOTTA LUIGI	30	25	20	75
90	SORRENTI ROSSANA SVEVA	30	25	20	75
91	DIRENZO VINCENZO	30	25	20	75
92	VITI PAOLO	30	25	20	75
93	MANDORINO PIERLUIGI	30	25	20	75

PACCHETTO GIOVANI – Bando pubblicato nel BURP n. 87 del 28/07/2016 e ss.mm.ii.
Sottomisura 3.1 - Sostegno alla nuova adesione a regimi di qualità.
Dettaglio punteggi conseguiti in applicazione dei criteri di selezione di cui alla Sottomisura 3.1

		PUNTEGGIO			
POSIZIONE IN GRADUATORIA	DENOMINAZIONE AZIENDA	PRINCIPIO 1	PRINCIPIO 2	PRINCIPIO 3	TOTALE
94	DE SANTIS CARMELO	30	25	20	75
96	MARROCCO MARIA ROSARIA	30	25	20	75
97	CARPENTIERI FRANCESCO	30	25	20	75
98	STEFANIZZI CRISTINA	30	25	15	70
99	MUSARO' EDOARDO	30	25	15	70
100	SPAGNOLO PAOLA	30	25	20	75
103	NATUZZI ANTONIO	30	25	20	75
104	TENUTA CAMASTRA S.A.S. SOCIETA' AGRICOLA - DI MICELI PARIDE	30	25	20	75
108	BIO NATURE S.R.L. AGRICOLA	30	25	20	75
109	PASANISI SILVIA MARGHERITA	30	25	20	75
110	LE LAME SOCIETA' AGRICOLA A RESPONSABILITA' LIMITATA SEMPLIFICATA	30	25	20	75
95	MAURO CLELIA	30	25	20	75
101	TOMMASI DAMIANO	30	25	20	75
102	LAERA VITO	30	25	20	75
105	SERIO GIUSEPPE	25	25	17,5	67,5
106	PAPALEO GIUSEPPE	30	25	20	75
107	MIGGIANO IVAN	30	25	20	75
111	DIFONZO ROMUALDO	30	25	20	75
112	CIRCHETTA BEATRICE	30	25	20	75
113	SERRA AMBROGIO LUCA	30	25	20	75
114	DEFILIPPIS GIUSEPPE	30	25	15	70
115	DI GIANNI SERENA	30	25	20	75
116	MARTI MARTINO	30	25	20	75
117	PERRONE MARIAPIA	30	25	12,5	67,5
118	DUGGENTO ANTONIO	30	25	20	75
119	STASI FILIPPO	30	25	20	75
120	SOCIETA' AGRICOLA MG S.R.L.	30	25	20	75
121	AZIENDA AGRICOLA G.F. DEI FRATELLI MASTRANGELO SOCIETA' SEMPLICE	30	25	12,5	67,5
123	COVELLAS' TOP GENETIC FARM SOCIETA' AGRICOLA SEMPLICE	30	25	12,5	67,5
125	PIZZULLI GIUSTINA	30	25	20	75
126	SOCIETA' AGRICOLA CAPOVACCAIO S.S.	30	25	20	75
128	GIRARDI DOMENICO	30	25	12,5	67,5
129	AZIENDA AGRICOLA F.LLI PERNIOLA SOCIETA' SEMPLICE	30	25	12,5	67,5
131	COPPOLA MARCO	30	25	20	75
132	ZIMMARI IRENE	30	25	20	75
133	DIDONATO VITO MARIO	30	25	12,5	67,5
134	RESTA DOMENICO	30	25	12,5	67,5
135	FONTO' SARA	30	25	15	70
136	SOCIETA' AGRICOLA PF BERLOCO S.A.S. DI BERLOCO PASQUALE & C.	30	25	20	75
137	BISCI SALVATORE	30	25	20	75
138	AZIENDA AGRICOLA STELLA DI SALVATORE E FRANCESCO STELLA & C. SAAS	30	25	20	75
140	RADICCI PASQUALE	30	25	20	75
141	SOCIETA' AGRICOLA ALTA MURGIA GL BIO FARM -SAS- DI GIUSEPPE E GIORGIO LARATO & C.	30	25	20	75

PACCHETTO GIOVANI – Bando pubblicato nel BURP n. 87 del 28/07/2016 e ss.mm.ii.
Sottomisura 3.1 - Sostegno alla nuova adesione a regimi di qualità.
Dettaglio punteggi conseguiti in applicazione dei criteri di selezione di cui alla Sottomisura 3.1

		PUNTEGGIO			
POSIZIONE IN GRADUATORIA	DENOMINAZIONE AZIENDA	PRINCIPIO 1	PRINCIPIO 2	PRINCIPIO 3	TOTALE
143	LACERENZA GIUSEPPINA	30	25	20	75
144	SOCIETA' AGRICOLA AGRI CSF SRL	30	25	20	75
145	SOCIETA' AGRICOLA LA CROCE DI CAPANO VALENTINA E C. S.A.S.	30	25	20	75
146	CAPANO FRANCESCO	30	25	20	75
147	DE PAOLA LUIGI	30	25	20	75
148	DI CLAUDIO MATTEO	30	25	15	70
149	RUSSO ANGELO	30	25	20	75
150	ERCOLINO GRAZIANO	30	25	10	65
151	CONTARDI MARIA	30	25	20	75
152	SOCIETA' AGRICOLA VALLEVONA SAS DI BANDINU A & C SAS	30	25	20	75
153	PELLEGRINO DANIELA	30	25	20	75
154	SANTORO GIOVANNI	30	25	20	75
155	SOCIETA' AGRICOLA MASSERIA FAFUOCO DI PIETRO MASTROLEO & C. SAS	30	25	20	75
156	SOCIETA' AGRICOLA FATTORIE DEL GARGANO S.S.	30	25	12,5	67,5
159	SOCIETA' AGRICOLA GEILO' S.S.	30	25	20	75
161	EMME QUADRO SOCIETA SEMPLICE AGRICOLA	30	25	20	75
162	SOCIETA' AGRICOLA SEMPLICE F.LLI MILANO	30	25	12,5	67,5
164	SIMONETTI DOMENICO	30	25	20	75
165	AGRICOLA F.LLI DIBENEDETTO - SOCIETA' SEMPLICE AGRICOLA	30	25	15	70
168	CARAMIA BIAGIO	30	25	20	75
169	SOCIETA' AGRICOLA LE BACCOLE SAS DI CIARDO ALESSANDRO E GAGLIANI DANIELE C.	30	25	20	75
171	D'ONGHIA FRANCESCO PAOLO	30	25	20	75
172	GABRIELI TOMMASI LORELLA	30	25	20	75
173	LUDOVICO ROBERTA	30	25	20	75
174	CONOCI ALESSANDRO	30	25	15	70
175	CIARDO ROSA LUCIA	30	25	20	75
176	FESTA ROCCO VINCENZO	30	25	15	70
177	LEACI MARIAGRAZIA	30	25	20	75
178	MARTI VINCENZO	30	25	20	75
179	SOCIETA' AGRICOLA SEMPLICE F.LLI MONTECALVO	30	25	20	75
182	ZOLLINO SALVATORE	30	25	20	75
183	MORAMARCO GIOACCHINO	30	25	15	70
184	DIGREGORIO GIOVANNI	30	25	20	75
185	SPECCHIA MARCO	30	25	20	75
186	GIGANTE LUIGI MICHELE	30	25	20	75
187	SOCIETA' AGRICOLA DE MAGISTRIS SRLS	30	25	20	75
188	MARZO PARIDE	30	25	20	75
189	NARDELLI LUDOVICA	30	25	20	75
190	PALMISANO GRAZIELLA	30	25	15	70
191	ANTONUCCI FRANCESCA	30	25	20	75
192	GENTILE FRANCESCO	30	25	15	70
193	BIONATURA GARGANO SOCIETA' AGRICOLA S.R.L.	30	25	20	75
194	LA PENNA DONATO	30	25	15	70

PACCHETTO GIOVANI – Bando pubblicato nel BURP n. 87 del 28/07/2016 e ss.mm.ii.
Sottomisura 3.1 - Sostegno alla nuova adesione a regimi di qualità.
Dettaglio punteggi conseguiti in applicazione dei criteri di selezione di cui alla Sottomisura 3.1

		PUNTEGGIO			
POSIZIONE IN GRADUATORIA	DENOMINAZIONE AZIENDA	PRINCIPIO 1	PRINCIPIO 2	PRINCIPIO 3	TOTALE
195	GENNARI GIUSEPPE	30	25	20	75
196	SOCIETA' AGRICOLA FEMAGREEN DI IGNAZZI THERESIA & LIPPOLIS ANTONIELA S.S.	30	25	20	75
198	SAUCHELLI LUCA	30	25	20	75
199	TERRUSI VITO	30	25	20	75
200	MINEI VITO	30	25	20	75
201	DE LEO LEONARDO	30	25	20	75
202	DELL'AIA ANGELO	30	25	15	70
203	PASCALI FEDERICA	30	25	20	75
204	AZIENDA AGRICOLA L.LORUSSO DI FRANCESCO E FILIPPO LORUSSO	30	25	15	70
206	ROMANAZZI CLAUDIO	30	25	20	75
207	PERRONE CLAUDIO	30	25	20	75
208	LIACI ANTONIO	30	25	20	75
209	MASIELLO FRANCESCO	30	25	20	75
210	GUAGNANO MICAELA	30	25	20	75
211	DALENA MICHELANGELO	30	25	20	75
212	AGRI NATUZZI SOCIETA' SEMPLICE AGRICOLA	30	25	20	75
215	MENICHELLA GIUSEPPE	30	25	15	70
216	DEL GROSSO DONATO PIO	30	25	20	75
217	TUORLO BIANCOFIORE DI BIANCOFIORE ANTONIO & C. S.S. AGRICOLA	30	25	20	75
218	ANTENUCCI MARIA LUCIA	30	25	15	70
219	PERRONE SERENA	30	25	20	75
220	GIAFFREDA GIADA	30	25	20	75
221	PATERNOSTER MARCO	30	25	15	70
222	DISANTO CHIARA	30	25	15	70
223	BIANCO FEDERICO	30	25	20	75
224	IANNONE MARIA TERESA	30	25	20	75
225	AZIENDA AGRARIA CASTELLO FRISARI SOCIETA' SEMPLICE AGRICOLA	30	25	17,5	72,5
227	LOMURNO PASQUALE	30	25	20	75
228	COPPI DONATO MARINO	30	25	20	75
229	BASILE MIRIANA	25	25	17,5	67,5
230	TOMMASI ENNIO	30	25	20	75
231	LOMAGISTRO DOMENICO	30	25	20	75
232	SOCIETA' AGRICOLA SORELLE DICECCA S.S.	30	25	20	75
234	CALENDANO ROSA	30	25	20	75
235	SINISI FILIPPO	30	25	20	75
236	MONTANARO GIUSEPPE	30	25	15	70
237	QUASANI SOCIETA' AGRICOLA A RESPONSABILITA' LIMITATA	30	25	20	75
238	"SOCIETA' AGRICOLA SEMPLICE F.LLI CEDOLA" DI CEDOLA DONATO E CEDOLA FRANCESCO	30	25	20	75
240	TRICARICO VINCENZO	30	25	20	75
241	CAGGIANIELLO RAFFAELLA	30	25	15	70
242	LEMBO IOLE PIA	30	25	20	75
243	ATTERRATO GAETANO	30	25	20	75
244	DONNA MADDALENA - SOCIETA' SEMPLICE AGRICOLA	30	25	20	75

PACCHETTO GIOVANI – Bando pubblicato nel BURP n. 87 del 28/07/2016 e ss.mm.ii.
Sottomisura 3.1 - Sostegno alla nuova adesione a regimi di qualità.
Dettaglio punteggi conseguiti in applicazione dei criteri di selezione di cui alla Sottomisura 3.1

		PUNTEGGIO			
POSIZIONE IN GRADUATORIA	DENOMINAZIONE AZIENDA	PRINCIPIO 1	PRINCIPIO 2	PRINCIPIO 3	TOTALE
246	ARILLO SOCIETA' AGRICOLA A RESPONSABILITA' LIMITATA	25	25	20	70
247	SOCIETA' AGRICOLA SUNLENTO S.R.L.	25	25	20	70
250	LONGO ALBERTO	30	25	20	75
251	DUGGENTO COSIMO GREGORIO	30	25	20	75
252	CALDERONI FEDERICA	30	25	20	75
253	AGRESTA SOCIETA' COOPERATIVA AGRICOLA	30	25	20	75
256	RUSSO MICHELE	30	25	20	75
257	SOCIETA' SEMPLICE AGRICOLA LIPPOLIS DI MARILENA E MANUELA	30	25	20	75
259	SOCIETA' AGRICOLA MASSERIA POMPEO DI SOPRA S.S.	30	25	20	75
261	JAZZO CORTE CICERO LA LANA DEL LUPO SOCIETA AGRICOLA A RESPONSABILITA LIMITATA	30	25	15	70
262	BORRA BARBARA	30	25	20	75
263	LAERA ELISA	30	25	12,5	67,5
264	FIORIELLO FRANCESCO PIO	30	25	20	75
265	LE PINGIARELLE SOCIETA' SEMPLICE AGRICOLA	30	25	20	75
267	CECCHINO FRANCESCO	30	25	20	75
268	CARUSILLO LUIGI	30	25	20	75
269	SOCIETA' AGRICOLA F.LLI PLACENTINO S.S.	30	25	20	75
271	CASAMASSA ANTONIETTA	30	25	15	70
272	IORIO MARIA LUCIA	30	25	20	75
273	DI LASCIA FILOMENA	30	25	10	65
274	SOCIETA' AGRICOLA MURGIA FELIX S.S.	30	25	17,5	72,5
276	PAPARELLA PIETRO	25	25	20	70
277	LUNA LABORATORIO RURALE DI FASSI FABIANA E OTTAVIANI SARA SOCIETA' SEMPLICE AGRICOLA	30	25	20	75
279	DEL GROSSO GIUSILLA	30	25	15	70
280	TAGLIENTE DOMENICO	25	25	17,5	67,5
281	AZIENDA AGRICOLA PERILLO S.A.S.	30	25	20	75
282	SCARLATELLA MICHELA	30	25	20	75
283	SEMERARO FRANCESCO	30	25	15	70
286	SELVAGGIUOLO GIUSEPPE	25	25	15	65
284	ANDRIULO TOMMASO	30	25	20	75
285	NESTOLA GIOVANNI	25	25	20	70
287	SEMERARO QUIRICO	30	25	20	75
288	SOCIETA' AGRICOLA SORRESSO DEI FRATELLI CECERE S.S.	30	25	15	70
290	GIANNICO BARBARA	30	25	20	75
291	SOCIETA' AGRICOLA AGRINATURA S.S.	30	25	20	75
293	CONSERVA GIORGIO	30	25	20	75
294	MAULUCCI DIEGO	30	25	20	75
295	CAMERINO ROSAMARIA	30	25	20	75
296	BRUNO PASQUALE	30	25	20	75
297	SOCIETA' SEMPLICE AGRICOLA FURNIRUSSI	30	25	20	75
300	BELLACICCO ROBERTO	25	25	20	70
301	CAPUTO CATALDO	30	25	20	75

PACCHETTO GIOVANI – Bando pubblicato nel BURP n. 87 del 28/07/2016 e ss.mm.ii.
Sottomisura 3.1 - Sostegno alla nuova adesione a regimi di qualità.
Dettaglio punteggi conseguiti in applicazione dei criteri di selezione di cui alla Sottomisura 3.1

		PUNTEGGIO			
POSIZIONE IN GRADUATORIA	DENOMINAZIONE AZIENDA	PRINCIPIO 1	PRINCIPIO 2	PRINCIPIO 3	TOTALE
302	PELLEGRINO EDOARDO	30	25	20	75
303	ZITA FAUSTO	30	25	15	70
304	DICAM SOCIETA' AGRICOLA SEMPLICE	30	25	17,5	72,5
307	DE BONIS ANTONIO	30	25	20	75
308	TRONCI LUIGI	30	25	20	75
309	RENNA FRANCESCA	30	25	20	75
310	MASTROGIACOMO FLAVIA	30	25	15	70
311	GIANGASPERO VALENTINA	30	25	20	75
312	GRECO RICCARDO	30	25	20	75
313	CALELLA CAROL RUBY	30	25	20	75
314	RAMUNDO DANILO	30	25	20	75
315	IANNELLI ANTONIO	30	25	20	75
316	BAGLIVI ENRICO	30	25	20	75
317	MARTI CRISTINA	30	25	20	75
318	STOMEO BRUNO	30	25	20	75
319	FEDELE GIOVANNI	30	25	15	70
320	MANGIONE SERENA	30	25	20	75
321	CHIRONNA ANNA	30	25	20	75
322	PAGANO MARIANGELA	30	25	20	75
323	SOCIETA' AGRICOLA ANTICA TENUTA CASSESE SRL	30	25	20	75
324	SOCIETA' AGRICOLA COLLE DI SETA	25	25	17,5	67,5
326	GIULIANI MADDALENA	30	25	15	70
327	AZIENDA AGRICOLA LA PERLA SOCIETA' AGRICOLA SEMPLICE	30	25	15	70
329	DE LEO FRANCESCO	30	25	20	75
330	INGEGNO BARTOLOMEO	30	25	20	75
331	AZIENDA AGRICOLA AVITTO S.S.	30	25	20	75
333	GRIFA MICHELA	30	25	20	75
334	CALCAGNILE GIUSEPPE	30	25	20	75
335	TARQUINIO GRAZIANO	30	25	20	75
336	LI CANTI SOCIETA' AGRICOLA S.R.L.	30	25	20	75
338	SOCIETA' AGRICOLA TRATTURELLA DEI F.LLI SIMEONE S.S.	30	25	20	75
340	CIFARELLI FLORIANA	30	25	20	75
341	CALISI ALESSANDRO	30	25	20	75
342	RINALDI SRLS	30	25	12,5	67,5
343	SOCIETA' AGRICOLA SEMPLICE DE BLASIIS	30	25	20	75
345	FLUTTUANTE FEDERICA	30	25	20	75
346	BONADUCE CARLO	30	25	20	75
347	COLUCCIA FRANCESCA	30	25	20	75
348	DE PASCALI FEDERICA	30	25	20	75
349	CIAMPOLI MATTIA	30	25	20	75
350	BUCCI MAURO	30	25	15	70
351	ERICLA SOCIETA' SEMPLICE AGRICOLA	30	25	20	75
353	DI FONZO DOMENICO	30	25	12,5	67,5

PACCHETTO GIOVANI – Bando pubblicato nel BURP n. 87 del 28/07/2016 e ss.mm.ii.
Sottomisura 3.1 - Sostegno alla nuova adesione a regimi di qualità.
Dettaglio punteggi conseguiti in applicazione dei criteri di selezione di cui alla Sottomisura 3.1

		PUNTEGGIO			
POSIZIONE IN GRADUATORIA	DENOMINAZIONE AZIENDA	PRINCIPIO 1	PRINCIPIO 2	PRINCIPIO 3	TOTALE
354	GUERRA VITTORIA	30	25	15	70
355	DELL'AQUILA ANTONIO	30	25	20	75
356	"SOCIETA AGRICOLA SEMPLICE F.LLI FIORILLI"	30	25	20	75
358	PANZANO ASCANIO	30	25	15	70
359	F.LLI OLIVIERI S.A.S.	30	25	12,5	67,5
360	DE ANGELIS ACHILLE	30	25	20	75
361	SOC.AGRIC. PADOVANO E MARUZZI SS	30	25	15	70
363	PETITTI ANTONIO	30	25	20	75
364	CIUFFREDA MICHELA	30	25	20	75
365	MARRONE GIANLUCA	30	25	20	75
366	PRENCIPE MICHELE MAIK	30	25	20	75
367	GUERRA LUDOVICO	30	25	20	75
368	FRATTAROLO RAFFAELLA	30	25	20	75
369	BRUNO VERONICA	30	25	20	75
370	DELL'AQUILA NAZARIO	30	25	12,5	67,5
371	CAPUTO VITTORIA	30	25	20	75
372	SEMERARO LUIGI-FERNANDO	30	25	20	75
373	BALASCUTA GEORGETA MIHAELA	30	25	12,5	67,5
374	FRANCONE ELEONORA	30	25	20	75
375	PABI DI GRAZIA PIA PALLADINO & C. S.S. AGRICOLA	30	25	15	70
376	SPECCHIA FRANCESCO	30	25	20	75
377	DONVITO GIUSEPPE	30	25	20	75
378	MALGIERI TARQUINIO	30	25	20	75
379	MERO GIANPAOLO	30	25	20	75
380	VIZZINO ALESSANDRA GIUSEPPIN	30	25	20	75
381	CARROZZO CHIARA	30	25	20	75
382	PETRUZZI EUGENIO	30	25	20	75
383	LAGONIGRO ROSA	30	25	15	70
384	CARLUCCI ROSANNA	30	25	20	75
385	DIFILIPPO GIUSEPPE	30	25	20	75
386	PELLEGRINO DANIELA	30	25	20	75
387	ANDRIENKO MARIA	30	25	15	70
388	GRECO DONKA MARIA	30	25	20	75
389	SCARAMOZZI LOREDANA	30	25	20	75
390	SOCIETA' AGRICOLA APULIA CASTELLI S.S.	30	25	15	70
392	CASTELLI ANGELA	30	25	20	75
393	D'ALTILIA FRANCESCA	30	25	20	75
394	DI SAPIO MARIA TERESA	30	25	20	75
395	SIDE SALENTO SOCIETA' AGRICOLA S.R.L.S.	25	25	20	70
397	ORTOFLORA MILETI SOCIETA' AGRICOLA SEMPLICE	30	25	20	75
396	SCARPELLO DALILA	25	25	17,5	67,5
399	QUARANTA RAFFAELE	30	25	20	75
400	SOCIETA' AGRICOLA AGRIPIEMME S.R.L.	30	25	15	70

PACCHETTO GIOVANI – Bando pubblicato nel BURP n. 87 del 28/07/2016 e ss.mm.ii.
Sottomisura 3.1 - Sostegno alla nuova adesione a regimi di qualità.
Dettaglio punteggi conseguiti in applicazione dei criteri di selezione di cui alla Sottomisura 3.1

		PUNTEGGIO			
POSIZIONE IN GRADUATORIA	DENOMINAZIONE AZIENDA	PRINCIPIO 1	PRINCIPIO 2	PRINCIPIO 3	TOTALE
401	SALA FRANCESCO	30	25	20	75
402	PETRILLI FRANCESCO	30	25	15	70
403	SOCIETA' AGRICOLA CEREAL FE.VI.PA. SRL	30	25	15	70
404	AVENTAGGIATO ANTONIO	30	25	20	75
405	SOCIETA' SEMPLICE AGRICOLA ZOOTECNICA COPPE GARGANICHE DEI F.LLI PLACENTINO	30	25	15	70
407	MASSERIA LA POTASSA SOCIETA' AGRICOLA S.S.	30	25	20	75
409	PASQUARIELLO MARCO GUGLIELMO	30	25	15	70
410	PETRELLA DEBORAH	30	25	20	75
411	ACCETTA FABIO GIUSEPPE	30	25	20	75
412	DE MICHELE GIACOMO	30	25	20	75
413	ATENA DI SERRILLI GIORGIO E C. SOCIETA' SEMPLICE AGRICOLA	30	25	20	75
414	SILIBERTO ARCANGELO	30	25	20	75
415	RUGGIERI FRANCESCO	30	25	20	75
416	SOCIETA' AGRICOLA DRAZZA S.R.L.S.	30	25	20	75
417	QUITADAMO DOMENICO PIO	30	25	20	75
418	FUMAROLA COSIMO	25	25	20	70
419	DE GIORGI FEDERICO	30	25	20	75
420	AZIENDA AGRICOLA F.LLI REGINA S.S.	30	25	20	75
422	MASI ANTONIO & C. SOCIET? AGRICOLA SEMPLICE	30	25	20	75
423	TENUTA LUNA SOCIETA' AGRICOLA S.R.L.S.	30	25	20	75
424	SISTO TOMMASO	30	25	20	75
425	GARZIA ALBERTO AMLETO	30	25	20	75
426	SOCIETA' AGRICOLA SEMPLICE ZENZOLA	30	25	20	75
428	SETTANNI LORENZO	30	25	15	70
429	SOCIETA' AGRICOLA SEMPLICE F.LLI IORIO	30	25	20	75
431	SCIROCCO PASQUALE ALESSIO	30	25	20	75
432	DI STASI GIUSEPPE	30	25	20	75
433	PRATO ENNIO NICOLA	30	25	20	75
434	BASILE ANGELA	30	25	20	75
435	SOCIETA' AGRICOLA SEMPLICE "LA QUERCIA DEGLI EREDI BUCHICCHIO"	30	25	20	75
437	CASULLO ROCCO	30	25	20	75
438	SOCIETA' AGRICOLA SEMPLICE PRODOTTI A KM ZERO DI LUIGI E SARA MORRA	30	25	20	75
440	NOTARANGELO SONIA	30	25	20	75
441	DI GIOIA MARISA	30	25	15	70
442	SOCIETA' AGRICOLA AMARENA MARIA LUIGIA & AMARENA ANGELA S.S.	30	25	20	75
443	AZIENDA AGRICOLA TRICARICO S.S.	30	25	20	75
444	PUTIGNANO SIMONA	30	25	15	70
445	CAPUANO VITO	30	25	20	75
446	PERRONE PASQUALE	30	25	20	75
447	FIORE PAOLO	25	25	20	70
448	PUPINO DANIELE	30	25	20	75
449	NIKITA 92 AGRICOLA S.A.S. DI IVANOV NIKOLAY & C.	30	25	15	70
450	SOCIETA' AGRICOLA LA LUMACA DEL GARGANO SAS DI MANGIACOTTI GABRIELE & C.	30	25	20	75

PACCHETTO GIOVANI – Bando pubblicato nel BURP n. 87 del 28/07/2016 e ss.mm.ii.
Sottomisura 3.1 - Sostegno alla nuova adesione a regimi di qualità.
Dettaglio punteggi conseguiti in applicazione dei criteri di selezione di cui alla Sottomisura 3.1

		PUNTEGGIO			
POSIZIONE IN GRADUATORIA	DENOMINAZIONE AZIENDA	PRINCIPIO 1	PRINCIPIO 2	PRINCIPIO 3	TOTALE
451	SOCIETA' AGRICOLA F.LLI CAPURSO 3 C S.S.	30	25	20	75
454	RENIS MARTINA	30	25	20	75
455	LE TRE QUERCE SOC. AGR. A R.L. SEMPLIFICATA	30	25	20	75
456	SILVESTRI ANGELO	30	25	20	75
457	GIANNETTA ANTONIETTA	30	25	15	70
458	SANTARELLA MARIO	30	25	20	75
459	SANARICA EMMANUEL	30	25	20	75
460	PETRUCCI GIANMICHELE	30	25	20	75
461	FANTASIA ANTHONY	30	25	20	75
462	MASSERIA LO SCHIAVETTO SOCIETA' AGRICOLA SEMPLICE	30	25	20	75
464	DENOVELLIS ROSALINDA	30	25	20	75
465	ROCCO CARMELA	30	25	20	75
466	FARIELLO MARIA CRISTINA	30	25	20	75
467	LI BERGOLIS RAFFAELLA	30	25	15	70
468	MARSEGLIA ANTONIO	30	25	20	75
469	TROIANO MICHELE MATTEO	30	25	20	75
470	PEDONE PASQUALE	30	25	20	75
471	ORLANDO DORIANA	30	25	15	70
472	ROTONDO ANTONIO	30	25	15	70
473	DIBENEDETTO NICOLA	30	25	15	70
474	TRICARICO MARCO	25	25	10	60
475	CARICATO CHIARA	30	25	20	75
476	PUGLIESE STEFANO	30	25	20	75
477	ORLANDO VALENTINA ANNACHIARA	30	25	20	75
478	RODIO FRANCESCO	30	25	20	75
479	SROKA PAULINA LIDIA	30	25	20	75
480	TENUTE FRATELLI GALLO SOCIETA' SEMPLICE AGRICOLA	30	25	20	75
482	TENUTA ADELPHI SOCIETA' AGRICOLA SEMPLICE	30	25	20	75
484	BLASI ROBERTA	30	25	20	75
487	DI FRANCO ROBERTA	30	25	15	70
488	MONDO VERDE DI MONDELLI ALDO PIO & C. SAS SOCIETA' AGRICOLA	30	25	20	75
494	SOCIETA' AGRICOLA TRIVISANO NARDUCCI S.S	30	25	20	75
485	AZIENDA AGRICOLA S.A.S. DI GOFFREDO MICHELA E GOFFREDO FEDERICO & C.	30	25	20	75
489	DI STEFANO CIRO	30	25	15	70
490	CAGGIANIELLO PASQUALE	0	25	0	25
491	BOTTICELLA LUCIA	30	25	15	70
492	AGRICOLA M.C. FIGLI MARINACCIO SOCIETA' AGRICOLA SEMPLICE	30	25	20	75
496	VECERA ELIA MARIA	30	25	20	75
497	LAMANNA LUCIA	30	25	15	70
498	RICCHETTI DAVIDE	30	25	20	75
499	SOCIETA' AGRICOLA SEMPLICE POVIA	30	25	20	75
501	SOCIETA' AGRICOLA SEMPLICE DI LIBERTAZZI ANGELA M. E F.LLI	30	25	20	75
504	ERCOLINO LEONARDO STEFANO	30	25	20	75

PACCHETTO GIOVANI – Bando pubblicato nel BURP n. 87 del 28/07/2016 e ss.mm.ii.
Sottomisura 3.1 - Sostegno alla nuova adesione a regimi di qualità.
Dettaglio punteggi conseguiti in applicazione dei criteri di selezione di cui alla Sottomisura 3.1

		PUNTEGGIO			
POSIZIONE IN GRADUATORIA	DENOMINAZIONE AZIENDA	PRINCIPIO 1	PRINCIPIO 2	PRINCIPIO 3	TOTALE
505	LOMBARDI MATTEO	30	25	20	75
506	VA.LI.DA. SOCIETA' AGRICOLA SEMPLICE DI BOZZA DARIO & VALERIO	30	25	20	75
508	SCUPOLA FRANCESCA	30	25	15	70
509	FRATELLI MUSARO' S.A.S. DI MUSARO' FABIO SOCIETA' AGRICOLA	30	25	20	75
510	GENNACCARI LUIGINA	30	25	20	75
511	MEZZAPESA GIOVANNI	30	25	20	75
513	DI SALVIA LEONARDO	30	25	20	75
514	DI TUCCIO SIMONA	30	25	20	75
515	MARCUCCIO ANDREA	30	25	20	75
516	VALLEGNA SOCIETA' AGRICOLA S.R.L.	30	25	20	75
517	MARULLI VITO	25	25	17,5	67,5
518	F.LLI GIORDANO S.S. SOCIETA' AGRICOLA	30	25	20	75
520	SANITATE VITTORIANA	30	25	15	70
521	MARSELLA VALENTINA	30	25	20	75
522	GIAMPETRUZZI ANTONELLA	30	25	10	65
523	DI BIASE DANIELE	25	25	12,5	62,5
524	TORTORELLI NUNZIO	30	25	20	75
525	MARVULLI MICHELE	30	25	20	75
526	MORESE GABRIELE PIO	30	25	15	70
527	AZIENDA AGRICOLA GIOVANNIELLO DI GIOVANNIELLO ISIDORO ED ANTONELLA & C. S.A.S.	30	25	20	75
529	PIO TOMMASO	25	25	15	65
530	TENUTE FEDERICIANE S.R.L.S.	30	25	20	75
531	SOCIETA' AGRICOLA ORSALE S.S.	30	25	20	75
534	TURI VITO	30	25	20	75
535	BENNARDI STEFANO	30	25	20	75
536	GRECO DARIO	30	25	20	75
537	DI BARTOLOMEO FABIO GIUSEPPE	30	25	15	70
538	SAVOIA RAFFAELE	30	25	20	75
539	CLEMENTE CATERINA	30	25	20	75
540	AGRARIA SCHIAVONE SOCIETA'SEMPLICE AGRICOLA	30	25	20	75
542	LAGRECA ONOFRIO	30	25	20	75
543	CARAMIA FRANCESCO	30	25	20	75
544	CARAMIA VITA TANIA	30	25	20	75
545	PAPARELLA ANTONIO ALESSANO	30	25	20	75
2559	CONTE STEFANO	30	25	20	75
546	GRANDE SERENA	30	25	20	75
547	GRANIERI CARMEN	30	25	20	75
548	PICERNO LUCIA	30	25	20	75
549	BARBERIO FRANCESCO	25	25	17,5	67,5
550	SOCIETA' AGRICOLA LE CHIANCATE SOCIETA' A RESPONSABILITA' LIMITATA SEMPLIFICATA	30	25	15	70
551	MASSERIA ZURLO SOCIETA AGRICOLA SEMPLICE	30	25	20	75
553	COLUCCI ANNA RITA	30	25	15	70
554	SOCIETA' AGRICOLA F.LLI PALLOTTA S.S.	30	25	20	75

PACCHETTO GIOVANI – Bando pubblicato nel BURP n. 87 del 28/07/2016 e ss.mm.ii.
Sottomisura 3.1 - Sostegno alla nuova adesione a regimi di qualità.
Dettaglio punteggi conseguiti in applicazione dei criteri di selezione di cui alla Sottomisura 3.1

		PUNTEGGIO			
POSIZIONE IN GRADUATORIA	DENOMINAZIONE AZIENDA	PRINCIPIO 1	PRINCIPIO 2	PRINCIPIO 3	TOTALE
557	TUCCI GIOVANNI	30	25	20	75
558	LATORRATA PIERO	30	25	20	75
559	TOTARO ALESSIO LORENZO	30	25	20	75
560	SOCIETA' AGRICOLA POGGIO DEL PRETE S.R.L.	30	25	20	75
561	DI IORIO ANTONIO	30	25	20	75
562	RUBINI ANNA TERESA	30	25	20	75
563	MACCARONE ANTONELLA	30	25	20	75
564	LATORRE PAOLO	30	25	20	75
565	D'ALSAZIA MICHELE ALESSANDRO	30	25	20	75
566	DE VITA MARIANTONIETTA	30	25	20	75
567	GUALANO EMANUELE	30	25	20	75
568	LOMBARDI ANDREA	30	25	20	75
569	CUSMAI GUIDO	30	25	20	75
570	GENTILE GIUSEPPE	30	25	20	75
571	MIUCCI NAZARIO	30	25	20	75
572	CASIELLO GIOVANNI	30	25	20	75
573	AZZARONE GAETANO ALESSIO	30	25	20	75
574	SOCIETA' AGRICOLA INSITE DEI F.LLI FRANCESCO CATERINA E LAURA BASURTO S.N.C.	30	25	20	75
577	RUOSPO FRANCESCO	25	25	15	65
578	SOCIETA' AGRICOLA F.LLI MONACO S.S.	30	25	20	75
580	SOCIETA' AGRICOLA LE MATINELLE DI SPORTELLI MARIA & MIANO FRANCESCA S.S.	30	25	20	75
582	L'ULIVO SOCIETA AGRICOLA S.A.S. DI MATARRESE NICOLA & C.	30	25	20	75
583	POLIGNANO STEFANO	30	25	20	75
584	PANICO MARCELLO	30	25	15	70
585	PICCINNO DAVIDE	30	25	20	75
586	ERRICO VALERIO	25	25	20	70
587	MANCA GIULIO	30	25	20	75
588	SOCIETA' AGRICOLA SEMPLICE MASCOLO DI CRISTALLO C	30	25	15	70
590	TATEO STEFANIA	30	25	20	75
591	TOZZI FRANCESCO PIO	30	25	20	75
592	ZACCARIA VALENTINA	30	25	20	75
593	MAIORANO PIERPAOLO	30	25	20	75
594	LEUCCI ROSINA	30	25	20	75
595	MALGIERI TARQUINIO	30	25	20	75
596	DEL BUONO MARIA FRANCESCA	30	25	20	75
597	SOCIETA' AGRICOLA PATRUNO E PARADISO S.S.	30	25	20	75
598	MELILLO LUCIA	30	25	20	75
599	LENSI MARIAPIA	30	25	20	75
600	TONDI MARCO DONATO	30	25	20	75
601	GUALANO ANTONIO MARIA NELLO	30	25	20	75
603	NOTARISTEFANO VINCENZO	30	25	20	75
604	VELARDI FILOMENA TONIA	30	25	20	75
605	SOCIETA' AGRICOLA VERDI PASCOLI S.R.L.	30	25	20	75

PACCHETTO GIOVANI – Bando pubblicato nel BURP n. 87 del 28/07/2016 e ss.mm.ii.
Sottomisura 3.1 - Sostegno alla nuova adesione a regimi di qualità.
Dettaglio punteggi conseguiti in applicazione dei criteri di selezione di cui alla Sottomisura 3.1

		PUNTEGGIO			
POSIZIONE IN GRADUATORIA	DENOMINAZIONE AZIENDA	PRINCIPIO 1	PRINCIPIO 2	PRINCIPIO 3	TOTALE
606	CAIRO ADAM	25	25	20	70
607	DILERMA FEDERICO	30	25	20	75
608	SOCIETA' AGRICOLA DEI FRATELLI GIOVANNI, ANTONIETTA E FRANCESCA MARUOTTI SOCIETA' SEMPLICE	30	25	20	75
611	CIACCIA ANTONELLA	30	25	12,5	67,5
612	SOCIETA' AGRICOLA TAMBORRINO SRL	30	25	20	75
613	CARRIERE MICHAEL	30	25	20	75
614	CONTRADA COLTELLA DEI FRATELLI VALENTE DI VALENTE SALVATORE	30	25	20	75
616	SOCIETA' AGRICOLA LORUSSO S.N.C DI LORUSSO MICHELE E NICOLO'	30	25	20	75
618	SAVINA CHIARA	25	25	17,5	67,5
619	URBANO ALICIA BAMBINA LEA P	30	25	20	75
620	TURCO DEBORA	30	25	15	70
621	BIANCO GIUSEPPE	30	25	20	75
622	SOCIETA' AGRICOLA SORELLE SERINI SOC.SEMPLICE	30	25	12,5	67,5
625	SOCIETA' AGRICOLA SEMPLICE "IL PODERONE" DEI F.LLI CARAPELLESE	25	25	20	70
628	COSCIA ANTONIO	30	25	20	75
629	SOCIETA' AGRICOLA ANGIULLI DI CICI GIUSEPPE E CICI LAURA S.S.	30	25	20	75
631	CANDELA MICHELE	30	25	15	70
632	VIVAI TEMPESTA SOCIETA' AGRICOLA DI TOMMASO E FRANCESCO TEMPESTA S.A.S.	25	25	20	70
633	SOCIETA' AGRICOLA MASSERIA FOGGIAGRANDE DI LAERA PASQUALE & MILENA S.S.	30	25	20	75
635	BIANCO MARIKA	30	25	20	75
636	MARCONE VITTORIA	30	25	20	75
637	MANSERRA ILARIA	30	25	15	70
638	D'AMBROSIO GIOVANNI	30	25	20	75
639	BUCCI FLAVIA	30	25	20	75
640	CINIERI ELENA	30	25	20	75
641	NOVIELLO MICHELE	30	25	20	75
642	SCIROCCO PASQUALE	30	25	20	75
643	DEL GROSSO FRANCESCO	30	25	20	75
644	BIZZARRO LUIGI	30	25	15	70
645	TROIANO ANTONIO	25	25	20	70
646	IAMELE ACHILLE	30	25	15	70
647	IANNANTUONI MARIA	30	25	20	75
648	IATESTA ANTONIO	30	25	20	75
649	SOCIETA' AGRICOLA SEMPLICE AGRIDREAM	30	25	20	75
651	SORRENTINO VIERI	30	25	20	75
652	DI FIORE MARIA ANNA ALTOMARE	30	25	15	70
653	TERTIBOLESE ANTONIO	30	25	15	70
654	STANZIONE ANTONIO	30	25	20	75
655	PANELLA LEONARDO	30	25	20	75
656	SOCIETA' AGRICOLA SEMPLICE MAZZEI	30	25	20	75
658	BARRETO DE LOS RIOS DANIELA	30	25	20	75
659	DI CARLO GIAN NICOLA	30	25	20	75

PACCHETTO GIOVANI – Bando pubblicato nel BURP n. 87 del 28/07/2016 e ss.mm.ii.
Sottomisura 3.1 - Sostegno alla nuova adesione a regimi di qualità.
Dettaglio punteggi conseguiti in applicazione dei criteri di selezione di cui alla Sottomisura 3.1

		PUNTEGGIO			
POSIZIONE IN GRADUATORIA	DENOMINAZIONE AZIENDA	PRINCIPIO 1	PRINCIPIO 2	PRINCIPIO 3	TOTALE
660	CAPONE GIUSEPPINA	30	25	20	75
661	ZUCCARO VINCENZO	30	25	20	75
662	DE QUARTO ROBERTA	30	25	20	75
663	FRATELLI FIORE SOCIETA' SEMPLICE AGRICOLA	30	25	20	75
665	BIANCO ILARIA	25	25	17,5	67,5
666	AMENDOLARA NICOLETTA	30	25	20	75
667	SOCIETA' SEMPLICE AGRICOLA TENUTE CONVERTINO DEI F.LLI MARINO E MARIA LUIGIA	30	25	15	70
669	LATTARULO PASQUALE	30	25	20	75
670	BORRELLI ADELE	30	25	20	75
671	ANDRILLI MICHELE	30	25	15	70
672	DE LEO MAURIZIO	30	25	20	75
673	SCHIENA ANGELO	25	25	17,5	67,5
2719	SANTORO PAOLA	30	25	20	75
674	COLAVITO GIORGIO	30	25	20	75
675	COSI LORENZO	30	25	20	75
677	SOCIETA' AGRCIOLA MINGOSIS SRLS	30	25	20	75
676	PAGANO FRANCESCA	25	25	15	65
678	DE BONIS E FIGLI SOCIETA' AGRICOLA S.R.L.	30	25	20	75
679	PALLADINO GAETANO	30	25	20	75
680	LUNA FRANCESCO	30	25	20	75
681	PALAZZO GIOVANNI	30	25	20	75
3893	MI ALICE	30	25	20	75
682	DIOMEDE ORONZO	30	25	15	70
683	DIOMEDE ORONZO	30	25	15	70
684	RE ROBERTO ANTONIO	30	25	20	75
685	VENTRELLA ANTONIO	30	25	15	70
686	POLICARPO MARIA	30	25	15	70
687	LUPO MARCO	30	25	15	70
688	RENNA MICHELE	30	25	15	70
689	MASSERIA TORELLA SOCIETA' SEMPLICE AGRICOLA	30	25	20	75
691	F.LLI ANTONICELLI SOCIETA' AGRICOLA SEMPLICE	30	25	12,5	67,5
693	BERLINGIERI TOMMASO	30	25	20	75
694	ADDANTE LORENZO	30	25	20	75
695	AZIENDA AGRICOLA MASSERIA LA FICA DEI F.LLI SCHITO	30	25	20	75
697	LISI ROSA	30	25	20	75
698	DE GREGORIO MICHELE	30	25	20	75
699	SIMONE ILARIA	30	25	12,5	67,5
700	LE CASELLE SOCIETA' AGRICOLA	30	25	12,5	67,5
702	IACULLO ANTONIO PIER MARIA	30	25	10	65
703	DI MAURO ANTONIO FRANCESCO	30	25	20	75
704	MARINACCIO ANTONIO	30	25	20	75
705	TORELLA FILIPPO	30	25	20	75
706	POLITANO GIANLUCA	30	25	20	75

PACCHETTO GIOVANI – Bando pubblicato nel BURP n. 87 del 28/07/2016 e ss.mm.ii.
Sottomisura 3.1 - Sostegno alla nuova adesione a regimi di qualità.
Dettaglio punteggi conseguiti in applicazione dei criteri di selezione di cui alla Sottomisura 3.1

		PUNTEGGIO			
POSIZIONE IN GRADUATORIA	DENOMINAZIONE AZIENDA	PRINCIPIO 1	PRINCIPIO 2	PRINCIPIO 3	TOTALE
707	PEDICAGNOLA S.R.L.S.	30	25	20	75
708	TEDESCO LILIANA	30	25	20	75
709	RINALDI CARMINE	30	25	20	75
710	GIAMBATTISTA FRANCESCO	30	25	20	75
711	CILFONE LUIGI	30	25	20	75
712	ARSIENI EUGENIO	25	25	17,5	67,5
713	CAMPO FABIO	30	25	20	75
714	VAIRO MICHELE	30	25	20	75
715	DRAICCHIO ANNAMARIA PIA	30	25	20	75
716	LI BERGOLIS LORETA	30	25	15	70
717	ACQUAVIVA VALERIO	30	25	20	75
718	PASTORE TIZIANA	30	25	20	75
2873	SANITATE NICOLA	30	25	15	70
719	F.LLI ZIMOTTI SOCIETA' AGRICOLA S.S.	30	25	20	75
721	IPPOLITO GABRIELE	30	25	15	70
722	PATUTO PATRIZIA ANNA	30	25	20	75
723	SANTORO SILVIO	25	25	17,5	67,5
725	ALTAMURA MARIANGELA	25	25	5	55
726	FERRULLI ANGELANTONIO	30	25	10	65
729	TEMPESTA ARCANGELA	25	25	20	70
2041	VASSALLI FRANCESCO	25	25	17,5	67,5
724	LAERA FRANCESCO	30	25	20	75
727	CITO FEDERICA MARIA LETIZ	30	25	20	75
728	ROSATO ANTONIO	30	25	20	75
730	LIMONE LEONARDO	30	25	15	70
731	LEGGIERI ANTONIO	30	25	20	75
732	FRISOLI ROMINA	30	25	20	75
733	FERRONE NICOLO'	30	25	20	75
734	MONTANARO MARTA	30	25	20	75
735	ORTORE MARTINA PIA	30	25	20	75
736	MACINA DEI MURGOLO DEI F.LLI GIUSEPPE E LEONARDO MURGOLO & C. SOCIETA' AGRICOLA IN ACCOMANDITA SEMPLICE	30	25	20	75
738	VOCALE LUCIA PIA	30	25	20	75
739	LA TORRE MILENA	30	25	20	75
740	TRIGGIANI GIUSEPPINA	30	25	20	75
741	DI BRINA ANNA LAURA PIA	30	25	20	75
742	MONTANARO LIBERA	30	25	20	75
743	ARMILLOTTA FRANCESCO	30	25	20	75
744	PASQUARELLI MICHELE	30	25	20	75
745	DI PINTO DOMENICO	25	25	20	70
746	FRANCHINI IMMACOLATA	30	25	15	70
747	TERME ROMANE DI MALVINDI SOCIETA' AGRICOLA A RESPONSABILITA' LIMITATA	30	25	15	70
748	GIGANTE ANGELO	30	25	20	75

PACCHETTO GIOVANI – Bando pubblicato nel BURP n. 87 del 28/07/2016 e ss.mm.ii.
Sottomisura 3.1 - Sostegno alla nuova adesione a regimi di qualità.
Dettaglio punteggi conseguiti in applicazione dei criteri di selezione di cui alla Sottomisura 3.1

		PUNTEGGIO			
POSIZIONE IN GRADUATORIA	DENOMINAZIONE AZIENDA	PRINCIPIO 1	PRINCIPIO 2	PRINCIPIO 3	TOTALE
749	ACQUAVIVA S.S. SOCIETA' AGRICOLA	30	25	20	75
751	CAPUTO FILOMENA	30	25	20	75
752	PALMIERI PIERO	30	25	20	75
753	VITERBO LIBERA	30	25	20	75
754	SACCO ROSA	30	25	20	75
755	LOPANE ROBERTO SANTE	30	25	20	75
756	GRAMAZIO TABITHA	30	25	20	75
757	COCCIA ROCCO PIO	30	25	20	75
758	MICCOLIS ANGELO	30	25	15	70
759	DI MAGGIO ROSSELLA	30	25	20	75
760	SOCIETA' AGRICOLA SANTA BARBARA	30	25	20	75
762	FICCO MARIA CARMELA	30	25	20	75
763	CANNAROZZI ANTONIO	30	25	20	75
764	F.LLI MARTEMUCCI SOCIETA' SEMPLICE AGRICOLA DI VINCENZO E MICHELE	30	25	20	75
765	SFORZA LEO LUCA	30	25	20	75
766	VIVOLO VINCENZO	30	25	10	65
767	DI LASCIA DANILO	25	25	15	65
768	NOTA VINCENZO	30	25	20	75
3949	BERNARDI CESARE	25	25	20	70
769	D'AVOLIO ROCCO	30	25	20	75
770	D'ARNESE LIBERA MARIA	30	25	20	75
771	AGRIMUS SOCIETA' SEMPLICE AGRICOLA	30	25	20	75
773	TARANTINO ANTONIO	30	25	20	75
774	IANNACONE MARIANGELA	30	25	12,5	67,5
775	DI MAGGIO ALESSANDRO	30	25	20	75
776	ORO VERDE SRL - SOCIETA' AGRICOLA	30	25	20	75
777	GUALANO LORENZO	30	25	20	75
778	CANONICO MARIA ROSARIA	30	25	20	75
779	MONTANARO ALESSANDRO	30	25	20	75
780	SOCIETA' SEMPLICE AGRICOLA AGRIPANNA	25	25	17,5	67,5
782	BRUNO CRISTINA	30	25	20	75
783	DATTOLI GIUSEPPINA	30	25	20	75
784	PICHIERRI MARIA	30	25	20	75
785	DI NUNZIO MICHELE	30	25	20	75
786	SETTEMBRE FRANCESCO	30	25	20	75
787	CAPALDO CLARA	30	25	20	75
788	OLIVA DONATO	30	25	20	75
789	MARZO CHIARA	30	25	20	75
790	GRECO MARCELLA	30	25	20	75
791	ABBADESSA BENEDETTO	30	25	20	75
792	TANDOI FRANCESCO FILIPPO	30	25	20	75
793	SOCIETA AGRICOLA SEMPLICE DI DI SAPIO FRANCESCO E F.LLI	30	25	20	75
796	MATTIA FRANCESCO	30	25	20	75

PACCHETTO GIOVANI – Bando pubblicato nel BURP n. 87 del 28/07/2016 e ss.mm.ii.
Sottomisura 3.1 - Sostegno alla nuova adesione a regimi di qualità.
Dettaglio punteggi conseguiti in applicazione dei criteri di selezione di cui alla Sottomisura 3.1

		PUNTEGGIO			
POSIZIONE IN GRADUATORIA	DENOMINAZIONE AZIENDA	PRINCIPIO 1	PRINCIPIO 2	PRINCIPIO 3	TOTALE
797	SAMARELLI LUCA CATALDO	30	25	20	75
798	PRIMICERI FRANCESCO	30	25	20	75
799	PERILLO LUISA	30	25	20	75
800	SOCIETA AGRICOLA OILALA DI BORRACCINO SPIRIDIONE E DICORATO ANTONIA MARIA SOCIETA SEMPLICE	30	25	20	75
802	SOCIETA' AGRICOLA ROINO S.S.	30	25	20	75
804	ZONNO MICHELE	30	25	20	75
805	TENUTA BIO CASELLE SOCIETA' AGRICOLA	30	25	20	75
808	RUBINI VINCENZO	30	25	20	75
809	SYLOS CALO' ANDREA	30	25	20	75
810	PETRERA SILVANA	30	25	20	75
811	FUSILLO GIUSEPPE	30	25	20	75
812	PARISI PIERLUIGI	30	25	20	75
813	MANGIALARDI NICOLA	30	25	20	75
814	TRANI PAOLO	30	25	20	75
815	LELLA GIUSEPPE VALERIO	30	25	15	70
2749	NETTIS MARZIO	25	25	17,5	67,5
816	VENTURA ANTONIO	30	25	15	70
817	SOCIETA' AGRICOLA F.LLI CALIA G.O.N. S.S.	30	25	15	70
820	LUISO GIOVANNI	30	25	20	75
1402	BRUNO MARTINO	25	25	17,5	67,5
821	DAMIANI LUCIANO	30	25	20	75
822	CARBONE DOMENICO	30	25	20	75
823	CELOZZI NICOLA	25	25	20	70
824	BARRACA DI DESARIO SALTARELLA & MARTINI	30	25	20	75
827	SICURO MILENA	25	25	20	70
828	TATOLI STEFANO	30	25	20	75
829	ALTAMURA ANDREA	30	25	12,5	67,5
830	SOCIETA' AGRICOLA FATTORIE DUE SOLI S.S.	30	25	15	70
831	CATALANO MARIACLELIA	30	25	20	75
832	SARAGAGLIA DOMENICO	30	25	20	75
833	LOCORRIERE FRANCESCO	30	25	20	75
2387	SOCIETA' AGRICOLA SEMPLICE IL PETRALE	30	25	20	75
834	GALLO PASQUALE	30	25	20	75
835	MANGINI GIANSTEFANO	30	25	20	75
836	LOMANGINO ENRICO	30	25	20	75
837	LAURIOLA MICHELE	30	25	20	75
838	FULGARO S.S. SOCIETA' AGRICOLA	30	25	20	75
840	CAZZATO ELEONORA	30	25	20	75
841	MARTIELLI VALERIA	30	25	20	75
842	PIGNATELLI DIANA PIA	30	25	15	70
843	SOCIETA' AGRICOLA TENUTA CARBONELLI S.S.	30	25	15	70
846	F.LLI PERNA S.S. SOCIETA' AGRICOLA	25	25	20	70

PACCHETTO GIOVANI – Bando pubblicato nel BURP n. 87 del 28/07/2016 e ss.mm.ii.
Sottomisura 3.1 - Sostegno alla nuova adesione a regimi di qualità.
Dettaglio punteggi conseguiti in applicazione dei criteri di selezione di cui alla Sottomisura 3.1

		PUNTEGGIO			
POSIZIONE IN GRADUATORIA	DENOMINAZIONE AZIENDA	PRINCIPIO 1	PRINCIPIO 2	PRINCIPIO 3	TOTALE
848	MONACO LUCIA	30	25	20	75
849	SOCIETA' AGRICOLA PIERO DI BOR RACCI VITO & C. SOCIETA' SEMP	30	25	15	70
851	ESPOSITO ANTONIO	30	25	20	75
852	TAFUNI VITO	30	25	20	75
853	SOCIETA' SEMPLICE AGRICOLA F.LLI MANSI	30	25	20	75
855	MALERBA FRANCESCO	30	25	20	75
856	SOCIETA' AGRICOLA DEI FRATELLI MALERBA - SOCIETA' SEMPLICE	25	25	20	70
859	AZIENDA AGRICOLA FRATELLI LATERZA SOCIETA' SEMPLICE AGRICOLA	25	25	20	70
861	DI TRANI FRANCESCA	30	25	20	75
862	WIECZOREK ANETA MARIA	30	25	20	75
863	PALUMBO S.A.S. DI PALUMBO PALMO & C. SOCIETA' AGRICOLA	30	25	20	75
864	KLALU' SOCIETA' AGRICOLA SEMPLICE	30	25	20	75
866	GUASTAMACCHIA ANGELO	25	25	20	70
867	ALBEGRANI FRUIT DI ANDREA E LORENZO ALBERANI SOC. AGRICOLA	25	25	15	65
869	FASANO FRANCESCO	30	25	20	75
870	SAPORI DI CASA SOCIETA' SEMPLICE AGRICOLA	30	25	20	75
872	D'AMATO PASQUALE	30	25	20	75
873	DAMONE PASQUALE	30	25	20	75
874	APE SOCIETA' AGRICOLA A RESPONSABILITA' LIMITATA	30	25	20	75
875	F.LLI VOTO S.S. SOCIETA' AGRICOLA	30	25	20	75
878	SANTARELLA GRAZIAPIA	30	25	20	75
879	MASSERIA LUDOVICO SOC.SEMPL.AGRICOLA	25	25	20	70
881	CURCI NICOLA	30	25	15	70
3313	D'ALBA ARIANNA	30	25	20	75
882	NICOLACI CRISTIAN	25	25	17,5	67,5
884	CAGNAZZO ROBERTO ROCCO	25	25	17,5	67,5
885	AZIENDA AGRICOLA MESSERE ANDREA DEI F.LLI PODO BRUNETTI ANTONIO E MARINA	30	25	20	75
888	CICCARONE STEFANO	30	25	20	75
889	LEO GIUSEPPE NICOLA	30	25	20	75
890	PARLANTE ROSANGELA	30	25	20	75
883	DALOISO MIRIANA	30	25	15	70
887	TRINCHERA ENRICA	30	25	20	75
891	ROLLI GIORGIA	30	25	20	75
892	TERRA SEVERA DI CIRIELLO ALESSANDRO E FRATELLI SOCIETA' SEMPLICE AGRICOLA	30	25	20	75
893	PRENCIPE LEONARDO	30	25	20	75
894	DE PALMA GIANDOMENICO	30	25	20	75
895	MARUCCI GIUSEPPE	30	25	20	75
896	DE PALO FRANCESCA	30	25	20	75
897	AZIENDA AGRICOLA MALVANI S.S.	30	25	20	75
899	TENUTA DE MICHELE S.S. SOCIETA' AGRICOLA	30	25	20	75
901	CHIARELLI DONATO	30	25	20	75
902	SOCIETA' AGRICOLA SORELLE NATUZZI S.S.	30	25	15	70
903	JEHANNET AMELIE JACQUELINE RA	30	25	20	75

PACCHETTO GIOVANI – Bando pubblicato nel BURP n. 87 del 28/07/2016 e ss.mm.ii.
Sottomisura 3.1 - Sostegno alla nuova adesione a regimi di qualità.
Dettaglio punteggi conseguiti in applicazione dei criteri di selezione di cui alla Sottomisura 3.1

		PUNTEGGIO			
POSIZIONE IN GRADUATORIA	DENOMINAZIONE AZIENDA	PRINCIPIO 1	PRINCIPIO 2	PRINCIPIO 3	TOTALE
904	TENUTA D'ERRICO S.S. SOCIETA' AGRICOLA	30	25	20	75
906	DI MUZIO MARIANNA	25	25	20	70
907	GENTILE DONATO	25	25	12,5	62,5
908	PERFETTO ALBERTO	30	25	20	75
909	BOTTA GRAZIA	30	25	20	75
910	BIOAGRI PINTO SOCIETA' SEMPLICE	30	25	20	75
912	FERRI MICHELE	30	25	20	75
913	CASTELLI ROBERTA PIA	30	25	20	75
914	SICONOLFI MARCO GENEROSO	30	25	20	75
915	CORBO GIOVANNI	30	25	20	75
916	RUSSO SAVERIO	25	25	15	65
917	TUCCI PASQUALE	30	25	20	75
918	HALUSHKO OLENA VASYLIVNA	30	25	20	75
919	CAMPANALE FRANCESCO	30	25	20	75
920	MALERBA ILENIA	25	25	17,5	67,5
921	SCALERA GIACOMO	30	25	15	70
922	SANTINO CONSOLATA	25	25	20	70
923	CIUFFREDA MARGHERITA	30	25	20	75
925	MARASCO ARIANNA	30	25	20	75
926	GIANNETTA ANTONIO	25	25	20	70
927	CALABRESE COSIMO	30	25	20	75
928	SOCIETA' AGRICOLA AGRIZAZA	25	25	20	70
930	GIAMBATTISTA GIOVANNI	25	25	20	70
931	SOCIETA' AGRICOLA ZOOTECHALLEVA S.S.	30	25	20	75
934	FANTETTI GIUSEPPE	30	25	20	75
935	QUITADAMO VINCENZO MATTEO	30	25	12,5	67,5
936	TROPIANO ROSANNA LUCIA	30	25	20	75
937	MEULI PAOLO	30	25	20	75
938	PACCIONE GIOVANNA	30	25	20	75
939	SICOLO ANGELARITA	30	25	20	75
940	SOCIETA' AGRICOLA ERIMAR BIO S.R.L.S.	30	25	20	75
4394	SGARRO RAFFAELE PIO	30	25	20	75
941	AZZARONE FRANCESCO	30	25	20	75
942	LA VULGANO SAS SOCIETA' AGRICOLA DI CATENAZZO ROSA & C.	30	25	20	75
943	GARRA VERONICA	30	25	20	75
944	SOCIETA' AGRICOLA LOIODICE S.S.	30	25	20	75
950	F.LLI DI ROMA SOCIETA' SEMPLICE AGRICOLA DI ANTONIO, DONATO ED ERMINIA DI ROMA	30	25	15	70
946	COTTURRI FABIOLA	30	25	20	75
947	DRAGONE SOCIETA' AGRICOLA SEMPLICE	30	25	20	75
949	SCHIFONE SALVATORE	30	25	20	75
953	TAMBONE VINCENZO	25	25	20	70
954	CAMPANALE VITO	30	25	20	75
955	D'ONGHIA MARIA	30	25	20	75

PACCHETTO GIOVANI – Bando pubblicato nel BURP n. 87 del 28/07/2016 e ss.mm.ii.
Sottomisura 3.1 - Sostegno alla nuova adesione a regimi di qualità.
Dettaglio punteggi conseguiti in applicazione dei criteri di selezione di cui alla Sottomisura 3.1

		PUNTEGGIO			
POSIZIONE IN GRADUATORIA	DENOMINAZIONE AZIENDA	PRINCIPIO 1	PRINCIPIO 2	PRINCIPIO 3	TOTALE
956	LARUCCIA ALESSANDRO	30	25	20	75
957	ACCOGLI SERENA	30	25	20	75
958	MARTINELLI ALESSANDRA	30	25	20	75
959	SOCIETA' AGRICOLA LI.SA.SS.	30	25	20	75
961	SALVATORE DOMENICO	30	25	20	75
962	GIAMBATTISTA LUCIANO	30	25	15	70
963	TOMA MATTEA	25	25	20	70
964	CALZONE ANTONIO	30	25	20	75
965	MORRA CARMELO	30	25	20	75
966	RINALDI MARIA ANTONIETTA	25	25	12,5	62,5
967	DE NITTIS GERARDO LUIGI	30	25	20	75
968	ACCETTA DARIO	30	25	20	75
969	SOC. AGR. LA SEMPLICE DI ZINGARIELLO G.CA E G.NNI	30	25	20	75
971	LA MASSERIOLA SOCIETA' AGRICOLA	30	25	20	75
973	LATINO FABIO	30	25	20	75
974	MARIANO MARCO	30	25	20	75
975	AZIENDA AGRICOLA "PADROUN VICINZ" SOCIETA' AGICOLA SEMPLICE	25	25	17,5	67,5
977	SPALLUTO SARA	30	25	20	75
978	ANDRIANI FEDERICO	30	25	20	75
979	STOMEO FRANCESCO	30	25	20	75
980	VERNA ANDREA	30	25	15	70
981	ZITO VITO	30	25	20	75
982	LESTINGI SAVERIO	30	25	20	75
983	BACHUR EWA	30	25	20	75
984	FRACELLA FRANCESCO	30	25	20	75
985	QUARTA DAVIDE	30	25	20	75
986	VOLPE FRANCESCO	30	25	20	75
987	PASTORE GABRIELE	30	25	20	75
988	SGURA GRAZIA ULIANA	30	25	20	75
989	FRANCAVILLA FEDERICA	30	25	20	75
990	CANTATORE RAUL	30	25	20	75
991	BASILE FRANCESCO	30	25	20	75
992	SPAGNUOLO EMANUELE	30	25	15	70
993	LO CAPUTO NICOLA	30	25	20	75
994	ABBADESSA BENEDETTO	30	25	20	75
995	FORTUNATO FEDERICO	30	25	15	70
996	CANTATORE MARCO	25	25	0	50
997	SOCIETA' AGRICOLA MONDO PIANTE SOCIETA' SEMPLICE	25	25	20	70
999	NATURA VIS SOCIETA' SEMPLICE AGRICOLA	30	25	20	75
1001	NANNA LEONARDO	30	25	20	75
1002	TERLIZZI ISIDORO	30	25	20	75
1003	CACUCCIOLO TIZIANA	30	25	20	75
1004	ROSCINO ALESSIA	30	25	0	55

PACCHETTO GIOVANI – Bando pubblicato nel BURP n. 87 del 28/07/2016 e ss.mm.ii.
Sottomisura 3.1 - Sostegno alla nuova adesione a regimi di qualità.
Dettaglio punteggi conseguiti in applicazione dei criteri di selezione di cui alla Sottomisura 3.1

		PUNTEGGIO			
POSIZIONE IN GRADUATORIA	DENOMINAZIONE AZIENDA	PRINCIPIO 1	PRINCIPIO 2	PRINCIPIO 3	TOTALE
1005	PANARESE CARMEN	25	25	17,5	67,5
1006	LODRAGO STEFANO	30	25	20	75
1007	NUZZACI VALENTINA	30	25	20	75
1008	AZIENDA AGRICOLA VITTORIA SRLS	30	25	20	75
1009	PREZIOSO GIUSEPPE	30	25	20	75
1010	LENTI CEO LAURA	30	25	20	75
1011	MONTE CARAFA BIO SOCIETA AGRICOLA S.R.L.	30	25	15	70
1012	TRAGNI GIUSEPPE	30	25	20	75
1013	COLETTA ROSA	30	25	15	70
1014	MASSERIA DEL MONTE SOCIETA AGRICOLA S.S.	30	25	15	70
1016	CAPUTO FRANCESCO	30	25	20	75
1017	LAERA VINCENZO	30	25	20	75
1018	CARELLO EDOARDO	30	25	20	75
1019	CALO' MARIANNA	30	25	20	75
1020	RANALDO FRANCESCO	30	25	20	75
1021	VALENZANO STEFANIA	30	25	15	70
1022	MAGGIO LUIGINA SERENA	30	25	20	75
1023	FARI' FRANCESCO	30	25	20	75
1024	NITTI ANNAROSA	30	25	0	55
1025	SOCIETA' AGRICOLA GOLDENBROWN S.A.S. DI DALLASERRA ABOUS DANIELA & C.	30	25	15	70
1026	ARGESE PIERO	30	25	20	75
1027	DE RICCARDIS ORAZIO	30	25	20	75
1028	STAMA PASQUA	30	25	15	70
1029	FAMI S.A.S. SOCIETA' AGRICOLA DI QUARTA MAURO & C.	30	25	20	75
1030	BORTONE DANIELE	30	25	20	75
1031	CAPUTO DAMIANO	30	25	15	70
1032	AZIENDA AGRICOLA DEL SOLE DI DEL SOLE RAFFAELE E MICHELE & C. S.A.S.	30	25	20	75
1033	PAVONE MICHELE	25	25	20	70
3841	GABRIELI TOMMASI GIORGIO MARIA	30	25	20	75
1034	PISCAZZI PAOLO	30	25	20	75
1035	RIGOLINI MAURIZIO	30	25	20	75
1036	SAVINO FRANCESCO	30	25	20	75
1037	FRATELLI MENONNA SOCIETA' SEMPLICE AGRICOLA	30	25	20	75
1039	FERRARA ALESSIO	25	25	17,5	67,5
3195	AZ.AGRICOLA S.S. F.LLI CIAVARELLA DI NICOLA & VITO	30	25	15	70
1040	SAULLE DOMENICO	30	25	20	75
1041	PINTO MICHELE	30	25	20	75
1042	STILLAVATO VINCENZO	30	25	20	75
1043	PARISI MICHELE	30	25	20	75
1044	GISMONDI MARIA	30	25	20	75
1045	BRINDISI LILIANA	30	25	20	75
1046	DONGHIA ANTONIO	30	25	20	75
1047	LAVALLE MICHELE	30	25	20	75

PACCHETTO GIOVANI – Bando pubblicato nel BURP n. 87 del 28/07/2016 e ss.mm.ii.
Sottomisura 3.1 - Sostegno alla nuova adesione a regimi di qualità.
Dettaglio punteggi conseguiti in applicazione dei criteri di selezione di cui alla Sottomisura 3.1

		PUNTEGGIO			
POSIZIONE IN GRADUATORIA	DENOMINAZIONE AZIENDA	PRINCIPIO 1	PRINCIPIO 2	PRINCIPIO 3	TOTALE
1048	AZIENDA AGRICOLA SAPORI DI MADRE PUGLIA S.A.S. DI MICHELE ANGELO RIEFOLO & C.	30	25	20	75
1051	MASSERIA GIGANTE SOCIETA' AGRICOLA S.R.L.	30	25	20	75
1053	SOCIETA' AGRICOLA MASSERIA RIENZO S.S.	30	25	20	75
1058	BLONDA ORONZO	30	25	20	75
1063	DONNO PIERPAOLO	30	25	20	75
1082	MONTEPELOSO FILIPPO	30	25	20	75
1052	SICOLO DANIA	30	25	20	75
1055	MASELLI GIUSEPPE	30	25	20	75
1056	CUTRONE ALESSANDRO	30	25	20	75
1098	CIULLO GREGORIO UMBERTO	30	25	20	75
1057	LO MONACO SEBASTIANA	30	25	20	75
1059	CUONZO FRANCESCO	30	25	20	75
1060	CASTELLANETA FABIO	30	25	20	75
1061	DI MODUGNO FRANCESCA	30	25	20	75
1062	CHIMIENTI DAVIDE	30	25	20	75
1099	TOMA SAMUELE	30	25	20	75
1064	ORLANDO GIACOMO	30	25	20	75
1065	DE GIOVANNI GIUSEPPE	30	25	20	75
1066	LEONE MADDALENA	30	25	20	75
1067	CAZZOLLA DAVIDE	30	25	20	75
1068	COVIELLO VITO	30	25	20	75
1069	SARDONE NICOLAS	30	25	20	75
1070	NICCHIARICO TOMMASO	30	25	20	75
1100	FASANO GIOVANNI	30	25	20	75
1071	GIRARDI FRANCESCO	30	25	20	75
1072	BRAMATO FRANCESCO EGIDIO	30	25	20	75
1073	ANDRISANO DAVIDE	30	25	20	75
1074	SERIO ATTILIO	30	25	20	75
1075	ZAKA MARIA CRISTINA	30	25	20	75
1076	VIVA LUCA	25	25	17,5	67,5
1077	ANDRIOLA DANIELE COSIMO	30	25	20	75
1101	D'AMATO ROCCO	30	25	20	75
1078	GIUSTINO ANGELA	30	25	20	75
1079	CARDINALE PIERANGELO	30	25	20	75
1080	VENETO ANTONIO ITALO	30	25	20	75
1081	BACCARO IVAN	30	25	20	75
1083	SARACINO VINCENZO	30	25	20	75
1084	MARINO LUCIA LILIANA	30	25	20	75
1102	CAMPEGGIO DIEGO	30	25	20	75
1085	AMATULLI GIACOMA	30	25	20	75
1086	PISCOPO MARCO	30	25	20	75
1087	LUCA FRANCA	30	25	20	75
1103	SPINELLI CARMELA	30	25	20	75

PACCHETTO GIOVANI – Bando pubblicato nel BURP n. 87 del 28/07/2016 e ss.mm.ii.
Sottomisura 3.1 - Sostegno alla nuova adesione a regimi di qualità.
Dettaglio punteggi conseguiti in applicazione dei criteri di selezione di cui alla Sottomisura 3.1

POSIZIONE IN GRADUATORIA	DENOMINAZIONE AZIENDA	PUNTEGGIO			
		PRINCIPIO 1	PRINCIPIO 2	PRINCIPIO 3	TOTALE
1088	ACHILLE VINCENZO	30	25	20	75
1104	LAERA ANNA	30	25	20	75
1089	RUBINO AMATI GIOVANNA	30	25	20	75
1090	D'AMICO MARSIA	30	25	20	75
1105	MINENNA GAETANO	30	25	20	75
1091	SBANO MARILU'	30	25	20	75
1092	BONASIA MARIA ANTONIETTA	30	25	20	75
1106	SERGIO LAURA	30	25	20	75
1093	MIZZI VITA	30	25	20	75
1107	SOCIETA' AGRICOLA IL MONTE DELLA CHIESA SRL SEMPLIFICATA	30	25	20	75
1094	MANUELLA SAMANTA	30	25	20	75
1095	CHIMIENTI VITAMARIA	30	25	20	75
1096	MARTUCCI MICHELE	30	25	20	75
1108	BAGLIVO GIANLUCA	30	25	20	75
1097	DI LEVRANO ANDREA	25	25	17,5	67,5
1109	BLASI LORENZO	30	25	20	75
1110	CALCAGNILE GIOVANNI	25	25	17,5	67,5
1111	GIACOMOBELLO NUNZIO	30	25	20	75
1112	VALENTINO IVANA	30	25	20	75
1113	VALENTINO FRANCESCA	30	25	20	75
1114	SOCIETA' AGRICOLA MASSERIA BERLOCO S.S.	30	25	15	70
1115	KOXHA DORJANA	30	25	20	75
1116	SOCIETA' AGRICOLA F.LLI SANTORO SAS DI DSANTORO TOMMASO & C.	30	25	20	75
1117	MUSCHITIELLO CARMELA	30	25	20	75
1118	SCRETI VANESSA	25	25	17,5	67,5
1119	PERRONE CESARE	30	25	20	75
1120	DI CASTRI LUCA	30	25	20	75
1121	MONETTI GIOVANNA DONATA	30	25	20	75
1122	RIZZO ROCCO	30	25	20	75
1123	GALEONE GIOVANNI	30	25	20	75
1124	DE CHIRICO TIBERIO	25	25	20	70
1125	MASIELLO ANNA	30	25	20	75
1126	RISOLA ERSILIA	30	25	20	75
1127	PETRAGALLO MIRCO	30	25	20	75
1128	FERRI GIUSEPPINA	30	25	20	75
1129	TORTELLI VINCENZO	30	25	15	70
1130	LATERZA ELISABETTA	30	25	20	75
1131	BUSTO ELISABETTA	30	25	20	75
1132	LATERZA MARIA	30	25	20	75
1133	FERENTE ROSA	30	25	20	75
1134	AZIENDA AGRICOLA DE ROBERTIS DI CARMEN, ANGELO, VITO & C SAS	30	25	20	75
1137	ROMANO DAMIANO	30	25	20	75
1138	BRUNO SEBASTIANO	30	25	20	75

PACCHETTO GIOVANI – Bando pubblicato nel BURP n. 87 del 28/07/2016 e ss.mm.ii.
Sottomisura 3.1 - Sostegno alla nuova adesione a regimi di qualità.
Dettaglio punteggi conseguiti in applicazione dei criteri di selezione di cui alla Sottomisura 3.1

		PUNTEGGIO			
POSIZIONE IN GRADUATORIA	DENOMINAZIONE AZIENDA	PRINCIPIO 1	PRINCIPIO 2	PRINCIPIO 3	TOTALE
1139	NATUZZI VALERIO	30	25	20	75
1140	PERRONE FRANCESCO	30	25	20	75
1141	SOCIETA' SEMPLICE AGRICOLA PIANO MANGERI DEI F.LLI LORUSSO	30	25	20	75
1144	SOCIETA' AGRICOLA LORO SRL	30	25	20	75
1145	SOCIETA' SEMPLICE AGRICOLA SANTA CATERINA	30	25	20	75
1147	FRANCO CRISTIANO	25	25	17,5	67,5
1148	PARASCHIV SIMONA-AURELIA	30	25	20	75
1149	PORFIDO ANNA	30	25	20	75
1150	LAPERTOSA DORIANA	30	25	20	75
1151	F.LLI LOFORESE SOCIETA' SEMPLICE AGRICOLA DI MICHELE E ANTONIO	30	25	20	75
2584	SOCIETA' AGRICOLA LOGRECO DI CARLA E GIACOMO S.S.	30	25	20	75
1153	NARDELLI DONATO	30	25	15	70
1154	SOCIETA' AGRICOLA ORTODI' DEI F.LLI LISI S.S.	25	25	20	70
1156	PIERRI RAFFAELE	25	25	17,5	67,5
1157	DE PADOVA GREGORIO	25	25	17,5	67,5
1158	PETRUZZI FRANCESCO	25	25	15	65
1159	VERNI GIAMPIETRO	30	25	20	75
1160	GALANTUCCI NICOLA	30	25	20	75
2439	INTENZA POTITO	30	25	20	75
1161	TENUTA SANT'EMILIANO, SOCIETA' AGRICOLA DI CARLUCCIO ALESSANDRA S.A.S.	30	25	20	75
1162	DELEONARDIS PIETRO	30	25	20	75
1163	TARANTINO GIUSEPPE	30	25	20	75
1164	SCARANGELLA ANGELO	30	25	20	75
1165	GIORDANO ORONZO	30	25	20	75
1166	MATTEUCCI MICHELE	30	25	20	75
1167	CARNIMEO ANTONIO	30	25	15	70
1168	LISO STEFANO DOMENICO	30	25	20	75
1169	PALMISANO SABINO	30	25	20	75
1170	DE SANTIS MARIO	30	25	20	75
1171	CIRILLO FARRUSI SIMONE	30	25	20	75
1172	BORRECA LUIGI EMANUELE	30	25	20	75
1173	MACCHIA DAVIDE	25	25	17,5	67,5
3628	SUGLIA FRANCESCO	30	25	15	70
1174	SOCIETA' AGRICOLA TENUTA CORCIOLI SOCIETA' SEMPLICE	30	25	20	75
1176	AZIENDA AGRICOLA PASCO SOCIETA' AGRICOLA SEMPLICE	30	25	15	70
1179	OCCHILUPO SIMONE	25	25	17,5	67,5
1180	VINIERO NICOLA	30	25	20	75
1181	LOLIVA MARIA	30	25	20	75
1182	SOCIETA' AGRICOLA MASCOLO S.S.	30	25	20	75
1185	SOCIETA' AGRICOLA FAMILY FARM DI CASSIANO FRANCESCA & C. S.A.S.	30	25	20	75
1186	SUBAGRI SOCIETA SEMPLICE AGRICOLA	30	25	20	75
1189	CASCINA SAVINO SOCIETA SEMPLICE AGRICOLA	30	25	20	75
1191	GALLONE DOMENICA	30	25	15	70

PACCHETTO GIOVANI – Bando pubblicato nel BURP n. 87 del 28/07/2016 e ss.mm.ii.
Sottomisura 3.1 - Sostegno alla nuova adesione a regimi di qualità.
Dettaglio punteggi conseguiti in applicazione dei criteri di selezione di cui alla Sottomisura 3.1

		PUNTEGGIO			
POSIZIONE IN GRADUATORIA	DENOMINAZIONE AZIENDA	PRINCIPIO 1	PRINCIPIO 2	PRINCIPIO 3	TOTALE
1192	CIUFFREDA MARIA	25	25	12,5	62,5
1193	GUAETTA ALEXANDRA	30	25	20	75
1194	GRECO BIAGIO ROCCO	25	25	17,5	67,5
3641	COLAGIORGIO LUCA	30	25	20	75
1195	BUCCI S.S. SOCIETA' AGRICOLA	30	25	20	75
1197	BIANCO GABRIELLA	30	25	20	75
1198	VITALI STEFANIA	30	25	20	75
1199	SARACINO ANNALISA	30	25	20	75
1200	SOCIETA' AGRICOLA LE SORELLE MARSEGLIA S.S.	30	25	20	75
1201	SFORZA SAVERIO	30	25	20	75
1202	MALLARDI VITO MARCO	30	25	20	75
1203	CONGEDI LORENZO	30	25	15	70
1204	SOCIETA' AGRICOLA GIANO S.S.	30	25	20	75
1207	SOCIETA' AGRICOLA GAIA SOCIETA' SEMPLICE	30	25	20	75
1208	COLUCCI LEONARDO	30	25	20	75
1209	DONGIOVANNI GIAMPIETRO	30	25	20	75
1210	ROMANO MARIA CHIARA	30	25	20	75
3659	FRATELLI PACIOLLA SOCIETA' SEMPLICE AGRICOLA	30	25	15	70
1211	DECATALDO ANDREA	25	25	17,5	67,5
1212	ALBERGA MARIATERESA	30	25	20	75
1213	MELILEO ANDREA	30	25	20	75
1214	QUATTROMACINE SOCIETA' AGRICOL A S.R.L.	30	25	20	75
1215	GARGANO AGRI DEI F.LLI LOMBARDI & C. SOCIETA' SEMPLICE AGRICOLA	30	25	20	75
1217	STRAGAPEDE ILARIA IRENE	30	25	20	75
1218	ROSSI MASSIMILIANO	30	25	20	75
1219	MASSARI CAMILLO	30	25	20	75
1220	PUNZI JOSEPH	30	25	20	75
1221	DACCHILLE ANTONIO	30	25	20	75
1222	RICCHIUTO FRANCESCA	30	25	20	75
1223	FIERTLER ALESSANDRA	30	25	20	75
1224	FAVALE MARIO	30	25	17,5	72,5
3931	SCHIAVONE NICOLA	30	25	15	70
3934	BONITO MICHELE	30	25	15	70
1226	MORAMARCO PASQUALE	30	25	20	75
1228	CARACUTA PIERO	30	25	20	75
3936	LITURRI ANNA MARIA	30	25	20	75
1229	PRENCIPE MICHELE	30	25	20	75
3937	GMB SOCIETA' AGRICOLA S.R.L.	30	25	15	70
1225	MARTI SILVIA	25	25	5	55
2802	VILLA AGRESTE SRL SEMPLIFICATA SOCIETA' AGRICOLA	30	25	20	75
1227	DE CILLIS SONIA	30	25	20	75
1230	APRUZZI GIACOMO	30	25	20	75
3938	SOCIETA' AGRICOLA PRIMATERRA S.A.S. DI MEROLA ALESSANDRO & C.	30	25	20	75

PACCHETTO GIOVANI – Bando pubblicato nel BURP n. 87 del 28/07/2016 e ss.mm.ii.
Sottomisura 3.1 - Sostegno alla nuova adesione a regimi di qualità.
Dettaglio punteggi conseguiti in applicazione dei criteri di selezione di cui alla Sottomisura 3.1

		PUNTEGGIO			
POSIZIONE IN GRADUATORIA	DENOMINAZIONE AZIENDA	PRINCIPIO 1	PRINCIPIO 2	PRINCIPIO 3	TOTALE
1231	SOIETA' AGRICOLA OLERE S.A.S. DI GIULIA TIZI & C.	30	25	20	75
1232	MASSERIA SAN DOMENICOS.S.AGRICOLA DEI F.LLI NOTARISTEFANO	30	25	20	75
3968	LAURIOLA SARA	30	25	20	75
1238	COLACICCO ROBERTA	30	25	20	75
1234	AZIENDA AGRICOLA BARONE GRANDE DI ANGELO E FRANCESCO RICCI	30	25	20	75
1236	AGRITURISMO TREDICINA SOCIETA' AGRICOLA S.R.L.	30	25	20	75
1237	QUARANTA PASQUALINA GUGLIELMA	30	25	20	75
1239	CAMPANELLI LUCIA	30	25	20	75
1240	PENNETTA DI PENNETTA CARMELO & C SOC. AGRICOLA S.S.	30	25	20	75
1242	TERRE DEL GALLO SOCIETA' AGRICOLA SEMPLICE	30	25	20	75
1243	SPINELLI GIUSEPPE	30	25	20	75
1244	STEFANO MICHELE	30	25	20	75
1245	LOSITO ANTONIO	30	25	20	75
2064	BOURGEOIS NADINE	25	25	20	70
1246	RINALDI RAFFAELE	30	25	20	75
1247	COLAVITO NICOLA	30	25	20	75
1248	HUSHI GIULIANO	30	25	20	75
3722	CARDONE IVANA	25	25	20	70
2072	BISSI FRANCESCO	30	25	20	75
1249	AZIENDA AGRICOLA PIGNATA SOCIETA' SEMPLICE AGRICOLA	25	25	20	70
1251	LINSALATA NICOLA	30	25	20	75
1252	TOMANELLI DONATO LUIGI	30	25	20	75
1253	RELLA MIRCEA	30	25	15	70
1254	GIARDINO GIUSEPPE	30	25	20	75
1255	PORTALURI GIUSEPPE	30	25	20	75
1256	LATERZA ANNA	30	25	20	75
1257	SOCIETA' SEMPLICE AGRICOLA FERRO DI FERRO NICOLA & NICOLA	25	25	20	70
1259	VELLETRI TEOBALDO	30	25	20	75
1260	ORTOGOURMET SOCIETA' AGRICOLA SRL	30	25	20	75
1261	DI MAURO PIO MATTEO	30	25	20	75
1262	FINI MICHELE	30	25	20	75
1263	DE STEFANO ANTONIO	30	25	20	75
1264	D'ANGELO LUIGI	30	25	20	75
1265	SANTUCCI ALESSIA	30	25	20	75
1266	D'ADDETTA MARIA PIA	30	25	20	75
1267	COCCIA ANTONIO	30	25	20	75
1268	SCARANO ANTONIO	30	25	20	75
2693	PASQUARELLI ALESSANDRO	30	25	20	75
1269	CAPUTO ROCCO LUCIO	30	25	20	75
1270	DI PERNA ANTONIO PIO	30	25	20	75
1282	ROMANO CONCETTA	30	25	20	75
1271	BUO MARIA	30	25	20	75
1272	BERE ANDREEA	30	25	20	75

PACCHETTO GIOVANI – Bando pubblicato nel BURP n. 87 del 28/07/2016 e ss.mm.ii.
Sottomisura 3.1 - Sostegno alla nuova adesione a regimi di qualità.
Dettaglio punteggi conseguiti in applicazione dei criteri di selezione di cui alla Sottomisura 3.1

		PUNTEGGIO			
POSIZIONE IN GRADUATORIA	DENOMINAZIONE AZIENDA	PRINCIPIO 1	PRINCIPIO 2	PRINCIPIO 3	TOTALE
1273	FUSILLO MICHELE ANTONIO	30	25	20	75
1274	SOCIETA' AGRICOLA LE PRIMIZIE	30	25	20	75
1276	CAPUTO VINCENZO	30	25	20	75
1277	RUGGIERO ANTONIO MATTEO	30	25	20	75
1278	PETRACCA MICHELE ANTONIO	30	25	20	75
1279	GENTILE VITO VINCENZO	25	25	20	70
1280	DEL DUCA ROBERTO	30	25	20	75
3740	MIGLIETTA ALESSANDRA	30	25	15	70
1281	RUGGIERO INGRID	30	25	20	75
1283	DELLA SALANDRA MICHELE	30	25	20	75
1284	MACCARONE MATTEO PIO	30	25	20	75
3743	CICCARESE BENEDETTA	30	25	20	75
1285	DE SIMONE ANDREA	30	25	20	75
1286	LAPORTA DOMENICO	25	25	15	65
1287	AGRILU' SOCIETA' SEMPLICE AGRICOLA DI MARRONE GIUSEPPE E MELISSA DE RUVO	30	25	20	75
1289	DEL CONTE PIETRANTONIO	30	25	20	75
1290	DELLA MALVA GIANLUCA	30	25	20	75
1291	AGRICOLA DANESE SOCIETA' SEMPLICE	30	25	20	75
1293	GIAMPERSA GIOVANNI	30	25	20	75
1294	PARCO DELLE ROSE SOCIETA' AGRICOLA SEMPLICE	30	25	20	75
1295	ANGIULLI COSIMO	25	25	20	70
3989	DEGAETANI CARLO	30	25	20	75
1296	TARANTINI BORIS	30	25	20	75
1297	SOCIETA' SEMPLICE AGRICOLA "MASSERIA DEL GUSTO" DI TURZO ALMERINDO & TURZO DONATO	30	25	20	75
1298	AGRICOLA NICOLI' SOCIETA' AGRICOLA	30	25	20	75
1300	MARANGI ANTONIO	30	25	20	75
1301	LAPROCINA FEDERICA	30	25	20	75
1302	MARMONTELLI GIOVANNA	30	25	20	75
1303	PALMIROTTA MICHELE	30	25	20	75
1304	CALORE CIUFFREDA NICOLA	30	25	20	75
1305	SABATINO DONATO	25	25	20	70
3141	PERRINO RICCARDO	25	25	17,5	67,5
1306	DE SANTIS MATTEO	30	25	20	75
1307	GRILLI GIOVANNA	25	25	15	65
1309	LA TORRE GIUSEPPE	25	25	20	70
1308	CIUFFREDA ANNA PIA	25	25	12,5	62,5
1310	NARDUCCI ROMUALDO	25	25	20	70
1311	SPADONE MARIA ROSARIA	30	25	20	75
1312	ABATI FRANCESCO	30	25	20	75
1313	AGRISAURI SOCIETA SEMPLICE AGRICOLA	30	25	20	75
1315	SOCIETA' AGRICOLA SEMPLICE LOMBARDI GROUP	30	25	15	70
1317	COLELLA MICHELE	30	25	20	75

PACCHETTO GIOVANI – Bando pubblicato nel BURP n. 87 del 28/07/2016 e ss.mm.ii.
Sottomisura 3.1 - Sostegno alla nuova adesione a regimi di qualità.
Dettaglio punteggi conseguiti in applicazione dei criteri di selezione di cui alla Sottomisura 3.1

		PUNTEGGIO			
POSIZIONE IN GRADUATORIA	DENOMINAZIONE AZIENDA	PRINCIPIO 1	PRINCIPIO 2	PRINCIPIO 3	TOTALE
1318	SCIANNAMBLO LUCILDA	30	25	20	75
1319	TATONE CHIARA	30	25	20	75
1320	CIAURRI MANUELA MARIANNA	30	25	20	75
1321	SOC.AGRICOLA SEMPLICE FRATELLI LEONE	25	25	17,5	67,5
1323	PIGNATARO SARA	30	25	20	75
1324	AZIENDA AGRICOLA FRATELLI DEGIOIA S.S.	30	25	20	75
1326	SOCIETA SEMPLICE AGRICOLA DI LORENZO E MARIA CARRILLO	30	25	20	75
1328	SARCINELLA LUCIA	30	25	20	75
1329	LOVECCHIO RICCARDO FRANCESCO	30	25	20	75
1330	MISCIOSCIA MAURIZIO	30	25	20	75
1331	DI STEFANO VALERIA	25	25	20	70
3571	RAGONE LAURA	30	25	20	75
1332	Terra Madre Societa' Cooperativa Agricola	25	25	17,5	67,5
1334	FERRICELLI MARIA	30	25	20	75
4005	TRINCHERA FANNY	30	25	20	75
1335	DELL'EDERA VIPA S.S.	30	25	15	70
1337	DI PALMA AC SOCIETA' SEMPLICE AGRICOLA	30	25	20	75
1339	RUSSO FRANCESCO PIO	25	25	12,5	62,5
1340	SOCIETA' AGRICOLA COLONNA S.S.	30	25	20	75
1342	AGRITURISMO LI CALIZZI SOCIETA' AGRICOLA DI MARZO VETRUGNO GREGORIO AMEDEO & C. S.A.S.	30	25	20	75
1344	STEFANO FRANCESCO	30	25	20	75
1345	CAMPANELLA VINCENZO	30	25	20	75
1346	AGRICOLA VALENTINO DI VALENTINO MARIARITA & C. SOCIETA AGRICOLA S.A.S.	30	25	20	75
1347	LIPPOLIS PAOLA	30	25	20	75
1348	ANTONELLI MICHELE	25	25	20	70
1349	VOLPE FRANCESCO	30	25	15	70
1350	D'ANGELI COSIMO	25	25	17,5	67,5
1351	CRACIUN DOINA	30	25	20	75
1352	PELLEGRINO PIERA PASQUA ANNA	30	25	20	75
512	FUNIATI MARCO	30	25	20	75
1354	DACHILLE ANTONIO	30	25	20	75
1355	DE ROSA SOCIETA' COOPERATIVA AGRICOLA	30	25	20	75
1356	INNAMORATO VANNI	30	25	20	75
3263	CAIRO ANTONIO	25	25	20	70
4065	TROCCOLI FRANCESCA	30	25	20	75
4066	SOCIETA' AGRICOLA F.LLI DE FILIPPO S.S.	30	25	20	75
4074	CAPUANO TERESA	30	25	20	75
1357	SOCIETA' AGRICOLA DONNA BEATRICE S.R.L.	30	25	20	75
1358	CHIALA' MARY	25	25	17,5	67,5
3365	RACAMATO MIMMA	30	25	20	75
1359	DIGIROLAMO GIANVITO	30	25	20	75
1360	AGRICOLA SANACER DEI FRATELLI DI BENEDETTO CARLO, ANTONIO E EMILIA S.S.	30	25	20	75

PSR PUGLIA 2014 - 2020 ALLEGATO A4 alla DAdG 478/2020

PACCHETTO GIOVANI – Bando pubblicato nel BURP n. 87 del 28/07/2016 e ss.mm.ii.
Sottomisura 3.1 - Sostegno alla nuova adesione a regimi di qualità.
Dettaglio punteggi conseguiti in applicazione dei criteri di selezione di cui alla Sottomisura 3.1

		PUNTEGGIO			
POSIZIONE IN GRADUATORIA	DENOMINAZIONE AZIENDA	PRINCIPIO 1	PRINCIPIO 2	PRINCIPIO 3	TOTALE
1362	SPEDICATO MARIO	30	25	20	75
1363	ACQUAFREDDA COSIMO	30	25	20	75
1364	MONTINARI MASSIMO	30	25	20	75
3177	SOCIETA' AGRICOLA INSIDE DI QUARTA P. E VIOLINO P.	25	25	17,5	67,5
1365	AZIENDA AGRICOLA LUISO E CORDASCO S.S.	30	25	20	75
1367	SOCIETA' AGRICOLA TORNISIELLO & SONS S.S.	30	25	20	75
3368	GORGOGLIONE NICOLA	30	25	20	75
1369	CARLONE MICHELE	30	25	20	75
3601	CARDELLICCHIO ROSSANA	30	25	20	75
1370	CHIRONI GABRIELE	30	25	20	75
2200	IACOVONE RAFFAELLA	30	25	20	75
4088	ADDARIO CHIECO PAOLO	30	25	20	75
1371	D'ERRICO PIERPAOLO	30	25	20	75
1372	SICOLO LORITA	30	25	20	75
1373	CALORE-CIUFFREDA FRANCESCO PAOLO	25	25	12,5	62,5
1374	SARACINO ANNA	30	25	15	70
1375	ANGELILLO PASQUALE	30	25	15	70
1376	SOCIETA' AGRICOLA MARINELLA S.S.	30	25	15	70
1378	FALCONE MARIA	30	25	15	70
1379	IACOVAZZI ANTONIO	30	25	20	75
1380	ANGARANO CLAUDIA	30	25	15	70
1381	DALENA FRANCESCO	30	25	20	75
1382	LE MEREVIGLIE DI PUGLIA SOCIETA' AGRICOLA A R.L. SEMPLIFICATA	30	25	20	75
1383	AZIENDA AGRICOLA DOGIMA DEI F.LLI PETRACCA S.S.	30	25	20	75
3380	ANELLI VITO ANGELO	30	25	15	70
1385	CASELLA DI MASCELLARO FRANCESCO SAS AGRICOLA	30	25	20	75
1386	MARTINEZ ALESSANDRO	30	25	5	60
1387	QUARANTA RENATO	30	25	20	75
1388	SPADA ELIO	30	25	20	75
1389	LONGO STEFANO	30	25	20	75
1390	MAGGIALETTI MICHELE	25	25	5	55
1391	BELLO LUIGI	30	25	20	75
1392	VINCI BONFRATE ARUNA	25	25	20	70
1393	ROLLO VALENTINA	30	25	20	75
1394	MONTEMURRO CARMELA	25	25	20	70
1395	CHIFFI MARTA	30	25	20	75
1396	NELLI CLAUDIO	30	25	20	75
1397	MICUCCI ELISABETTA	30	25	15	70
1398	D'ELIA LORENZA	30	25	15	70
3402	RANIERI NICOLA	30	25	15	70
1399	OSTILLIO GIANLUCA	30	25	20	75
1400	PETITO IRENE	30	25	20	75
1401	FALCONIERI MARCO	25	25	17,5	67,5

PACCHETTO GIOVANI – Bando pubblicato nel BURP n. 87 del 28/07/2016 e ss.mm.ii.
Sottomisura 3.1 - Sostegno alla nuova adesione a regimi di qualità.
Dettaglio punteggi conseguiti in applicazione dei criteri di selezione di cui alla Sottomisura 3.1

		PUNTEGGIO			
POSIZIONE IN GRADUATORIA	DENOMINAZIONE AZIENDA	PRINCIPIO 1	PRINCIPIO 2	PRINCIPIO 3	TOTALE
1403	TENUTE RAVANAS SOCIETA' SEMPLICE AGRICOLA	30	25	20	75
1405	IANNACCI SONIA	30	25	20	75
1406	LOCOROTONDO DOMENICO	30	25	20	75
1407	TOTARO LEONARDO	30	25	20	75
1408	PROCACCI ANTONELLA	30	25	20	75
1409	BRUNETTI MICHELA	30	25	20	75
1411	CANISTRO MASSIMILIANA	30	25	15	70
1410	VOLPE ARMANDO	25	25	15	65
1412	CASTELLI NIKLA	25	25	20	70
1413	LAURIOLA CONCETTA	30	25	20	75
1414	CALABRESE LUIGI	25	25	20	70
1415	CHINNI ADRIANA	30	25	20	75
1416	SOCIETA' AGRICOLA MASSERIA CALONGO S.S.	30	25	20	75
1418	VERARDO MICHELE	30	25	20	75
1419	BASTA GIOVANNI	30	25	20	75
1420	AZIENDA QUATTROMINI SOCIETA' AGRICOLA DI QUATTROMINI LUCIA & C. SAS	30	25	20	75
1421	DE NICOLO MICHELANGELO	30	25	20	75
1422	IL PORTICELLO SOCIETA' SEMPLICE AGRICOLA DEI F.LLI FABIO E GIOVANNA NOTARISTEFANO	30	25	20	75
1424	CUCCO SAVERIO	30	25	20	75
1425	SCARLATELLA MARIA	25	25	15	65
3616	SOCIETA' SEMPLICE AGRICOLA "F.LLI TURI"	25	25	20	70
1426	D'ANTUONO FRANCESCO	30	25	20	75
1427	LETTICINO MARIA ADELE	30	25	20	75
1428	MAGLIO MANUEL	30	25	20	75
1429	CARONE VINCENZO	30	25	20	75
1430	ZIZZI ANTONELLA	30	25	20	75
1431	SOCIETA' AGRICOLA 3AP S.S.	30	25	20	75
1434	CHIMIENTI CHIARA	30	25	20	75
1435	SIVO LIDIA TECLA	30	25	20	75
1436	MILIZIA MICHELE NAZARENO	30	25	20	75
1437	LATORRE RAFFAELE	30	25	20	75
1438	CORVINO ROSANNA	30	25	15	70
1439	MARTIGNANO ANNARITA	30	25	20	75
1440	TINELLI ANNA	30	25	20	75
1441	GUAGNANO GIORGIO	30	25	20	75
1442	LOMONTE MARILU'	30	25	20	75
1443	POLITANO ALESSANDRO	25	25	17,5	67,5
1444	UBERTO PIERO	25	25	17,5	67,5
1445	SCARANGELLA GIUSEPPE	30	25	20	75
1446	LAUDADIO ROBERTO MAURIZIA	30	25	20	75
1447	DELL'AERA MARA	30	25	20	75
1448	DELLI SANTI GIUSEPPE	30	25	20	75
1449	PESARE ANDREA	25	25	17,5	67,5

PACCHETTO GIOVANI – Bando pubblicato nel BURP n. 87 del 28/07/2016 e ss.mm.ii.
Sottomisura 3.1 - Sostegno alla nuova adesione a regimi di qualità.
Dettaglio punteggi conseguiti in applicazione dei criteri di selezione di cui alla Sottomisura 3.1

		PUNTEGGIO			
POSIZIONE IN GRADUATORIA	DENOMINAZIONE AZIENDA	PRINCIPIO 1	PRINCIPIO 2	PRINCIPIO 3	TOTALE
1450	PEDONE ANTONELLA	30	25	20	75
1451	SOCIETA' AGRICOLA SEMPLICE DUEBI	30	25	20	75
1453	DE TOMASO MICHELE	30	25	20	75
1454	DI STEFANO ANNA BEATRICE	30	25	20	75
1455	DI DOMENICO ALESSANDRO	30	25	20	75
1456	FINIZIO MATTEO	25	25	20	70
1457	TROMBETTA ANTONIO	30	25	20	75
1458	DINARDO ERASMO	30	25	20	75
1459	SERRA ALESSANDRA	30	25	20	75
2284	SANTA LUCIA S.R.L.-SOCIETA' AGRICOLA	30	25	20	75
1460	GUASTAMACCHIA ANGELICA	25	25	20	70
1461	NATURA AMICA SOCIETA' AGRICOLA S.R.L.S.	30	25	20	75
1462	SILLETTI LUCIA	30	25	20	75
1463	CAVALERA LUCIA	30	25	20	75
1464	D'AMICIS MANUEL GIUSEPPE	25	25	17,5	67,5
1465	TENUTE CONTRADA PIZZI SOCIETA' AGRICOLA SEMPLICE	25	25	17,5	67,5
1467	D'ATRI LEONARDO LUCA	30	25	20	75
1468	RIBEZZO COSIMO	30	25	15	70
1469	LOSITO SANTINA	30	25	20	75
1470	LAMONARCA BIAGIO	30	25	20	75
1471	GUASTAMACCHIA EUGENIA	30	25	20	75
1472	LORUSSO MARIA CATERINA	30	25	20	75
1473	CONSOLE MARCO	30	25	20	75
1474	BRUNO MIRKO	30	25	20	75
1475	QUINTO ALEXANDRA	30	25	20	75
1476	CAPURSO ANTONELLA	25	25	17,5	67,5
1477	TAFUNI PIETRO	30	25	15	70
1478	MINAFRA FILOMENA	30	25	20	75
1479	GEMMATO GIULIO	30	25	20	75
1480	INTINI GIULIANO	30	25	20	75
1481	SPINELLI GIOVANNA	30	25	20	75
1482	PALMISANO DOMENICO	25	25	17,5	67,5
1483	STRAGAPEDE FRANCESCA	30	25	20	75
1484	DEVITO PAOLA	30	25	20	75
1485	MARTELLOTTI OSCAR	30	25	20	75
1486	MACRI' SALVATORE	25	25	17,5	67,5
1487	ROTUNNO ANTONIO	30	25	20	75
1576	SOCIETA' AGR. ARCADIA DI PALADINI SIMONE E PALADINI LORENZO S.S.	25	25	17,5	67,5
1488	MANCINO RAFFAELE FRANCESCO	30	25	20	75
1489	BUSCO PINO	30	25	20	75
1490	SARDONE GRAZIANA	30	25	20	75
1491	LONOCE MATTEO	25	25	17,5	67,5
1492	MARVULLI TOMMASO	30	25	15	70

PACCHETTO GIOVANI – Bando pubblicato nel BURP n. 87 del 28/07/2016 e ss.mm.ii.
Sottomisura 3.1 - Sostegno alla nuova adesione a regimi di qualità.
Dettaglio punteggi conseguiti in applicazione dei criteri di selezione di cui alla Sottomisura 3.1

		PUNTEGGIO			
POSIZIONE IN GRADUATORIA	DENOMINAZIONE AZIENDA	PRINCIPIO 1	PRINCIPIO 2	PRINCIPIO 3	TOTALE
1493	MARZIO LUCA	30	25	20	75
3692	DALOISO MICHELE	30	25	15	70
1494	DE SIMONE ANTONIO	30	25	20	75
1495	SOCIETA' SEMPLICE AGRICOLA DEMETRA	30	25	20	75
1496	PAPPALARDO ANNA MARIA	30	25	20	75
1497	RAFFAELLO ROCCO	30	25	20	75
1498	BITETTI GIANFRANCO	30	25	20	75
1499	QUARTULLI ALESSANDRO	30	25	20	75
1500	PELLEGRINO ANNA MARIA ELISA	30	25	20	75
1501	CIACCIA VINCENZO	30	25	20	75
1502	COMPAGNIA AGRICOLA SALENTINA SRL - SOCIETA' AGRICOLA	30	25	20	75
1580	DE MARCO AGOSTINO	30	25	20	75
1503	MONTIDORO S.S. DI MARIANGELA & GIUSEPPE LANEVE SOCIETA' AGRICOLA	30	25	20	75
1504	VICENTI ANNA	30	25	20	75
1505	NANNA VITO	30	25	15	70
1506	MININNI ISABELLA	30	25	15	70
1507	ROMANO ANDREA	30	25	20	75
1508	CARBONARA MICHELE	30	25	20	75
1581	GIULIANO FRANCESCO	25	25	17,5	67,5
1509	PARADISO PIERPAOLO	30	25	20	75
1510	SOCIETA' SEMPLICE AGRICOLA PETRERA	30	25	20	75
1512	DE SABATO RUGGERO	25	25	17,5	67,5
1513	MASSERIA MARROCCOLI SOCIETA' AGRICOLA A RRESPONSABILITA' LIMITATA	30	25	20	75
1514	PANZA ROSANNA	30	25	20	75
1515	DE GENNARO ANGELA	30	25	20	75
1516	LATERZA ROSSELLA	30	25	20	75
1517	SPINELLI ANTONELLA	30	25	20	75
1518	NACCI ALESSIO	30	25	20	75
1519	NOBILE PAOLA	30	25	20	75
1520	LAMANNA MIRIAM	30	25	15	70
1521	D'ARGENTO ANDREA ANTONIO	30	25	20	75
1522	UBERTO ETTORE	25	25	17,5	67,5
1582	MASELLIS ELISA	25	25	17,5	67,5
1523	FIORE COSIMO	30	25	20	75
1524	NESTOLA ILARIO	25	25	17,5	67,5
1525	LA CENERE ADELE	30	25	15	70
1526	D'AMANZO ROBERTO	25	25	17,5	67,5
1527	SOCIETA' AGRICOLA MASSERIA COLUCCI S.S.	30	25	15	70
1529	MORLEO ANNALISA	30	25	20	75
1530	MINERVA GERARDO	30	25	20	75
1531	DANZO MARIO	30	25	20	75
1532	POLIGNANO TOMMASO	30	25	20	75
1533	SANTORO SIMONE	30	25	20	75

PACCHETTO GIOVANI – Bando pubblicato nel BURP n. 87 del 28/07/2016 e ss.mm.ii.
Sottomisura 3.1 - Sostegno alla nuova adesione a regimi di qualità.
Dettaglio punteggi conseguiti in applicazione dei criteri di selezione di cui alla Sottomisura 3.1

		PUNTEGGIO			
POSIZIONE IN GRADUATORIA	DENOMINAZIONE AZIENDA	PRINCIPIO 1	PRINCIPIO 2	PRINCIPIO 3	TOTALE
1534	CORONA ROBERTA	30	25	20	75
1535	MACRI' SONIA	25	25	17,5	67,5
1578	MIGLIORISI ANNARITA	30	25	20	75
1579	CLEMENTE ANTONIA	30	25	15	70
1537	FRANCO MARIANGELA	25	25	17,5	67,5
1538	PICCIOLO ROBERTO	30	25	20	75
1539	CAMPANALE ANTONIO	30	25	20	75
1583	MARTELLA PIETRO	30	25	20	75
1540	FANELLI GIUSEPPE	30	25	20	75
1541	MARZO ANTONIO	30	25	20	75
1542	LARATO CHIARA	30	25	20	75
1543	BIASI FRANCESCO	25	25	17,5	67,5
1584	DELL'AQUILA COSIMO	30	25	20	75
1544	ARINA ROSA	30	25	20	75
1545	MASI ROSANNA	30	25	17,5	72,5
1546	COLONNA TERESA	30	25	20	75
2830	FIORE ANTONELLA	30	25	10	65
1547	BARBERIO FRANCESCA	30	25	10	65
1548	MINEI GIOVANNA	30	25	20	75
1549	PALADINI CHIARA	30	25	20	75
1550	MELE ANTONIO	25	25	17,5	67,5
1551	PALMISANO ROCCO	30	25	20	75
1552	MANDOLINO ANTONELLA	30	25	10	65
1553	CALELLA GIUSEPPE	30	25	20	75
1554	MAYER MANUELA	30	25	17,5	72,5
1555	MARGHERITI ANNAMARIA	30	25	20	75
1556	TREMAMUNNO ELEONORA	30	25	15	70
1557	RINALDI STELLA	30	25	20	75
1558	SALVAGGIULO VITA MARIA	30	25	20	75
1559	DE PALMA PASQUALE DAVIDE	30	25	20	75
1560	VAIANA S.A.S. DI STEFANIA SIEPI & C. SOCIETA' AGRICOLA	30	25	15	70
1561	DI LEO COSIMO	30	25	15	70
1562	CHIARULLI ELISABETTA	30	25	20	75
1563	DIMITRI GRAZIELLA	25	25	17,5	67,5
1564	SICURO KATIA	30	25	20	75
1565	INGROSSO VIRGINIA	30	25	20	75
3697	ANTELMI FRANCESCA	30	25	20	75
1566	LUGIBELLO ROSANNA	30	25	20	75
1567	RIZZI MELISSA	30	25	20	75
1568	LOSITO MARIA	30	25	20	75
1569	AGRILEVANTE S.R.L. SOCIETA' AGRICOLA	30	25	20	75
1570	TISCI ANTONELLA	30	25	20	75
1571	MARIANO GRAZIA	30	25	15	70

PACCHETTO GIOVANI – Bando pubblicato nel BURP n. 87 del 28/07/2016 e ss.mm.ii.
Sottomisura 3.1 - Sostegno alla nuova adesione a regimi di qualità.
Dettaglio punteggi conseguiti in applicazione dei criteri di selezione di cui alla Sottomisura 3.1

		PUNTEGGIO			
POSIZIONE IN GRADUATORIA	DENOMINAZIONE AZIENDA	PRINCIPIO 1	PRINCIPIO 2	PRINCIPIO 3	TOTALE
1586	CHIRICO GIOVANNI	30	25	20	75
1572	TAMBORRA ANGELA	30	25	20	75
1573	MAGGIULLI ORONZO VALENTINO	30	25	20	75
1574	FERRARO LUCA	30	25	20	75
1575	PLANTAMURA FELICIA ANTONIA	30	25	20	75
1536	COTTURRI NICOLA	30	25	20	75
1585	SCARCIGLIA MARCO ANTONIO	30	25	20	75
1587	NETTI LEONARDO	30	25	20	75
1588	RIZZI FRANCESCA MARIA	30	25	20	75
1589	SCIACOVIELLO VITANTONIO	30	25	20	75
1590	MATTIACE MARIA CONCETTA	30	25	20	75
1591	STANCA LUIGI	30	25	20	75
1592	NARDELLA DARIO	25	25	17,5	67,5
1593	MUSCHITELLI ROCCO	30	25	20	75
1594	COLUCCI ANGELO	30	25	20	75
1595	TENUTA MANELLI SOCIETA AGRICOLA A RESPONSABILITA LIMITATA	30	25	20	75
1596	SOCIETA' AGRICOLA CARBONARA S.R.L.	30	25	15	70
1597	SOCIETA' AGRICOLA MAGGIALETTI GREEN COMPANY - SOCIETA' SEMPLICE	25	25	20	70
1599	SOCIETA' AGRICOLA MEDITERRANEA S.S.	25	25	20	70
1602	MASTROGIOVANNI PAOLO	25	25	20	70
1603	CIVITANO EMILIO	30	25	20	75
1604	SOCIETA' AGRICOLA I FRUTTI DELLA SALUTE - SOCIETA' SEMPLICE	25	25	20	70
1607	BRANONE GIORGIA	30	25	20	75
1608	PATICCHIO ANDREA	25	25	20	70
3479	MADIO MICHELE	30	25	15	70
1609	STILLAVATI PAOLO	30	25	20	75
1610	TROVE' SIMONA	25	25	20	70
1611	GRANDE FRANCESCO	30	25	15	70
1612	ALBANO ERNESTINA	30	25	20	75
1613	AZIENDA AGRICOLA DEMA FRUIT SOCIETA AGRICOLA SEMPL	30	25	15	70
1615	VITOBELLO ANGELO	30	25	20	75
1616	LEGROTTAGLIE MOSE'	25	25	20	70
1617	SPADA SIMONA	25	25	17,5	67,5
1618	SAVINO MIRIAM	30	25	20	75
1619	SOCIETA' AGRICOLA CASAREALE SOCIETA' SEMPLICE	30	25	10	65
1620	GUERRIERI VALENTINA	30	25	20	75
1621	LA RUSSA FRANCESCO	25	25	20	70
1622	CASALUCE GIULIA	25	25	20	70
1623	DE SANDOLI PIETRO	30	25	20	75
1625	MUSELLA ANGELA	30	25	20	75
1626	COSCIA VALERIO	30	25	20	75
1627	NATUZZI ADA	30	25	20	75
1628	DE TOMA ROSA	25	25	20	70

PACCHETTO GIOVANI – Bando pubblicato nel BURP n. 87 del 28/07/2016 e ss.mm.ii.
Sottomisura 3.1 - Sostegno alla nuova adesione a regimi di qualità.
Dettaglio punteggi conseguiti in applicazione dei criteri di selezione di cui alla Sottomisura 3.1

		PUNTEGGIO			
POSIZIONE IN GRADUATORIA	DENOMINAZIONE AZIENDA	PRINCIPIO 1	PRINCIPIO 2	PRINCIPIO 3	TOTALE
1629	SEMERARO VITO	30	25	20	75
1630	MARTINO ANNAPIA	30	25	15	70
1631	GRAMEGNA MICHELE	30	25	20	75
1632	VERRIELLO LOREDANA	30	25	20	75
1633	DEMETRA SOCIETA' SEMPLICE AGRICOLA	30	25	20	75
1635	D'ONGHIA GIOVANNI	30	25	15	70
1636	LONGANO MARIO	25	25	20	70
1637	SOLDANI ALESSANDRO	30	25	20	75
1638	RUSSO GIUSEPPE	30	25	20	75
1639	MORRONE COSIMO	30	25	20	75
1640	BERNAUDO PASQUALE FRANCESCO	30	25	20	75
1642	BUCHICCHIO GIUSEPPE	30	25	20	75
1643	GORGOGLIONE FILOMENA	30	25	20	75
1641	CELESTE GIUSI	30	25	20	75
1644	GIACHETTI LUCIANO	30	25	20	75
1645	DE LUME' EMANUELA	30	25	20	75
1646	LOSITO CARLO	30	25	20	75
1647	DIPALO CARMELA	30	25	20	75
1648	STRIPPOLI ANNA	30	25	20	75
1649	VISCONTI SABINO	25	25	20	70
1650	BIANCO MARCO	30	25	20	75
1651	DE PADOVA DOMENICO	25	25	17,5	67,5
1652	SOCIETA' SEMPLICE AGRICOLA COPPICELLE DEI F.LLI PISICCHIO NICOLA E BENEDETTO	30	25	20	75
1654	MASELLI DOMINGA	30	25	20	75
1655	SCHIAVARELLI PAOLA	30	25	20	75
1656	GENTILE ANGELO	30	25	20	75
1657	INZEO SIPONTINA	30	25	20	75
1658	PASSIDOMO LUIGIA	30	25	20	75
1659	FRANCO GRAZIA	30	25	20	75
1660	AZIENDA AGRICOLA FRATELLI GIANNINI SOCIETA' SEMPLICE	30	25	20	75
1662	SOCIETA' SEMPLICE AGRICOLA F.LLI FUSILLO DI FUSILLO VITO E FUSILLO CARMELA	30	25	20	75
1664	CHIRIATTI VANESSA	30	25	20	75
1665	LA CIVITELLA SOCIETA SEMPLICE AGRICOLA	30	25	20	75
1667	SABINO CARLO	30	25	20	75
2885	TAGLIENTE ANTONELLA	30	25	20	75
1668	AGRICOLA CUTINO DELLA VITA S.R.L. - SOCIETA' AGRICOLA	30	25	20	75
1669	AZ.AGR. DEI GERMANI NESTOLA AURELIO E NESTOLA ILARIO	30	25	20	75
1671	GREEN FARM DI BERLOCO FRANCESCO BERLOCO TOMMASO & C. SOCIETA AGRICOLA S.A.S.	30	25	20	75
1673	LABARTINO FRANCESCO	30	25	20	75
1674	BIANCO ALEXIA	30	25	20	75
1675	CAROFIGLIO DANIELA	30	25	20	75
1676	SALUTARI ALESSANDRO	30	25	20	75
1677	VITI RAFFAELLA	30	25	20	75

PACCHETTO GIOVANI – Bando pubblicato nel BURP n. 87 del 28/07/2016 e ss.mm.ii.
Sottomisura 3.1 - Sostegno alla nuova adesione a regimi di qualità.
Dettaglio punteggi conseguiti in applicazione dei criteri di selezione di cui alla Sottomisura 3.1

		PUNTEGGIO			
POSIZIONE IN GRADUATORIA	DENOMINAZIONE AZIENDA	PRINCIPIO 1	PRINCIPIO 2	PRINCIPIO 3	TOTALE
1678	SOCIETA' AGRICOLA ART&C DI PIGLIONICA MARIA ANTONIA & C. S.A.S.	30	25	20	75
1679	VECCHIO GIUSEPPE	25	25	17,5	67,5
1680	COSTONE PAOLA	30	25	0	55
2396	ZERO MARIANNA	30	25	20	75
1681	MANDURINO ROBERTO	30	25	20	75
1682	MISCIA FRANCESCA	25	25	20	70
1683	ALESSANDRI' ALESSANDRO	30	25	20	75
1684	CEA DOMENICACINZIA	30	25	20	75
1685	SAMMARCO RICCARDO MATTIA	30	25	20	75
1686	SOCIETA' AGRICOLA SAN MARTINO DI GIORGIO GIANLUCA & C. S.A.S.	30	25	20	75
1688	MAINO ANNUNZIATA	30	25	10	65
1689	GIULIANI CARLO ALBERTO	30	25	20	75
2334	AGRIMCALZONE S.S. SOCIETA' AGRICOLA	30	25	20	75
3310	SALES MARIA LUCIA	30	25	20	75
1690	AZIENDA AGRICOLA MATINE DEI F.LLI MICCOLIS S.S.	30	25	12,5	67,5
1692	SOCIETA AGRICOLA FATUARIA S.A.S. DI GIULIA VOLPE & C.	30	25	20	75
1693	CANNONE DANIELA	30	25	20	75
1694	SANTORO CATALDO	30	25	20	75
1695	DE RAZZA GIANGIACOMO ANTONIO	30	25	20	75
1696	AZIENDA AGRICOLA FRATELLI DIFRANCO SOCIETA' SEMPLICE	30	25	20	75
1698	DE STRADIS ANDREA	30	25	20	75
1699	CARONE VINCENZO	30	25	20	75
1700	RIZZO FLAMINIA	30	25	20	75
1701	TOTARO NICOLA	30	25	20	75
1702	CALO' ALESSIO	30	25	20	75
1703	MONDELLI SAVERIO	30	25	20	75
1704	SOVERO FARMING DI GUASTAMACCHIA GIUSEPPE E PAOLO S.S. AGRICOLA	25	25	20	70
1706	FERRULLI ANNALISA	30	25	20	75
1707	SMIRNOVA VIKTORIJA	30	25	20	75
2791	AGRI MI NO SALENTO SOCIETA' A RESPONSABILITA' LIMITATA SEMPLIFICATA	25	25	20	70
1708	CALITRO GIULIO	25	25	17,5	67,5
1709	SOCIETA' AGRICOLA SEMPLICE DEBIASE	30	25	20	75
1711	TERRA MAMA - SOCIETA' AGRICOLA A RESPONSABILITA' LIMITATA	30	25	20	75
1712	MASTROGIOVANNI GIOVANNI	30	25	20	75
1713	AZIENDA AGR. BIOAGRIPUGLIA S.S.	30	25	20	75
1715	CANTORE VITO ANTONIO	30	25	12,5	67,5
1716	SOCIETA' AGRICOLA LA GIOIA DI JOICE MARIA E YASMIN KETTY DI CORATO SOCIETA' SEMPLICE	30	25	20	75
1718	ZECCA GIORGIO	30	25	20	75
1743	"SOCIETA' AGRICOLA " LE FRASCHE " DEI F.LLI ALESSANDRO E MARIA ROSARIA PETRACCA S.S."	30	25	20	75
1719	PETRERA FRANCESCO	30	25	20	75
1720	SOCIETA' AGRICOLA F.LLI DONVITO S.S.	30	25	20	75
1722	SPADA VITO	30	25	20	75
1723	PERRONE FRANCESCO	30	25	15	70

PACCHETTO GIOVANI – Bando pubblicato nel BURP n. 87 del 28/07/2016 e ss.mm.ii.
Sottomisura 3.1 - Sostegno alla nuova adesione a regimi di qualità.
Dettaglio punteggi conseguiti in applicazione dei criteri di selezione di cui alla Sottomisura 3.1

		PUNTEGGIO			
POSIZIONE IN GRADUATORIA	DENOMINAZIONE AZIENDA	PRINCIPIO 1	PRINCIPIO 2	PRINCIPIO 3	TOTALE
1724	SOCIETA' AGRICOLA SOL SUD SOC.SEMPLICE	30	25	12,5	67,5
1726	S.S. AGRICOLA RUSSO	30	25	12,5	67,5
1728	GIANNICO CARLO	30	25	20	75
1729	PLANTAMURA ROCCO	30	25	20	75
1730	LAVARRA ANTONELLA	30	25	20	75
1731	FUSILLO VITO	30	25	20	75
1732	FIONDA FEDERICO	30	25	12,5	67,5
1745	DE MARINIS DE MARINIS PASQUA	30	25	15	70
1735	PETRUZZI GIOVANNI	30	25	12,5	67,5
1737	GIANDOMENICO DORIANA	30	25	12,5	67,5
1738	LASARACINA VITO	30	25	15	70
1739	ALTAMURA LUIGI	30	25	20	75
4220	SCHITO ANTONIO	30	25	20	75
1740	CIARDO JESSICA	30	25	5	60
1741	RINI ISABELLA	30	25	20	75
1742	MINGOLLA DOMENICO	30	25	15	70
1733	SOCIETA' AGRICOLA ZIO PEPPE S.S.	30	25	20	75
1736	LELLA ANGELO RAFFAELE	30	25	12,5	67,5
1746	TINELLA VINCENZO	30	25	20	75
1747	FRATELLI SCHITO S.S. SOCIETA' AGRICOLA	30	25	15	70
3945	VERZILLO MARTIN	25	25	20	70
1749	AURICCHIO LUCA	25	25	20	70
1750	PASTORE ADELAIDE	30	25	20	75
1751	PAVONE GIOVANNI	30	25	20	75
3956	BORTONE OSCAR ANTONIO	25	25	20	70
2927	LAGUARDIA GIOVANNI	25	25	20	70
3960	PRISCIANDARO ELIGIO	25	25	20	70
1754	CURCI ANTONIO	30	25	15	70
1755	PINNETTA DIEGO	30	25	20	75
1773	DEBERNARDIS PASQUALE	30	25	20	75
1758	S.A.R.S. SOCIETA' AGRICOLA SEMPLICE DI MARANO ROSA E MARANO ANNA	25	25	17,5	67,5
1774	LOIOTINE PASQUA	30	25	20	75
2655	TONDI LETIZIA	30	25	20	75
1765	SOCIETA' AGRICOLA CALOGIURI SOCIETA' SEMPLICE	30	25	20	75
1752	DESANTIS FRANCESCO	25	25	17,5	67,5
1753	MOTOLESE MARIA ELISABETTA	25	25	17,5	67,5
1756	BONSEGNA FRANCESCO	25	25	17,5	67,5
1757	CANTINE DALENA S.R.L. SOCIETA' AGRICOLA	25	25	17,5	67,5
1760	Az.Agr.Don Franco soc.sempl	30	25	20	75
1763	CUPERTINO ANNALISA	30	25	20	75
1776	GRECO ANTONELLA	30	25	20	75
1764	MANCO CHIARA	25	25	17,5	67,5
1767	RIA CARMINE	25	25	17,5	67,5

PACCHETTO GIOVANI – Bando pubblicato nel BURP n. 87 del 28/07/2016 e ss.mm.ii.
Sottomisura 3.1 - Sostegno alla nuova adesione a regimi di qualità.
Dettaglio punteggi conseguiti in applicazione dei criteri di selezione di cui alla Sottomisura 3.1

		PUNTEGGIO			
POSIZIONE IN GRADUATORIA	DENOMINAZIONE AZIENDA	PRINCIPIO 1	PRINCIPIO 2	PRINCIPIO 3	TOTALE
1768	INTROCASO LUCIANA	30	25	17,5	72,5
1769	PICHIERRI PAOLA	25	25	17,5	67,5
1770	LONGO MARIELISA	30	25	20	75
1771	CERVELLERA DANIELE DOMENICO	30	25	20	75
1772	DI MURO MASSIMO	25	25	17,5	67,5
1775	MARZULLO GIOVANNI	30	25	20	75
1777	L'APE DI FILLIDE SOCIETA' SEMPLICE AGRICOLA	30	25	15	70
1780	PICHIERRI ANNALISA	30	25	20	75
1781	BASILE ROSANNA	30	25	12,5	67,5
1782	D'ELIA GIANDOMENICO BENEDET	25	25	20	70
1783	CAPITANIO MICHELE	25	25	20	70
1784	MORETTI ANTONELLA	30	25	20	75
1785	SOCIETA AGRICOLA AGRIFORNELLI S.S.	30	25	20	75
1787	ROSATO SERENA	30	25	20	75
1788	MERRA ALESSANDRO	30	25	20	75
1789	AZIENDA AGRICOLA LA CORDARA SOCIETA' SEMPLICE AGRICOLA	30	25	20	75
3985	VINCIGUERRA ONOFRIO	25	25	20	70
1791	D'APOLITO ELVIANA ANTONIA	25	25	20	70
1792	SIMONETTI-NUZZACO VALENTINA IMMACOLATA	30	25	20	75
1793	SOCIETA' AGRICOLA BOCCUZZI S.S.	30	25	15	70
1795	CARBOTTI ROCCO	30	25	20	75
1796	LOCOROTONDO ANNUNZIATA	30	25	12,5	67,5
1797	INTINI ANTONIO	30	25	12,5	67,5
1798	COLIA VALERIA	25	25	17,5	67,5
1799	AZIENDA AGRICOLA F.LLI BRUNO MAURIZIO E MARIA SOCIETA' SEMPLICE	25	25	17,5	67,5
1801	SPORTELLI GIOVANNI	25	25	20	70
1802	CELESTE RAFFAELE	30	25	20	75
1803	AVELLA MARIALAURA	30	25	20	75
1804	MAGGI ILENIA	25	25	17,5	67,5
2683	ALGO S.N.C. SOCIETA' AGRICOLA DI GIORGIA E ALDO MELPIGNANO	30	25	20	75
1805	MANGIONE MICHELE	30	25	20	75
1806	CAPOZZO MARIA	30	25	20	75
1807	LOMURNO ANGELANTONIO	30	25	20	75
1808	AZIENDA AGRICOLA G & R DI GIUSEPPE J PETRERA E RAFFAELLA GATTI SOC. SEMPLICE	30	25	20	75
1810	RIPA CLARA	25	25	17,5	67,5
1811	CASSONE PAOLO	30	25	20	75
1812	CARUSO GIUSEPPE FRANCESCO	30	25	15	70
1813	RUSSO SOFIA	25	25	17,5	67,5
1814	SOCIETA' AGRICOLA CEREAGRICOLA SCH DI PASQUALE E GIUSEPPE SC	30	25	10	65
1816	TENUTA CAVALIERI SOCIETA' AGRICOLA DI FEDERICA, VALENTINA MARIA E FRANCESCA ZECCA -SOCIETA' SEMPLICE	30	25	20	75
3213	TENUTE DEL CARMINE SOCIETA' SEMPLICE AGRICOLA	25	25	20	70
1819	SACCHETTI MICHELANGELO	30	25	20	75

PACCHETTO GIOVANI – Bando pubblicato nel BURP n. 87 del 28/07/2016 e ss.mm.ii.
Sottomisura 3.1 - Sostegno alla nuova adesione a regimi di qualità.
Dettaglio punteggi conseguiti in applicazione dei criteri di selezione di cui alla Sottomisura 3.1

		PUNTEGGIO			
POSIZIONE IN GRADUATORIA	DENOMINAZIONE AZIENDA	PRINCIPIO 1	PRINCIPIO 2	PRINCIPIO 3	TOTALE
1820	SOCIETA' AGRICOLA TURCO MADEINPUGLIA S.S.	30	25	20	75
1822	PALADINI ALESSIO	25	25	17,5	67,5
1823	IANNE FRANCESCO	25	25	17,5	67,5
1824	MADELEINE GREEN HOUSE S.S.	30	25	20	75
1826	SOCIETA' AGRICOLA LA VITE DI CESARIA CHRISTIAN & F.LLI S.A.S.	25	25	17,5	67,5
1827	CEDOLA LEONARDO	30	25	20	75
1828	LILLI MARIO	30	25	20	75
1829	SOCIETA' AGRICOLA F.LLI DICECCA S.S.	30	25	10	65
1831	DI NOYA PAOLA	30	25	20	75
1832	VLP SOCIETA' AGRICOLA A RESPONSABILITA' LIMITATA	30	25	20	75
1833	AZIENDA AGRICOLA DEI FRATELLI D'APRILE GIACOMO E PASQUALE S.S.	30	25	10	65
1835	SOCIETA' AGRICOLA IL MANDORLO DI PEPE A. & MARVULLI G. S.S.	30	25	20	75
1836	D'ONGHIA GIUSEPPE	30	25	20	75
1837	FLORIO MICHELANGELO	30	25	20	75
1838	D'ONGHIA ANDRES FELIPE	30	25	20	75
1839	MASTROSERIO MARIA ANTONIETTA	30	25	20	75
1840	BERLOCO PAOLO	30	25	20	75
1841	FILO SCHIAVONI FRANCESCO	30	25	20	75
1842	SOCIETA' AGRICOLA MASSERIA DON LUCA GRANDE S.S.	30	25	20	75
1844	DI PALMA ANTONIO	30	25	20	75
1845	GARGANO EMANUELE	30	25	20	75
1846	COLATORTI NICOLA	30	25	20	75
1847	PALADINI MATTEO	30	25	15	70
1848	OTTOMANO VITOANDREA	30	25	15	70
1849	TEMPESTA FRANCESCO	30	25	20	75
1850	CANTATORE VIVAI SOCIETA' AGRICOLA S.S.	25	25	20	70
1852	ANTONUCCI FRANCESCA	25	25	17,5	67,5
1853	MASI GIUSEPPE	30	25	20	75
1854	GIUNGATO EMILIA	30	25	20	75
4032	LAGIOIA ELISA MORENA	30	25	20	75
1855	"AZIENDA AGRICOLA ROLLO" SOCIETA' AGRICOLA DI ROLLO GLORIA & C. SAS	25	25	17,5	67,5
1856	DISANTO VALENTINA	30	25	15	70
2517	DI VITTORIO MARTINA	25	25	15	65
1857	ROSELLI GAETANO	25	25	20	70
1858	SQUICCIARINI ANTONIO	30	25	20	75
1859	D'APRILE MASSIMO	30	25	10	65
1860	MARVULLI ANDREA	30	25	10	65
1861	AZIENDA AGRICOLA VI.MA. SOCIETA SEMPLICE	30	25	10	65
1862	PANARELLI FRANCESCO	30	25	20	75
1863	CICIRIELLO FEDERICA	25	25	20	70
4302	TALLARIGO ELEONORA	30	25	20	75
1864	AGRILOR SOCIETA' AGRICOLA DI LORUSSO LUIGI & C. SAS	30	25	20	75
1865	CARLUCCI PAOLA MARIA	30	25	15	70

PACCHETTO GIOVANI – Bando pubblicato nel BURP n. 87 del 28/07/2016 e ss.mm.ii.
Sottomisura 3.1 - Sostegno alla nuova adesione a regimi di qualità.
Dettaglio punteggi conseguiti in applicazione dei criteri di selezione di cui alla Sottomisura 3.1

		PUNTEGGIO			
POSIZIONE IN GRADUATORIA	DENOMINAZIONE AZIENDA	PRINCIPIO 1	PRINCIPIO 2	PRINCIPIO 3	TOTALE
1866	MINGIANO GINO	25	25	15	65
3001	MANCINI FRANCESCO	30	25	20	75
1867	BALICE MARCO	30	25	20	75
1868	NOTARI S.R.L. SOCIETA' AGRICOLA	30	25	20	75
1869	BECCI FRANCESCO	25	25	17,5	67,5
1870	MASTRODONATO RICCARDO	30	25	20	75
1871	ALLEGRO VITO	30	25	20	75
1872	CROVELLA MARCO	30	25	20	75
1873	SOCIETA' AGRICOLA FRATELLI PORFIDO S.S.	30	25	20	75
1875	VULPIO MICHELE	30	25	20	75
1876	TREDICI FRANCESCA	30	25	20	75
4061	D'ALESSANDRO GERARDA	30	25	20	75
1877	MASSERIA LAMATENERA SOCIETA' AGRICOLA SEMPLICE	30	25	20	75
1879	GIGANTE MARINA	30	25	20	75
1883	PICHICHERO GIUSEPPE	30	25	20	75
1880	SOCIETA' AGRICOLA POZZO CARUCCIO PICCOLO S.S.	30	25	20	75
1884	ZITO GIUSEPPE	25	25	17,5	67,5
1885	MELE MATTEO	30	25	20	75
1886	TURCO ANTONIO	30	25	20	75
1887	AZIENDA AGRICOLA LU MONACU S.S.	30	25	20	75
1889	RUBERTIS FRANCESCO	30	25	20	75
1890	SOCIETA' AGRICOLA PLANTAMURA S.R.L.S.	30	25	20	75
1891	ESOCIETA' AGRICOLA TENUTA VIGLIONE SRL	30	25	20	75
1895	DE BONIS NICOLA	30	25	20	75
1898	SOCIETA' AGRICOLA ANGELO SARACINO S.R.L. UNIPERSONALE	30	25	20	75
1892	SARDONE NICOLA	30	25	15	70
1899	ROMANO MARIAVITTORIA ILARIA	25	25	17,5	67,5
1893	FRASSANITO SARA	30	25	20	75
1894	LEUCI ANDREA	25	25	17,5	67,5
1896	SOCIETA AGRICOLA AGRICULT SOCIETA SEMPLICE	30	25	15	70
1900	AGRIAMENDOLARA SOCIETA' SEMPLICE AGRICOLA	30	25	15	70
1902	NITTI MICHELANGELO	30	25	20	75
4089	FRANCAVILLA STEFANIA	30	25	20	75
1903	MEZZANOTTE MICHELANTONIO	30	25	20	75
1904	DIMATTIA GIULIANO	30	25	20	75
1905	IUSO GIUSEPPE	30	25	20	75
1906	COPPA CHIARA	25	25	20	70
1907	CAPUTO DOROTEA	30	25	20	75
1908	F.LLI LOMBARDI S.S. SOCIETA' AGRICOLA	30	25	15	70
1910	SIBILLA MIRELLA	30	25	20	75
1911	PIRO ANTONIO	30	25	15	70
1912	SBLANO CARMELA	30	25	20	75
1913	FINO MIRIANA	30	25	20	75

PACCHETTO GIOVANI – Bando pubblicato nel BURP n. 87 del 28/07/2016 e ss.mm.ii.
Sottomisura 3.1 - Sostegno alla nuova adesione a regimi di qualità.
Dettaglio punteggi conseguiti in applicazione dei criteri di selezione di cui alla Sottomisura 3.1

		PUNTEGGIO			
POSIZIONE IN GRADUATORIA	DENOMINAZIONE AZIENDA	PRINCIPIO 1	PRINCIPIO 2	PRINCIPIO 3	TOTALE
1914	URBANO ANTONIO	30	25	20	75
1915	PICCOLO VINCENZO	25	25	20	70
1916	SCALA NICOLAMARIA	25	25	20	70
1917	SERRILLI ANTONIA	30	25	20	75
1918	NETTI STEFANO	30	25	20	75
1919	GRANDE FRANCESCO	30	25	20	75
3301	INGROSSO DAVIDE	30	25	20	75
2506	FRATTA GIOVANNI	25	25	20	70
1920	DELLA LUNA MATTEO	25	25	20	70
1921	DISANTO VITO LORENZO	30	25	20	75
1922	PONTRELLI SALVATORE	25	25	17,5	67,5
1923	LUTERVIN SOCIETA' SEMPLICE AGRICOLA	30	25	20	75
1925	SEMERARO FABRIZIO	30	25	20	75
1926	DINOI PAOLO ENZO	30	25	20	75
1927	RE FRANCESCO	25	25	17,5	67,5
1928	GRECO MICHELA	30	25	20	75
1929	RIZZELLO MARGARET	30	25	20	75
1930	INCHINGOLO ANTONIA	30	25	20	75
1931	MONTARULI MARICA	30	25	20	75
1932	NIGRO FRANCESCO	30	25	20	75
1933	PINTO ROBERTO	30	25	20	75
1934	D'ACCOLTI NICOLA	25	25	20	70
4106	SAVONITTI CHIARA	30	25	15	70
1935	ANGIOLA ELEONORA	30	25	20	75
1936	LAERA ANTONIO ANGELO	25	25	20	70
1937	CIANCI ELISABETTA	30	25	20	75
1938	DE PASCALE ILARIO STEFANO	25	25	20	70
1939	MARTINO PASQUALE PIO	30	25	15	70
1940	PASCIOLLA PIETRO	25	25	20	70
1941	PERRONE FELICIANA	30	25	20	75
2784	MARITATI CATERINA	30	25	20	75
1942	PINTO DAVIDE	25	25	20	70
1943	PEPE GIUSEPPE	25	25	20	70
1944	CATUCCI ANGELO NICOLA	25	25	20	70
1945	MATRELLA FLORA	30	25	20	75
1946	AZ. AGRICOLA AGRIBIT S.S.	30	25	20	75
2604	SANTORO GIOVANNI	30	25	20	75
1948	SPORTELLI ANDREA	30	25	20	75
1949	BASILE LUCA GIUSEPPE	25	25	20	70
1950	BIANCO MARIA GIULIA	25	25	15	65
1951	TURTURO BIAGIO	25	25	20	70
1952	CARRINO DENISE LUCIA	25	25	20	70
1953	MANSUETO BRUNO	30	25	20	75

PACCHETTO GIOVANI – Bando pubblicato nel BURP n. 87 del 28/07/2016 e ss.mm.ii.
Sottomisura 3.1 - Sostegno alla nuova adesione a regimi di qualità.
Dettaglio punteggi conseguiti in applicazione dei criteri di selezione di cui alla Sottomisura 3.1

		PUNTEGGIO			
POSIZIONE IN GRADUATORIA	DENOMINAZIONE AZIENDA	PRINCIPIO 1	PRINCIPIO 2	PRINCIPIO 3	TOTALE
1954	MENA SARA	30	25	20	75
1955	LOMASCOLO FRANCESCO	25	25	15	65
1956	DUEERRE SOCIETA' SEMPLICE AGRICOLA	25	25	20	70
1958	NANNA CATERINA	25	25	20	70
1959	PALUMBO DAVIDE	25	25	20	70
1960	RONZINO BRUNO	25	25	20	70
1961	RUGGIERO TOMMASO	25	25	15	65
1962	SPINELLI GIUSEPPE	25	25	20	70
1963	LOMBARDI VINCENZO	30	25	20	75
1964	PARRACINO DANIELE	30	25	20	75
1965	NETTI LUCA	25	25	20	70
4126	TROTTA MATTEO	30	25	20	75
1966	PALMISANO MIRELLA	25	25	20	70
1967	MASSA PASQUALE	25	25	20	70
2564	DE TOMMASI RAFFAELLA	30	25	20	75
1968	CARONE NICOLA	25	25	20	70
1969	DE LORENZIS DANIELA	25	25	20	70
1970	PISPERO MICHELE	30	25	20	75
1971	SOCIETA' SEMPLICE AGRICOLA DE SILVIO	30	25	20	75
1973	ANGARANO ADRIANA	30	25	20	75
1974	D'ALESSANDRO STEFANIA	30	25	20	75
1975	TOTA FRANCESCO GIUSEPPE	30	25	20	75
1976	SOCIETA'AGRICOLA POZZO MANCUSO F.LLI MALLARDI A.& V.SOC.SEMPL	30	25	20	75
1978	MATICHECCHIA CIRO	30	25	20	75
1979	LUVICA SOC SEMPLICE AGRICOLA	30	25	20	75
1981	DE PALMA CATALDO	30	25	20	75
1982	MOTTA DONATO DARIO	30	25	20	75
1983	DI CONSOLO CRISTIAN	25	25	17,5	67,5
1984	COLAFELICE GENNARO	30	25	20	75
1985	DIMONTE IRENE	30	25	20	75
3496	PICCIONE DANIELA	30	25	20	75
1986	PACE ANGELO	30	25	20	75
1987	RACIOPPA GIUSEPPE	30	25	20	75
3498	TRITTO ANTONIO	30	25	20	75
1988	COLANINNO VALERIA	30	25	20	75
1989	CAPONIO MARIAGRAZIA	30	25	20	75
1990	DAMATO NICOLA	30	25	15	70
1991	D'AMICO GIANFRANCO	30	25	20	75
1992	ROSELLI VINCENZO	30	25	20	75
1993	DE LUCA RAFFAELE	25	25	20	70
1994	DUEGI SOCIETA' SEMPLICE AGRICOLA	25	25	20	70
2039	MANCUSO MATTIA	30	25	20	75
2040	STASI PIERGIOVANNI	30	25	20	75

PACCHETTO GIOVANI – Bando pubblicato nel BURP n. 87 del 28/07/2016 e ss.mm.ii.
Sottomisura 3.1 - Sostegno alla nuova adesione a regimi di qualità.
Dettaglio punteggi conseguiti in applicazione dei criteri di selezione di cui alla Sottomisura 3.1

		PUNTEGGIO			
POSIZIONE IN GRADUATORIA	DENOMINAZIONE AZIENDA	PRINCIPIO 1	PRINCIPIO 2	PRINCIPIO 3	TOTALE
2001	CAGNAZZO CARMELO	30	25	20	75
2012	TRISOLINI SILVANA	30	25	20	75
2018	CALO' ANDREA	30	25	20	75
2020	DE SANTIS ALESSIO GIOVANNI	30	25	20	75
1996	BELLISARIO GIOACCHINO	30	25	20	75
1997	GADALETA MARIA PIA	30	25	20	75
1998	R.T.FRUIT SOCIETA' AGRICOLA A R.L.	30	25	20	75
1999	AZIENDA AGRICOLA TERRA NOSTRA DEI FRATELLI NAPOLI MARCO E MICHELE S.S.	30	25	20	75
2002	PEDONE VINCENZO	30	25	20	75
2003	SOCIETA' AGRICOLA GERARDI M. & F. S.S.	30	25	15	70
2005	GIOTTA VITO	30	25	20	75
2006	MELE FRANCESCO	30	25	20	75
2007	GERARDI MARIA	30	25	15	70
2008	MARIANI GIUSEPPE	30	25	20	75
2009	POLIGNANO VITO	30	25	20	75
2036	SOCIETA' SEMPLICE AGRICOLA F.LLI ZELLA	30	25	20	75
2010	AZIENDA "BAIA DEGLI ULIVI" SOCIETA' SEMPLICE AGRICOLA	30	25	20	75
4360	SOMEPS 2.0 SOCIETA' SEMPLICE AGRICOLA	30	25	20	75
4362	CANNOLETTA MATTEO	30	25	15	70
2013	RAGONE GIROLAMO	30	25	20	75
2014	NICOLINI CARMINE	30	25	15	70
2038	VOLPE FRANCESCO	30	25	20	75
2015	BIANCO ROBERTO	30	25	20	75
2016	DE BIASI PAOLA	30	25	20	75
2017	DE NIGRIS ANDREA	30	25	20	75
2019	IASIUOLO GIORGIO	30	25	20	75
2021	CARONE ANNA	30	25	17,5	72,5
2022	PILLO ANTONIO GEREMIA	30	25	20	75
2023	TRULLO DI MARE SOCIETA' AGRICOLA	30	25	20	75
2024	SIMEONE MARTINO	30	25	20	75
2025	PAULANGELO FRANCESCA VITA	30	25	15	70
2026	CAFFO' PAMELA	30	25	20	75
2027	SERPENTINO DANIELA	30	25	20	75
2028	PAGANO FRANCESCO	30	25	20	75
2029	D'APRILE DOMENICA LISA	30	25	20	75
2030	CAGGIANO ANNARITA	30	25	20	75
2031	DE GAETANI NADIA ANTONIA	30	25	20	75
2032	CAROLI MARIO	30	25	15	70
2637	GARCARLI SOC. AGR. A R. L. S.	25	25	20	70
2033	MAGNO GIOVANNI GIUSEPPE	30	25	20	75
2034	MILILLO FRANCESCO	30	25	20	75
2035	GENGHI CARMELA	30	25	20	75
2042	COSTA ANDREA	30	25	20	75

PACCHETTO GIOVANI – Bando pubblicato nel BURP n. 87 del 28/07/2016 e ss.mm.ii.
Sottomisura 3.1 - Sostegno alla nuova adesione a regimi di qualità.
Dettaglio punteggi conseguiti in applicazione dei criteri di selezione di cui alla Sottomisura 3.1

		PUNTEGGIO			
POSIZIONE IN GRADUATORIA	DENOMINAZIONE AZIENDA	PRINCIPIO 1	PRINCIPIO 2	PRINCIPIO 3	TOTALE
2043	AZ.AGR. S. VINCENZO SOC. SEMPL.	30	25	20	75
2044	GALANTE VINCENZO	30	25	20	75
2045	BAROZZI MATTEO	30	25	20	75
2046	SOCIETA' SEMPLICE AGRICOLA DISABATO DI DISABATO ANGELO E DISABATO FRANCESCA	30	25	20	75
2048	PALUMBO MASSIMO	30	25	20	75
2049	DE FRANCISCIS ELISABETTA	30	25	20	75
2050	BALDASSARRA BERARDINO	30	25	20	75
2051	D'ONGHIA RAFFAELLA	30	25	15	70
2052	NATUZZI VITO	30	25	20	75
2053	LILLO FRANCESCO	30	25	20	75
2054	ANGELILLO MADDALENA	30	25	20	75
2055	BERARDINO MARIA MARIE	30	25	20	75
2056	BEVILACQUA VITO	30	25	15	70
2057	DANIELE & ALO' SOCIETA' AGRICOLA SEMPLICE S.S.	25	25	20	70
4379	SOCIETA' SEMPLICE AGRICOLA COPPAMALVA	25	25	20	70
4382	VIGILANTE ROSA	30	25	20	75
2059	GIRARDI FRANCESCO	30	25	20	75
2060	LACAITA DANIELE	25	25	17,5	67,5
2061	SANTORO CHIARA	30	25	20	75
2062	AZIENDA AGRICOLA DAMONE SOCIETA' SEMPLICE	30	25	20	75
2065	PRETE ALESSANDRA	30	25	20	75
2066	MASTRANGELO FRANCESCA VALENTINA	30	25	20	75
2067	LOCOROTONDO FRANCESCO	30	25	12,5	67,5
2068	TOTA GIUSEPPINA	30	25	20	75
2069	MONITILLO MILENA	30	25	20	75
2070	AGRICOLA NUZZACO SOCIETA' A RESPONSABILITA' LIMITATA	30	25	20	75
2071	RUSSO GIANFRANCO	30	25	20	75
2073	SOCIETA' AGRICOLA PEDONE	30	25	20	75
2075	LOFORESE ARCANGELA	30	25	20	75
3775	SOCIETA' AGRICOLA TERRE D'ARCHADIA S.S.	30	25	20	75
2076	TENUTA DONNA ANNA S.A.S. SOC. AGRICOLA DI CASCIONE GIOVANNI & C.	30	25	20	75
2085	MACIRELLA ANGELO	30	25	20	75
2078	SOCIETA' AGRICOLA LIDIO S.R.L.	30	25	15	70
2079	GRECO FUTURA SNC	25	25	17,5	67,5
2081	GRECO SALVATORE ROMOLO	30	25	20	75
2082	SCARPELLO LUIGI	25	25	17,5	67,5
2083	COLAPRICO MARIA ALEXIA	30	25	20	75
2084	FRANCO LUIGIA	30	25	20	75
2086	LOMURNO MICHAELA	30	25	20	75
2087	MACCARONE ENRICO LUIGI ANTONIO	30	25	20	75
2088	GISO MARIA GRAZIA	30	25	15	70
2089	TOMAIUOLI ANTONIO	30	25	15	70
3128	AGRICOLA CATALANO DEI FRATELLI MICHELE E ELENA SOFIA CATALANO SOCIETA' SEMPLICE	30	25	20	75

PACCHETTO GIOVANI – Bando pubblicato nel BURP n. 87 del 28/07/2016 e ss.mm.ii.
Sottomisura 3.1 - Sostegno alla nuova adesione a regimi di qualità.
Dettaglio punteggi conseguiti in applicazione dei criteri di selezione di cui alla Sottomisura 3.1

		PUNTEGGIO			
POSIZIONE IN GRADUATORIA	DENOMINAZIONE AZIENDA	PRINCIPIO 1	PRINCIPIO 2	PRINCIPIO 3	TOTALE
2090	DE LEO GIULIO	25	25	20	70
2091	SOCIETA' AGRICOLA SEMPLICE FRATELLI CARENZA	25	25	20	70
2093	IUSO SILVIA	30	25	20	75
2094	CARVUTTO PIETRO ANTONIO	30	25	20	75
2697	TENUTA CALDARULO SOCIETA AGRICOLA A RESPONSABILITA LIMITATA	30	25	20	75
4177	RAFFAELI RIPALTA	25	25	20	70
2095	AZIENDA AGRICOLA CAPPELLI S.S.	30	25	20	75
2097	SOCIETA' AGRICOLA " L'AURORA DI SPAGNOLO FRANCESCO E SPAGNOLO AURORA S.N.C."	30	25	20	75
3550	GENCO VITO	30	25	15	70
2099	MASTROGIACOMO DONATO	30	25	20	75
2100	SOCIETA' AGRICOLA MASSERIA LUCO SRL	30	25	20	75
2101	ARDITO MIRIANA	30	25	15	70
2102	OTTINO ELENA	25	25	17,5	67,5
2103	BALICE ANTONIO	25	25	20	70
2704	CURCI MAURO	30	25	15	70
2104	MEMOLA TOMMASO	30	25	20	75
2105	CERVETTI SALVATORE	30	25	20	75
2106	TERRUSI TOMMASO VITO	30	25	20	75
2107	VALENTINI ADRIANA	25	25	20	70
2108	CARAVELLA GIUSEPPE	30	25	20	75
2109	TEDESCHI SIMONA	25	25	20	70
2110	DE NICOLO GIUSEPPE	25	25	20	70
2111	CRASTOLLA ARIANNA	30	25	20	75
2112	RUTIGLIANO ROSA	25	25	5	55
2113	RODIO PIERFRANCESCO	30	25	20	75
2114	AGRISOL S.R.L. SOCIETA' AGRICOLA	30	25	20	75
2115	DE PALMA GIANMARCO	25	25	5	55
1606	RIPA SARA	25	25	17,5	67,5
2116	PULIMENO SERENA	30	25	20	75
2117	CLOROPHYLLA SOCIETA' AGRICOLA SEMPLICE	30	25	20	75
2120	MARIANO ANDREA	30	25	20	75
2121	DELL'ANNA STEFANIE	25	25	5	55
3386	PUCCI MICHELANGELO	30	25	15	70
3387	SOCIETA' AGRICOLA DANIELE DI RIONTINO MICHELE E RIONTINO CRISTINA ANGELA S.S.	30	25	15	70
2122	RAPANA' CHIARA	30	25	15	70
2123	BONGERMINO FILOMENA	30	25	20	75
2124	D'ELIA MANUELA	30	25	20	75
2125	MANNI FLOWERS SRL - SOCIETA' AGRICOLA	25	25	20	70
2126	ACCOTO GIUSY	30	25	20	75
2127	FAZZI FEDERICO	30	25	20	75
3401	TARANTINI MARIOMASSIMO	30	25	15	70
2128	MARGHERITI SABRINA	30	25	20	75
3821	SANTANNA SOCIET? AGRICOLA RESPONSABILT? LIMITATA SEMPLIFICATA	30	25	15	70

PACCHETTO GIOVANI – Bando pubblicato nel BURP n. 87 del 28/07/2016 e ss.mm.ii.
Sottomisura 3.1 - Sostegno alla nuova adesione a regimi di qualità.
Dettaglio punteggi conseguiti in applicazione dei criteri di selezione di cui alla Sottomisura 3.1

		PUNTEGGIO			
POSIZIONE IN GRADUATORIA	DENOMINAZIONE AZIENDA	PRINCIPIO 1	PRINCIPIO 2	PRINCIPIO 3	TOTALE
2129	CAFFO' MARIO	25	25	20	70
2130	RUGGIERO VINCENZO	25	25	20	70
2131	BRAMANTE GRAZIA	30	25	15	70
2132	SAVINO ANGELO	30	25	20	75
2133	DEL CONSOLE CATALDO	30	25	20	75
2708	ROSSI NICOLA LUIGI	30	25	20	75
2134	SOCIETA' AGRICOLA MADONNA DI LORETO SRL	25	25	20	70
2135	SCARINGELLA RICCARDO	30	25	20	75
2136	ELIA ANGELA	30	25	20	75
2137	GENCO MARIA LUCIA	30	25	20	75
2138	MASSARO ALESSIO	30	25	20	75
2139	AGRISAGI SOCIETA' SEMPLICE AGRICOLA	30	25	15	70
2141	GIOTTA GIOVANNI ALBERTO	30	25	20	75
2142	RUSSI RICCARDO	30	25	20	75
2143	MUSA ALBERTO	30	25	20	75
4212	FORMICA MENGANO LEONARDO	30	25	20	75
2144	MARGOLLICCI FRANCESCO	25	25	20	70
2145	GAGLIARDI ANNALISA	30	25	20	75
2146	SQUICCIARINI ELENA	30	25	20	75
2147	GATTA MARIA	30	25	20	75
2155	APISTICA DELLE GRAVINE SOCIETA' SEMPLICE AGRICOLA DI PUTIGNANO G. E SCISCIO P.	30	25	20	75
2148	COLONNA GIUSEPPE	30	25	20	75
2149	COLAMONICO FRANCESCO	25	25	20	70
2150	CASULLI ARIANNA	30	25	20	75
2151	GRECO CRISTIAN	25	25	20	70
2152	FORESE ERASMO	30	25	20	75
2153	FIORE VINCENZO	30	25	15	70
2154	DE DONATIS MARIA GLORIA	25	25	20	70
2157	SOCIETA' AGRICOLA F.LLI SQUICCIARINO DI SQUICCIARINO FRANCESCA & C S.S.	30	25	20	75
4439	MELCHIORRE FILOMENA PIA	30	25	20	75
2158	GIANNETTO PIETRO	30	25	20	75
2159	ANCHORA VALENTINA	30	25	20	75
2160	CHIRIVI' ANTONIO	30	25	20	75
2161	DALANO GIUSEPPE	30	25	20	75
2162	CUCINELLI BENEDETTO	25	25	20	70
2163	SOCIETA' AGRICOLA F.LLI CATUCCI S.S.	30	25	20	75
2165	NOCCO ANNA	30	25	20	75
2735	BIANCO VALENTINA	30	25	20	75
3594	SOCIETA' SEMPLICE AGRICOLA "CRUSTE" DI SARRACCO ELISABETTA E D'ADDARIO LUCIA	30	25	20	75
2166	SOCIETA' AGRICOLA F.LLI CALIA PAOLO E FRANCESCA S.S.	30	25	10	65
2168	ARGESE ELIGIA	30	25	20	75
2169	CAPONE ANDREA	30	25	20	75
2170	SOCIETA' AGRICOLA ATTOLICO S.S.	30	25	20	75

PACCHETTO GIOVANI – Bando pubblicato nel BURP n. 87 del 28/07/2016 e ss.mm.ii.
Sottomisura 3.1 - Sostegno alla nuova adesione a regimi di qualità.
Dettaglio punteggi conseguiti in applicazione dei criteri di selezione di cui alla Sottomisura 3.1

		PUNTEGGIO			
POSIZIONE IN GRADUATORIA	DENOMINAZIONE AZIENDA	PRINCIPIO 1	PRINCIPIO 2	PRINCIPIO 3	TOTALE
2172	MALORGIO ANTONIO	25	25	17,5	67,5
2173	FLORIO POTITO	30	25	20	75
2174	AZ.AGRIC. FORTUNATO DI FORTUNATO	25	25	17,5	67,5
2176	SOCIETA' AGRICOLA SEMPLICE GREENSALENTO DI GABRIELE E MARTINA STASI	30	25	20	75
2177	DE TROIA GIULIA	30	25	20	75
2178	AZ.AGR.CANNITO SOC.SEMPL	30	25	20	75
2180	Az.Agr.Bio Agri soc.sempl	30	25	15	70
2183	MAGGIALETTI CAROLINA	25	25	20	70
2184	NITTI VINCENZO	30	25	15	70
2185	NITTI DOMENICO	30	25	15	70
2186	VENERE MARIKA	30	25	15	70
2187	PATI FEDERICA	25	25	17,5	67,5
2188	PECCARISI FRANCESCO	30	25	20	75
2189	PISCAZZI LUANA STELLA	30	25	20	75
2190	SOCIETA' AGRICOLA NIEDA S.A.S.	30	25	20	75
2192	SOC.AGR. RAFFA DANIELE SS	30	25	20	75
2194	AMMENDOLA DOMENICO	30	25	20	75
2195	BUONAMASSA GIUSEPPE	30	25	15	70
2196	AZIENDA AGRICOLA IL PARCO VERDE SAS DI TROTTA VITTORIA PIA E TROTTA MATTEO LUCA	30	25	20	75
2198	SOCIETA' AGRICOLA CARIGLIA DI SANTORO VITTORIA & C. SOCIETA' SEMPLICE	30	25	20	75
2199	MARINO ALBERTO	25	25	20	70
2201	DIPALMA MICHELE	30	25	20	75
2202	QUINTANO TOMMASO	30	25	15	70
2758	SOCIETA' AGRICOLA "LE PRIMIZIE" DEI FRATELLI CAPUANO SOCIETA' SEMPLICE	25	25	20	70
2203	SOCIETA' AGRICOLA ANGARANO - LONARDELLI S.S.	25	25	20	70
2205	TAURO NICOLO'	30	25	20	75
2206	SCHIAVARELLI ANGELA	30	25	15	70
2207	VALENTINI PIETRO	25	25	20	70
2208	AMODIO GIUSEPPE	30	25	20	75
2209	BALICE CLAUDIA	25	25	20	70
2210	CAMPANELLA ARCANGELO	30	25	20	75
2211	SOCIETA' AGRICOLA B.E.N. DI PARADISO NICOLA E PARADISO EMANUELA S.A.S.	30	25	20	75
2213	SURACE PASQUALE	30	25	12,5	67,5
2214	SOCIETA' AGRICOLA DENTAMARO S.A.S. DI DENTAMARO VINCENZO & C.	30	25	20	75
2216	AZ.AGRICOLA F.LLI MASTROMARINO DI C. E M. SOCIETA' SEMPLICE	30	25	10	65
2218	GRANIERI GIOVANNA	25	25	20	70
2219	ZITO MICHELE	30	25	20	75
2220	SOCIETA' AGRICOLA MASSERIA MACERONE	30	25	15	70
2222	SOCIETA' AGRICOLA TERRAMARANSA S.S.	30	25	20	75
2224	QUATTROMINI ATTANASIO ANTONIO	30	25	10	65
2225	LOLLI ILARIA	25	25	17,5	67,5
2226	BERLOCO VITANTONIO	30	25	20	75
3630	ROSSI SIMONA	30	25	15	70

PACCHETTO GIOVANI – Bando pubblicato nel BURP n. 87 del 28/07/2016 e ss.mm.ii.
Sottomisura 3.1 - Sostegno alla nuova adesione a regimi di qualità.
Dettaglio punteggi conseguiti in applicazione dei criteri di selezione di cui alla Sottomisura 3.1

		PUNTEGGIO			
POSIZIONE IN GRADUATORIA	DENOMINAZIONE AZIENDA	PRINCIPIO 1	PRINCIPIO 2	PRINCIPIO 3	TOTALE
2227	FORGIONE JULIAN MICHELANGELO	25	25	20	70
2228	SOCIETA' AGRICOLA F.LLI DI TARANTO SOCIETA' SEMPLICE	30	25	20	75
2230	SICONOLFI GERARDO	25	25	15	65
2231	PERTA VITO	30	25	20	75
2232	SOCIETA' AGRICOLA SEMPLICE MASSERIA VALLENZA DEI FRATELLI RICCI	30	25	20	75
2234	MASTRONARDI PIERFABIO	30	25	20	75
2235	ANGELILLO PASQUALE	30	25	20	75
2236	COMO GIACOMO	30	25	20	75
2237	LA SELVA GIUSEPPE	30	25	20	75
2238	LASORELLA PIERO	30	25	20	75
2239	GASPARRO ANDREA	30	25	20	75
2240	DIFINO CATERINA	30	25	15	70
2241	MORRONE FEDERICO	25	25	20	70
2242	SOCIETA' AGRICOLA F.LLI BISCEGLIA S.S.	25	25	20	70
2244	PALERMO PIETRO	25	25	15	65
2245	BIANCO ANTONIO	25	25	20	70
2246	NANNA LEONARDO	30	25	15	70
2247	SOCIETA' AGRICOLA MONTICELLI SOCIETA' SEMPLICE	30	25	20	75
2249	ALOISIO GIUSEPPE	25	25	20	70
2250	LOSITO ROSSANA	30	25	15	70
2251	MARCHITELLI ANNA	30	25	15	70
2252	BARBERIO ANNA	30	25	15	70
2253	SOCIETA' AGRICOLA MASSERIA STORICA PILAPALUCCI S.S.	30	25	20	75
2255	PECERE GIUSEPPE	30	25	20	75
2256	STRAFINO EUGENIO	30	25	20	75
2260	SOLITO ELISABETTA	30	25	20	75
2261	MAGGI ARCANGELO	25	25	20	70
2262	VITOBELLO FRANCESCO	30	25	20	75
2263	SIRRESSI SANDRO	30	25	20	75
2264	SPAGNUOLO GERARDO	30	25	15	70
2265	DIBENEDETTO NICOLA	30	25	15	70
2266	AMATO MARCO	30	25	20	75
2267	BUCCOLIERO FEDERICA	30	25	20	75
2268	MERICO GIUSEPPINA	30	25	20	75
3892	PINTO GIOACCHINO	30	25	15	70
2269	DONNO ALESSIO	30	25	20	75
602	DONNAPAOLA SOCIETA' AGRICOLA S.R.L.	30	25	15	70
2270	PANNESE DONATO	30	25	20	75
2271	SOCIETA' AGRICOLA LA CILIEGIARA S.S.	30	25	20	75
2274	VITI NICOLA MARIA	30	25	20	75
2275	CAMARDA ENRICO	30	25	20	75
2276	CIAVARELLA SAVERIO	25	25	12,5	62,5
2277	MASSERIA COCCOLO SNC DI LOPRENCIPE D & V SOCIETA' AGRICOLA	30	25	20	75

PACCHETTO GIOVANI – Bando pubblicato nel BURP n. 87 del 28/07/2016 e ss.mm.ii.
Sottomisura 3.1 - Sostegno alla nuova adesione a regimi di qualità.
Dettaglio punteggi conseguiti in applicazione dei criteri di selezione di cui alla Sottomisura 3.1

		PUNTEGGIO			
POSIZIONE IN GRADUATORIA	DENOMINAZIONE AZIENDA	PRINCIPIO 1	PRINCIPIO 2	PRINCIPIO 3	TOTALE
2280	MARITATI ANTONIO	25	25	17,5	67,5
2281	AZIENDA AGRICOLA "LA CRIANZA" SOCIETA' SEMPLICE	25	25	20	70
3151	GATTI ANGELO	30	25	20	75
2283	PLANTONE VITO	30	25	20	75
2285	D'APRILE VITANTONIO	25	25	20	70
2286	MASSERIA SAN FRANCESCO SOCIETA' SEMPLICE AGRICOLA	30	25	20	75
2288	L'EREDE GIOVANNA	30	25	15	70
2289	COLUCCI GIUSEPPINA	30	25	20	75
2290	AZIENDA AGRICOLA LA SELVA SOCIETA' SEMPLICE AGRICOLA	30	25	15	70
2293	LOPANE LORENZO	30	25	20	75
2294	VINCIGUERRA CARMELA	30	25	20	75
2295	COLUMELLA SALVATORE	30	25	20	75
2827	DI NOIA LEONARDO	30	25	10	65
2296	RUGGIERO ANGELO	30	25	20	75
2297	LAGHEZZA ANGELA	30	25	20	75
2298	COLACICCO VITA	30	25	20	75
2299	ROSSELLI BENEDETTO	30	25	20	75
2300	CARBONE GIUSEPPE	30	25	10	65
2301	RIZZO MARCO	30	25	20	75
4744	ABBRUZZESE MARIA GIOVANNA	25	25	20	70
2302	GIOTTA CESARIO	30	25	20	75
3258	TEMPESTA GIUSEPPE	30	25	20	75
2303	INGROSSO GIORGIO	30	25	20	75
2304	DIGREGORIO MARIAGATA	30	25	17,5	72,5
2305	PALMIERI LAURA	30	25	20	75
2306	LABARILE GAETANO	30	25	20	75
2307	BORROMELO FRANCESCO PASQUALE	30	25	20	75
2308	IASIUOLO PALMA	30	25	20	75
2309	GENCO SAVERIO	30	25	20	75
2310	SALIANI ANTONIETTA	30	25	20	75
2311	CHIRONNA LUCIA	30	25	10	65
2312	GRANDI DOMENICA	30	25	20	75
2313	LOPANE CARLO MARCO	30	25	20	75
2314	PERRONE ROSALBA	30	25	20	75
2315	AMORESE GIOVANNI	30	25	20	75
2316	AGRIGRAM SOCIETA' AGRICOLA DI GRAMEGNA SAVERIO & C. S.A.S.	30	25	20	75
2317	TURCHIANO GIACOMO	30	25	20	75
2777	SOCIETA' AGRICOLA MACCHIA DEGLI ULIVI	25	25	20	70
2318	LAMORGESE ANTONIO	30	25	15	70
2319	COLACICCO ANGELA	30	25	20	75
4153	IUSO EMILIO	25	25	17,5	67,5
2320	CAMPANELLA ANGELO	30	25	20	75
2321	ZANZARIELLO FRANCESCO	30	25	20	75

PACCHETTO GIOVANI – Bando pubblicato nel BURP n. 87 del 28/07/2016 e ss.mm.ii.
Sottomisura 3.1 - Sostegno alla nuova adesione a regimi di qualità.
Dettaglio punteggi conseguiti in applicazione dei criteri di selezione di cui alla Sottomisura 3.1

		PUNTEGGIO			
POSIZIONE IN GRADUATORIA	DENOMINAZIONE AZIENDA	PRINCIPIO 1	PRINCIPIO 2	PRINCIPIO 3	TOTALE
2322	PASCULLI PIETRO PAOLO	30	25	20	75
2323	RIZZELLI SILVIA	30	25	20	75
2324	SCANNIFFIO GIOVANNI	30	25	20	75
2325	AZIENDA AGRICOLA F.LLI DE IURE S.S.	25	25	20	70
2327	AZIENDA AGRICOLA GIEFFE-S.S. AGRICOLA	25	25	20	70
2329	RUSCIGNO ANGELA	30	25	20	75
2330	LEMBO ANTONIO PIO	30	25	20	75
2331	SOCIETA' AGRICOLA F.LLI BORAGINE BORA BIO	25	25	20	70
2336	SCARCIGLIA GIAMPAOLO	25	25	20	70
2337	GROTTE DI SAN GIACINTO SOCIETA' AGRICOLA S.R.L.	25	25	20	70
4825	FRATELLI STELLACCIO S.S.	30	25	15	70
2341	SOCIETA' AGRICOLA DONNA TERESA S.S.	30	25	20	75
2338	RIZZO PIERPAOLO	25	25	17,5	67,5
2339	NUZZI SAVERIO	30	25	20	75
2340	FORTE DOMENICO	30	25	15	70
2343	GIAMPETRUZZI FRANCESCO	30	25	20	75
2344	SOCIETA' SEMPLICE AGRICOLA IL QUADRIFOGLIO	30	25	20	75
2346	DE BENEDETTO STEFANO	25	25	20	70
2347	PINO STEFANO	30	25	20	75
2348	QUATELA ARTURO	30	25	20	75
2349	SARACINO VITO NICOLA	30	25	20	75
2350	PAPADOPOLI FEDERICO	30	25	17,5	72,5
4172	SOCIETA' AGRICOLA SEMPLICE LAMA DI CARRO	30	25	20	75
2351	SOCIETA' AGRICOLA GALATI SOCIETA' IN ACCOMANDITA SEMPLICE DI GALATI DARIO & C.	25	25	17,5	67,5
4554	GRASSI MARIA	25	25	17,5	67,5
2352	DISABATO DOMENICO	30	25	15	70
2353	AMORESE TOMMASO	30	25	20	75
2354	BUDRAGO MICHELE	30	25	20	75
2355	CIUFFREDA RAFFAELLA	30	25	20	75
2357	SCIRPOLI GIANNA	30	25	20	75
2358	MANCINI IVANA	30	25	20	75
2362	GIORDANI MICHELE	30	25	20	75
2359	DEL FRATE NICOLETTA	30	25	20	75
2360	QUAGLIANO LIBERA	30	25	20	75
2361	ZINGARIELLO ROSARIA POMPEA	30	25	20	75
2356	LA TORRE GIAMPIERO	30	25	20	75
2363	SPINELLI VITO	25	25	20	70
2364	PAZIENZA GAETANA	30	25	20	75
2365	DE PALMA GIANLUCA	25	25	20	70
2367	SOCIETA' AGRICOLA FACCIADIO DI CIRROTTOLA V. & MARVULLI D. S.S.	30	25	15	70
2368	SOCIETA' AGRICOLA BIOALTAMURGIA.IT	30	25	20	75
2371	SAVINO ANTONELLO	30	25	20	75
2372	VINO LUIGI	25	25	20	70

PACCHETTO GIOVANI – Bando pubblicato nel BURP n. 87 del 28/07/2016 e ss.mm.ii.
Sottomisura 3.1 - Sostegno alla nuova adesione a regimi di qualità.
Dettaglio punteggi conseguiti in applicazione dei criteri di selezione di cui alla Sottomisura 3.1

		PUNTEGGIO			
POSIZIONE IN GRADUATORIA	DENOMINAZIONE AZIENDA	PRINCIPIO 1	PRINCIPIO 2	PRINCIPIO 3	TOTALE
2373	DISCIPIO MARIA	30	25	20	75
2374	DE BIASI ANNALISA	30	25	15	70
2375	PETRERA CESARE	25	25	20	70
2376	DI VITTORIO FRANCESCO	25	25	20	70
2377	SOCIETA' AGRICOLA STORM NURSERY	25	25	20	70
2379	TORRES GIULIANA	25	25	20	70
2380	ANTONICELLI FRANCESCO	30	25	15	70
2381	SOCIETA' SEMPLICE AGRICOLA "MONTEDORO PICCOLO"	30	25	20	75
2382	LAMANNA ANDREA	30	25	15	70
2383	MINOSI FRANCESCA	25	25	20	70
2384	CAVALLO LUCIANO	30	25	20	75
2385	PINTO GIOVANNI CARLO	30	25	20	75
4338	SOCIETA AGRICOLA DARGENIO DI DARGENIO VINCENZO E DARGENIO GIOVANNA SOCIETA SEMPLICE	30	25	15	70
2881	SOCIETA' AGRICOLA F.LLI BLASI S.S.	30	25	20	75
2386	PERRUCCI GIUSEPPE	30	25	20	75
2388	MARCHITELLI ANGELO	25	25	20	70
2389	IL PARCO SOCIETA' AGRICOLA SEMPLICE	25	25	20	70
2391	PISTACCHIO ANTONIO	30	25	20	75
2392	VILELLA MICHELE	30	25	20	75
2393	DI MURO GIUSEPPE	30	25	20	75
2838	IACOBELLIS FELICE	30	25	20	75
2394	PEDONE MARIA ANTONIA	25	25	20	70
2395	CARRIERI PIERA	25	25	17,5	67,5
2397	SOCIETA' SEMPLICE AGRICOLA ARDITO SIMONE E ARDITO FEDERICA	30	25	20	75
2399	RONCETTI DOMENICO	30	25	20	75
2400	AZIENDA AGRICOLA PROFUMI DI MURGIA DI MONTRONE MASSIMO, VALLARELLA LAURA E PISTILLO FABIANA SOC.SEMPLICE AGRICOLA	30	25	20	75
2403	COLAFRANCESCO FRANCESCA	30	25	20	75
2404	PARMA COSTANTINO	30	25	20	75
2405	DITOMA MARIA	30	25	15	70
3762	QUACQUARELLI MARIO	30	25	20	75
2406	GASPARRI CAMILLO	30	25	20	75
2407	MARCONE GIUSEPPE	30	25	20	75
2408	CARONE ANGELA	30	25	20	75
248	MASSERIA VALENTE SOCIETA' AGRICOLA DI MARIANNA AYROLDI & C SAS	30	25	20	75
3596	TROIANO SIMONA COSTANZA	30	25	20	75
2409	BIANCO ROSANNA	30	25	20	75
2410	FAZIO ANTONIO	30	25	20	75
2411	BISCEGLIE TERESA	30	25	20	75
2412	CRUCIANO NAZARIO MARIA	30	25	20	75
2413	CAPONIO STEFANO	30	25	20	75
2414	ROCCIA ANTONIO	25	25	20	70
2415	CONTEGIACOMO AMEDEO	30	25	20	75

PACCHETTO GIOVANI – Bando pubblicato nel BURP n. 87 del 28/07/2016 e ss.mm.ii.
Sottomisura 3.1 - Sostegno alla nuova adesione a regimi di qualità.
Dettaglio punteggi conseguiti in applicazione dei criteri di selezione di cui alla Sottomisura 3.1

		PUNTEGGIO			
POSIZIONE IN GRADUATORIA	DENOMINAZIONE AZIENDA	PRINCIPIO 1	PRINCIPIO 2	PRINCIPIO 3	TOTALE
2416	GUGLIELMI MARIA	30	25	20	75
2417	DELFONTE CHIARA	30	25	20	75
3791	CECI GINISTRELLI NICOLO'	30	25	20	75
2418	ROMANO MARIA PIA	30	25	20	75
2419	AZIENDA AGRICOLA MOLINARI - SOCIETA' AGRICOLA SEMPLICE	30	25	20	75
2421	CIANI PASQUA	30	25	20	75
2422	CERVELLERA UMBERTO	30	25	20	75
2423	SOCIETA AGRICOLA SANTA ROSA S.R.L.	30	25	20	75
2424	SOCIETA' AGRICOLA TERRE DEI GRECO SOCIETA' SEMPLICE	30	25	12,5	67,5
3806	ANELLI MARIA	30	25	15	70
2426	SAPONARO CHIARA	30	25	20	75
2427	COLAMONACO AGRI SOC. SEMPL.	30	25	10	65
2429	MARUOTTI FEDERICO	30	25	20	75
2430	LEONETTI FRANCESCO	30	25	20	75
2431	SOCIETA' AGRICOLA SEMPLICE OLI ET AMO	30	25	20	75
2433	AZIENDA AGRICOLA SANTA LUCIA S.S.	25	25	20	70
2435	CALO' FRANCESCA	25	25	20	70
2436	ABRUSCI CAMILLA	30	25	20	75
2884	MUSA CARLO	30	25	20	75
2438	VOLPE ROCCO	30	25	20	75
2440	LOPOPOLO FULVIO	30	25	20	75
2441	VENDITTI MARIA GRAZIA	30	25	20	75
2442	LEONE ANTONIO	30	25	15	70
2443	PAGANO PAOLO	25	25	20	70
2444	LOTITO NICOLA	30	25	15	70
2445	SOCIETA' AGRICOLA SPADA DI SPADA LEONARDO & C. S.A.S	25	25	20	70
2447	ABBRACCIAVENTO GIACOMO	30	25	20	75
2448	BOSCO LA CAVALLERIZZA SOCIETA' AGRICOLA SEMPLICE	30	25	20	75
2451	PALLADINO MARIA MICHELA	30	25	20	75
2452	PASTORE SANDRO	30	25	15	70
2453	SOCIETA' AGRICOLA FUNGHI DELLA MURGIA DI RIZZI G. E C. SAS	30	25	15	70
2454	SASSO FRANCESCO	30	25	20	75
2455	MACCARONE MATTEO LUIGI	30	25	20	75
2456	AZIENDA AGRICOLA DI CAPUTO LEONARDO & C. S.A.S. - SOCIETA' AGRICO LA	30	25	20	75
2458	VANNELLA MARIKA	30	25	20	75
2459	FINIZIO VINCENZO	30	25	20	75
3623	SOCIETA' AGRICOLA F.LLI MARASCO S.S.	30	25	20	75
2460	MAIORANO ROCCO PIO	30	25	20	75
2461	BASILE ERICA LIBERA PIA	30	25	20	75
2462	ANTONACCI ANTONIO	30	25	20	75
2463	COFANO CIRO	30	25	15	70
2464	TERRONE BARBARA	30	25	20	75
2465	MATTEI MONIA	30	25	20	75

PACCHETTO GIOVANI – Bando pubblicato nel BURP n. 87 del 28/07/2016 e ss.mm.ii.
Sottomisura 3.1 - Sostegno alla nuova adesione a regimi di qualità.
Dettaglio punteggi conseguiti in applicazione dei criteri di selezione di cui alla Sottomisura 3.1

		PUNTEGGIO			
POSIZIONE IN GRADUATORIA	DENOMINAZIONE AZIENDA	PRINCIPIO 1	PRINCIPIO 2	PRINCIPIO 3	TOTALE
2466	PALMIERI DAVIDE	30	25	20	75
2467	PEDE JACOPO	30	25	20	75
2468	BACCARO FRANCESCO	30	25	20	75
2469	BUIZZA SILVIA	30	25	20	75
2470	BALLIANA FRANCESCO	30	25	17,5	72,5
2471	DI PERNA ANTONELLA	30	25	20	75
2472	PIZZARELLI FLAVIO DIEGO	30	25	20	75
2473	ARRE' LORENZA	30	25	20	75
2474	DI BLASIO ANGELA	30	25	20	75
2475	DISABATO M. E A. S.A.S. AGRICOLA	30	25	20	75
2477	CALO' SERENA	25	25	20	70
2478	DI MAGGIO FLORIANA	25	25	20	70
2479	SOCIETA' AGRICOLA MASSERIA CAGNAZZI S.N.C. DEI F.LLI INNOCENTE LORETTA E GABRIELE	30	25	20	75
2481	MALCANGI LUIGI	30	25	20	75
2482	AGRI BARBIERI Societa' Semplice Agricola	30	25	15	70
2488	MICCOLIS DOMENICO	30	25	12,5	67,5
2484	MASSERIA PANTANELLO SOCIETA' AGRICOLA SRL	30	25	12,5	67,5
2485	LEOGRANDE ALESSANDRO	30	25	15	70
2486	MONTENEGRO DANIELE	30	25	15	70
2487	DI PALO MICHELE	30	25	20	75
2489	DE ANGELIS POTITO	30	25	20	75
2490	RICUCCI ANNAMARIA	30	25	15	70
2491	ROSATO FRANCESCA	25	25	20	70
2492	SANTALOIA SERENA	30	25	20	75
2493	STRAGAPEDE MICHELE	30	25	20	75
4633	VANTAGGIATO FEDERICO	30	25	20	75
2494	DE NAPOLI MARIA	30	25	20	75
2495	BRISICHELLA SABINO	25	25	17,5	67,5
2497	STASI VITO	25	25	20	70
2498	BRUNO VITIANA	25	25	20	70
2499	LAMONACA GIUSEPPE	30	25	20	75
2500	TORCELLO ANTONELLO	25	25	17,5	67,5
2501	ROMAGNOLO CLAUDIO	30	25	20	75
2502	UVA NATURA SOCIETA' AGRICOLA SEMPLICE	30	25	15	70
2505	CORTESE DOMENICO	30	25	20	75
2970	AZIENDA AGRICOLA BARBARA GUERRIERO SOCIETA' A RESPOSABILITA' LIMITATA SEMPLIFICATA AGRICOLA UNIPERSONALE	30	25	5	60
3848	RENNA CHILLINO DAVIDE	30	25	20	75
2507	BOZZA MARTINA	30	25	20	75
2508	SOCIETA' AGRICOLA TERRA MIA 2 S.A.S. DI D'AURIA ROSA	30	25	20	75
2509	FILANNINO ROSANNA	30	25	15	70
2510	AGRICOLA FABIANNA SOCIETA' SEMPLICE	30	25	20	75
2512	LANZILLOTTA DOMENICA	30	25	15	70

PACCHETTO GIOVANI – Bando pubblicato nel BURP n. 87 del 28/07/2016 e ss.mm.ii.
Sottomisura 3.1 - Sostegno alla nuova adesione a regimi di qualità.
Dettaglio punteggi conseguiti in applicazione dei criteri di selezione di cui alla Sottomisura 3.1

		PUNTEGGIO			
POSIZIONE IN GRADUATORIA	DENOMINAZIONE AZIENDA	PRINCIPIO 1	PRINCIPIO 2	PRINCIPIO 3	TOTALE
2513	SCARAFILE SOCIETA' AGRICOLA S.R.L. SEMPLIFICATA	30	25	20	75
2514	CLEMENTE PIETRO	25	25	20	70
2515	URSI MARILISA	25	25	20	70
2516	LOIACONO SALVATORE	25	25	20	70
4301	GALLO ALESSANDRA PIA	30	25	20	75
2527	TOTARO FAUSTINA	25	25	15	65
2533	FORTUNATO MARIA ANTONIETTA	25	25	20	70
2518	SCOMMEGNA ANTONELLA	25	25	20	70
2519	LOMELE ILARIA	25	25	15	65
2520	SPORTELLI ANTONIO	25	25	20	70
2521	MICCOLIS FRANCESCO	25	25	20	70
2522	DI FINO DONATO	25	25	20	70
2523	PANSINI ROBERTO	25	25	20	70
2534	PAULICELLI LORENZO	25	25	20	70
2524	DI TERLIZZI PIERGIUSEPPE	25	25	20	70
2525	DI CHITO ISABELLA	25	25	20	70
2526	CAMPANELLA GIUSEPPE	25	25	17,5	67,5
2528	DAMIANI PASQUA	25	25	20	70
2529	PIRULLI SANDRO	25	25	15	65
2530	PELLEGRINI VINCENZA	25	25	20	70
2531	TOTA MARIATERESA	25	25	20	70
2532	SIVO ETTORE	25	25	20	70
2536	AMICO SIMONE	30	25	20	75
2537	MARTUCCI PASQUALE	30	25	20	75
2538	SCHIENA ANTONIO	25	25	17,5	67,5
2539	BARBAROSSA DAMIANO	30	25	20	75
2540	VOCALE MATTEO	30	25	20	75
4686	MASSERIA NACRILLI SOCIETA' SEMPLICE AGRICOLA	30	25	20	75
2541	AZIENDA AGRICOLA OLIVA SALENTINA DELLE SORELLE TOTARO LAURETANA E DEBORA	30	25	20	75
2543	BOMBINI GIACOMO	30	25	20	75
4863	SOCIETA' SEMPLICE AGRICOLA DE MARE PIERPAOLO E FRATELLI	30	25	15	70
2544	FRATEPIETRO LUCIANO	30	25	20	75
2545	NIGRO GIUSEPPE	25	25	20	70
2546	D'ELIA ANGELO	25	25	17,5	67,5
2547	MANGANO GIUSEPPE	30	25	20	75
2548	COLUCCI GIULIANO	25	25	20	70
2549	SIMONE VITO	30	25	20	75
2550	PALUMBO STEFANIA	30	25	20	75
2551	SOCIETA' AGRICOLA SEMPLICE LA MARCHESA	30	25	20	75
2553	SUMMO MICHELE	25	25	20	70
2554	LATORRE ANTONELLA	30	25	20	75
2555	TASSIELLI GIUSEPPE	30	25	20	75
2556	L'ABBATE PASQUALE	30	0	15	45

PACCHETTO GIOVANI – Bando pubblicato nel BURP n. 87 del 28/07/2016 e ss.mm.ii.
Sottomisura 3.1 - Sostegno alla nuova adesione a regimi di qualità.
Dettaglio punteggi conseguiti in applicazione dei criteri di selezione di cui alla Sottomisura 3.1

		PUNTEGGIO			
POSIZIONE IN GRADUATORIA	DENOMINAZIONE AZIENDA	PRINCIPIO 1	PRINCIPIO 2	PRINCIPIO 3	TOTALE
2557	Az. Agr. Gravistelli Soc. Semp	30	25	20	75
3731	AZIENDA AGRICOLA BOZZI S.S.	30	25	20	75
2560	PEDONE TIZIANA	30	0	20	50
2561	MANNI SARA	30	0	20	50
2562	PIGMALIONE - SOCIETA' COOPERATIVA AGRICOLA	30	0	20	50
2563	CIRULLI PAOLA	30	25	20	75
4472	SOCIETA' SEMPLICE AGRICOLA F.LLI RAFFAELE	30	25	20	75
2565	CARBONE ANDREA MICHELE	30	25	20	75
2566	MASSERIA RIALBO DI MARCO E NICCOLO' DI GREGORIO SOC. AGR.SEMPLICE	30	25	20	75
2568	PEDONE PAOLO	30	25	20	75
2569	SECUNDO VITO ANDREA	30	25	20	75
3440	SOCIETA' AGRICOLA SENARICO S.S. DEI F.LLI GENCO	30	25	20	75
2570	SOCIETA' AGRICOLA SEMPLICE F.LLI D'ANTINI	30	25	20	75
2573	AGOSTINACCHIO ANGELA	30	25	20	75
2574	SOCIETA' SEMPLICE AGRICOLA LA PIGNA D'ORO	25	25	20	70
2577	SOCIETA' AGRICOLA 3AM - S.S.	30	25	20	75
2580	SOCIETA' AGRICOLA TERRE DEL SALENTO DI VENNERI ELENA E C. SNC	25	25	20	70
2582	ARBORE MARIA ROSA	30	25	20	75
2583	CLEMENTE LORENZO	30	25	12,5	67,5
2586	MANELLI LUCA	30	25	20	75
2587	AUGELLO MICHELE	25	25	20	70
2588	SAVINO ROSARIO	25	25	15	65
2589	NEGRO ERIC	25	25	20	70
2590	SARACINO FRANCESCO	30	25	20	75
2591	SCHIAVONE ANTONIO	30	25	15	70
2592	MONGELLI MATILDE MARIA	25	25	20	70
2593	MAGGIO ANDREA	25	25	20	70
2595	NATURVERDE ORLANDO SOCIETA' SEMPLICE AGRICOLA	30	25	15	70
2597	CAPUTO FEDERICO	30	25	20	75
2598	LAMONARCA MARCO	25	25	20	70
2599	RICCHIUTI LUCIA	30	25	20	75
2600	GENTILE COSIMO	30	25	20	75
2601	BETTUELLI ANGELO	30	25	20	75
2602	SOCIETA' AGRICOLA LEO & TROIANO SOCIETA' SEMPLICE	30	25	20	75
2603	MICCOLIS DONATO	30	25	20	75
2605	GALLO VINCENZO	30	25	20	75
2606	COSTA RIZZA SOCIETA' AGRICOLA SEMPLICE	30	25	20	75
2608	RUSSO ANGELOPIO	30	25	20	75
2609	SIMONE CRISTINA	25	25	20	70
2610	VENTRELLA SIMONA	25	25	20	70
2611	SOCIETA' AGRICOLA ADELFRUTTA F.LLI PONTRELLI S.S.	30	25	20	75
2614	DI NUNNO SALVATORE	25	25	20	70
2633	QUATTROMINI GIUSEPPANGELO	30	25	10	65

PACCHETTO GIOVANI – Bando pubblicato nel BURP n. 87 del 28/07/2016 e ss.mm.ii.
Sottomisura 3.1 - Sostegno alla nuova adesione a regimi di qualità.
Dettaglio punteggi conseguiti in applicazione dei criteri di selezione di cui alla Sottomisura 3.1

		PUNTEGGIO			
POSIZIONE IN GRADUATORIA	DENOMINAZIONE AZIENDA	PRINCIPIO 1	PRINCIPIO 2	PRINCIPIO 3	TOTALE
2615	SOCIETA' AGRICOLA ANNESE S.R.L.	30	25	15	70
2619	RUSSO GUIDO	25	25	20	70
2636	INGLESE ALESSANDRO	30	25	20	75
2625	CAGGESE GIULIA	30	25	15	70
2627	CANIGLIA SERENA	25	25	15	65
2629	DE LUCA ANTONIO	30	25	15	70
3935	LA MACCHIA TERESA	30	25	15	70
2634	STEFANELLI SANDRA	30	25	20	75
2635	CANDELIERI EMANUELE	25	25	20	70
2638	CANTONE GAETANO	30	25	20	75
2616	PICERNO GRAZIA GIULIA	30	25	20	75
2617	NESTOLA VALENTINA	30	25	20	75
2618	COLAZZO FRANCESCA	30	25	20	75
2639	VAPORE GIUSEPPE	30	25	20	75
2620	STRANIERI ALESSANDRO	30	25	20	75
2621	METALLO ELIGIO	30	25	20	75
2622	SANASI LIVIA	30	25	20	75
2623	DIFONZO MICHELE VITO	30	25	20	75
2624	MAZZA ORONZO	30	25	20	75
2626	SEMERARO PASQUALE	30	25	20	75
2628	DIGREGORIO GIUSEPPE	30	25	20	75
2630	MOTOLESE ALFONSO	30	25	20	75
2631	PALANO ALESSANDRO	30	25	20	75
2632	LEO ANTONELLA	30	25	20	75
2640	PELLEGRINO GAETANO	30	25	20	75
2641	FABBIANO GIOVANNI	25	25	17,5	67,5
2642	MORELLO AGRICOLA SOCIETA' AGRICOLA SEMPLICE	30	25	20	75
2645	LONGO GIUSEPPE FAUSTO	25	25	20	70
2646	LORUSSO GIANVITO	25	25	20	70
2647	DIDONNA MARCO	30	25	15	70
2648	GENNARI GREGORIO	25	25	20	70
2649	CAMPOBASSO ONOFRIO	30	25	15	70
2650	MASSERIA QUERCIA SOCIETA' AGRICOLA DI EMILIO FRANCIOSO & C. SAS	30	25	20	75
2651	REDAVID SARA	25	25	15	65
2652	BORRACCI MARINO	25	25	20	70
2653	VENTRELLA ANTONIO	25	25	20	70
2654	AIUTO LUCIANO	25	25	15	65
2656	PANNARALE ALBERTO	30	25	15	70
2657	TENUTA CARVIELLO DEI F.LLI RESTA SOCIETA' AGRICOLA	30	25	20	75
2659	DAMIANO GIANROCCO	25	25	20	70
2660	VALENTE LUIGIA	30	25	15	70
4534	TOZZI MICHELE NAZARIO	25	25	15	65
2661	D'ANTONIO CARMINE	30	25	15	70

PACCHETTO GIOVANI – Bando pubblicato nel BURP n. 87 del 28/07/2016 e ss.mm.ii.
Sottomisura 3.1 - Sostegno alla nuova adesione a regimi di qualità.
Dettaglio punteggi conseguiti in applicazione dei criteri di selezione di cui alla Sottomisura 3.1

		PUNTEGGIO			
POSIZIONE IN GRADUATORIA	DENOMINAZIONE AZIENDA	PRINCIPIO 1	PRINCIPIO 2	PRINCIPIO 3	TOTALE
2662	INGELLIS BERNARDO	30	25	20	75
2663	MENELAO NICOLA	30	25	15	70
2664	PELLEGRINI FRANCESCO SAVERIO	25	25	20	70
2665	ZINCARELLI FRANCESCO PAOLO	25	25	20	70
2666	MUOLO ANGELO	25	25	20	70
2667	ARRE' ROBERTA	25	25	20	70
2668	PAGANO RAFFAELE	25	25	20	70
2669	FUMAROLA MADDALENA	25	25	20	70
2670	CONVERTINO PIETRO	25	25	20	70
2671	GIANNELLI MICHELE	30	25	20	75
2672	SOCIETA' AGRICOLA TERRE DI CONSERVA - SOCIETA' SEMPLICE	30	25	20	75
2675	GENTILE ARIANNA	30	25	20	75
2676	RUSSO RAFFAELE	30	25	20	75
2677	SOCIETA' AGRICOLA COLONNA S.S.	30	25	20	75
2679	GRASSI CLAUDIO	25	25	20	70
2680	CALIA ROBERTO	30	25	20	75
2681	F.LLI LOCOROTONDO S.S.	25	25	20	70
2685	CALAMITA DI TRIA MARIATERESA	30	25	20	75
2686	MINERVA SOCIETA' AGRICOLA SEMPLICE	30	25	20	75
2688	MALDERA CATALDO	30	25	20	75
3103	SOCIETA' AGRICOLA SEMPLICE CORVINORTO DI CORVINO ANTONIO E CORVINO FRANCESCO	30	25	20	75
2689	SOCIETA' SEMPLICE AGRICOLA VARVAGLIONE	25	25	17,5	67,5
2691	CASAROLA MARIA VITTORIA	30	25	20	75
2692	BASILE TERESA	30	25	20	75
3123	BUONDIOLI DOMENICO FRANCESCO P	30	25	20	75
2694	CANTATORE DOMENICO PAOLO	30	25	20	75
2695	CAMPANARO ARCANGELO	30	25	15	70
2696	PESARE GIUSEPPE	25	25	20	70
2698	LEO COSIMO	30	25	20	75
2699	ANGIONE DOMENICO	30	25	20	75
2700	MARGARITO MARIO	30	25	20	75
2701	DAMONE VINCENZO	30	25	20	75
2702	ROSSIELLO VINCENZO	30	25	20	75
2703	BARDICCHIA MARIA GRAZIA	30	25	20	75
2705	FERRARI CARLO	30	25	20	75
3082	SOCIETA' AGRICOLA CARRASSA DI ONOFRIO DAVIDE PALMITESSA & C.	30	25	20	75
2706	PAPADOPOLI MARIA DONATA	25	25	20	70
2707	IL GIARDINO DI RUBINO UMBERTO MARIA & C. S.A.S.	30	25	20	75
2709	PEZZUTO ANGELO	25	25	17,5	67,5
2710	LIBRARO COSIMO DAMIANO	30	25	20	75
2711	LONARDELLI MARIO	25	25	20	70
2712	LAVISTA CARLO	30	25	20	75
2713	LAVISTA GIUSEPPE	30	25	20	75

PACCHETTO GIOVANI – Bando pubblicato nel BURP n. 87 del 28/07/2016 e ss.mm.ii.
Sottomisura 3.1 - Sostegno alla nuova adesione a regimi di qualità.
Dettaglio punteggi conseguiti in applicazione dei criteri di selezione di cui alla Sottomisura 3.1

		PUNTEGGIO			
POSIZIONE IN GRADUATORIA	DENOMINAZIONE AZIENDA	PRINCIPIO 1	PRINCIPIO 2	PRINCIPIO 3	TOTALE
2714	APULIA MG FRUIT SOCIETA' AGRICOLA SEMPLICE	25	25	20	70
2716	MANNI GILBERTO	30	25	20	75
2717	GATTI GIADA	30	25	20	75
3870	SOCIETA' AGRICOLA CERICOLA EMILIA DI LEONE MICHELE ELEONE VERONICA S.A.S.& C.	30	25	20	75
2718	IUSO ARISTIDE GIUSEPPE	30	25	20	75
2720	PASCALE LUIGI	25	25	20	70
2721	MATARRESE LUIGI	30	25	20	75
2722	VASSALLI MARILENA	25	25	20	70
2723	DIPINTO FILIPPO	25	25	20	70
2724	CALAMITA MARIA ELISENA	25	25	20	70
2725	DI SALVIA MARIAPIA	25	25	20	70
2726	CLARIZIA MONICA	25	25	20	70
4888	CORRADO PAOLA	30	25	20	75
2727	AZIENDA AGRICOLA SAVINO SS DI QUATTROMINI S. E CAPPIELLO C.	30	25	20	75
2729	LANZOLLA MARIA TERESA	30	25	20	75
2730	DISANTO GIOVANNI VITO	30	25	20	75
2731	PIZZI SALVATORE	25	25	10	60
2732	DEGAETANO ANGELA	30	25	20	75
2733	MARRULLI TOMMASO	30	25	20	75
2734	SANTORO RAFFAELE	30	25	20	75
2736	BIO AGRI GARGANO SRL SOCIETA' AGRICOLA	30	25	15	70
2737	SOCIETA' AGRICOLA PETRIZZELLI S.S.	25	25	20	70
2739	ROCCIA STEFANIA	30	25	20	75
2740	SOCIETA' AGRICOLA SAN FRANCATO	30	25	20	75
2742	VALENTINO ANDREA	30	25	20	75
2743	SOCIETA' AGRICOLA MANTELLA	25	25	20	70
2745	PALATTELLA FRANCESCO NICOLA	25	25	15	65
2746	DM FIORI SOCIETA' SEMPLICE AGRICOLA DI BUFI DONATO & C. S.S.	25	25	5	55
2748	DE DONATIS CECILIA	30	25	20	75
2750	DI JORIO RAFFAELE	30	25	20	75
3175	FERRANTE ROBERTO	30	25	20	75
2751	MARCIANO MARIA GRAZIA PIA	30	25	20	75
2752	SOCIETA' AGRICOLA TERRE DI SFORZA DI SFORZA G. ED F. S.S.	30	25	20	75
2754	ANTUOFERMO LUIGI	30	25	20	75
2755	SPILOTRO DAMIANO	25	25	20	70
2756	CARLINO FRANCESCO	25	25	20	70
2757	VALENZANO GIAMMARCO	25	25	15	65
4756	CASTELLUCCIA DONATELLA	30	25	20	75
2760	BERARDI ANNA	30	25	20	75
2762	INTINI MASSIMO	30	25	15	70
2763	SOCIETA AGRICOLA F.LLI CALO' SOC.SEMPLICE	30	25	20	75
2765	MASSERIA COLOMBO 2 SRL - SOCIETA' AGRICOLA	30	25	15	70
2766	AGRI 3G SOCIETA' SEMPLICE AGRICOLA DEI F.LLI CANGIULLI	30	25	20	75

PACCHETTO GIOVANI – Bando pubblicato nel BURP n. 87 del 28/07/2016 e ss.mm.ii.
Sottomisura 3.1 - Sostegno alla nuova adesione a regimi di qualità.
Dettaglio punteggi conseguiti in applicazione dei criteri di selezione di cui alla Sottomisura 3.1

		PUNTEGGIO			
POSIZIONE IN GRADUATORIA	DENOMINAZIONE AZIENDA	PRINCIPIO 1	PRINCIPIO 2	PRINCIPIO 3	TOTALE
2769	SOCIETA' AGRICOLA "AGRICOSIM" SOCIETA' SEMPLICE	30	25	20	75
2771	TENORE MARIO	25	25	20	70
2772	FARELLA ANTONIO	30	25	20	75
2773	I SAPORI DELLA TERRA S.R.L.S.	25	25	20	70
2774	DI VIRGILIO LUIGI PIO	25	25	20	70
2775	SOLLAZZO LORENA	25	25	15	65
2776	LIGORIO CHANTAL CATERINA	25	25	20	70
2779	SOCIETA' SEMPLICE AGRICOLA MASSERIA LOIODICE	30	25	20	75
2781	STEFANIA ANTONIETTA	30	25	20	75
4308	SOCIETA AGRICOLA PUNZI SRL	30	25	20	75
2782	LIVERANO CARMELA	30	25	15	70
2783	GIRARDI LUCA	30	25	20	75
2785	MANGINI ROBERTO	30	25	20	75
2786	MARINI ARNALDO PIO	30	25	20	75
2787	DECANDIA FRANCESCO	25	25	17,5	67,5
2788	OCCHIOGROSSO TOMMASO	30	25	20	75
2789	TATTOLI COSMA DAMIANO	30	25	20	75
2790	LOTITO MARCO	30	25	20	75
2792	MASTRANGELO ANNA	30	25	20	75
2793	STRIDI RICCARDO	25	25	17,5	67,5
2794	D'ONGHIA DOMENICA	30	25	20	75
2795	QUARANTA ADA	30	25	20	75
2796	LOIUDICE ANTONELLO	30	25	20	75
2797	TAGLIENTE TOMMASO	25	25	20	70
2798	PICCOLO RUGGIERO	30	25	20	75
2799	DEMARINIS MARCO	25	25	20	70
2800	DI MASO FRANCESCO	25	25	20	70
2801	DINGEO ANTONIO	30	25	20	75
2803	CHIRICO ANNA GIULIA	30	25	20	75
2804	NICOLARDI NICOLA	30	25	20	75
2805	CANNONE NICOLA	25	25	17,5	67,5
2806	GERARDO LOREDANA	30	25	20	75
2807	SOCIETA' AGRICOLA FRATELLI ROSSANO S.S.	30	25	20	75
2809	FRATELLI SOLLA SOCIETA' SEMPLICE AGRICOLA	30	25	20	75
2811	SOCIETA' AGRICOLA OLIVETO S. S.	30	25	20	75
2813	CIANCI ARMANDO	30	25	20	75
2814	COFANO DOMENICO	30	25	20	75
2815	MASS TOSTINI NUOVA DI MARTELLA ALESSANDRO E ANDREA	30	25	20	75
2817	MURCIANO WILLIAM	30	25	20	75
2818	VAGALI FLORIANA	30	25	20	75
2819	GENTILE ANDREA	25	25	20	70
2820	AMMATURO FRANCESCA PIA	30	25	20	75
4787	BRUNO VITO DONATO	30	25	15	70

PACCHETTO GIOVANI – Bando pubblicato nel BURP n. 87 del 28/07/2016 e ss.mm.ii.
Sottomisura 3.1 - Sostegno alla nuova adesione a regimi di qualità.
Dettaglio punteggi conseguiti in applicazione dei criteri di selezione di cui alla Sottomisura 3.1

		PUNTEGGIO			
POSIZIONE IN GRADUATORIA	DENOMINAZIONE AZIENDA	PRINCIPIO 1	PRINCIPIO 2	PRINCIPIO 3	TOTALE
2828	VITALE ANGELA	30	25	10	65
2821	TAFUNI LORENZO	30	25	10	65
2829	FERRULLI SANTE	30	25	10	65
2822	ACQUAVIVA VITTORIA	30	25	10	65
3695	ALBANO LUCIA ANASTASIA	30	25	15	70
2823	CIANCIOTTA FRANCESCO	30	25	10	65
3696	VALVANO VIVIANA	30	25	20	75
2824	COLUCCI GIULIA COSTANZA	30	25	20	75
2825	SIDLAUSKAITE JURGITA	30	25	20	75
2831	CASTELLANA ANGELA	30	25	10	65
2826	PATRUNO POMPILIA	25	25	17,5	67,5
2832	NIGRO ALESSIO	30	25	20	75
2833	SOCIETA' AGRICOLA SANT'ELIA AL CAPITOLO SOCIETA' SEMPLICE	30	25	20	75
2835	COLLETTO BEATRICE	30	25	20	75
3202	CENTOLA GIANLUCA	30	25	20	75
2836	DE LORENZO MARIA VALENTINA	25	25	20	70
2837	AGRIMANSUETO S.R.L. SOCIETA' AGRICOLA	30	25	20	75
2839	AMORESE ALDA	30	25	20	75
2840	MARTELLA ELISA	30	25	20	75
2841	BOTTALICO ANTONIO	30	25	20	75
2842	FUNIATI ANTONELLA	30	25	20	75
2843	AGRISANTISSIMO SOCIETA' AGRICOLA ARL	30	25	15	70
2844	GIULIANO ANTONIO	30	25	15	70
2845	MASTROVITO DANIELE	30	25	10	65
2846	PIGNATARO SOCIETA' AGRICOLA	30	25	20	75
2849	DILELLA VITO ANTONIO	30	25	15	70
2850	MARANGI GIANLUCA	30	25	20	75
2851	COTUGNO CARLO MARIA	30	25	20	75
2852	DELLORUSSO MICHELE	30	25	20	75
2853	SOCIATA' AGRICOLA SEMPLICE ACRI DI LATTANZIO ANGELA E ACRI MICHELE	30	25	20	75
4552	FALCONE ANTONIO	25	25	20	70
2854	ROMANAZZI RAISSA	25	25	20	70
2855	VIVAI NATURAMICA SOCIETA' AGRICOLA SEMPLICE	25	25	20	70
2857	AZIENDA AGRICOLA VALENTINI SOCIETA' AGRICOLA SEMPLICE DI VALENTINI VANIA E DORIS	25	25	20	70
2859	SPINELLI ANGELO PASQUALE	30	25	20	75
2860	MEZZOLLA ELISABETTA	25	25	15	65
2861	LACASSIA ROSANNA	30	25	20	75
2862	MEDINA GIANLUIGI	30	25	20	75
2863	PRENCIPE SARA	30	25	20	75
2864	DEL CONTE MICHELA	30	25	20	75
2865	SOCIETA' AGRICOLA MARIO DI BORRACCI VITO & C. SOCIETA' SEMPLICE	30	25	15	70
2867	MAGNO GIANLUCA	30	25	20	75
2869	LAMANNA DONATELLA	25	25	20	70

PACCHETTO GIOVANI – Bando pubblicato nel BURP n. 87 del 28/07/2016 e ss.mm.ii.
Sottomisura 3.1 - Sostegno alla nuova adesione a regimi di qualità.
Dettaglio punteggi conseguiti in applicazione dei criteri di selezione di cui alla Sottomisura 3.1

		PUNTEGGIO			
POSIZIONE IN GRADUATORIA	DENOMINAZIONE AZIENDA	PRINCIPIO 1	PRINCIPIO 2	PRINCIPIO 3	TOTALE
2870	CASSANO GIACOMO	30	25	20	75
2871	DIMAURO MONICA	30	25	20	75
2872	AMATO ALESSANDRO	30	25	20	75
2874	CALZONE MATTEO	25	25	17,5	67,5
2875	AQUILA D'ORO SOCIETA' SEMPLICE AGRICOLA	30	25	15	70
2878	ROMITO CHIARA	30	25	15	70
2879	TODISCO VINCENZO	30	25	20	75
2886	DE GIORGI ELISA	30	25	20	75
2887	MAGAZZESE-SALAMIDA GIAMPIERO	30	25	20	75
3751	IUSO VALERIO GIUSEPPE	30	25	20	75
2888	ZULLO MASSIMO	30	25	20	75
2889	FRAGNELLI PARIDE	25	25	20	70
2890	POLLICORO VALENTINA	25	25	20	70
2891	RUSSO SILVIA	25	25	20	70
3636	TIRITIELLO ANTONIO	30	25	15	70
3637	AGRITOPPI S.R.L.S SOCIETA' AGRICOLA	30	25	20	75
2892	SCARINGI DANIELA	30	25	15	70
2893	SILVESTRI ANGELO VITO	25	25	20	70
2894	TOTA ANTONIO	30	25	20	75
2895	LACALAMITA DOMENICO	30	25	10	65
2896	MONETTA VITO	30	25	20	75
2897	CARRIERI MARILENA	25	25	20	70
2898	D'URSO ROSA	30	25	20	75
2899	CAPITANIO SIMONE	25	25	20	70
4081	MACAGNINO EMANUELA	30	25	20	75
2900	CAPUTO MARIACONCETTA	30	25	20	75
2901	NEGRO MATTEO	30	25	20	75
2902	CEFALO GIANNICOLA	30	25	20	75
2903	MARTIMUCCI ELENA LEONARDA	30	25	10	65
2904	IUNCO ANTONIO	30	25	20	75
2905	CORNACCHIA PAOLO	30	25	10	65
2906	CUSPILICI ANNA	30	25	15	70
2907	AGRI54 SOCIETA' AGRICOLA A R. L. SEMPLIFICATA	30	25	20	75
2908	FACENDOLA GIUSEPPE	30	25	10	65
2909	DI BARTOLOMEO ROSA	30	25	20	75
2910	LEO FRANCESCA	25	25	17,5	67,5
2911	GIORDANO MARIA	30	25	10	65
2912	MINO' LEONARDO	30	25	20	75
2913	SELVAGGI GIOVANNI	30	25	20	75
2914	SOCIETA' AGRICOLA SER WINE DI SERRA NUNZIO & C. S.N.C.	30	25	20	75
2916	MARVULLI ANTONIO	30	25	20	75
2917	CARROZZO SALVATORE	30	25	20	75
2918	PERRUCCI MARIA	30	25	10	65

PACCHETTO GIOVANI – Bando pubblicato nel BURP n. 87 del 28/07/2016 e ss.mm.ii.
Sottomisura 3.1 - Sostegno alla nuova adesione a regimi di qualità.
Dettaglio punteggi conseguiti in applicazione dei criteri di selezione di cui alla Sottomisura 3.1

		PUNTEGGIO			
POSIZIONE IN GRADUATORIA	DENOMINAZIONE AZIENDA	PRINCIPIO 1	PRINCIPIO 2	PRINCIPIO 3	TOTALE
2919	BERARDI FRANCESCA	30	25	20	75
2920	D'ALBA MARCO	30	25	20	75
2921	DELL'AQUILA FLAVIO	30	25	20	75
2922	STANO ROSANGELA	30	25	20	75
2923	LORUSSO ANGELA	30	25	10	65
2924	LOIZZO PASQUA	30	25	10	65
2925	LORUSSO SALVATORE	30	25	17,5	72,5
2926	ZIZZO SALVATORE	25	25	17,5	67,5
2928	MEROTTA LUCIANO	25	25	20	70
4817	CANTATORE ANTONIO	25	25	20	70
2929	FERLICCHIA VALERIA E SIMONA SOCIETA' AGRICOLA SEMPLICE	25	25	17,5	67,5
3804	SOCIETA' AGRICOLA VIVIBIO SOCIETA' SEMPLICE	30	25	20	75
2931	ZONNO WALTER	30	25	20	75
4732	DE PALMA FRANCESCA	25	25	20	70
2932	D'ABRAMO PASQUALE	30	25	20	75
2933	MILANO PAOLO VITO	30	25	12,5	67,5
2934	DI TACCHIO RAFFAELE	30	25	20	75
2935	DELIU GEORGETA LIDIA	30	25	20	75
2936	OSTUNI MATTEO	30	25	20	75
2937	FRIOLO SAVERIO	30	25	20	75
2938	SOCIETA' AGRICOLA NORBAPRATI S.S.	25	25	20	70
2940	SOCIETA' AGRICOLA MELLO FLORVIVAI SNC DI MELLO COSIMO & SALVATORE	25	25	15	65
4240	PAJECKA AGNIESZKA BARBARA	30	25	20	75
2942	BARILE GIUSEPPE	30	25	20	75
2943	MAGEALGIA SRLS AGRICOLA	30	25	20	75
2944	SPINELLI ANNUNZIADA	30	25	20	75
2945	SOC.AGR. SEMPLICE NUOVA ERA DI FRANCESCO D'APOLITO E GLORIA MARIA ZURLO	30	25	15	70
2947	SOCIETA' AGRICOLA L'ORTO ACCANTO S.S.	30	25	10	65
2948	CANTORE ANNA LUCIA	30	25	20	75
2949	D'ORIA FABRIZIO	30	25	20	75
2950	VINEA SOCIETA' AGRICOLA S.N.C. DEI GERMANI LEONARDO, CLARA E GIULIA CARLINO"	25	25	17,5	67,5
2953	CIFARELLI MICHELE	30	25	20	75
2955	MASSERIA MONACI - SOCIETA' AGRICOLA	25	25	20	70
2957	NICOLACI MARCO	30	25	20	75
2958	COLANGIULI CHIARA	30	25	15	70
2959	AZIENDA AGRICOLA IACURCI S.S.	30	25	20	75
4122	PATRUNO MARIO	30	25	15	70
2960	SEMERARO MICHELA	30	25	20	75
2962	SAMMARCO CARMINE ALBERIGO	25	25	20	70
2963	GIGI SOCIETA' AGRICOLA SEMPLICE DI D'AVANZO RICCARDO E LOTITO ANGELICA	30	25	20	75
2965	BARTIMMO GUGLIELMO FRANCESCO	30	25	15	70
2966	SOCIETA' AGRICOLA DI TRANI ELISA E RIZZARDO VIVIANA	25	25	20	70
2968	RELLA ROCCO FRANCESCO	30	25	20	75

PSR PUGLIA 2014 - 2020 ALLEGATO A4 alla DAdG 478/2020

PACCHETTO GIOVANI – Bando pubblicato nel BURP n. 87 del 28/07/2016 e ss.mm.ii.
Sottomisura 3.1 - Sostegno alla nuova adesione a regimi di qualità.
Dettaglio punteggi conseguiti in applicazione dei criteri di selezione di cui alla Sottomisura 3.1

		PUNTEGGIO			
POSIZIONE IN GRADUATORIA	DENOMINAZIONE AZIENDA	PRINCIPIO 1	PRINCIPIO 2	PRINCIPIO 3	TOTALE
2969	DIPIERRO ANDREA	30	25	15	70
2971	CARDONE ANGELA	30	25	20	75
2972	MASI GIUSEPPE	30	25	15	70
2973	RANA GIOVANNI	30	25	20	75
2974	"F.LLI NANULA Ş C SOCIETA' SEMPLICE"	25	25	20	70
2976	D'ALISE CRISTINA	25	25	20	70
2977	ARDITO RICCARDO	30	25	20	75
2978	DE VITO VITA	30	25	20	75
2979	FALCICCHIO ROSA	30	25	20	75
2980	LELLA GIOVANNI	30	25	20	75
2981	PERI ANDREA	30	25	20	75
2982	LOPANE NICOLA	30	25	20	75
4277	LI BERGOLIS DONATELLA	25	25	15	65
2983	PROSCIA DOMENICO	30	25	20	75
2984	CICCIMARRA FRANCESCO	30	25	10	65
2985	MORETTI MARILENA	30	25	20	75
2986	SBARRO RICCARDO	30	25	20	75
3002	CRISTANTIELLO FABIO	30	25	20	75
2987	SALIANI GIUSEPPE	30	25	20	75
2988	CISTERNINO CLARA	30	25	20	75
2989	PEZZOLLA ANDREA	30	25	20	75
2990	BIO-SOL SOCIETA' AGRICOLA A RESPONSABILITA' LIMITATA SEMPLIFICATA	30	25	20	75
2991	SFORZA GIUSEPPE	30	25	20	75
2992	ANDRIOLA PASQUALE	30	25	20	75
2993	GIRASOLI KURAKIN LEANID	30	25	20	75
3861	PINTO GIOVANNI	25	25	20	70
2994	TOMA MIRIAM	30	25	20	75
2995	SIMONE GENNARO	30	25	20	75
2996	ATTANASIO MARCO	30	25	20	75
3003	SARACINO GIOVANNI	30	25	20	75
2997	ERRIQUEZ FRANCESCA MARGHERITA	30	25	20	75
2998	SILLETTI CARMELA	30	25	20	75
2999	CIARDO DONATO	30	25	20	75
3862	FLORIO ANNAMARIA	25	25	20	70
3000	TREVISAN ADRIANA	30	25	20	75
3004	MELLE ANDREA	25	25	17,5	67,5
3005	MANOSPERTI VINCENZO	25	25	20	70
3006	RODIO ANTONIO	30	25	20	75
3007	SOCIETA' SEMPLICE AGRICOLA VINO FLOWERS	25	25	20	70
3010	AZIENDA AGRICOLA SPALLUCCI SOCIETA' AGRICOLA IN ACCOMANDITA SEMPLICE DI SPALLUCCI FLAMINIA	30	25	20	75
3011	TUMMILLO CATERINA	30	25	15	70
3013	GIORDANO GIUSEPPE	30	25	10	65

PACCHETTO GIOVANI – Bando pubblicato nel BURP n. 87 del 28/07/2016 e ss.mm.ii.
Sottomisura 3.1 - Sostegno alla nuova adesione a regimi di qualità.
Dettaglio punteggi conseguiti in applicazione dei criteri di selezione di cui alla Sottomisura 3.1

		PUNTEGGIO			
POSIZIONE IN GRADUATORIA	DENOMINAZIONE AZIENDA	PRINCIPIO 1	PRINCIPIO 2	PRINCIPIO 3	TOTALE
3014	MATARRESE PIER LUIGI	30	25	20	75
3012	SPINA LEONARDO	25	25	17,5	67,5
3889	SOCIETA' AGRICOLA CICERALI S.R.L.	30	25	20	75
3015	PASTORE LEONARDO	30	25	20	75
3016	GRISANTI ANTONELLA	25	25	20	70
3017	CAPURSO ARCANGELO	30	25	20	75
3018	MEMEO STEFANO ANDREA	30	25	20	75
3019	MARZILIANO MARIANNA	30	25	20	75
3020	SOCIETA' AGRICOLA RICCHIONI S.S.	30	25	20	75
3022	MONTARULI LUIGI	30	25	20	75
3024	AZIENDA AGRICOLA AGREBIANCO SOCIETA' SEMPLICE	30	25	20	75
3026	MONGIELLO ANTONELLA	30	25	20	75
3027	DIGIUSEPPE ANNA	30	25	20	75
3028	ROMANO PIERGIORGIO	30	25	20	75
3029	SCARABAGGIO CATERINA	25	25	20	70
3361	AGRICOLA BARTOLOMEO SOCIETA' SEMPLICE	30	25	20	75
3030	DI VIETRI SOCIETA' AGRICOLA SEMPLICE	30	25	20	75
3032	PUGLIESE PIETRO MARCO	30	25	20	75
3033	AGRIFOX SOCIETA' AGRICOLA S.R.L.	30	25	20	75
3034	BELLONI MELLINI GIULIO	25	25	20	70
3036	CALELLA FRANCESCO	30	25	20	75
3376	NUMERO ADRIANO	30	25	15	70
3037	DI NAUTA LIVIA	30	25	15	70
3378	D'AMBRA MARIA LORETA	30	25	15	70
3038	BERARDI ANTONIO	30	25	15	70
3039	POTENZA ILARIA	30	25	20	75
3040	C&C CHERRIES & CHARME SOCIETA SEMPLICE AGRICOLA DI ANDREA AMODIO & C.	30	25	20	75
3044	MAELLARO GIANLUCA	30	25	20	75
3045	PITTA BRUNO	30	25	15	70
3046	SOCIETA' AGRICOLA ACE S.S.	25	25	20	70
3049	KAMNEVA MARIIA	30	25	20	75
3050	NIGLIO JESSICA	25	25	20	70
3051	LAMONACA CELESTE	30	25	20	75
3052	ANDREANO MARIA ROSARIA	30	25	20	75
3053	TAMBORRA ANGELO	30	25	20	75
3424	DAMIANI MANLIO	30	25	20	75
4337	SOCIETA' AGRICOLA TERRE SANTE S.R.L.	30	25	20	75
3054	AZIENDA AGRICOLA VILLA REALE SOCIETA' SEMPLICE	30	25	20	75
3056	MARUCCI MARTA NUNZIA	30	25	20	75
3057	LOVASCIO RAFFAELE PAOLO	25	25	20	70
3058	CARAMIA FRANCESCO	25	25	20	70
3059	LORUSSO NICOLA	30	25	12,5	67,5
3907	MELE MARIARITA	30	25	20	75

PACCHETTO GIOVANI – Bando pubblicato nel BURP n. 87 del 28/07/2016 e ss.mm.ii.
Sottomisura 3.1 - Sostegno alla nuova adesione a regimi di qualità.
Dettaglio punteggi conseguiti in applicazione dei criteri di selezione di cui alla Sottomisura 3.1

		PUNTEGGIO			
POSIZIONE IN GRADUATORIA	DENOMINAZIONE AZIENDA	PRINCIPIO 1	PRINCIPIO 2	PRINCIPIO 3	TOTALE
3061	ABBONDANZA MARIA ROSA	30	25	20	75
3062	POMPAMEO CORRADO	25	25	20	70
3063	MERRA GIUSEPPE	25	25	20	70
3064	PIANA SALATA S.S. SOCIETA' AGRICOLA	25	25	15	65
3066	SOCIETA SEMPLICE AGRICOLA VALENTINA	30	25	15	70
3069	DI BARI FILOMENA	30	25	20	75
3070	MARRONE NICOLO'	30	25	20	75
3071	AMODIO DORA	30	25	20	75
3072	PINTO VITO	30	25	20	75
3073	MASULLO UGO	25	25	20	70
3929	CALVO GENNARO	30	25	15	70
3074	MIGLIONICO DAVIDE	30	25	10	65
4359	DI NOIA ARIANNA GIUSEPPINA	30	25	15	70
3075	GIANNINI ALESSANDRO	30	25	20	75
3076	PANUNZIO NICOLA EMILIO	30	25	20	75
3522	MARTIMUCCI VITO	30	25	20	75
3077	CLEMENTE GIAMBATTISTA	30	25	15	70
3078	SOCIETA' AGRICOLA LE PIANELLE S.S.	30	25	20	75
3081	BIO SEEDLESS GRAPES DI LITURRI N. & C. SOCIETA' SEMPLICE AGRICOLA	30	25	15	70
3083	SCARATI ARCANGELO	30	25	20	75
3084	CACCIAPAGLIA MATTEO	30	25	20	75
3085	MICCOLIS GIANLUCA	30	25	20	75
3086	LABARILE EFFREMO	30	25	20	75
3087	DIGREGORIO ANTONIO VITO	30	25	20	75
3088	MANSUETO LEONARDO	30	25	20	75
3089	CONTENTO FRANCESCO	30	25	20	75
3090	SORINO GRAZIA	25	25	15	65
3091	MARCHETTI LUIGI	30	25	20	75
3092	LOSITO NICOLA	30	25	20	75
3093	BIO SALENTO SNC DI	25	25	20	70
3981	F.LLI TONDO SOCIETA' AGRICOLA DI TONDO ALBERTA E GIUSEPPE S.S.	30	25	20	75
3095	BERNARDI GIOVANNI PIETRO	25	25	17,5	67,5
3096	SCHIATTINO MARIA ADA	30	25	20	75
3097	CASIERE ADAMO	30	25	20	75
3098	BUCCOLIERO DANILA	30	25	20	75
3099	AMORUSO VITO ANTONIO	30	25	20	75
3100	MODUGNO GIULIA	30	25	20	75
3101	SOCIETA' AGRICOLA FORMICA DI RADOGNA FRANCESCO & C. S.A.S.	25	25	20	70
3102	IL SOLE DI BATAS SOCIETA' AGRICOLA BIOLOGICA S.R.L.	30	25	20	75
3105	GIGLI FRANCESCO	25	25	20	70
3106	VALERIO MICHELE	30	25	20	75
3107	SOCIETA' AGRICOLA LA PADULA SRL	25	25	20	70
3108	DE NICOLO RAFFAELE	25	25	5	55

PACCHETTO GIOVANI – Bando pubblicato nel BURP n. 87 del 28/07/2016 e ss.mm.ii.
Sottomisura 3.1 - Sostegno alla nuova adesione a regimi di qualità.
Dettaglio punteggi conseguiti in applicazione dei criteri di selezione di cui alla Sottomisura 3.1

		PUNTEGGIO			
POSIZIONE IN GRADUATORIA	DENOMINAZIONE AZIENDA	PRINCIPIO 1	PRINCIPIO 2	PRINCIPIO 3	TOTALE
3109	CIPRIANI MATTEO	30	25	5	60
3473	ROMANO NAZARIO	30	25	20	75
4872	AGRICAMPOFREDDO NATURAL - SOCIETA' AGRICOLA A RESPONSABILITA' LIMITATA SEMPLIFICATA	25	25	20	70
3110	PICERNO SAVERIO	30	25	20	75
3111	LOMBARDI ANTONIO	30	25	20	75
3112	DI LELLA GIULIO	30	25	20	75
3113	STRIZZI ROSSELLA	30	25	20	75
3114	BASILE TERESA	30	25	20	75
3115	FIORENTINO FRANCESCA	30	25	20	75
3116	DI LELLA MARIA GRAZIA	30	25	20	75
3117	FUIANO MICHELA	30	25	20	75
3118	CALI' GIUSEPPE	30	25	20	75
3119	DELLA MALVA MATTEO	30	25	20	75
3120	CIUFFREDA GIROLAMA	30	25	20	75
3121	DELLE FAVE LAURA	30	25	20	75
3122	PADUANELLO CONCETTA	30	25	20	75
3124	DI MAURO AURORA MARIA	30	25	20	75
3125	PARCO LUCENTE DI PERRONE PAOLO E F.LLI SOCIETA' SEMPLICE AGRICOLA	25	25	20	70
3127	DI GREGORIO LUIGI	30	25	20	75
3129	AZIENDA AGRICOLA PARADISO, SOCIETA' SEMPLICE AGRICOLA	25	25	20	70
3132	DE SANTIS MICHELE	30	25	20	75
3133	BOSCO DI SPIRITO SOCIETA' AGRICOLA SEMPLICE DI LANTANO SILVIA E NICOLA	30	25	20	75
3136	LECCESE ROSSELLA	30	25	20	75
3137	DRAGANO GIUSEPPE	30	25	20	75
3138	AMBU' FILOMENA	30	25	20	75
3988	ANDRIANI MARTINA	30	25	20	75
3139	SARDONE ANTONIA	30	25	20	75
3140	COLAPRICE CRISTIAN	30	25	20	75
3142	DI GREGORIO S.S. SOCIETA' AGRICOLA	30	25	20	75
3143	D'IMPERIO GIOVANNI	25	25	17,5	67,5
3144	COPPOLA AURELIO	30	25	0	55
3145	COSTANTINO PASQUALE	25	25	20	70
3147	INNOCENTE COSIMO	25	25	20	70
3148	SERIO ANDREA	25	25	20	70
3149	SFORZA FLORIANA	30	25	20	75
3150	SOROBERTO MASSIMO	30	25	20	75
3154	FERRARA GIANFRANCO	30	25	20	75
3155	GISSI GIUSEPPE RUGGIERO	30	25	20	75
3156	SABINO GIANVINCENZO	30	25	20	75
3157	GENTILE ANDREA	25	25	20	70
3158	S.S. AGRICOLA F.LLI PERRONE	30	25	20	75
4050	GUIDO CHIARA	30	25	20	75

PACCHETTO GIOVANI – Bando pubblicato nel BURP n. 87 del 28/07/2016 e ss.mm.ii.
Sottomisura 3.1 - Sostegno alla nuova adesione a regimi di qualità.
Dettaglio punteggi conseguiti in applicazione dei criteri di selezione di cui alla Sottomisura 3.1

		PUNTEGGIO			
POSIZIONE IN GRADUATORIA	DENOMINAZIONE AZIENDA	PRINCIPIO 1	PRINCIPIO 2	PRINCIPIO 3	TOTALE
3162	BASSO FEDERICO	30	25	20	75
3160	AZIENDA AGRICOLA VENTUCCI SOCIETA' AGRICOLA S.A.S. DI VENTUCCI PASQUALE PIO	30	25	20	75
3161	RUSSO MICHELE	30	25	17,5	72,5
3163	DEFLORIO GIOVANNI	30	25	15	70
3164	LORUSSO MICHELE	30	25	20	75
3165	AZ. AGRICOLA F.LLI SETTANNI S.S.	30	25	15	70
3167	PACE MARIA	25	25	20	70
3168	SOCIETA' SEMPLICE AGRICOLA BOCCACCIO	25	25	17,5	67,5
3170	SAN MICHELE IN TRIGLIE DEI F.LLI CARONE SOCIETA' SEMPLICE AGRICOLA DI GIUSEPPE E FRANCESCO CARONE	30	25	20	75
3172	D'ANTUONO CIRILLO	30	25	20	75
4069	SOCIETA AGRICOLA SEMPLICE FEUDI DI SAN LORENZO	30	25	20	75
3173	AZIENDA AGRICOLA VITTORIA SOCIETA SEMPLICE AGRICOLA	30	25	15	70
3176	DI IORIO SAS DI DONATO DI IORIO SOCIETA' AGRICOLA	30	25	20	75
3179	MASI PASQUALE	30	25	20	75
3180	LIPPOLIS MATTEO	30	25	20	75
3181	SOCIETA' AGRI L.M. AGRICOLA SOCIETA' SEMPLICE	30	25	15	70
3184	CASOLARO SIMONA	30	25	20	75
4827	FANIGLIULO SANTE	25	25	20	70
3185	SOCIEDTA' AGRICOLA RENCOL S.S.	25	25	20	70
3187	MELIOTA GIUSEPPE	25	25	20	70
3188	SOCIETA' AGRICOLA TENUTA DE BENEDITTIS IN TORRE DI NEGLIE S.A.S. DI DE BENEDITTIS FELICE & C.4	30	25	20	75
3189	NATUZZI PIERNUNZIO	25	25	20	70
3190	CASTRIGNANO' GENNI	30	25	20	75
3191	FERRARA LUIGI	30	25	20	75
3192	CONTE PIETRO	30	25	17,5	72,5
3193	PENNETTA VANESSA	25	25	20	70
3194	ACRI ANTONIO	30	25	20	75
3197	AGRI RAMUNDO SOCIETA' AGRICOLA SEMPLICE	30	25	20	75
3199	VACCA PIETRO	25	25	20	70
3200	PISICCHIO FABIO	30	25	20	75
3201	RAGUSEO PASQUA ANTONIA	30	25	20	75
3203	PICERNO GIANVITO	30	25	20	75
3204	DEMARINO DONATO	25	25	20	70
3205	CALIANDRO ELENA	25	25	20	70
3986	AZ. AGR. GIOSA S.S	30	25	20	75
3206	MASTRAPASQUA ANNAMARIA	30	25	20	75
3207	CHIECHI MARIAGRAZIA	30	25	20	75
3208	VINCI PIERO	30	25	20	75
3209	DITOMA COSIMO	30	25	20	75
3210	GATTA MONICA	30	25	20	75
3211	DE FELICE GRAZIA	30	25	20	75
3212	DONADEO SARA	25	25	20	70

PACCHETTO GIOVANI – Bando pubblicato nel BURP n. 87 del 28/07/2016 e ss.mm.ii.
Sottomisura 3.1 - Sostegno alla nuova adesione a regimi di qualità.
Dettaglio punteggi conseguiti in applicazione dei criteri di selezione di cui alla Sottomisura 3.1

		PUNTEGGIO			
POSIZIONE IN GRADUATORIA	DENOMINAZIONE AZIENDA	PRINCIPIO 1	PRINCIPIO 2	PRINCIPIO 3	TOTALE
3215	GRECO COSIMO DAMIANO	25	25	20	70
3216	MARAGLINO PIETRO	30	25	15	70
3217	PRICOP RAMONA MIRELA	25	25	20	70
3218	MAIORANO VALENTINA	30	25	20	75
3219	MANGANO ROBERTO	30	25	20	75
3220	NESTA GIUSEPPE	30	25	20	75
3223	PIAZZOLLA NICOLETTA	30	25	15	70
3693	DI EMIDIO BERARDO MARCO	30	25	15	70
4328	DI PIERRO MAURIZIO	30	25	20	75
3245	MERCURI FILOMENA	30	25	20	75
3252	LAQUALE ORAZIO	30	25	0	55
3221	LARATO GIOVANNI	30	25	20	75
3222	DECATALDO DONATO	30	25	20	75
3224	SARACINO FRANCESCO	30	25	17,5	72,5
3225	LOPANE ALESSIO	30	25	20	75
3226	QUARTA ANTONIO	25	25	17,5	67,5
3227	SPIERTO SEBASTIANO	30	25	20	75
3228	REGINA GIUSEPPE ANTONELLO	30	25	20	75
3229	ABBADESSA GIUSEPPE	30	25	20	75
3230	DEROSA ROSARIO	30	25	20	75
3231	CASSANO LEONARDO	30	25	20	75
3232	MONTE MICHELE	30	25	20	75
3256	NESTOLA GIANLUCA MASSIMILIAN	30	25	20	75
3233	LAMONARCA VINCENZO	30	25	20	75
3234	IL GIARDINO DEI CILIEGI SOCIETA' SEMPLICE AGRICOLA	30	25	20	75
3235	GIORDANO DOMENICA	30	25	20	75
3236	CARNEADE DARIO	30	25	20	75
3237	DI TURO VITO SILVANO	30	25	20	75
3238	TOMA FEDERICA CARMEN	30	25	20	75
3239	ARMEF SRL SOCIETA' AGRICOLA	30	25	20	75
3240	NITZ DOMENICA	30	25	20	75
3241	DEL TUFO MATTEO MARIA	30	25	15	70
3257	DE RUVO MARIA ANTONIETTA	30	25	20	75
3242	DE MARINIS FRANCESCO	30	25	20	75
3243	TENUTA PERE ROSSE S.S. AGRICOLA	25	25	17,5	67,5
3244	SACCO ROSARIA	25	25	17,5	67,5
3246	SETTE ROSITA	30	25	20	75
3247	MALCANGI FRANCESCA	30	25	20	75
3248	BENINCASA CRISTINA	30	25	20	75
3249	BOCCUTO PASQUALE	25	25	17,5	67,5
3250	RAGNO MARIA TERESA	30	25	20	75
3251	AGRIAVICOLA CONCA MURGIANA S.R.L. SOCIETA' AGRICOLA	30	25	20	75
3253	LORUSSO FELICIA	30	25	15	70

PACCHETTO GIOVANI – Bando pubblicato nel BURP n. 87 del 28/07/2016 e ss.mm.ii.
Sottomisura 3.1 - Sostegno alla nuova adesione a regimi di qualità.
Dettaglio punteggi conseguiti in applicazione dei criteri di selezione di cui alla Sottomisura 3.1

		PUNTEGGIO			
POSIZIONE IN GRADUATORIA	DENOMINAZIONE AZIENDA	PRINCIPIO 1	PRINCIPIO 2	PRINCIPIO 3	TOTALE
3254	SISTO ANGELA	30	25	20	75
3255	FRASCELLA ARCANGELA	25	25	17,5	67,5
3259	FACECCHIA GIANCARLO	30	25	17,5	72,5
4390	SACCO MATTEO	30	25	20	75
3260	GADALETA SERGIO	25	25	20	70
3261	ROMANAZZI VITO	25	25	20	70
3262	RUGGIERO TOMMASO	30	25	20	75
3705	SOCIETA' AGRICOLA SEMPLICE TENUTA CANNONE	30	25	20	75
3264	DIFINO ISABELLE	30	25	15	70
3265	MONTRONE MARIANGELA	30	25	20	75
3266	MOTOLESE FRANCESCA	25	25	20	70
3267	PIERRO MARTA	30	25	20	75
3268	SCIOSCIO ANTONELLA	25	25	20	70
3269	CELOZZI ANTONIO	30	25	20	75
3270	AZIENDA AGRICOLA IUSO SOCIETA' SEMPLICE	25	25	17,5	67,5
3272	TETRO VITO	30	25	20	75
3273	ERRICO ALESSANDRO	30	25	20	75
3274	CROCETTA ANGELICA	30	25	20	75
3275	LAMANNA GIOVANNI	30	25	20	75
3276	LOMBARDI ANNA DEBORA	30	25	20	75
3277	D'URSO ANGELO	30	25	20	75
3279	LA NUOVA SAN ROCCO SOCIETA' AGRICOLA SEMPLICE	30	25	15	70
3281	QUITADAMO LUCIA	30	25	20	75
3282	DE SALVIA FRANCO	30	25	20	75
3283	LOMANGINO STEFANO	30	25	20	75
3284	LAFORGIA VITTORIO	30	25	20	75
3285	CUTRONE VITO	30	25	20	75
3286	SANTORO FIORELLA	30	25	20	75
3288	D'ANGELLA GIOVANNI	25	25	20	70
3290	F.LLI MOSCHETTI SOCIETA' SEMPLICE AGRICOLA	30	25	20	75
3292	ROSATI ANTONIETTA ADELE	30	25	20	75
3293	SIBILLA PIETRO	25	25	17,5	67,5
3294	CARAMIA FRANCESCO	30	25	20	75
3295	DELL'ANNA FRANCESCO	25	25	20	70
3296	GUASTAMACCHIA MICHELE	30	25	20	75
3297	SAVINO DAMIANO	30	25	20	75
3298	FERRANDINO LEONARDO	30	25	20	75
3299	AZ. AGRICOLA DEL PARCO S.S.	30	25	20	75
3302	MAZZOTTA SALVATORE	25	25	20	70
3303	CALDARA FABIO	30	25	20	75
3304	MASTRANGELO LUCIANO	30	25	20	75
3305	MEMEO MICHY	30	25	20	75
3306	D'INNELLA EUGENIA	30	25	17,5	72,5

PACCHETTO GIOVANI – Bando pubblicato nel BURP n. 87 del 28/07/2016 e ss.mm.ii.
Sottomisura 3.1 - Sostegno alla nuova adesione a regimi di qualità.
Dettaglio punteggi conseguiti in applicazione dei criteri di selezione di cui alla Sottomisura 3.1

		PUNTEGGIO			
POSIZIONE IN GRADUATORIA	DENOMINAZIONE AZIENDA	PRINCIPIO 1	PRINCIPIO 2	PRINCIPIO 3	TOTALE
3307	VOLPE FELICE	30	25	20	75
3308	BELLAVEDUTA MICHELE	30	25	20	75
3309	BIZZOCO MARIANNA	30	25	20	75
3311	SOCIETA' AGRICOLA SEMPLICE MASCOLO TRADE	30	25	20	75
3314	LABIANCA PATRIZIA	30	25	20	75
3789	AMORUSO PIETRO	30	25	20	75
3315	CAPANO FEDERICA LUCE	25	25	15	65
3316	DELL'OLIO MASSIMILIANO	25	25	15	65
3317	DE FILIPPIS GRAZIANO	25	25	20	70
3318	CAZZOLLA BENITO	25	25	15	65
3790	MIANI FRANCESCO	30	25	20	75
3321	PICCOLOMO CATALDO	30	25	20	75
3322	SIMONE ARCANGELA	30	25	20	75
3323	STEA MARIA TERESA	25	25	20	70
3324	STRIPPOLI CATALDO	25	25	20	70
3325	POSTOLATIY OLENA	30	25	15	70
3793	INGLESE GIOVANNA	30	25	20	75
3326	ALBANESE MARIA CARMELA	30	25	20	75
3327	ZONNO GIUSEPPE	30	25	20	75
3328	GIANNINI ANDREA	25	25	20	70
3329	MICCOLI DOMENICO	25	25	17,5	67,5
3330	SECCIA LUIGI	25	25	17,5	67,5
3331	RI.AL. CUSMAI SOCIETA' SEMPLICE AGRICOLA	30	25	20	75
3333	AZ. AGRICOLA FRAGNITE DI CALIANDRO PIETRO & PIETRO	25	25	20	70
3335	La dea di Mallardi Carmen e Antonella soc sempl	30	25	20	75
3337	NETTI ROSARIA	25	25	17,5	67,5
3338	SOCIETA' AGRICOLA POZZELLE MURGE S.S.	30	25	15	70
3341	FERONIA SOCIETA' SEMPLICE AGRICOLA	30	25	20	75
3343	PULITO GIAMMARCO	25	25	15	65
3344	MAGGIULLI LUIGI	30	25	20	75
3345	EPIFANI FELICIANO	30	25	20	75
3346	FANELLI SALVATORE	30	25	20	75
3347	MONGELLI NICOLA	30	25	20	75
3348	MARINO LUDOVICO	30	25	20	75
3349	LA FONTE S.A.S. DI PETRACCA ROCCO & PETRACCA FRANCESCO SOCIETA' AGRICOLA	25	25	20	70
3351	LISO NICOLA	30	25	20	75
3352	SOCIETA' AGRICOLA CICIRIELLO S.S.	25	25	20	70
3354	SCARANO FRANCESCO	25	25	20	70
3355	ANSEL DI ANTHEA E SELENE CARRISI SOCIETA' SEMPLICE AGRICOLA	25	25	17,5	67,5
3357	GERMINARIO IPPOLITA	25	25	20	70
3358	BERARDI ADRIANA	30	25	20	75
3838	CAVALIERE GIUSEPPE	30	25	15	70
3359	DI MAGGIO ROSSELLA	30	25	20	75

PACCHETTO GIOVANI – Bando pubblicato nel BURP n. 87 del 28/07/2016 e ss.mm.ii.
Sottomisura 3.1 - Sostegno alla nuova adesione a regimi di qualità.
Dettaglio punteggi conseguiti in applicazione dei criteri di selezione di cui alla Sottomisura 3.1

		PUNTEGGIO			
POSIZIONE IN GRADUATORIA	DENOMINAZIONE AZIENDA	PRINCIPIO 1	PRINCIPIO 2	PRINCIPIO 3	TOTALE
3360	SIRRESSI ANGELO	30	25	20	75
3363	CAMPANELLI ANGELO	30	25	20	75
3364	ELIA DANIELE	30	25	20	75
3366	CONCA PIETRO	25	25	20	70
3367	MOTOLESE ITALO GIUSEPPE	30	25	20	75
3813	RANIERI LUCA	30	25	20	75
3369	FERSINI OMAR	30	25	15	70
3370	QUACQUARELLI PASQUALE	30	25	20	75
3371	ZINGARO MARCO	30	25	20	75
3372	DETTOLI LUCREZIA	30	25	20	75
3373	PIZZOLORUSSO MICHELE	30	25	20	75
3374	MAGGIO ANTONIO	30	25	20	75
3375	ARDITO FRANCESCA	30	25	15	70
3377	MASUCCI MICHELE	30	25	20	75
3379	CAPACCHIONE SAVINO	30	25	20	75
3381	SOCIETA' AGRICOLA SEMPLICE PIAZZOLLA	30	25	20	75
3382	VALENZANO NICOLA	30	25	15	70
3383	MARTIRE MARIA GRAZIA	30	25	20	75
3384	FRASCATI MAURIZIO	30	25	20	75
3385	ROPPO FABIO	30	25	15	70
3389	VITOBELLO ARCANGELA	30	25	20	75
3390	AMORUSO MICHELE ROBERTO	30	25	20	75
3391	SPADARO RUGGIERO	30	25	15	70
3392	BEVERE ROBERTO	30	25	20	75
3393	MUOIO GIUSEPPE	30	25	20	75
3820	2NT DI PARISI A. & C. SAS SOC. AGRICOLA	30	25	15	70
3394	GUASTAMACCHIA VITTORIO	30	25	20	75
3395	SERINO RICCARDINA-MARTA	25	25	20	70
3396	BOCCUZZI PALMA	30	25	20	75
3397	GIUSTINO DOMENICO	30	25	15	70
3398	TRINCUCCI ALBERTO	30	25	15	70
3399	ACASANDREI PETRONELA	30	25	15	70
3400	BOVE ROSSELLA	30	25	15	70
3403	LUCERA ANNALISA	30	25	20	75
3404	LONGO MAURIZIO	30	25	20	75
3405	F.LLI SAMMARCO S.N.C. SOCIETA' AGRICOLA	25	25	20	70
3407	DEANDRI LILLA MARIA	25	25	20	70
3408	GATTA MIRKO	30	25	20	75
3409	PISTILLO MARIANNA	30	25	20	75
3410	CANNONE GIUSEPPE	30	25	20	75
3411	PONTRELLI LUCA	30	25	15	70
3412	BRANCA DANIELE	30	25	20	75
3413	TRAVERSI CHIARA	30	25	20	75

PACCHETTO GIOVANI – Bando pubblicato nel BURP n. 87 del 28/07/2016 e ss.mm.ii.
Sottomisura 3.1 - Sostegno alla nuova adesione a regimi di qualità.
Dettaglio punteggi conseguiti in applicazione dei criteri di selezione di cui alla Sottomisura 3.1

		PUNTEGGIO			
POSIZIONE IN GRADUATORIA	DENOMINAZIONE AZIENDA	PRINCIPIO 1	PRINCIPIO 2	PRINCIPIO 3	TOTALE
3414	AGRUSTI ANTONELLA	30	25	20	75
3415	PACHEVA SOCIETA' AGRICOLA SRL	30	25	20	75
3416	DIDONATO ANNALISA	25	25	20	70
3417	TERRONE MADDALENA	30	25	20	75
3418	AGRICOLA LOSAPPIO SOCIETA' SEMPLICE	30	25	20	75
3420	DI BUDUO STEFANIA	30	25	15	70
3421	CARELLA ORASSIO	30	25	20	75
3422	TEOT FILIPPO	30	25	20	75
3423	GIANNACCARO MARIA	30	25	20	75
3425	F.LLI FRATTA SOCIETA' SEMPLICE AGRICOLA	30	25	20	75
3429	PALLOTTA SALVATORE	25	25	20	70
3427	INFANTE ROSSELLA	25	25	20	70
3428	DE FAZIO DIEGO	25	25	15	65
4289	BAGNATO ANTONELLO	25	25	20	70
3430	CARDONE MARTINO	30	25	20	75
3431	SISTO GIUSEPPE	30	25	20	75
3432	MANSI VINCENZO & C. SOCIETA' AGRICOLA SEMPLICE	30	25	20	75
3434	PERINI ANTONIO	30	25	20	75
3435	SANTOVITO CARLO	30	25	20	75
3436	SIFANNO RAFFAELE	30	25	20	75
3832	CAMPOREALE SOCIETA' SEMPLICE AGRICOLA	30	25	20	75
3437	LUBES MICHELE	30	25	20	75
3438	LEONARDI EMMANUEL MARIA	30	25	20	75
3886	VALENTE DOMENICO	30	25	20	75
3439	MEZZAPESA MARIA VINCENZA	30	25	20	75
4773	DIMASTROMATTEO DAVIDE	30	25	20	75
3442	DI CEGLIE MARIA TERESA	30	25	20	75
3443	DIMICCOLI RUGGIERO	30	25	20	75
3444	DI CEGLIE GRAZIELLA	30	25	20	75
3445	GIORDANO GIOVANNI	25	25	20	70
3446	SALVATORE RINA	25	25	20	70
3448	LATORRE VINCENZO	30	25	20	75
3449	SALOMONE PIETRO	30	25	20	75
3450	CAMPANELLI SAVERIO	30	25	20	75
3451	ROBLES LUDOVICO	30	25	20	75
3452	PRINCIGALLI PASQUALE	25	25	17,5	67,5
3453	PERRUCCI MARIA PIA	30	25	20	75
3454	SOCIETA AGRICOLA DEI F.LLI FILANNINO PASQUALE & SAVINO SOCIETA SEMPLICE	25	25	17,5	67,5
3456	PALUMBO DOMENICO	30	25	15	70
3457	ESPOSITO LUIGI	30	25	20	75
3458	MUOLO GRAZIANO	30	25	20	75
3459	BALESTRA GIUSEPPE	30	25	20	75
3460	ANELLI DELIA	30	25	20	75

PSR PUGLIA 2014 - 2020 ALLEGATO A4 alla DAdG 478/2020

PACCHETTO GIOVANI – Bando pubblicato nel BURP n. 87 del 28/07/2016 e ss.mm.ii.
Sottomisura 3.1 - Sostegno alla nuova adesione a regimi di qualità.
Dettaglio punteggi conseguiti in applicazione dei criteri di selezione di cui alla Sottomisura 3.1

		PUNTEGGIO			
POSIZIONE IN GRADUATORIA	DENOMINAZIONE AZIENDA	PRINCIPIO 1	PRINCIPIO 2	PRINCIPIO 3	TOTALE
3461	SOCIETA' SEMPLICE AGRICOLA FRATELLI AGOSTINELLI	30	25	20	75
3463	BASILE MARIAPINA	30	25	20	75
3464	SAURINO RICCIOTTI	30	25	20	75
3465	DI CHIO DOMENICO	30	25	20	75
3466	CRISTIANI GIUSEPPE	30	25	20	75
3467	SCIVETTI ARIANNA	30	25	20	75
3468	CILIBERTI ANNALINDA	30	25	20	75
3469	GAZZILLI ANTONIO	30	25	20	75
3470	LUISI SILVANO	30	25	20	75
3471	MARINO GIUSEPPE	30	25	20	75
3472	MANCINO GIANMARIA	30	25	20	75
3474	CONSIGLIO GIOSUE'	30	25	20	75
3475	CELOZZI ANDREA	30	25	20	75
3476	CECI LUCIANA ALESSANDRA	30	25	20	75
3477	DE FEUDIS NICOLA	30	25	20	75
3478	MARINELLI ANTONIO	30	25	20	75
3480	PASTORE MICHELE	30	25	20	75
3481	DI MASO MARTINO	30	25	20	75
3482	SOCIETA AGRICOLA BIOSISTER DI GIANNATEMPO EZIA E GIANNATEMPO SARA SOCIETA SEMPLICE	30	25	20	75
3484	AGRI3D - SOCIETA' AGRICOLA SEMPLICE	30	25	20	75
3486	IAFFALDANO NATALINA	30	25	20	75
3487	BRAMATO DONATO	30	25	20	75
3488	RUSSO PAOLO PIO	25	25	20	70
3489	SOCIETA' AGRICOLA VENTRELLA & MAZZA S.S.	25	25	20	70
3490	GATTA RAFFAELE	30	25	20	75
3491	SOCIETA' AGRICOLA SIERRO DI PATRUNO PAOLO E ILENIA S.S.	25	25	20	70
3493	SURIANO BENEDETTO	30	25	20	75
3494	DIPACE PASQUALE	30	25	20	75
3495	MAGARIELLI ALBERTO	30	25	20	75
3497	CAMPANELLI MICHELE	30	25	20	75
3499	PAGLIARA ANGELO	25	25	17,5	67,5
3930	BRACONE VINCENZO PIO	30	25	20	75
4358	DI BARI GIUSEPPE	30	25	15	70
3933	DI LELLA MICHELE	30	25	15	70
3515	SORINO TOMMASO	30	25	20	75
3501	AZIENDA GRECO SOCIETA' AGRICOLA S.A.S. DI ANGLANI LUCA & C.	25	25	17,5	67,5
3502	SERGIO DIEGO	25	25	17,5	67,5
3503	GATTI GIOVANNI	30	25	20	75
3504	CICORELLA VITTORIA ANNA	30	25	20	75
3505	BRUDAGLIO GIANMICHELE	30	25	20	75
3506	DAMBROSIO LORENZO	30	25	20	75
3507	RAGONE FILIPPO	30	25	15	70

PACCHETTO GIOVANI – Bando pubblicato nel BURP n. 87 del 28/07/2016 e ss.mm.ii.
Sottomisura 3.1 - Sostegno alla nuova adesione a regimi di qualità.
Dettaglio punteggi conseguiti in applicazione dei criteri di selezione di cui alla Sottomisura 3.1

		PUNTEGGIO			
POSIZIONE IN GRADUATORIA	DENOMINAZIONE AZIENDA	PRINCIPIO 1	PRINCIPIO 2	PRINCIPIO 3	TOTALE
3508	DELUCIA DONATO	30	25	20	75
3509	MOLINARI PIERLUCA	30	25	15	70
3510	MIGLIORE GIULIA	30	25	20	75
3511	RAGONE FRANCESCO	30	25	20	75
3512	LATERZA GIUSEPPE	30	25	20	75
3513	FERORELLI GIUSEPPE	30	25	15	70
3514	RAGONE SARA	30	25	20	75
3516	GASPARRO DEBORA	30	25	20	75
3517	CAMISA ANTONIO	30	25	20	75
3521	CARLUCCI ROSA	30	25	15	70
3518	DI FONZO VITA FRANCESCA	30	25	20	75
3519	CAMPANELLA PAOLA	30	25	20	75
3520	BULZACCHELLI ANNALISA	30	25	20	75
3523	DE ANGELIS PASQUALE	25	25	20	70
3959	NOSTROLIO SOCIETA' AGRICOLA A R.L.S.	30	25	20	75
3524	"SOCIETA' AGRICOLA SEMPLICE FRATELLI MAGLIA"	30	25	20	75
3526	MEMMOLA SOCIETA SEMPLICE AGRICOLA	25	25	20	70
3528	GRILLO DAMIANO GERARDO	25	25	17,5	67,5
3529	PERROTTA FRANCESCO	30	25	20	75
3530	DI BENEDETTO FRANCESCO	30	25	20	75
3531	PLANTAMURA CLAUDIO	30	25	20	75
3532	IL GIRASOLE SOCIETA' SEMPLICE AGRICOLA	30	25	20	75
3535	AZIENDA AGRICOLA CODA DI RONDINE	30	25	15	70
3536	MASTRORILLI MICHELE	30	25	20	75
3537	CAPOBIANCO ANTONIO	30	25	20	75
3538	MUSCI LUIGI	30	25	20	75
3539	ANGELICOLA GIUSEPPE	30	25	20	75
3541	SGARAMELLA GEREMIA	30	25	20	75
3542	LATORRATA GREEN SOCIETA' SEMPLICE AGRICOLA	30	25	20	75
3544	AGRI STIPPELLI - SOCIETA' SEMPLICE AGRICOLA	30	25	20	75
3546	PEPE GIOVANNI	30	25	15	70
3547	DON ETTORE SOCIETA' AGRICOLA SRL	30	25	20	75
3548	AZIENDA AGRICOLA CIRULLI DI CIRULLI GIOVANNI & C. S.A.S.	30	25	20	75
3549	DELL'AQUILA MICHELA	30	25	20	75
3551	NAPOLITANO ANNA	30	25	20	75
3552	F.LLI SOMMA SOCIETA' SEMPLICE AGRICOLA	30	25	20	75
3554	SALCONE GIUSEPPE	30	25	20	75
3555	PALMITESTA FRANCESCO PAOLO	30	25	20	75
3556	AGRIFUSELLA SOCIETA' SEMPLICE AGRICOLA DI COLELLA ANNA E FONTE	25	25	20	70
3558	PINTO NICOLA ANGELO	25	25	15	65
3559	SOCIETA' AGRICOLA SEMPLICE AGRIFINTO	30	25	20	75
3561	MELPIGNANO GIOVANNI	30	25	20	75
3562	MONGELLI GIUSEPPE	30	25	20	75

PACCHETTO GIOVANI – Bando pubblicato nel BURP n. 87 del 28/07/2016 e ss.mm.ii.
Sottomisura 3.1 - Sostegno alla nuova adesione a regimi di qualità.
Dettaglio punteggi conseguiti in applicazione dei criteri di selezione di cui alla Sottomisura 3.1

		PUNTEGGIO			
POSIZIONE IN GRADUATORIA	DENOMINAZIONE AZIENDA	PRINCIPIO 1	PRINCIPIO 2	PRINCIPIO 3	TOTALE
3563	AZIENDA DI MICCO PASQUA DI NICOLA E SILVIA DI CORRADO SOCIETA' AGRICOLA SEMPLICE	30	25	20	75
3565	MONTAGANO CIRA VALENTINA	30	25	20	75
3566	TRISOLINI FRANCESCA	25	25	15	65
3567	ARGESE FRANCO	30	25	20	75
3998	TROIANI FABRIZIO	30	25	20	75
3568	INTOTARO PIETRO	30	25	20	75
3569	SICOLO ONOFRIO	30	25	20	75
3570	PIERAGRI SOCIETA' AGRICOLA A RESPONSABILITA' LIMITATA A SOCIO UNICO	30	25	20	75
3572	AGRICOLA SANT'ANNA SRLS	30	25	20	75
3573	MARCHESE ROCCO GIOVANNI	30	25	20	75
3574	CATALUDDI RITA	30	25	20	75
3575	RIZZI ANNA LUCIA	25	25	17,5	67,5
3576	D'ALO' GIUSEPPE	30	25	20	75
3577	ACHILLE MIRIANA	30	25	20	75
3578	PICCOLOMO CATALDO	30	25	20	75
3579	ACCETTA LUCA	30	25	20	75
3580	DE FELICE ROSALIA	30	25	20	75
3581	MASTRODONATO FEDELE	30	25	20	75
3583	ARRE' FRANCESCA	30	25	20	75
3584	ZENGA DAMIANO	30	25	20	75
3585	DE CANCELLIS ANGELO CARMINE	30	25	20	75
3586	PUGLIESE CLAUDIA	30	25	17,5	72,5
3587	IPPOLITO SIMONE	25	25	17,5	67,5
3588	STEFANELLI PIERFRANCESCO	30	25	20	75
3592	GIUSI MARIA CARLA	25	25	20	70
3589	SOCIETA' AGRICOLA SEMPLICE DEL BUONO A.& A.	30	25	20	75
3593	LABARILE VITO	30	25	20	75
4052	AMORUSO CHIARA	25	25	17,5	67,5
3591	CAPOZZO COSMO	30	25	20	75
3597	ZULUAGA DIANA LUCIA	30	25	20	75
3598	LOMBARDI FRANCESCO SAVERIO	30	25	20	75
3599	DEJURE OSCAR	30	25	20	75
4072	CORDIS SOCIETA' SEMPLICE AGRICOLA	30	25	20	75
3602	SQUICCIARINI DARIA	25	25	20	70
3603	LOSITO GIANCARLO	30	25	15	70
3604	SOCIETA' AGRICOLA FRUTTI CASTEL DEL MONTE S.S.	30	25	20	75
3606	PETROSINO ANGELA	25	25	20	70
3607	MACCHIA ROBERTA	30	25	20	75
3608	SOCIETA' AGRICOLA MASSERIA GROTTILLO S.R.L.	30	25	20	75
3609	DEL VISCIO VITTORIO	30	25	20	75
3611	LATORRE PASQUALE	30	25	20	75
3610	DEFILIPPIS LEONARDO	30	25	15	70
3612	PINTO GIUSEPPE	30	25	20	75

PACCHETTO GIOVANI – Bando pubblicato nel BURP n. 87 del 28/07/2016 e ss.mm.ii.
Sottomisura 3.1 - Sostegno alla nuova adesione a regimi di qualità.
Dettaglio punteggi conseguiti in applicazione dei criteri di selezione di cui alla Sottomisura 3.1

		PUNTEGGIO			
POSIZIONE IN GRADUATORIA	DENOMINAZIONE AZIENDA	PRINCIPIO 1	PRINCIPIO 2	PRINCIPIO 3	TOTALE
3614	LOBERTO LUCA	25	25	20	70
3615	VESCIA FEDERICA	30	25	20	75
3618	BOCCA D'ORO BIO EXPERIENCE S.R.L - SOCIETA' AGRICOLA	30	25	15	70
3619	URSO NICCOLO'	30	25	20	75
3620	LAPORTA FRANCESCO	30	25	15	70
3625	POTENZA VALERIA	30	25	20	75
3626	DIDONNA ISABEL	30	25	15	70
3627	PALANGA CELESTE	30	25	20	75
3631	CAPUTO FRANCESCO	30	25	15	70
3632	LENTI CHIARA	30	25	20	75
3634	SURIANO MARCO	30	25	20	75
3635	FIORE VITO NICOLA	25	25	20	70
3638	DIDONNA DOMENICO	30	25	15	70
3639	CASTRIA ANTONIA	30	25	20	75
3640	FIORE PIETRO	30	25	20	75
3642	RUBINI ANDREA	30	25	20	75
3643	DEL VESCOVO MARICA	30	25	20	75
3644	SARDANO FEDERICA	25	25	20	70
4033	AZIENDA AGRICOLA LE DAME SOCIETA' SEMPLICE	30	25	20	75
3645	OCCHIONORELLI PIETRO	30	25	20	75
4053	SOCIETA' AGRICOLA SEMPLICE GIOVENTU' DI PALMIERI ANDREA PIO & C.	30	25	15	70
3649	DIBELLO LEONARDO	30	25	20	75
3650	AGRISERGIO	30	25	20	75
3652	MIULLO MARINELLA	30	25	20	75
3653	LOSITO BRUNO	30	25	20	75
3654	CICCONE ALFREDO GIUSEPPE	30	25	20	75
3655	ALBANESE VITANGELO	30	25	20	75
3656	GASPARRE GIORGIO LUIGI VITO	25	25	20	70
4113	CURSIO OLGA	30	25	0	55
3657	MATERA GIUSEPPE	30	25	0	55
3658	PELLEGRINO ENNIO PIO	25	25	17,5	67,5
3661	LOFFREDO LEONARDO	30	25	20	75
3662	INNAMORATO CATERINA	25	25	20	70
3663	AGRICOLA SAN PIA DEI F.LLI ERCOLINO S.S.AGRICOLA	30	25	0	55
3665	STEFANIA ANTONIO	30	25	20	75
3666	PASQUINO VALENTINA	30	25	20	75
3667	SCAGLIOLA GIOACCHINO	25	25	20	70
3668	LONOCE MARIA SILVIA	25	25	20	70
3669	STRAGAPEDE MARIA ARCANGELA	25	25	20	70
3670	PRENCIPE DOMENICO PIO	30	25	20	75
3671	CAPODIVENTO VINCENZO	30	25	15	70
3672	ROSAFIO RICCARDO	30	25	15	70
3673	TROTTA ELENA	30	25	20	75

PACCHETTO GIOVANI – Bando pubblicato nel BURP n. 87 del 28/07/2016 e ss.mm.ii.
Sottomisura 3.1 - Sostegno alla nuova adesione a regimi di qualità.
Dettaglio punteggi conseguiti in applicazione dei criteri di selezione di cui alla Sottomisura 3.1

		PUNTEGGIO			
POSIZIONE IN GRADUATORIA	DENOMINAZIONE AZIENDA	PRINCIPIO 1	PRINCIPIO 2	PRINCIPIO 3	TOTALE
3674	QUERCIA ANDREA	30	25	20	75
3675	GIANNACCARO NICOLA	30	25	15	70
3676	GRECO ANDREA	25	25	15	65
3677	DI LEO MARCO	25	25	17,5	67,5
3678	DEDDA ANTONIO	25	25	17,5	67,5
3694	PUGLIESE ENRICA	30	25	17,5	72,5
3679	CALABRESE FRANCESCO	30	25	20	75
3680	MARINO VINCENZO	30	25	20	75
4743	MACI CRISTIAN	25	25	20	70
3681	CICIRELLI ANTONIO	30	25	15	70
3682	RITORNO ALLA TERRA SOCIETA SEMPLICE AGRICOLA	30	25	20	75
3683	RICCHIUTI ANGELO	30	25	20	75
3684	SALONNA FRANCESCO	30	25	20	75
3685	GALLO MARIA	30	25	20	75
3686	FRANCIOSA MARIOLINA	30	25	20	75
3687	DEPASCALE BARBARA	30	25	20	75
3688	INGROSSO GABRIELE	30	25	20	75
3689	NUZZOLESE GIUSEPPE	30	25	20	75
3690	PUTIGNANO DORIANA	30	25	20	75
3691	SARDARO ANNA	30	25	15	70
3698	AGRICOLA BORDUITOSOCIETA' SEMPLICE AGRICOLA	30	25	20	75
3700	DI SPIRITO ANTONIO	30	25	20	75
3701	PATRUNO DEMETRIO	30	25	20	75
3702	CELOZZI ANTONIO	30	25	20	75
3703	AGRI CI-EMME S.R.L.S. SOCIETA' AGRICOLA	25	25	20	70
3704	SCATTAGLIA ILARIA	30	25	20	75
3707	TARANTINI ROSSELLA	30	25	20	75
3708	AZIENDA AGRICOLA SANTORO SOCIETA' SEMPLICE AGRICOLA	30	25	20	75
3710	LORUSSO EDOARDO	25	25	20	70
3711	ALO' VITO	30	25	20	75
3712	CAZZATO ANDREA	30	25	20	75
3716	SOC. AGRICOLA SRL	30	25	20	75
3717	DEL BIANCO FRANCESCA	30	25	15	70
3718	MATARESE FRANCESCO	25	25	17,5	67,5
3719	TEMPESTA ARCANGELA	30	25	20	75
3720	L'EREDE ROCCO	30	25	20	75
3721	ORLANDO FORTUNATO	30	25	20	75
3723	CAPURSO SERGIO	30	25	20	75
3724	CASSANELLI GIROLAMO	30	25	20	75
3725	SPIONE NICOLA	30	25	20	75
3726	DI MOLFETTA SERGIO	30	25	20	75
3727	ALE.GIO. SRL	25	25	20	70
3728	GIORGIO PASQUALE	30	25	20	75

PSR PUGLIA 2014 - 2020 ALLEGATO A4 alla DAdG 478/2020

PACCHETTO GIOVANI – Bando pubblicato nel BURP n. 87 del 28/07/2016 e ss.mm.ii.
Sottomisura 3.1 - Sostegno alla nuova adesione a regimi di qualità.
Dettaglio punteggi conseguiti in applicazione dei criteri di selezione di cui alla Sottomisura 3.1

		PUNTEGGIO			
POSIZIONE IN GRADUATORIA	DENOMINAZIONE AZIENDA	PRINCIPIO 1	PRINCIPIO 2	PRINCIPIO 3	TOTALE
3729	DIMMITO LORENZO	30	25	20	75
3733	TINELLI ALESSANDRO	30	25	20	75
3734	SOCIETA' SEMPLICE AGRICOLA FRATELLI FIORE	30	25	15	70
3736	D'AVOLIO GIUSEPPE	30	25	20	75
3737	ABRUSCI NICOLETTA	30	25	20	75
3738	CARRINO TIZIANA	30	25	15	70
3739	TERRANOSCIA SRLS	30	25	15	70
3742	CERASINO MARIACHIARA	25	25	20	70
3744	SANTERAMO LORENZO	30	25	20	75
3745	SOCIETA' AGRICOLA SEMPLICE DE CESARE	30	25	20	75
3747	TROMBETTA MICHELE	30	25	0	55
3748	MACCHIARULO GIUSEPPE	30	25	20	75
3749	DI GENNARO LUISA	30	25	20	75
3750	DI PUMPO MARCELLO	30	25	20	75
3752	DI TACCHIO CATERINA	30	25	20	75
3753	BELLINO MICHELE TOMMASO	25	25	20	70
3754	SPECCHIO ANDREA	30	25	20	75
3755	CCIODDA SOCIETA' AGRICOLA S.S. DI DE STRADIS ANTONIO & C.	30	25	20	75
3758	RUGGIERI MARIANGELA	30	25	20	75
3759	DANARO MICHELA	30	25	20	75
3760	MIGLIONICO MARIA	25	25	0	50
4576	STEFANELLI DANIELE	30	25	20	75
3765	LAQUINTANA MADIA	30	25	20	75
3766	DEL GIUDICE DALILA TERESA	30	25	20	75
3767	MARIANI ANNA	30	25	20	75
3768	AZ. AGR. NUOVA TERRA DI CIVITA RICCARDO & C. S.A.S.	30	25	20	75
3769	LABBATE FRANCESCO	30	25	20	75
3770	TROIA ANTONIO	30	25	20	75
3771	GENTILE CHIARA TERESA	30	25	20	75
3772	SICILIANI GIACOMO VINCENZO MAR	30	25	20	75
3773	SOCIETA' AGRICOLA SEMPLICE MASSERIA SORBA S.S.	30	25	20	75
3777	RINALDI ALESSANDRO PIO	30	25	20	75
3778	PORCELLI CARLO	30	25	20	75
3779	DE GENNARO LUCIANO	30	25	20	75
3780	SPINA DONATA	30	25	20	75
3781	SOCIETA' AGRICOLA VAL S.S. DI MARINARO LUIGI PIO E MARINARO ADRIANO GERARDO	30	25	17,5	72,5
3783	MARMO MASSIMO	30	25	20	75
3784	DI SAPIO ANTONIETTA	30	25	20	75
3785	FUCCI ANNA	30	25	20	75
3786	CONVERSANO FRANCESCO	30	25	20	75
3787	FLORIO ROSANNA	30	25	20	75
3788	DI PALO MICHELE	30	25	20	75
3792	CAMPANELLA FRANCESCO	30	25	20	75

PACCHETTO GIOVANI – Bando pubblicato nel BURP n. 87 del 28/07/2016 e ss.mm.ii.
Sottomisura 3.1 - Sostegno alla nuova adesione a regimi di qualità.
Dettaglio punteggi conseguiti in applicazione dei criteri di selezione di cui alla Sottomisura 3.1

		PUNTEGGIO			
POSIZIONE IN GRADUATORIA	DENOMINAZIONE AZIENDA	PRINCIPIO 1	PRINCIPIO 2	PRINCIPIO 3	TOTALE
3794	SGARRA MARIA NOEMI	30	25	20	75
3795	CROCE SERAFINO	30	25	20	75
3796	SURIANO GIUSEPPINA	30	25	20	75
3799	LUPOLI VALENTINA	30	25	20	75
3802	SOCIETA' AGRICOLA SEMPLICE F.LLI SCHIAVONE	30	25	15	70
3797	DIPACE SIMONE	30	25	20	75
3798	DALOISO ANTONIO MARIA	30	25	15	70
3800	SOCIETA' AGRICOLA SEMPLICE ATENA T.S.	30	25	20	75
3807	MASCIA ROBERTA	30	25	20	75
3808	IACOVELLI ANGELO	25	25	20	70
3809	GIULIANI VINCENZOMARIA	30	25	20	75
3810	SANTERAMO ANTONIO	30	25	20	75
3811	F.LLI VALENZANO MARIAROSARIA E PIETRO - SOCIETA' AGRICOLA SEMPLICE	30	25	15	70
3814	LISO FORTUNATO NICOLA	30	25	20	75
3815	GIANNETTA FRANCESCO	30	25	20	75
3816	FRATELLI LOSITO SOCIETA' AGRICOLA SRL	30	25	20	75
3817	FRANCHINI GIUSEPPE	25	25	15	65
3818	MEDEA ROSARIA	25	25	15	65
3819	FIORELLA SABRINA	25	25	17,5	67,5
3823	ORLANDO STEFANO	30	25	20	75
3824	PIAZZOLLA MICHELE	30	25	15	70
3825	CASSANO FRANCESCO	25	25	17,5	67,5
3826	D'AVANZO NICOLA	30	25	20	75
3827	QUATELA LUCIANA	25	25	20	70
3828	INFANTE ANITA	30	25	20	75
3829	MARINELLI FERDINANDO	30	25	20	75
3830	PICCOLANTONIO GIUSI	30	25	0	55
3831	LIPPOLIS BEATRICE	30	25	20	75
3834	AGRICOLA ISABELLA SOCIETA' AGRICOLA DEI F.LLI MICHELE E SALVATORE PETRUZZELLI SAS	30	25	20	75
3835	CACCHIONE FABIANO	30	25	20	75
3836	OSTUNI CHIARA	30	25	20	75
3837	BINETTI GIUSEPPE	30	25	20	75
3839	SOCIETA' AGRICOLA TENUTA ASSENSIO DI BISCOGLI C. & A. - SOCIETA' SEMPLICE	25	25	20	70
3842	LATTARULO VITO GIUSEPPE	25	25	15	65
3843	DI NANNI TERESA	30	25	20	75
3844	MASSERIA SEI CARRI SOC. SEMPLICE AGRICOLA	30	25	15	70
3849	PADURARU LILIANA MARIA	30	25	20	75
3850	CAMPANA DANIELA	25	25	17,5	67,5
3851	TROCCOLI PASQUALE	30	25	20	75
3852	MARINO MATTEO	30	25	0	55
3853	PAPAGNA GIONATHAN	30	25	15	70
3854	MACRI' MARCO	25	25	20	70
3855	MATARRESE FRANCESCO	25	25	20	70

PACCHETTO GIOVANI – Bando pubblicato nel BURP n. 87 del 28/07/2016 e ss.mm.ii.
Sottomisura 3.1 - Sostegno alla nuova adesione a regimi di qualità.
Dettaglio punteggi conseguiti in applicazione dei criteri di selezione di cui alla Sottomisura 3.1

		PUNTEGGIO			
POSIZIONE IN GRADUATORIA	DENOMINAZIONE AZIENDA	PRINCIPIO 1	PRINCIPIO 2	PRINCIPIO 3	TOTALE
3860	BUQUICCHIO MARCO	25	25	20	70
3856	MASTROBIOSERRE SOCIETA' SEMPLICE AGRICOLA DI MASTROPASQUA E DI LELLA	25	25	15	65
3858	LAQUALE GIANLUCA PIO	25	25	17,5	67,5
3859	ABBATE ANGELO	25	25	20	70
3863	VENDOLA GIOVANNI	30	25	20	75
3864	DI MOLFETTA VITO DI AMORUSO ROBERTA E VALENTE PASQUALINA - SOCIETA' AGRICOLA SEMPLICE	30	25	20	75
3866	AGRISARDONE SOCIETA' AGRICOLA SEMPLICE	30	25	20	75
4845	SORELLE POLICARPO AZ. AGR. DI POLICARPO FRANCESCA E GIULIA S.S.	30	25	15	70
4684	AGRIDUECI S.S.	30	25	15	70
3868	LA NOTTE ANDREA	30	25	20	75
3869	MARMO ALESSANDRA	30	25	20	75
3872	SOCIETA'SEMPLICE AGRICOLA EXTRAFRUIT DI BARTOLOMUCCI PIERGIUSEPPE E BARTOLOMUCCI ANDREA	30	25	20	75
3875	SOCIETA' AGRICOLA FRATELLI DI BARTOLOMEO S.S.	30	25	15	70
3877	VAVALLE FRANCESCO	30	25	15	70
3878	DORONZO IVANA	30	25	20	75
3879	PELLEGRINO ALBERTA	30	25	20	75
3881	BITETTI NICOLA	30	25	20	75
3882	GIANNOCCARO LUCIA	30	25	20	75
3883	RACIOPPO SEVERINA	30	25	20	75
3884	MATARRESE SILVIO	25	25	20	70
3885	CAIONE MICHELE LUIGI ROSARI	30	25	20	75
3887	SOLDANO GIUSEPPE	30	25	20	75
3888	SALONNA DONATO	30	25	20	75
3890	CIFARELLI FILIPPO	30	25	20	75
3891	SABETTA ANNA LISA	30	25	17,5	72,5
3894	SOCIETA' AGRICOLA SEMPLICE F.LLI LEONE DI LEONE ROCCO E LEONE ROSARIA	30	25	20	75
4318	ACITO MARTINO	30	25	20	75
3898	MAFFIONE GIOVANNI	25	25	17,5	67,5
3899	FICHIBIO S.A.S. DI PALMISANO VITA & CO.	30	25	20	75
3900	CIANCI STEFANO	30	25	20	75
3901	ARMIENTI FRANCESCO	30	25	20	75
3902	VALENTE VALERIA ERSILIA	30	25	0	55
3903	CHIRIZZI DANIELE	25	25	17,5	67,5
3905	CARUCCI VITO	30	25	20	75
3906	RUSSO GIUSEPPE	30	25	20	75
3908	DORONZO ANTONIO	30	25	20	75
3909	SOCIETA'SEMPLICE AGRICOLA SUNFRUIT DI BARTOLOMUCCI GIUSEPPE E BARTOLOMUCCI MICHELANGELO	30	25	20	75
4861	PERRUCCI CARLO FILIPPO	30	25	20	75
3911	RICCI SALVATORE	30	25	15	70
3912	CONTARDI NICOLA	30	25	20	75
3913	CAVALLO LUIGI	30	25	20	75

PACCHETTO GIOVANI – Bando pubblicato nel BURP n. 87 del 28/07/2016 e ss.mm.ii.
Sottomisura 3.1 - Sostegno alla nuova adesione a regimi di qualità.
Dettaglio punteggi conseguiti in applicazione dei criteri di selezione di cui alla Sottomisura 3.1

		PUNTEGGIO			
POSIZIONE IN GRADUATORIA	DENOMINAZIONE AZIENDA	PRINCIPIO 1	PRINCIPIO 2	PRINCIPIO 3	TOTALE
3914	INTERMITE NICOLA	25	25	20	70
3916	DICUONZO LUISA	25	25	15	65
3917	GRECO YURI ANDREA	30	25	20	75
3918	GENNARIELLO MARIAPIA	30	25	15	70
3919	QUARANTA LUCIA	30	25	20	75
3932	CALA' SARA	30	25	20	75
3920	RINALDI MARIAGRAZIA	30	25	20	75
3921	COLUCCI CHIARA	30	25	20	75
3922	MORLEO FLORIANA	30	25	20	75
3923	IACONISI FERNANDO	25	25	5	55
3924	LIBERACE BENEDETTA	30	25	15	70
3925	MUSIO DAVIDE	30	25	15	70
3926	LATERZA MARIO	30	25	15	70
3927	SPINELLI EVA	30	25	20	75
3928	GIARDINELLI AMELIA	30	25	15	70
3939	SOLIMANDO GIUSEPPE	25	25	17,5	67,5
3940	DI GILIO GIOVANNA LUANA	25	25	20	70
3941	AZIENDA AGRICOLA OCCHIOGROSSO R.M.SOCIETA' SEMPLICE	30	25	20	75
3943	CAVOLINO MICHELE	25	25	20	70
3944	NETTI GERARDA	30	25	20	75
3946	D'AMATO MARIA	25	25	15	65
3947	SGARRA VINCENZO	25	25	17,5	67,5
3948	METTA GENNARO	25	25	20	70
3950	RUSSO MARCO	25	25	20	70
3951	CICIRETTI LEONARDO	30	25	20	75
3952	SOCIETA' AGRICOLA AGRICOLERIE S.S.	25	25	20	70
3954	CIUFFREDA GIOVANNI	25	25	15	65
3955	VALENZANO PIETRO	25	25	20	70
3958	TENACE ANTONIO	25	25	15	65
4329	GATTA DONATO	30	25	20	75
3961	AZIENDA AGRICOLA CAVALLO E NARDELLI S.S.	25	25	15	65
3963	PETITTI MICHELE	30	25	20	75
3964	SOCIETA' AGRICOLA M.D.A. S.S.	25	25	20	70
3967	LUIGINI EMMA	25	25	20	70
4381	SOCIETA' AGRICOLA CANTINE LOSITO SAS DI LOSITO AURELIA & C.	30	25	17,5	72,5
3969	SCAGLIUSI VANESSA LUCIA	25	25	15	65
3970	VERZICCO MARIANGELA	30	25	20	75
3971	NOTARSTEFANO LUCA	30	25	20	75
3972	CICOLELLA ROBERTA PIA	30	25	20	75
3973	LISO MICHELE	30	25	20	75
3974	LISO LUIGI	30	25	20	75
3978	ROSSI FRANCA	30	25	20	75
3979	CICERALE ANNAIDA	25	25	17,5	67,5

PACCHETTO GIOVANI – Bando pubblicato nel BURP n. 87 del 28/07/2016 e ss.mm.ii.
Sottomisura 3.1 - Sostegno alla nuova adesione a regimi di qualità.
Dettaglio punteggi conseguiti in applicazione dei criteri di selezione di cui alla Sottomisura 3.1

		PUNTEGGIO			
POSIZIONE IN GRADUATORIA	DENOMINAZIONE AZIENDA	PRINCIPIO 1	PRINCIPIO 2	PRINCIPIO 3	TOTALE
3980	LACAVALLA LEONARDO	25	25	20	70
3982	MARTELLOTTI ANTHONY	30	25	20	75
3983	GIANNUZZI GIUSEPPE	25	25	20	70
3984	MERCURI MARCO	30	25	17,5	72,5
3990	RECCHIA PAOLO NICOLA	25	25	20	70
3991	LAMPEDECCHIA IVANA CONCETTA	30	25	15	70
3992	MASSERIA VALENZIANO SOCIETA'AGRIC.SEMPL.	30	25	20	75
3997	SPACCAVENTO SERGIO GIANLUCA	30	25	20	75
3999	COSTANTINO VINCENZO PIO	30	25	0	55
4000	MASTRORILLO VALENTINA	30	25	20	75
4001	VASIL ANTONIO	25	25	20	70
4002	BIANCO PAOLO	30	25	20	75
4003	MOREO MARIA ELISABETTA	25	25	20	70
4004	MARTINO VITO	30	25	20	75
4006	SARDARO GIUSEPPE	30	25	20	75
4007	MASTROPASQUA ARCANGELA	30	25	20	75
4008	SORRENTI CARMEN	30	25	17,5	72,5
4009	DI NARDO GIORGIA	30	25	20	75
4010	PUGLIESE VELIA	30	25	20	75
4011	PIANCONE ANTONIETTA	30	25	20	75
4012	SCHENA ARIANNA	25	25	20	70
4013	TERMITE LORENZO	30	25	15	70
4014	GERMINARIO GABRIELLA	25	25	20	70
4015	PANARESE GABRIELE	30	25	20	75
4016	D'APRILE SALVATORE	30	25	15	70
4017	AZIENDA AGRICOLA PERNICE GROUP DI PERNICE LUIGI E PERNICE CIRO SOCIETA' SEMPLICE	30	25	15	70
4019	SCOMMEGNA VITO	30	25	15	70
4020	SOCIETA' AGRICOLA LA VALLE S.S.	30	25	20	75
4021	MAGGIO ALESSANDRO	30	25	20	75
4022	GUERINI ALESSANDRO	30	25	17,5	72,5
4023	MARINARO TAZIANA	30	25	20	75
4024	GARRUTO COSTANZA	30	25	15	70
4025	DE TOMMASO ROSA	30	25	15	70
4026	CARBONARA GAETANO	30	25	15	70
4027	GALARI PASQUALE	30	25	20	75
4028	VERDOSCIA RITA	25	25	20	70
4029	TESSE FRANCA PIA	30	25	17,5	72,5
4030	SCARINGELLA NICOLA	30	25	20	75
4031	TURTURRO GIUSEPPE	30	25	20	75
4408	SCARANO LEONARDO	30	25	20	75
4035	IODICE ANTONIO	25	25	17,5	67,5
4036	TAFANELLI GIUSEPPE	30	25	20	75
4037	CASANOVA FILIPPO	25	25	20	70

PACCHETTO GIOVANI – Bando pubblicato nel BURP n. 87 del 28/07/2016 e ss.mm.ii.
Sottomisura 3.1 - Sostegno alla nuova adesione a regimi di qualità.
Dettaglio punteggi conseguiti in applicazione dei criteri di selezione di cui alla Sottomisura 3.1

		PUNTEGGIO			
POSIZIONE IN GRADUATORIA	DENOMINAZIONE AZIENDA	PRINCIPIO 1	PRINCIPIO 2	PRINCIPIO 3	TOTALE
4038	DEBERNARDIS ANDREA	30	25	10	65
4039	LAMONICA ANTONIA PIA	25	25	17,5	67,5
4051	DI VIRGILIO GIUSEPPE	25	25	17,5	67,5
4040	MUROLO ANTONIO	25	25	17,5	67,5
4041	IANNANTUONO CHIARA	30	25	20	75
4042	SCHILLACI SALVATORE	30	25	20	75
4043	ALBANESE LUIGI	30	25	20	75
4044	RIBATTI IRENE	30	25	20	75
4045	SETTEMBRE VALENTINA	30	25	20	75
4046	RADATTI VALENTINA	30	25	20	75
4047	MASTANDREA DANIELE	30	25	20	75
4048	SANTORO LUCREZIA	30	25	17,5	72,5
4049	DI REDA ANNA	30	25	20	75
4055	CAMILLO PIETRO	25	25	20	70
4056	SOCIETA' AGRICOLA FRATELLI CARBONARA S.S.	25	25	20	70
4058	LILLO NICOLO'	25	25	17,5	67,5
4059	ZULLO MARIA RITA	30	25	20	75
4060	LO RE' GIOVANNI	30	25	20	75
4062	CAPOBIANCO CARMINE	30	25	20	75
4753	GRAVAME SERENA	30	25	20	75
4063	GIANNOTTI VINCENZO	25	25	17,5	67,5
4064	LA PIGNA SOCIETA' AGRICOLA	30	25	15	70
4075	SOCIETA' SEMPLICE "EREDI DI LISO MAURO" DI LISO MATTEO E CIRULLI ISABELLA	30	25	20	75
4077	FRAMAR.AGRUMI SOCIETA' AGRICOLA S.S.	30	25	15	70
4079	IORIO DEBORA	30	25	20	75
4080	CODUTI MARCO	30	25	20	75
4086	QUARTO FRANCESCO	30	25	20	75
4087	MARIELLA GIUSEPPE	25	25	20	70
4090	NANULA FRANCESCO	25	25	20	70
4091	DI NOIA MATTEO	30	25	20	75
4092	LEONE FRANCO	30	25	20	75
4093	NIGRO ANTONIO	30	25	20	75
4094	FARETRA CATALDO	25	25	17,5	67,5
4096	SOCIETA SEMPLICE F.LLI CAMPESE DI CAMPESE FRANCESCO LUIGI & CAMPESE MAURIZIO	30	25	20	75
4098	FARANO RUGGIERO	30	25	20	75
4099	VRILLETTI FRANCESCA	30	25	20	75
4100	SOCIETA AGRICOLA GIA.VA. DI PALUMBO GIADA E PALUMBO VANESSA SOCIETA SEMPLICE	25	25	17,5	67,5
4102	MALDERA MICHELE	30	25	20	75
4886	GRECO EMANUELA	30	25	20	75
4104	AZIENDA AGRICOLA SORELLE GAROFALO SOC. SEMPLICE	30	25	20	75
4107	VISCONTI ANTONIOPIO	30	25	0	55
4108	LEZZI ANTONIO	25	25	17,5	67,5
4109	DE FILIPPIS DOMENICO	30	25	20	75

PACCHETTO GIOVANI – Bando pubblicato nel BURP n. 87 del 28/07/2016 e ss.mm.ii.
Sottomisura 3.1 - Sostegno alla nuova adesione a regimi di qualità.
Dettaglio punteggi conseguiti in applicazione dei criteri di selezione di cui alla Sottomisura 3.1

		PUNTEGGIO			
POSIZIONE IN GRADUATORIA	DENOMINAZIONE AZIENDA	PRINCIPIO 1	PRINCIPIO 2	PRINCIPIO 3	TOTALE
4110	CISTERNINO MARIACARMELA	25	25	20	70
4111	LOSITO ALESSIA	30	25	20	75
4112	FERRANTE GIUSEPPE	30	25	0	55
4114	MARGARITO ALESSANDRO	30	25	20	75
4115	LOVINO DAVIDE	25	25	17,5	67,5
4116	DIFINO PIERVITO	30	25	20	75
4118	CRUDELE ANGELICA	30	25	15	70
4121	DI DOMENICO MICHELE PIO GIUSEPPE	30	25	20	75
4123	SINISI RICCARDO	30	25	20	75
4124	DIPIERRO SAVERIO	30	25	20	75
4125	ALOISIO DOMENICO	30	25	20	75
4127	VILELLA & C. S.R.L.S. - SOCIETA' AGRICOLA	30	25	20	75
4128	SOCIETA AGRICOLA AGRIMAD 25 S.S.	25	25	20	70
4130	PALERMINO FRANCESCO	25	25	20	70
4131	RUSSO COSIMA DAMIANA	30	25	20	75
4132	TENUTA DEL SEMINATORE SOCIETA SEMPLICE	30	0	20	50
4133	PERIN DANIELA	30	0	20	50
4134	DEPALMA ANNUNZIATA	30	25	15	70
4135	CASSANELLI PASQUA	30	25	20	75
4136	DITRIZIO GIACOMO	30	25	20	75
4137	DIOMEDES PIERO	30	25	0	55
4140	PELLEGRINO MARCO	25	25	20	70
4141	NATURA SERVICE SRLS UNIPERSONALE	25	25	20	70
4142	LILLO VITANTONIO	30	25	15	70
4143	FUSCELLO VINCENZO	30	25	5	60
4900	ABRUZZESO VALENTINA	30	25	10	65
4144	DICECCA GIUDITTA	25	25	15	65
4146	DIBENEDETTO GIOVANNI	30	25	20	75
4147	SAN GIUSEPPE SOCIETA' AGRICOLA SEMPLICE	30	25	20	75
4149	PALLADINO VINCENZA	30	25	20	75
4150	MEDEA ROCCO	25	25	20	70
4151	DI CARLO SILVIO	30	25	20	75
4537	BRUNO FABIO	25	25	20	70
4152	SCARANO ANGELO	25	25	17,5	67,5
4154	LEPORE GIOVANNI	25	25	17,5	67,5
4155	ETTORRE FRANCESCO	25	25	20	70
4156	SCARANO ANTONIO	30	25	20	75
4157	PERRONE SERENA	30	25	20	75
4158	SOCIETA' AGRICOLA LATORRE DELLE SORELLE DONNALOIA S.S.	25	25	20	70
4160	CASSANO FRANCESCO	30	25	20	75
4162	LIGORIO ORONZO ENRICO	30	25	20	75
4163	AVI ORTO BIO S.A.S. SOCIETA' AGRICOLA DI MAZZONE CHIARA & C.	30	25	17,5	72,5
4164	PULITO ARCANGELO	30	25	20	75

PACCHETTO GIOVANI – Bando pubblicato nel BURP n. 87 del 28/07/2016 e ss.mm.ii.
Sottomisura 3.1 - Sostegno alla nuova adesione a regimi di qualità.
Dettaglio punteggi conseguiti in applicazione dei criteri di selezione di cui alla Sottomisura 3.1

		PUNTEGGIO			
POSIZIONE IN GRADUATORIA	DENOMINAZIONE AZIENDA	PRINCIPIO 1	PRINCIPIO 2	PRINCIPIO 3	TOTALE
4546	BRASCHI ANTONIO	30	25	20	75
4166	DI FRONZO EMANUELA	25	25	20	70
4167	AZIENDA AGRICOLA BIANCO DEI F.LLI CONSALVO S.S.	30	25	20	75
4169	BOTRUGNO MAURO	25	25	17,5	67,5
4170	PUNTO VERDE SOC.AGR. DI M.M.POTENZA E M.POTENZA S.S.	25	25	20	70
4174	BUZZI MAURA	25	25	17,5	67,5
4175	SCHETTINI PIETRO	30	25	15	70
4176	TROCCOLI PASQUALE	30	25	20	75
4178	AZ. AGR. MARCHESA DEI F.LLI LEONE SOCIETA' SEMPLICE AGRICOLA	25	25	20	70
4180	TARANTINI ALFREDO	30	25	20	75
4181	MOREO LUCA	25	25	20	70
4184	MASTROPIERI LUCIA	30	25	20	75
4185	STRAFEZZA SAVINA	25	25	15	65
4187	AZZOLINI ROBERTA	30	25	20	75
4193	SOCIETA' AGRICOLA SEMPLICE LA TARTARUGA	30	25	20	75
4196	DEMETRIO MARIA	30	25	20	75
4197	SAN FELICE SOCIETA' SEMPLICE AGRICOLA	25	25	20	70
4199	SOCIETA AGRICOLA MICHELE RIONTINO S.S.	30	25	20	75
4201	SOCIETA' AGRICOLA ARCADIA S.S.	25	25	20	70
4204	MENNUNO STELLA MARIA ROSARIA	30	25	15	70
4205	MARINELLI LEONARDO	30	25	20	75
4206	PICCARRETA SIMONA	30	25	20	75
4207	LAZZARO ANDREA	30	25	20	75
4208	D'ONGHIA GIOVANNI	25	25	20	70
4209	CELESTE LUCA	30	25	0	55
4210	LOIODICE MICHELE PIO	25	25	20	70
4211	DISABATO VITALIANA	30	25	20	75
4213	COSTANTINO MELISSA	30	25	0	55
4214	MAPPA GIUSEPPE	25	25	20	70
4215	ORLANDO MIRKO LEONARDO	25	25	20	70
4216	JOURDAN PETER MARK	30	25	20	75
4604	BIOLAND SOCIETA' SEMPLICE AGRICOLA	30	25	15	70
4217	BARBIERI MADDALENA	30	25	15	70
4218	MADARO ANNACHIARA	30	25	20	75
4219	BALDASSARRE GIOVANNA	30	25	20	75
4606	GREEN LAND SOCIETA' SEMPLICE	25	25	20	70
4221	MARTINO NICOLE	30	25	20	75
4222	FLORIO DOMINICK	30	25	20	75
4223	MERO MARIO LORENZO	30	25	20	75
5037	SOC. AGRICOLA FONTANA SOC. SEMP.	25	25	17,5	67,5
4822	SOCIETA' AGRICOLA MR AGRIVITIS DI MASTRONE CIRO & C. S.A.S.	30	25	20	75
4225	HOTAJ ALBINA	30	25	20	75
4226	LASALVIA FRANCESCO	30	25	20	75

PACCHETTO GIOVANI – Bando pubblicato nel BURP n. 87 del 28/07/2016 e ss.mm.ii.
Sottomisura 3.1 - Sostegno alla nuova adesione a regimi di qualità.
Dettaglio punteggi conseguiti in applicazione dei criteri di selezione di cui alla Sottomisura 3.1

		PUNTEGGIO			
POSIZIONE IN GRADUATORIA	DENOMINAZIONE AZIENDA	PRINCIPIO 1	PRINCIPIO 2	PRINCIPIO 3	TOTALE
4227	CIAVARELLA FRANCESCA	30	25	20	75
4228	ACQUAFREDDA GRAZIANA	30	25	20	75
4229	FRANCAVILLA RICCARDO	30	25	15	70
4230	AZIENDA AGRICOLA DEACOPIA DEI FRATELLI SELVAROLO SOCIETA' SEMPLICE	30	25	20	75
4232	MELE EMILIO	25	25	17,5	67,5
4233	BINETTI LUIGI	30	25	20	75
4234	SOCIETA' AGRICOLA SIMEONE S.R.L.	30	25	20	75
4235	MASTRAPASQUA ROBERTO	25	25	17,5	67,5
4236	LAGUARDIA MAURIZIO	25	25	20	70
4237	CHERNOVA TATIANA	30	25	20	75
4238	GIANFRIDDO FABIO	25	25	20	70
4239	PELOSI ALESSANDRA	30	25	20	75
4626	FLORES ANASTASIA	30	25	15	70
4243	BOVE CARLO	30	25	20	75
4244	NOTARNICOLA ANGELO	30	25	20	75
4246	CAPOGNA GIULIA FRANCESCA	30	25	20	75
4247	DALOISO NICOLA	30	25	17,5	72,5
4250	SOC. AGRIC. BIOLOGICA CONTEA DI PUGLIA	30	25	15	70
4251	ISIDORO DI VERDESCA MARCO SAS AGRICOLA	30	25	20	75
4253	LOCONSOLO ANTONIO GERARDO	30	25	20	75
4254	FAVUZZI MIRIANA	30	25	20	75
4584	TODISCO ANGELO	30	25	20	75
4255	VITTORE MATILDE MARA	30	25	20	75
4258	FERRARI ANTONIETTA	30	25	20	75
4259	CHIAPPERINO GIUSEPPE	30	25	20	75
4262	FAZIO PASQUA	30	25	20	75
4263	RADATTI MARTINA	30	25	20	75
4264	CICCARONE SIMONETTA	30	25	20	75
4265	ROMANO GIAMPIETRO	25	25	20	70
4266	AZIENDA AGRICOLA 2P - SOCIETA AGRICOLA SEMPLICE	25	25	20	70
4268	AZIENDA AGRICOLA FRATELLI GRECO ANGELO E FRANCESCO SOCIETA' SEMPLICE	30	25	20	75
4270	ANTONUCCI FRANCESCO	30	25	20	75
4271	D'APRILE CATERINA	25	25	20	70
4272	CRESCENTE VINCENZO	25	25	20	70
4274	ROTONDO PASQUALE	25	25	20	70
4275	L'ISOLA DI BASILE MARCO & C. S.A.S.-SOCIETA' AGRICOLA	30	25	20	75
4276	BARNABA GIORGIO	25	25	20	70
4278	PATRUNO MARIAGRAZIA	25	25	20	70
4279	SCARINGI ALESSANDRO	25	25	17,5	67,5
4280	MASELLA ANGELO	25	25	20	70
4281	RIZZELLO DAVIDE	25	25	20	70
4282	GENTILE PIETRO	25	25	20	70
4283	FARINOLA CORRADO	25	25	20	70

PACCHETTO GIOVANI – Bando pubblicato nel BURP n. 87 del 28/07/2016 e ss.mm.ii.
Sottomisura 3.1 - Sostegno alla nuova adesione a regimi di qualità.
Dettaglio punteggi conseguiti in applicazione dei criteri di selezione di cui alla Sottomisura 3.1

		PUNTEGGIO			
POSIZIONE IN GRADUATORIA	DENOMINAZIONE AZIENDA	PRINCIPIO 1	PRINCIPIO 2	PRINCIPIO 3	TOTALE
4284	TRIBUZIO ANNARITA	30	25	20	75
4285	GENTILE COSIMO	25	25	20	70
4286	BUFI EDOARDO	25	25	15	65
4287	DIVITTORIO VINCENZO	25	25	15	65
4288	GIOVE ILARIA	25	25	20	70
4290	PROCE ANTONIO MARCO	25	25	15	65
4291	FIORE MATTEO	25	25	20	70
4292	FORMICA COSIMA	25	25	20	70
4293	CIRSONE EMILIO	25	25	20	70
4294	DI CORATO MICHELA	25	25	15	65
4295	DAZZEO GIANLUCA	25	25	17,5	67,5
4296	COLAPAOLO LUCIA	25	25	15	65
4297	SOCIETA' AGRICOLA MASTROPASQUA S.S.	25	25	15	65
4299	GRILLO FRANCESCO	30	25	15	70
4300	BELLOSGUARDO CINZIA	30	25	20	75
4841	MCM NARDULLI SOCIETA' SEMPLICE AGRICOLA	25	25	20	70
4303	IAGULLI ANNALISA	30	25	20	75
4304	MICCOLI VITTORIO	30	25	20	75
4305	ALO' VITO	25	25	20	70
5047	SOCIETA' SEMPLICE AGRICOLA NI.GI. di NICOLA E GIOVANNI FARRO	30	25	20	75
5050	SOCIETA' SEMPLICE AGRICOLA NI.DO. di NICOLA E DOMENICO FARRO	30	25	20	75
4306	DELZOTTO ROSSELLA	30	25	20	75
4307	LOCONTE ANTONIA	25	25	20	70
4309	MENNUNI SIMONA	25	25	17,5	67,5
4311	GAROFALO EMMA	30	25	20	75
4312	TISCI ELISABETTA	30	25	20	75
4313	SOCIETA' SEMPLICE AGRICOLA DON GIOVANNI	30	25	20	75
4705	AZIENDA AGRICOLA DEL FORTORE - SOCIETA' AGRICOLA DI CENTONZA GIUSEPPE & C. - SAS	30	25	15	70
4317	AVELLO PIER COSIMO	30	25	20	75
4319	AZIENDA AGRICOLA F.LLI RUTIGLIANO S.S. DI RUTIGLIANO NICOLA & C.	30	25	20	75
4322	ROMANELLI DOMENICO	25	25	20	70
4323	SELLITTI DOMENICO CLAUDIO	30	25	20	75
4324	MASSERIA CASONE SRL - SOCIETA' AGRIC	30	25	20	75
4325	PATIMO RAFFAELLA MARIA	30	25	20	75
4326	GUERCIA ILARIA	30	25	17,5	72,5
4330	CAFAGNA PIETRO	30	25	20	75
4331	GIOFFREDA CARMINE	30	25	20	75
4332	DEL CONTE DOMENICO	30	25	20	75
4333	MASTROMATTEO MARIA-TERESA	30	25	20	75
4334	CERRONE SARA	30	25	20	75
4335	DI MAURO ROCCO	30	25	20	75
4340	SOCIETA AGRICOLA F.LLI LAPORTAS.& L. SOCIETA SEMPLICE	25	25	20	70
4342	CIUFFREDA LUIGI ANTONIO	30	25	20	75

PACCHETTO GIOVANI – Bando pubblicato nel BURP n. 87 del 28/07/2016 e ss.mm.ii.
Sottomisura 3.1 - Sostegno alla nuova adesione a regimi di qualità.
Dettaglio punteggi conseguiti in applicazione dei criteri di selezione di cui alla Sottomisura 3.1

		PUNTEGGIO			
POSIZIONE IN GRADUATORIA	DENOMINAZIONE AZIENDA	PRINCIPIO 1	PRINCIPIO 2	PRINCIPIO 3	TOTALE
4343	RECCHIA VITO	25	25	20	70
4344	TUCCI ANGELA	25	25	20	70
4345	MISINO DOMENICO	30	25	20	75
4348	SOCIETA' AGRICOLA DEI FRATELLI FASCIANO SOCIETA'SEMPLICE	25	25	20	70
4350	CASAVOLA MICHELE	30	25	15	70
4351	DE FILIPPIS MARIARITA	30	25	20	75
4352	DI TARDO ANNARITA	25	25	20	70
4353	LARIVERA GIULIA	30	25	17,5	72,5
4354	BORRELLI DANTE CARLO	30	25	17,5	72,5
4355	CAPITANIO VITTORIO	25	25	20	70
4356	LANZILLOTTI CARMELA	30	25	15	70
4357	VALLARIELLO MARIA NICOLETTA	25	25	17,5	67,5
4363	CORATELLA FRANCESCO	30	25	20	75
4364	PENSATO RAFFAELE	30	25	20	75
4365	TOTA GIUSEPPE	30	25	20	75
4366	CALCAGNO FRANCESCO FORTUNATO	25	25	20	70
4367	SOCIETA' AGRICOLA RICCO (SOCIETA' SEMPLICE)	25	25	17,5	67,5
4369	LASORELLA GIUSEPPE	25	25	15	65
4370	MOCCIA VINCENZO	30	25	20	75
4371	LACIRIGNOLA ONOFRIO	25	25	15	65
4372	CANISTRO ANGELO	25	25	20	70
4373	PASCALI NICOLA	25	25	20	70
4374	LIOTINE VITO ANTONIO	25	25	20	70
4375	MIGNOZZI FABIO	25	25	20	70
4766	SOC.AGR."PODERE SIGNORIELLO"di SIGNORIELLO & C.SAS	25	25	20	70
4376	CARNICELLA CARLO	30	25	20	75
4377	CASTO ELISA	25	25	17,5	67,5
4378	CAMPANIELLO RAFFAELE	25	25	20	70
4383	MASTROCHIRICO ANGELO	25	25	20	70
4387	AZIENDA AGRICOLA DUCA VASATURO DI MONTORIO	30	25	20	75
4389	GRANATO MARIA GIUSEPPINA	25	25	20	70
4391	SANFILIPPO MARIANGELA	30	25	20	75
4392	CRISCIO GABRIELE PIO	30	25	20	75
4393	LASERRA PASQUALE	25	25	20	70
4395	ROMANO ROSSELLA	25	25	15	65
4396	BECCIA MICHELE	30	25	20	75
4397	DIBENEDETTO VINCENZO	30	25	20	75
4398	SCIANNAMEA LUCA	25	25	17,5	67,5
4399	LAMEDICA VALERIO	30	25	20	75
4400	SETTANNI ANDREA	25	25	20	70
4401	DI CARLO ANTONELLO	30	25	20	75
4402	BERARDI TIZIANA	30	25	20	75
4403	MELILLO MICHELE	30	25	15	70

PACCHETTO GIOVANI – Bando pubblicato nel BURP n. 87 del 28/07/2016 e ss.mm.ii.
Sottomisura 3.1 - Sostegno alla nuova adesione a regimi di qualità.
Dettaglio punteggi conseguiti in applicazione dei criteri di selezione di cui alla Sottomisura 3.1

		PUNTEGGIO			
POSIZIONE IN GRADUATORIA	DENOMINAZIONE AZIENDA	PRINCIPIO 1	PRINCIPIO 2	PRINCIPIO 3	TOTALE
4404	SACCHITELLI RAFFAELE	25	25	17,5	67,5
4405	SOCIETA' AGRICOLA LA NUOVA AGRICOLTURA A R.L.S.	25	25	17,5	67,5
4407	ARGENTIERI STEFANO	30	25	15	70
4410	CARRIERI ANNA	30	25	20	75
4411	"I TRE TITOLI" DI TIBERI CARLO-MARIA RITA-GIANCARLO - SOC.SEMPLICE AGRICOLA	30	25	20	75
4414	GUERRIERI ANNA CHIARA	25	25	17,5	67,5
4415	MANDUANO MATTEO	25	25	20	70
4874	PRENCIPE MATTEO	25	25	15	65
4416	CICIRETTI NICOLA	30	25	20	75
4417	PERCHIAZZO GIOACCHINO LUCA	25	25	20	70
4418	FUSANO VITO	25	25	20	70
4419	BOCCUZZI GIANCARLO	30	25	15	70
4420	CALIFFO MATTEO	25	25	20	70
4422	CAPITANIO VITTORIO	25	25	20	70
4423	MALORGIO FRANCESCO	30	25	20	75
4424	GERMANO ANNA MARIA	30	25	20	75
4425	CARIELLO ANGELA	30	25	20	75
4426	AZIENDA AGRICOLA MASSERIA PAZIENZA S.S.	30	25	15	70
4428	IEVA SOCIETA' AGRICOLA SEMPLICE	25	25	20	70
4429	MATARESE ROSA PIA	30	25	20	75
4430	CANNONE VITO-RUGGIERO	30	25	20	75
4431	COPPOLECCHIA FILIPPO	30	25	20	75
4432	MIOLA ORAZIO	30	25	20	75
4433	SOCIATA' SEMPLICE AGRICOLA S.S. MARIA DELLA FONTANA DEI F.LLI RINGOLI	30	25	20	75
4438	RUSSO VINCENZO	30	25	20	75
4436	PETITTI LUCA	30	25	20	75
4437	TURCO ALESSANDRO	30	25	20	75
4443	AMETTA MARCELLO	30	25	20	75
4454	PERDICCHIA ELENA	25	25	0	50
4444	SACCHETTI AGOSTINO	30	25	20	75
4445	CAMPANALE GABRIELLA	30	25	20	75
4446	CUSUMANO MICHELE	30	25	20	75
4447	COSTANTINI AGRICOLA SOCIETA AGRICOLA	30	25	20	75
4448	KUME ROMINA	30	25	20	75
4449	SICOLO ANNA	30	25	20	75
4450	POSA MARIA	30	25	20	75
4451	VERNA GIOVANNI	30	25	20	75
4452	ZEBELI ILDA	30	25	20	75
4453	PUGLIESE GIUSEPPE	30	25	20	75
4455	CAZZORLA ALESSANDRA	30	25	20	75
4456	VIVAI SCALERA DI RICCO SERGIO E SCALERA LUCIA S.N.C.	30	25	5	60
4458	GIAMBATTISTA GIUSEPPINA	30	25	15	70
4459	MOSCATELLI CHIARA	30	25	20	75

PACCHETTO GIOVANI – Bando pubblicato nel BURP n. 87 del 28/07/2016 e ss.mm.ii.
Sottomisura 3.1 - Sostegno alla nuova adesione a regimi di qualità.
Dettaglio punteggi conseguiti in applicazione dei criteri di selezione di cui alla Sottomisura 3.1

		PUNTEGGIO			
POSIZIONE IN GRADUATORIA	DENOMINAZIONE AZIENDA	PRINCIPIO 1	PRINCIPIO 2	PRINCIPIO 3	TOTALE
4460	BOCALE NICOLA	30	25	20	75
4461	PASQUARIELLO ROCCO	25	25	20	70
4462	AZIENDA AGRICOLA F.LLI MINECCIA S.S. DI MINECCIA GIUSEPPE & C.	25	25	15	65
4464	CAMPANALE STELLA	30	25	20	75
4465	SPERA GIUSEPPE	30	25	17,5	72,5
4466	DI CESARE ANTONIO	30	25	20	75
4467	SOCIETA' AGRICOLA SAN GIOVANNI IN FONTE S.S.	25	25	17,5	67,5
4469	BRUNO ROSANGELA	25	25	20	70
4470	MILONE FELICIA	30	25	20	75
4474	LANANNA VITAMARIA BENEDETTA	30	25	20	75
4475	MASTRICCI GERARDO PIO	25	25	17,5	67,5
4476	PORCELLI ANNALISA	25	25	17,5	67,5
4477	CORVINO MARIA RITA	25	25	17,5	67,5
4478	ABBATEPAOLO DOMENICO	25	25	20	70
4479	AZIENDA AGRICOLA F.LLI RICCARDO E MICHELE D'AVANZO SOCIETA' SEMPLICE	25	25	20	70
4481	FUSILLI GIUSI	25	25	20	70
4482	SOCIETA' AGRICOLA LEUCI & MUGGEO S.S.	25	25	20	70
4483	LOSITO NICA	30	25	20	75
4485	SOCIETA AGRICOLA F.LLI LISI 34 SS	30	25	20	75
4759	GAETA TOMMASO	25	25	20	70
4488	SOCIETA' AGRICOLA MUSICCO S.S.	25	25	20	70
4490	3AGRI SRL SOCIETA' AGRICOLA	30	25	15	70
4491	SOCIETA' FRATELLI PARADISO S.S.	25	25	20	70
4493	DI PIETRO GIADA	25	25	20	70
4494	RUSSO ANGELO	30	25	15	70
4495	DENTICO GAETANO	25	25	20	70
4496	GALASSO LETIZIA	30	25	20	75
4497	PAPAGNI LIDIANA	30	25	20	75
4498	FORTINGUERRA FRANCESCO	30	25	20	75
4499	FENINNO GERARDA ARIANNA	25	25	20	70
4503	DIGIARO DAVIDE	30	25	20	75
4504	SOCIETA' AGRICOLA ALBA FRUIT S.S.	25	25	15	65
4506	MILELLA NICOLA	25	25	20	70
4507	ERRIQUEZ ROSA	30	25	20	75
4508	SOCIETA' AGRICOLA F.LLI LANOTTE S.S.	25	25	20	70
4510	PUGLIESE ANTONIO	30	25	20	75
4511	LARICCHIA CHIARA PIA	30	25	20	75
4514	DE MARCO MARIA	30	25	20	75
4515	GIORDANO MARCO	25	25	17,5	67,5
4516	GIANFREDI MARCO	30	25	20	75
4517	D'AMBROSIO PASQUALE	30	25	20	75
4518	FRANCHINO ANTONIO	30	25	20	75
4788	TRICARICO MICHELE	30	25	20	75

PACCHETTO GIOVANI – Bando pubblicato nel BURP n. 87 del 28/07/2016 e ss.mm.ii.
Sottomisura 3.1 - Sostegno alla nuova adesione a regimi di qualità.
Dettaglio punteggi conseguiti in applicazione dei criteri di selezione di cui alla Sottomisura 3.1

		PUNTEGGIO			
POSIZIONE IN GRADUATORIA	DENOMINAZIONE AZIENDA	PRINCIPIO 1	PRINCIPIO 2	PRINCIPIO 3	TOTALE
4519	TROVISI FRANCESCO	25	25	15	65
4520	DI BARI ANTONELLA	30	25	15	70
4521	SAVINO DOMENICO	25	25	15	65
4522	MARTINA EMANUELE	25	25	20	70
4523	RONCON MARCELLA	30	25	20	75
4524	COLUCCI FRANCESCO	30	25	20	75
4525	SANNELLA MARIA LUCIA	30	25	20	75
4526	AZIENDA AGRICOLA OLIVARO DI MERENDINO M. E D. E A. SOCIETA' AGRICOLA SEMPLICE	30	25	20	75
4529	MASELLA FABIO	25	25	15	65
4530	DIMASTROMATTEO GIACINTO CARLO	30	25	20	75
4531	RINALDI GIADA	25	25	15	65
4532	SOLDANO MARIA ANANDA	25	25	17,5	67,5
4533	CAMPANELLA EMANUELA	25	25	20	70
4535	MASSIMO FLORINDA	25	25	20	70
4536	CAVALLO FRANCESCA	25	25	17,5	67,5
4538	ZITO NICOLA	30	25	20	75
4539	SOCIETA' AGRICOLA SEMPLICE FARMINVEST	30	25	15	70
4541	ABBATE FRANCESCO	30	25	20	75
4542	ROSELLI VINCENZA	30	25	20	75
4543	SCHIRALLI FRANCESCO	30	25	20	75
4544	CARDELLICCHIO FRANCESCO	25	25	20	70
4545	MORELLI ANGELO	30	25	20	75
4547	SOCIETA' AGRICOLA PALMARINI SOCIETA' SEMPLICE	30	25	15	70
4549	FRANCAVILLA MARIA CRISTINA	25	25	20	70
4551	SETTANNI DAVIDE	25	25	20	70
4553	DELLIMAURI STEFANO	25	25	17,5	67,5
4555	AGRIDECA SOCIETA' AGRICOLA S.S.	30	25	20	75
4557	SOCIETA' AGRICOLA DILEO S.S.	25	25	20	70
4561	COLUCCI TIZIANA	30	25	20	75
4562	DIBENEDETTO RUGGIERO	25	25	17,5	67,5
4563	TOSCANELLI ANTONIO	25	25	20	70
4564	MELE ERNESTO	30	25	20	75
4565	TOCCI MICHELE	30	25	17,5	72,5
4566	PROSCIA GIAN BATTISTA	30	25	20	75
4567	ABBONDANZA VITO	30	25	20	75
4568	MANGIONE MATTEO	25	25	17,5	67,5
4569	NEGRO ALESSANDRO	25	25	20	70
4571	CIALDELLA FRANCESCO PIO	25	25	20	70
4572	PETTINICCHIO ANTONIO	30	25	20	75
4574	BALESTRUCCI TOMMASO FABIO	25	25	20	70
4575	COLONNA EMANUELE	30	25	20	75
4578	DI MICHELE LUIGI	30	25	20	75
4579	DI GIACOMO-LOTITO GIULIA	25	25	20	70

PACCHETTO GIOVANI – Bando pubblicato nel BURP n. 87 del 28/07/2016 e ss.mm.ii.
Sottomisura 3.1 - Sostegno alla nuova adesione a regimi di qualità.
Dettaglio punteggi conseguiti in applicazione dei criteri di selezione di cui alla Sottomisura 3.1

		PUNTEGGIO			
POSIZIONE IN GRADUATORIA	DENOMINAZIONE AZIENDA	PRINCIPIO 1	PRINCIPIO 2	PRINCIPIO 3	TOTALE
4580	MUSCARELLI EMANUELE	25	25	20	70
4581	CAGNETTA MARCO	30	25	20	75
4582	ZAGARIA ANGELICA	25	25	20	70
4583	DI FRANCO FLORIANA	25	25	15	65
4585	MERRA PIERLUIGI	30	25	20	75
4586	DAMIANI MIRIA	25	25	15	65
4588	LUCAFONE TERESA	25	25	20	70
4589	DI REDA ROBERTO	25	25	20	70
4590	RIZZINI ANTONELLO	30	25	20	75
4591	DITOMMASO ILARIA	25	25	17,5	67,5
4592	CAPONE ADRIANA LUCIA	25	25	20	70
4593	DON GIOVANNI S.R.L AGRICOLA	25	25	20	70
4594	AZZOLLINI PASQUALE	30	25	20	75
4595	IACOVONE VINCENZA	25	25	20	70
4596	SOMMA VERONICA	25	25	20	70
4597	PANARELLI FRANCESCO	25	25	17,5	67,5
4598	DE SANDOLI ANTONIO	25	25	17,5	67,5
4599	DOTTAVIO GIOVANNI	25	25	20	70
4600	ORDINE FRANCESCO	25	25	17,5	67,5
4601	MOTTOLA ANTONIA	25	25	20	70
4602	DIGIOVINAZZO ROSA	25	25	20	70
4603	LOSAPIO VINCENZO	25	25	17,5	67,5
4605	DILILLO MICHELE	25	25	20	70
4608	INTINI VINCENZO	25	25	20	70
5098	SOCIETA' AGRICOLA SEMPLICE F.LLI FESTO DI FESTO ANTONIO E ROBERTO	25	25	17,5	67,5
4609	LANZOLLA VINCENZO	30	25	20	75
4610	GUASTAMACCHIA DOMENICO	30	25	20	75
4611	MARAUTTI ERIKA	30	25	20	75
4622	DORONZO MICHELE	25	25	20	70
4623	FACCHINI ANTHONY	30	25	20	75
4624	ESPOSITO ILARIA	30	25	20	75
4625	D'ALFONSO DEL SORDO ANTONIO	25	25	20	70
4627	SOCIETA' SEMPLICE AGRICOLA MINERVA BIO	30	25	20	75
4629	LEONE ANTONIO	25	25	20	70
4630	ANTONINI DOMENICO	30	25	20	75
4631	SOCIETA' SEMPLICE AGRICOLA TUTTOFRUTTO DI ARIANNA E ROBERTA RADOGNA	30	25	20	75
4634	LEO GIOVANNI	30	25	20	75
4635	PERTA ROSANNA	30	25	20	75
4637	SOCIETA' AGRICOLA PIZZI S.S.	25	25	17,5	67,5
4640	PALMIERI GIANLUCA	25	25	20	70
4641	PEPE ALFREDO	25	25	20	70
4644	DI DONATO FILOMENA	30	25	15	70
4646	DI DONATO ISABELLA	30	25	15	70

PACCHETTO GIOVANI – Bando pubblicato nel BURP n. 87 del 28/07/2016 e ss.mm.ii.
Sottomisura 3.1 - Sostegno alla nuova adesione a regimi di qualità.
Dettaglio punteggi conseguiti in applicazione dei criteri di selezione di cui alla Sottomisura 3.1

		PUNTEGGIO			
POSIZIONE IN GRADUATORIA	DENOMINAZIONE AZIENDA	PRINCIPIO 1	PRINCIPIO 2	PRINCIPIO 3	TOTALE
4647	Az. Agr. F.lli Di Brindisi Soc Sempl	30	25	20	75
4649	CELOZZI MATTEO PIO	30	25	20	75
4650	D'ERRICO FABRIZIO	25	25	20	70
4651	DE BELLIS ANTONELLA	30	25	20	75
4653	SOCIETA' AGRICOLA MANOCCHIO S.S.	30	25	20	75
4655	ANNESE GIOVANNI	25	25	15	65
4656	PERRONE ARCHITIELLO	25	25	17,5	67,5
4657	DILEO MARINO	25	25	17,5	67,5
4658	MANGINI ANNA	30	25	20	75
4659	COLOMBA GIORGIA	30	25	20	75
4661	DORONZO ANNALISA	30	25	20	75
4662	LOVIGLIO NICOLA	30	25	20	75
4663	SIMONE LORENZO	25	25	20	70
4664	PROSCIA ROCCO	30	25	20	75
4665	D'ANGELO SIMONE	30	25	20	75
4666	FIORENTINO ANNA MARIA	30	25	20	75
4667	SFORZA RIPALTA	25	25	20	70
4668	D'ANGELO CIRO	30	25	20	75
4670	VALENTINO MARIA	30	25	20	75
4673	SARDELLA NADIA	25	25	20	70
4677	GATTA ANNA	30	25	20	75
4671	DI PALMA ELEONORA	30	25	20	75
4672	MASTROGIACOMO IMMA	30	25	20	75
4674	LOSITO LEONARDO	25	25	17,5	67,5
4675	SOCIETA' AGRICOLA SEMPLICE F.LLI ALBANO	30	25	20	75
4678	SCHITO SIMONE	30	25	20	75
4680	LOIUDICE MIRIAM	30	25	20	75
4683	PERRONE MICAELA	30	25	15	70
4681	RINALDI VALENTINA	30	25	20	75
4682	BONASIA FRANCESCO	30	25	20	75
4688	CAMICIA ANTONIO	30	25	15	70
4689	MARZANO MARCO	30	25	20	75
4690	VALENTE GIONATAN	25	25	20	70
4691	RUSSO ANNA DALILA	25	25	20	70
4692	SOCIETA' AGRICOLA SANTILLI S.S.	25	25	20	70
4694	CERULLO DANIELA	30	25	20	75
4695	CALVIO PASQUALE	25	25	20	70
4696	LUCARELLA VINCENZO	30	25	20	75
4858	AZ.AGR. PEDONE G.S.C. SOCIETA' SEMPLICE AGRICOLA	25	25	17,5	67,5
4697	PICOCO FRANCESCA ROMANA	30	25	20	75
4698	MASCOLO MARIANNA	25	25	20	70
4699	FERRANTE MAURO	30	25	20	75
4704	GIANNATEMPO STEFANO PIO	30	25	20	75

PACCHETTO GIOVANI – Bando pubblicato nel BURP n. 87 del 28/07/2016 e ss.mm.ii.
Sottomisura 3.1 - Sostegno alla nuova adesione a regimi di qualità.
Dettaglio punteggi conseguiti in applicazione dei criteri di selezione di cui alla Sottomisura 3.1

		PUNTEGGIO			
POSIZIONE IN GRADUATORIA	DENOMINAZIONE AZIENDA	PRINCIPIO 1	PRINCIPIO 2	PRINCIPIO 3	TOTALE
4706	CAMPANELLA STEFANO	30	25	20	75
4707	SOCIETA' AGRICOLA SEMPLICE DI CONTE VINCENZO & LUIGI	30	25	20	75
4709	SOCIETA' AGRICOLA BORRELLI S.S.	25	25	20	70
4712	VECE GIOVANNI	30	25	15	70
4713	SOCIETA' AGRICOLA DI PIETRO S.S.	25	25	20	70
4715	LAROSA CLAUDIO	25	25	20	70
4716	DISTANTE SIMONA	25	25	17,5	67,5
4717	DI PINTO GIANVITO	25	25	20	70
4718	TENUTA F.LLI TURCO SOCIETA' SEMPLICE AGRICOLA	25	25	20	70
4722	BONGALLINO ALESSIO	30	25	10	65
4723	ZENZALE MATTEO	25	25	20	70
4724	LAZAZZARA ISA MANUELA	30	25	20	75
4725	SURIANO VINCENZA	30	25	20	75
4726	ARBORE ANTONIO	25	25	20	70
4727	D'ALESSANDRO ANTONIO	25	25	20	70
4728	DAZZEO AURORA	25	25	17,5	67,5
4729	LOMBARDI FRANCESCO SAVERIO	25	25	17,5	67,5
4730	ZITOLI MICHELA	25	25	17,5	67,5
4735	PIAZZOLLA MICHELE	25	25	17,5	67,5
4736	SOCIETA' AGRICOLA F.LLI MORANO SNC DI MORANO SALVATORE E CARLO	30	25	20	75
4737	CARBONE NICOLA	25	25	20	70
4739	LISO NICOLA	30	25	20	75
4740	GERMINARIO ANGELA	30	25	20	75
4741	BICCARI RAFFAELE	25	25	20	70
4742	PELUSO ANGELO	30	25	20	75
4745	CUOMO MICHELE ELIA	30	25	20	75
4876	DI BATTISTA FABIO	25	25	20	70
4747	SQUICCIARINI ANDREA	30	25	20	75
4748	CICCIARELLI MIRIAM	30	25	20	75
4749	BRUNO SILVANO	25	25	20	70
4750	DE VITA CARMELA	30	25	20	75
4751	PISCHETOLA GIOACCHINO	30	25	20	75
4752	PERRINI ANTONIO	30	25	20	75
4754	SICOLO VITTORIA	30	25	20	75
4755	DI MOLFETTA MAURO	30	25	20	75
4757	TARDIO LEONARDA	30	25	20	75
4758	GERVASIO ANTONELLA	25	25	20	70
4760	SIENA DELIA ANNA	30	25	20	75
4761	SIENA TOMMASO	30	25	20	75
4762	DI LAURO-CORLETO CARLO	30	25	20	75
4763	AZIENDA AGRICOLA SETTANNI	25	25	17,5	67,5
4765	FIERRO ANGELO	25	25	17,5	67,5
4769	PROCE CARMELA	30	25	20	75

PACCHETTO GIOVANI – Bando pubblicato nel BURP n. 87 del 28/07/2016 e ss.mm.ii.
Sottomisura 3.1 - Sostegno alla nuova adesione a regimi di qualità.
Dettaglio punteggi conseguiti in applicazione dei criteri di selezione di cui alla Sottomisura 3.1

		PUNTEGGIO			
POSIZIONE IN GRADUATORIA	DENOMINAZIONE AZIENDA	PRINCIPIO 1	PRINCIPIO 2	PRINCIPIO 3	TOTALE
4770	LOPETUSO MARIAGRAZIA	30	25	20	75
4772	BRANCHIZIO FABIOLA	25	25	20	70
4774	MARTINO IRENE	30	25	20	75
4775	SOCIETA' IL MULINO DEI FRATELLI DAMATO	25	25	20	70
4777	NARDELLI MARIA SOLE	25	25	17,5	67,5
4778	MASTROMAURO ALDO	25	25	20	70
4779	VENTRIGLIO NICOLA	25	25	20	70
4780	DELLERBA VITO	25	25	17,5	67,5
4781	BALESTRUCCI TOMMASO	30	25	20	75
4782	PAGLIARA GENNARO	25	25	20	70
4783	QUARATO VITO	25	25	20	70
4784	DORONZO RICCARDO	25	25	15	65
4785	FIUME LUIGIA	30	25	20	75
4786	PASQUALICCHIO ROSA	25	25	17,5	67,5
4789	ALBRIZIO FRANCESCOGIUSEPPE	25	25	20	70
4790	MARRA RAFFAELE	25	25	20	70
4791	LOCONSOLE MARIO	30	25	20	75
4792	PARENTE MARIA ALBA	30	25	20	75
4793	SOCIETA' AGRICOLA TENUTE DABELLONIO SRLS	30	25	20	75
4794	NAPOLITANO LUCA	25	25	15	65
4795	GUGLIELMI MICHELE	30	25	17,5	72,5
4796	GIANNUBILO LUIGI	30	25	20	75
4797	CURCI ANGELA	25	25	15	65
4798	FIOTTA MICHELE	25	25	15	65
4799	LORUSSO GIUSEPPE	30	25	20	75
4801	MONTEMORRA NICOLA	30	25	20	75
4977	MARINO GIANDONATO	30	25	20	75
4804	DURAJ DENISA	30	25	20	75
4805	MERRA ROBERTO	30	25	20	75
4806	CICCONE FRANCESCO	30	25	20	75
4807	MOSCHETTA AGATA	30	25	20	75
4808	BELLUOCCIO ASSUNTA	25	25	20	70
4809	PISTILLO MICHELE	30	25	20	75
4810	MONTRONE RICCARDO	30	25	20	75
4811	TARDIO NICOLA	25	25	17,5	67,5
4812	CERCIO MICHELE	30	25	20	75
4813	SOCIETA' AGRICOLA PRONTERA S.A.S. DI PRONTERA ALEX LUCA E PRONTERA ENRICO & C.	25	25	20	70
4815	MOREO STEFANIA	25	25	20	70
4816	LAMONTANARA RITA	25	25	20	70
4818	LE FILARE PICCOLE SOCIETA' AGRICOLA S.N.C. DI MELORIO G. & PERRONE F.	30	25	20	75
4820	COMPIERCHIO MICHELE	25	25	17,5	67,5
4821	MARINI MARCELLO	30	25	20	75
4828	DILEO EMANUELE	25	25	17,5	67,5

PACCHETTO GIOVANI – Bando pubblicato nel BURP n. 87 del 28/07/2016 e ss.mm.ii.
Sottomisura 3.1 - Sostegno alla nuova adesione a regimi di qualità.
Dettaglio punteggi conseguiti in applicazione dei criteri di selezione di cui alla Sottomisura 3.1

		PUNTEGGIO			
POSIZIONE IN GRADUATORIA	DENOMINAZIONE AZIENDA	PRINCIPIO 1	PRINCIPIO 2	PRINCIPIO 3	TOTALE
4831	TENUTA SANTA MARIA DI FERRERO ALESSANDRO E SARA SOCIETA' SEMPLCE AGRICOLA	30	25	20	75
4833	DE FLAMMINEIS MARGHERITA	25	25	20	70
4834	CLINCA DAVIDE	25	25	17,5	67,5
4835	DEL ROSSO EMANUELE	30	25	20	75
4836	SAMARELLI IGNAZIO	30	25	20	75
4838	DE CANDIA TONIO	30	25	20	75
4839	TODISCO GRAZIANO	25	25	20	70
4840	CAPUTO PASQUALINO	25	25	17,5	67,5
4844	LOMBARDI MARIO	30	25	20	75
4847	PISANI STEFANIA	25	25	20	70
4848	DILIDDO YLENIA	25	25	20	70
4849	MOREO ANDREA	25	25	20	70
4850	ALLEGRETTI TEODORO	25	25	17,5	67,5
4851	SOCIETA' AGRICOLA SEMPLICE STELLA FRUIT	25	25	20	70
4853	DAGOSTINO ANTONIO	30	25	20	75
4854	MARINARO LUIGI PIO	30	25	20	75
4939	SOCIETA' AGRICOLA BIOAGRI MASTRICCI - SOCIETA' A RESPONSABILITA'L IMITATA SEMPLIFICATA	30	25	20	75
4855	GALLO MASSIMO MATTEO	30	25	20	75
4857	ROMITA GENNIFER	30	25	20	75
4862	MARAGLINO FRANCESCO MAURIZIO	25	25	20	70
4865	VERGA ALESSIA	25	25	17,5	67,5
4866	ACQUAVIVA MARCO	30	25	20	75
4867	PORCELLI STEFANO	25	25	20	70
4868	DE CRISTOFARO FELICIA	30	25	20	75
4869	CIFALDI ALESSIA	30	25	20	75
4871	SOCIETA' AGRICOLA AGRIMAR S.A.S. DI MARIANI VALENTINA & C.	25	25	20	70
4873	BORGHESE ELISABETTA	30	25	20	75
4875	SCAZZI GIUSEPPE	30	25	20	75
4882	MUNTEANU MARIA-MIRABELA	25	25	20	70
4883	ANTENOZIO LUCIA	30	25	20	75
4879	TERENZI NICOLA	30	25	20	75
4880	INNELLA FRANCESCO	25	25	17,5	67,5
4881	DARGENIO COSIMO	25	25	17,5	67,5
4887	TOTARO ANGELO	30	25	20	75
4889	MANDARA ANTONIO	25	25	20	70
4890	NUZZOLESE NICOLETTA	30	25	20	75
4891	CAPPELLUTI FRANCESCO SAVERIO	30	25	20	75
4892	DE FILIPPO SIPONTINA	25	25	20	70
4893	SCARINZI DANTE	30	25	20	75
4894	TURCO MATTIA SALVATORE	30	25	20	75
4895	DILEO MARIA GRAZIA	25	25	20	70
4898	NORMANNO MATTEO	30	25	20	75

PACCHETTO GIOVANI – Bando pubblicato nel BURP n. 87 del 28/07/2016 e ss.mm.ii.
Sottomisura 3.1 - Sostegno alla nuova adesione a regimi di qualità.
Dettaglio punteggi conseguiti in applicazione dei criteri di selezione di cui alla Sottomisura 3.1

		PUNTEGGIO			
POSIZIONE IN GRADUATORIA	DENOMINAZIONE AZIENDA	PRINCIPIO 1	PRINCIPIO 2	PRINCIPIO 3	TOTALE
4899	GENUARIO MICHELE	30	25	20	75
4901	COLUCCI RAFFAELE	25	25	20	70
4902	DELCURATOLO MICHELE	25	25	20	70
4904	BASILE ANTONIO	25	25	17,5	67,5
4905	SOCIETA' AGRICOLA D'ADDARIO S.S.	30	25	20	75
4907	SPECCHIULLI BATTISTA	30	25	20	75
4908	SAVINO DOMENICO	25	25	20	70
4909	D'ANGELO GEMMA	30	25	20	75
4913	SPERTI ANTONIO	25	25	20	70
4914	TAGLIENTE MARTINO	25	25	20	70
4915	CERVELLERA ANGELA	25	25	20	70
4916	SOCIETA' AGRICOLA DI PIERRO MARIO & LUCIA S.S.A.	30	25	10	65
4919	RAIMO MICHELE	30	25	20	75
4920	SIMEONE PALMA	30	25	20	75
4921	PACCIONE VINCENZO	25	25	17,5	67,5
4923	PETRUCCELLI MATTEO	30	25	12,5	67,5
4924	DI BARI FRANCESCA IMMACOLATA	30	25	20	75
4926	ROMAGNUOLO DOMENICO	25	25	20	70
4927	COSMAI GIANLUCA	25	25	20	70
4928	CATALETA PIETRO PASQUALE	25	25	15	65
4929	D'ARIENZO RUGGERO	25	25	15	65
4930	RUOCCO ANTONIO	25	25	20	70
4932	DI MEO MARIA	25	25	15	65
4933	SOCIETA' AGRICOLA AGRIFALCO S.S.	25	0	20	45
4935	SOCIETA' AGRICOLA ORI DELLA PUGLIA S.S.	25	25	20	70
4937	SOCIETA' AGRICOLA "LA PRIMULA" SOCIETA' SEMPLICE	25	25	20	70
4941	COBUZZI PIETRO	30	25	20	75
4942	CIROCCO LUCA	30	25	20	75
4943	PRESENTE DAVIDE	25	25	20	70
4944	DEFILIPPIS MARIA	30	25	15	70
4945	VAVALLE NICOLA	30	25	15	70
4947	FERRARA MARIA GRAZIA	30	25	20	75
4952	MAZZARELLI LUCIA MARIA	25	25	15	65
4953	LOPS MARCELLA	25	25	17,5	67,5
4954	DE MICHELE FRANCESCO	30	25	20	75
4956	PETRUZZELLI SAVERIO	30	25	20	75
4958	SAPONARO ANTONIO	30	25	20	75
4962	MUSICCO TOMMASO	25	25	20	70
4966	CINCU CATI MARINELA	30	25	20	75
4967	SOCIETA' AGRICOLA TRE SANTI DI PUGLIESE DOMENICO E DONATO S.S.	25	25	20	70
4970	SALCUNI ANTONIO	25	25	15	65
4972	CATANZARO GIOVANNI VITO	25	25	20	70
4975	DI PIETRO MIRIAM	25	25	20	70

PACCHETTO GIOVANI – Bando pubblicato nel BURP n. 87 del 28/07/2016 e ss.mm.ii.
Sottomisura 3.1 - Sostegno alla nuova adesione a regimi di qualità.
Dettaglio punteggi conseguiti in applicazione dei criteri di selezione di cui alla Sottomisura 3.1

		PUNTEGGIO			
POSIZIONE IN GRADUATORIA	DENOMINAZIONE AZIENDA	PRINCIPIO 1	PRINCIPIO 2	PRINCIPIO 3	TOTALE
4976	MURI CHIARA	25	25	20	70
4978	MANGIONE ANNA	25	25	20	70
4982	NARDONE DOMENICO	25	25	20	70
4983	SCHIAVULLI CRISTOFARO CRHISTIAN	25	25	17,5	67,5
4984	DI SALVATORE ACHILLE	25	25	20	70
4985	SCIUSCO MIRIANA	25	25	20	70
4986	CILIBERTI GERARDA	30	25	15	70
4987	PIAZZOLLA MARIANGELA	25	25	20	70
4991	CAMPESE GIOVANNI BATTISTA	30	25	0	55
4997	DICOSOLA DANIELA GRAZIA	30	25	20	75
4999	SOCIETA' AGRICOLA ORTO EMME DI MEZZAPESA ENZO & C. S.A.S.	25	25	5	55
5000	DATTOLI FABIO	30	25	20	75
4998	PIGNATELLI VITTORIO PIO	30	25	20	75
5001	PISTILLO ANNA MARIA	30	25	20	75
5002	GAZZILLO VITO	30	25	20	75
5005	F.LLI D'AMBROSIO SOCIETA' SEMPLICE AGRICOLA	30	25	20	75
5007	DI PALO MIRIANA	30	25	20	75
5008	MONTINGELLI EMANUELE	30	25	20	75
5010	PONTONIO VINCENZO	30	25	20	75
5011	INCHINGOLO VINCENZA	25	25	20	70
5014	CHIEFA GIUSEPPE	25	25	20	70
5015	CAMPESE GIANCARLO	25	25	17,5	67,5
5017	CARAMIA FRANCESCO	30	25	20	75
5019	OLIVA MASSIMO VALENTINO	30	25	20	75
5021	LUDOVICO FRANCESCA	30	25	20	75
5022	MEDEA MARISTELLA	25	25	20	70
5023	SFREGOLA MARCO	25	25	17,5	67,5
5024	LORUSSO FRANCESCO	30	25	20	75
5025	GJIKA ILIR	30	25	20	75
5026	SOC.AGR.ACQUAVIVA SAS DI ACQUAVIVA L. & C.	30	25	20	75
5027	DELLE DONNE ANTONIO	30	25	20	75
5028	SANTORO GIANMARCO	25	25	20	70
5032	TERRAZZI TERESA	25	25	20	70
5034	SAURO MARIA PIA	30	25	20	75
5035	SOCIETA' SEMPLICE AGRICOLA FRATELLI MANGIONE	30	25	15	70
5044	GASSI GIANLUCA	30	25	17,5	72,5
5046	PANSARDI CHIARA	30	25	20	75
5049	BASILE TEODORO	30	25	15	70
5057	COTUGNO MATTEO	25	25	20	70
5058	SOCIETA' SAN GRAPES SNC	30	25	20	75
5061	ANTOLINO NUNZIO	25	25	20	70
5062	DE FEUDIS MAURO	25	25	20	70
5063	TORRACO ALESSANDRA	30	25	20	75

PACCHETTO GIOVANI – Bando pubblicato nel BURP n. 87 del 28/07/2016 e ss.mm.ii.
Sottomisura 3.1 - Sostegno alla nuova adesione a regimi di qualità.
Dettaglio punteggi conseguiti in applicazione dei criteri di selezione di cui alla Sottomisura 3.1

		PUNTEGGIO			
POSIZIONE IN GRADUATORIA	DENOMINAZIONE AZIENDA	PRINCIPIO 1	PRINCIPIO 2	PRINCIPIO 3	TOTALE
5064	SOCIETA' AGRICOLA UNGARO S.R.L.	30	25	20	75
5066	RUSSO NUNZIA	30	25	20	75
5067	QUADRIFOGLIO SOCIETA' AGRICOLA SS	25	25	17,5	67,5
5120	SOCIETA' AGRICOLA BELLUOCCIO S.S.	25	25	20	70
5074	MELUCCI FRANCESCA MARIA	30	25	20	75
5075	BUFI IGNAZIO	30	25	20	75
5154	RICCIARDI ALESSANDRO	25	25	15	65
5077	TRICASE GIUSEPPE	25	25	20	70
5082	D'AMATO IRENE	30	25	15	70
5088	SOCIETA' AGRICOLA MAZZARELLI S.S.	25	25	20	70
5094	MAGGIO ANNA	25	25	20	70
5096	VENTURA ALESSIO	25	25	20	70
5097	CHIARELLA PIETRO ANTONIO	25	25	20	70
5101	MARMO GRAZIA	25	25	20	70
5103	SOLIMANDO COSTANTINO	25	25	20	70
5105	DE CILLIS TIZIANA	30	25	20	75
5106	FRISANI ENRICO MARIA	25	25	20	70
5107	MARINGOLA ADA MARIA	25	25	20	70
5109	LACAVALLA GIULIANO	25	25	20	70
5114	MONACO MICHELE	25	25	20	70
5116	BELPIEDE RAFFAELLA ANTONIETTA	25	25	20	70
5118	CALZONE MATTEO	30	25	20	75
5119	DI BARTOLOMEO ADRIANO	30	25	20	75
5148	VIOLANTE NICOLA	25	25	17,5	67,5
5126	RUGGIO PIERCARLO DESIDERIO	30	0	20	50
5127	RIGNANESE GIUSEPPE	25	25	17,5	67,5
5128	CASELLA-CECERE PIERLUIGI	30	0	20	50
5129	UNGARO ALESSIO	30	0	20	50
5131	CASALE SOMBRINO SOCIETA' SEMPLICE AGRICOLA	30	0	20	50
5134	MASSERIA GIOVANNAROLLA SOCIETA' SEMPLICE AGRICOLA	30	0	20	50
5135	SURICO ROBERTO	30	0	17,5	47,5
5138	FERRARA MARIANNA	25	0	20	45
5140	DELVECCHIO TERESA	25	25	20	70
5141	DITOMMASO ROBERTO	25	25	17,5	67,5
5142	DITOMMASO ANNA MARIA	25	25	20	70
5146	CRISCUOLI GAETANO MARCO MARIA	30	25	20	75
5149	CIAFFA LUCREZIA	30	25	20	75
5150	ORSO ROSARIO	25	25	20	70
5151	CITRO ELISA	25	25	20	70

DETERMINAZIONE DELL'AUTORITA' DI GESTIONE PSR PUGLIA 27 novembre 2020, n. 479

P.S.R. Puglia 2014/2020 – Sottomisura 8.5 "Aiuti agli investimenti destinati ad accrescere la resilienza e il pregio ambientale degli ecosistemi forestali". Rettifica alla DAdG n.38 del 31/01/2020 di aggiornamento e scorrimento della graduatoria con ulteriore aggiornamento della graduatoria a seguito del riesame della domanda di sostegno n. 84250031386, riferita alla ditta Caroli Hotels Srl a seguito di ordinanza Tar Puglia – Bari n.395/2000.

l'Autorità di Gestione del P.S.R. Puglia 2014/2020

VISTI gli articoli 4 e 5 della L.R. n. 7/97;

VISTA la direttiva emanata con deliberazione di Giunta Regionale n. 3261 del 28.07.1998, in attuazione della legge regionale n. 7 del 04.02.1997 e del D.Leg. n. 29 del 03.02.1993 e ss.mm.ii., che detta le direttive per la separazione dell'attività di direzione politica da quella di gestione amministrativa.

VISTI gli artt. 4 e 16 del D. Lgs. 165/01 e ss.mm.ii..

VISTA la Legge del 07 agosto 1990, n. 241 "*Nuove norme in materia di Procedimento Amministrativo e Diritto di accesso ai documenti amministrativi*" e ss.mm.ii..

VISTO il Regolamento attuativo della Legge Regionale n. 15 del 20 Giugno 2008 "Principi e linee guida in materia di trasparenza dell'attività amministrativa nella Regione Puglia".

VISTO l'articolo 32 della legge n. 69 del 18/06/2009 che prevede l'obbligo di sostituire la pubblicazione tradizionale all'Albo ufficiale con la pubblicazione di documenti digitali sui siti informatici.

VISTA la DAdG del PSR Puglia 2014-2020 n. 130 del 14/05/2019 con la quale si delega al dott. Domenico Campanile dirigente della Sezione Gestione Sostenibile e tutela delle risorse forestali e naturali, il coordinamento delle Misure Forestali del PSR Puglia 2014-2020.

VISTA la Delibera di Giunta Regionale della Puglia n. 2250 del 11.11.2019 con la quale è stato conferito l'incarico di Dirigente della Sezione Attuazione Programmi Comunitari per l'Agricoltura e la Pesca alla dott.ssa Rosa Fiore.

VISTA la Delibera di Giunta regionale della Puglia n. 2251 del 11.11.2019 con la quale è stato conferito l'incarico di Autorità di Gestione del PSR Puglia 2014-2020 alla dott.ssa Rosa Fiore.

Sulla base dell'istruttoria espletata dal Dirigente Coordinatore misure Forestali, Dott. Domenico Campanile, emerge quanto segue:

VISTO il Reg. (UE) n. 1305/2013 del 17 Dicembre 2013 sul sostegno allo sviluppo rurale da parte del Fondo Europeo Agricolo per lo Sviluppo Rurale (FEASR) che abroga il regolamento (CE) n. 1698/2005 del Consiglio.

VISTO il Reg. (UE) n. 1306/2013 del Parlamento e del Consiglio europeo del 17 dicembre 2013 sul finanziamento, sulla gestione e sul monitoraggio della politica agricola comune, che abroga i regolamenti del Consiglio (CEE) n. 352/78, (CE) n. 165/94, (CE) n. 2799/98, (CE) n. 814/2000, (CE) n. 1290/2005 e (CE) n. 485/2008.

VISTO il Regolamento di Esecuzione (UE) n. 808/2014 della Commissione del 17 luglio 2014 recante modalità di applicazione del regolamento (UE) n. 1305/2013 del Parlamento europeo e del Consiglio.

VISTO il Regolamento di Esecuzione (UE) 809/2014 del 17 luglio 2014 recante modalità di applicazione del regolamento (UE) n. 1306/2013 del Parlamento europeo e del Consiglio per quanto riguarda il sistema integrato di gestione e di controllo, le misure di sviluppo rurale e la condizionalità.

VISTO il Regolamento Delegato (UE) n. 640/2014 della Commissione dell'11 marzo 2014 che integra il regolamento (UE) n. 1306/2013 del Parlamento europeo e del Consiglio per quanto riguarda il sistema integrato di gestione e di controllo e le condizioni per il rifiuto o la revoca di pagamenti nonché le sanzioni amministrative applicabili ai pagamenti diretti, al sostegno allo sviluppo rurale e alla condizionalità.

VISTO il Regolamento (UE) 2020/872 del Parlamento Europeo e del Consiglio del 24 giugno 2020 che modifica il regolamento (UE) n. 1305/2013 per quanto riguarda una misura specifica volta a fornire un sostegno temporaneo eccezionale nell'ambito del Fondo Europeo Agricolo per lo Sviluppo Rurale (FEASR) in risposta all'epidemia di COVID-19.

VISTO il Programma di Sviluppo Rurale 2014-2020 della Regione Puglia approvato con Decisione della Commissione Europea C(2015) 8412 del 24/11/2015.

VISTA la Deliberazione della Giunta Regionale n. 2424 del 30/12/2015 relativa all'approvazione e presa d'atto della Decisione della Commissione Europea del 24/11/2015, n. C(2015) 8412.

VISTE le Decisioni della Commissione Europea di approvazione delle precedenti modifiche al Programma di Sviluppo Rurale della Regione Puglia:

- Decisione C(2017) 499 del 25/01/2017 che approva la modifica del Programma di Sviluppo Rurale della Regione Puglia ai fini della concessione di un sostegno da parte del Fondo Europeo Agricolo per lo Sviluppo Rurale e modifica la Decisione di Esecuzione C(2015) 8412 del 24/11/2015;
- Decisione C(2017) 5454 del 27.07.2017, che approva la modifica del Programma di Sviluppo Rurale della Regione Puglia ai fini della concessione di un sostegno da parte del Fondo Europeo Agricolo per lo Sviluppo Rurale;
- Decisione C(2018) 5917 del 06.09.2018 che approva la modifica del Programma di Sviluppo Rurale della Regione Puglia ai fini della concessione di un sostegno da parte del Fondo Europeo Agricolo per lo Sviluppo Rurale e modifica la Decisione di Esecuzione C(2015) 8412 del 24/11/2015.

VISTA la Decisione ultima vigente di modifica del Programma di Sviluppo Rurale della Regione Puglia: Decisione C(2020) 8283 del 20.11.2020 che approva la modifica del Programma di Sviluppo Rurale della Regione Puglia, ai fini della concessione di un sostegno da parte del Fondo Europeo Agricolo per lo Sviluppo Rurale e che modifica la decisione di esecuzione C(2015) 8412 del 24 novembre 2015.

VISTA la versione n. 10.1 del Programma di Sviluppo Rurale 2014-2020, aggiornata a seguito di modifiche approvate con Decisione C(2020) 8283 del 20.11.2020.

VISTA la DAdG. n. 264 del 27.11.2017, pubblicata nel B.U.R.P. n. 135 del 30.11.2017, con la quale è stato approvato l'Avviso pubblico per le presentazioni delle domande di sostegno relative alla sottomisura 8.5.

VISTA la DAdG. n. 42 del 20.02.2018, con la quale sono stati prorogati i termini per il rilascio nel portale Sian della domanda di sostegno relative alla sottomisura 8.5 alle ore 12,00 del giorno 15.03.2018.

VISTA la DAdG. n. 62 del 14.03.2018, con la quale sono stati ulteriormente prorogati i termini per il rilascio nel portale Sian della domanda di sostegno relative alla sottomisura 8.5 alle ore 12,00 del giorno 26.03.2018.

VISTA la DAdG. n. 133 del 18.06.2018, pubblicata nel B.U.R.P. n. 82 del 21.06.2018, avente a oggetto: *Approvazione della graduatoria delle domande ammissibili all'istruttoria tecnico-amministrativa e adempimenti consequenziali*.

VISTA la DAdG. n. 140 del 27.06.2018 con la quale è stato approvato l'elenco delle domande di sostegno ritenute irricevibili della Sottomisura 8.5.

VISTA la DAdG. n. 168 del 20.07.2018, con la quale sono stati prorogati i termini per la presentazione della documentazione tecnico-amministrativa alla data del 31.07.2018.

VISTA la DAdG. n. 253 del 06.08.2019, pubblicata nel B.U.R.P. n. n. 93 del 14-8-2019, avente a oggetto: Approvazione *graduatoria delle Ditte/Enti ammissibili agli aiuti ed ammissione di ulteriori 50 domande di sostegno all'istruttoria tecnico-amministrativa.*

VISTA la DAdG. n. 391 del 20.11.2019, avente ad oggetto "Acquisizione parere di compatibilità PAI con gli interventi previsti dalla misura 8 del PSR Puglia 2014-2020 con nota dell'autorità di Bacino del distretto idrografico meridionale, e relative disposizioni generali", relativa agli interventi ricadenti nelle NTA del Piano di bacino stralcio assetto idrogeologico (PAI) dell'AdB del distretto idrografico meridionale.

VISTA la DAdG. n. 392 del 20.11.2019, avente ad oggetto "Disposizioni procedurali modalità di esecuzione degli interventi, di rendicontazione della spesa ed erogazione del sostegno".

VISTA la Determina del Dirigente della sezione Gestione Sostenibile e Tutela delle Risorse forestali e Naturali n. 426 del 22.11.2019, avente ad oggetto "*Parere complessivo di compatibilità degli interventi previsti dalla misura 8 del PSR Puglia 2014-2020 – investimenti nello sviluppo delle aree forestali e nel miglioramento della redditività delle foreste ai fini del rilascio del parere sul vincolo idrogeologico ai sensi dell'art. 7 della R.d.l n. 3226/23*".

VISTA la DGR n. 2271 del 2/12/2019 avente per oggetto "*Programma di Sviluppo Rurale 2014-2020. Disciplina delle riduzioni ed esclusioni per inadempienze dei beneficiari delle misure non connesse alla superficie e agli animali. Disposizioni applicative in attuazione del Reg. (UE) n. 640/2014 e del D.M. n. 497 del 17 gennaio 2019. Misura 8 - Investimenti nello sviluppo delle aree forestali miglioramento redditività delle foreste (Articoli da 21 a 26)*".

VISTA la DAdG. n. 24 del 21.01.2020 avente con oggetto *"Domande di sostegno ammesse agli aiuti e individuati nella DAdG n. 253 del 06.08.2019, pubblicata sul BURP n. 93 del 14.08.2019: aggiornamento e scorrimento della graduatoria con ammissione di ulteriori domande all'istruttoria tecnico-amministrativa".*

VISTA la DAdG. n. 38 del 31.01.2020 avente con oggetto "*Rettifica alla DAdG n. 24 del 21.01.2020 di aggiornamento e scorrimento della graduatoria con ammissione di ulteriori domande all'istruttoria tecnico-amministrativa*".

VISTA la DAdG n. 64 del 14.02.2020 avente con oggetto *"Differimento dei termini per la presentazione della documentazione di cantierabilità di cui alla Determina dell'Autorità di Gestione n. 264 del 27.11.2017, pubblicata sul BURP n. 25 del 27.02.2020".*

VISTO il ricorso presentato al TAR di Bari e registrato al numero 1383 del 2019, acquisito agli atti dall'Autorità di Gestione con prot. AOO_001/PSR/08/11/2019 n. 3087, proposto dalla ditta Caroli Hotels srl, titolare della domanda di sostegno n. 84250031386, candidata al bando di cui alla DAdG n.264/2017. La ditta ricorrente risultava posizionata al n. 366 della graduatoria di cui alla DAdG n. 253 del 6.8.2019 con punteggio a 50,81 punti, successivamente modificata con la DAdG n.38/2020 in cui veniva posizionata al progressivo n.351 con punti 50,81.

VISTA l'ordinanza del TAR Puglia – Sezione Terza – n.395/2020 del 02/07/2020, con la quale si accoglieva la domanda cautelare della Caroli Hotels Srl e disponeva il riesame amministrativo della domanda di sostegno della stessa ditta ricorrente.

PRESO ATTO della nota di riesame istruttorio eseguito dal funzionario incaricato del Servizio Territoriale di Lecce, Dott. Gianluca Elia, e sottoscritto dal Responsabile della Sottomisura 8.5, Dott.ssa Annamaria Dicillo, di cui alla nota AOO_030/PROT/16.11.2020 – 0015605, notificata a mezzo PEC alla ditta Caroli Hotels Srl in data 16/11/2020.

CONSTATATO che tale nota descrive analiticamente le modalità di valutazione delle spese ammissibili e del punteggio spettante per la domanda di sostegno, con espliciti riferimenti agli atti amministrativi vigenti a motivazione delle determinazioni assunte, rideterminando una spesa totale ammissibile pari a Euro 55.835,34, di cui Euro 49.852,98 per spese materiali e Euro 5.982,36 per spese generali, ed un punteggio conseguito pari a 54,85 punti.

RITENUTO, pertanto, di rettificare la graduatoria precedentemente approvata con Determinazione Autorità di Gestione n. 38 del 31.01.2020 "*Rettifica alla DAdG n. 24 del 21.01.2020 di aggiornamento e scorrimento della graduatoria con ammissione di ulteriori domande all'istruttoria tecnico-amministrativa"*, con il posizionamento in graduatoria, della società in questione, alla posizione n.272 di cui all'allegato A, parte integrante del presente provvedimento.

Tutto ciò premesso si propone di:

- **rettificare** la graduatoria di cui alla DAdG n. 38 del 31.01.2020;
- **ricollocare** la domanda di sostegno n. 84250031386, riferita alla ditta Caroli Hotels srl, alla posizione n. 272 con punteggio pari a 54,85 e spesa ammissibile pari a € 55.835,34, così come riportato nell'allegato "A", parte integrante del presente provvedimento;
- **confermare**, per le restanti domande di sostegno ammissibili, tutte le condizioni e i termini di cui alla precedente DAdG n. 38 del 31/01/2020, nonché dalla DAdG n. 64 del 14.02.2020 avente ad oggetto "*Differimento dei termini per la presentazione della documentazione di cantierabilità di cui alla Determina dell'Autorità di Gestione n. 264 del 27.11.2017*";
- **confermare** gli esiti delle domande non ammissibili già individuate con i precedenti atti amministrativi.

VERIFICA AI SENSI DEL D.L.GS 196/03

Garanzie alla riservatezza

La pubblicazione dell'atto all'albo, salve le garanzie previste dalla legge 241/1990 in tema di accesso ai documenti amministrativi, avviene nel rispetto della tutela alla riservatezza dei cittadini, secondo quanto disposto dal D. Lgs 196/2003 in materia di protezione dei dati personali, nonché dal vigente regolamento regionale n. 5/2006 per il trattamento dei dati sensibili e giudiziari.
Ai fini della pubblicità legale, l'atto destinato alla pubblicazione è redatto in modo da evitare la diffusione di dati personali identificativi non necessari ovvero il riferimento a dati sensibili; qualora tali dati fossero indispensabili per l'adozione dell'atto, essi sono trasferiti in documenti separati, esplicitamente richiamati.

ADEMPIMENTI CONTABILI
(ai sensi del D. LGS. N. 118/2011 e ss.mm.ii.)

Il presente provvedimento non comporta alcun mutamento qualitativo e quantitativo di entrata o di spesa né a carico del bilancio regionale né a carico degli Enti per i cui debiti i creditori potrebbero rivalersi sulla Regione e che è escluso ogni onere aggiuntivo rispetto a quelli già autorizzati a valere sullo stanziamento previsto dal bilancio regionale.

Ritenuto di dover provvedere in merito,

L'AUTORITÀ DI GESTIONE DEL PSR PUGLIA 2014 -2020

DETERMINA

- **di rettificare** la graduatoria di cui alla DAdG n. 38 del 31.01.2020;
- **di ricollocare** la domanda di sostegno n. 84250031386, riferita alla ditta Caroli Hotels srl, alla posizione n. 272 con punteggio pari a 54,85 e spesa ammissibile pari a € 55.835,34, così come riportato nell'allegato "A", parte integrante del presente provvedimento;
- **confermare**, per le restanti domande di sostegno ammissibili, tutte le condizioni e i termini di cui alla precedente DAdG n.38 del 31/01/2020, nonché dalla DAdG n. 64 del 14.02.2020 avente ad oggetto "*Differimento dei termini per la presentazione della documentazione di cantierabilità di cui alla Determina dell'Autorità di Gestione n. 264 del 27.11.2017*";
- **confermare** gli esiti delle domande non ammissibili già individuate con i precedenti atti amministrativi;
- **di dare atto** che il presente provvedimento:
  - è unicamente formato con mezzi informatici e firmato digitalmente e sarà conservato, ai sensi delle Linee Guida del Segretario generale della Giunta Regionale e del Segretario Generale del Presidente, prot. n. AOO_022/652 del 31.3.2020, sui sistemi informatici regionali CIFRA, Sistema Puglia e Diogene;

- sarà reso pubblico, ai sensi dell'art. 20 comma 3 del Decreto del Presidente della Giunta regionale n. 443 del 31.07.2015, mediante affissione per 10 giorni lavorativi a decorrere dalla data della sua adozione, all'Albo delle Determinazioni Dirigenziali tramite la piattaforma regionale CIFRA, ai sensi delle Linee Guida del Segretario generale della Giunta Regionale e del Segretario Generale del Presidente, prot. n. AOO_022/652 del 31.3.2020;
- sarà pubblicizzato nella sezione "Amministrazione trasparente", sotto sezione "Provvedimenti dirigenti amministrativi" del sito *www.regione.puglia.it;*
- sarà disponibile nel sito *www.psr.regione.puglia.it;*
- sarà pubblicato nel Bollettino Ufficiale della Regione Puglia e avrà valore di notifica agli interessati;
- sarà trasmesso all'A.G.E.A. – Ufficio Sviluppo Rurale;
- è adottato in originale ed è composto da n.5 (cinque) facciate e dall'allegato "A" composto da 14 (quattordici) facciate.

Visto: Il dirigente Coordinatore/Supervisore delle Misure Forestali
(dott. Domenico Campanile)

L'Autorità di Gestione del PSR Puglia 2014/2020
(dott.ssa Rosa Fiore)

REGIONE PUGLIA

DIPARTIMENTO AGRICOLTURA, SVILUPPO RURALE ED AMBIENTALE
AUTORITA' DI GESTIONE PSR PUGLIA 2014/2020

Allegato "A" alla DAG n. 479 del 27/11/2020

Avviso Pubblico Sottomisura 8.5 - "Aiuti agli investimenti destinati ad accrescere la resilienza e il pregio ambientale degli ecosistemi forestali". - D.A.G. n. 264 del 27.11.2017

N. Prog.	Barcode domanda di sostegno	Ditta/Ente	Ufficio competente	Importo Richiesto in Domanda di Sostegno	Importo Ammissibile all'Istruttoria	Importo determinato in istruttoria	Punteggio ante istruttoria	Punteggio graduatoria	Istruttoria tecnico-amministrativa
1	84250035510	COMUNE DI CASTELLANETA	Reg,. Puglia - Serv. Prov. Agric. di Taranto	199.979,19	199.979,19	**199.979,19**	94,90	**94,90**	**ESEGUITA**
2	84250028101	CENTRINDUSTRIA S.R.L.	Reg,. Puglia - Serv. Prov. Agric. di Taranto	199.913,82	199.913,82	**199.913,82**	93,66	**93,66**	**ESEGUITA**
3	84250030297	AGRI VERDE DI NARGISO NUNZIO & C. SAS	Reg,. Puglia - Serv. Prov. Agric. di Foggia	199.771,87	199.771,87	**199.771,87**	93,43	**93,43**	**ESEGUITA**
4	84250034828	VALLE VERDE DI BASILE ANTONIO E C. S.N.C.	Reg,. Puglia - Serv. Prov. Agric. di Foggia	191.026,47	191.026,47	**191.026,47**	93,86	**91,27**	**ESEGUITA**
5	84250038068	TRISOLINI GIOVANNI	Reg,. Puglia - Serv. Prov. Agric. di Taranto	199.901,35	199.901,35	**199.901,35**	91,08	**91,08**	**ESEGUITA**
6	84250039983	SOCIETA' AGRICOLA MASSERIA PALESI SRL	Reg,. Puglia - Serv. Prov. Agric. di Taranto	198.343,49	198.343,49	**198.343,49**	90,95	**90,78**	**ESEGUITA**
7	84250039934	PACE CAMILLO	Reg,. Puglia - Serv. Prov. Agric. di Taranto	195.392,90	195.392,90	**195.392,90**	91,13	**90,77**	**ESEGUITA**
8	84250038035	FRANCAVILLA ORAZIO	Reg,. Puglia - Serv. Prov. Agric. di Taranto	199.204,79	199.204,79	**199.204,79**	90,75	**90,75**	**ESEGUITA**
9	84250038191	S.P.T. & I. SRL	Reg,. Puglia - Serv. Prov. Agric. di Taranto	141.502,71	141.502,71	**140.830,70**	89,00	**89,00**	**ESEGUITA**
10	84250035478	RAGONE BRUNA	Reg,. Puglia - Serv. Prov. Agric. di Taranto	148.370,48	148.370,48	**148.370,48**	89,00	**89,00**	**ESEGUITA**
11	84250036005	GIOVANDITTI PRIMIANO	Reg,. Puglia - Serv. Prov. Agric. di Foggia	198.502,28	198.502,28	**198.502,28**	89,00	**89,00**	**ESEGUITA**
12	84250039694	COMUNE DI GINOSA	Reg,. Puglia - Serv. Prov. Agric. di Taranto	199.956,99	199.956,99	**188.297,58**	89,00	**89,00**	**ESEGUITA**
13	84250028820	COMUNE DI UGENTO	Reg,. Puglia - Serv. Prov. Agric. di Lecce	145.796,75	145.796,75	**145.796,75**	89,00	**89,00**	**ESEGUITA**
14	84250036575	NARCISI PAOLO	Reg,. Puglia - Serv. Prov. Agric. di Taranto	199.963,59	199.963,59	**199.515,60**	89,00	**88,96**	**ESEGUITA**
15	84250028556	UGENTO S.R.L.	Reg,. Puglia - Serv. Prov. Agric. di Lecce	145.571,97	145.571,97	**128.276,57**	89,00	**88,83**	**ESEGUITA**
16	84250039678	COMUNE DI GIOIA DEL COLLE	Reg,. Puglia - Serv. Prov. Agric. di Bari	160.388,93	160.388,93	**160.388,93**	87,89	**87,89**	**ESEGUITA**
17	84250039835	AGRICOL RODIO SOC. COOP. A R.L.	Reg,. Puglia - Serv. Prov. Agric. di Taranto	175.778,99	175.778,99	**175.778,99**	91,10	**87,43**	**ESEGUITA**
18	84250030420	COMUNE DI MELENDUGNO	Reg,. Puglia - Serv. Prov. Agric. di Lecce	185.878,08	185.878,08	**185.878,08**	91,91	**86,05**	**ESEGUITA**
19	84250036476	PARCO SOLARIS S.R.L.	Reg,. Puglia - Serv. Prov. Agric. di Taranto	199.911,21	199.911,21	**193.204,75**	89,00	**83,82**	**ESEGUITA**
20	84250032723	BLUSERENA SPA	Reg,. Puglia - Serv. Prov. Agric. di Taranto	199.798,90	199.798,90	**199.798,90**	92,62	**82,66**	**ESEGUITA**
21	84250021825	CHICCO GIUSEPPE	Reg,. Puglia - Serv. Prov. Agric. di Bari	45.342,29	45.342,29	**45.342,29**	82,00	**82,00**	**ESEGUITA**
22	84250028754	ICM SRL	Reg,. Puglia - Serv. Prov. Agric. di Lecce	189.563,95	189.563,95	**189.563,95**	91,59	**81,94**	**ESEGUITA**
23	84250037185	TORMARESCA SOCIETA' AGRICOLA A R.L.	Reg,. Puglia - Serv. Prov. Agric. di Brindisi	99.373,25	99.373,25	**37.877,82**	87,92	**80,45**	**ESEGUITA**
24	84250037599	SCUOLA VOLONTARI DI TRUPPA AERONAUTICA MILITARE	Reg,. Puglia - Serv. Prov. Agric. di Taranto	197.121,28	197.121,28	**197.121,28**	80,45	**80,45**	**ESEGUITA**
25	84250025412	VARRASO GIUSEPPE	Reg,. Puglia - Serv. Prov. Agric. di Foggia	68.551,80	68.551,80	**68.551,80**	78,00	**78,00**	**ESEGUITA**
26	84250021858	ALMA ROMA S.R.L.	Reg,. Puglia - Serv. Prov. Agric. di Lecce	60.421,68	60.421,68	**58.794,01**	78,00	**78,00**	**ESEGUITA**
27	84250034869	SANIFICAZIONE AMBIENTALE SRL	Reg,. Puglia - Serv. Prov. Agric. di Foggia	191.880,59	191.880,59	**191.880,58**	77,67	**77,67**	**ESEGUITA**
28	84250031121	PALMIERI RENATO GIOVANNI	Reg,. Puglia - Serv. Prov. Agric. di Foggia	199.989,68	199.989,68	**199.989,68**	77,58	**77,58**	**ESEGUITA**
29	84250037953	LAGRAVINESE GIANVITO	Reg,. Puglia - Serv. Prov. Agric. di Bari	85.694,10	85.694,10	**85.694,10**	86,64	**77,27**	**ESEGUITA**
30	84250037250	GIAMPIETRO NICOLA	Reg,. Puglia - Serv. Prov. Agric. di Bari	159.868,54	159.868,54	**159.868,54**	93,22	**77,16**	**ESEGUITA**

31	84250038910	GRAMEGNA ANTONIO	Reg,. Puglia - Serv. Prov. Agric. di Bari	161.271,42	161.271,42	**155.200,74**	77,00	**77,16**	**ESEGUITA**
32	84250037268	DE PALMA-SPORTELLI EMMA ANNA MARIA	Reg,. Puglia - Serv. Prov. Agric. di Bari	108.010,72	108.010,72	**108.010,72**	77,00	**77,00**	**ESEGUITA**
33	84250039686	CASAVOLA EMILIA	Reg,. Puglia - Serv. Prov. Agric. di Taranto	112.975,26	112.975,26	**112.975,26**	77,00	**77,00**	**ESEGUITA**
34	84250034455	SOC. SEMPLICE AGRICOLA NATILE	Reg,. Puglia - Serv. Prov. Agric. di Taranto	199.983,72	199.983,72	**199.983,72**	89,00	**75,83**	**ESEGUITA**
35	84250026162	COMUNE DI LESINA	Reg,. Puglia - Serv. Prov. Agric. di Foggia	175.966,57	175.966,57	**175.966,57**	75,82	**75,82**	**ESEGUITA**
36	84250036096	S.I.A.T.I. S.R.L. UNIPERSONALE	Reg,. Puglia - Serv. Prov. Agric. di Foggia	198.514,13	198.514,13	**198.514,13**	75,49	**75,49**	**ESEGUITA**
37	84250039397	DI MOLA GIUSEPPE	Reg,. Puglia - Serv. Prov. Agric. di Bari	199.992,38	199.992,38	**195.197,50**	75,60	**75,25**	**ESEGUITA**
38	84250036765	TAMBORRINO ARCANGELA	Reg,. Puglia - Serv. Prov. Agric. di Taranto	90.910,53	90.910,53	**88.144,06**	86,58	**75,19**	**ESEGUITA**
39	84250039553	FINI MICHELA	Reg,. Puglia - Serv. Prov. Agric. di Foggia	199.431,55	199.431,55	**199.431,55**	75,12	**75,12**	**ESEGUITA**
40	84250029398	SOCIETA' AGRICOLA MIRABLIA MUREX SRL	Reg,. Puglia - Serv. Prov. Agric. di Bari	154.921,99	154.921,99	**154.921,99**	77,00	**75,10**	**ESEGUITA**
41	84250036047	AZIENDA AGROZOOTECNICA BOSCO ISOLA S.S.	Reg,. Puglia - Serv. Prov. Agric. di Foggia	199.549,22	199.549,22	**199.549,22**	75,00	**75,00**	**ESEGUITA**
42	84250033028	IANNONE ANNA	Reg,. Puglia - Serv. Prov. Agric. di Bari	136.947,73	136.947,73	**136.947,73**	74,91	**74,91**	**ESEGUITA**
43	84250036054	AZIENDA AGROZOOTECNICA ZAPPINO S.S.	Reg,. Puglia - Serv. Prov. Agric. di Foggia	199.532,85	199.532,85	**199.532,85**	74,72	**74,72**	**ESEGUITA**
44	84250030248	CIMAGLIA MATTEO	Reg,. Puglia - Serv. Prov. Agric. di Foggia	197.082,51	197.082,51	**161.543,04**	74,34	**74,34**	**ESEGUITA**
45	84250030271	ROTUNNO DOMENICO	Reg,. Puglia - Serv. Prov. Agric. di Foggia	201.123,08	200.000,00	**164.609,27**	74,29	**74,29**	**ESEGUITA**
46	84250030602	DONADIO FRANCESCO & C. SNC	Reg,. Puglia - Serv. Prov. Agric. di Foggia	168.584,86	168.584,86	**159.941,26**	74,26	**74,26**	**ESEGUITA**
47	84250039413	D'AMICO ALESSANDRO	Reg,. Puglia - Serv. Prov. Agric. di Bari	60.292,75	60.292,75	**60.292,75**	74,11	**74,11**	**ESEGUITA**
48	84250038498	PUGLIESE VINCENZO	Reg,. Puglia - Serv. Prov. Agric. di Taranto	183.353,47	183.353,47	**183.353,47**	74,02	**74,02**	**ESEGUITA**
49	84250038316	ECOL FOREST SOCIETA' COOPERATIVA A R.L.	Reg,. Puglia - Serv. Prov. Agric. di Foggia	199.999,41	199.999,41	**199.999,41**	74,00	**74,00**	**ESEGUITA**
50	84250040171	SOCIETA' COOPERATIVA PEGASO A RL	Reg,. Puglia - Serv. Prov. Agric. di Foggia	198.552,37	198.552,37	**194.310,70**	91,94	**73,94**	**ESEGUITA**
51	84250030008	VILLAGGIO TURISTICO CALENELLA S.A.S.	Reg,. Puglia - Serv. Prov. Agric. di Foggia	196.862,27	196.862,27	**196.772,55**	73,52	**73,50**	**ESEGUITA**
52	84250031717	MISCIAGNA VITO GIOVANNI	Reg,. Puglia - Serv. Prov. Agric. di Bari	199.212,64	199.212,64	**199.212,64**	95,27	**73,27**	**ESEGUITA**
53	84250030719	SAN MICHELE SOCIETA' COOPERATIVA SOCIALE	Reg,. Puglia - Serv. Prov. Agric. di Foggia	160.191,53	160.191,53	**90.075,43**	73,01	**73,02**	**ESEGUITA**
54	84250039041	BAIA DEL GUSMAY S.R.L.	Reg,. Puglia - Serv. Prov. Agric. di Foggia	198.921,18	198.921,18	**198.921,18**	95,00	**73,00**	**ESEGUITA**
55	84250030560	SPIAGGIA LUNGA - S.R.L.	Reg,. Puglia - Serv. Prov. Agric. di Foggia	183.718,36	183.718,36	**183.624,34**	72,94	**72,94**	**ESEGUITA**
56	84250029851	ASSOCIAZIONE ISOLA CAPOJALE	Reg,. Puglia - Serv. Prov. Agric. di Foggia	169.934,94	169.934,94	**114.901,56**	72,96	**72,76**	**ESEGUITA**
57	84250032947	MEZZAPESA LAURA	Reg,. Puglia - Serv. Prov. Agric. di Taranto	144.014,28	136.886,42	**136.886,42**	72,92	**72,71**	**ESEGUITA**
58	84250032962	MONASTERO DEI BENEDETTINI DELLA MADONNA DELLA SCALA	Reg,. Puglia - Serv. Prov. Agric. di Bari	163.790,11	163.790,11	**80.151,40**	77,83	**72,56**	**ESEGUITA**
59	84250031444	AMMINISTRAZIONE COMUNALE DI SAN MARCO IN LAMIS	Reg,. Puglia - Serv. Prov. Agric. di Foggia	196.512,21	196.512,21	**196.512,21**	72,47	**72,47**	**ESEGUITA**
60	84250032921	MEZZAPESA DOMENICO	Reg,. Puglia - Serv. Prov. Agric. di Taranto	134.773,83	129.028,16	**129.028,16**	72,54	**72,35**	**ESEGUITA**
61	84250028655	REALE DAMIANO	Reg,. Puglia - Serv. Prov. Agric. di Lecce	112.117,09	112.117,09	**112.117,09**	72,22	**72,22**	**ESEGUITA**
62	84250029844	COMUNE DI ISOLE TREMITI	Reg,. Puglia - Serv. Prov. Agric. di Foggia	199.134,48	199.134,48	**199.088,36**	71,48	**71,48**	**ESEGUITA**
63	84250028432	FRUMENZIO NAZARIO	Reg,. Puglia - Serv. Prov. Agric. di Foggia	171.856,47	171.856,47	**171.856,47**	71,45	**71,45**	**ESEGUITA**
64	84250029109	LIDO DELLA MAGNA GRECIA SAS DI SIMONA RIGHI E C.	Reg,. Puglia - Serv. Prov. Agric. di Taranto	176.456,96	141.555,50	**141.555,50**	71,54	**71,41**	**ESEGUITA**
65	84250029380	AGA SOCIETA' SEMPLICE DI SIMONE ANGELA & C.	Reg,. Puglia - Serv. Prov. Agric. di Bari	121.150,46	121.150,46	**108.296,78**	71,76	**71,02**	**ESEGUITA**
66	84250035494	AZIENDA AGRICOLA SAN MARCO S.S.	Reg,. Puglia - Serv. Prov. Agric. di Taranto	199.022,89	199.022,89	**153.182,63**	89,00	**71,00**	**ESEGUITA**
67	84250039231	GREENTIME S.R.L.	Reg,. Puglia - Serv. Prov. Agric. di Foggia	38.410,81			71,00		**DA ESEGUIRE**
68	84250039330	AZIENDA AGRICOLA "EREDI FRAGASSI ANTONIO" S.S.	Reg,. Puglia - Serv. Prov. Agric. di Foggia	52.840,64	52.840,64	**43.312,00**	71,00	**71,00**	**ESEGUITA**
69	84250030370	DIMAURO MICHELE	Reg,. Puglia - Serv. Prov. Agric. di Foggia	96.575,08	96.575,08	**96.575,08**	71,00	**71,00**	**ESEGUITA**
70	84250030016	AGRICOLA FALCARE DI MICHELE E ROCCO COCCIA -	Reg,. Puglia - Serv. Prov. Agric. di Foggia	108.840,75	108.840,75	**108.840,75**	71,00	**71,00**	**ESEGUITA**
71	84250030487	RICCIO DONATO LEONARDO	Reg,. Puglia - Serv. Prov. Agric. di Foggia	121.184,66	121.184,66	**121.184,66**	71,00	**71,00**	**ESEGUITA**

72	**84250030743**	**BEZZI FABIO**	Reg,. Puglia - Serv. Prov. Agric. di Foggia	146.788,95	146.788,95	**120.315,17**	71,00	**71,00**	**ESEGUITA**
73	**84250040098**	**NATURENDE SNC DI LOPANE E PIETROFORTE**	Reg,. Puglia - Serv. Prov. Agric. di Bari	186.123,60	186.123,60	**185.787,60**	71,00	**71,00**	**ESEGUITA**
74	**84250030032**	**TOTARO CARLO**	Reg,. Puglia - Serv. Prov. Agric. di Foggia	186.463,53	186.463,53	**133.928,32**	71,00	**71,00**	**ESEGUITA**
75	**84250029059**	**PIERRI PIETRO**	Reg,. Puglia - Serv. Prov. Agric. di Taranto	187.369,99	187.324,99	**187.324,99**	71,00	**71,00**	**ESEGUITA**
76	**84250026188**	**COMUNE DI SPINAZZOLA**	Reg,. Puglia - Serv. Prov. Agric. di Bari	187.772,65	187.772,65	**165.717,20**	71,00	**71,00**	**ESEGUITA**
77	**84250038795**	**TOTARO MATTEO**	Reg,. Puglia - Serv. Prov. Agric. di Foggia	193.761,09	193.761,09	**193.761,09**	71,00	**71,00**	**ESEGUITA**
78	**84250040361**	*MASSERIA CHINUNNO SOCIETA' AGRICOLA A R.L.*	Reg. Puglia - Dipartimento Agricoltura, Sviluppo Rurale ed	193.767,10			71,00		**DA ESEGUIRE**
79	**84250030990**	*CONGEDI ANDREA VINCENZO*	Reg,. Puglia - Serv. Prov. Agric. di Lecce	195.748,22			71,00		**DA ESEGUIRE**
80	**84250027954**	*COLACICCO PIETRO*	Reg,. Puglia - Serv. Prov. Agric. di Taranto	196.963,76			71,00		**DA ESEGUIRE**
81	**84250040395**	*TREE LAND SOCIETA' AGRICOLA A RESPONSABILITA'*	Reg,. Puglia - Serv. Prov. Agric. di Bari	199.855,25			71,00		**DA ESEGUIRE**
82	**84250039272**	*SOCIETA' AGRICOLA CICCARONE S.R.L.*	Reg,. Puglia - Serv. Prov. Agric. di Taranto	199.872,74			71,00		**DA ESEGUIRE**
83	**84250038175**	*RIGNANESE MICHELE*	Reg,. Puglia - Serv. Prov. Agric. di Foggia	200.132,84			71,00		**DA ESEGUIRE**
84	**84250038696**	*SOCIETA' AGRICOLA F.LLI CASSESE S.S.*	Reg,. Puglia - Serv. Prov. Agric. di Taranto	199.818,43			70,96		**DA ESEGUIRE**
85	**84250029349**	*COO.AGR.A.SEGNI PER L'OCCUPAZIONE GIOV.LE*	Reg,. Puglia - Serv. Prov. Agric. di Taranto	113.120,00	113.120,00	**113.120,00**	71,00	**70,95**	**ESEGUITA**
86	**84250024894**	*COMUNE DI CARPINO*	Reg,. Puglia - Serv. Prov. Agric. di Foggia	182.767,45			70,95		**DA ESEGUIRE**
87	**84250031022**	*DIGREGORIO GIOVANNI*	Reg,. Puglia - Serv. Prov. Agric. di Bari	35.728,59			70,93		**DA ESEGUIRE**
88	**84250029877**	*BASILE MICHELE*	Reg,. Puglia - Serv. Prov. Agric. di Foggia	199.684,60	199.684,60	**199.667,49**	73,49	**70,91**	**ESEGUITA**
89	**84250031055**	*SEMERARO ELVIRA IRENE*	Reg,. Puglia - Serv. Prov. Agric. di Taranto	112.750,74			70,87		**DA ESEGUIRE**
90	**84250038811**	*COOP.ING.FOR.ECO.ARL*	Reg,. Puglia - Serv. Prov. Agric. di Foggia	199.674,51	199.674,51	**199.406,19**	74,49	**70,83**	**ESEGUITA**
91	**84250039959**	PESCHICI S.R.L.S. UNIPERSONALE	Reg,. Puglia - Serv. Prov. Agric. di Foggia	199.661,21			70,77		
92	**84250037458**	THE KNIGHT'S SECRET S.R.L.	Reg,. Puglia - Serv. Prov. Agric. di Bari	139.924,58			70,75		
93	**84250035312**	FAIOLI MATTEO	Reg,. Puglia - Serv. Prov. Agric. di Foggia	92.323,65			70,65		
94	**84250028614**	BONFITTO ANGELO	Reg,. Puglia - Serv. Prov. Agric. di Foggia	112.327,90			70,64		
95	**84250039256**	BONFITTO NAZARIO	Reg,. Puglia - Serv. Prov. Agric. di Foggia	187.253,46	187.253,46	187.253,46	74,67	**70,58**	**ESEGUITA**
96	**84250037474**	AMMINISTRAZIONE COMUNALE DI VOLTURARA APPULA	Reg. Puglia - Dipartimento Agricoltura, Sviluppo Rurale ed	197.968,97			70,57		
97	**84250037334**	SANTOMARCO NICO	Reg,. Puglia - Serv. Prov. Agric. di Foggia	79.767,79			70,56		
98	**84250029778**	SEPPUNISI - SOCIETA' COOPERATIVA AGRICOLA	Reg,. Puglia - Serv. Prov. Agric. di Taranto	82.973,18			70,55		
99	**84250029323**	ANGIULI MARIO	Reg,. Puglia - Serv. Prov. Agric. di Foggia	105.951,82			70,48		
100	**84250039900**	DATTOLI ANTONIO	Reg. Puglia - Dipartimento Agricoltura, Sviluppo Rurale ed	120.895,91			70,48		
101	**84250036393**	PEPE MICHELE	Reg,. Puglia - Serv. Prov. Agric. di Foggia	74.313,48			70,47		
102	**84250029075**	VALENTE LUIGIA	Reg,. Puglia - Serv. Prov. Agric. di Foggia	86.793,43			70,47		
103	**84250024902**	COMUNE DI SAN NICANDRO GARGANICO	Reg,. Puglia - Serv. Prov. Agric. di Foggia	178.463,81			70,37		
104	**84250029448**	ANGIULI OTTAVIO	Reg,. Puglia - Serv. Prov. Agric. di Foggia	72.895,52			70,33		
105	**84250038548**	MHG SRL	Reg,. Puglia - Serv. Prov. Agric. di Foggia	203.336,54	200.000,00	156.097,84	91,44	70,18	**ESEGUITA**
106	**84250030180**	BUCHICCHIO TOMMASO	Reg,. Puglia - Serv. Prov. Agric. di Foggia	72.295,38			70,18		
107	**84250037151**	CELENZA ANGELA MARIA	Reg,. Puglia - Serv. Prov. Agric. di Foggia	47.192,98			70,09		
108	**84250031006**	FORTE LOREDANA	Reg,. Puglia - Serv. Prov. Agric. di Foggia	82.575,18			70,01		
109	**84250030263**	CONSERVA MARIA GIUSEPPA	Reg,. Puglia - Serv. Prov. Agric. di Bari	64.180,13			69,97		
110	**84250039637**	LACERENZA GIUSEPPINA	Reg,. Puglia - Serv. Prov. Agric. di Taranto	98.734,27	98.734,27	89.240,09	75,44	69,92	**ESEGUITA**
111	**84250040023**	ANTONICELLI NICOLA	Reg,. Puglia - Serv. Prov. Agric. di Taranto	139.914,38			69,90		
112	**84250039108**	MARITALIA S.R.L.	Reg,. Puglia - Serv. Prov. Agric. di Foggia	114.880,50			69,89		

113	**84250040239**	BOSCO CARLO	Reg,. Puglia - Serv. Prov. Agric. di Foggia	77.367,45			69,66		
114	**84250040320**	PALMIROTTA FRANCESCO	Reg,. Puglia - Serv. Prov. Agric. di Bari	99.368,08	99.368,08	6.963,69	71,00	69,64	**ESEGUITA**
115	**84250031725**	RICCI ROSANNA	Reg,. Puglia - Serv. Prov. Agric. di Lecce	68.290,23	68.290,23	59.200,72	73,82	69,51	**ESEGUITA**
116	**84250030701**	TOTARO FRANCESCO	Reg,. Puglia - Serv. Prov. Agric. di Foggia	198.525,41	198.525,41	194.376,39	72,46	69,27	**ESEGUITA**
117	**84250029422**	DE NITTIS NICOLETTA	Reg,. Puglia - Serv. Prov. Agric. di Foggia	29.236,97			69,18		
118	**84250038407**	SACCO INVEST SRL	Reg,. Puglia - Serv. Prov. Agric. di Foggia	199.829,79	199.829,79	199.662,59	91,01	69,01	**ESEGUITA**
119	**84250040262**	DINUNZIO FRANCESCO	Reg,. Puglia - Serv. Prov. Agric. di Foggia	54.009,51	54.009,51	54.009,51	90,85	68,92	**ESEGUITA**
120	**84250040338**	PESCHICI ET LAVORA SOCIETA' COOP	Reg,. Puglia - Serv. Prov. Agric. di Foggia	94.588,88			68,79		
121	**84250030388**	PREITE ALESSIO	Reg,. Puglia - Serv. Prov. Agric. di Lecce	57.717,35	57.717,35	28.807,48	74,01	68,57	**ESEGUITA**
122	**84250040247**	CAPOZZI MARIA	Reg,. Puglia - Serv. Prov. Agric. di Foggia	115.764,10			68,51		
123	**84250036187**	OMNIBUS SOC. COOP ARL A MUTUALITA' PREVALENTE	Reg,. Puglia - Serv. Prov. Agric. di Foggia	179.434,02			68,46		
124	**84250039868**	LEGGIERI ANGELO MICHELE	Reg,. Puglia - Serv. Prov. Agric. di Foggia	196.977,18			68,38		
125	**84250029273**	CONTE FRANCESCO	Reg,. Puglia - Serv. Prov. Agric. di Taranto	199.798,54			68,34		
126	**84250029240**	OTTAVIANO DOMENICO	Reg,. Puglia - Serv. Prov. Agric. di Foggia	57.202,02			68,31		
127	**84250027434**	COMUNE DI GROTTAGLIE	Reg,. Puglia - Serv. Prov. Agric. di Taranto	199.854,39			68,28		
128	**84250037425**	COMUNE DI LATERZA	Reg,. Puglia - Serv. Prov. Agric. di Taranto	197.574,83			68,25		
129	**84250026709**	ARDOLINO MARIA LUIGIA	Reg,. Puglia - Serv. Prov. Agric. di Foggia	197.467,69			68,11		
130	**84250034877**	PROTANO DANIELE	Reg,. Puglia - Serv. Prov. Agric. di Foggia	107.903,47	107.903,47	107.903,47	89,00	67,00	**ESEGUITA**
131	**84250036203**	D'ANELLI CARMINE	Reg,. Puglia - Serv. Prov. Agric. di Foggia	19.465,58			67,00		
132	**84250036252**	VECERE MATTEA	Reg,. Puglia - Serv. Prov. Agric. di Foggia	22.869,51			67,00		
133	**84250040296**	SAVASTANO ANTONIETTA	Reg,. Puglia - Serv. Prov. Agric. di Foggia	82.743,50			67,00		
134	**84250040197**	GUERRA ROSANGELA	Reg. Puglia - Dipartimento Agricoltura, Sviluppo Rurale ed	101.908,45			67,00		
135	**84250028507**	STICCHI ELVIRA	Reg,. Puglia - Serv. Prov. Agric. di Lecce	105.988,84			67,00		
136	**84250039280**	FASANELLA MATTEO	Reg,. Puglia - Serv. Prov. Agric. di Foggia	106.342,62			67,00		
137	**84250040270**	LA TORRE LIBERA	Reg,. Puglia - Serv. Prov. Agric. di Foggia	113.159,24			67,00		
138	**84250039884**	COPPOLECCHIA FRANCESCO	Reg,. Puglia - Serv. Prov. Agric. di Foggia	194.149,15	194.149,15	145.441,72	89,00	67,00	**ESEGUITA**
139	**84250038043**	GRASSI GIOVANNI	Reg,. Puglia - Serv. Prov. Agric. di Taranto	175.365,10			67,00		
140	**84250028416**	COMUNE DI MATTINATA	Reg,. Puglia - Serv. Prov. Agric. di Foggia	179.406,31			67,00		
141	**84250039892**	DE GIORGIS ROCCO	Reg. Puglia - Dipartimento Agricoltura, Sviluppo Rurale ed	181.076,47			67,00		
142	**84250028879**	CONS. AGROFORESTALE BIASE FASANELLA	Reg. Puglia - Dipartimento Agricoltura, Sviluppo Rurale ed	299.886,79			67,00		
143	**84250029646**	FASANELLA ARIANNA IOLANDA	Reg. Puglia - Dipartimento Agricoltura, Sviluppo Rurale ed	177.038,98			67,00		
144	**84250040114**	AZIENDE AGRICOLE DI MARTINO DE LUCA DI ROSETO	Reg. Puglia - Dipartimento Agricoltura, Sviluppo Rurale ed	199.840,33			66,95		
145	**84250036278**	SANTUCCI DOMENICO	Reg,. Puglia - Serv. Prov. Agric. di Foggia	97.387,25			66,62		
146	**84250030362**	D'ERRICO LUCIANO	Reg,. Puglia - Serv. Prov. Agric. di Foggia	156.284,66	156.284,66	149.602,92	73,26	66,28	**ESEGUITA**
147	**84250027293**	BOCALE GIOVANNA	Reg,. Puglia - Serv. Prov. Agric. di Bari	199.643,44	199.643,44	176.728,74	72,35	65,60	**ESEGUITA**
148	**84250030222**	CALELLA LEONARDO	Reg. Puglia - Dipartimento Agricoltura, Sviluppo Rurale ed	197.990,25			64,04		
149	**84250040106**	MARINACCI ANGELO	Reg,. Puglia - Serv. Prov. Agric. di Foggia	199.723,36			64,00		
150	**84250030123**	CAPPUCCI PAOLO	Reg,. Puglia - Serv. Prov. Agric. di Foggia	201.127,92			61,81		
151	**84250040460**	FONDAZIONE OPERA BEATO BARTOLO LONGO	Reg. Puglia - Dipartimento Agricoltura, Sviluppo Rurale ed	73.510,04			61,23		
152	**84250037227**	COMUNE DI ALBEROBELLO	Reg,. Puglia - Serv. Prov. Agric. di Bari	87.310,26	87.310,26	87.310,26	91,09	61,09	**ESEGUITA**
153	**84250037961**	CONSERVA COSIMO	Reg. Puglia - Dipartimento Agricoltura, Sviluppo Rurale ed	199.998,43			61,05		

154	**84250030537**	RUGGIERI GIUSEPPE	Reg,. Puglia - Serv. Prov. Agric. di Foggia	106.988,04	106.988,04	106.748,58	73,15	60,99	**ESEGUITA**
155	**84250040049**	COMUNE DI TARANTO	Reg,. Puglia - Serv. Prov. Agric. di Taranto	199.942,29			60,74		
156	**84250038977**	COMUNE DI LEPORANO	Reg. Puglia - Dipartimento Agricoltura, Sviluppo Rurale ed	197.829,70			60,59		
157	**84250030966**	MARRO MICHELE	Reg,. Puglia - Serv. Prov. Agric. di Foggia	95.112,26			60,55		
158	**84250022153**	FERRUCCI ROSA	Reg,. Puglia - Serv. Prov. Agric. di Foggia	79.644,62			60,00		
159	**84250032715**	D & T DI TESTA A. S.A.S.AGRICOLA	Reg,. Puglia - Serv. Prov. Agric. di Foggia	96.640,16			60,00		
160	**84250031477**	D'ONOFRIO VINCENZO	Reg,. Puglia - Serv. Prov. Agric. di Foggia	154.935,44			60,00		
161	**84250040635**	COMUNE DI BICCARI	Reg,. Puglia - Serv. Prov. Agric. di Foggia	177.488,94			60,00		
162	**84250036138**	COOPERATIVA L'EDEN SOC. COOP. A R.L.	Reg,. Puglia - Serv. Prov. Agric. di Foggia	200.852,34			60,00		
163	**84250036039**	PUGNOCHIUSO GRUPPO MARCEGAGLIA SRL	Reg,. Puglia - Serv. Prov. Agric. di Foggia	200.836,96	200.000,00	200.000,00	89,00	59,71	**ESEGUITA**
164	**84250036294**	COMUNE DI ASCOLI SATRIANO	Reg,. Puglia - Serv. Prov. Agric. di Foggia	81.462,07			59,00		
165	**84250036948**	PALMISANO STEFANIA	Reg,. Puglia - Serv. Prov. Agric. di Bari	88.441,63			59,00		
166	**84250036211**	AZIENDA AGRICOLA CHIALBA SOCIETA' AGRICOLA S.S.	Reg,. Puglia - Serv. Prov. Agric. di Taranto	127.300,26			59,00		
167	**84250036245**	CARENZA VALERIA ADELAIDE	Reg,. Puglia - Serv. Prov. Agric. di Taranto	141.748,80			59,00		
168	**84250039975**	FUMAROLA ETTORE	Reg,. Puglia - Serv. Prov. Agric. di Bari	146.763,37			59,00		
169	**84250030024**	COMUNE DI PESCHICI	Reg,. Puglia - Serv. Prov. Agric. di Foggia	153.437,50			58,87		
170	**84250029794**	POLIGNANO TOMMASO	Reg,. Puglia - Serv. Prov. Agric. di Bari	27.029,98			58,14		
171	**84250029034**	COMUNE DI CASTELLUCCIO DEI SAURI	Reg,. Puglia - Serv. Prov. Agric. di Foggia	196.373,95			57,38		
172	**84250030545**	DI BICCARI LEONARDO	Reg,. Puglia - Serv. Prov. Agric. di Foggia	95.490,14			56,82		
173	**84250028580**	BASURTO ANTONIO GERARDO	Reg,. Puglia - Serv. Prov. Agric. di Lecce	171.531,21			56,60		
174	**84250040411**	SOCIETA' AGRICOLA SEMPLICE B&B DI BONFITTO	Reg. Puglia - Dipartimento Agricoltura, Sviluppo Rurale ed	62.102,26			56,55		
175	**84250039488**	SANTALOIA SERENA	Reg,. Puglia - Serv. Prov. Agric. di Lecce	101.997,71			56,30		
176	**84250028911**	PATRUNO ROBERTA FLORA	Reg,. Puglia - Serv. Prov. Agric. di Bari	51.544,30			56,28		
177	**84250031196**	DEDOLA FEDERICO	Reg,. Puglia - Serv. Prov. Agric. di Foggia	100.008,38			56,19		
178	**84250031170**	CRISTALLI PIERGIORGIO	Reg,. Puglia - Serv. Prov. Agric. di Foggia	117.816,33			56,14		
179	**84250027871**	CAMPOBASSO GIUSEPPE	Reg,. Puglia - Serv. Prov. Agric. di Taranto	81.266,45			56,11		
180	**84250024977**	COMUNE DI SAN GIOVANNI ROTONDO	Reg,. Puglia - Serv. Prov. Agric. di Foggia	199.050,39	199.050,39	199.050,39	71,69	56,01	**ESEGUITA**
181	**84250031212**	FRATANGELO ELENA	Reg,. Puglia - Serv. Prov. Agric. di Foggia	66.729,34			55,71		
182	**84250039504**	CONTEGIACOMO AMEDEO	Reg,. Puglia - Serv. Prov. Agric. di Lecce	47.393,23			55,53		
183	**84250038993**	COMUNE DI ORSARA DI PUGLIA	Reg,. Puglia - Serv. Prov. Agric. di Foggia	191.605,32			55,27		
184	**84250035577**	ROTONDO SILVESTRO	Reg,. Puglia - Serv. Prov. Agric. di Bari	13.643,12			55,09		
185	**84250036856**	CORBASCIO GIULIANA	Reg,. Puglia - Serv. Prov. Agric. di Bari	9.150,38			55,01		
186	**84250030040**	FALCONE ANTONIO	Reg,. Puglia - Serv. Prov. Agric. di Foggia	188.439,74	188.439,74	185.196,09	77,00	55,00	**ESEGUITA**
187	**84250028382**	GAGGIANO GIUSEPPE	Reg,. Puglia - Serv. Prov. Agric. di Foggia	195.686,72	195.686,72	192.567,20	77,00	55,00	**ESEGUITA**
188	**84250029620**	CARIGLIA FAUSTINA	Reg,. Puglia - Serv. Prov. Agric. di Foggia	175.733,45	175.733,45	170.761,12	73,00	55,00	**ESEGUITA**
189	**84250027715**	GUERRA MATTEO	Reg,. Puglia - Serv. Prov. Agric. di Foggia	27.878,30			55,00		
190	**84250025271**	ESPOSTO LAURA	Reg,. Puglia - Serv. Prov. Agric. di Foggia	29.043,94			55,00		
191	**84250022328**	GENTILE GIOVANNI	Reg. Puglia - Dipartimento Agricoltura, Sviluppo Rurale ed	35.189,92			55,00		
192	**84250022369**	SCHIAVARELLI STEFANO	Reg. Puglia - Dipartimento Agricoltura, Sviluppo Rurale ed	35.378,03			55,00		
193	**84250028267**	QUITADAMO PASQUALE	Reg,. Puglia - Serv. Prov. Agric. di Foggia	36.341,70			55,00		
194	**84250027889**	TRANASI ANGELA	Reg,. Puglia - Serv. Prov. Agric. di Foggia	38.530,86			55,00		

195	**84250026428**	SILVESTRI GIUSEPPE	Reg. Puglia - Dipartimento Agricoltura, Sviluppo Rurale ed	39.183,35			55,00		
196	**84250029695**	QUAGLIARELLA GIULIO	Reg,. Puglia - Serv. Prov. Agric. di Bari	41.251,99			55,00		
197	**84250040163**	ANGELICCHIO MARIA	Reg,. Puglia - Serv. Prov. Agric. di Foggia	43.482,21			55,00		
198	**84250026097**	CIUFFREDA ANTONELLA	Reg,. Puglia - Serv. Prov. Agric. di Foggia	48.232,62			55,00		
199	**84250026469**	LOCOROTONDO VINCENZO	Reg. Puglia - Dipartimento Agricoltura, Sviluppo Rurale ed	55.839,19			55,00		
200	**84250037748**	LA MARCA LEONARDO	Reg,. Puglia - Serv. Prov. Agric. di Foggia	57.213,63			55,00		
201	**84250025560**	AZ. AGR.NETTIS SOC SEMPLICE DI NETTIS M.A. E NETTIS	Reg. Puglia - Dipartimento Agricoltura, Sviluppo Rurale ed	57.242,09			55,00		
202	**84250031337**	IL PINCIARINO SRL SOCIETA' AGRICOLA	Reg,. Puglia - Serv. Prov. Agric. di Foggia	64.471,26			55,00		
203	**84250030529**	PRENCIPE FRANCESCO PAOLO	Reg,. Puglia - Serv. Prov. Agric. di Foggia	74.204,75			55,00		
204	**84250025933**	ARMILLOTTA CARMINE	Reg,. Puglia - Serv. Prov. Agric. di Foggia	75.330,36			55,00		
205	**84250035999**	LA GARGANLEGNA PICC.SOC.COOP.AGRICOLA ARL.	Reg,. Puglia - Serv. Prov. Agric. di Foggia	76.737,84			55,00		
206	**84250038522**	SOCIETA' COOPERATIVA ROSETO NATURA	Reg. Puglia - Dipartimento Agricoltura, Sviluppo Rurale ed	76.739,66			55,00		
207	**84250027731**	LONGO MICHELE	Reg,. Puglia - Serv. Prov. Agric. di Foggia	76.861,49			55,00		
208	**84250028150**	SCIRPOLI ANTONIO	Reg,. Puglia - Serv. Prov. Agric. di Foggia	77.782,64			55,00		
209	**84250023490**	DAMIANI ISABELLA	Reg,. Puglia - Serv. Prov. Agric. di Foggia	78.946,74			55,00		
210	**84250029901**	TATA GIUSI	Reg,. Puglia - Serv. Prov. Agric. di Foggia	79.000,42			55,00		
211	**84250027368**	DE FILIPPO MARIA	Reg,. Puglia - Serv. Prov. Agric. di Foggia	80.403,42			55,00		
212	**84250030131**	D'AVOLIO FRANCESCO	Reg,. Puglia - Serv. Prov. Agric. di Foggia	81.080,77			55,00		
213	**84250025727**	VILLANI DAMIANO	Reg,. Puglia - Serv. Prov. Agric. di Foggia	88.185,70			55,00		
214	**84250029893**	POLLASTRI MAURO SAMUELE	Reg,. Puglia - Serv. Prov. Agric. di Foggia	88.286,96			55,00		
215	**84250029067**	NAQELLARI ELSA	Reg,. Puglia - Serv. Prov. Agric. di Foggia	89.682,54			55,00		
216	**84250040122**	LA MONICA VITO ANTONIO	Reg,. Puglia - Serv. Prov. Agric. di Bari	90.636,72			55,00		
217	**84250028481**	GUERRA MARIA GIUSEPPA	Reg,. Puglia - Serv. Prov. Agric. di Foggia	93.439,67			55,00		
218	**84250038464**	DEL RE ANTONIO	Reg. Puglia - Dipartimento Agricoltura, Sviluppo Rurale ed	98.751,87			55,00		
219	**84250025487**	TUSINO RAFFAELA	Reg,. Puglia - Serv. Prov. Agric. di Foggia	101.233,71			55,00		
220	**84250025115**	IERVOLINO MARIA VITTORIA	Reg,. Puglia - Serv. Prov. Agric. di Foggia	109.767,45			55,00		
221	**84250027285**	CIUFFREDA DOMENICO	Reg,. Puglia - Serv. Prov. Agric. di Foggia	112.516,25			55,00		
222	**84250025958**	GIANNETTA ERNESTO MARIA	Reg,. Puglia - Serv. Prov. Agric. di Foggia	114.581,72			55,00		
223	**84250029943**	D'ERRICO GIUSEPPE	Reg,. Puglia - Serv. Prov. Agric. di Foggia	115.655,40			55,00		
224	**84250030651**	MANICONE FRANCESCA PAOLA	Reg,. Puglia - Serv. Prov. Agric. di Foggia	119.357,87			55,00		
225	**84250034794**	VITI VINCENZO	Reg. Puglia - Dipartimento Agricoltura, Sviluppo Rurale ed	121.632,66			55,00		
226	**84250030099**	DANESE NICOLA	Reg,. Puglia - Serv. Prov. Agric. di Foggia	125.275,49			55,00		
227	**84250027616**	GUERRA MARIA LEONARDA	Reg,. Puglia - Serv. Prov. Agric. di Foggia	131.049,15			55,00		
228	**84250031329**	RINALDI ANTONIETTA	Reg,. Puglia - Serv. Prov. Agric. di Foggia	133.564,59			55,00		
229	**84250030495**	GUERRA MICHELE	Reg,. Puglia - Serv. Prov. Agric. di Foggia	138.962,64			55,00		
230	**84250029091**	TOTARO ROSALBA	Reg,. Puglia - Serv. Prov. Agric. di Foggia	140.059,13			55,00		
231	**84250029927**	COMUNE DI VIESTE	Reg,. Puglia - Serv. Prov. Agric. di Foggia	146.198,25			55,00		
232	**84250030677**	MARINO GIUSEPPE ELIA	Reg,. Puglia - Serv. Prov. Agric. di Foggia	155.760,14			55,00		
233	**84250030669**	RICCIO IDA	Reg,. Puglia - Serv. Prov. Agric. di Foggia	157.816,47			55,00		
234	**84250025719**	DI NAUTA PIETRO ANTONIO	Reg,. Puglia - Serv. Prov. Agric. di Foggia	161.205,85			55,00		
235	**84250030313**	GIORDANO LIBERO	Reg,. Puglia - Serv. Prov. Agric. di Foggia	162.981,45			55,00		

236	**84250029836**	COMUNE DI FOGGIA	Reg,. Puglia - Serv. Prov. Agric. di Foggia	164.635,84			55,00		
237	**84250038803**	GENTILE ANGELO RAFFAELE	Reg,. Puglia - Serv. Prov. Agric. di Foggia	165.300,29			55,00		
238	**84250031089**	PASQUARELLI DANIELA	Reg,. Puglia - Serv. Prov. Agric. di Foggia	167.470,09			55,00		
239	**84250030636**	LABIENTE ANNA MARIA LUCIA	Reg,. Puglia - Serv. Prov. Agric. di Foggia	167.908,83			55,00		
240	**84250027137**	LAURIOLA CARMINE	Reg,. Puglia - Serv. Prov. Agric. di Foggia	174.887,10			55,00		
241	**84250030255**	RICUCCI FILIPPO	Reg,. Puglia - Serv. Prov. Agric. di Foggia	176.090,77			55,00		
242	**84250025529**	NASUTI NICOLA	Reg,. Puglia - Serv. Prov. Agric. di Foggia	176.276,49			55,00		
243	**84250030685**	MARUCCI GIACINTO NICOLA	Reg,. Puglia - Serv. Prov. Agric. di Foggia	178.342,39			55,00		
244	**84250027905**	COMUNE SAN MARCO LA CATOLA	Reg,. Puglia - Serv. Prov. Agric. di Foggia	180.214,17			55,00		
245	**84250030057**	GUERRA ORAZIO	Reg,. Puglia - Serv. Prov. Agric. di Foggia	180.838,93			55,00		
246	**84250029968**	COMUNE DI VICO DEL GARGANO	Reg,. Puglia - Serv. Prov. Agric. di Foggia	181.536,67			55,00		
247	**84250030149**	DI MONTE ANTONIO PIO	Reg,. Puglia - Serv. Prov. Agric. di Foggia	182.263,70			55,00		
248	**84250025438**	MASTROMAURO LEONARDA	Reg,. Puglia - Serv. Prov. Agric. di Foggia	183.757,13			55,00		
249	**84250028937**	COMUNE DI CASTELLUCCIO VALMAGGIORE	Reg,. Puglia - Serv. Prov. Agric. di Foggia	185.010,29			55,00		
250	**84250030628**	MANCINI IVANA	Reg,. Puglia - Serv. Prov. Agric. di Foggia	188.439,57			55,00		
251	**84250030230**	COMUNE DI CAGNANO VARANO	Reg,. Puglia - Serv. Prov. Agric. di Foggia	190.453,54			55,00		
252	**84250038134**	FALCONE CATERINA	Reg,. Puglia - Serv. Prov. Agric. di Foggia	191.944,48			55,00		
253	**84250030644**	PALMIERI MICHELE	Reg,. Puglia - Serv. Prov. Agric. di Foggia	193.590,96			55,00		
254	**84250030412**	MASTROMATTEO RITA	Reg,. Puglia - Serv. Prov. Agric. di Foggia	193.721,31			55,00		
255	**84250024217**	PICCOLO PAOLO	Reg,. Puglia - Serv. Prov. Agric. di Foggia	194.051,04			55,00		
256	**84250025966**	VANGI PAOLO	**Reg. Puglia - Dipartimento Agricoltura, Sviluppo** Rurale ed	194.197,58			55,00		
257	**84250030339**	AGRICOLA CUTINO DELLA VITA S.R.L. - SOCIETA'	Reg,. Puglia - Serv. Prov. Agric. di Foggia	194.773,10			55,00		
258	**84250039702**	BASILE FRANCESCO	Reg,. Puglia - Serv. Prov. Agric. di Taranto	196.138,72			55,00		
259	**84250030404**	APRUZZESE NICOLETTA	Reg,. Puglia - Serv. Prov. Agric. di Foggia	196.230,98			55,00		
260	**84250031345**	TANCREDI ANGELO	Reg,. Puglia - Serv. Prov. Agric. di Foggia	197.119,86			55,00		
261	**84250038266**	CITTA' METROPOLITANA DI BARI	Reg. Puglia - Dipartimento Agricoltura, Sviluppo Rurale ed	197.765,73			55,00		
262	**84250038852**	COMUNE DI ACCADIA	Reg. Puglia - Dipartimento Agricoltura, Sviluppo Rurale ed	198.253,59			55,00		
263	**84250039124**	CASOLLA FILIPPO	Reg,. Puglia - Serv. Prov. Agric. di Bari	198.954,19			55,00		
264	**84250038233**	ALIBEU FATMIRA	Reg,. Puglia - Serv. Prov. Agric. di Foggia	199.239,61			55,00		
265	**84250030438**	DEL GIUDICE RITA	Reg,. Puglia - Serv. Prov. Agric. di Foggia	199.298,55			55,00		
266	**84250019605**	FEUDO SAN MAGNO - SOCIETA' AGRICOLA - S.R.L.	Reg,. Puglia - Serv. Prov. Agric. di Bari	199.514,82			55,00		
267	**84250038779**	CARIGLIA CARLO	Reg,. Puglia - Serv. Prov. Agric. di Foggia	199.683,75			55,00		
268	**84250030750**	ZAFFARANO NICOLA	Reg,. Puglia - Serv. Prov. Agric. di Foggia	199.835,18			55,00		
269	**84250039827**	MASSARI SILVIA	Reg. Puglia - Dipartimento Agricoltura, Sviluppo Rurale ed	199.874,00			55,00		
270	**84250030552**	LA PIETRA CRISTINA	Reg,. Puglia - Serv. Prov. Agric. di Foggia	199.950,34			55,00		
271	**84250030453**	DI FINE MARIA VINCENZA	Reg,. Puglia - Serv. Prov. Agric. di Foggia	199.961,99			55,00		
272	**84250031386**	**CAROLI HOTELS S.R.L.**	**Reg,. Puglia - Serv. Prov. Agric. di Lecce**	**197.033,98**	**197.033,98**	**55.835,34**	**73,89**	**54,85**	**Eseguito riesame istruttorio a seguito di ordinanza TAR puglia**
273	**84250037508**	COMUNE DI SOGLIANO CAVOUR	Reg,. Puglia - Serv. Prov. Agric. di Lecce	188.691,31			54,49		
274	**84250040437**	TATEO ANNA MARIA	Reg. Puglia - Dipartimento Agricoltura, Sviluppo Rurale ed	16.695,22			54,46		
275	**84250031204**	CIRCELLI MICHELE	Reg,. Puglia - Serv. Prov. Agric. di Foggia	121.775,03			54,30		
276	**84250037557**	COMUNE DI BOVINO	Reg. Puglia - Dipartimento Agricoltura, Sviluppo **Rurale ed**	74.341,02			54,29		

277	**84250034323**	CONSORZIO PER LA BONIFICA DELLA CAPITANATA	Reg,. Puglia - Serv. Prov. Agric. di Foggia	199.015,68	199.015,68	199.015,68	74,60	53,84	**ESEGUITA**
278	**84250033135**	DONNAPAOLA SOCIETA' AGRICOLA S.R.L.	Reg,. Puglia - Serv. Prov. Agric. di Bari	199.995,88	199.995,88	191.771,43	75,74	53,74	**ESEGUITA**
279	**84250038654**	AMMINISTRAZIONE COMUNALE CELLE SAN VITO	Reg. Puglia - Dipartimento Agricoltura, Sviluppo Rurale ed	114.951,42			53,74		
280	**84250040312**	COMUNE DI PALAGIANELLO	Reg. Puglia - Dipartimento Agricoltura, Sviluppo Rurale ed	200.155,58			53,69		
281	**84250038274**	PLANTAMURA GIUSEPPE VITO FRANCESCO	Reg,. Puglia - Serv. Prov. Agric. di Bari	43.633,97			53,60		
282	**84250031139**	DONVITO FRANCESCO	Reg,. Puglia - Serv. Prov. Agric. di Taranto	150.383,78	129.619,43	129.619,43	71,79	53,57	**ESEGUITA**
283	**84250031824**	BUCHICCHIO PIETRO SEBASTIANO	Reg,. Puglia - Serv. Prov. Agric. di Foggia	179.331,11	179.331,11	179.331,11	71,51	53,48	**ESEGUITA**
284	**84250029976**	QUAGLIANO LIBERA	Reg,. Puglia - Serv. Prov. Agric. di Foggia	199.526,96			53,41		
285	**84250024886**	CONSORZIO DI BONIFICA MONTANA DEL GARGANO	Reg,. Puglia - Serv. Prov. Agric. di Foggia	199.983,95			53,32		
286	**84250031253**	D'ONGHIA FRANCESCO	Reg,. Puglia - Serv. Prov. Agric. di Taranto	138.526,19	136.510,19	136.510,19	71,20	53,26	**ESEGUITA**
287	**84250034422**	DIPIERRO GIACOMO	Reg. Puglia - Dipartimento Agricoltura, Sviluppo Rurale ed	110.243,12			53,20		
288	**84250028903**	GENOVESE MARIA DIONISIA	Reg,. Puglia - Serv. Prov. Agric. di Foggia	192.955,65	192.955,65	192.955,65	71,61	53,15	**ESEGUITA**
289	**84250036229**	APICELLA MICHELE	Reg,. Puglia - Serv. Prov. Agric. di Foggia	95.103,52			53,09		
290	**84250029802**	COMUNE DI APRICENA	Reg,. Puglia - Serv. Prov. Agric. di Foggia	198.428,86			53,02		
291	**84250022294**	FERRUCCI EZIO GIUSEPPE	Reg,. Puglia - Serv. Prov. Agric. di Foggia	54.992,70			53,00		
292	**84250022468**	FERRUCCI DONATO	Reg,. Puglia - Serv. Prov. Agric. di Foggia	83.959,52			53,00		
293	**84250039140**	TARONNA MARIA FELICIA	Reg,. Puglia - Serv. Prov. Agric. di Foggia	191.141,61			53,00		
294	**84250039215**	COOP.FORESTAGRI HOPE PICCOLA SOCIETA'	Reg,. Puglia - Serv. Prov. Agric. di Foggia	192.204,40			53,00		
295	**84250039165**	TARONNA RAFFAELE	Reg,. Puglia - Serv. Prov. Agric. di Foggia	194.755,87			53,00		
296	**84250029661**	COMUNE DI PIETRAMONTECORVINO	Reg,. Puglia - Serv. Prov. Agric. di Foggia	196.175,37			53,00		
297	**84250023441**	COMUNE MINERVINO MURGE	Reg,. Puglia - Serv. Prov. Agric. di Bari	198.593,11			53,00		
298	**84250029919**	SOC.COOP. ATS MONTEMAGGIORE	Reg,. Puglia - Serv. Prov. Agric. di Foggia	196.414,81			52,95		
299	**84250033010**	LORUSSO INNOCENTE	Reg,. Puglia - Serv. Prov. Agric. di Bari	69.228,36	69.228,36	69.228,36	74,91	52,91	**ESEGUITA**
300	**84250029984**	LAPROCINA GAETANO	Reg,. Puglia - Serv. Prov. Agric. di Foggia	196.285,07			52,89		
301	**84250028697**	BOCALE GIROLAMO	Reg,. Puglia - Serv. Prov. Agric. di Foggia	121.993,74			52,83		
302	**84250036161**	COOP. PESCHICI FORESTE	Reg,. Puglia - Serv. Prov. Agric. di Foggia	196.739,76			52,83		
303	**84250040429**	ADESSO MARIA CARMELA	Reg. Puglia - Dipartimento Agricoltura, Sviluppo Rurale ed	204.931,32			52,78		
304	**84250036195**	TOTARO PAOLO	Reg,. Puglia - Serv. Prov. Agric. di Foggia	158.176,55			52,68		
305	**84250040288**	MONTECALVO NICOLA	Reg,. Puglia - Serv. Prov. Agric. di Foggia	243.995,51	200.000,00	197.544,18	90,83	52,67	**ESEGUITA**
306	**84250035536**	MINEI ARCANGELO	Reg,. Puglia - Serv. Prov. Agric. di Taranto	40.922,11			52,53		
307	**84250025164**	NAPOLITANO GIUSEPPE	Reg,. Puglia - Serv. Prov. Agric. di Bari	49.093,83			52,47		
308	**84250029513**	LIUNI MICHELANGELO	Reg. Puglia - Dipartimento Agricoltura, Sviluppo Rurale ed	198.799,36			52,47		
309	**84250038704**	COMUNE DI ROSETO VALFORTORE	Reg. Puglia - Dipartimento Agricoltura, Sviluppo Rurale ed	199.666,93			52,39		
310	**84250031295**	SCIROCCO PASQUALE ALESSIO	Reg,. Puglia - Serv. Prov. Agric. di Foggia	182.632,45			52,37		
311	**84250040452**	COMUNE DI MARTINA FRANCA	Reg. Puglia - Dipartimento Agricoltura, Sviluppo Rurale ed	200.791,48			52,34		
312	**84250026535**	ROMANAZZI FRANCO	Reg,. Puglia - Serv. Prov. Agric. di Bari	122.251,59			52,33		
313	**84250030172**	GIORDANO ELISA	Reg,. Puglia - Serv. Prov. Agric. di Foggia	117.959,57			52,32		
314	**84250032905**	MARCHITELLI STEFANO	Reg,. Puglia - Serv. Prov. Agric. di Taranto	64.180,39			52,31		
315	**84250025123**	PASQUARELLI CLAUDIA	Reg,. Puglia - Serv. Prov. Agric. di Foggia	142.232,29			52,27		
316	**84250036286**	CONFIANCE IMMOBILI S.R.L.	Reg,. Puglia - Serv. Prov. Agric. di Foggia	182.320,62			52,21		
317	**84250038530**	SOCIETA' COOPERATIVA AGRICOLA ECOARCA	Reg. Puglia - Dipartimento Agricoltura, Sviluppo Rurale ed	192.643,27			52,18		

318	**84250037284**	GIANDOMENICO ANNA RITA	Reg,. Puglia - Serv. Prov. Agric. di Taranto	17.019,46			52,17		
319	**84250029232**	CIUFFREDA RAFFAELE	Reg,. Puglia - Serv. Prov. Agric. di Foggia	24.292,74			52,14		
320	**84250031543**	SCIROCCO PASQUALE	Reg,. Puglia - Serv. Prov. Agric. di Foggia	157.744,06			52,06		
321	**84250028333**	DI MAGGIO PIETRO FRANCESCO	Reg,. Puglia - Serv. Prov. Agric. di Foggia	138.458,13	138.458,13	138.458,13	71,31	52,04	**ESEGUITA**
322	**84250029364**	SOCIETA' SEMPLICE AGRICOLA SANTA CATERINA	Reg,. Puglia - Serv. Prov. Agric. di Lecce	142.157,74			52,00		
323	**84250028846**	FERRARO STEFANO	Reg,. Puglia - Serv. Prov. Agric. di Lecce	154.341,62			52,00		
324	**84250029828**	MASSARO FRANCESCO	Reg,. Puglia - Serv. Prov. Agric. di Foggia	185.579,77			51,90		
325	**84250024498**	BELLISARIO SALVATORE	Reg. Puglia - Dipartimento Agricoltura, Sviluppo Rurale ed	199.329,37			51,88		
326	**84250030081**	AGRICOLA GARGANO SOCIETA' COOPERATIVA A RL	Reg,. Puglia - Serv. Prov. Agric. di Foggia	174.974,66			51,85		
327	**84250038837**	SIFANNO DONATO	Reg. Puglia - Dipartimento Agricoltura, Sviluppo Rurale ed	173.745,11			51,83		
328	**84250030156**	FACCIORUSSO MATTIA	Reg,. Puglia - Serv. Prov. Agric. di Foggia	149.179,45			51,76		
329	**84250029026**	SALENTO VERDE S.R.L. - SOCIETA' AGRICOLA	Reg,. Puglia - Serv. Prov. Agric. di Lecce	61.139,75			51,71		
330	**84250030107**	BUSINI DANILO	Reg,. Puglia - Serv. Prov. Agric. di Foggia	109.106,22			51,70		
331	**84250039793**	FEDELE ANNALISA	Reg,. Puglia - Serv. Prov. Agric. di Lecce	91.891,61			51,69		
332	**84250024936**	COMUNE DI MONTE SANT'ANGELO	Reg,. Puglia - Serv. Prov. Agric. di Foggia	197.661,35			51,65		
333	**84250031287**	AMMATURO ANTONIO	Reg,. Puglia - Serv. Prov. Agric. di Bari	88.050,45			51,64		
334	**84250030891**	AZ. AGR. "DEL CONTE" DE I F.LLI LELLA	Reg,. Puglia - Serv. Prov. Agric. di Bari	76.831,87			51,58		
335	**84250024878**	COMUNE DI RIGNANO GARGANICO	Reg,. Puglia - Serv. Prov. Agric. di Foggia	160.094,12			51,56		
336	**84250031709**	AMMATURO CARMELA ISABELLA	Reg,. Puglia - Serv. Prov. Agric. di Bari	79.912,85			51,53		
337	**84250029224**	BOSCO GIUSEPPE	Reg,. Puglia - Serv. Prov. Agric. di Foggia	28.420,10			51,50		
338	**84250040148**	MARCHETTI GIOVANNI	Reg. Puglia - Dipartimento Agricoltura, Sviluppo Rurale ed	63.188,43			51,47		
339	**84250038613**	MONTE VINCENZO	Reg. Puglia - Dipartimento Agricoltura, Sviluppo Rurale ed	61.547,60			51,46		
340	**84250039520**	NOTARISTEFANO IMMACOLATA	Reg,. Puglia - Serv. Prov. Agric. di Taranto	98.151,35			51,40		
341	**84250028762**	CILENTI GIUSEPPE	Reg,. Puglia - Serv. Prov. Agric. di Foggia	15.312,01			51,39		
342	**84250034265**	AZIENDA AGRICOLA SAN MARCO S.S DI STANISLAO	Reg,. Puglia - Serv. Prov. Agric. di Taranto	182.583,35			51,30		
343	**84250038431**	SOCIETA' AGRICOLA BIORIMA SRL	Reg. Puglia - Dipartimento Agricoltura, Sviluppo Rurale ed	198.578,40			51,24		
344	**84250032954**	TERRUSI FRANCESCO	Reg,. Puglia - Serv. Prov. Agric. di Taranto	201.926,97			51,15		
345	**84250031105**	RASPONE GIROLAMA	Reg,. Puglia - Serv. Prov. Agric. di Foggia	54.482,98			51,12		
346	**84250024449**	CLAAR MONTALTO DI TOCCO ROBERTA	Reg,. Puglia - Serv. Prov. Agric. di Foggia	191.911,91			51,12		
347	**84250029950**	PALMIERI CIRA FILOMENA	Reg,. Puglia - Serv. Prov. Agric. di Foggia	30.540,21			51,10		
348	**84250039603**	BAFFA ROSA	Reg,. Puglia - Serv. Prov. Agric. di Lecce	39.625,75			51,08		
349	**84250030982**	MANZO MICHELE	Reg,. Puglia - Serv. Prov. Agric. di Foggia	23.728,16			51,07		
350	**84250040221**	FINIZIO FRANCESCO	Reg. Puglia - Dipartimento Agricoltura, Sviluppo Rurale ed	92.832,82			51,02		
351	**84250024209**	CLAAR MONTALTO DI TOCCO ALESSANDRA	Reg,. Puglia - Serv. Prov. Agric. di Foggia	199.266,79			50,93		
352	**84250039918**	BELLAROSA NICOLA	Reg. Puglia - Dipartimento Agricoltura, Sviluppo Rurale ed	167.261,49			50,75		
353	**84250039462**	STICCHI ANNA	Reg,. Puglia - Serv. Prov. Agric. di Taranto	43.157,42	39.370,24	39.370,24	72,56	50,65	**ESEGUITA**
354	**84250033036**	CASAREALE ANNA	Reg. Puglia - Dipartimento Agricoltura, Sviluppo Rurale ed	61.288,77			50,50		
355	**84250039645**	BRACCHETTI ADORNI RAFFAELLA	Reg,. Puglia - Serv. Prov. Agric. di Brindisi	22.529,09			50,47		
356	**84250039777**	CAPONIO MARIAGRAZIA	Reg,. Puglia - Serv. Prov. Agric. di Bari	165.188,77	165.188,77	157.857,25	72,41	50,43	**ESEGUITA**
357	**84250028168**	SABATO VITA LAURA	Reg,. Puglia - Serv. Prov. Agric. di Taranto	75.612,39			50,37		
358	**84250030354**	LA TERRA DEI MELOGRANI SOC.AGRICOLA	Reg,. Puglia - Serv. Prov. Agric. di Lecce	57.190,27	57.190,27	56.146,31	89,00	50,28	**ESEGUITA**

359	84250028028	CECERE ANGELO GIOVANNI	Reg. Puglia - Serv. Prov. Agric. di Taranto	98.641,17			50,27	

360	**84250026956**	FATTORIA TRE CERCOLE SOC.AGRICOLA A R.L.	Reg,. Puglia - Serv. Prov. Agric. di Foggia	88.039,87			49,58		
361	**84250025032**	SOCIETA' AGRICOLA TERRA MIA DI D'AURIA ROSA SAS	Reg,. Puglia - Serv. Prov. Agric. di Foggia	57.439,34			49,55		
362	**84250030396**	COMUNE DI VOLTURINO	Reg,. Puglia - Serv. Prov. Agric. di Foggia	191.771,49			49,21		
363	**84250033770**	PUTIGNANO PASQUALE	Reg,. Puglia - Serv. Prov. Agric. di Taranto	105.667,76	10.804,37	10.804,37	71,00	49,00	**ESEGUITA**
364	**84250028010**	CAVECON SNC DI GRECO V.& C.	Reg,. Puglia - Serv. Prov. Agric. di Taranto	199.898,08	199.898,08	199.848,08	89,00	49,00	**ESEGUITA**
365	**84250038753**	PUNTA PAGLIANZA DI TOMMASO DE NITTIS E C. SAS	Reg,. Puglia - Serv. Prov. Agric. di Foggia	142.023,65	142.023,65	142.023,64	89,00	49,00	**ESEGUITA**
366	**84250040502**	ANGELICOLA ROSARIA	Reg,. Puglia - Serv. Prov. Agric. di Foggia	17.505,61			49,00		
367	**84250032046**	LIPPOLIS GIUSEPPE	Reg,. Puglia - Serv. Prov. Agric. di Bari	27.517,40			49,00		
368	**84250032038**	REGES S.P.A.	Reg,. Puglia - Serv. Prov. Agric. di Bari	28.601,89			49,00		
369	**84250037177**	LENTI MARIA LUISA	Reg,. Puglia - Serv. Prov. Agric. di Bari	30.188,49			49,00		
370	**84250030305**	LA TORRE ANGELA MARIA	Reg,. Puglia - Serv. Prov. Agric. di Foggia	31.128,38			49,00		
371	**84250029117**	BITONTI ALBERTO	Reg. Puglia - Dipartimento Agricoltura, Sviluppo Rurale ed	45.321,40			49,00		
372	**84250028705**	MARTINO ANGELO	Reg,. Puglia - Serv. Prov. Agric. di Foggia	47.676,62			49,00		
373	**84250037540**	SALAMINA ANTONIETTA	Reg,. Puglia - Serv. Prov. Agric. di Taranto	51.540,55			49,00		
374	**84250032061**	SURACE PASQUALE	Reg,. Puglia - Serv. Prov. Agric. di Bari	52.322,55			49,00		
375	**84250034448**	VITI PAOLA MARIA PASQUALE	Reg. Puglia - Dipartimento Agricoltura, Sviluppo Rurale ed	54.157,60			49,00		
376	**84250037664**	COMUNE DI CASALNUOVO MONTEROTARO -FG-	Reg. Puglia - Dipartimento Agricoltura, Sviluppo Rurale ed	55.725,69			49,00		
377	**84250030958**	GUERRA MARIA GRAZIA	Reg,. Puglia - Serv. Prov. Agric. di Foggia	55.861,46			49,00		
378	**84250032269**	TOTARO BERARDINO	Reg,. Puglia - Serv. Prov. Agric. di Foggia	57.022,12			49,00		
379	**84250032327**	TOTARO GIUSEPPE	Reg,. Puglia - Serv. Prov. Agric. di Foggia	57.495,88			49,00		
380	**84250030065**	FIDANZA ANGELA	Reg,. Puglia - Serv. Prov. Agric. di Foggia	58.660,04			49,00		
381	**84250031147**	SCIROCCO NICOLA	Reg,. Puglia - Serv. Prov. Agric. di Foggia	69.760,60			49,00		
382	**84250038472**	FEDELE GIOVANNA	Reg. Puglia - Dipartimento Agricoltura, Sviluppo Rurale ed	74.437,31			49,00		
383	**84250040015**	MASSERIA CUTURI SOCIETA' AGRICOLA A	Reg. Puglia - Dipartimento Agricoltura, Sviluppo Rurale ed	76.689,26			49,00		
384	**84250030909**	COMUNE DI DISO	Reg. Puglia - Dipartimento Agricoltura, Sviluppo Rurale ed	76.784,19			49,00		
385	**84250039223**	GARCIA MOLINA MARIA FERNANDA	Reg,. Puglia - Serv. Prov. Agric. di Foggia	82.121,82			49,00		
386	**84250029257**	DI LELLA GIUSEPPE	Reg,. Puglia - Serv. Prov. Agric. di Foggia	86.340,79			49,00		
387	**84250029810**	CIUFFREDA MICHELA	Reg,. Puglia - Serv. Prov. Agric. di Foggia	87.407,43			49,00		
388	**84250037490**	LATINO IMMACOLATA	Reg,. Puglia - Serv. Prov. Agric. di Foggia	89.261,81			49,00		
389	**84250029141**	DE VITA PIETRO MASSIMILIANO PIO	Reg,. Puglia - Serv. Prov. Agric. di Foggia	94.894,29			49,00		
390	**84250038647**	COMUNE DI PANNI	Reg. Puglia - Dipartimento Agricoltura, Sviluppo Rurale ed	104.017,87			49,00		
391	**84250029216**	AZIENDA AGRICOLA 'SCIOPPACERRO' S.S.DI	Reg,. Puglia - Serv. Prov. Agric. di Foggia	106.949,12			49,00		
392	**84250037888**	COMUNE DI FAETO	Reg,. Puglia - Serv. Prov. Agric. di Foggia	108.754,92			49,00		
393	**84250031154**	COOPERATIVA AGRO-FORESTALE GARGANO FORESTE	Reg,. Puglia - Serv. Prov. Agric. di Foggia	112.385,28			49,00		
394	**84250038480**	MAPPA VITO ANTONIO	Reg. Puglia - Dipartimento Agricoltura, Sviluppo Rurale ed	114.916,98			49,00		
395	**84250031311**	TOTARO ANTONIO	Reg,. Puglia - Serv. Prov. Agric. di Foggia	115.809,94			49,00		
396	**84250031030**	BASTA ANTONIO	Reg,. Puglia - Serv. Prov. Agric. di Foggia	122.300,12			49,00		

397	**84250030511**	IERVOLINO FRANCESCO	Reg,. Puglia - Serv. Prov. Agric. di Foggia	123.423,21			49,00		
398	**84250038571**	PACHEVA SOCIETA' AGRICOLA S.R.L.	Reg. Puglia - Dipartimento Agricoltura, Sviluppo Rurale ed	126.263,32			49,00		
399	**84250040304**	FORCHIONE CARMELINA	Reg,. Puglia - Serv. Prov. Agric. di Foggia	133.149,32			49,00		
400	**84250037045**	SOCIETA' AGRICOLA CARIGLIA DI SANTORO VITTORIA &	Reg,. Puglia - Serv. Prov. Agric. di Foggia	139.617,64			49,00		
401	**84250030347**	AGRIPEPE SOCIETA' COOPERATIVA AGRICOLA ARL	Reg,. Puglia - Serv. Prov. Agric. di Foggia	143.838,13			49,00		
402	**84250025388**	LUCIANI LIBERA MARIA	Reg,. Puglia - Serv. Prov. Agric. di Foggia	152.353,68			49,00		
403	**84250029992**	SICILIANO ANGELO	Reg,. Puglia - Serv. Prov. Agric. di Foggia	161.281,76			49,00		
404	**84250039876**	TANCREDI ANTONIO	Reg. Puglia - Dipartimento Agricoltura, Sviluppo Rurale ed	166.769,47			49,00		
405	**84250038449**	MOTTOLA NICOLA	Reg. Puglia - Dipartimento Agricoltura, Sviluppo Rurale ed	176.617,13			49,00		
406	**84250037417**	IGINO BIOENERGYS A.R.L.S.	Reg,. Puglia - Serv. Prov. Agric. di Taranto	180.040,62			49,00		
407	**84250032830**	D'APRILE FRANCESCO PAOLO	Reg,. Puglia - Serv. Prov. Agric. di Taranto	181.311,16			49,00		
408	**84250039843**	CAROSIELLI SILVIO	Reg,. Puglia - Serv. Prov. Agric. di Foggia	181.816,57			49,00		
409	**84250031279**	SIMONETTI ROSA ANNA	Reg,. Puglia - Serv. Prov. Agric. di Taranto	182.520,63			49,00		
410	**84250037391**	RUGGIERI EUSTACCHIO	Reg,. Puglia - Serv. Prov. Agric. di Taranto	196.099,72			49,00		
411	**84250038829**	PIETRICOLA MICHELANGELO	Reg,. Puglia - Serv. Prov. Agric. di Taranto	197.462,01			49,00		
412	**84250038399**	COMUNE DI CARLANTINO	Reg. Puglia - Dipartimento Agricoltura, Sviluppo Rurale ed	197.898,23			49,00		
413	**84250038373**	DE BIASI GIOVANNI	Reg,. Puglia - Serv. Prov. Agric. di Taranto	198.646,77			49,00		
414	**84250024514**	INTINI MARIA	Reg,. Puglia - Serv. Prov. Agric. di Bari	198.729,10			49,00		
415	**84250032541**	BARBERIO ARMANDO	Reg,. Puglia - Serv. Prov. Agric. di Taranto	199.401,85			49,00		
416	**84250039421**	FIORE CARMINE ANTONIO	Reg,. Puglia - Serv. Prov. Agric. di Foggia	200.000,00			49,00		
417	**84250034091**	AZIENDA SANITARIA LOCALE BARI	Reg,. Puglia - Serv. Prov. Agric. di Bari	163.860,30	163.860,30	163860,3 oltre IVA	100,00	48,00	**ESEGUITA**
418	**84250032566**	LAURIOLA ALBERTO	Reg,. Puglia - Serv. Prov. Agric. di Foggia	19.163,55			48,00		
419	**84250038860**	CIUFFREDA PASQUALE	Reg,. Puglia - Serv. Prov. Agric. di Foggia	35.227,56			48,00		
420	**84250030164**	FOSCHI GIUSEPPE	Reg,. Puglia - Serv. Prov. Agric. di Foggia	74.134,95			48,00		
421	**84250033218**	MARINO GRAZIA	Reg,. Puglia - Serv. Prov. Agric. di Foggia	196.057,65			48,00		
422	**84250032582**	PARCO BARONE SOCIETA' SEMPLICE AGRICOLA	Reg,. Puglia - Serv. Prov. Agric. di Foggia	199.582,65			48,00		
423	**84250038076**	SOCIETA' AGRICOLA SORELLE DE PALMA	Reg,. Puglia - Serv. Prov. Agric. di Bari	59.551,21			47,87		
424	**84250032574**	LA MARCA MARIANNA	Reg,. Puglia - Serv. Prov. Agric. di Foggia	197.432,93			46,45		
425	**84250025446**	COMUNE DI TRINITAPOLI	Reg,. Puglia - Serv. Prov. Agric. di Foggia	69.848,27			46,08		
426	**84250039207**	SOCIETA' AGRICOLA COLUCCI 318 S.S.	Reg,. Puglia - Serv. Prov. Agric. di Taranto	199.506,72			45,97		
427	**84250027145**	SOCIETA' AGRICOLA MARCHIONE SOCIETA' SEMPLICE DI	Reg,. Puglia - Serv. Prov. Agric. di Bari	170.523,28			45,04		
428	**84250031394**	FONDAZIONE DI RELIGIONE MADONNA DI ROCA	Reg,. Puglia - Serv. Prov. Agric. di Lecce	195.270,60			43,94		
429	**84250037607**	SOCIETA' SEMPLICE AGRICOLA "MONTEDORO PICCOLO"	Reg,. Puglia - Serv. Prov. Agric. di Brindisi	17.573,26			43,74		
430	**84250031352**	COMUNE DI CUTROFIANO	Reg,. Puglia - Serv. Prov. Agric. di Lecce	201.100,54			43,65		
431	**84250038563**	COMUNE DI MARTIGNANO	Reg,. Puglia - Serv. Prov. Agric. di Lecce	13.621,75			43,59		
432	**84250039181**	AMASTUOLA SOCIETA' AGRICOLA	Reg,. Puglia - Serv. Prov. Agric. di Taranto	186.332,53			43,32		
433	**84250040155**	PUGLIESE FRANCESCO	Reg,. Puglia - Serv. Prov. Agric. di Bari	69.882,52			42,72		

434	**84250038415**	COMUNE DI TREPUZZI	Reg,. Puglia - Serv. Prov. Agric. di Lecce	79.997,57			42,50		
435	**84250039371**	TENUTE MUSARDO SOCIETA' AGRICOLA S.S.	Reg,. Puglia - Serv. Prov. Agric. di Brindisi	120.476,56			42,49		
436	**84250032822**	CALIA S.R.L. SOCIETA' AGRICOLA	Reg,. Puglia - Serv. Prov. Agric. di Taranto	199.945,00			42,21		
437	**84250037532**	TAGLIENTE MARIA	Reg,. Puglia - Serv. Prov. Agric. di Taranto	53.684,70			42,00		
438	**84250039587**	QUITADAMO MICHELE	Reg,. Puglia - Serv. Prov. Agric. di Foggia	165.757,69			42,00		
439	**84250030792**	MARINACCIO DANIELA	Reg,. Puglia - Serv. Prov. Agric. di Foggia	34.970,93			41,98		
440	**84250030941**	CASSANO PIETRO	Reg,. Puglia - Serv. Prov. Agric. di Bari	36.319,53			41,88		
441	**84250040130**	COMUNE DI SANT'AGATA DI PUGLIA	Reg. Puglia - Dipartimento Agricoltura, Sviluppo Rurale ed	190.235,00			41,86		
442	**84250028317**	ACAYA SPA	Reg,. Puglia - Serv. Prov. Agric. di Lecce	75.486,27			41,72		
443	**84250039611**	TERME ROMANE DI MALVINDI SOCIETA' AGRICOLA A	Reg,. Puglia - Serv. Prov. Agric. di Brindisi	52.263,21			41,00		
444	**84250039744**	PELLEGRINO FRANCESCA	Reg,. Puglia - Serv. Prov. Agric. di Brindisi	61.663,20			41,00		
445	**84250030214**	SICONOLFI MARIA	Reg,. Puglia - Serv. Prov. Agric. di Foggia	128.607,93			41,00		
446	**84250038969**	COMUNE DI CANDELA	Reg,. Puglia - Serv. Prov. Agric. di Foggia	168.031,87			41,00		
447	**84250037714**	BELLANOVA PASQUA	Reg,. Puglia - Serv. Prov. Agric. di Brindisi	147.217,62			40,84		
448	**84250031048**	PERNIOLA NICOLA NUNZIO VITO	Reg,. Puglia - Serv. Prov. Agric. di Bari	53.088,40			40,81		
449	**84250031428**	COMUNE DI NOCI	Reg,. Puglia - Serv. Prov. Agric. di Bari	89.089,15			40,43		
450	**84250028606**	COMUNE DI ROCCHETTA SANT'ANTONIO	Reg,. Puglia - Serv. Prov. Agric. di Foggia	185.684,97			39,63		
451	**84250038845**	CON.F.A.T. SOC.CONS.COOP.	Reg. Puglia - Dipartimento Agricoltura, Sviluppo Rurale ed	298.955,24			39,53		
452	**84250040551**	COMUNE DI SAN MICHELE SALENTINO	Reg,. Puglia - Serv. Prov. Agric. di Brindisi	76.985,15			39,52		
453	**84250027996**	MELE RITA	Reg,. Puglia - Serv. Prov. Agric. di Lecce	23.160,19			39,51		
454	**84250033473**	COMUNE DI MELPIGNANO	Reg. Puglia - Dipartimento Agricoltura, Sviluppo Rurale ed	91.681,61			39,35		
455	**84250037730**	COMUNE DI DELICETO	Reg. Puglia - Dipartimento Agricoltura, Sviluppo Rurale ed	154.801,50			39,32		
456	**84250040072**	COMUNE DI BITETTO	Reg,. Puglia - Serv. Prov. Agric. di Bari	141.453,17			39,31		
457	**84250031782**	CONTE GERARDO	Reg,. Puglia - Serv. Prov. Agric. di Foggia	72.534,67			39,27		
458	**84250030115**	COMUNE DI CASTELNUOVO DELLA DAUNIA	Reg,. Puglia - Serv. Prov. Agric. di Foggia	180.843,69			38,73		
459	**84250039942**	ANTICHE TERRE SOCIETA' AGRICOLA A RESPONSABILITA'	Reg,. Puglia - Serv. Prov. Agric. di Brindisi	197.298,81			37,39		
460	**84250039058**	AVITABILE VINCENZO	Reg,. Puglia - Serv. Prov. Agric. di Foggia	125.455,13			37,26		
461	**84250028549**	COMUNE DI ISCHITELLA	Reg,. Puglia - Serv. Prov. Agric. di Foggia	115.931,22			37,00		
462	**84250038746**	PETRIELLO FRANCO	Reg. Puglia - Dipartimento Agricoltura, Sviluppo Rurale ed	125.675,69			37,00		
463	**84250039769**	CURCI NICOLA DONATO	Reg,. Puglia - Serv. Prov. Agric. di Bari	96.183,35			34,00		
464	**84250040346**	LATORRE GIUSEPPE	Reg,. Puglia - Serv. Prov. Agric. di Taranto	195.635,36			34,00		
465	**84250039322**	LUCATUORTO PAOLO	Reg,. Puglia - Serv. Prov. Agric. di Bari	199.851,27			34,00		
466	**84250039801**	COMUNE DI MANDURIA	Reg,. Puglia - Serv. Prov. Agric. di Bari	139.170,97			32,33		
467	**84250038878**	AVITABILE LUCA CHRISTIAN	Reg,. Puglia - Serv. Prov. Agric. di Foggia	187.986,76			30,48		
468	**84250021338**	MATARRESE GENNARO	Reg. Puglia - Dipartimento Agricoltura, Sviluppo Rurale ed	6.104,72			30,00		
469	**84250033754**	TARALLO ALFONSO	Reg,. Puglia - Serv. Prov. Agric. di Foggia	6.479,42			30,00		
470	**84250030933**	CONTENTO ONOFRIO	Reg,. Puglia - Serv. Prov. Agric. di Bari	12.912,42			30,00		

471	**84250028325**	CAVALLO MATTEO	Reg,. Puglia - Serv. Prov. Agric. di Brindisi	13.824,47			30,00		
472	**84250032731**	CARUSO ROSARIA	Reg,. Puglia - Serv. Prov. Agric. di Foggia	20.948,65			30,00		
473	**84250038662**	SERAG - SOCIETA' COOPERATIVA	Reg. Puglia - Dipartimento Agricoltura, Sviluppo Rurale ed	22.617,53			30,00		
474	**84250025677**	MAULUCCI DIEGO	Reg,. Puglia - Serv. Prov. Agric. di Foggia	26.558,33			30,00		
475	**84250021056**	LECCE GIOVANNA	Reg,. Puglia - Serv. Prov. Agric. di Foggia	28.804,08			30,00		
476	**84250035973**	PALUMBO MICHELE	Reg,. Puglia - Serv. Prov. Agric. di Foggia	42.025,79			30,00		
477	**84250038688**	COMUNE DI MONTELEONE DI PUGLIA	Reg. Puglia - Dipartimento Agricoltura, Sviluppo Rurale ed	55.485,10			30,00		
478	**84250038670**	ON LINE SOCIETA' COOPERATIVA SOCIALE	Reg. Puglia - Dipartimento Agricoltura, Sviluppo Rurale ed	55.845,84			30,00		
479	**84250024993**	AGRICOLA SANT'ANDREA S.S. SOCIETA' AGRICOLA	Reg,. Puglia - Serv. Prov. Agric. di Foggia	74.023,58			30,00		
480	**84250032897**	IL CASALE DELLA NATURA S.R.L. SOCIETA' AGRICOLA	Reg,. Puglia - Serv. Prov. Agric. di Taranto	166.952,36			30,00		
481	**84250029471**	PASCALI VITO	Reg,. Puglia - Serv. Prov. Agric. di Lecce	196.667,85			30,00		
482	**84250040478**	BORGHI MARISA DONATELLA	Reg,. Puglia - Serv. Prov. Agric. di Foggia	199.389,79			30,00		

Allegato "A" composto da n.14 (quattordici) facciate

L'Autorità di Gestione del PSR Puglia 2014-2020

Dott.ssa Rosa FIORE

DETERMINAZIONE DELL'AUTORITA' DI GESTIONE PSR PUGLIA 1 dicembre 2020, n 482

Programma di Sviluppo Rurale 2014-2020

Misura 3 – Regimi di qualità dei prodotti agricoli e alimentari. Sottomisura 3.1 "Sostegno alla nuova adesione a regimi di qualità"

Avviso pubblico approvato con DAdG nr. 223/2018. Decadenza dagli aiuti concessi.

L'Autorità di Gestione del PSR Puglia 2014-2020

VISTI gli artt. 4 e 5 della L.R. nr. 7/97;

VISTA la direttiva emanata con Deliberazione di Giunta Regionale n. 3261 del 28/7/98, in attuazione della legge regionale nr. 7 del 4/2/97 e del D.Lgs. nr. 29 del 3/2/1993 e s.m.i., che detta le direttive per la separazione dell'attività di direzione politica da quella di gestione amministrativa;

VISTI gli artt. 4 e 16 del D.Lgs. 165/01 e s.m.i.;

VISTO il Regolamento Regionale del 29 settembre 2009, nr. 20 "Principi e linee guida in materia di trasparenza dell'attività amministrativa nella Regione Puglia";

VISTO il Decreto del Presidente della Giunta regionale, 31 luglio 2015 nr. 443 e s.m.i.;

VISTO l'articolo 32 della legge 18 giugno 2009, nr. 69, che prevede l'obbligo di sostituire la pubblicazione tradizionale all'Albo Ufficiale con la pubblicazione di documenti digitali sui siti informatici;

VISTA la DGR nr. 1518 del 31/07/2015 di adozione del modello organizzativo denominato "Modello ambidestro per l'innovazione della macchina amministrativa regionale – MAIA" – approvazione atto di alta organizzazione;

VISTA la Determinazione dell'Autorità di Gestione (DAdG) del Programma di Sviluppo Rurale (PSR) 2014/2020 della Regione Puglia n. 134 del 22/05/2019 con la quale sono stati conferiti gli incarichi di Responsabili di Raccordo e di Misura/Sottomisura, parificate a P.O. così come definite nell'atto di riorganizzazione del PSR 2014/2020;

VISTA la Deliberazione nr. 2051 del 11/11/2019 con la quale la Giunta regionale della Puglia, ha assegnato ad interim alla Dott.ssa Rosa FIORE l'incarico di Autorità di Gestione (AdG) del PSR 2014/2020 con decorrenza dal 15 novembre 2019 e fino all'insediamento del nuovo Responsabile;

VISTA la Deliberazione nr. 2050 del 11/11/2019 con la quale la Giunta regionale della Puglia ha nominato Dirigente Responsabile della Sezione "Attuazione dei Programmi Comunitari per l'Agricoltura e la Pesca" la Dott.ssa Rosa FIORE;

Sulla base dell'istruttoria espletata dal Responsabile della Misura 3 - Sottomisura 3.1 "Sostegno alla nuova adesione a regimi di qualità" e confermata dal Responsabile di Raccordo delle Misure qualità e a superficie, dalla quale emerge quanto segue.

VISTO il Regolamento (CE) n. 1305/2013 e s.m.i., concernente il sostegno allo sviluppo rurale da parte del Fondo Europeo Agricolo per lo Sviluppo Rurale (FEASR) e che abroga il regolamento (CE) n. 1698/2005 del Consiglio;

VISTO il Regolamento (UE) n. 1306/2013 del Parlamento europeo e del Consiglio del 17 dicembre 2013 sul finanziamento, sulla gestione sul monitoraggio della politica agricola comune e che abroga i regolamenti del Consiglio (CEE) n. 352/78, (CE)165/94, (CE) n. 2799/98, (CE) n. 814/2000, (CE) n. 1290/2005 e (CE) 485/2008;

VISTO il Regolamento Delegato (UE) n. 807/2014 della Commissione del 11/03/2014 che integra talune disposizioni del Reg. (UE) n. 1305/2013 del Parlamento europeo e del Consiglio sul sostegno allo sviluppo rurale da parte del FEASR e che introduce disposizioni transitorie;

VISTO il Regolamento di Esecuzione (UE) N. 808/2014 della Commissione del 17 luglio 2014 recante modalità di applicazione del regolamento (UE) n. 1305/2013 del Parlamento europeo e del Consiglio;

VISTO il Regolamento di esecuzione (UE) 809/2014 del 17 luglio 2014 recante modalità di applicazione del regolamento (UE) n. 1306/2013 del Parlamento europeo e del Consiglio per quanto riguarda il sistema integrato di gestione e di controllo, le misure di sviluppo rurale e la condizionalità;

VISTO il Regolamento Delegato (UE) N. 640/2014 della Commissione dell'11 marzo 2014 che integra il regolamento (UE) n. 1306/2013 del Parlamento europeo e del Consiglio per quanto riguarda il sistema integrato di gestione e di controllo e le condizioni per il rifiuto o la revoca di pagamenti nonché le sanzioni amministrative applicabili ai pagamenti diretti, al sostegno allo sviluppo rurale e alla condizionalità;

VISTA la Decisione della Commissione Europea del 24 novembre 2015, C(2015) 8412 che approva il Programma di Sviluppo Rurale della Regione Puglia per il periodo di programmazione 2014-2020 ai fini della concessione di un sostegno da parte del FEASR;

VISTA la Deliberazione della Giunta Regionale 30 dicembre 2015, nr. 2424 pubblicata sul B.U.R.P. nr. 3 del 19 gennaio 2016, avente ad oggetto "Programma di Sviluppo Rurale della Puglia 2014- 2020 Approvazione definitiva e presa d'atto della Decisione della Commissione Europea del 24 novembre 2015, C (2015) 8412";

VISTE le Decisioni di esecuzione della Commissione Europea nn. C(2017) 499 del 25/01/2017, C(2017) 3154 del 05/05/2017, C(2017) 5454 del 27/07/2017, C(2017) 7387 del 31/10/2017, C(2018) 5917 del 06/09/2018 che approvano la modifica del Programma di Sviluppo Rurale della Regione Puglia ai fini della concessione di un sostegno da parte del Fondo Europeo Agricolo per lo Sviluppo;

VISTA la Deliberazione nr. 24 del 29/09/2004 del Comitato Interministeriale per la Programmazione Economica (CIPE) in attuazione della Legge nr. 144 del 17 maggio 1999 e smi relativa all'implementazione del sistema del Codice unico di progetto di investimento pubblico (CUP);

VISTO il Regolamento (UE) del Parlamento europeo e del Consiglio del 13 dicembre 2017, nr. 2393 che modifica i Regolamenti (UE) nr. 1305/2013, nr. 1306/2013, nr. 1307/2013, nr. 1308/2013 e nr. 652/2014;

VISTA la scheda della Misura 3 - Sottomisura 3.1 "Sostegno alla nuova adesione a regimi di qualità";

VISTE le Determinazioni dell'AdG del PSR Puglia 2014-2020 nn. 191 del 15/06/2016, 1 del 11/01/2017, 265 del 28/11/2017 e 193 del 12/09/2018 con le quali sono state approvate le modifiche ai Criteri di selezione delle Misure del PSR Puglia 2014/2020 a seguito della consultazione del Comitato di Sorveglianza;

VISTA la Legge nr. 241 del Legge 7 agosto 1990 nuove norme sul procedimento amministrativo;

RILEVATO che, tra i compiti dell'Autorità di Gestione del PSR 2014-2020, rientrano l'emanazione dei Bandi attuativi delle Misure, nonché ogni altro adempimento necessario per l'attivazione degli stessi;

VISTA la Determinazione dell'Autorità di Gestione del PSR 2014-2020 nr. 223 del 15/10/2018, pubblicata nel B.U.R.P. nr. 134 del 18/10/2018 con la quale è stato approvato l'avviso pubblico per la presentazione delle domande di sostegno della Misura 3 - Sottomisura 3.1 del PSR Puglia 2014-2020;

VISTE le DAdG nr.429 del 29/11/2019, nr. 485 del 19/12/2019 e la nr. 100 del 04/03/2020 con le quali sono stati concessi gli aiuti di cui alla Sottomisura 3.1, tra i quali figurano i nominativi di seguito indicati:

RAGIONE SOCIALE	NUMERO DdS	DETERMINA DI CONCESSIONE	Riferimento nota	CONTRIBUTO CONCESSO	CUP
MENDUNI PIETRO	84250253873	DAdG nr. 485 del 19/12/2019 posizione nr. 121 dell'allegato "B"	Prot. A00/030/ nr. 0015591 del 16/11/2020 non ammissibilità	€ 1.685,67	B25j19001000009
SOC. AGR. F.LLI RIBATTI S.S.	84250232927	DAdG nr. 429 del 29/11/2019 posizione nr. 148 dell'allegato "B"	Prot. A00/030/ nr. 0015590 del 16/11/2020 non ammissibilità	€ 1.151,85	B45j19000250009
MITOLO NICOLA	84250244500	DAdG nr. 100 del 04/03/2020 posizione nr. 55 dell'allegato "B"	Prot. A00/030/nr. 0015903 del 20/11/2020 non ammissibilità	€ 1.750,78	B55j19001210009
DISTANTE GIOVANNI	84250245432	DAdG nr. 485 del 19/12/2019 posizione nr. 101 dell'allegato "B"	Prot. A00/030/nr. 0013972 del 20/10/2020 Rinuncia	€ 979,90	B65J19001630009
CERVELLERA ALDO	84250245382	DAdG nr. 485 del 19/12/2019 posizione nr. 103 dell'allegato "B"	Prot. A00/030/nr. 0013909 del 19/10/2020 Rinuncia	€ 528,40	B75J19001790009
ROMANO RAFFAELE PIO	84250244930	DAdG nr. 100 del 04/03/2020 posizione nr. 66 dell'allegato "B"	Prot. A00/030/nr. 0015927 del 23/11/2020 non ammissibilità	€ 1.135,00	B35J18004040009

PRESO ATTO delle comunicazioni di non ammissibilità delle rispettive domande di pagamento inviate a mezzo PEC alle ditte sopra elencate e delle comunicazioni di rinuncia pervenute a questo Dipartimento;

VERIFICATO che alla data odierna non risulta erogato alcun aiuto sul contributo concesso alle suddette ditte.

Per quanto innanzi riportato, si propone:

- di dichiarare la decadenza delle ditte di seguito elencate dagli aiuti concessi, di cui alla Sottomisura 3.1, con DAdG nr. 429 del 29/11/2019, nr. 485 del 19/12/2019 e nr. 100 del 04/03/2020:

RAGIONE SOCIALE	NUMERO DdS	DETERMINA DI CONCESSIONE	Riferimento nota	CONTRIBUTO CONCESSO	CUP
MENDUNI PIETRO	84250253873	DAdG nr. 485 del 19/12/2019 posizione nr. 121 dell'allegato "B"	Prot. A00/030/ nr. 0015591 del 16/11/2020 non ammissibilità	€ 1.685,67	B25j19001000009
SOC. AGR. F.LLI RIBATTI S.S.	84250232927	DAdG nr. 429 del 29/11/2019 posizione nr. 148 dell'allegato "B"	Prot. A00/030/ nr. 0015590 del 16/11/2020 non ammissibilità	€ 1.151,85	B45j19000250009
MITOLO NICOLA	84250244500	DAdG nr. 100 del 04/03/2020 posizione nr. 55 dell'allegato "B"	Prot. A00/030/ nr. 0015903 del 20/11/2020 non ammissibilità	€ 1.750,78	B55j19001210009
DISTANTE GIOVANNI	84250245432	DAdG nr. 485 del 19/12/2019 posizione nr. 101 dell'allegato "B"	Prot. A00/030/ nr. 0013972 del 20/10/2020 Rinuncia	€ 979,90	B65J19001630009

CERVELLERA ALDO	84250245382	DAdG nr. 485 del 19/12/2019 posizione nr. 103 dell'allegato "B"	Prot. A00/030/nr. 0013909 del 19/10/2020 Rinuncia	€ 528,40	B75J19001790009
ROMANO RAFFAELE PIO	84250244930	DAdG nr. 100 del 04/03/2020 posizione nr. 66 dell'allegato "B"	Prot. A00/030/nr. 0015927 del 23/11/2020 non ammissibilità	€ 1.135,00	B35J18004040009

- di procedere alla revoca dell'aiuto concesso per le ditte sopra elencate, primo della lista MENDUNI PIETRO, ultimo della lista ROMANO RAFFAELE PIO;

- di inviare copia del presente provvedimento ai titolari delle ditte sopra elencate, da notificare esclusivamente a mezzo posta elettronica certificata (PEC).

VERIFICA AI SENSI DEL D.L.gs nr. 196/03
Garanzie alla riservatezza

La pubblicazione dell'atto all'albo, salve le garanzie previste dalla legge 241/90 in tema di accesso ai documenti amministrativi, avviene nel rispetto della tutela alla riservatezza dei cittadini, secondo quanto disposto dal D.lgs 196/03 in materia di protezione dei dati personali, nonché dal vigente regolamento regionale n.5/2006 per il trattamento dei dati sensibili e giudiziari.

ADEMPIMENTI CONTABILI DI CUI AL D. Lgs n. 118/2011

Il presente provvedimento non comporta alcun mutamento qualitativo e quantitativo di entrata o di spesa né a carico del bilancio regionale né a carico di Enti per i cui debiti i creditori potrebbero rivalersi sulla Regione Puglia e che dallo stesso non scaturiranno oneri di natura finanziaria per la Regione Puglia, pertanto non va trasmesso alla Sezione Bilancio e Ragioneria.

I sottoscritti attestano che il procedimento istruttorio è stato espletato nel rispetto della vigente normativa regionale, statale e comunitaria e che il presente schema di provvedimento è conforme alle risultanze istruttorie.

Il Responsabile della Sottomisura 3.1
Rag. Domenico LAERA

Il Responsabile di Raccordo delle Misure
Qualità e a superficie
Dott. Giuseppe CLEMENTE

L'AUTORITÀ DI GESTIONE DEL PSR

sulla base delle risultanze istruttorie come innanzi illustrate, nonché letta la proposta formulata dal Responsabile di Misura e dal Responsabile di Raccordo;
viste le sottoscrizioni poste in calce al presente provvedimento dal Responsabile di Misura e dal Responsabile di Raccordo;

richiamato, in particolare il dispositivo dell'Art. 6 della L.R. 4 febbraio 1997 nr.7 in materia di modalità di esercizio della funzione dirigenziale,

D E T E R M I N A

- **di prendere atto** di quanto indicato nelle premesse, che qui si intendono integralmente riportate;
- **di dichiarare** la decadenza delle ditte di seguito elencate dagli aiuti concessi, di cui alla Sottomisura 3.1, con DAdG nr. 429 del 29/11/2019, nr. 485 del 19/12/2019 e nr. 100 del 04/03/2020:

RAGIONE SOCIALE	NUMERO DdS	DETERMINA DI CONCESSIONE	Riferimento nota	CONTRIBUTO CONCESSO	CUP
MENDUNI PIETRO	84250253873	DAdG nr. 485 del 19/12/2019 posizione nr. 121 dell'allegato "B"	Prot. A00/030/ nr. 0015591 del 16/11/2020 non ammissibilità	€ 1.685,67	B25j19001000009
SOC. AGR. F.LLI RIBATTI S.S.	84250232927	DAdG nr. 429 del 29/11/2019 posizione nr. 148 dell'allegato "B"	Prot. A00/030/ nr. 0015590 del 16/11/2020 non ammissibilità	€ 1.151,85	B45j19000250009
MITOLO NICOLA	84250244500	DAdG nr. 100 del 04/03/2020 posizione nr. 55 dell'allegato "B"	Prot. A00/030/nr. 0015903 del 20/11/2020 non ammissibilità	€ 1.750,78	B55j19001210009
DISTANTE GIOVANNI	84250245432	DAdG nr. 485 del 19/12/2019 posizione nr. 101 dell'allegato "B"	Prot. A00/030/nr. 0013972 del 20/10/2020 Rinuncia	€ 979,90	B65J19001630009
CERVELLERA ALDO	84250245382	DAdG nr. 485 del 19/12/2019 posizione nr. 103 dell'allegato "B"	Prot. A00/030/nr. 0013909 del 19/10/2020 Rinuncia	€ 528,40	B75J19001790009
ROMANO RAFFAELE PIO	84250244930	DAdG nr. 100 del 04/03/2020 posizione nr. 66 dell'allegato "B"	Prot. A00/030/nr. 0015927 del 23/11/2020 non ammissibilità	€ 1.135,00	B35J18004040009

- **di procedere** alla revoca dell'aiuto concesso per le ditte sopra elencate, primo della lista MENDUNI PIETRO, ultimo della lista ROMANO RAFFAELE PIO;
- **di inviare copia** del presente provvedimento ai titolari delle ditte sopra elencate, da notificare esclusivamente a mezzo posta elettronica certificata (PEC);
- **di dare atto** che il presente provvedimento è immediatamente esecutivo;
- **di dare atto** che il presente provvedimento viene redatto in forma integrale;
- **di pubblicare** il presente provvedimento nel Bollettino Ufficiale della Regione Puglia;
- **di dare atto** che il presente provvedimento:

- sarà trasmesso in copia conforme all'originale alla Segreteria della Giunta Regionale;
- sarà disponibile nel sito internet del PSR psr.regione.puglia.it;
- sarà disponibile, ai fini della Legge Regionale n.15/2008 e del D.Lgs. n.33/2013, nella sezione Trasparenza del sito ufficiale della Regione Puglia www.regione.puglia.it.

Il presente atto, composto di n. 06 (sei) facciate, è redatto in unico originale formato digitale che sarà conservato sui sistemi informatici regionali CIFRA, Sistema Puglia e Diogene.

L'Autorità di Gestione del PSR 2014-2020 a.i.
(Dott.ssa Rosa FIORE)

Appalti - Bandi, Concorsi e Avvisi

Appalti

DETERMINAZIONE DEL DIRIGENTE SEZIONE SICUREZZA DEL CITTADINO, POLITICHE PER LE MIGRAZIONI, ANTIMAFIA SOCIALE 24 novembre 2020, n. 193

Progetti: "P.I.U. -SUPREME"-CUP: B35B19000250006 e "Supreme"-CUP: I21F19000020009. Interventi per l'innovazione sociale, l'integrazione culturale, sociale, occupazionale ed abitativa dei cittadini di paesi terzi vittime di sfruttamento lavorativo in agricoltura nella Provincia di Foggia. Adozione avviso di manifestazione di interesse per la selezione di partners per la co-progettazione e la presentazione di progetti. Parziale rettifica AD n. 185 del 18/11/2020.

IL DIRIGENTE

Sezione Sicurezza Del Cittadino, Politiche per le Migrazioni e Antimafia Sociale

- visto il D. Lgs. n. 165 del 30/03/2001, art. 4, comma 2 e art.16;
- visto il DPGR n. 443/2015;
- vista la Delibera n. 1518/2015, con cui la Giunta Regionale ha approvato l'adozione del modello organizzativo denominato "MAIA".
- Vista la DGR n. 2439 del 30.12.2019 con cui è stato conferito l'incarico di dirigente ad interim della Sezione Sicurezza del cittadino, Politiche per le migrazioni, Antimafia sociale;
- visto l'art. 32 della legge 18 giugno 2009, n. 69, che prevede l'obbligo di sostituire la pubblicazione tradizionale all'Albo ufficiale con la pubblicazione di documenti digitali sui siti informatici;
- visto l'art. 18 del Dlgs 196/03 "Codice in materia di protezione dei dati personali" in merito ai Principi applicabili ai trattamenti effettuati dai soggetti pubblici;
- Visto il D.Lgs 23/06/2011, n. 118, come integrato dal D.Lgs 10/08/2014 n. 126 "Disposizioni integrative e correttive del D. Lgs 118/2011 recante disposizioni in materia di armonizzazione dei sistemi contabili e degli schemi di bilancio delle Regioni, degli Enti locali e dei loro organismi, a norma degli artt. 1 e 2 della L. 42/2009;
- sulla base dell'istruttoria espletata;

Premesso che:

la Regione Puglia, ai sensi della L.R. 4 dicembre 2009, n. 32, assicura la programmazione, il monitoraggio e la valutazione degli interventi:

- per l'accoglienza, la partecipazione alla vita delle comunità locali, l'integrazione sociale e
- l'integrazione nel mercato del lavoro degli immigrati;
- per l'accoglienza e l'integrazione sociale dei richiedenti asilo, rifugiati, vittime di tratta,
- violenze e schiavitù e beneficiari di forme di protezione internazionale;
- per la promozione ed il perseguimento di obiettivi di sviluppo e miglioramento delle condizioni di vita nei Paesi di origine dei flussi migratori;
- per l'integrazione ed il coordinamento degli interventi rivolti agli immigrati e per la governance del sistema regionale degli attori pubblici e del privato-sociale attivi nel campo delle politiche migratorie;
- a valere su risorse proprie dell'Amministrazione regionale, oltre quelle provenienti dai fondi comunitari relativi al POR Puglia 2015/2020;

In data 27 maggio 2016 il Presidente della Giunta della Regione Puglia ha sottoscritto il Protocollo sperimentale contro il caporalato e lo sfruttamento lavorativo in agricoltura "cura – legalità – uscita dal ghetto" promosso

dal Ministero del Lavoro e delle Politiche Sociali, dal Ministero dell'Interno e dal Ministero delle Politiche Agricole Alimentari e Forestali.

Con provvedimento N. 6 del 12/01/2018 la Giunta Regionale ha approvato il **Piano Triennale dell'Immigrazione 2016/2018 - Programmazione 2016/2020,** così come previsto dalla L. R. n. 32/2009, in cui, tra le altre, sono previste specifiche azioni volte alla sperimentazione di modelli alternativi di accoglienza dei lavoratori migranti.

VISTO:

il Regolamento (UE) N. 514/2014 del Parlamento Europeo e del Consiglio del 16 aprile 2014 recante disposizioni generali sul Fondo Asilo, Migrazione e Integrazione (FAMI) 2014-2020 e sullo strumento di sostegno finanziario per la cooperazione di polizia, la prevenzione e la lotta alla criminalità e la gestione delle crisi, all'art. 7 stabilisce che in risposta a una situazione di emergenza come definita nei regolamenti specifici la Commissione può decidere di prestare assistenza emergenziale agli Stati membri e in paesi terzi;

il Regolamento (UE) n. 516/2014 del Parlamento Europeo e del Consiglio del 16 aprile 2014 che istituisce il Fondo Asilo, Migrazione e Integrazione (FAMI), modifica la decisione 2008/381/CE del Consiglio e abroga le decisioni n. 573/2007/CE e n. 575/2007/CE del Parlamento europeo e del Consiglio e la decisione 2007/435/CE del Consiglio, all'art. 2 lett. k) definisce le situazioni di emergenza e all'art. 21 stabilisce che il FAMI fornisce sostegno finanziario per far fronte a dette situazioni di emergenza;

CONSIDERATO CHE:

Con Atto Dirigenziale n. 185 del 18/11/2020 si è proceduto:

- a promuovere un'azione di sistema multidisciplinare, finalizzata a dare sistematicità e compiutezza alla pluralità di interventi ed iniziative programmate nell'ambito dei progetti: SUPREME e PIU' SUPREME;
- ad adottare apposito avviso di manifestazione di interesse per la selezione di un partner privato per la co-progettazione e la presentazione di un progetto strutturato per la concessione in uso dell'intero complesso immobiliare di proprietà della Regione Puglia, denominato Azienda Agricola Fortore, per un periodo di 6 anni, con vincolo di utilizzo del bene affidato per la gestione dell'accoglienza abitativa dei cittadini di Paesi Terzi vittime o potenziali vittime di sfruttamento lavorativo in agricoltura e la realizzazione di attività di agricoltura sociale innovativa;
- ad integrare, a tale scopo, dimensioni imprenditoriali nell'utilizzo del bene con progettualità di co-housing dei lavoratori;
- a stimare il valore massimo della procedura in € 1.818.340,00, di cui risorse oggetto degli interventi realizzati dal soggetto selezionato nell'ambito della presente procedura 1.518.340,00 e risorse a gestione diretta regionale 300.000,00.
- a dare atto che con successivo e separato provvedimento, si provvederà alla assunzione di obbligazione giuridica delle risorse come sotto riportato:
  - € 1.201.200,00 a valere sul Progetto "P.I.U. -SUPREME Percorsi Individualizzati di Uscita dallo sfruttamento a supporto ed integrazione" finanziato dal PON INCLUSIONE FSE 2014-2020 – Asse III, CUP B35B19000250006, Direzione Generale dell'Immigrazione e delle politiche di Integrazione, nella sua qualità di Organismo Intermedio del PON Inclusione FSE 2014-2020;
  - € 617.140,00 a valere sul Progetto "Supreme" (Agreement Number:2019/HOME/AMIF/AG/EMAS/0086), ammesso a finanziamento dalla Commissione Europea - Direzione Generale Migrazione e Affari Interni con nota ARES (2019) 4873189 del 25 luglio 2019, CUP: I21F19000020009, cofinanziato dal Asylum, Migration and Integration Fund (AMIF – Programma Annuale di Lavoro 2019 per l'assistenza emergenziale) – Fondo Asilo, Migrazione e Integrazione (FAMI 2014-2020)
- alla approvazione definitiva dei documenti di progettazione sotto elencati, parte integrante e sostanziale del presente provvedimento:

a. Avviso di manifestazione di interesse
b. Scheda progettuale
c. Domanda di partecipazione
d. Piano economico-finanziario
e. Schema di convenzione
f. Scheda descrittiva immobile
g. Verbale di consistenza
h. Dichiarazione d'intenti in caso di costituenda ATS

DATO ATTO CHE:
Per mero errore di trascrizione, il richiamato Allegato E) - Schema di Convenzione, è risultato essere incompleto.

SI PROPONE:

di rettificare l'Atto Dirigenziale n. 185 del 18/11/2020, in relazione alla approvazione del citato Allegato E) – Schema di convenzione, parte integrale e sostanziale del presente provvedimento.

VERIFICA AI SENSI DEL D. Lgs. 196/2003
Garanzie alla riservatezza

La pubblicazione dell'atto all'albo, salve le garanzie previste dalla legge 241/90 in tema di accesso ai documenti amministrativi, avviene nel rispetto della tutela alla riservatezza dei cittadini, secondo quanto disposto dal D.lgs. 196/03 in materia di protezione dei dati personali, nonché dal vigente regolamento regionale n.5/2006 per il trattamento dei dati sensibili e giudiziari.
Ai fini della pubblicità legale, l'atto destinato alla pubblicazione è redatto in modo da evitare la diffusione di dati personali identificativi non necessari ovvero il riferimento a dati sensibili; qualora tali dati fossero indispensabili per l'adozione dell'atto, essi sono trasferiti in documenti separati, esplicitamente richiamati

Adempimenti contabili di cui al D.Lgs. 118/2011 e ss.mm.ii.

Dal presente provvedimento non deriva alcun onere a carico del bilancio regionale.

D E T E R M I N A

Per quanto esposto in narrativa, che qui si intende integralmente riportato:

- di rettificare l'Atto Dirigenziale n. 185 del 18/11/2020, in relazione alla approvazione dell'Allegato E) – Schema di convenzione, parte integrale e sostanziale del presente provvedimento.

Il presente provvedimento:

a) è immediatamente eseguibile;
b) sarà reso pubblico mediante affissione all'albo on line della Sezione Sicurezza del Cittadino, Politiche per le Migrazioni e Antimafia Sociale, per 10 giorni lavorativi a decorrere dalla data della sua adozione;
c) sarà reso pubblico sulle pagine del sito istituzionale www.regione.puglia.it;
d) sarà trasmesso in copia conforme all'originale alla Segreteria della Giunta Regionale;
e) sarà trasmesso in copia al Presidente della Giunta Regionale
f) Il presente atto, composto da n. 7 pagine, oltre allegati, è adottato in originale.

IL DIRIGENTE
Sezione Sicurezza del Cittadino
Politiche per le Migrazioni
Antimafia Sociale
(Domenico De Giosa)

ALLEGATO E)

CONVENZIONE TRA LA REGIONE PUGLIA
E
_____

PER LA CONCESSIONE, A TITOLO GRATUITO, DEL COMPLESSO IMMOBILIARE "AZIENDA AGRICOLA FORTORE" CON LA FINALITÀ ESCLUSIVA E SPECIFICA DI REALIZZARE INTERVENTI DI INNOVAZIONE SOCIALE PER L'INTEGRAZIONE CULTURALE, SOCIALE, OCCUPAZIONALE ED ABITATIVA DEI CITTADINI DI PAESI TERZI VITTIME O POTENZIALI VITTIME DI SFRUTTAMENTO LAVORATIVO IN AGRICOLTURA

Tra

la Regione Puglia - C.F. n. 80017210727 - rappresentata dal Dirigente della Sezione Sicurezza del Cittadino, Politiche per le Migrazioni e Antimafia Sociale - che interviene nel presente atto in virtù di quanto disposto con DGR n. 2439 del 30.12.2019

e

il/la Signor/a ……, nato/a a …… il …… e residente in ……, via …… n. …… (C.F. n. ……), in qualità di legale rappresentante di…… (in seguito "Concessionario") con sede in ……, via …… n. …… codice fiscale n. ……

Premesso che:

• con determinazione n. _____ del _____.è stato approvato l'avviso pubblico per la manifestazione di interesse alla co-progettazione e gestione di interventi di innovazione sociale per l'integrazione culturale, sociale, occupazionale ed abitativa dei cittadini di paesi terzi vittime o potenziali vittime di sfruttamento lavorativo in agricoltura nella provincia di Foggia;
• con determinazione dirigenziale n. _____ del _____ è stato selezionato per la fase di coprogettazione _____;
• con determinazione dirigenziale n. _____ del _____ è stato approvato il progetto definitivo**,**

si conviene quanto segue:

Art. 1 - Premesse
Le premesse e gli allegati fanno parte integrante della presente convenzione.

Art. 2 - Finalità
Scopo della presente convenzione è lo svolgimento, da parte del Concessionario, della gestione del complesso immobiliare "Azienda Agricola Fortore" con la finalità specifica ed esclusiva di realizzare attività di innovazione sociale per l'integrazione culturale, sociale, occupazionale ed abitativa dei cittadini di paesi terzi vittime o potenziali vittime di sfruttamento lavorativo in agricoltura.
Il concessionario realizzerà specificatamente le attività di seguito descritte
……
……
In particolare, il Concessionario dovrà realizzare entro:
il 20.04.2021, salvo proroghe, ……
il 31.10.2021, salvo proroghe, ……
……

Art. 3 – Immobili oggetto di concessione
Per lo svolgimento delle attività di cui all'art. 2 viene concesso l'immobile denominato "Azienda Agricola Fortore" - sito in ……individuato catastalmente ……
L'immobile è specificatamente descritto nella relazione che si allega sub ……
L'immobile è assegnato nello stato di fatto e di diritto in cui si trova e il Concessionario ne ha preso visione, accettandolo, senza eccezione o riserva alcuna.

Art. 4 - Vincoli alla utilizzazione dell'immobile
Il concessionario utilizzerà i locali cui al precedente art. 3 esclusivamente per svolgere le attività e per le finalità descritte al precedente art. 2, nel rispetto delle normative vigenti e dei regolamenti regionali e comunali e degli eventuali atti autorizzativi.
È fatto divieto al Concessionario di utilizzare il complesso immobiliare per attività non previste o con modalità differenti da quanto previsto dall'art. 2.

Art. 5 - Durata

La concessione avrà decorrenza dalla sottoscrizione della convenzione e dalla contestuale consegna dell'immobile.
La durata della convenzione è stabilita in anni ……., con decorrenza dalla data di sottoscrizione.
Alla scadenza del contratto il bene immobile, con tutte le opere di ristrutturazione apportate, sarà restituito alla piena disponibilità della Regione, libero e sgombero da persone e cose, in buono stato manutentivo, fatto salvo il normale degrado d'uso.
Nessun indennizzo o rimborso, per alcuna ragione o motivo, verrà riconosciuto al Concessionario all'atto della riconsegna.
Qualora, alla scadenza della presente convenzione, il Concessionario non provveda alla riconsegna dell'immobile libero e sgombero da persone e cose, salvo mezzi e arredi di proprietà della Regione Puglia, essa sarà ritenuta unica responsabile di tutti i danni, diretti ed indiretti, arrecati in conseguenza del suo comportamento.

Art. 6 - Corrispettivo e cofinanziamento
Per la realizzazione delle attività di inclusione sociale al Concessionario è riconosciuto un rimborso pari a ……
Il pagamento avverrà con le seguenti modalità ……
Il Concessionario si obbliga a cofinanziare le attività in oggetto con un importo di € …….. con le seguenti modalità……
La Regione si riserva la facoltà di implementare le risorse in coprogettazione ai fini della definizione del progetto esecutivo anche in corso di esecuzione delle attività.

Art. 7 - Oneri e obblighi a carico del Concessionario
Sono a carico del concessionario:
• tutte le spese inerenti alla convenzione da stipulare (bolli, spese di registrazione, ecc.);
• l'ottenimento di tutti i pareri e i titoli autorizzativi necessari alla realizzazione delle opere, attività e prestazioni;
• la manutenzione ordinaria nonché la custodia e la pulizia dei locali assegnati;
• l'esecuzione di tutti gli interventi necessari per rendere e mantenere l'immobile in stato da servire all'uso per cui viene concesso, nonché gli interventi di manutenzione straordinaria che non costituiscono valorizzazione patrimoniale previste nel progetto definitivo;
• tutte le spese per le utenze (telefoniche, telematiche, quelle afferenti ai consumi di luce, acqua, condizionamento, riscaldamento, ecc.); tali utenze dovranno essere intestate al Concessionario;
• tutti gli oneri fiscali e tributari (compresa la tassa sui rifiuti) connessi e/o conseguenti all'utilizzo dell'immobile, con la sola esclusione di quelli che, per espressa disposizione di legge, gravano sulla proprietà;
• l'acquisizione della strumentazione tecnica e di qualsiasi altro materiale necessario per lo svolgimento delle attività.
Il Concessionario dovrà inoltre:
• realizzare il progetto di attività come previsto nell'allegato.....;
• utilizzare il bene oggetto di concessione con le modalità e secondo le finalità previste dal progetto definitivo allegato alla presente concessione sub ……;
• apporre le targhe identificative del progetto e dei fondi FAMI/EMAS e PON secondo le indicazioni e la veste grafica che sarà indicata dalla Regione Puglia, fornire materiale fotografico e video relativo allo svolgimento delle prestazioni e conservare esemplari di eventuali materiali prodotti con la chiara apposizione dei loghi dei progetti;
• non cedere ad altri, nemmeno a titolo gratuito, l'utilizzo anche parziale del bene, senza aver ottenuto la preventiva autorizzazione da parte della Regione Puglia;
• concordare le modalità di pubblicazione dei dati ai fini di garantire la massima diffusione della conoscenza delle attività ed iniziative promosse e svolte dal Concessionario per le finalità di cui all'art. 2 del presente avviso;
• rispettare tutte le norme di sicurezza, di igiene, dei regolamenti comunali e delle disposizioni di legge vigenti, custodendo i locali con la diligenza del buon padre di famiglia.
Il Concessionario dovrà, altresì:
• riprendere la fase di co-progettazione per procedere all'integrazione e alla diversificazione delle tipologie e modalità di intervento, in ogni caso in cui la Regione Puglia ritenga necessario modificare/integrare la programmazione delle attività;
• cessare immediatamente gli interventi e le attività, a fronte di sopravvenute disposizioni regionali, nazionali o europee, su richiesta scritta della Regione Puglia.
In tali casi al Concessionario non spetta alcun indennizzo o risarcimento, al di fuori dei corrispettivi maturati per le prestazioni già eseguite.
È fatto infine obbligo al soggetto affidatario di tenere registri, diari di bordo, calendari attività, schede destinatario e quanto altro secondo le indicazioni della Regione Puglia per registrare le attività svolte/i beni erogati e di trasmetterli con cadenza almeno trimestrale e ogni qualvolta richiesto dal committente, per garantire adeguati monitoraggio e valutazione delle attività in conformità con le linee guida per il monitoraggio e la valutazione dei progetto SU.PR.EME e P.I.U. – SUPREME.

Art. 8 - Responsabilità – Coperture assicurative

Il Concessionario esonera espressamente la Regione Puglia da ogni responsabilità diretta o indiretta per danni che dovessero derivare al Concessionario e/o a terzi in conseguenza delle attività svolte nell'immobile.

L'operatività o meno delle polizze assicurative non libera il contraente dalle proprie responsabilità, avendo esse solo lo scopo di ulteriore garanzia.

Copia delle polizze dovrà essere consegnata alla Regione Puglia.

Il Concessionario esonera altresì la Regione Puglia da qualsiasi responsabilità per tutti gli eventuali rapporti di natura contrattuale che esso dovesse instaurare per quanto previsto dalla convenzione.

Il Concessionario, con effetto dalla data di decorrenza della presente convenzione, si obbliga a stipulare con primario Assicuratore e a mantenere in vigore, per tutta la durata del presente contratto, suoi rinnovi e proroghe, un'adeguata copertura assicurativa contro i rischi di:

A) **Responsabilità Civile verso Terzi (RCT):** per danni arrecati a terzi (tra i quali la Regione Puglia) in conseguenza di un fatto verificatosi in relazione alle attività oggetto della presente convenzione, comprese tutte le operazioni ed attività necessarie, accessorie e complementari, nessuna esclusa né eccettuata.

Tale copertura (RCT) dovrà avere un massimale "unico" di garanzia non inferiore a € _____ per sinistro e prevedere tra le altre condizioni anche la specifica estensione a:

1. conduzione dei locali, strutture e beni loro consegnati;
2. committenza di lavori e servizi;
3. danni a cose in consegna e/o custodia;
4. danni a cose di terzi da incendio;
5. danni subiti da persone non in rapporto di dipendenza con il Concessionario, che partecipino all'attività oggetto della concessione a qualsiasi titolo (volontari, collaboratori, ecc.);
6. danni cagionati a terzi da persone non in rapporto di dipendenza con il Concessionario, che partecipino all'attività oggetto della concessione a qualsiasi titolo (volontari, collaboratori, ecc.), inclusa la loro responsabilità personale;
7. interruzioni o sospensioni di attività industriali, commerciali, artigianali o di servizio o da mancato uso a seguito di sinistro garantito in polizza.

B) **Responsabilità Civile verso Prestatori di Lavoro (RCO):** per infortuni sofferti da prestatori di lavoro subordinati e parasubordinati addetti all'attività svolta ed oggetto della convenzione e, comunque, di tutti coloro dei quali il concessionario si avvalga e per i quali la normativa vigente ponga a carico del concessionario l'iscrizione all'INAIL, comprese tutte le operazioni ed attività necessarie, accessorie e complementari, nessuna esclusa né eccettuata.

Tale copertura dovrà avere un massimale di garanzia non inferiore a euro _____ per sinistro e euro _____ per persona, e prevedere, tra le altre condizioni, anche l'estensione al cosiddetto "Danno Biologico", l'estensione ai danni non rientranti nella disciplina INAIL, e la "Clausola di Buona Fede INAIL".

L'operatività o meno delle coperture assicurative tutte, così come l'eventuale inesistenza o inoperatività di polizze RCT, anche se di fornitori, non esonerano il Concessionario dalle responsabilità di qualunque genere su di essa incombenti né dal rispondere di quanto non coperto – in tutto o in parte - dalle suddette coperture assicurative.

Art. 9 - Cause di risoluzione, decadenza

La Regione Puglia si riserva la facoltà di risolvere anticipatamente la convenzione, previa comunicazione al Concessionario, in caso di:

• omessa presentazione della documentazione richiesta,

• destinazione degli spazi ad usi diversi da quelli concessi,

• mancata o inadeguata realizzazione di parti rilevanti del progetto oggetto di convenzione o introduzione di rilevanti e non concordate modifiche ai programmi delle iniziative,

• gravi e ripetute inottemperanze alle disposizioni pattuite in convenzione,

• frode dimostrata dal Concessionario in danno agli utenti, all'Amministrazione o ad altre associazioni, nell'ambito dell'attività convenzionale,

• accertamento da parte delle competenti Autorità di reati o contravvenzioni di natura penale a carico di persone facenti parte delle associazioni o loro aventi causa per fatti occorsi nell'ambito della conduzione dei locali,

• grave danno all'immagine dell'Amministrazione, determinato dalle Associazioni assegnatarie o loro aventi causa, fatto salvo il diritto della Regione al risarcimento dei danni subiti,

• mancato cofinanziamento delle attività in oggetto secondo le previsioni di cui all'art. 6.

Art. 10 - Controversie

Per qualsiasi controversia di natura tecnica, amministrativa o giuridica che dovesse insorgere in ordine alla interpretazione, esecuzione e/o risoluzione, in corso o al termine della presente convenzione, è competente il Foro di Bari.

Art. 11 – Obbligo di tracciabilità dei flussi finanziari

Il concessionario assume tutti gli obblighi di tracciabilità dei flussi finanziari di cui all'art. 3 della legge 13 n. 136 e successive modifiche. In particolare si impegna a:

a) comunicare alla Regione gli estremi identificativi del conto corrente bancario o postale che uti operazioni finanziarie relative al subappalto, entro sette giorni dalla sua accensione o dalla sua destin stesso termine comunicherà le generalità ed il codice fiscale delle persone delegate ad operare sul Provvederà a comunicare ogni modifica relativa ai dati trasmessi;

b) effettuare tutte le operazioni finanziarie con strumenti di incasso o di pagamento idonei a consen tracciabilità registrati sul conto corrente dedicato e a riportare sui pagamenti stessi gli estremi identificati Regione Puglia;

c) ad effettuare i pagamenti e le operazioni di cui alla legge n. 136/2010, con le modalità ivi previste.

Art. 12 -Trattamento dei dati personali

Le parti reciprocamente autorizzano l'uso dei dati personali nel rispetto di quanto previsto dal D.lg successive modificazioni, soddisfacendo gli adempimenti richiesti dalla norma stessa.

Art. 13 - Clausola di rinvio e norme regolatrici del presente contratto.

Per quanto non espressamente previsto nell'avviso di manifestazione di interesse, nell'atto di coproget presente contratto, si fa rinvio ai seguenti allegati, che costituiscono parte integrante del presente co vincolano espressamente il concessionario al rispetto delle previsioni in essi contenute e degli obblighi quanto riguarda le attività cofinanziate dai fondi citati:

- Grant agreement for an action with multiple beneficiaries, Agreement HOME/2019/AMIF/AG/EMAS/0086, relativi allegati e successivi "amendments";
- Linee guida per la gestione finanziaria e la rendicontazione del progetto SU.PR.EME. (versione luglio 2
- Linee guida sulla visibilità UE e la comunicazione del progetto SU.PR.EME. (versione settembre 2020);
- Circolare del Ministero del Lavoro, della Salute e delle Politiche Sociali del 2 febbraio 2009 , n. 2, ' soggetti promotori, ammissibilità delle spese e massimali di costo per le attività rendicontate cofinanziate dal Fondo sociale europeo 2007-2013 nell'ambito dei Programmi operativi nazionali (P.O.
- PON Inclusione 2014-2020. Manuale per i Beneficiari del 23/04/2020;Linee guida per le azioni di co Indicazioni operative per le azioni di informazione e pubblicità degli interventi finanziati con Operativo Nazionale (PON) Inclusione 2014-2020.

Letto, approvato e sottoscritto

Concorsi

ASL BR

Avviso pubblico, per soli titoli, per il conferimento di incarichi a tempo determinato e/o supplenza di Dirigente Medico disciplina di Chirurgia Vascolare.

In esecuzione della deliberazione D.G. n. 2536 del 24/11/2020 è indetto Avviso Pubblico, per soli titoli, per il conferimento di **INCARICHI A TEMPO DETERMINATO/SUPPLENZA DI DIRIGENTE MEDICO DISCIPLINA DI CHIRURGIA VASCOLARE.**

Ai sensi dell'art.7 del Decreto Leg.vo 30.03.2001, n.165 e successive modificazioni ed integrazioni è garantita parità e pari opportunità tra uomini e donne per l'accesso al lavoro ed il trattamento sul lavoro. Si applica, inoltre, quanto previsto dall'art.27, comma 6, del Decreto Leg.vo 11.04.2006, n.198.

Trattamento economico

Il trattamento economico è quello previsto dal vigente C.C.N.L. dell'Area della Dirigenza Medica e Veterinaria.

Art. 1) – REQUISITI DI AMMISSIONE

Possono partecipare al concorso coloro che sono in possesso dei seguenti requisiti:

1) **Requisiti generali:**
   a) cittadinanza italiana, salve le equiparazioni stabilite dalle leggi vigenti, o cittadinanza di uno dei Paesi dell'Unione europea;
   b) idoneità fisica all'impiego.
2) **Requisiti specifici:**
   a) laurea in medicina e chirurgia;
   b) specializzazione nella disciplina oggetto dell'avviso o in disciplina equipollente;
   c) ai sensi e per gli effetti dell'art. 2-bis del D.L. 17 marzo 2020 n. 18, convertito in legge con modificazioni dalla Legge 24 aprile 2020, n. 27, possono essere conferiti incarichi di lavoro subordinato a tempo determinato e parziale a medici specializzandi, iscritti regolarmente all'ultimo anno e al penultimo anno di corso della scuola di specializzazione;
   d) iscrizione all'albo dell'ordine dei medici chirurghi.

Non possono accedere agli impieghi coloro che siano stati esclusi dall'elettorato attivo nonché coloro che siano stati dispensati dall'impiego presso una pubblica amministrazione per aver conseguito l'impiego stesso mediante la produzione di documenti falsi o viziati da invalidità non sanabile.

I requisiti per la partecipazione al concorso devono essere posseduti alla data di scadenza del termine stabilito dal presente bando per la presentazione delle domande di ammissione.

Art. 2) - MODALITÀ DI COMPILAZIONE E TERMINE PER LA PRESENTAZIONE DELLE DOMANDE.

Le domande di partecipazione all'Avviso, redatte su carta semplice, indirizzate AL DIRETTORE GENERALE ASL BR – VIA NAPOLI 8 - 72100 BRINDISI, **devono essere inoltrate, pena esclusione, entro il 20° giorno successivo a quello della data di pubblicazione del bando nel Bollettino Ufficiale della Regione Puglia ,** scegliendo esclusivamente una delle seguenti modalità:

- **per posta a mezzo di raccomandata A.R..** La data di spedizione è comprovata dal timbro a data dell'Ufficio Postale accettante;
- **a mezzo posta certificata al seguente indirizzo: protocollo.asl.brindisi@pec.rupar.puglia.it**
- **consegna al Servizio protocollo ASL Brindisi Via Napoli, 8 - BRINDISI, dal Lunedì al Venerdì.**

La validità dell'istanza è subordinata all'utilizzo da parte del candidato di una casella di posta elettronica certificata (PEC) esclusivamente personale e che la stessa consenta l'identificazione personale dal sistema informatico attraverso le credenziali di accesso, **pena esclusione**; non sarà pertanto ritenuta ammissibile la domanda inviata da casella di posta elettronica semplice/ordinaria.

L'invio deve avvenire in un'unica spedizione, (non superiore a 20MB), devono essere utilizzati formati statici e non direttamente modificabili, preferibilmente .pdf e .tif. e deve contenere i seguenti allegati:

- domanda;
- elenco dei documenti;
- cartella con tutta la documentazione;
- copia fotostatica di documento riconoscimento in corso di validità.

La validità della trasmissione e ricezione del messaggio di posta elettronica certificata è attestata, rispettivamente, dalla ricevuta di accettazione e dalla ricevuta di avvenuta consegna. La ricevuta di ritorno viene inviata automaticamente dal gestore PEC.

Nel caso di invio dell'istanza tramite posta certificata, i documenti per i quali sia prevista, in ambito tradizionale, la sottoscrizione devono, a loro volta, essere sottoscritti dal candidato.

Le istanze e le dichiarazioni inviate per via telematica sono valide se effettuate secondo quanto previsto dal D.Lgs n. 235/2010 (Codice dell'amministrazione digitale), anche se indirizzata alla P.E.C. del protocollo Aziendale.

E' esclusa ogni altra forma di presentazione o di trasmissione, pena la non ammissione.

Il termine per la presentazione della domanda, ove cada in giorno festivo, sarà prorogato di diritto al giorno seguente non festivo.

L'eventuale riserva di invio successivo di documenti o titoli è priva di effetti e i documenti o i titoli, inviati successivamente alla scadenza del termine, non saranno presi in considerazione.

L'Azienda non assume responsabilità per la dispersione di comunicazioni dipendenti da inesatte indicazioni del recapito da parte del concorrente, né per eventuali disguidi postali e/o derivanti dal mancato funzionamento della posta certificata o comunque imputabili a fatto di terzi a caso fortuito o forza maggiore che comportino il ritardo nella presentazione della domanda rispetto ai termini previsti nel presente bando.

Le istanze già pervenute o che perverranno prima della pubblicazione del presente bando sul Bollettino ufficiale della Regione Puglia non saranno prese in considerazione e saranno archiviate senza alcuna comunicazione ulteriore agli interessati, in quanto il presente bando costituisce a tutti gli effetti notifica nei confronti degli interessati.

Nella domanda gli aspiranti devono indicare:

a) la data e il luogo di nascita e la residenza ;
b) l'indirizzo di posta elettronica certificata personale (Pec) presso il quale deve, a tutti gli effetti, essere fatta ogni necessaria comunicazione inerente il concorso (esclusione, convocazione alle prove, etc.);
c) il possesso della cittadinanza italiana o equivalente;
d) il comune nelle cui liste elettorali sono iscritti ovvero i motivi della loro non iscrizione o della cancellazione dalle liste medesime;
e) le eventuali condanne penali riportate;
f) i titoli di studio posseduti;
g) la loro posizione nei riguardi degli obblighi militari;
h) i servizi prestati presso pubbliche Amministrazioni e le eventuali cause di cessazione di precedenti rapporti di pubblico impiego;
i) gli eventuali titoli che danno diritto ad usufruire, a parità di punti, di preferenza o precedenza ai sensi dell'art.5 del D.P.R 09.05.1994 n.487 e successive modificazioni ed integrazioni.
j) di aver letto e compreso l'informativa sul trattamento dei dati personali riportata nel presente bando;

L'aspirante dovrà, inoltre, indicare obbligatoriamente, <u>pena esclusione,</u> l'indirizzo di posta elettronica certificata personale (Pec) presso il quale deve, ad ogni effetto, essergli fatta pervenire ogni comunicazione inerente l'avviso Pubblico ed alle convocazioni per il conferimento di incarichi.

Per le finalità connesse e consequenziali al procedimento di cui trattasi, il candidato deve, altresì, esprimere il proprio consenso al trattamento dei dati personali contenuti nella domanda e nei documenti, ai sensi del Decreto Legislativo 30.6.2003 n.196.

Documenti da allegare alla domanda

Alla domanda i candidati devono allegare:

1) idonea certificazione attestante il possesso del requisiti specifici di cui al sopraindicato punto 2);

2) tutte le certificazioni relative ai titoli che ritengano opportuno presentare agli effetti della valutazione di merito, ivi compreso un curriculum formativo e professionale, datato e firmato.

Le pubblicazioni devono essere prodotte in copia ai fini della valutazione.

Nella certificazione relativa ai servizi deve essere attestato se ricorrano o meno le condizioni di cui all'ultimo comma dell'art.46 del D.P.R. 20.12.1979 n.761, in presenza delle quali il punteggio di anzianità deve essere ridotto. In caso positivo, l'attestazione deve precisare la misura della riduzione del punteggio;

3) elenco, in carta semplice, dei documenti e dei titoli presentati.

Dichiarazioni sostitutive

Qualora il candidato intenda avvalersi dell'autocertificazione di cui al D.P.R 445/2000, le dichiarazioni sostitutive di certificazione (art.46) e le dichiarazioni sostitutive di atto di notorietà (art.47) devono contenere la clausola specifica che il candidato è consapevole che, in caso di falsità o dichiarazioni mendaci, lo stesso incorre nelle sanzioni penali di cui all'art. 76 D.P.R. 445/2000, oltre alla decadenza dai benefici conseguiti grazie al provvedimento emanato in base alle dichiarazioni non veritiere di cui al precedente art.75. L'Azienda Sanitaria Locale si riserva la facoltà di verificare la veridicità delle dichiarazioni sostitutive rese dal candidato, con le modalità e nei termini previsti dalle vigenti disposizioni.

La sottoscrizione delle dichiarazioni sostitutive presentate contestualmente alla domanda o richiamate dalla stessa deve essere accompagnata da fotocopia non autenticata di documento di riconoscimento del sottoscritto. In caso contrario la sottoscrizione deve essere effettuata dall'interessato in presenza del dipendente dell'Area Gestione del Personale di questa Azienda addetto a tale compito. Si precisa comunque che in caso di dichiarazione sostitutiva, relativa ai requisiti di ammissione e/o titoli che possono dar luogo anche a valutazione, l'interessato è tenuto a specificare con esattezza tutti gli elementi ed i dati necessari a determinare il possesso dei requisiti e/o la valutabilità della dichiarazione ai fini della graduatoria. La mancanza anche parziale di tali elementi preclude alla possibilità di procedere alla relativa valutazione.

In particolare, per eventuali servizi prestati presso Pubbliche Amministrazioni, l'interessato è tenuto a specificare: esatta denominazione ed indirizzo delle stesse; se trattasi di servizio a tempo indeterminato o determinato o a convenzione con l'indicazione dell'impegno orario; posizione funzionale e disciplina d'inquadramento; se trattasi di rapporto di lavoro a tempo pieno o parziale; periodo del servizio con precisazione di eventuali interruzioni del rapporto di impiego e loro motivo, posizione in ordine al disposto di cui all'art.46 del D.P.R. 761/79.

Per l'autenticazione delle copie si richiede quanto previsto dall'art.18 del D.P.R. 445/2000.

Art. 3) - ESCLUSIONE DALL'AVVISO

Costituiscono motivo di esclusione:

a) il mancato possesso di uno o più requisiti sia generali che specifici richiesti per l'ammissione;
b) mancata indicazione dell'indirizzo PEC personale;
c) la mancata sottoscrizione della domanda;
d) mancata fotocopia del documento di identità in corso di validità;
e) la mancata indicazione dell'indirizzo di posta elettronica certificata personale (Pec);
f) la presentazione di autocertificazioni relative al possesso dei requisiti, generali e specifici, di ammissione all'Avviso, rese in termini difformi da quanto disposto dalla normativa vigente in materia, da cui non si evince il possesso dei requisiti medesimi;
g) l'inoltro della domanda di partecipazione all'Avviso oltre il termine di scadenza del bando;
h) essere stato dispensato, destituito o licenziato da una pubblica amministrazione;
i) la omessa dichiarazione non altrimenti rilevabile, resa mediante autocertificazione ai sensi del D.P.R. n.445/00, contestuale e/o allegata all'istanza di ammissione, del possesso di uno solo dei requisiti generali e specifici di ammissione prescritti dal presente bando;

j) titolarità di rapporto di impiego a tempo indeterminato con questa A.S.L. nella medesima posizione funzionale e disciplina oggetto dell'Avviso.

Art. 4) - CRITERI DI VALUTAZIONE TITOLI

I punti per valutazione dei titoli (punti 20), valutati ai sensi del D.P.R. 10 dicembre 1997 n. 483, sono così ripartiti:

- titoli di carriera massimo punti 10
- titoli accademici e di studio massimo punti 3
- pubblicazioni e titoli scientifici massimo punti 3
- curriculum formativo/professionale massimo punti 4

Art. 5) - FORMAZIONE GRADUATORIA FINALE

La graduatoria finale è formata secondo l'ordine dei punteggi riportati da ciascun candidato, con l'osservanza, a parità di punti, delle preferenze previste dall'art. 5 del DPR n. 487/94 e ss.mm. ed ii. La graduatoria è approvata con provvedimento del Direttore Generale e sarà pubblicata sul sito ufficiale dell'ASL BR e sarà utilizzata con le modalità e nei limiti temporali imposti dalle leggi vigenti in materia.

Tutte le comunicazioni e/o notificazioni relative all'utilizzazione della graduatoria, anche per il conferimento di eventuali incarichi, verranno fatte esclusivamente a mezzo Posta Elettronica Certificata (PEC).
L'ASL BR non assume alcuna responsabilità per mancate comunicazioni e/o notificazioni dipendenti da inesatta indicazione dell'indirizzo di Posta Elettronica Certificata personale del candidato o dalla mancata o tardiva comunicazione dell'indirizzo di Posta Elettronica Certificata personale del candidato indicato nella domanda di partecipazione, o comunque per eventi imputabili a fatti di terzi, a caso fortuito o forza maggiore.

Art. 6) – INFORMATIVA SUL TRATTAMENTO DEI DATI PERSONALI

Ai sensi degli artt. 13 e 14 del Regolamento UE 679/2016 (Regolamento Generale sulla Protezione dei Dati – di seguito Regolamento) si informano i candidati che i dati personali forniti in sede di partecipazione alla presente procedura selettiva o comunque acquisiti a tale scopo dall'Azienda Sanitaria Locale Br, saranno trattati per le finalità di gestione della predetta procedura di selezione e saranno utilizzati anche successivamente all'eventuale instaurazione del rapporto di lavoro per le finalità inerenti alla gestione dello stesso.
Potranno essere acquisite d'ufficio alcune informazioni per verificare le dichiarazioni presentate dai candidati (es. richiesta di verifica del casellario giudiziale; richieste di conferma dei titoli di studio a Scuole ed Università, richiesta ai Comuni dello stato di famiglia, ecc.).
La base giuridica del trattamento è rinvenibile - nell'esecuzione di un compito di interesse pubblico o connesso all'esercizio di pubblici poteri di cui è investito il titolare del trattamento, nell'adempimento di un obbligo legale, nell'esecuzione del contratto di lavoro di cui l'interessato è parte o nell'esecuzione di misure precontrattuali adottate su richiesta dello stesso, nel perseguimento dell'interesse legittimo del Titolare (es.: tutela dei diritti del Titolare in sede stragiudiziale e giudiziale, ecc.).
Il conferimento dei dati personali è obbligatorio ai fini della valutazione dei requisiti di partecipazione e del possesso degli eventuali titoli previsti; la loro mancata indicazione comporta l'esclusione dalla procedura selettiva.
I dati personali dei candidati saranno trattati nei modi previsti dalla legge e nel rispetto del segreto professionale e d'ufficio.
Saranno trattati sia in forma cartacea, che in formato digitale e con l'adozione di misure tecniche ed organizzative per assicurare adeguati livelli di sicurezza da personale dipendente o da altri soggetti che

collaborano con l'Azienda, tutti debitamente a ciò autorizzati dal Titolare o da un suo delegato, nonché da soggetti appositamente designati dal Titolare quali Responsabili del trattamento dei dati personali.
I dati personali non verranno in alcun modo diffusi. Nella misura strettamente indispensabile per svolgere attività istituzionali previste dalle vigenti disposizioni in materia alcuni di essi potranno essere comunicati a soggetti pubblici a cui la comunicazione avviene in forza di obblighi normativi ed a soggetti terzi (persone fisiche o giuridiche) che svolgono servizi nei confronti di questa ASL BR.

Art. 7) – - MODALITÀ DI TRATTAMENTO DEI DATI FORNITI

Ai sensi degli artt. 13 e 14 del Regolamento UE 679/2016 (Regolamento Generale sulla Protezione dei Dati – di seguito Regolamento) si informano i candidati che i dati personali forniti in sede di partecipazione alla presente procedura selettiva o comunque acquisiti a tale scopo dall'Azienda Sanitaria Locale Br, saranno trattati per le finalità di gestione della predetta procedura di selezione e saranno utilizzati anche successivamente all'eventuale instaurazione del rapporto di lavoro per le finalità inerenti alla gestione dello stesso.

Potranno essere acquisite d'ufficio alcune informazioni per verificare le dichiarazioni presentate dai candidati (es. richiesta di verifica del casellario giudiziale; richieste di conferma dei titoli di studio a Scuole ed Università, richiesta ai Comuni dello stato di famiglia, ecc.).
La base giuridica del trattamento è rinvenibile - nell'esecuzione di un compito di interesse pubblico o connesso all'esercizio di pubblici poteri di cui è investito il titolare del trattamento, nell'adempimento di un obbligo legale, nell'esecuzione del contratto di lavoro di cui l'interessato è parte o nell'esecuzione di misure precontrattuali adottate su richiesta dello stesso, nel perseguimento dell'interesse legittimo del Titolare (es.: tutela dei diritti del Titolare in sede stragiudiziale e giudiziale, ecc.).
Il conferimento dei dati personali è obbligatorio ai fini della valutazione dei requisiti di partecipazione e del possesso degli eventuali titoli previsti; la loro mancata indicazione comporta l'esclusione dalla procedura selettiva.

I dati personali dei candidati saranno trattati nei modi previsti dalla legge e nel rispetto del segreto professionale e d'ufficio.
Saranno trattati sia in forma cartacea, che in formato digitale e con l'adozione di misure tecniche ed organizzative per assicurare adeguati livelli di sicurezza da personale dipendente o da altri soggetti che collaborano con l'Azienda, tutti debitamente a ciò autorizzati dal Titolare o da un suo delegato, nonché da soggetti appositamente designati dal Titolare quali Responsabili del trattamento dei dati personali.
I dati personali non verranno in alcun modo diffusi. Nella misura strettamente indispensabile per svolgere attività istituzionali previste dalle vigenti disposizioni in materia alcuni di essi potranno essere comunicati a soggetti pubblici a cui la comunicazione avviene in forza di obblighi normativi ed a soggetti terzi (persone fisiche o giuridiche) che svolgono servizi nei confronti di questa ASL BR.
I dati personali forniti all'Azienda Sanitaria Locale BR saranno conservati per il tempo necessario al perseguimento delle finalità per le quali sono trattati e comunque nel rispetto dei termini previsti dalle vigenti procedure di scarto degli archivi documentali (si richiama al riguardo il Massimario di scarto).
Nella qualità di interessato al trattamento, il candidato ha diritto di

- ottenere l'accesso ai propri dati personali ed alle informazioni relative agli stessi;
- ottenere l'aggiornamento, la rettifica dei dati inesatti o l'integrazione di quelli incompleti;
- ottenere la limitazione del trattamento dei dati personali che lo riguardano, nei casi previsti;
- ottenere la cancellazione (se sono venute meno le finalità del trattamento o l'interesse legittimo del Titolare e fatta eccezione per i dati contenuti in atti che devono essere obbligatoriamente conservati);
- opporsi al loro trattamento, in tutto o in parte, per motivi legittimi;
- proporre reclamo all'Autorità Garante per la Protezione dei dati personali, qualora ne ricorrano i presupposti, seguendo le procedure e le indicazioni pubblicate sul sito web dell'Autorità Garante www.garanteprivacy.it.

Per l'esercizio dei suddetti diritti, il candidato potrà presentare una istanza in forma scritta a:
TITOLARE DEL TRATTAMENTO :
AZIENDA SANITARIA LOCALE BR
in persona del suo legale rappresentante pro-tempore
Sede legale: via Napoli, n°8, 72100 – BRINDISI ; Email: direzionegenerale@asl.brindisi.it;
Pec: protocollo.asl.brindisi@pec.rupar.puglia.it
RESPONSABILE DELLA PROTEZIONE DEI DATI (RPD)
Contatti: Indirizzo: Via Napoli, n°8 , 72100 - BRINDISI;
Email: responsabileprotezionedati@asl.brindisi.it
Pec: protocollo.asl.brindisi@pec.rupar.puglia.it

Art. 8) – DISPOSIZIONI FINALI

La partecipazione all'avviso implica da parte del concorrente l'accettazione di tutte le disposizioni di legge vigenti in materia.
La valutazione dei titoli ai fini della formazione della graduatoria e l'attribuzione del relativo punteggio, sarà effettuata secondo le disposizioni previste dal DPR 483/97.
L'Azienda si riserva la facoltà, per legittimi motivi, di prorogare, sospendere, revocare in tutto o in parte o modificare il presente avviso di bando per eventuali motivate ragioni.
Per quanto non specificatamente espresso nel presente bando, valgono le disposizioni di legge che disciplinano la materia concorsuale, con particolare riferimento al Decreto Leg.vo 30.12.1992 n.502 e successive modificazioni ed integrazioni, al D.P.R. 10.12.1997 n. 483, al D.P.R. 10.12.1997, n.484 e al Decreto Leg.vo 30.03.2001 n.165 e successive modificazioni ed integrazioni.

Art. 9) - INFORMAZIONI

Per eventuali informazioni gli aspiranti potranno rivolgersi all'Area Gestione del Personale – U.O.S. Assunzioni, Concorsi e gestione delle Dotazioni Organiche tel. 0831/536718 – 0831/536173 – 0831/536727 - Mail areagestionedelpersonale@asl.brindisi.it - SITO INTERNET: www.sanita.puglia.it

IL DIRETTORE GENERALE
(Dr. Giuseppe PASQUALONE)

ALLEGATO - Schema di domanda *(*Avviso Pubblico, per soli titoli, per il conferimento di **INCARICHI A TEMPO DETERMINATO/SUPPLENZA DI DIRIGENTE MEDICO DISCIPLINA DI CHIRURGIA VASCOLARE***)*

Al Direttore Generale
dell'Azienda Sanitaria Locale BR
Via Napoli, 8 - 72100 Brindisi

Il sottoscritto _____
nato a _____il _____
residente in _____via _____ n. _____
cap_____
chiede di partecipare **all'Avviso Pubblico, per soli titoli, per il conferimento di INCARICHI A TEMPO DETERMINATO/SUPPLENZA DI DIRIGENTE MEDICO DISCIPLINA DI CHIRURGIA VASCOLARE**.
A tal fine, ai sensi degli artt. 46 e 47 del DPR n. 445 del 28.12.2000 e s.m.i., consapevole della responsabilità penale che – ai sensi dell'art. 76 del medesimo DPR n. 445/2000 – può derivare da dichiarazioni mendaci,

dichiara

a) di essere in possesso della cittadinanza italiana (ovvero di essere in possesso del seguente requisito sostitutivo della cittadinanza italiana_____);
b) di essere iscritto nelle liste elettorali del Comune di _____ (indicare i motivi della eventuale non iscrizione o della cancellazione dalle liste medesime).
c) di non aver riportato condanne penali e di non avere procedimenti penali in corso (in caso positivo dichiarare le condanne penali riportate e/o i procedimenti penali pendenti);
d) di essere in possesso della laurea in medicina e chirurgia conseguita presso l'Università di_____ _____ in data _____;
e) di essere in possesso della Specializzazione in_____ conseguita il_____ presso l'Università degli Studi di_____ _____ durata anni_____

ovvero

f) di essere regolarmente iscritto all'/al (ultimo/penultimo)_____anno della Scuola di Specializzazione in _____ presso l'Università degli Studi di_____ _____ durata anni_____;
g) di essere iscritto all'Albo Professionale dell'Ordine dei Medici Chirurghi della Provincia di _____ dal _____ al n._____ ;
h) di trovarsi nella seguente posizione nei riguardi degli obblighi militari _____;
i) di aver prestato o di prestare servizio presso le seguenti Pubbliche Amministrazioni _____ _____ (specificare di seguito le eventuali cause di cessazione di precedenti rapporti di pubblico impiego) ;
j) di avere diritto, a parità di punti, a preferenza ai sensi dell'art.5 del D.P.R 487/94 e successive modificazioni ed integrazioni in quanto _____ ;
k) di non essere stato dispensato, destituito o licenziato da una pubblica amministrazione;
l) - di possedere il seguente <u>indirizzo di posta elettronica certificata personale (Pec)</u> agli effetti di ogni comunicazione relativa all'avviso pubblico ed all'utilizzazione della graduatoria _____ _____(1);
m) - di aver preso visione del presente bando di avviso pubblico e di accettare senza riserve ogni prescrizione e precisazione dello stesso;
n) - di autorizzare la pubblicazione del proprio nominativo sul sito internet dell'ASL di Brindisi per tutte le comunicazioni inerenti il concorso pubblico;
o) - dichiara di aver letto e compreso l'informativa sul trattamento dei dati personali riportata all'art. 7 del bando;

Il sottoscritto allega alla presente domanda:

1) curriculum formativo e professionale autocertificato e relativa documentazione a corredo;
2) elenco dei documenti e titoli presentati;
3) copia documento d'identità in corso di validità

Data_____ Firma _____

---

(1) la mancata indicazione dell'indirizzo di Posta Elettronica Certificata Personale comporta l'esclusione del candidato dalla procedura concorsuale.

ASL TA

Avviso pubblico, per soli titoli, per il conferimento di eventuali incarichi a tempo determinato di Dirigente Medico varie discipline (Medicina nucleare, Otorinolaringoiatria e Psichiatria).

REGIONE PUGLIA
AZIENDA SANITARIA LOCALE TARANTO

In esecuzione della deliberazione D.G. n. 2468 del 27/11/2020 è indetto Avviso Pubblico, per soli titoli, per il conferimento di eventuali incarichi a tempo determinato nelle seguenti discipline:

a) Dirigente Medico di:

1. Medicina nucleare;
2. Otorinolaringoiatria;
3. Psichiatria.

Il trattamento economico è quello previsto dal vigente C.C.N.L. dell'Area della Dirigenza Medica e Veterinaria;
E' garantita pari opportunità tra uomini e donne per l'accesso al lavoro, ai sensi della Legge n. 125 del 10.04.1991 e successive mod. ed integrazioni.
La procedura per l'espletamento del presente avviso è disciplinata dal Dpr n. 483 del 10/12/1997 e successive modificazioni ed integrazioni.

1) Requisiti generali e specifici di ammissione.

- Possono partecipare al presente avviso pubblico tutti i cittadini comunitari e non, nel rispetto delle disposizioni di cui agli art. 38, comma1 del D. Lgs. 165/2001, come modificato dall'art. 7 della Legge n. 97/2013 e art. 22, comma 2 del D. Lgs 251/2007. I cittadini non italiani devono comunque avere adeguata conoscenza della lingua italiana;
- idoneità fisica all'impiego.
  Prima dell'assunzione, l'Azienda sottoporrà a visita di controllo il vincitore. Se l'accertamento sanitario risulterà negativo o se l'interessato non si presenterà, senza giustificato motivo, non si darà corso all'assunzione;
- laurea in medicina e chirurgia;
- specializzazione in una delle discipline oggetto dell'avviso pubblico o in quella equipollente e/o affine ove esistente.
- Ai sensi del comma 5 art. 2 ter D. Legge n. 18 del 17/03/2020 possono partecipare al presente avviso i medici specializzandi regolarmente iscritti al penultimo e all'ultimo anno del Corso della Scuola di specializzazione;
- iscrizione all'Albo dell'Ordine dei Medici, attestata da autocertificazione che conterrà data, numero e luogo di iscrizione. L'iscrizione al corrispondente albo professionale di uno dei Paesi dell'Unione Europea consente la partecipazione alla selezione, fermo restando l'obbligo dell'iscrizione all'albo in Italia prima dell'assunzione in servizio.
- assenza di condanne e di procedimenti penali in corso per reati che impediscono, ai sensi delle vigenti disposizioni, la costituzione del rapporto di impiego con la Pubblica Amministrazione.

Non possono accedere all'impiego coloro che siano esclusi dall'elettorato attivo e coloro che siano stati destituiti o dispensati dall'impiego presso pubbliche amministrazioni per aver conseguito l'impiego stesso mediante produzione di documenti falsi o viziati da invalidità non sanabile.
I requisiti prescritti devono essere posseduti alla data di scadenza del termine stabilito dal presente bando per la presentazione delle domande di ammissione al presente avviso pubblico.
Il difetto anche di uno solo dei requisiti prescritti comporta la non ammissione all'avviso.

Art. 2) Forme e modalità di presentazione
partecipazione

Le domande di ammissione, redatte utilizzando lo schema esemplificativo riportato in calce (allegato A),

ed indirizzate al Direttore Generale dell'Azienda Sanitaria Locale Taranto, devono essere prodotte entro il 15°(quindicesimo) giorno successivo alla data di pubblicazione del presente avviso nel Bollettino Ufficiale Regione Puglia.

I candidati interessati dovranno far pervenire la propria candidatura, al seguente indirizzo: assunzioneconcorsi.asl.taranto@pec.rupar.puglia.it mediante l'utilizzo di posta elettronica certificata personale, pena esclusione.

L'invio deve avvenire con i seguenti allegati solo in formato PDF:

- domanda, redatta usando lo schema esemplificativo allegato A) all'avviso, datata e firmata dal candidato;
- curriculum vitae, reso in forma di autocertificazione ai sensi del D.P.R.n.445/00, redatto usando lo schema esemplificativo Allegato B) al bando, datato e firmato dal candidato;
- copia documento di riconoscimento.

L'Amministrazione declina sin d'ora ogni responsabilità per dispersione di comunicazioni dipendenti da:

- Inesatte indicazioni dell'indirizzo pec da parte del candidato o da mancata oppure tardiva comunicazione del cambiamento dell'indirizzo pec indicato nella domanda;
- Eventuali disguidi tecnici/informatici (invio tramite pec), non imputabili a colpa dell'amministrazione, che si dovessero verificare da parte del server.

Per finalità di carattere esclusivamente organizzativo, nell'oggetto dell'e-mail deve essere indicato come codice identificativo la seguente dicitura: "Domanda di partecipazione relativa all'avviso pubblico, per soli titoli, per il conferimento di incarichi a tempo determinato di dirigente medico disciplina _____".

Nella domanda, della quale si allega uno schema esemplificativo (allegato A), i candidati devono dichiarare sotto la propria responsabilità e consapevoli delle sanzioni penali previste dall'art. 76 del DPR 28 dicembre 2000 n. 445 per le ipotesi di falsità in atti e di dichiarazioni mendaci:

- il cognome e il nome;
- la data, il luogo di nascita e la residenza;
- il codice fiscale;
- il possesso della cittadinanza italiana, salve le equiparazioni stabilite dalle leggi vigenti, o cittadinanza di uno dei Paesi dell'Unione Europea;
- il Comune nelle cui liste elettorali sono iscritti, ovvero i motivi della loro non iscrizione o della cancellazione dalle liste medesime;
- le eventuali condanne penali riportate (in caso negativo dichiararne espressamente l'assenza);
- diploma di laurea in medicina e chirurgia, con l'indicazione della data, sede e denominazione completa dell'istituto in cui il titolo stesso è stato conseguito;
- diploma di specializzazione in una delle discipline oggetto della selezione con l'indicazione della data, sede e denominazione completa dell'istituto in cui il titolo è stato conseguito ovvero iscrizione a partire dal quarto anno del corso di formazione specialistica nella specifica disciplina bandita con l'indicazione dell'anno di corso che si sta svolgendo e denominazione completa dell'istituto in cui è iscritta;
- l'iscrizione all'Albo dell'Ordine dei medici chirurghi;

- i servizi prestati presso Pubbliche Amministrazioni e le cause di risoluzione di precedenti rapporti di pubblico impiego;
- di non essere stato destituito o dispensato dall'impiego presso una pubblica amministrazione;
- il possesso di eventuali titoli che conferiscono il diritto di precedenza o preferenza nella nomina, ai sensi dell'art. 5 DPR 487/94 (in caso negativo omettere tale dichiarazione);
- eventuale recapito telefonico;
- l'autorizzazione all'Azienda al trattamento dei propri dati personali, ai sensi del Decreto Legislativo 30.06.2003 n. 196 e s.m.i. finalizzato agli adempimenti per l'espletamento della presente procedura di selezione;

Si precisa che in caso di utilizzo del servizio pec per l'invio della domanda di partecipazione, questo equivale automaticamente ad elezione di domicilio informatico per eventuali future comunicazioni da parte dell'azienda

nei confronti del candidato.
Tutti i candidati hanno l'obbligo di comunicare gli eventuali cambiamenti relativi all' indirizzo di posta elettronica.
La firma in calce alla domanda di partecipazione non necessita di autenticazione.
Si precisa che la domanda di partecipazione, compilata sulla base del fac simile allegato A) al presente atto, deve essere resa sotto forma di autocertificazione, ai sensi del DPR 445/00.
Si specifica inoltre che per una precisa valutazione, le dichiarazioni rese in forma di autocertificazione ai sensi del D.P.R. 445/00 all'interno della domanda di partecipazione (allegato A) e del curriculum vitae (allegato B), dovranno essere redatte in modo analitico dal candidato e contenere tutti gli elementi e informazioni previste dalla certificazione che sostituiscono, quali: denominazione del datore di lavoro (pubblico, privato, case di cura convenzionate), la qualifica con indicazione della disciplina, la natura del rapporto di lavoro (dipendente o autonomo o di collaborazione), tipologia del rapporto di lavoro (rapporto di lavoro a tempo determinato o indeterminato, a tempo pieno o parziale, con indicazione delle ore), eventuali periodi di interruzione nel rapporto e loro motivo, le date di inizio e di fine del servizio (indicando con precisione giorno, mese, anno). Per i titoli di studio universitari, deve essere indicato l'Ente che ha rilasciato il titolo, la durata del corso, la data di conseguimento, l'eventuale esame finale e la votazione riportata. Relativamente ai corsi di aggiornamento è necessario indicare l'ente che ha organizzato il corso, l'oggetto, la durata, la data di svolgimento dello stesso e l'eventuale esame finale, se come partecipante, docente o relatore. Per gli incarichi di docenza devono essere indicati l'ente che ha conferito l'incarico, le materie oggetto di docenza e il periodo in cui è stato svolto, con indicazione del giorno /mese/anno). Relativamente alle pubblicazioni e agli abstract indicare la rivista che ha curato la pubblicazione, la data, l'argomento, specificando se primo autore o coautore o unico autore della stessa.
E' necessario che le dichiarazioni sostitutive relativi ai titoli e ai servizi dichiarati nel curriculum vitae, ai sensi del DPR 445/2000 siano chiare e complete in ogni particolare per una corretta valutazione di quanto dichiarato nelle stesse. In caso contrario, saranno ritenute non valutabili.
L'Azienda si riserva la facoltà di verificare la veridicità delle dichiarazioni sostitutive rese dal candidato, con le modalità e nei termini previsti dalle vigenti disposizioni di legge.

Art. 3) Documentazione da allegare alla domanda di partecipazione

Alla domanda di partecipazione (allegato A) all'avviso pubblico i candidati devono allegare:

- curriculum vitae datato e firmato, reso in forma di autocertificazione ai sensi del D.P.R. n.445/00, redatto usando lo schema esemplificativo (allegato B), dal quale si evincano, tra l'altro, le attività formative e di aggiornamento;
- copia documento di riconoscimento.

Art.4) Trattamento dati personali

Ai sensi dell'articolo 10, comma 1, della legge 31 Dicembre 1996, n. 675 e successive mod. ed integrazioni, i dati personali forniti dal candidato saranno raccolti, presso all'U.O. Concorsi, Assunzioni, Gestione del Ruolo e gestione amm. va del personale convenzionato e pac dell'ASL TA, per le finalità di gestione della presente selezione pubblica e saranno trattati anche successivamente all'eventuale instaurazione del rapporto di lavoro per le finalità inerenti alla gestione del rapporto medesimo. La messa a disposizione di tali dati è obbligatoria ai fini della selezione.

Art. 5) Motivi di esclusione dall'avviso pubblico

L'ammissione e l'esclusione dei candidati è deliberata dal Direttore Generale.
L'elenco dei candidati ammessi al presente avviso sarà pubblicato sul sito internet aziendale www.asl.taranto.it nella sezione Albo Pretorio.
L'esclusione è disposta con provvedimento motivato da notificarsi agli interessati entro trenta giorni dall'esecutività della relativa Deliberazione.
Sono causa di esclusione:

- presentazione della domanda oltre i termini perentori;

- il mancato possesso anche di uno dei requisiti di ammissione di cui all'art 1) del presente bando;
- l'invio della domanda di partecipazione a mezzo pec senza i requisiti di cui all'art. 2) del presente bando;

Art. 6) Commissione Esaminatrice e valutazione titoli.

I titoli saranno valutati, ai sensi delle disposizioni contenute nel D.P.R. 483/1997, da apposite Commissioni Esaminatrici, designate dal Direttore Generale, per ogni disciplina messa a selezione.
Per la valutazione dei titoli la Commissione avrà a disposizione **20** punti così ripartiti:
10 punti per titoli di carriera;
3 punti per titoli accademici e di studio;
3 punti per pubblicazioni e titoli scientifici;
4 punti per curriculum formativo e professionale;
Non saranno valutati i titoli presentati oltre il termine di scadenza del presente bando.

Art. 7) Declaratorie

La partecipazione all'avviso pubblico implica da parte del candidato l'accettazione di tutte le disposizioni di leggi vigenti in materia.
Per tutto quanto ciò non espressamente previsto e menzionato nei precedenti paragrafi, valgono le disposizioni di legge che disciplinano la materia concorsuale.

8) Approvazione della graduatoria

Al termine delle operazioni, le Commissioni Esaminatrici formuleranno le graduatorie di merito per ogni disciplina messa a selezione ed in caso di parità di punteggio in considerazione dei criteri di cui all'allegato all'art. 5, comma 4 del DPR 487/94 e ss.mm. ed ii.

Successivamente, l'approvazione delle relative graduatorie saranno oggetto di apposite deliberazioni del Direttore Generale e saranno pubblicate sul sito internet aziendale www.asl.taranto.it nella sezione Albo Pretorio on line – sezione delibere del Direttore Generale.

L'Amministrazione si riserva la facoltà di prorogare, sospendere, revocare o modificare, in tutto o in parte il presente avviso senza che i concorrenti possano vantare pretese o diritti di sorta.

Per qualunque informazione o chiarimenti inerente il presente avviso gli interessati potranno rivolgersi presso *l'U.O. Concorsi, Assunzioni, Gestione del Ruolo e Gestione Amm.va del Personale Convenzionato Azienda Sanitaria Locale Taranto – Viale Virgilio n° 31, Taranto* – Tel. 099/7786538 – 761 – 539 (dal lunedì al venerdì dalle ore 10 alle ore 13).

Il Direttore Generale
Avv. Stefano Rossi

Fac-simile domanda di partecipazione (Allegato A)

Al Sig. Direttore Generale Asl Taranto
U.O. Concorsi, assunzioni, gestione e gestione amm.va del personale convenzionato e pac

Il/la sottoscritto/a_____

(indicare cognome e nome)

Chiede

di essere ammesso/a all'avviso pubblico, per soli titoli, per il conferimento di eventuali incarichi a tempo determinato di dirigente medico _____(indicare la disciplina per la quale si concorre).

A tal fine, sotto la propria personale responsabilità, ai sensi degli art. 46 e 47 del Dpr 445/2000 e consapevole delle sanzioni penali prevista dall'art. 76 dello stesso D.P.R., per le ipotesi di falsità in atti e dichiarazioni mendaci,

Dichiara

- di essere nato a_____prov. _____il_____;
- di risiedere a _____cap_____ Prov._____;
- via /Piazza _____ n._____;
- Cell: _____;
- codice fiscale:_____;
- di essere in possesso della cittadinanza italiana o di uno stato membro dell'Unione Europea _____ _____;
- di godere dei diritti civili e politici;
- di essere iscritto nelle liste elettorali del comune di _____;
- di aver/non aver riportato condanne penali e di non avere conoscenza di procedimenti penali pendenti (in caso negativo dichiararne espressamente l'assenza);
- di essere nei confronti degli obblighi militari nella seguente posizione: _____ _____;
- di essere in possesso dell'idoneità fisica all'impiego;
- di essere in possesso del seguente diploma di laurea: _____ conseguita in data_____ presso_____;
- di essere in possesso della seguente specializzazione: _____ conseguita in data_____presso _____ durata legale del corso di specializzazione:_____;

- di essere iscritta al _____ anno del corso di formazione specialistica in: _____presso_____ durata legale del corso di specializzazione:_____;

- di essere iscritto all'albo dell'Ordine dei Medici Chirurghi della Provincia di _____ dal_____;

- di essere/non essere stato destituito o dispensato dall'impiego, ovvero licenziato presso pubbliche amministrazioni e di non essere stato dichiarato decaduto dall'impiego presso pubbliche Amministrazioni per averlo conseguito mediante la produzione di documenti falsi o viziati da invalidità non sanabili;
- di aver/non aver prestato servizio alle dipendenze delle seguenti Amministrazioni Pubbliche, indicando le cause di risoluzione di tali rapporti;
- il possesso di eventuali titoli che conferiscono il diritto di precedenza o preferenza nella nomina, ai sensi dell'art. 5 Dpr487/94:_____;
- di accettare tutte le condizioni previste dal presente bando di selezione pubblica;
- di manifestare il proprio consenso, ai sensi del Decreto Legislativo n. 196/2003 e s.m.i., al trattamento dei dati personali per le finalità connesse alla presente procedura;

Chiede infine che ogni comunicazione relativa alla presente procedura concorsuale venga fatta al seguente indirizzo di posta elettronica certificata, impegnandosi a comunicare tempestivamente ogni eventuale variazione:

_____

_____

(data)

(firma)

(non autenticata ai sensi della L. 127/97)

Il/la sottoscritto/a allega alla presente domanda:

- copia del documento di riconoscimento;
- curriculum formativo e professionale autocertificato ai sensi del Dpr 445/2000

ALLEGATO B)

FAC SIMILE DI CURRICULUM VITAE RESO IN FORMA DI AUTOCERTIFICAZIONE AI SENSI DEL DPR 445/00 ALLEGATO ALLA DOMANDA DI AMMISSIONE ALL'AVVISO PUBBLICO, PER SOLI TITOLI, PER IL CONFERIMENTO DI EVENTUALI INCARICHI A TEMPO DETERMINATO COME DIRIGENTE MEDICO DISCIPLINA

_____

Al Sig. Direttore Generale Asl Taranto
U.O. Concorsi, assunzioni, gestione e gestione amm.va del personale convenzionato e pac

Il/La sottoscritto/a _____

A tal fine, **consapevole delle responsabilità penali cui può incorrere in caso di dichiarazioni mendaci, ai sensi e per ali effetti di cui agli artt. 46 e 47 del DPR 445/2000 sotto la propria responsabilità,**

DICHIARA

- di aver prestato i seguenti servizi presso:

– denominazione Ente _____
(indicare se Ente Pubblico o Istituto Accreditato o Istituto Privato non accreditato)
profilo _____
❏ dipendente a tempo indeterminato/determinato dal _(GG/MM/AA/)___ al _(GG/MM/AA/)_
¡ tempo pieno
¡ tempo ridotto (n. ore settimanali _____)
❏ con contratto libero professionale ovvero co.co.pro. (ore settimanali _____) dal _(GG/MM/AA/)___ al _(GG/MM/AA/)

– denominazione Ente _____
(indicare se Ente Pubblico o Istituto Accreditato o Istituto Privato non accreditato)
profilo _____ disciplina_____
❏ dipendente a tempo indeterminato/determinato dal _(GG/MM/AA/)___ al _(GG/MM/AA/)_
¡ tempo pieno
¡ tempo ridotto (n. ore settimanali _____)
❏ con contratto libero professionale ovvero co.co.pro.(ore settimanali _____) dal _(GG/MM/AA/)__ al _(GG/MM/AA/)_

-denominazione Ente _____
(indicare se Ente Pubblico o Istituto Accreditato o Istituto Privato non accreditato)
profilo _____ disciplina_____
❏ dipendente a tempo indeterminato/determinato dal _(GG/MM/AA/)___ al _(GG/MM/AA/)_
o tempo pieno
o tempo ridotto (n. ore settimanali _____)
❏ con contratto libero professionale ovvero co.co.pro. (ore settimanali _____) dal _(GG/MM/AA/)__

al _(GG/MM/AA/)_

Dichiara che: ❑ non ricorrono le condizioni di cui all'ultimo comma dell'art. 46 del D.P.R. 20.12.1979 N. 761, in presenza delle quali il punteggio di anzianità deve essere ridotto.

❑ ricorrono le condizioni di cui all'ultimo comma dell'art 46 del D.P.R. 20.12.1979 n. 761, in presenza delle quali il punteggio di anzianità deve essere ridotto.
La misura della riduzione del punteggio è _____

TITOLI ACCADEMICI E DI STUDIO
(oltre ai titoli specifici di ammissione richiesti dal bando)

• di possedere i seguenti titoli:

–
–
–

(con indicazione della data, della durata, della sede e della denominazione degli istituti in cui titoli sono stati conseguiti, ed indicazione dell'eventuale esame finale).

PUBBLICAZIONI E TITOLI SCIENTIFICI

• di aver prodotto le pubblicazioni e/o titoli scientifici edite a stampa attinenti la disciplina messa a concorso:

–
–
–

(indicando la rivista che ha curato la pubblicazione, l'argomento, la data e se autore o coautore)

- di aver partecipato ai seguenti corsi di aggiornamento:

TITOLO DEL CORSO _____
ENTE ORGANIZZATORE _____
LUOGO DI SVOLGIMENTO _____
DATA E DURATA DEL CORSO _____
ESAME FINALE_____
PRESENZIATO COME:
❑ partecipante
❑ relatore
❑ docente

TITOLO DEL CORSO _____

ENTE ORGANIZZATORE _____

LUOGO DI SVOLGIMENTO _____

DATA E DURATA DEL CORSO _____

ESAME FINALE_____

PRESENZIATO COME:

❏ partecipante

❏ relatore

❏ docente

TITOLO DEL CORSO _____

ENTE ORGANIZZATORE _____

LUOGO DI SVOLGIMENTO _____

DATA E DURATA DEL CORSO _____

ESAME FINALE_____

PRESENZIATO COME:

❏ partecipante

❏ relatore

❏ docente

TITOLO DEL CORSO _____

ENTE ORGANIZZATORE _____

LUOGO DI SVOLGIMENTO _____

DATA E DURATA DEL CORSO _____

ESAME FINALE_____

PRESENZIATO COME:

❏ partecipante

❏ relatore

❏ docente

- di aver svolto la seguente attività didattica:

CORSO DI STUDIO _____ E MATERIA DI INSEGNAMENTO _____

DAL _____ AL _____

PRESSO _____ (indicare la tipologia dell'Ente)

IMPEGNO ORARIO _____ (numero ore nell'anno scolastico/accademico)

CORSO DI STUDIO _____ E MATERIA DI INSEGNAMENTO _____

DAL _____ AL _____

PRESSO _____ (indicare la tipologia dell'Ente)

IMPEGNO ORARIO _____ (numero ore nell'anno scolastico/accademico)

Il sottoscritto/la sottoscritta, ai sensi dell'art.13 c.1 del D.lgs n.196/2003, autorizza il trattamento dei dati personali per le finalità di gestione del presente concorso e per l'eventuale assunzione in servizio e per la gestione del rapporto di lavoro.

SI ALLEGA COPIA DEL DOCUMENTO DI RICONOSCIMENTO

Data Firma

ASL TA

Avviso Pubblico per la formulazione di apposite graduatorie per il conferimento di incarichi di medici di Medicina Pediatrica nel Servizio di Consulenza Pediatrica Ambulatoriale - Progetto S.C.A.P.

AZIENDA SANITARIA LOCALE - TARANTO -

In esecuzione della Deliberazione del Direttore Generale n. 2456 del 27.11.2020 sono aperti i termini per la presentazione delle domande di partecipazione all'Avviso Pubblico per la formulazione di apposite graduatorie per il conferimento di incarichi di medici di Medicina Pediatrica nel Servizio di Consulenza Pediatrica Ambulatoriale - Progetto S.C.A.P – , ai sensi della DGR n. 129 del 07.02.2017, pubblicata nel BURP n. 22 del 17.02.2017:

1) REQUISITI DI PARTECIPAZIONE

Possono partecipare all'avviso in argomento, ai sensi della DGR n. 129 del 07.02.2017:

- **A)** i pediatri inseriti nella Graduatoria Regionale definitiva di Medicina Pediatrica valevole per l'anno 2020, pubblicata nel B.U.R.P. n. 148 del 19.12.2019;
- **B)** i medici non inseriti nella graduatoria regionale ma in possesso della specializzazione e dei requisiti per l'iscrizione nella graduatoria regionale;
- **C)** i medici che hanno conseguito il diploma di specializzazione in data successiva al termine di presentazione della domanda di inclusione nella graduatoria regionale anno 2020 (31.01.2019);

2) DOMANDA DI PARTECIPAZIONE

I medici interessati alla inclusione nella graduatoria di cui al presente Avviso devono inviare apposita domanda in bollo da Euro 16,00 che deve essere sottoscritta e corredata da fotocopia di un valido documento di identità, pena la non ammissione.

Le domande di partecipazione dovranno essere inviate entro e non oltre il termine di 10 giorni, che decorrono dal giorno successivo a quello della data di pubblicazione del presente Avviso sul Bollettino Ufficiale della Regione Puglia, unicamente con la seguente modalità:

- Spedizione a mezzo di Posta Elettronica Certificata, effettuata, esclusivamente a mezzo di un indirizzo pec personale e nominativo, in applicazione della L.150/2009 e con le modalità di cui alla circolare del Dipartimento della Funzione Pubblica n. 12/2010, al seguente indirizzo pec: **perconvenzionato.asl.taranto@pec.rupar.puglia.it** Si evidenzia che le domande inviate ad un indirizzo pec diverso e prive della marca da bollo non saranno prese in considerazione.

Le domande dovranno essere inviate entro e non oltre il decimo giorno successivo a quello della data di pubblicazione del presente Avviso all'Albo on line della ASL di Taranto, pena la esclusione delle stesse; pertanto, non saranno prese in considerazione le domande inviate dopo tale data. Qualora detto giorno sia festivo, il termine dei 10 giorni scade alle ore 23,59 del decimo giorno successivo a quello della data di pubblicazione del presente Avviso all'Albo on line della ASL di Taranto, anche nel caso in cui lo stesso sia festivo. La validità della domanda di partecipazione è subordinata, pena esclusione, all'utilizzo da parte del candidato, di un indirizzo di posta elettronica certificata (PEC) esclusivamente personale e nominativo. Non sarà, pertanto, ritenuta ammissibile la domanda inviata da una casella di posta elettronica semplice/ordinaria e/o da un indirizzo pec di terze persone e/o di aziende. Tutti i documenti richiesti (domanda di partecipazione e fotocopia del documento di identità) devono essere inviati in formato pdf in un unico file zip di dimensioni non superiori a 10 MB e non devono essere fotografati, ma scansionati.

La validità della trasmissione e ricezione del messaggio di posta elettronica certificata è attestata, rispettivamente, dalla ricevuta di accettazione e dalla ricevuta di avvenuta consegna. Le domande e le dichiarazioni inviate per via telematica sono valide se effettuate secondo quanto previsto dal D. Lgs. 235/2010 (Codice dell'Amministrazione Digitale). L'amministrazione declina sin d'ora ogni responsabilità per dispersione di comunicazioni dipendenti da eventuali disguidi tecnici/informatici, dovuti all'invio tramite pec, non imputabili a colpa dell'amministrazione, che si dovessero verificare da parte del server.

Il termine per la presentazione delle domande è perentorio e, pertanto, la domanda di partecipazione,

corredata dalla fotocopia del documento di identità, deve essere inviata, a pena di esclusione, entro il termine sopraindicato.
Si precisa che l'eventuale riserva di invio successivo alla data di scadenza del presente Avviso di documenti e qualsiasi altra comunicazione rettificativa o integrativa della domanda successiva alla data di scadenza dello stesso saranno privi di effetto e la domanda carente dei dati richiesti dal presente Avviso sarà esclusa.
Le domande di partecipazione dovranno essere redatte esclusivamente secondo lo schema allegato al presente Avviso. Si precisa che le domande incomplete o comunque redatte in difformità dal predetto schema **saranno escluse**.
Nella domanda di partecipazione all'Avviso Pubblico, datata e firmata, gli aspiranti dovranno dichiarare, sotto la propria responsabilità, ai sensi del D.P.R. 28/12/2000, n. 445 e successive modificazioni ed integrazioni, a pena di esclusione, il possesso dei seguenti requisiti:
a) cognome, nome, data, luogo di nascita e residenza, recapiti telefonici e indirizzo di posta elettronica certificata (P.E.C.);
b) il possesso del Diploma di Laurea con l'indicazione della data e della sede di conseguimento;
c) il possesso del diploma di Specializzazione in pediatria;
d) il numero di posizione occupato nella graduatoria regionale definitiva di Pediatria valevole alla data di scadenza del bando, con il relativo punteggio;
e) di non essere in nessuna delle condizioni di incompatibilità previste dall'art. 17 dell'A.C.N. per la pediatria di famiglia;
f) dichiarazione delle attività in via di svolgimento a qualsiasi titolo, anche precario, svolte alla data di scadenza del presente Avviso;
g) dichiarazione di residenza di almeno 2 anni nella Regione Puglia e nel Comune di residenza;
j) dichiarazione di eventuale partecipazione al Progetto S.C.A.P. in altre ASL della Regione Puglia;
k) il possesso di un'adeguata polizza RC professionale all'atto della sottoscrizione dell'incarico;
l) il consenso, ai sensi del D. lgs. n. 196/03, alla ASL TA al trattamento dei dati personali forniti, finalizzato agli adempimenti connessi all'espletamento della procedura, ivi compreso l'eventuale esercizio del diritto di accesso da parte degli aventi diritto;

3) OBBLIGHI DEI PARTECIPANTI

È obbligo dei partecipanti all'Avviso pubblico comunicare immediatamente, a mezzo pec, all'indirizzo **perconvenzionato.asl.taranto@pec.rupar.puglia.it**, qualsiasi variazione dovesse intervenire dopo la scadenza dei termini di partecipazione al presente Avviso, in riferimento ad eventuali rapporti di lavoro dipendente pubblico e/o privato, e a quant'altro dichiarato nella domanda di partecipazione, ai fini della valutazione di eventuali situazioni di incompatibilità sopravvenute e/o della durata dell'incarico.
Il mancato rispetto di tale obbligo comporta l'immediata decadenza dall'incarico eventualmente conferito.

4) GRADUAZIONE DELLE DOMANDE

Delle domande presentate dai medici Pediatri sarà predisposta una graduatoria sulla base del punteggio acquisito da ciascun concorrente ottenuto dalla somma dei seguenti titoli:

- Punteggio attribuito nella Graduatoria Regione Puglia;
- Residenza nella Regione Puglia da almeno 2 anni antecedenti al bando – 40 punti;
- Residenza nella Asl Ta da almeno 2 anni antecedenti al bando – 10 punti;
- A parità di punteggio prevale il più giovane di età anagrafica;
- I pediatri non inseriti in graduatoria regionale, di cui ai punti B) e C), saranno utilizzati in subordine ai Pediatri già inseriti in graduatoria e saranno graduati secondo l'anzianità di specializzazione, a parità di anzianità prevale l'età anagrafica più giovane.

Si specifica che, ai sensi della DGR n. 129 del 07.02.2017:

- i Pediatri al momento della sottoscrizione del contratto decadono automaticamente dalle altre graduatorie, tenuto conto che la partecipazione al progetto è previsto per una sola ASL all'interno della Regione;
- tutti gli aspiranti al momento della sottoscrizione del contratto non devono versare in situazione di incompatibilità ai sensi dell'art. 17 del vigente ACN per la pediatria;
- sono altresì incompatibili con il progetto SCAP i pediatri titolari di pensione a qualsiasi titolo;

- il medico pediatra, al momento dell'accettazione dell'incarico, deve essere in possesso di un'adeguata polizza RC professionale.

5) PROCEDURE DI CONVOCAZIONE E DI CONFERIMENTO DEGLI INCARICHI

Le procedure di convocazione e di conferimento degli incarichi e tutte le comunicazioni inerenti il presente Avviso saranno effettuate **solo ed esclusivamente** tramite Posta Elettronica Certificata (art. 16 comma 7 L. n. 2 del 28/01/2009).

Per l'inoltro delle comunicazioni, questa ASL non è responsabile della mancata ricezione dovuta ad indirizzi PEC scritti in modo errato e/o illegibile. La mancata ricezione delle comunicazioni inerenti al presente Avviso, dovuta ad un malfunzionamento del servizio di posta elettronica certificata del destinatario è a carico dello stesso ed esonera questa ASL da qualsiasi obbligo di reinvio delle stesse comunicazioni. La mancata visione delle suddette comunicazioni, da parte del medico interessato, nei termini indicati nelle stesse, nonché l'eventuale conseguente mancato riscontro sarà addebitabile alla esclusiva responsabilità del medico e non di questa ASL.

6) RINVIO

Per quanto non previsto nel presente avviso, nonché per il trattamento giuridico ed economico spettante ai medici aventi titolo, si rinvia alla normativa di cui all'ACN 29/07/2009 ed ai relativi accordi regionali e aziendali vigenti in materia. La ASL TA si riserva, a proprio insindacabile giudizio, la facoltà di sospendere, modificare o revocare, in tutto o in parte, il presente avviso, restando precluso ai concorrenti partecipanti qualsiasi protesta o diritto.

7) PRIVACY

I dati forniti dai partecipanti al presente avviso pubblico saranno trattati nel rispetto di quanto previsto dal D. Lgs. 196 del 2003 e successive modificazioni ed integrazioni.

8) CAUSE DI ESCLUSIONE

Costituiscono motivo di esclusione:

- il mancato possesso di uno o più requisiti sia generali che specifici richiesti per l'ammissione;
- la mancata sottoscrizione della domanda;
- la mancata fotocopia del documento di identità in corso di validità;
- l'inoltro della domanda di partecipazione all'avviso oltre il termine di scadenza del bando;
- la presentazione della domanda prima della pubblicazione del presente Avviso sul Bollettino Ufficiale della Regione Puglia;
- la mancata indicazione, nella domanda, di almeno uno dei requisiti di partecipazione di cui al presente Avviso;
- la mancata indicazione di un indirizzo personale e nominativo di posta elettronica certificata, cui questa ASL possa inviare tutte le comunicazioni inerenti il presente Avviso;
- la presentazione della domanda con modalità diverse da quelle indicate nel presente Avviso;
- l'eventuale riserva di invio successivo alla data di scadenza del presente Avviso di documenti e qualsiasi altra comunicazione rettificativa o integrativa della domanda successiva alla data di scadenza del presente Avviso;
- la redazione di domande incomplete dei dati necessari per la formulazione delle graduatorie o difformi dallo schema fac-simile allegato al presente Avviso.

9) INFORMAZIONI

Ogni ulteriore informazione, relativa al contenuto del presente avviso, potrà essere richiesta alla ASL TA – U.O. Concorsi, Assunzioni, Gest. Ruoli e Gest. Amm.va Personale Convenzionato e P.A.C., Viale Virgilio, 31, 3° piano – Taranto –Tel. 099- 7786192-3.

IL DIRETTORE GENERALE
AVV. Stefano ROSSI

AL DIRETTORE GENERALE ASL TA
U.O. Concorsi, Assunzioni, Gestione del Ruolo,
Gestione Amm.va Personale Convenzionato e P.A.C.
VIALE VIRGILIO, 31
74121 TARANTO

MARCA
DA BOLLO
DI € 16,00

OGGETTO: Domanda di adesione per medici specialisti Pediatri al progetto S.C.A.P. (Servizio di Consulenza Pediatrica Ambulatoriale) -anno 2021 -

Il sottoscritto dr. _____ nato a _____Prov._____ il_____residente a_____Prov._____Via_____ _____n._____c.a.p._____Tel._____indirizzo P. E.C._____chiede di partecipare al Progetto S.C.A.P. (Servizio di Consulenza Ambulatoriale Pediatrica) ASL TA, per l'anno 2021

A tal fine dichiara, ai sensi del D.P.R. n. 445/2000, (barrare le caselle interessate):

☐ Di essere in possesso del diploma di Laurea in medicina e chirurgia conseguito presso l'Università di __ _____ in data_____con voto_____;

☐ Di aver conseguito il diploma di specializzazione in Pediatria in data_____ con voto_____;

☐ Di aver conseguito il diploma di specializzazione in Pediatria in data_____ successiva al termine di presentazione della domanda di inclusione nella graduatoria regionale anno 2020, con voto_____ (allega attestazione);

☐ Di essere inserito nella graduatoria regionale definitiva di medicina pediatrica valevole per l'anno 2020 pubblicata nel B.U.R.P. n. 148 del 19.12.2019, al posto n._____ con punti_____;

☐ Di non essere inserito nella graduatoria regionale definitiva di medicina pediatrica valevole per l'anno 2020;

☐ Di non essere in nessuna delle condizioni di incompatibilità previste dal bando stesso;

☐ Di svolgere altre attività (indicare le attività svolte, a qualsiasi titolo, alla data del bando):

_____

_____

_____

☐ Di essere residente nella Regione Puglia da almeno 2 anni;

☐ Di essere residente nel Comune di _____ da almeno 2 anni;

☐ Di non aver presentato istanza di partecipazione al Progetto S.C.A.P. in altre ASL della Regione Puglia;

☐ Di aver presentato istanza di partecipazione al Progetto S.C.A.P. in altre ASL della Regione Puglia (indicare le sedi) _____;

☐ Di disporre di adeguata polizza RC professionale;

☐ Di impegnarsi a stipulare adeguata polizza RC professionale all'atto dell'accettazione dell'incarico;

Allega alla presente domanda, a pena di esclusione:

-Fotocopia del documento di identità in corso di validità.
Il/La sottoscritto/a chiede, infine, che ogni comunicazione relativa al presente avviso sia effettuata **solo ed esclusivamente** al seguente **Indirizzo Personale e Nominativo di Posta Elettronica Certificata** (*scrivere in modo chiaro e leggibile*)**:**

_____

Il/La sottoscritto/a dichiara fin da ora di accettare senza alcuna riserva, tutte le condizioni fissate dall'Accordo Collettivo Nazionale del 29/07/2009, che disciplina i rapporti con i medici di medicina generale, del quale ha integrale conoscenza, e dichiara formalmente, sotto la propria responsabilità ai sensi del D.P.R. del 28/12/2000 n. 445 e successive modificazioni ed integrazioni, che quanto riportato nella presente domanda corrisponde a verità.
Il/La sottoscritto/a dichiara, inoltre, di esprimere il proprio consenso al trattamento dei dati acquisiti attraverso la presente domanda, nel rispetto di quanto previsto del D. Lgs. 196/2003 e successive modificazioni ed integrazioni.

_____ _____

(data) (firma)

ASL TA

Avviso pubblico per il conferimento di un incarico di Direttore della Struttura Complessa di MEDICINA INTERNA presso il P.O. di Martina Franca.

In esecuzione della Deliberazione D.G. n. 2483 del 30/11/2020 ed ai sensi del D.P.R. n.484 del 10/12/97, dell'art. 15-ter del decreto legislativo n.502 del 30/12/92 e ss.mm.ii, della legge n.189/12 e del R.R. n.24/13, è indetta pubblica selezione per il conferimento di:

un incarico quinquennale di Direttore della Struttura Complessa di MEDICINA INTERNA presso il P.O. di Martina Franca - Asl Taranto.

Ruolo: Sanitario
Profilo professionale: Direttore Medico
Area: Medica
Disciplina: Medicina Interna

L'incarico sarà conferito dal Direttore Generale con le modalità e le condizioni previste dall'art. 15 del D.lgs. n. 502/1992 e successive modifiche ed integrazioni, dal D.P.R. n. 484/1997 per la parti applicabili, dal D.L. n. 158/2012 convertito in legge n. 189/2012, nonché dai *"criteri per il conferimento degli incarichi di direzione di struttura complessa per la dirigenza medica e sanitaria nelle aziende/enti del servizio sanitario regionale" come da Regolamento Regionale n. 24 del 03/12/2013*.

A norma dell'art. 7, punto 1), del Decreto Legislativo 30 marzo 2001, n. 165, è garantita parità e pari opportunità tra uomini e donne per l'accesso al lavoro ed al relativo trattamento sul lavoro.

DEFINIZIONE DEL FABBISOGNO

	Categoria	**Descrizione**
Profilo oggettivo	**Definizione del fabbisogno specifico**	L'Azienda ASL TA si caratterizza per una duplice vocazione terapeutico assistenziale: la gestione dell'Emergenza-Urgenza e la cura della Patologia Oncologica. Occorre, altresì, puntualizzare che l'Azienda si caratterizza anche per una particolare complessità, determinata soprattutto dalla sua strutturazione "multi-presidio" e dalla presenza, al suo interno, di molteplici Specialità e/o Macro Specialità. Il presidio Valle D'Itria è posto alla convergenza di un ampio territorio, in quanto snodo tra tre provincie (Taranto Brindisi e Bari) e determina da parte delle UU.OO. CC. una costante risposta alle domande di prestazioni che, provenienti da diversi territori, trovano accesso dal Pronto Soccorso assicurando disponibilità h24 ed erogando prestazioni, specialmente nel periodo estivo per il notevole afflusso di persone che risiedono nelle zone limitrofe con aumento della richiesta di assistenza sanitaria. La struttura complessa di Medicina Generale afferisce al Dipartimento Gestionale di area medica che comprende altresì le seguenti Unità Operative: S.C. Medicina Generale P.O. Orientale; S.C. Medicina Generale P.O. Orientale; S.C. Medicina Generale P.O. Centrale; S.C. Neurologia; S.C. Gastroenterologia; S.C. Pneumologia; S.S.D. Geriatria; S.S. Epatologia e fisiopatologia gastrointestinale; S.S. Continuità assistenziale patologie neurodegenerative; S.S.D. Endocrinologia; S.S. Malattie degenerative dell'età senile; S.S. Patologie del metabolismo e vascolari; S.S. Celiachia e reumatologia; S.S.D. Allergologia; S.S.Dermatologia; S.S. Lungodegenza Medica post-acuzie; S.S.Patologie del metabolismo e vascolari L'Unità Operativa di Medicina Generale articola la propria offerta in regime di degenza (ordinaria e day hospital), ambulatoriale e Day Service.

		Se ne sottolinea la strategicità in entrambi gli ambiti vocazionali. Infatti l'Unità Operativa di Medicina Generale collabora con molti altri specialisti nel trattamento di svariate patologie. La Medicina Generale del Presidio di Martina Franca ponendosi quale riferimento all'interno della complessiva organizzazione ospedaliera dovrà garantire, nel rispetto dei criteri di appropriatezza, la trattazione di una casistica che assicuri almeno un ICM superiore a 1.

Regime Ordinario			2015	2016	2017	2018	2019
OFFERTA		PL	22	22	29	29	29
		PL75%	33,46	35,31	40,53	41,45	46,34
PRODUZIONE		Casi	939	999	1.127	1.173	1.268
		Trasferimenti	6	12	15	11	16
		% Casi Urgenti	100,00%	99,80%	99,91%	99,91%	100,00%
		Fatturato	2.874.079	3.106.794	3.736.575	3.922.530	4.411.138
		Costo Medio per Punto DRG	2.857,7	2.875,9	2.925,7	2.974,0	2.995,3
		Giornate di Degenza Ordinaria	9159	9666	11094	11346	12685
		Degenza Media	9,8	9,7	9,8	9,7	10,0
		DM Trimmata	9,4	9,4	9,8	9,6	9,9
		Tasso mortalità	10,54%	7,91%	0,00%	0,00%	0,00%
INDICI DI ATTIVITA'	Complessità della casistica	Punti DRG Totali	1.006	1.080	1.277	1.319	1.473
		Peso Medio	1,07	1,08	1,13	1,12	1,16
		Indice di caseMix	1,09	1,11	1,12	1,08	1,10
		Indice comparativo di Performance	0,88	0,85	0,84	0,84	0,89
	Distribuzione della casistica per complessità	Casi con peso <=1	33,1%	33,3%	26,9%	30,7%	23,7%
		Casi con peso >1 and <=2,5	66,6%	65,8%	72,8%	68,9%	75,8%
		Casi con peso >2,5	0,3%	0,9%	0,4%	0,4%	0,6%
	Indici di utilizzo	Tasso di Occupazione	114,1	120,4	104,8	107,2	119,8
		Turnover	-1,2	-1,6	-0,5	-0,6	-1,7
		Rotazione	42,7	45,4	38,9	40,4	43,7
	Indici proxy di appropriatezza	Casi Outlier	38	40	41	34	31
		Giornate Outlier	281	251	229	168	187
		Casi di 1 giorno	59	58	77	56	48
		% Casi 1 gg sul totale della casistica	6,3%	5,8%	6,8%	4,8%	3,8%
		DRG Spazzatura	0	0	0	0	0
ATTRATTIVITA'		% Residenti ASL TA	80,9%	80,6%	80,1%	82,1%	79,5%
		% residenti in Regione	17,3%	17,0%	18,0%	16,8%	19,2%
		%residenti Fuori Regione	0,9%	1,6%	1,9%	1,1%	1,3%
DISTRIBUZIONE ANAGRAFICA DELLA CASISTICA		Età media casistica	76,01	74,34	77,14	77,33	76,19
		Età<=15	0,0%	0,0%	0,0%	0,0%	0,0%
		15<Età<=45	5,1%	6,3%	3,5%	3,5%	4,0%
		45<Età<=65	11,6%	15,2%	11,6%	12,5%	15,2%
		Età>65	83,3%	78,5%	84,9%	84,0%	80,8%

Fonte SDO

Casistica primi 20 DRG in regime ordinario

DRG	DENOMINAZIONE	2015	2016	2017	2018	2019
009	Edema polmonare e insufficienza respiratoria	97	130	184	182	172
010	Insufficienza cardiaca e shock	138	135	98	87	98
011	Ischemia cerebrale transitoria	61	76	99	112	68
012	Emorragia intracranica o infarto cerebrale	64	51	72	66	49
014	Insufficienza renale	34	29	51	66	102
015	Emorragia gastrointestinale con CC	22	20	80	55	67
016	Setticemia senza ventilazione meccanica = 96 ore, età > 17 anni	13	13	30	46	106
017	Cirrosi e epatite alcolica	29	29	31	29	40
018	Malattie del pancreas eccetto neoplasie maligne	19	28	22	31	57
019	Infezioni e infiammazioni respiratorie, età > 17 anni con CC	3	9	43	45	53
022	Disturbi della nutrizione e miscellanea di disturbi del metabolismo, età > 17 anni con CC	6	13	40	45	47
023	Anomalie dei globuli rossi, età > 17 anni	50	41	9	4	10
026	Neoplasie dell'apparato respiratorio	18	20	24	25	24
027	Polmonite semplice e pleurite, età > 17 anni con CC	39	25	6	15	15

028	Neoplasie maligne dell'apparato digerente con CC	12	16	22	29	19
029	Neoplasie maligne dell'apparato epatobiliare o del pancreas	13	13	27	18	24
031	Disturbi della nutrizione e miscellanea di disturbi del metabolismo, età > 17 anni senza CC	4	8	16	20	32
032	Infezioni del rene e delle vie urinarie, età > 17 anni con CC	14	16	11	16	23
034	Malattie degenerative del sistema nervoso	12	8	13	17	15
035	Occlusione gastrointestinale con CC	9	9	4	18	6
	Altri	657	689	882	926	1027
	Totale complessivo	**939**	**999**	**1127**	**1173**	**1268**

	Categoria	Descrizione
Profilo soggettivo	**Organizzazione e gestione risorse**	• Gestire le risorse assegnate in relazione agli obiettivi annualmente assegnati. • Inserire, coordinare e valutare il personale della struttura relativamente a competenze professionali e comportamenti organizzativi. • Gestire i conflitti e costruire un buon clima organizzativo sia internamente alla struttura, sia nella relazione con le strutture aziendali. • Programmare i fabbisogni formativi in ambito aziendale sulle tematiche a valenza orizzontale. • Promuovere e gestire riunioni di carattere organizzativo e audit favorendo il lavoro d'équipe e l'integrazione tra le diverse strutture aziendali. • Promuovere il diritto alla informazione interattiva dell'utente
	Relazione rispetto all'ambito lavorativo	• Dimostrare di possedere la disponibilità e la capacità di lavorare positivamente in équipe multidisciplinari. • Partecipare fattivamente alla costruzione di una cultura "no blame" e di valorizzazione dell'errore come stimolo al miglioramento. • Dimostrare di possedere uno stile di direzione assertivo. • Dimostrare di avere capacità di ascolto e di mediazione. • Dimostrare di aver valorizzato il contributo dei collaboratori. • Dimostrare di saper valorizzazione il contributo degli stakeholders. • Promuovere il diritto all'informazione dell'utente.
	Innovazione, ricerca e governo clinico	• Progettare e favorire l'introduzione di nuovi modelli organizzativi. • Sperimentare l'adozione di strumenti innovativi per la gestione del rischio. • Assicurare la corretta applicazione delle procedure cliniche. • Favorire l'introduzione di nuovi modelli organizzativi flessibili e l'adozione di procedure innovative
	Gestione della sicurezza sul lavoro e della privacy	• Assicurare e promuovere comportamenti professionali nel rispetto delle normative generali e specifiche sulla sicurezza sul lavoro e sulla privacy. • Promuovere l'identificazione e la mappatura dei rischi prevedibili e gestibili collegati all'attività professionale. • Assicurare e promuovere comportamenti professionali nel rispetto delle normative generali e specifiche sulla sicurezza e sulla privacy.
	Anticorruzione	• Promuovere l'osservanza del codice di comportamento dei pubblici dipendenti. • Garantire il rispetto della normativa in ambito anticorruzione e promuovere la conoscenza delle disposizioni aziendali in materia nell'ambito della struttura gestita. • Collaborare con il Responsabile Aziendale della Prevenzione della Corruzione al miglioramento delle prassi aziendali.
	Conoscenze, metodiche e tecniche	• Capace di implementare nuovi setting assistenziali in modo da ridurre i tempi di degenza e di ospedalizzazione sviluppando e spostando il ricovero in attività di day service per i DRG lea potenzialmente inappropriati.
	Esperienze specifiche	• esperienza nella gestione di tutte le attività e problematiche assistenziali relative all'area della medicina internistica con casistica di medio - alta complessità diagnostico terapeutica, con particolare riferimento ai pazienti affetti da polimorbidità; • esperienza documentata di autonomia funzionale e diagnostica nell'uso degli apparecchi ecografici • conoscenze e competenze organizzative e gestionali sui percorsi dell'emergenza/urgenza in campo internistico; • nell'implementazione di PDTA
	Percorsi formativi	• Attività formativa degli ultimi 10 anni con esperienza nella gestione di tutte le attività e problematiche assistenziali
	Pubblicazioni	• Produzione scientifica di rilievo nazionale e internazionale degli ultimi 10 anni.

ART.1 REQUISITI GENERALI RICHIESTI PER L'AMMISSIONE

Possono partecipare alla selezione coloro che, alla data di scadenza del termine stabilito dal presente avviso per la presentazione delle domande, siano in possesso dei requisiti generali di ammissione elencati nel presente articolo e di quelli specifici indicati nel successivo articolo 2.

1. Possono partecipare tutti i cittadini comunitari e non, nel rispetto delle disposizioni di cui agli art.38 del D.Lgs 165/2001 e 22, comma 2 del D.Lgs 251/2007. I cittadini non italiani devono comunque avere adeguata conoscenza della lingua italiana;
2. Idoneità fisica al regolare svolgimento del servizio. L'accertamento dell'idoneità fisica al servizio è effettuato a cura della Asl prima dell'immissione in servizio;
3. Godimento dei diritti civili e politici. Non possono accedere agli impieghi coloro che siano stati esclusi dall'elettorato politico attivo;
4. Non essere stati destituiti o dispensati dall'impiego presso una Pubblica Amministrazione. Non possono accedere agli impieghi coloro che siano stati dispensati dall'impiego presso una Pubblica Amministrazione per aver conseguito l'impiego stesso mediante la produzione di documenti falsi o viziati da validità non sanabile.

I requisiti di cui sopra ed i requisiti specifici di cui al successivo art.2 devono essere posseduti alla data di scadenza del termine stabilito nel presente avviso di selezione per la presentazione delle domande di partecipazione e l'omessa indicazione anche di un solo requisito richiesto per l'ammissione determina l'esclusione dalla procedura.

ART.2 REQUISITI SPECIFICI DI AMMISSIONE

1. Laurea in Medicina e Chirurgia;
2. Iscrizione all'albo professionale dei medici chirurghi. L'iscrizione al corrispondente Albo Professionale di uno dei Paesi della Unione Europea consente la partecipazione all'Avviso pubblico, fermo restando l'obbligo dell'iscrizione all'Albo in Italia prima dell'assunzione in servizio;
3. Specializzazione nella disciplina oggetto dell'incarico o in disciplina equipollente.

Anzianità di servizio (maturata negli enti e nelle forme indicate nell'art.10 del D.P.R. 484/97) di sette anni, di cui cinque nella disciplina specifica o disciplina equipollente e specializzazione nella disciplina specifica o in disciplina equipollente ovvero anzianità di servizio di dieci anni nella disciplina specifica. Ai sensi di quanto previsto dal Decreto Ministeriale 23/03/00, n.184, nell'ambito del requisito di anzianità di servizio di sette anni richiesto ai medici in possesso di specializzazione, sono valutabili i servizi prestati in regime convenzionale presso strutture a diretta gestione delle aziende sanitarie e del Ministero di Sanità, in base ad accordi nazionali. Nei certificati di servizio e/o nelle autocertificazioni devono essere indicate le posizioni funzionali o le qualifiche attribuite, le discipline nelle quali i servizi sono stati prestati, nonchè le date iniziali e terminali dei relativi periodi di attività. In particolare, l'anzianità di servizio utile per l'accesso al secondo livello dirigenziale deve essere maturata presso amministrazioni pubbliche, istituti di ricovero e cura a carattere scientifico, istituti o cliniche universitarie e istituti zooprofilattici sperimentali. È valutato il servizio non di ruolo a titolo di incarico, di supplenza o in qualità di straordinario, ad esclusione di quello prestato con qualifiche di volontario, di precario, di borsista o similari, ed il servizio di cui al comma 7 dell'articolo unico del d.l. n.817 del 23/12/78, convertito con modificazioni dalla l. n.54 del 19/02/79. Il triennio di formazione di cui all'art.17 del D.P.R. n.761 del 20/12/79, è valutato con riferimento al servizio effettivamente prestato nelle singole discipline. A tal fine nelle certificazioni dovranno essere specificate le date iniziali e terminali del periodo prestato in ogni singola disciplina; detta valutazione sarà effettuata con riferimento all'orario settimanale svolto rapportato a quello dei medici dipendenti delle Aziende Sanitarie.

4. Curriculum professionale redatto ai sensi dell'art. 8 del D.P.R. 484/97; con riferimento:
    a) Alle competenze tecnico-professionali necessarie per l'effettivo svolgimento della tipologia di incarico in oggetto;
    b) Scenario organizzativo in cui ha operato;
    c) Ruoli di responsabilità precedentemente rivestiti;

d) Rilevanza dell'attività di ricerca svolta nel corso dei precedenti incarichi;
e) Particolari risultati ottenuti nelle esperienze professionali precedenti;
f) Alla tipologia delle istituzioni in cui sono allocate le strutture presso le quali il candidato ha svolto la propria attività ed alla tipologia delle prestazioni erogate dalle strutture medesime;
g) Alla posizione funzionale del candidato nelle strutture ed alle sue competenze, con indicazioni di eventuali specifici ambiti di autonomia professionale con funzioni di direzione;
h) Alla tipologia qualitativa e quantitativa delle prestazioni effettuate dal candidato;
i) Ai soggiorni di studio o di addestramento professionale per attività attinenti alla disciplina in rilevanti strutture italiane o estere di durata non inferiore a tre mesi con esclusione dei tirocini obbligatori;
j) Alla attività didattica presso corsi di studio per il conseguimento di diploma universitario, di laurea o di specializzazione ovvero presso scuole per la formazione di personale sanitario con indicazione delle ore annue di insegnamento;
k) Alla partecipazione a corsi, congressi, convegni e seminari, anche effettuati all'estero, valutati secondo i criteri di cui all'art.9 del D.P.R. 484/97, nonché alle pregresse idoneità nazionali. Si considerano corsi di aggiornamento tecnico/professionale i corsi, i seminari, i convegni ed i congressi che abbiano, in tutto o in parte, finalità di formazione e aggiornamento professionale di avanzamento di ricerca scientifica (art.9, c.2 D.P.R. 484/97);
l) Altri eventuali ulteriori titoli utili agli effetti della valutazione di merito.

Nella valutazione del curriculum è presa in considerazione altresì la produzione scientifica strettamente pertinente alla disciplina, pubblicata su riviste italiane o straniere caratterizzate da criteri di filtro nell'accettazione dei lavori, della quale produzione sarà valutato l'impatto sulla comunità scientifica.

Oltre l'elenco cronologico delle pubblicazioni vanno allegate le pubblicazioni ritenute più significative.

I contenuti del curriculum, esclusi quelli di cui al punto 4) lettera h, e le pubblicazioni possono essere autocertificati dal candidato (D.P.R. 484/97 art.8 c.5).

L'Azienda si riserva la facoltà di procedere a controlli a campione per accertare la veridicità delle dichiarazioni rilasciate dal candidato.

Ai sensi dell'art.15, comma 2, del D.P.R. 484/97, fino all'espletamento del primo corso di formazione manageriale di cui all'art. 7 dello stesso D.P.R., l'incarico di Dirigente Medico Direttore di Struttura Complessa è attribuibile con il possesso dei requisiti di cui ai punti 1), 2), 3) 4) sopra riportati, fermo restando l'obbligo di acquisire l'attestato di formazione manageriale nel primo corso utile o, per i candidati della Regione Puglia, una volta reso disponibile dal sistema sanitario regionale. La mancata partecipazione ed il mancato superamento del primo corso utile, successivamente al conferimento dell'incarico, determina la decadenza dall'incarico stesso.

Ai sensi del comma 4 del citato art.15 del D.P.R. 484/97 gli incarichi sono attribuibili ai dirigenti medici in possesso della idoneità nazionale conseguita in base al pregresso ordinamento, restando comunque fermo l'obbligo di acquisire l'attestato di formazione manageriale nel primo corso utile.

I predetti requisiti, particolari e generali, devono essere posseduti alla data di scadenza del termine stabilito nel presente bando per la presentazione della domanda di ammissione.

L'accertamento dei requisiti di cui al presente articolo è effettuato dalla Commissione di esperti.

ART.3 COMMISSIONE

Per l'affidamento dell'incarico di cui al presente avviso, secondo quanto previsto dall'art.15, D. Lgs. n.502/92

e ss. mm. ii. sarà nominata, dopo la scadenza del termine per la presentazione delle istanze, apposita Commissione composta dal Direttore Sanitario Aziendale e da tre Direttori di Struttura Complessa della disciplina oggetto dell'incarico da conferire, da individuarsi tramite sorteggio, con le modalità e procedure di cui alla legge 189/2012 e del R.R. 24/13, da un elenco nazionale nominativo costituito dall'insieme degli elenchi regionali dei Direttori di Struttura Complessa appartenenti ai ruoli regionali del S.S.N. Per ogni componente titolare va sorteggiato un componente supplente, fatta eccezione per il Direttore Sanitario. Il sorteggio dei componenti la Commissione esaminatrice verrà effettuato presso la sede legale dell'Azienda viale Virgilio 31 alle ore 10,00 del primo lunedì del mese successivo alla data di scadenza del termine per la presentazione delle domande. In caso di giorno festivo sarà effettuato nello stesso luogo e alla stessa ora del primo giorno successivo non festivo.

ART.4 ESCLUSIONE DALLA PROCEDURA SELETTIVA

L'accertamento del possesso dei requisiti di cui all'art.5 del D.P.R. 484/97 è effettuato dalla Commissione.

L'accertamento relativo all'inoltro dell'istanza di partecipazione nei termini verrà effettuato dall'Area Gestione del Personale. L'ammissione e l'eventuale esclusione per inoltro tardivo verrà effettuata con deliberazione del Direttore Generale.

Art.5 VALUTAZIONE

Conclusa la procedura di ammissione, di cui all'art.5 del D.P.R. 484/97, la Commissione ai sensi dell'art.15, comma 7 bis punto b del D. Lgs. n.502/92 e ss. mm. ii., effettua la valutazione tramite l'analisi comparativa dei curricula, dei titoli professionali posseduti, avuto anche riguardo alle necessarie competenze organizzative e gestionali, dei volumi dell'attività svolta, dell'aderenza del profilo ricercato e degli esiti del colloquio.

La Commissione sulla base del provvedimento adottato dal Direttore Generale di cui all'art.3, comma 3 del regolamento regionale n.24/13 (caratteristiche della Struttura sotto il profilo oggettivo e soggettivo) valuta i contenuti del curriculum e gli esiti del colloquio e attribuisce un punteggio basato su di una scala di misurazione, pervenendo alla formulazione della terna, sulla base dei migliori punteggi attribuiti. La valutazione dovrà essere specificatamente orientata alla verifica dell'aderenza alle caratteristiche professionali oggettive e soggettive della struttura, tutte riportate nel presente avviso. Ai fini della valutazione delle macro aree, si fanno propri i criteri già previsti dal disapplicato art.8 del D.P.R. n.484/97 in quanto ancora attuali nella loro esplicitazione, ciò per il combinato disposto del D.P.R. citato, della legge 189/2012 e dell'art.7 del R.R. 24/13, cui si rinvia.

I contenuti del curriculum, ai fini della valutazione concernono le attività professionali, di studio, direzionali-organizzative con riferimento:

alla tipologia delle istituzioni in cui sono allocate le strutture presso le quali il candidato ha svolto la sua attività e alla tipologia delle prestazioni erogate dalle strutture medesime;

alla posizione funzionale del candidato nelle strutture ed alle sue competenze con le indicazioni di eventuali specifici ambiti di autonomia professionale con funzioni di direzione;

alla tipologia qualitativa e quantitativa delle prestazioni effettuate dal candidato anche con riguardo all'attività/casistica trattata nei precedenti incarichi, misurabile in termini di volume e complessità. Le casistiche devono essere riferite al decennio precedente alla data di pubblicazione dell'avviso per estratto nella Gazzetta Ufficiale e devono essere certificate dal Direttore Sanitario sulla base delle attestazioni del Direttore del compente Dipartimento o unità operativa di appartenenza;

ai soggiorni di studio o di addestramento professionale per attività attinenti alla disciplina in rilevanti strutture italiane o estere di durata non inferiore a tre mesi con esclusione dei tirocini obbligatori;

all'attività didattica presso corsi di studio per il conseguimento del diploma universitario, di laurea o di specializzazione ovvero presso scuole per la formazione di personale sanitario con l'indicazione delle ore annue di insegnamento;

alla partecipazione a corsi, congressi, convegni e seminari, anche effettuati all'estero, valutati secondo i criteri di cui all'art.9, D.P.R. n.484/97, nonché alle pregresse idoneità nazionali.

Nella valutazione del curriculum saranno tenute in particolare considerazione le esperienze professionali collegate ad obiettivi esplicitati in sede di programmazione regionale ed aziendale con riferimento alla singola struttura complessa per l'assegnazione della cui responsabilità è indetto il presente avviso.

Nella valutazione del curriculum è presa in considerazione, altresì, la produzione scientifica strettamente pertinente alla disciplina, pubblicata su riviste italiane o straniere, caratterizzata da criteri di filtro nell'accettazione dei lavori, nonché il suo impatto sulla comunità scientifica.

Le pubblicazioni, strettamente pertinenti alla disciplina, edite a stampa, vanno prodotte in originale o in copia autenticata o autocertificata a norma di legge e descritte in un apposito elenco da cui risulti il titolo e la data di pubblicazione, la rivista che l'ha pubblicata o la casa editrice e, se redatta in collaborazione, il nome dei collaboratori.

Non è ammessa la produzione di documenti, pubblicazioni, ecc., scaduto il termine utile per la presentazione della domanda.

Le eventuali dichiarazioni sostitutive, rese nei casi e nei limiti previsti dalla normativa vigente (artt.46 e 47 D.P.R. 445/2000), dovranno essere comprensibili e complete in ogni loro parte, pena la mancata valutazione delle medesime e nella consapevolezza della veridicità delle stesse e delle eventuali sanzioni penali di cui agli artt. 75 76 del D.P.R. n.445/2000 in caso di false dichiarazioni.

I candidati in possesso dei requisiti richiesti saranno convocati per lo svolgimento del colloquio, a mezzo PEC, spedita almeno 20 giorni prima della data fissata per l'espletamento dello stesso. L'analisi comparativa dei curricula con l'attribuzione del relativo punteggio (punteggio massimo 50) avviene sulla base degli elementi tutti elencati nell'art.7, punto IV del R.R. 24/13.

Il colloquio è diretto alla valutazione delle capacità professionali del candidato nella specifica disciplina con riferimento anche alle esperienze professionali documentate, nonché all'accertamento delle capacità gestionali, organizzative e di direzione del candidato stesso con riferimento all'incarico da svolgere (art. 8, DPR n. 484/97 e di quant'altro contenuto nell'art. 7 R.R. 24/2013).

Il colloquio (punteggio massimo 30) si intende superato con il punteggio minimo di 21/30.

Il punteggio complessivo è determinato sommando il punteggio conseguito nella valutazione del curriculum al punteggio riportato nel colloquio.

ART. 6 PRESENTAZIONE DELLE DOMANDE

Nella domanda, redatta in carta semplice, gli aspiranti devono dichiarare, sotto la propria responsabilità consapevoli delle sanzioni in cui s'incorre in caso di dichiarazioni mendaci, ed a pena di esclusione:

1. il cognome e nome;
2. la residenza (con l'esatta indicazione del numero del codice di avviamento postale e l'eventuale n. telefonico);
3. il possesso della cittadinanza italiana o equivalente. I cittadini non italiani devono dichiarare di avere ottenuto il riconoscimento da parte del Ministero della salute dei titoli di studio e di abilitazione, conseguiti all'estero, previsti per partecipare alla presente procedura;
4. di godere dei diritti civili e politici, indicando il comune nelle cui liste elettorali si è iscritti, ovvero i motivi della non iscrizione o della cancellazione dalle liste medesime;
5. di non aver riportato condanne penali ovvero le eventuali condanne penali riportate (anche se sia stata concessa amnistia, condono, indulto o perdono giudiziale);
6. di non trovarsi nelle situazioni di incompatibilità prevista dall'art. 53 D. Lgs. 30/03/2001 n. 165 e ss. mm. ii.;
7. per i partecipanti di sesso maschile, l'attuale posizione nei riguardi degli obblighi di leva;
8. di essere in possesso dell'idoneità fisica al servizio;
9. di essere in possesso del diploma di laurea in Medicina e Chirurgia;
10. di essere iscritto all'albo dell'ordine dei medici;
11. il possesso dell'anzianità di servizio di 7 anni nel profilo a selezione, di cui 5 nella disciplina o disciplina equipollente, e specializzazione nella disciplina o in una disciplina equipollente ovvero il possesso dell'anzianità di servizio di 10 anni nel profilo e nella disciplina;
12. l'ente presso il quale presta attualmente servizio, con indicazione del profilo professionale, qualifica, disciplina, caratteristiche del rapporto di lavoro, incarichi rivestiti, ect.;
13. gli eventuali servizi prestati alle dipendenze di Pubbliche Amministrazioni e le cause di risoluzione di tali rapporti;
14. il consenso al trattamento dei dati personali (d. lgs. 196/03 e s.m.i.);
15. il domicilio presso il quale deve, ad ogni effetto, essergli fatta pervenire ogni necessaria comunicazione e l'impegno a far conoscere le successive eventuali variazioni di recapito. In caso di mancata indicazione vale ad ogni effetto, la residenza di cui al precedente punto del presente articolo.

L'omissione delle dichiarazioni di cui al n. 5 sarà considerata come il non aver riportato condanne penali, fatto salvo il successivo accertamento d'ufficio della veridicità della dichiarazione.

Alla domanda dovrà essere allegato il curriculum professionale (datato e firmato).

Con la presentazione della domanda il candidato accetta tutte le prescrizioni del presente bando.

Ai sensi dell'art. 39 DPR n. 445/2000 la sottoscrizione delle domande di partecipazione alle procedure selettive non è soggetta ad autenticazione.

Si precisa che, vista la legge n. 370 del 23/08/88 e successive modificazioni, le domande di partecipazione ai concorsi, nonché tutti i documenti allegati, non sono più soggetti all'imposta di bollo.

ART. 7 INVIO DELLE DOMANDE

Le domande indirizzate al Direttore Generale dell'Azienda Sanitaria Locale, devono essere inviate tramite PEC personale, a pena di esclusione, entro il 30° (trentesimo) giorno successivo alla data di pubblicazione del presente avviso nella Gazzetta Ufficiale della Repubblica Italiana (scadenza avviso).

In applicazione della L. 150/2009 e con le modalità di cui alla circolare del Dip. Funzione Pubblica n. 12/2010, la domanda di partecipazione alla pubblica selezione e la relativa documentazione deve essere inviata al seguente indirizzo di posta elettronica certificata:

assunzionieconcorsi.asl.taranto@pec.rupar.puglia.it

La validità dell'istanza è subordinata all'utilizzo da parte del candidato di una casella di posta elettronica certificata (PEC) esclusivamente personale pena esclusione, non sarà pertanto ritenuta ammissibile la domanda inviata da casella di posta elettronica semplice/ ordinaria. L'invio deve avvenire in un'unica spedizione, con i seguenti allegati solo in formato PDF:

- domanda

- elenco dei documenti

- cartella con tutta la documentazione

La validità della trasmissione e ricezione del messaggio di posta elettronica certificata è attestata, rispettivamente, dalla ricevuta di accettazione e dalla ricevuta di avvenuta consegna. Le istanze e le dichiarazioni inviate per via telematica sono valide se effettuate secondo quanto previsto dal D.Lgs. 235/10 (codice dell'Amministrazione digitale).

Il termine di presentazione delle istanze e dei documenti è perentorio, l'eventuale riserva di invio successivo di documenti o il riferimento a documenti e titoli, in possesso dell'Amministrazione è priva di effetto.

ART. 8 DOCUMENTAZIONE DA ALLEGARE ALLA DOMANDA

Alla domanda di partecipazione alla selezione i candidati devono allegare:

- la documentazione attestante il possesso dei requisiti generali e specifici di ammissione richiesti, ivi incluse le certificazioni attestanti l'anzianità di servizio;
- la documentazione afferente ai profili oggetto di valutazione e di formazione del giudizio di idoneità;
- elenco dei titoli e documenti presentati, numerati progressivamente e con indicazione del relativo stato (se in originale o in copia autentica).

In particolare:

1. nell'ambito della documentazione comprovante il possesso dei seguenti requisiti, rientra anche quella relativa a:
   - iscrizione all'albo dell'ordine dei medici;
   - anzianità di servizio di 7 anni, di cui 5 nella disciplina o disciplina equipollente;
   - specializzazione nella disciplina o in una disciplina equipollente.
2. curriculum professionale, datato, firmato, redatto e documentato ai sensi dell'art. 8 e seguenti del DPR n. 484/1997 e contenute tutte le indicazioni riportate nell'art.4 punto 4 del presente avviso.

L'Azienda si riserva la facoltà di richiedere integrazioni, rettifiche e regolarizzazioni di documenti che si riterranno legittimamente attuabili.

ART. 9 FORME DI PRESENTAZIONE DELLA DOCUMENTAZIONE

Il candidato, in luogo delle certificazioni rilasciate dall'autorità competente, può avvalersi delle seguenti dichiarazioni sostitutive previste dal DPR n° 445/00:

1. Dichiarazione sostitutiva di certificazione, da utilizzarsi nei casi riportati nell'elenco di cui all'art. 46, DPR n° 445/00.
2. Dichiarazione sostitutiva di atto notorio (art. 47, DPR n° 445/00) da utilizzare per tutti gli stati, fatti e qualità personali non compresi del citato art. 46 DPR n° 445/00;
3. Dichiarazione sostitutiva di atto notorio relativamente alla conformità all'originale di una copia di un atto, di un documento, di una pubblicazione o di un titolo di studio (artt. 19 e 47 DPR 445/00).

Nella certificazione relativa ai servizi devono essere chiaramente indicate le posizioni funzionali e le qualifiche attribuite, le discipline nelle quali i servizi sono stati prestati, nonché le date iniziali e terminali dei relativi periodi di attività.

I titoli e i documenti presentati non saranno restituiti.

I certificati rilasciati dalle competenti autorità dello Stato di cui lo straniero è cittadino devono essere conformi alle disposizioni vigenti nello Stato stesso e debbono, altresì, essere prodotte nella lingua di origine e tradotte in lingua italiana. I titoli di studio e di abilitazione conseguiti all'estero devono essere riconosciuti dal Ministero della Salute secondo le procedure vigenti.

ART. 10 CONFERIMENTO DELL'INCARICO

L'incarico, che ha durata di cinque anni, rinnovabile ai sensi della normativa vigente, verrà conferito dal Direttore Generale con atto deliberativo di nomina.

Il Direttore Generale individua il candidato da nominare nell'ambito della terna predisposta dalla commissione e lo nomina con provvedimento formale; qualora intenda nominare uno tra i due candidati che non hanno conseguito il miglior punteggio, deve motivare analiticamente tale scelta e tali motivazioni devono essere pubblicate sul sito internet dell'Azienda.

Nei due anni successivi alla data di conferimento dell'incarico in oggetto, nel caso in cui il Direttore a cui è stato conferito l'incarico dovesse dimettersi o decadere, si procederà alla sostituzione conferendo l'incarico ad uno dei due professionisti facenti parte della terna iniziale e utilmente collocato nella graduatoria della stessa.

L'esclusività del rapporto di lavoro costituisce criterio preferenziale per il conferimento dell'incarico.

L'incarico di Direttore della S.C. di Medicina Interna del P.O. di Martina Franca è soggetto a conferma al termine di un periodo di prova di sei mesi, prorogabile di altri sei, a decorrere dalla data di nomina a detto incarico.

L'amministrazione si riserva la facoltà di non procedere all'attribuzione dell'incarico in relazione all'intervento di particolari vincoli legislativi, regolamentari, finanziari ed organizzativi. La nomina dell'incaricato è subordinata all'esistenza di norme, intervenute successivamente al presente avviso, che sospendano l'autorizzazione ad effettuare assunzioni, per cui nessuno potrà vantare alcun diritto soggettivo od interesse legittimo alla nomina.

ART. 11 COSTITUZIONE DEL RAPPORTO DI LAVORO

La sottoscrizione del contratto individuale di lavoro del vincitore del presente avviso di selezione pubblica è subordinata all'accertamento con esito favorevole del rispetto di tutte le disposizioni nazionali e regionali inerenti al regime assunzionale cui è assoggettata l'Asl Taranto.

L'Azienda, prima di procedere alla stipulazione del contratto individuale per la costituzione del rapporto di lavoro, provvederà ad acquisire e verificare le informazioni oggetto delle dichiarazioni sostitutive rese dal candidato.

Nel termine di trenta giorni il vincitore dell'avviso dovrà dichiarare di non avere altri rapporti di impiego pubblico o privato e di non trovarsi in nessuna delle condizioni di incompatibilità richiamate dall'art. 53 del D.Lgs. n. 165/01. In caso contrario, unitamente ai documenti, dovrà essere presentata una dichiarazione di opzione per la nuova Azienda.

Costituisce motivo di recesso per giusta causa l'aver ottenuto l'assunzione mediante false dichiarazioni nella domanda o mediante presentazione di documenti falsi e/o viziati da invalidità non sanabile. Il provvedimento di decadenza è adottato con deliberazione dell'ASL TA in conseguenza di quanto sopra.

ART. 12 TUTELA DELLA PRIVACY

Al fine di dar corso alla selezione sono richiesti ai candidati dati anagrafici e di stato personale, nonché quelli relativi al curriculum scolastico e professionale.
Tali dati sono finalizzati a valutare in via preliminare l'idoneità all'incarico proposto, per poter dar corso al successivo colloquio finalizzato alla valutazione delle capacità professionali del candidato nella specifica disciplina con riferimento anche alle esperienze professionali documentate come meglio e più specificamente precisato successivamente nel presente bando.
I dati personali dei candidati, nell'ambito delle finalità selettive sopra esposte, saranno trasmessi alle Commissioni, al Legale rappresentante della ASL e all'Area Gestione del Personale, coinvolti nel procedimento di selezione.
I trattamenti dei dati saranno effettuati anche con l'ausilio di mezzi elettronici ed automatizzati e comunque mediante strumenti idonei a garantire la sicurezza e la riservatezza.
Il D.Lgs. 30.06.2003, n. 196 stabilisce i diritti dei candidati in materia di tutela rispetto al trattamento dei dati personali. Qualora il candidato non sia disponibile a fornire i dati e la documentazione richiesta dal presente avviso, non si potrà effettuare il processo relativo nei suoi confronti. I dati risultanti da ciascuna domanda di partecipazione alla selezione e dalla documentazione alla stessa allegata potranno essere trattati ed essere oggetto di comunicazione a terzi al fine di provvedere ad adempimenti derivanti da obblighi di legge.

ART. 13 PARI OPPORTUNITA'

In osservanza della L. 10.04.1991, n. 125 "Azioni positive per la realizzazione della parità uomo-donna nel lavoro", dell'art. 7, co.1, e art. 57, D.Lgs. n. 165/2001, l'Amministrazione garantisce parità e pari opportunità tra uomini e donne per l'accesso al lavoro e il trattamento sul lavoro.

ART. 14 NORME FINALI

L'Amministrazione si riserva la facoltà insindacabile, senza che gli aspiranti possano sollevare obiezioni o vantare diritti di sorta, di modificare, prorogare, sospendere o revocare il presente avviso, o parte di esso, qualora ne rilevasse la necessità o l'opportunità per ragioni di pubblico interesse ovvero in ragione in esigenze attualmente non valutabili né prevedibili, nonché in applicazione di disposizioni di contenimento della spesa pubblica, che impedissero, in tutto o in parte, l'assunzione di personale o per mancanza di disponibilità finanziaria dell'ASL e fatte salve, infine, eventuali diverse indicazioni regionali in materia.

I termini di conclusione del procedimento afferente la procedura di selezione sono stabiliti, di norma, in 6 mesi a decorrere dalla pubblicazione dell'avviso nella Gazzetta Ufficiale della Repubblica Italiana.

Per quanto non esplicitamente previsto nel presente avviso si rimanda alle norme di cui al D.Lgs. n. 502/92 e ss. mm.ii., al D.P.R. 484/97, al D.P.R. 487/94 e della legge 189/12 ed ai contenuti del RR n. 24/13 oltre a quanto stabilito dal C.C.N.L. della Dirigenza Medica Veterinaria vigente.

Per eventuali informazioni, gli aspiranti potranno rivolgersi all'U.O. "Concorsi e assunzioni e gestione del ruolo", sita in Taranto, Viale Virgilio n. 31 – 099/7786761 – 099/7786538.
Ai sensi della legge, 7 agosto 1990, n. 241, il Responsabile del procedimento concorsuale di cui al presente avviso, è il Dirigente Responsabile dell'Area Gestione del Personale.

IL DIRETTORE GENERALE
Avv. Stefano Rossi

Fac-simile domanda di partecipazione

Al Sig. Direttore Generale Asl Taranto
U.O. Concorsi, assunzioni, gestione e gestione amm.va del personale convenzionato e pac

Il/la sottoscritto/a _____

chiede

di essere ammesso/a all'avviso pubblico per il conferimento di un incarico di Direttore della struttura complessa di Medicina Interna presso il P.O. di Martina Franca, indetto con deliberazione D.G. n. 2483 del 30/11/2020.

A tal fine, sotto la propria personale responsabilità, ai sensi degli art. 46 e 47 del Dpr 445/2000 e consapevole delle sanzioni penali prevista dall'art. 76 dello stesso D.P.R., per le ipotesi di falsità in atti e dichiarazioni mendaci,

Dichiara

- di essere nato a _____prov. _____il_____;
- di risiedere a _____cap_____ Prov._____;
- via /Piazza _____n._____;
- Cell: _____;
- codice fiscale:_____;
- di essere in possesso della cittadinanza italiana o di uno stato membro dell'Unione Europea _____ _____;
- di godere dei diritti civili e politici;
- di essere iscritto nelle liste elettorali del comune di _____ _____;
- di non aver riportato condanne penali e di non avere conoscenza di procedimenti penali pendenti (in caso negativo dichiararne espressamente l'assenza);
- di non trovarsi nelle situazioni di incompatibilità previste dall'art. 53 D.Lgs. 30/03/2001 n. 165 e ss.mm.ii.;
- di essere nei confronti degli obblighi militari nella seguente posizione: _____ _____;
- di essere in possesso dell'idoneità fisica al servizio;
- di essere in possesso:
  - laurea in medicina e chirurgia conseguita in data _____ presso _____ _____con abilitazione conseguita in data _____ _____;
  - diploma di specializzazione in _____ conseguita il _____ durata legale del corso_____;
- di essere iscritto all'ordine dei medici di _____;
- di non essere stato destituito o dispensato dall'impiego, ovvero licenziato presso pubbliche amministrazioni e di non essere stato dichiarato decaduto dall'impiego presso pubbliche Amministrazioni per averlo conseguito mediante la produzione di documenti falsi o viziati da invalidità non sanabili;
- di essere in possesso dell'anzianità di servizio di anni _____maturata nella disciplina di _____ _____;
- di essere in servizio a tempo indeterminato dal _____ presso la Asl o Azienda Ospedaliera o Ente di _____ e di essere inquadrato nel profilo professionale di _____ _____ per la disciplina di _____;

- di aver prestato servizio alle dipendenze delle seguenti amministrazioni pubbliche, indicando le cause di risoluzione di tali rapporti;
- di accettare tutte le condizioni previste dal bando;
- di manifestare il proprio consenso, ai sensi del decreto legislativo n. 196/2003 e s.m.i., al trattamento dei dati personali per le finalità connesse alla presente procedura;
- Chiede infine che ogni comunicazione relativa alla presente procedura venga fatta al seguente indirizzo di posta elettronica certificata personale, impegnandosi a comunicare tempestivamente ogni eventuale variazione:_____;
- cell./tel _____;

_____
(data)

_____
(firma)
(non autenticata ai sensi della L. 127/97)

Il/la sottoscritto/a allega alla presente domanda:

- copia del documento di riconoscimento;
- curriculum formativo e professionale autocertificato ai sensi del Dpr 445/2000 e relativa documentazione attestante il possesso dei requisiti generali e specifici di ammissione richiesti, ivi incluse le certificazioni attestanti l'anzianità di servizio;
- la documentazione afferente ai profili oggetto di valutazione e di formazione del giudizio di idoneità;
- elenco dei documenti e dei titoli presentati.

AZIENDA OSPEDALIERA OSPEDALI RIUNITI

Graduatoria del concorso pubblico, per titoli ed esami, per la copertura di n. 2 posti di Dirigente Medico nella disciplina di Medicina e Chirurgia d'accettazione e d'urgenza.

Regione Puglia
P O L I C L I N I C O R I U N I T I
Azienda Ospedaliero - Universitaria
F O G G I A

Si rende noto che questa Azienda ha approvato, con determinazione dirigenziale n. 4959 del 26/11/2020, la graduatoria del concorso pubblico, per titoli ed esami, per la copertura di n. 2 posti di Dirigente Medico nella disciplina di Medicina e Chirurgia d'accettazione e d'urgenza che risulta essere la seguente:

GRADUATORIA SPECIALISTI

1. LALLA ALESSANDRA — Punti 76,415

GRADUATORIA SPECIALIZZANDI IN FORMAZIONE

1. LABBATE ANNA MARIA — Punti 80,690
2. SCOPECE VALENTINA — Punti 79,680
3. CENTONZE AGOSTINO — Punti 74,749
4. SOLLAZZO ENZA PIA — Punti 74,032
5. FABRIZI STEFANIA — Punti 72,742
6. PASSERINI FRANCESCA — Punti 70,075

Detta graduatoria resterà valida per anni tre a decorrere dalla data della sua pubblicazione su presente Bollettino.

Il Dirigente
Dott. Massimo Scarlato

AZIENDA OSPEDALIERA OSPEDALI RIUNITI

Avviso sorteggio componenti Commissione Esaminatrice Concorso Pubblico Dirigente Medico EMATOLOGIA.

Regione Puglia
P O L I C L I N I C O R I U N I T I
Azienda Ospedaliero - Universitaria
F O G G I A

Si rende noto che il primo lunedì successivo al trentesimo giorno successivo alla data di pubblicazione del presente avviso sul Bollettino Ufficiale della Regione Puglia, nei locali della direzione dell'area per le politiche del personale "POLICLINICO riuniti" di foggia, alle ore 9.00, avverranno le operazioni di sorteggio, previste dall'art. 6 del D.P.R. 10/12/97 n. 483, dei componenti effettivo e supplenti della Commissione Esaminatrice del concorso pubblico per n. 2 posti di Dirigente Medico disciplina di **EMATOLOGIA** indetto con deliberazione del direttore generale n. 529 del 30/09/2020.

Il Dirigente Amministrativo
Dott. Massimo Scarlato

AZIENDA OSPEDALIERA POLICLINICO

Avviso Pubblico, per soli titoli, finalizzato al conferimento di n. 1 incarico a tempo determinato della durata di 1 anno rinnovabile previa verifica della disponibilità di spesa, in favore di n. 1 C.P.S. – Infermiere cat. "D" – esperto in Case Management – da destinare alla U.O.C. Neurologia Universitaria – Centro Sclerosi Multipla nell'ambito del Contratto di Sponsorizzazione con Roche S.p.A..

In esecuzione della delibera n. **1527** del **27 novembre 2020** è indetto Avviso Pubblico, per soli titoli, finalizzato al conferimento di n. 1 incarico a tempo determinato della durata di 1 anno rinnovabile previa verifica della disponibilità di spesa, in favore di n. 1 C.P.S. – Infermiere cat. "D" – esperto in Case Management – da destinare alla U.O.C. Neurologia Universitaria – Centro Sclerosi Multipla nell'ambito del Contratto di Sponsorizzazione con Roche S.p.A..

Ai sensi dell'art. 7 comma 1 del D.Lgs. n. 165/2001 e s.m.i. è garantita parità e pari opportunità tra uomini e donne per l'accesso al lavoro e al trattamento sul lavoro.

ART. 1: REQUISITI GENERALI – SPECIFICI E PROFESSIONALI DI AMMISSIONE

A) Ai sensi dell'art. 38 del D.Lgs. n. 165/01 e s.m.i.:

Cittadinanza Italiana, salve le equiparazioni stabilite dalle leggi vigenti;
ovvero
cittadinanza di uno degli Stati Membri dell'Unione Europea ed i loro familiari, non aventi la cittadinanza di uno Stato membro, che siano titolari del diritto di soggiorno o del diritto di soggiorno permanente ex art. 7, comma 1, lett. a) della Legge n. 97/2013;
ovvero
cittadini di Paesi Terzi che siano titolari del permesso di soggiorno CE per soggiornanti di lungo periodo o che siano titolari dello status di rifugiato ovvero dello status di protezione sussidiaria ex art. 7, comma 1, lett. b) della Legge n. 97/2013;

I cittadini degli Stati membri dell'Unione Europea devono possedere i seguenti requisiti ai sensi del D.P.C.M. 7.02.1994 n. 174:

✓ godere dei diritti civili e politici anche negli Stati di appartenenza o provenienza;
✓ essere in possesso, fatta eccezione della titolarità della cittadinanza italiana, di tutti gli altri requisiti previsti per i cittadini della Repubblica;
✓ avere adeguata conoscenza della lingua italiana.

B) Idoneità fisica all'impiego:

1) l'accertamento della idoneità alla mansione specifica, ai sensi del D.Lgs. n. 81/2008 s.m.i., con l'osservanza delle norme in tema di categorie protette, è effettuato dal Medico Competente di quest'Azienda Ospedaliera prima dell'immissione in servizio;
2) il personale dipendente da pubbliche amministrazioni ed il personale dipendente dagli istituti, ospedali ed enti di cui agli articoli 25 e 26 comma 1 del Decreto del Presidente della Repubblica 20.12.1979 n.761 è dispensato dalla visita medica.

C) Essere in possesso di uno dei seguenti titoli di studio e/o equipollenti:

- **Laurea Triennale in Infermieristica;**
- **Diploma Universitario di Infermiere,** conseguito ai sensi dell'art.6 comma 3 del D. Lgs. 30/12/1992 n. 502 e s.m.i. (D.M. 739/1994)**;**
- **Diplomi e gli attestati conseguiti in base al precedente ordinamento e riconosciuti equipollenti**

ex Decreto 27 luglio 2000 al diploma universitario ai fini dell'esercizio dell'attività professionale e dell'accesso ai pubblici uffici.

D) Iscrizione all'Ordine degli Infermieri;

L'iscrizione al corrispondente albo professionale di uno dei Paesi dell'Unione Europea consente la partecipazione ai concorsi, fermo restando l'obbligo dell'iscrizione all'Albo in Italia prima dell'assunzione in servizio.

E) I candidati dovranno inoltre essere in possesso del seguente requisito specifico professionale di ammissione:

- **Master in Case Management o disciplina affine *ovvero* pregressa esperienza certificata di almeno un anno come Case Manager in strutture ospedaliere pubbliche/private/IRCCS relativa alla gestione delle patologie croniche, organizzazione dei pazienti e conduzione di studi clinici.**

F) Essere in regola con le leggi sugli obblighi militari.

G) Godimento dei diritti politici.

Non possono accedere agli impieghi coloro che siano esclusi dall'elettorato attivo e coloro che siano stati destituiti o dispensati dall'impiego presso Pubbliche Amministrazioni per aver conseguito l'impiego stesso mediante la produzione di documenti falsi o viziati da invalidità non sanabile.

Il titolo di studio di cui alla lettera "C", se conseguito all'estero, deve essere riconosciuto equipollente dal Ministero della Salute Italiano e il candidato deve risultare abilitato ad esercitare in Italia la professione di C.P.S. – Infermiere.

I predetti requisiti devono essere posseduti alla data di scadenza del termine utile per la presentazione delle domande di ammissione all'Avviso Pubblico.

ART. 2: MODALITA' E TERMINI PER LA PRESENTAZIONE DELLA DOMANDA DI AMMISSIONE ALL'AVVISO

PER PARTECIPARE ALL'AVVISO PUBBLICO E' NECESSARIO EFFETTUARE
OBBLIGATORIAMENTE L'ISCRIZIONE ONLINE SUL SITO
https://policlinicobari.iscrizioneconcorsi.it/
L'UTILIZZO DI MODALITÀ' DIVERSE DI ISCRIZIONE COMPORTERÀ'
L'ESCLUSIONE DEL CANDIDATO DALL'AVVISO PUBBLICO.

PRESENTAZIONE DELLE DOMANDE

La domanda di partecipazione all'Avviso Pubblico dovrà essere, pena esclusione, **PRODOTTA ESCLUSIVAMENTE TRAMITE PROCEDURA TELEMATICA**, presente nel sito https://policlinicobari.iscrizioneconcorsi.it/, come più sopra indicato. Il termine per la presentazione delle domande di partecipazione all'Avviso Pubblico scade il quindicesimo giorno successivo a quello della data di pubblicazione del bando nel Bollettino Ufficiale Regione Puglia.

La procedura informatica per la presentazione delle domande sarà attiva a partire dal primo giorno successivo alla pubblicazione sul BURP del presente bando, e verrà automaticamente **disattivata alle ore 24.00 del giorno di scadenza. Qualora la scadenza coincida con un giorno festivo, il termine è prorogato alla mezzanotte**

del primo giorno successivo non festivo. Pertanto, dopo tale termine, non sarà più possibile effettuare la compilazione online della domanda di partecipazione e **non sarà ammessa la produzione di altri titoli o documenti** a corredo della domanda. Inoltre non sarà più possibile effettuare **rettifiche o aggiunte**.

Il termine di cui sopra è perentorio. Saranno esclusi dall'Avviso Pubblico i candidati le cui domande non siano state inviate secondo le modalità di seguito indicate.

La compilazione della domanda potrà essere effettuata 24 ore su 24 (salvo momentanee interruzioni per manutenzione del sito) da computer collegato alla rete internet e dotato di un browser di navigazione aggiornato tra quelli di maggiore diffusione (Chrome, Explorer, Firefox, Safari) che supporti ed abbia abilitati JavaScript e Cookie. La compatibilità con i dispositivi mobili (smartphone, tablet) non è garantita. **Si consiglia di effettuare la registrazione e la compilazione per tempo.**

1: REGISTRAZIONE NEL SITO AZIENDALE

- Collegarsi al sito internet: https://policlinicobari.iscrizioneconcorsi.it/
- **Cliccare su "pagina di registrazione"** ed inserire i dati richiesti.
- Fare attenzione al corretto inserimento della e-mail (non PEC, non indirizzi generici o condivisi, ma mail personale) perché a seguito di questa operazione il programma invierà una e-mail al candidato con le credenziali provvisorie (Username e Password) di accesso al sistema di iscrizione ai concorsi on-line (attenzione **l'invio non è immediato quindi registrarsi per tempo**).
- **Collegarsi**, una volta ricevuta la mail, al link indicato nella stessa per modificare la Password provvisoria con una password segreta e definitiva a vostra scelta che dovrà essere conservata per gli accessi successivi al primo, **attendere** poi qualche secondo per essere automaticamente reindirizzati.

2: ISCRIZIONE ON LINE ALL'AVVISO PUBBLICO

- Dopo aver inserito Username e Password definitiva selezionare la voce di menù "Avvisi Pubblici", per accedere alla schermata degli Avvisi Pubblici disponibili.
- **Cliccare l'icona "*Iscriviti*" corrispondente all'avviso al quale intende partecipare.**
- Il candidato accede alla schermata di **inserimento della domanda,** dove deve dichiarare il POSSESSO DEI REQUISITI GENERALI, SPECIFICI E PROFESSIONALI richiesti per l'ammissione all'Avviso Pubblico.
- Si inizia dalla scheda "***Anagrafica***", che deve essere compilata in tutte le sue parti e dove va allegata la scansione del documento di identità, cliccando il bottone "*aggiungi documento*" (dimensione massima 1 mb).
- Per iniziare cliccare il tasto "***Compila***" ed al termine dell'inserimento, confermare cliccando il tasto in basso "***Salva***";

  Proseguire con la compilazione delle ulteriori pagine di cui si compone in format, il cui elenco è disposto sul lato sinistro dello schermo, e che via via che vengono compilate, risultano spuntate in verde, con riportato al lato il numero delle dichiarazioni rese. Le stesse possono essere compilate in più momenti, in quanto è possibile accedere a quanto caricato ed aggiungere/correggere/cancellare i dati, fino a quando non si conclude la compilazione cliccando su "***Conferma ed invio***".

  Si sottolinea che tutte le informazioni (requisiti specifici di ammissione, titoli di carriera ed esperienze professionali e formative) di cui sopra, dovranno essere indicate in modo preciso ed esaustivo in quanto si tratta di dati sui quali verrà effettuata la verifica del possesso dei requisiti per la partecipazione all'avviso, degli eventuali titoli di preferenza o di riserva dei posti, nonché la valutazione dei titoli. Si tratta di una dichiarazione resa sotto la propria personale responsabilità ed ai sensi del D.P.R. 28.12.2000, n. 445.

I rapporti di lavoro/attività professionali in corso possono essere autocertificati limitatamente alla data in cui viene compilata la domanda (quindi, in caso di servizi ancora in corso, nel campo corrispondente alla data di fine rapporto il candidato deve inserire la data di compilazione della domanda).

- ATTENZIONE per alcune tipologie di titoli è possibile ed è necessario, al fine dell'accettazione della domanda e della eventuale valutazione, effettuare la scannerizzazione dei documenti e fare l'**upload** direttamente nel format on line.

  I documenti che devono essere necessariamente allegati a pena di esclusione sono:

  a. documento di identità valido fronte retro;
  b. documenti comprovanti i requisiti di cui all' art. 1 lettera A, che consentono ai cittadini non italiani e non comunitari di partecipare al presente avviso (permesso di soggiorno CE per soggiornanti di lungo periodo o la titolarità dello status di rifugiato, ovvero dello status di protezione sussidiaria);
  c. il Decreto ministeriale di riconoscimento del titolo di studio valido per l'ammissione, se conseguito all'estero;
  d. copia completa (di tutte le sue pagine e non solo l'ultima e priva della scritta FACSIMILE) e FIRMATA della domanda prodotta tramite questo portale.

  I documenti che devono essere allegati pena la mancata valutazione/decadenza dei benefici sono:

  a. il decreto ministeriale di riconoscimento dei titoli di studio conseguiti all'estero (da inserire nella pagina "Titoli accademici e di studio");
  b. il decreto ministeriale di equiparazione dei titoli di servizio svolti all'estero (da inserire nella pagina "Servizio presso ASL/PA come dipendente");
  c. la certificazione medica attestate lo stato di disabilità comprovante la necessita di ausili e/o tempi aggiuntivi, ai sensi dell'art. 20 della Legge 5.02.1992, n. 104;
  d. la certificazione medica comprovante la disabilità > 80% ai fini dell'esonero alla preselezione;
  e. le pubblicazioni effettuate

  Nei casi suddetti effettuare la scannerizzazione dei documenti e l'upload (come indicato nella spiegazione di "*Anagrafica*" ed allegarli seguendo le indicazioni e cliccando il bottone "aggiungi allegato", ponendo attenzione alla dimensione massima richiesta nel format. I file pdf relativi alle pubblicazioni possono essere eventualmente compressi, utilizzando le modalità più in uso (win.zip o win.rar).

  Attenzione, non verranno presi in considerazione eventuali documenti allegati diversi da quelli specificatamente richiesti.

  Consigliamo la lettura degli ultimi capitoli del manuale di istruzioni (disponibile nelle sezioni di sinistra delle pagine web del sito) per eventuali indicazioni riguardo la modalità di unione di più file in uno unico di più pagine, la conversione in formato pdf e la riduzione in dimensioni.

  Vanno allegati esclusivamente i documenti richiesti esplicitamente dal format, eventuali altri documenti non saranno considerati in nessun modo.

a. Terminata la compilazione di tutte le sezioni, cliccare su "Conferma ed invio". Dopo avere reso le dichiarazioni finali e confermato sarà possibile stampare la domanda definitiva (priva della scritta facsimile) tramite la funzione "STAMPA DOMANDA".

   ATTENZIONE: a seguito della conferma, la domanda risulterà bloccata e sarà inibita qualsiasi altra modifica

e integrazione, prestare quindi attenzione. Il candidato deve obbligatoriamente procedere allo scarico della domanda**, alla sua firma** e successivo **upload** cliccando il bottone "Allega la domanda firmata".

b. Solo al termine di quest'ultima operazione comparirà il bottone "Invia l'iscrizione" che va cliccato per inviare definitivamente la domanda. Il candidato riceverà una mail di conferma iscrizione con allegata la copia della domanda.

Il mancato inoltro informatico della domanda firmata, con le modalità sopra descritte, determina l'automatica esclusione del candidato dal concorso di cui trattasi.

Ogni dichiarazione resa dal candidato sul format on-line è sotto la propria personale responsabilità ed ai sensi del D.P.R. 28.12.2000, n. 445, in caso di dichiarazioni mendaci, lo stesso incorre nelle sanzioni penali di cui all'art. 76 DPR 445/2000, oltre alla decadenza dei benefici eventualmente conseguiti sulla base delle dichiarazioni non veritiere.

L'Amministrazione è tenuta ad effettuare gli idonei controlli previsti dall'art. 71 D.P.R. 445/2000 e s.m.i., anche a campione ed in tutti i casi in cui sorgano fondati dubbi, sulla veridicità delle dichiarazioni sostitutive ed a trasmetterne le risultanze all'Autorità competente.

In caso di non veridicità delle dichiarazioni, si determineranno l'esclusione dalla procedura, la decadenza dagli eventuali benefici conseguiti, nonché la trasmissione degli atti alle competenti Autorità Giudiziarie, ai Collegi/Ordini, alle Amministrazioni di appartenenza.

Non saranno oggetto di valutazione da parte della commissione esaminatrice le dichiarazioni sostitutive rese in modo non corretto od incomplete.

Non verranno presi in considerazione eventuali documentazioni/integrazioni inviate con modalità diversa da quelle previste dal seguente bando (anche se inviate tramite raccomandata o tramite PEC).

Il mancato rispetto, da parte dei candidati, dei termini e delle modalità sopra indicate per la presentazione delle domande comporterà la non ammissibilità all'Avviso Pubblico.

3: ASSISTENZA

Le richieste di assistenza possono essere avanzate tramite l'apposita funzione disponibile alla voce di menù **"RICHIEDI ASSISTENZA"** sempre presente nella sezione a sinistra della pagina web. Le richieste di assistenza verranno evase durante l'orario di lavoro e compatibilmente con gli altri impegni del servizio.
Si garantisce una **risposta entro 5 giorni** lavorativi dalla richiesta e **non potranno essere soddisfatte nei 3 giorni antecedenti la data di scadenza dell'Avviso Pubblico.**

Si suggerisce di **leggere attentamente il MANUALE DI ISTRUZIONI** per l'uso della procedura, di cui sopra, e disponibile nel pannello di sinistra delle varie pagine di cui si compone il sito web e nella home page.

4: PROCEDURA DI EVENTUALE INTEGRAZIONE DI ULTERIORI TITOLI E DOCUMENTI ALLA DOMANDA DI PARTECIPAZIONE ALL'AVVISO PUBBLICO

Dopo l'invio on-line della domanda **è possibile riaprire la domanda inviata** per la produzione di ulteriori titoli o documenti ad integrazione della stessa, tramite la funzione Annulla domanda.

NOTA BENE: si fa presente che la riapertura della domanda per la produzione di ulteriori titoli e documenti **comporta l'annullamento della domanda precedentemente redatta on-line**, con conseguente perdita di validità della ricevuta di avvenuta compilazione.

Quindi tale procedura prevede la **ripresentazione integrale della domanda di iscrizione on-line** da parte del candidato utilizzando la stessa modalità prevista al paragrafo 'ISCRIZIONE ON LINE ALL'AVVISO PUBBLICO'.

ART. 3 : CAUSE DI IRRICEVIBILITÀ, NON AMMISSIONE ED ESCLUSIONE

Ai sensi dell'art. 5 del D.P.R. 27/03/2001 n. 220, l'esclusione del candidato dall'avviso è deliberata dal Direttore Generale con provvedimento motivato da **pubblicare sul sito web aziendale** Portale Salute (seguendo il percorso: Azienda Ospedaliero Universitaria Policlinico di Bari Ospedale Giovanni XXIII/Albo Pretorio/ Concorsi) entro 30 giorni dalla esecutività della relativa decisione.

Costituisce motivo di irricevibilità:
- l'invio della domanda in forma e/o con modalità diverse da quella prevista dell'art. 2 del presente bando;
- l'invio della domanda al di fuori del termine previsto dall'art. 2 del presente bando.

Costituisce motivo di non ammissione:
- il mancato possesso di uno o più requisiti sia generali che specifici richiesti per l'ammissione;
- l'invio della candidatura senza aver allegato la scansione del documento di identità in corso di validità;
- l'invio della candidatura senza aver allegato la scansione della domanda di partecipazione al presente concorso;
- l'invio della candidatura avendo allegato la scansione della domanda di partecipazione priva della sottoscrizione;
- l'invio della candidatura senza aver allegato la scansione dei documenti previsti come necessari.

Costituisce motivo di esclusione:
- mancato superamento delle prove previste dal presente bando;
- accertamento di dichiarazione non veritiere rese dal candidato.

ART. 4 TRATTAMENTO DEI DATI PERSONALI

I dati personali e le categorie particolari di dati personali, comunicati all'interno della domanda di partecipazione alla presente procedura selettiva ed eventualmente comunicati in tutte le fasi successive saranno utilizzati nei limiti e per le finalità per cui il trattamento risulti connesso e indispensabile alla Sua partecipazione alla procedura di che trattasi. Le informazioni personali acquisite saranno pertanto trattate con modalità idonee a garantire la loro riservatezza, confidenzialità e sicurezza nel rispetto delle disposizioni del Regolamento UE 2016/679, del D.Lgs. n. 196/2003 modificato ed integrato dal D.Lgs. n. 101/2018 e delle vigenti autorizzazioni generali del Garante per la Protezione dei Dati Personali.

ART. 5 SELEZIONE DEI CANDIDATI – PUNTEGGI

La selezione dei candidati ammessi è finalizzata al conferimento di n. 1 incarico a tempo determinato di un anno rinnovabile previa verifica della disponibilità di spesa, in favore di n. 1 C.P.S. – Infermiere cat. "D" – esperto in Case Management –, sulla base dei punteggi attribuiti per soli titoli.

La Commissione Esaminatrice, da nominarsi con provvedimento del Direttore Generale, procederà prioritariamente a stabilire i criteri di valutazione dei titoli e del curriculum e successivamente alla valutazione degli stessi.

Successivamente, la medesima Commissione procederà, sulla base della documentazione prodotta da ciascun candidato, alla verifica del possesso del requisito specifico professionale di cui all'art. 1 lett. E), solo in caso di esito positivo di tale verifica, provvederà alla valutazione dei titoli secondo i criteri prestabiliti. **Rimarranno esclusi dalla procedura selettiva coloro che non risulteranno in possesso del requisito specifico.**

Ai fini dell'attribuzione del punteggio per la formulazione della graduatoria di merito, la Commissione disporrà di 30 punti così ripartiti:

a) 30 punti per la valutazione dei titoli così distribuiti:

TITOLI DI CARRIERA	MASSIMO 15 PUNTI
TITOLI ACCADEMICI E DI STUDIO	MASSIMO 4 PUNTI
PUBBLICAZIONI E TITOLI SCIENTIFICI	MASSIMO 4 PUNTI
CURRICULUM FORMATIVO E PROFESSIONALE	MASSIMO 7 PUNTI

La Commissione formulerà secondo l'ordine dei punteggi relativi alla valutazione dei titoli la graduatoria che sarà pubblicata sul sito web www.sanita.puglia.it – Portale Salute (seguendo il percorso: Azienda Ospedaliero-Universitaria Policlinico di Bari Ospedale Giovanni XXIII/Albo Pretorio/Concorsi).

ART. 6: ASSUNZIONE CON CONTRATTO DI LAVORO A TEMPO DETERMINATO PRESENTAZIONE DOCUMENTI DI RITO

L'incarico, della durata di 1 anno rinnovabile previa verifica della disponibilità di spesa, finalizzato al conferimento di n. 1 C.P.S. – Infermiere cat. "D" – esperto in Case Management – da destinare alla U.O.C. Neurologia Universitaria – Centro Sclerosi Multipla, nell'ambito del Contratto di sponsorizzazione con Roche S.p.A., potrà essere conferito ai candidati in possesso dei requisiti prescritti, secondo l'ordine della rispettiva graduatoria che sarà formulata sulla base della valutazione dei soli titoli.

Il titolare dell'incarico sarà invitato a stipulare un contratto individuale di lavoro a tempo determinato, regolato dalla disciplina del C.C.N.L. dell'Area Sanità triennio 2016/2018. A tal fine dovrà produrre, nel termine di gg. 5 dalla ricezione della relativa comunicazione, i documenti e/o le certificazioni sostitutive degli stessi indicati nella richiesta, a pena di decadenza dei diritti conseguenti alla partecipazione alla procedura selettiva.

Prima dell'assunzione in servizio sarà accertata la specifica idoneità fisica necessaria per poter esercitare utilmente le funzioni di C.P.S. – Infermiere cat. "D" – esperto in Case Management – nella corrispondente disciplina a mezzo del Servizio di Medicina del Lavoro e Prevenzione dell'Azienda; l'accertamento del mancato possesso dei requisiti preclude l'assunzione.

L'Azienda si riserva la facoltà di modificare, sospendere e/o revocare il presente bando a suo insindacabile giudizio, dandone tempestiva notizia mediante pubblicazione nel BURP, senza che gli interessati stessi possano avanzare pretese o diritti di sorta.

Per quanto non specificatamente espresso nel presente bando, valgono le disposizioni di legge che disciplinano la materia concorsuale, con particolare riferimento al D. Lgs. n. 30.12.1992 n. 502 e successive modificazioni ed integrazioni, al D.P.R. 9.05.1994 n. 487, al D.P.R. 27.03.2001 n. 220, al vigente C.C.N.L. dell'Area Sanità triennio 2016/2018.

Per ulteriori informazioni gli aspiranti potranno rivolgersi all'Ufficio Concorsi dell'Azienda Ospedaliera Policlinico – Piazza Giulio Cesare n. 11 – Bari tel. 080 –-5597209- 5597207-

Gli aspiranti, inoltre, potranno prendere visione del bando visitando il sito web **www.sanita.puglia.it** – Portale Salute (sezione Azienda Ospedaliero Universitaria Policlinico di Bari Ospedale Giovanni XXIII/Albo Pretorio/Ricerca concorso).

Il Dirigente U.O.S.
Assunzioni, Concorsi e Gestione del Ruolo
Dr.ssa Maria Domenica Lippolis

Il Direttore Generale
Dott. Giovanni Migliore

Allegato “A”

Schema di domanda
Allegare copia documento di riconoscimento in corso di validità

Al Direttore Generale
Azienda Ospedaliero-Universitaria
Consorziale Policlinico di Bari
Piazza Giulio Cesare, 11
70124 - BARI

Il/la sottoscritto/a (cognome) .....…..... (nome).....

chiede di poter partecipare Avviso Pubblico, per soli titoli, finalizzato al conferimento di n. 1 incarico, della durata di un anno, in favore di n. 1 C.P.S. – Infermiere Case Manager cat “D” da destinare alla U.O.C. Neurologia Universitaria – Centro Sclerosi Multipla dell’Azienda Ospedaliero-Universitaria Consorziale Policlinico di Bari. (pubblicato nel Bollettino Ufficiale Regione Puglia n…….. del ……..…), dichiarando sotto la propria responsabilità ai sensi degli artt. 46 e 47 del D.P.R. n. 445/2000:

di essere nato a .....prov.....il ..……...;

di possedere la cittadinanza .....….....……...;

di essere residente a……..... prov.....
Via……c.a.p……;

codice fiscale…….....;

di essere iscritto nelle liste elettorali del Comune di …….;
di non essere iscritto nelle liste elettorali per il seguente motivo ……...….
…….……;
di aver subito le seguenti condanne penali……;

di non aver riportato condanne penali e di non avere procedimenti penali in corso;
di essere in possesso del diploma di Laurea in ..…….
conseguito il ……...……..;
presso …….……...;
di essere in possesso del requisito specifico di cui all’art. 1 lett. G) del Bando;
di aver prestato servizio presso le seguenti Amministrazioni Pubbliche

- ….…….…… ……..….....;
  dal ……. al …….; il cui rapporto è cessato per i seguenti motivi ……
- ……
  dal ……. al …….; il cui rapporto è cessato per i seguenti motivi ……..

di non aver prestato servizio presso alcuna Amministrazione pubblica;

di aver diritto alla preferenza o precedenza alla nomina a parità di merito e di titoli, in quanto è in possesso dei seguenti requisiti

.....;

di non essere stato destituito o dispensato dall'impiego presso una pubblica amministrazione per aver conseguito l'impiego stesso mediante la produzione di documenti falsi o viziati da invalidità non sanabile;

di non essere stato escluso dall'elettorato politico attivo;

di trovarsi nella seguente posizione nei riguardi degli obblighi di leva.....;

di eleggere il proprio domicilio agli effetti di ogni comunicazione relativa all'Avviso al seguente indirizzo:

Località/Stato.....

Via.....c.a.p.....

Telefono..... cell…….

Il/la sottoscritto/a esprime il proprio consenso affinché i dati personali forniti con la presente richiesta possano essere trattati, nel rispetto del D. Lgs. n. 196/2003, per gli adempimenti connessi alla presente procedura concorsuale.

Data,.....

Firma .....

Allegato “B”

Azienda Ospedaliero Universitaria Consorziale Policlinico – Bari

DICHIARAZIONI SOSTITUTIVE DI CERTIFICAZIONI AI SENSI DELL’ART. 46 DEL D.P.R. 28 DICEMBRE 2000 N. 445

Il/la sottoscritto/a .....……..

(cognome e nome)

Nato/a il.....a ..... Prov.…….

e residente in …….....Via .....……

consapevole che, ai sensi dell’art. 76 del D.P.R. n. 445 del 28/12/2000, le dichiarazioni mendaci, la falsità negli atti e l’uso di atti falsi sono puniti ai sensi del codice penale e delle leggi speciali in materia e consapevole che, ove i suddetti reati siano commessi per ottenere la nomina a un pubblico ufficio, possono comportare, nei casi più gravi, l’interdizione temporanea dai pubblici uffici, sotto la propria responsabilità

DICHIARA

** Di essere in possesso dei seguenti titoli:

_____

_____

_____

_____

_____

Data

.....

Il dichiarante

.....

N.B.: ** Identificare con precisione l’Istituto o l’Ente che ha rilasciato il titolo con l’indicazione della data di conseguimento dello stesso.

I dati sopra riportati saranno utilizzati dagli uffici esclusivamente ai fini del procedimento concorsuale per il quale sono richiesti e per le finalità strettamente connesse a tale scopo, ex D.Lgs. n. 196/03.

1 di 1

Allegato “C”

Azienda Ospedaliero Universitaria Consorziale Policlinico - Bari

(“per tutti gli stati, fatti e qualità personali non compresi nell’elenco di cui al citato art. 46 del D.P.R. n. 445/2000 (ad esempio: borse di studio, attività di servizio, incarichi libero-professionali, attività di docenza, frequenza a corsi di formazione e di aggiornamento, partecipazione a convegni e seminari, conformità agli originali di pubblicazioni, ecc). La stessa può riguardare anche il fatto che la copia di un atto o di un documento conservato o rilasciato da una pubblica amministrazione, la copia di una pubblicazione ovvero la copia di un titolo di studio o di servizio sono conformi all’originale”).

Il/la sottoscritto/a……
(cognome e nome)

Nato/a a……il…..……..prov……

e residente in ……..... Via……..…

consapevole che, ai sensi dell’art. 76 del D.P.R. n. 445 del 28/12/2000, le dichiarazioni mendaci, la falsità negli atti e l’uso di atti falsi sono puniti ai sensi del codice penale e delle leggi speciali in materia e consapevole che, ove i suddetti reati siano commessi per ottenere la nomina a un pubblico ufficio, possono comportare, nei casi più gravi, l’interdizione temporanea dai pubblici uffici, sotto la propria responsabilità

DICHIARA

1. ……..…;
2. …….;
3. Che le copie dei titoli qui sotto elencati sono conformi agli originali:*

……;

Data.....

Il dichiarante

…….

N.B.

*Specificare per ogni copia il numero dei fogli da cui è composta;

Allegare copia di un documento di riconoscimento.

AZIENDA OSPEDALIERO UNIVERSITARIA
CONSORZIALE POLICLINICO GIOVANNI XXIII di BARI
Piazza Giulio Cesare, 11
70124 BARI

INFORMAZIONI SUL TRATTAMENTO DEI DATI PERSONALI
Ai sensi degli articoli 13 e 14 del Regolamento Generale UE 2016/679

Candidati partecipanti a selezioni

Gentile candidato,

il Regolamento generale UE 2016/679 (di seguito Regolamento) stabilisce norme relative alla protezione delle persone fisiche con riguardo al trattamento dei dati personali, nonché norme relative alla libera circolazione di tali dati, con la finalità di proteggere i diritti, e le libertà fondamentali delle persone fisiche ed in particolare il diritto alla protezione dei dati. Ai sensi degli articoli 13 e 14 del citato Regolamento l'Azienda Ospedaliero Universitaria Policlinico di Bari, denominata Azienda, in qualità di "Titolare del trattamento" è tenuto a fornirLe precise informazioni, sull'utilizzo che verrà fatto dei Suoi dati personali consentendole di conoscere quali tipologie di dati personali potranno essere raccolti e trattati per la gestione del procedimento di selezione del personale e delle attività direttamente o indirettamente correlate. La invitiamo pertanto a leggere con attenzione le informazioni sul trattamento dei dati personali che la riguardano esposte di seguito, ed a sottoscrivere il presente documento quale evidenza dell'avvenuto obbligo informativo che abbiamo nei Suoi confronti.

1. Chi determina le finalità ed i mezzi del trattamento dei dati personali?
L'A.O.U. Consorziale Policlinico Giovanni XXIII di Bari, con sede legale in Piazza Giulio Cesare, 11 – 70124 Bari, tel. 080-5592.656 e-mail direzione.generale@policlinico.ba.it – PEC - direzione.generale.policlinico.bari@pec.rupar.puglia.it in qualità di Titolare del trattamento, è responsabile nei Suoi confronti del legittimo e corretto uso dei dati personali e particolari.

2. Chi deve vigilare sul rispetto delle disposizioni sulla protezione dei dati?
Il Responsabile della Protezione dei Dati (RPD) è la persona a cui Lei potrà rivolgersi per avere informazioni e segnalare eventuali problemi o disguidi inerenti i Suoi dati personali. L'RPD nominato dalla nostra azienda è contattabile mediante l'invio di una lettera indirizzata a Responsabile Protezione Dati A.O.U. Consorziale Policlinico Giovanni XXIII di Bari – Piazza Giulio Cesare, 11 – 70124 BARI ovvero tramite email al seguente indirizzo di posta elettronica certificata RPD.policlinico.bari@pec.rupar.puglia.it o telefonicamente al 080/5595.644 – 080.5592.658

3. Per quali finalità trattiamo i Suoi dati?
I dati personali raccolti appartengono alle seguenti categorie: identificativi comuni, particolari (quali ad esempio quelli idonei a rivelare lo stato di salute della persona ai fini di fornire un idoneo supporto nell'espletamento delle prove selettive) e giudiziari. In
Tabella 1 vengono riportati, a titolo esemplificativo e non esaustivo, alcuni esempi di dati trattati.
Il trattamento dei dati personali sarà effettuato esclusivamente per le seguenti finalità:

- **3.1.** gestione del procedimento di selezione del personale ed esecuzione di eventuali trattative precontrattuali finalizzate alla stipula del contratto;
- **3.2.** adempimento degli obblighi di legge e dei principi di trasparenza, pubblicità, imparzialità connessi al procedimento di selezione stesso ai quali è soggetto il datore di lavoro;
- **3.3.** difesa di un diritto anche di un terzo in sede giudiziaria o amministrativa per il periodo strettamente necessario al perseguimento di tale finalità;
- **3.4.** esercizio del diritto di accesso ai dati e documenti amministrativi, nel rispetto di quanto stabilito dalle leggi e dai regolamenti in materia;
- **3.5.** trasmissione di dati riguardanti le graduatorie ai fini dell'assunzione presso altre strutture del Servizio Sanitario Nazionale.

AZIENDA OSPEDALIERO UNIVERSITARIA
CONSORZIALE POLICLINICO GIOVANNI XXIII di BARI
Piazza Giulio Cesare, 11
70124 BARI

Tabella 1

Elenco di alcune tipologie di dati oggetto del trattamento riportate a titolo esemplificativo e non esaustivo
1. Dati identificativi c.d. comuni - Anagrafiche complete, indirizzi, numeri di telefono - Curriculum vitae - Foto sul cv (ove presente) - Autocertificazione dei Titoli di studio e/o professionali (iscrizioni ad albi professionali, conoscenze linguistiche, ecc.) - Fotocopie dei documenti di identità
2. Dati particolari - Eventuale appartenenza a categorie protette legge n. 68 del 1999
3. Dati giudiziari - Informazioni sui carichi giudiziari pendenti

4. Chi ci autorizza a trattare i dati?

Il trattamento dei dati personali, particolari e giudiziari dei candidati partecipanti a selezioni, raccolti per la gestione del procedimento di selezione e l'esecuzione di eventuali trattative precontrattuali finalizzate alla stipula del contratto (di cui al punto 3), viene effettuato in assenza del consenso perché:

4.1. è necessario per assolvere gli obblighi di legge tra i quali il rispetto dei principi di trasparenza, pubblicità, imparzialità connessi al procedimento di selezione stesso ai quali è soggetto il datore di lavoro

In ogni caso il trattamento avverrà sempre nel rispetto dei diritti e delle libertà dell'interessato, della specifica normativa assicurando:

> che lo stesso sia proporzionato alla finalità perseguita;
> che sia salvaguardata l'essenza del diritto alla protezione dei dati;
> che siano previste misure appropriate e specifiche per tutelare i diritti e le libertà fondamentali dell'interessato;[1]

5. A chi comunichiamo i Suoi dati?

I dati personali oggetto di trattamento da parte dell'AZIENDA, è effettuato dai soggetti interni autorizzati e delegati al trattamento dei dati, possono essere trasmessi ai soggetti cui la comunicazione è prevista per legge o per ordine di autorità di vigilanza, governative o altre autorità competenti, ed ai soggetti esterni il cui intervento è necessario per la gestione del procedimento di valutazione in qualità di responsabili esterni di trattamento ai sensi del art 28 del regolamento UE 2016/679 nei limiti e per le finalità esposte al punto 3. I dati e le informazioni riguardanti il procedimento di selezione (quali ad esempio graduatorie intermedie e finali) verranno pubblicate nell'area dedicata del sito www.sanita.puglia.it, prevedendo la minimizzazione dei nel rispetto dei limiti imposti dalla citata normativa e dalle Linee guida, dell'Autorità Garante per la protezione dei dati personali, in materia di trattamento di dati personali, contenuti anche in atti e documenti amministrativi, effettuato per finalità di pubblicità e trasparenza sul web da soggetti pubblici e da altri enti obbligati.[2] I dati raccolti non saranno trattati tramite sistemi decisionali automatizzati e non verranno in alcun modo diffusi.

Il trattamento avverrà esclusivamente in Italia ed eventualmente nell'ambito dell'Unione Europea.

6. Per quanto tempo conserviamo i Suoi dati?

Per la determinazione del periodo di conservazione dei dati personali presenti nei documenti amministrativi riguardanti il procedimento di selezione è stato preso come riferimento il progetto della Direzione generale archivi per la buona tenuta degli archivi delle aziende sanitarie e ospedaliere italiane, (http://www.archivi.beniculturali.it/index.php/cosa-facciamo/progetti-di-tutela/progetti-conclusi).

[1] Art.2 septies – Misure di garanzia per il trattamento dei dati genetici, biometrici e relativi alla salute - Decreto legislativo n.101 del 10 agosto 2018

[2] Autorità Garante per la protezione dei dati personali Provvedimento n. 243 del 15 maggio 2014, G.U. n. 134 del 12 giugno 2014

AZIENDA OSPEDALIERO UNIVERSITARIA
CONSORZIALE POLICLINICO GIOVANNI XXIII di BARI
Piazza Giulio Cesare, 11
70124 BARI

Tutti i documenti amministrativi riguardanti il procedimento di selezione verranno conservati per un periodo di dieci anni a partire dalla ratifica e salvo contenzioso in atto. I verbali originali di approvazione delle graduatorie concorsuali e di incarico verranno conservati per un periodo di tempo illimitato.

7. Quali obblighi abbiamo nei Suoi confronti?
Abbiamo l'obbligo di rispondere alle Sue richieste e, specificamente di consentirLe di esercitare i Suoi diritti come di seguito esplicitato:

a) Accesso: conoscere quali dati trattiamo, come e perché li trattiamo
b) Rettifica: correggere i dati personali inesatti
c) Cancellazione: ottenere, ove possibile, la cancellazione dei Suoi dati personali
d) Limitazione del trattamento: ottenere, ove possibile, la limitazione del trattamento dei Suoi dati personali
e) Ricevere comunicazione in caso di rettifica, cancellazione, limitazione
f) Diritto alla portabilità dei dati: ricevere in un formato strutturato, di uso comune e leggibile da un dispositivo automatico i dati personali che La riguardano, applicabile solo per i trattamenti che si basano sul consenso o su un contratto di cui è parte l'interessato
g) Diritto di opposizione: l'interessato ha il diritto di opporsi in qualunque momento al trattamento.
h) Diritto di revoca del consenso: applicabile esclusivamente ai trattamenti effettuati sulla base del rilascio del consenso rimanendo tuttavia valido per i trattamenti effettuati precedentemente alla revoca
i) Diritto di proporre un reclamo ad un'autorità di controllo: nel caso in cui l'interessato ritenesse di non avere ricevuto risposte adeguate alle Sue richieste potrà rivolgersi all'Autorità Garante privacy dello stato in cui risiede o lavora o proporre un ricorso dinanzi all'autorità giudiziaria.

8. È obbligato a fornire i Suoi dati?
Il conferimento dei dati personali, previsti dal bando di selezione, è necessario per la partecipazione al procedimento di selezione pertanto l'eventuale rifiuto a fornire tali non consentirà la partecipazione alla selezione

9. Da dove hanno origine i Suoi dati?
I dati personali sono stati raccolti in parte direttamente presso l'interessato e in parte da pubblici registri

10. Reclamo all'autorità di controllo.
Ai sensi dell'art. 77 del Regolamento UE 2016/679, Le ricordiamo che Lei ha il diritto di proporre reclamo all'Autorità di Controllo (Garante per la Protezione dei dati personali), nel caso in cui ritenga che il trattamento che la riguarda violi le disposizioni del Regolamento medesimo.

11. A chi rivolgersi e come esercitare i Suoi diritti?
Per far valere i suoi diritti come previsto al CAPO III DEL Regolamento 2016/679 (sinteticamente esplicitati al punto 7) può rivolgersi al Responsabile della protezione dei dati personali dell'AO.U. Policlinico di Bari. Piazza giulio Cesare, 11 - 70124 Bari tel. 080/5595.644 – 080/5592.658 e-mail RPD.policlinico.bari@pec.rupar.puglia.it
La informiamo inoltre che L'elenco delle società esterne responsabili del trattamento sarà mantenuto aggiornato e sarà inviato all'interessato dietro specifica richiesta.

Dichiaro di aver ricevuto e letto la presente informativa

Data _____ Firma dell'interessato

ISTITUTO TUMORI GIOVANNI PAOLO II

AVVISO DI PRONTA DISPONIBILITA' per soli titoli, per incarichi a tempo determinato di Collaboratore Professionale Sanitario – Infermiere (cat. D)

In esecuzione della deliberazione del Direttore Generale n. 933 del 27.11.2020, l'IRCCS – Istituto Tumori "Giovanni Paolo II" di Bari, indice un Avviso Pubblico di pronta disponibilità, per soli titoli, per la formulazione di una graduatoria da utilizzare per l'eventuale conferimento di incarichi a tempo determinato di C.P.S. – Infermiere (cat. D), da impiegare in sostituzione di dipendenti a tempo indeterminato assenti a vario titolo con diritto alla conservazione del posto, in sostituzione di dipendenti cessati e per fronteggiare urgenti ed inderogabili esigenze di carattere assistenziale compresa l'attuale emergenza epidemiologica da COVID-19, al fine di scongiurare discontinuità nei livelli di assistenza erogata ai pazienti oncologici.

Art. 1 - REQUISITI DI AMMISSIONE

I concorrenti devono essere in possesso dei seguenti requisiti di ammissione:

a) cittadinanza italiana, oppure essere cittadino comunitario (specificando la cittadinanza), oppure essere cittadino non comunitario in possesso di regolare titolo di soggiorno (specificando la cittadinanza ed allegando adeguata e comprovante documentazione relativa al titolo di soggiorno);
b) godimento dei diritti politici;
c) non avere riportato condanne penali e non avere procedimenti penali in corso che impediscano ai sensi delle vigenti disposizioni in materia, la costituzione di rapporto d'impiego con la pubblica amministrazione;
d) non essere stato destituito o dispensato dall'impiego presso una pubblica amministrazione per persistente insufficiente rendimento ovvero non essere stato dichiarato decaduto da un impiego pubblico ovvero non essere stato licenziato da una P.A.;
e) posizione regolare nei riguardi degli obblighi militari (per i candidati cittadini italiani di sesso maschile nati entro il 31/12/1985).
f) Diploma di laurea in infermieristica ovvero diploma universitario di Infermiere cat. D, conseguito ai sensi dell'articolo 6, comma 3, del decreto legislativo 30/12/1992, n. 502, e successive modificazioni, ovvero i diplomi e attestati conseguiti in base al precedente ordinamento, riconosciuti equipollenti, ai sensi delle vigenti disposizioni, al diploma universitario ai fini dell'esercizio dell'attività professionale e dell'accesso ai pubblici uffici.
g) Iscrizione all'Albo Professionale. L'iscrizione al corrispondente Albo professionale di uno dei paesi dell'Unione Europea consente la partecipazione al presente avviso, fermo restando l'obbligo dell'iscrizione all'Albo in Italia prima dell'assunzione in servizio.

I predetti requisiti devono essere posseduti alla data di scadenza del termine utile per la presentazione della domanda di ammissione all'avviso.

Non possono accedere agli impieghi coloro che siano esclusi dall'elettorato attivo e coloro che siano stati destituiti o dispensati dall'impiego presso Pubbliche Amministrazioni per aver conseguito l'impiego stesso mediante la produzione di documenti falsi o viziati da invalidità non sanabile.

Art. 2 - RISERVA DEI POSTI NELLE ASSUNZIONI IN FAVORE DEI MILITARI VOLONTARI CONGEDATI

Ai sensi dell'art. 1014, comma 3 e 4, e dell'art. 678, comma 9, del D.Lgs. 66/2010, il 30% delle assunzioni è riservato ai volontari delle FF.AA. congedati senza demerito dalle ferme contratte. La riserva si applica a scorrimento della graduatoria".

Art. 3 - MODALITA' E TERMINE DI PRESENTAZIONE DELLA DOMANDA DI PARTECIPAZIONE

Il candidato deve produrre la domanda di partecipazione esclusivamente in via telematica utilizzando il form on-line disponibile nella sezione Albo Pretorio - Concorsi/Domande on-line del sito internet istituzionale https://www.sanita.puglia.it/web/irccs.

La procedura di compilazione delle domande deve essere effettuata entro e non oltre le ore 23.59 del quindicesimo giorno successivo alla data di pubblicazione del presente Avviso sul Bollettino Ufficiale della Regione Puglia. Il termine per la presentazione della domanda, ove cada in giorno festivo, sarà prorogato di diritto al giorno seguente non festivo.
Non sono ammesse altre forme di produzione o di invio delle domande di partecipazione al presente avviso e, pertanto, non saranno ritenute valide le domande di partecipazione presentate con modalità diverse da quella sopra indicata, a pena di esclusione.
La data di presentazione telematica della domanda di partecipazione al presente avviso è certificata dal sistema informatico ed è indicata nella relativa stampa. Scaduto il predetto termine utile per la presentazione della domanda di partecipazione 'accesso alla procedura di compilazione verrà bloccato e non saranno ammesse regolarizzazioni, sotto qualsiasi forma, delle domande già inoltrate.
Per la compilazione della domanda, entro il termine fissato, i candidati devono:

1. Collegarsi all'indirizzo https://www.sanita.puglia.it/web/irccs;
2. selezionare sulla Homepage la voce "Albo Pretorio" - "Concorsi/Domanda on-line";
3. procedere con la registrazione dei propri dati anagrafici creando il proprio account;
4. compilare e inoltrare, secondo le istruzioni indicate sul sito, la domanda di partecipazione al presente avviso utilizzando l'apposito modulo di domanda on-line riportante tutte le dichiarazioni che, secondo le norme vigenti, i candidati sono tenuti a fornire.

ART. 4 - DICHIARAZIONI DA FORMULARE NELLA DOMANDA

Nella domanda di partecipazione on-line gli aspiranti sono tenuti a dichiarare, sotto la propria responsabilità, ai sensi degli artt. 46 e 47 del D.P.R. 28/12/2000, n. 445 e consapevoli delle sanzioni penali per le ipotesi di dichiarazioni mendaci previste dall'art. 76 del citato D.P.R., a pena di esclusione:

- cognome e nome;
- luogo e data di nascita;
- residenza ed eventuale recapito cui inviare le eventuali comunicazioni relative al presente avviso;
- numero di un documento di identità in corso di validità e del codice fiscale;
- di essere cittadino italiano, oppure essere cittadino comunitario (specificando la cittadinanza), oppure essere cittadino non comunitario in possesso di regolare titolo di soggiorno (specificando la cittadinanza ed allegando adeguata e comprovante documentazione relativa al titolo di soggiorno);
- titolo di studio di cui all'art. 1 (Requisiti di ammissione);
- iscrizione all'albo professionale di cui all'art. 1 (Requisiti di ammissione);
- di non essere stati esclusi dall'elettorato politico attivo e destituiti o dispensati dall'impiego presso una pubblica amministrazione e licenziati per persistente insufficiente rendimento o per aver conseguito l'impiego mediante la produzione di documenti falsi e comunque con mezzi fraudolenti;
- l'assenza di condanne penali, provvedimenti di interdizione o misure restrittive; in caso positivo devono essere dichiarate le condanne penali riportate e i provvedimenti di interdizione o le misure restrittive applicate;
- di essere in posizione regolare nei confronti dell'obbligo di leva (per i candidati cittadini italiani di sesso maschile nati entro il 31/12/1985) e di quelli relativi al servizio militare volontario;
- eventuale possesso dei requisiti previsti ai sensi dell'art. 1014 e dell'art. 678 D.Lgs. 66/2010 relativo alla riserva dei volontari delle forze armate congedati senza demerito dalle ferme contratte.
- i titoli eventualmente posseduti che danno diritto a fruire della preferenza, a parità di merito con altri concorrenti;
- di aver preso visione del presente bando di avviso pubblico di pronta disponibilità e di accettarne il contenuto in ogni sua parte;
- di accettare che le modalità di notifica rivenienti dalla procedura selettiva avvengano esclusivamente tramite pubblicazione sul sito Aziendale della IRCCS – Istituto Tumori di Bari consultabile all'Indirizzo https://www.sanita.puglia.it/web/irccs - albo pretorio - sezione concorsi;

- di autorizzare l'IRCCS – Istituto Tumori di Bari al trattamento e utilizzo dei dati personali di cui al D.Lgs. n.196/2003, così come modificato dal D.lgs 101/18;
- di autorizzare la pubblicazione del proprio nominativo sul sito internet dell'IRCCS – Istituto Tumori di Bari per tutte le comunicazioni inerenti il presente avviso pubblico.

I candidati devono dichiarare, inoltre, l'immediata disponibilità ad assumere servizio a tempo pieno entro 5 giorni dalla data di convocazione per la sottoscrizione del contratto.

I cittadini degli altri Stati membri dell'Unione Europea devono inoltre dichiarare, a pena di esclusione:

- di avere adeguata conoscenza della lingua italiana;
- di essere in possesso di titolo di studio riconosciuto in Italia.

L'Istituto non assume alcuna responsabilità per la dispersione di comunicazioni dipendenti da inesatte indicazioni del recapito da parte del concorrente, oppure la mancata o tardiva comunicazione del cambiamento dell'Indirizzo indicato nella domanda, né per eventuali disguidi postali o telegrafici o comunque imputabili di fatto a terzi, al caso fortuito o a forza maggiore.

A corredo della domanda di partecipazione gli aspiranti devono compilare on-line anche il form relativo ai titoli posseduti, ai sensi degli artt. 46 e 47 del D.P.R. 28/12/2000, n. 445, in conformità delle prescrizioni contenute nel presente bando ed entro il termine di scadenza previsto dallo stesso.

Si considerano prodotti in tempo utile i documenti autocertificati nella formulazione della domanda on-line, regolarmente dichiarati entro il termine di scadenza del bando stesso. A tal fine fa fede la data di trasmissione della domanda on-line.

I titoli posseduti dagli aspiranti saranno valutati dalla Commissione secondo quanto previsto dal DPR 220/2001.

L'Istituto si riserva la facoltà di verificare la veridicità delle dichiarazioni rese dal candidato, con le modalità e nei termini previsti dalle vigenti disposizioni. Qualora dal controllo emerga la non veridicità di quanto dichiarato e prodotto, il candidato decade dai benefici eventualmente conseguenti al provvedimento emanato sulla base della dichiarazione non veritiera, oltre a soggiacere alle sanzioni penali previste in ipotesi di falsità in atti e di dichiarazioni mendaci.

La procedura telematica di presentazione della domanda richiede al candidato, in fase di compilazione della domanda on-line, di scannerizzare e di effettuare l'upload in formato pdf esclusivamente della copia digitale dei seguenti documenti:

- Documento di riconoscimento in corso di validità;
- Eventuale documentazione che attesti il riconoscimento del titolo di studio conseguito all'estero, necessario all'ammissione;
- Eventuale documentazione comprovante i requisiti previsti ai sensi dell'art. 1014 e dell'art. 678 D.Lgs. 66/2010 relativo alla riserva dei volontari delle forze armate congedati senza demerito dalle ferme contratte.

ART. 5 - MOTIVI DI ESCLUSIONE

Costituiscono motivi di esclusione

- il mancato possesso di uno dei requisiti per l'ammissione;
- l'errata o incompleta compilazione della domanda di partecipazione mediante il form on-line dedicato al presente avviso;
- la produzione di false dichiarazioni in sede di presentazione della domanda di partecipazione;
- la produzione o l'invio della domanda di partecipazione in forme diverse da quella prevista dal presente bando.

Art. 6 - VALUTAZIONE DEI TITOLI

I titoli saranno valutati da una apposita Commissione esaminatrice nominata con deliberazione del Direttore Generale, in conformità ai criteri stabiliti dall'art. 11 del D.P.R. 220/2001, e il relativo punteggio, espresso in trentesimi, sarà suddiviso tra le varie categorie come di seguito riportato:

A. Titoli di carriera max punti 15, così suddivisi:

Servizio reso in qualità di C.P.S. – Infermiere cat. D nella disciplina oggetto della selezione o servizio equipollente	Punti per anno
Servizio prestato in qualità di C.P.S. – Infermiere cat. D alle dipendenze di unità sanitarie locali, aziende ospedaliere, enti di cui agli articoli 21 e 22 del d.p.r. 220/2001 e presso pubbliche amministrazioni nel profilo professionale a selezione	1*[1]
Servizio militare di leva, di richiamo alle armi, di ferma volontaria e di rafferma, prestati presso le forze armate, ai sensi della l. 24/12/86 n. 958, svolto ricoprendo mansioni riconducibili al profilo di C.P.S. – Infermiere cat. D:	1*[1]
Servizio militare di leva, di richiamo alle armi, di ferma volontaria e di rafferma, prestati presso le forze armate, ai sensi della l. 24/12/86 n. 958, svolto ricoprendo mansioni diverse dal profilo di C.P.S. – Infermiere cat. D:	0,5*[1]
Servizio prestato in qualità di C.P.S. – Infermiere cat. D alle dipendenze di case di cura convenzionate o accreditate, con rapporto continuativo (art. 21, comma 3, dpr 220/2001):	0,25*[1]
Servizio prestato con contratto a tempo determinato / indeterminato presso la P.A. in altra mansione	0,25*[1]

* La valutazione prevede l'assegnazione del punteggio pieno nel caso di servizio svolto a tempo pieno pari a 36 ore settimanali e la parametrazione del punteggio assegnato all'orario di servizio effettivamente svolto dal concorrente.

[1] La frazione di mese viene computata come mese intero se superiore a 15 giorni.

B. Titoli accademici e di studio max punti 4, così suddivisi:

Titolo	**Punti cadauno**
Laurea Magistrale attinente	2
Laurea Magistrale non attinente	0,8
Altre Lauree di I livello di ambito sanitario	0,5
Altre Lauree di I livello non attinenti	0,3
Master Universitario attinente	1
Master Universitario non attinente	0,3
Master non Universitario attinente	0,5
Master non Universitario non attinente	0,1
Dottorato di ricerca attinente	1
Dottorato di ricerca non attinente	0,3
Corsi di perfezionamenti o di alta formazione attinenti	0,8
Corsi di perfezionamenti o di alta formazione non attinenti	0,3

C. Pubblicazioni e titoli scientifici max punti 4, così suddivisi:

Pubblicazioni	**Punti cadauno**
Pubblicazione su rivista Internazionale con Impact factor/Indicizzato - **Unico autore**	1
Pubblicazione su rivista Internazionale con Impact factor/Indicizzato - **Primo autore**	1
Pubblicazione su rivista Internazionale con Impact factor/Indicizzato - **Coautore**	0,8
Pubblicazione su rivista Nazionale con Impact factor/Indicizzato - **Unico autore**	0,8
Pubblicazione su rivista Nazionale con Impact factor/Indicizzato - **Primo autore**	0,8
Pubblicazione su rivista Nazionale con Impact factor/Indicizzato - **Coautore**	0,6
Pubblicazione su rivista Internazionale senza Impact factor/Indicizzato - **Unico autore**	0,4
Pubblicazione su rivista Internazionale senza Impact factor/Indicizzato - **Primo autore**	0,4
Pubblicazione su rivista Internazionale senza Impact factor/Indicizzato - **Coautore**	0,2
Pubblicazione su rivista Nazionale senza Impact factor/Indicizzato - **Unico autore**	0,1
Pubblicazione su rivista Nazionale senza Impact factor/Indicizzato - **Primo autore**	0,1
Pubblicazione su rivista Nazionale senza Impact factor/Indicizzato - **Coautore**	0,05
Abstract/Poster internazionali	0,05
Abstract/Poster nazionali	0,03
Comunicazioni orali internazionali	0,02
Comunicazioni orali nazionali -	0,01

D. Curriculum formativo e professionale max punti 7 così suddivisi:

Servizi ed incarichi	**Punti**
Servizio prestato alle dipendenze di unità sanitarie locali, aziende ospedaliere, enti di cui agli articoli 21 e 22 del d.p.r. 220/2001 in qualità di Coordinatore	0,20 aggiuntivi per anno*[1]
Incarico di collaborazione coordinata e continuativa - presso unità sanitarie locali, aziende ospedaliere, enti di cui agli articoli 21 e 22 del d.p.r. 220/2001	0,20 per anno[1]
Incarico di collaborazione coordinata e continuativa - presso Case di Cura/ Strutture private convenzionate/accreditate in qualità di Infermiere cat. D	0,05 per anno[1]
Incarico di collaborazione coordinata e continuativa - presso Case di Cura/ Strutture private in qualità di Infermiere cat. D	0,03 per anno[1]
Incarico di collaborazione coordinata e continuativa - presso Pubbliche Amministrazioni in qualità di Infermiere cat. D	0,04 per anno[1]
Incarico Libero professionale - presso le Unità Sanitarie Locali e/o Aziende Ospedaliere in qualità di Infermiere cat. D	0,10 per anno
Incarico Libero professionale - presso Pubbliche Amministrazioni in qualità di Infermiere cat. D	0,08 per anno
Incarico Libero professionale - presso Case di Cura/ Strutture private convenzionate/accreditate in qualità di Infermiere cat. D	0,025 per anno
Incarico Libero professionale - presso Case di Cura/ Strutture private in qualità di Infermiere cat. D	0,01

* La valutazione prevede l'assegnazione del punteggio pieno nel caso di servizio svolto a tempo pieno pari a 36 ore settimanali e la parametrazione del punteggio assegnato all'orario di servizio effettivamente svolto dal concorrente.

[1] La frazione di mese viene computata come mese intero se superiore a 15 giorni.

Borse di Studio, tirocini e soggiorni studio	**Punti**
Borsa di Studio assegnata da unità sanitarie locali, aziende ospedaliere, enti di cui agli articoli 21 e 22 del d.p.r. 220/2001 in qualità di Infermiere cat. D	punti 0,15 per anno[1]
Tirocinio Formativo Volontario non utile al conseguimento del titolo di ammissione svolto presso unità sanitarie locali, aziende ospedaliere, enti di cui agli articoli 21 e 22 del d.p.r. 220/2001e volontariato svolto in qualità di C.P.S. – Infermiere cat. D presso soggetti pubblici e privati	punti 0,01 per mese[1]
Soggiorno di studio attinente alla disciplina di C.P.S. – Infermiere cat. D oggetto della selezione	punti 0,01 per mese[1]

[1] La frazione di mese viene computata come mese intero se superiore a 15 giorni.

Formazione, docenze e comunicazioni	**Punti**
Attestati ECM con crediti formativi	0,01 per credito formativo[2]
Attestati ECM senza indicazione dei crediti formativi con indicazione delle ore di corso	0,0075 per ora di corso[2]
Attestati ECM senza indicazione dei crediti formativi e delle ore di corso, in cui sono indicati solo i giorni di corso	0,05 per giorno di corso[2]
Attestati di partecipazione a corsi e congressi in qualità di docente	0,25 per evento
Attestati di partecipazione a corsi e congressi in qualità di relatore	0,10 per evento;
Attività didattica presso scuole pubbliche o convenzionate per Infermiere cat. D	0,03 per ora di docenza;
Attestati di partecipazione a corsi di formazione non ECM con prova finale	0,10 per evento
Attestati di partecipazione in qualità di uditore a Seminari, Convegni e Corsi non ECM	0,01 per evento
Attività di Docenza presso scuole universitarie (per A.A.), attinente alla disciplina oggetto della selezione	0,05 per ora di docenza
Comunicazioni orali in congressi nazionali	0,02 per evento
Comunicazioni orali in congressi internazionali	0,03 per evento

[2] Nella valutazione prevalgono i crediti formativi qualora indicati. In assenza di crediti formativi prevalgono le ore di durata effettiva del corso. In assenza di crediti formativi ed ore di durata effettiva si tiene conto dei giorni di svolgimento del corso.

La graduatoria di merito sarà formulata secondo l'ordine del totale del punteggio conseguito dai candidati per la valutazione della documentazione presentata e verrà utilizzata per far fronte ad urgenti evenienze di carattere assistenziale.

Art. 7 - TRATTAMENTO DEI DATI PERSONALI

Si informano i candidati che i dati personali che saranno raccolti con la domanda di partecipazione saranno trattati dall'Area Gestione Risorse Umane di questo Istituto e dalla Commissione esaminatrice esclusivamente per le finalità legate all'espletamento della procedura selettiva di cui al presente Avviso e per gli adempimenti conseguenti, nel rispetto della vigente disciplina in materia di protezione dei dati personali (D.lgs. 196/03, così come modificato dal D.lgs 101/18) e nell'osservanza del Regolamento UE 2016/679

Il conferimento di tali dati è necessario per valutare i requisiti di partecipazione e il possesso di titoli e la loro mancata indicazione può precludere tale valutazione.

Ai candidati sono riconosciuti i diritti di cui all'art. 7 del citato D. lgs. 196/2003, in particolare il diritto di accedere ai propri dati personali, di chiederne la rettifica, l'aggiornamento e la cancellazione, se incompleti, erronei o raccolti in violazione di legge, nonché di opporsi al loro trattamento per motivi legittimi rivolgendo le richieste al Direttore dell'Area Gestione Risorse Umane.

Art. 8 - DISPOSIZIONI FINALI

La partecipazione alla presente selezione implica da parte dei concorrenti l'accettazione, senza riserve, di tutte la disposizioni contenute nel presente avviso.

L'Istituto si riserva la facoltà di modificare, sospendere o revocare il presente avviso a suo insindacabile giudizio, senza che gli interessati stessi possano avanzare pretese o diritti di sorta.

Per quanto non specificatamente espresso nel presente avviso, si rinvia alle disposizioni contenute nel D.P.R. 9.5.1994 n. 487, nel D.P.R. 220/2001 e nel vigente CCNL dell'Area del Comparto Sanità.

IL DIRETTORE GENERALE
Dott. Vito Antonio Delvino

ISTITUTO TUMORI GIOVANNI PAOLO II

Avviso di pubblica selezione, per titoli e colloquio, per il conferimento di n. 2 incarichi di lavoro autonomo di Ricerca Scientifica, per laureati in Scienze Biologiche, per le attività di ricerca relative al Progetto "BIOMIS - Costituzione della biobanca del microbiota intestinale e salivare umano: dalla disbiosi alla simbiosi" - (delib. n.295/2019) – codice progetto n.ARS01_01220 – CUP: B36G1800139005.

IL DIRETTORE GENERALE

In esecuzione della propria deliberazione n. 931 del 27.11.2020 indice il presente Avviso di pubblica selezione, per titoli e colloquio, per il conferimento di n. 2 incarichi di lavoro autonomo di Ricerca Scientifica, per laureati in Scienze Biologiche, per le attività di ricerca relative al Progetto "BIOMIS - *Costituzione della biobanca del microbiota intestinale e salivare umano: dalla disbiosi alla simbiosi*" - (delib. n.295/2019) – codice progetto n.ARS01_01220 – CUP: B36G1800139005

Visti:

- l'art. 1, comma 11, 42 e 116 della Legge n.311/2004;
- l'art. 5 della circolare n.6/2014 del Ministero per la semplificazione e la pubblica amministrazione;
- l'art. 54-bis, del D.L. 50/2017 convertito in legge 96/2017;
- gli artt. 2229-2238 del codice civile.

Art. 1
obiettivi

Al professionista incaricato saranno assegnati i seguenti obiettivi complessivi:

1. partecipazione alle attività di conduzione degli studi clinici del progetto BIOMIS;
2. individuazione delle specifiche condizioni di raccolta, manipolazione e crioconservazione dei campioni biologici dei soggetti da arruolare nello studio del microbiota e delle macromolecole estratte (proteine, DNA, RNA);
3. stesura di procedure operative standard per la raccolta, manipolazione e crioconservazione dei campioni biologici umani (feci, saliva, sangue, urine, fluido vaginale) per lo studio del microbiota umano;
4. crioconservazione ed estrazione di macromolecole (proteine, DNA, RNA) per gli studi - omici.

Art. 2
Requisiti generali e specifici di ammissione alla selezione

Ai fini dell'ammissione alla presente procedura, i partecipanti devono risultare in possesso dei seguenti requisiti generali e specifici, alla data di scadenza del termine stabilito per la presentazione della domanda, ed il mancato possesso anche solo di un requisito comporta la non ammissione alla selezione.
Saranno ammessi alla selezione i candidati che possiedono i seguenti requisiti:
Requisiti generali:

a) cittadinanza italiana o cittadinanza di altro Stato membro dell'Unione Europea o essere familiare di un cittadino degli Stati membri dell'Unione Europea titolare di diritto di soggiorno o del diritto di soggiorno permanente o essere cittadino di Paesi terzi che sia titolare del permesso di soggiorno UE per soggiornanti di lungo periodo o di essere titolare dello status di rifugiato ovvero dello status di protezione sussidiaria;

b) godere dei diritti civili e politici. I cittadini italiani devono dichiarare nella domanda il Comune nelle cui liste elettorali sono iscritti ovvero i motivi della mancata iscrizione o della cancellazione dalle liste medesime;

c) per i partecipanti non in possesso della cittadinanza italiana, essere in possesso di tutti gli altri requisiti

previsti per i cittadini della Repubblica e avere adeguata conoscenza della lingua italiana, come prescritto dal D.P.C.M. 7 febbraio 1994, n. 174 "Regolamento recante norme sull'accesso dei cittadini degli Stati membri dell'Unione Europea ai posti di lavoro presso le amministrazioni pubbliche";

d) *non aver riportato condanne penali e non avere procedimenti penali in corso che impediscano, ai sensi delle vigenti disposizioni in materia, la costituzione di rapporto di impiego con la Pubblica Amministrazione;*
e) *regolare posizione nei confronti degli obblighi di leva militare, qualora a ciò tenuti;*
f) *non essere stati destituiti o dispensati dall'impiego presso una Pubblica Amministrazione per persistente insufficiente rendimento, ovvero non essere stati dichiarati decaduti dall'impiego;*

Requisiti specifici:

a) *Laurea in Scienze Biologiche;*
b) *Documentata esperienza nella coordinazione degli studi clinici;*
c) *Essere primo/secondo/ultimo autore di almeno 3 pubblicazioni scientifiche impattate negli ultimi 5 anni;*
d) *Documentata formazione su microbiota e/o genetica e/o epigenetica della nutrizione;*
e) *Documentata esperienza laboratoristica su attività di Genetica/Biobancaggio;*

I candidati in possesso del titolo di cui alla lettera a) dei "Requisiti specifici" o di altro titolo accademico equivalente che sia stato rilasciato da un Paese dell'Unione Europea, possono essere ammessi a partecipare alla selezione purché i suddetti titoli siano equiparati con D.P.C.M., ai sensi dell'art.38, comma 3 del D.Lgs. 165/2001.

Non possono accedere all'incarico coloro che siano esclusi dall'elettorato attivo nonché coloro che siano stati dispensati dall'impiego presso una pubblica amministrazione per aver conseguito l'impiego stesso mediante la produzione di documenti falsi o viziati da invalidità non sanabile e coloro che abbiano riportato condanne penali o siano destinatari di provvedimenti interdittivi, secondo le leggi vigenti, dal costituire rapporto di impiego con la Pubblica Amministrazione.

I requisiti devono essere posseduti dai candidati alla data di scadenza del termine di presentazione della domanda di ammissione alla selezione. **La mancanza, o l'omessa dichiarazione, anche di uno solo di essi comporta la non ammissione alla selezione.**

Art. 3
Modalità e termini di presentazione della domanda di partecipazione

La domanda di partecipazione, redatta in carta semplice e sottoscritta dal candidato - a pena di esclusione - deve essere redatta secondo lo schema di domanda allegato al presente bando (**allegato A**), indirizzata al Direttore Generale dell'IRCCS Istituto Tumori "Giovanni Paolo II", Viale Orazio Flacco n. 65, 70124 – Bari, **entro e non oltre le ore 24:00** (termine perentorio) **del quindicesimo giorno successivo alla pubblicazione dell'estratto del presente Avviso nella Gazzetta Ufficiale della Repubblica Italiana IV Serie Speciale - Concorsi ed Esami** e inviata tramite il servizio postale a mezzo raccomandata con ricevuta di ritorno o mediante posta elettronica certificata (PEC), non sono ammessi altri mezzi di presentazione, a pena di esclusione.

Le modalità di invio dell'istanza sono le seguenti:

a) a mezzo raccomandata con avviso di ricevimento al seguente indirizzo: Direttore Generale dell'Istituto Tumori "Giovanni Paolo II" – Viale Orazio Flacco, 65 - 70124 Bari, entro il suddetto termine. A tal fine fa fede la data di spedizione comprovata dal timbro a data dell'ufficio postale accettante. Se il giorno di scadenza è festivo, il termine è prorogato al primo giorno successivo non festivo. Il termine fissato per la presentazione delle domande è perentorio e pertanto non è ammessa la presentazione di documenti oltre la scadenza del termine per l'invio delle domande ed è priva di effetto la riserva di presentazione successiva eventualmente espressa dal candidato. Le domande spedite successivamente al temine non verranno prese in considerazione. Ugualmente non verranno prese in considerazione, per le esigenze operative dell'Istituto, le domande e la documentazione che, benché

spedite nel termine di scadenza, pervengano, materialmente, successivamente all'adozione del provvedimento deliberativo di nomina del vincitore della selezione. L'Amministrazione non assume responsabilità per lo smarrimento di comunicazioni dipendente da inesatte indicazioni del recapito da parte del concorrente oppure da mancata o tardiva comunicazione del cambiamento dell'indirizzo indicato nella domanda, né per eventuali disguidi postali e telegrafici o comunque imputabili a fatto di terzi, a caso fortuito o forza maggiore. I partecipanti dovranno, altresì, riportare sulla busta gli estremi del mittente e la seguente dicitura: "***Domanda di partecipazione alla selezione indetta con deliberazione n. 931 del 27.11.2020***";

b) tramite casella personale di Posta Elettronica Certificata (P.E.C.) - al seguente indirizzo di posta elettronica certificata: *selezioni.ricerca@pec.oncologico.bari.it*, in applicazione del *"Nuovo Codice dell'Amministrazione Digitale (CAD)"*. In caso di utilizzo di PEC per l'invio della domanda, la casella di posta elettronica certificata utilizzata si intende automaticamente eletta a domicilio informatico. Chi utilizza tale modalità, dovrà indicare nell'oggetto della PEC la seguente dicitura ***"Domanda di partecipazione alla selezione indetta con deliberazione n. 931 del 27.11.2020"***. La validità dell'istanza inviata a mezzo posta elettronica certificata è subordinata all'utilizzo, da parte del candidato, di una casella di posta elettronica certificata (P.E.C.) **esclusivamente personale, a pena di esclusione**. Non sarà pertanto ammissibile la domanda inviata da casella di posta elettronica certificata altrui o da casella di posta elettronica semplice/ordinaria. L'invio deve avvenire con allegati, esclusivamente in formato PDF non superiori a complessivi 2Mb ed a 151 dpi, i seguenti file:

   a. **domanda di partecipazione (allegato A);**
   b. **curriculum vitae in formato europeo;**
   c. **unico file contenente l'ulteriore documentazione.**

Saranno considerate irricevibili, con conseguente esclusione dei candidati dalla procedura selettiva, le domande (con allegati) che non soddisfino i requisiti di formato (PDF), benché trasmesse via PEC, nonché le domande inviate da una casella di posta elettronica non certificata. L'Amministrazione non assume responsabilità in caso di impossibilità di apertura dei files. In caso di invio tramite PEC farà fede la data e l'ora corrispondenti a quelle della ricevuta di accettazione della stessa mail.

L'Amministrazione, nel caso di istanza pervenuta tramite PEC, è autorizzata ad utilizzare per ogni comunicazione, qualora lo ritenesse opportuno, il medesimo mezzo con piena efficacia e garanzia di conoscibilità degli atti trasmessi da parte del candidato.

Nella domanda di ammissione all'Avviso pubblico, datata e firmata *(**allegato "A": schema di domanda**)*, gli aspiranti devono dichiarare sotto la propria responsabilità il possesso dei seguenti requisiti, comprovando gli stessi in sostituzione delle normali certificazioni ai sensi dell'art. 46 del D.P.R. 445/2000 consapevoli delle responsabilità penali cui possono andare incontro in caso di dichiarazioni mendaci, ai sensi dell'art.76 del D.P.R. 445/2000:

1. Cognome, nome, data, luogo di nascita, residenza ed eventuale recapito telefonico;
2. Il codice fiscale;
3. L'indirizzo di posta elettronica semplice/ordinaria;
4. L'indirizzo di posta elettronica certificata (P.E.C.);
5. Il possesso della cittadinanza italiana o equiparata o di uno dei Paesi dell'Unione Europea ovvero di altra cittadinanza e del requisito utile alla partecipazione alla selezione tra quelli indicati dall'art. 38 del D.Lgs. n.165/2001;
6. Il Comune di iscrizione nelle liste elettorali, ovvero i motivi della non iscrizione o della cancellazione dalle liste medesime;
7. di non essere stato escluso dall'elettorato politico attivo;
8. di non aver procedimenti penali in corso e di non aver riportato condanne penali che impediscano, ai sensi delle vigenti disposizioni in materia, la costituzione di rapporto di lavoro con una pubblica amministrazione;
9. il possesso dei titoli richiesti come requisiti ai punti a), b), c) del paragrafo "Requisiti specifici" *(nella dichiarazione dei titoli di studio deve essere indicata la data esatta del conseguimento e della sede,*

la votazione finale riportata, la denominazione completa dell'Università presso il quale sono stati conseguiti nonché, nel caso di conseguimento all'estero, degli estremi del provvedimento Ministeriale con il quale ne è stato disposto il riconoscimento in Italia);

10. di non essere dipendente pubblico e/o privato già collocato in quiescenza, ai sensi dell'art. 6 del decreto legge n. 90/2014 convertito nella legge n. 114/2014;
11. di non essere stato destituito o dispensato dall'impiego presso una Pubblica Amministrazione per aver conseguito l'impiego stesso mediante la produzione di documenti falsi o viziati da invalidità non sanabile;

L'aspirante dovrà, inoltre, indicare il domicilio presso il quale deve, ad ogni effetto, essergli fatta pervenire ogni comunicazione inerente l'Avviso pubblico. In caso di mancata indicazione, vale ad ogni effetto la residenza dichiarata in domanda. Il candidato ha l'obbligo di comunicare le successive eventuali variazioni di indirizzo, in ogni caso l'amministrazione non assume alcuna responsabilità in caso di irreperibilità del destinatario; Dovranno inoltre autorizzare l'amministrazione al trattamento dei propri dati personali ai sensi del decreto legislativo 30 giugno 2003 n. 196. Le comunicazioni potranno essere effettuate anche tramite posta elettronica (P.E.C.).

La mancanza della firma da apporre in calce alla domanda trasmessa a mezzo di raccomandata con avviso di ricevimento o a mezzo PEC comporterà l'esclusione del candidato dalla procedura in argomento.

L'omissione, nella domanda, anche di una sola dichiarazione relativa ai requisiti richiesti per l'ammissione, non altrimenti rilevabili, determina l'esclusione dalla presente procedura.

La firma in calce alla domanda non deve essere autenticata, ai sensi dell'art. 39 del D.P.R. 28 dicembre 2000, n. 445. La mancata firma autografa sull'istanza di partecipazione cartacea, il non rispetto delle prescrizioni di cui all'art. 65 del D. Lgs. 7 marzo 2005, n. 82 "Codice dell'Amministrazione Digitale (CAD)" e alla circolare n. 12/2010 del Dipartimento Funzione Pubblica, circa la validità della sottoscrizione dell'istanza di partecipazione inviata tramite posta elettronica certificata, determina l'esclusione dalla procedura selettiva.

Art. 4
Documentazione da allegare alla domanda di partecipazione

Ai sensi dell'art. 40, comma 1 del D.P.R. 28 dicembre 2000, n. 445 e s.m.i., i certificati rilasciati dalla Pubblica Amministrazione e gli atti di notorietà sono sempre sostituiti dalle dichiarazioni di cui agli artt. 46 (*dichiarazioni sostitutive di certificazioni*) e 47 (*dichiarazioni sostitutive dell'atto di notorietà*) del D.P.R. 28 dicembre 2000, n. 445. L'Istituto Tumori "Giovanni Paolo II" di Bari, pertanto, non prenderà in considerazione i certificati rilasciati da pubbliche amministrazioni eventualmente allegati alla domanda di partecipazione alla presente procedura selettiva.

A corredo della domanda, i partecipanti dovranno dichiarare sotto la propria responsabilità, consapevoli delle sanzioni previste dall'art. 76 del DPR 445/2000, per le ipotesi di falsità in atti e dichiarazioni mendaci:

- il cognome, il nome, la data, il luogo di nascita e la residenza;
- il possesso della cittadinanza italiana, oppure di essere cittadino comunitario (specificando la cittadinanza), oppure di essere cittadino non comunitario in possesso di regolare titolo di soggiorno (specificando la cittadinanza ed allegando adeguata e comprovante documentazione relativa al titolo di soggiorno);
- il comune di iscrizione nelle liste elettorali, ovvero i motivi della loro non iscrizione o della cancellazione dalle liste medesime;
- di non aver riportato condanne penali e di non essere destinatario di provvedimenti che riguardano l'applicazione di misure di prevenzione, di decisioni civili e di provvedimenti amministrativi iscritti nel casellario giudiziale ai sensi della vigente normativa; oppure indicare le eventuali condanne penali riportate;
- di non essere a conoscenza di essere sottoposto a procedimenti penali;
- di possedere tutti i requisiti specifici di ammissione;
- il domicilio presso il quale deve, ad ogni effetto essere fatta ogni necessaria comunicazione;

- di accettare le condizioni fissate dal bando compresa la modalità di convocazione delle prove;

dovranno altresì allegare:

1. curriculum professionale, in formato europeo, datato e sottoscritto;
2. titoli di studio conseguiti;
3. documentazione riguardante l'attività lavorativa e scientifica svolta (pubblicazioni edite a stampa, borse di studio, collaborazioni, ulteriori servizi);
4. ogni altra documentazione utile in relazione al tipo di selezione;
5. fotocopia di un documento di identità;
6. elenco dei documenti e dei titoli presentati.

A pena di esclusione, tutta la documentazione ed i titoli necessari per l'ammissione devono essere prodotti in originale od in copia autenticata o autocertificata ai sensi di legge (artt. 46 e 47 D.P.R. 445/2000) utilizzando gli allegati B e C. La dichiarazione sostitutiva di certificazione e/o dell'atto di notorietà deve essere corredata da fotocopia semplice di un documento di identità. In ogni caso, la dichiarazione resa dal candidato, in quanto sostitutiva a tutti gli effetti delle certificazioni, deve contenere tutti gli elementi necessari alla valutazione del titolo autocertificato. Resta salva la facoltà, per l'Amministrazione, di verificare quanto dichiarato e/o prodotto dal candidato. Qualora dal controllo emerga la non veridicità di quanto dichiarato e/o prodotto, il candidato decade dai benefici eventualmente conseguenti al provvedimento emanato sulla base della dichiarazione non veritiera, oltre a soggiacere alle sanzioni penali previste in ipotesi di falsità di atti e di dichiarazioni mendaci.
Le pubblicazioni dovranno essere necessariamente edite a stampa e allegate in originale od in copia autenticata ai sensi di legge (artt. 46 e 47 D.P.R. 445/2000).

Art. 5
Ammissione alla selezione

Per l'ammissione alla selezione è necessario il possesso dei requisiti prescritti nell'avviso. E' altresì necessario che la domanda di partecipazione sia firmata e che la stessa sia presentata nei modi e nei termini previsti dall'avviso.
I candidati possono essere ammessi con riserva alla selezione previa verifica della completezza e della correttezza della domanda di partecipazione con riferimento al possesso dei requisiti prescritti, alla avvenuta sottoscrizione della domanda ed al rispetto dei modi e dei termini di presentazione.
L'accertamento del possesso dei requisiti dichiarati dai candidati verrà effettuato prima della stipula del contratto L'accertamento della mancanza di uno solo dei requisiti prescritti per l'ammissione alla selezione comporta in qualunque momento, la risoluzione del rapporto.
L'ammissibilità, ovvero la non ammissibilità dei candidati alla procedura oggetto del presente avviso verrà effettuata dalla Commissione Esaminatrice e deliberata, con provvedimento motivato, del Direttore Generale.
La pubblicazione sul sito web istituzionale www.sanita.puglia.it/web/irccs, sezione albo pretorio/concorsi della deliberazione di ammissione/non ammissione dei candidati avrà valore di notifica a tutti gli effetti per gli interessati.

Art.6
Modalità di selezione

La selezione dei candidati ammessi è finalizzata a formulare una graduatoria di merito, sulla base dei punteggi attribuiti per i titoli.
La valutazione comparata dei curriculum terrà conto della specificità dei requisiti posseduti dai candidati con riferimento all'oggetto dell'incarico da conferire.

Costituirà in particolare oggetto di valutazione:

a) qualificazione professionale;
b) grado di professionalità acquisita, ricavabile da precedenti esperienze lavorative in attività inerenti a quelle oggetto dell'incarico;

c) ulteriori elementi legati alla specificità dell'incarico.

Costituiranno titoli preferenziali i titoli afferenti al settore di attività oggetto della domanda e le precedenti esperienze lavorative maturate nel settore di ricerca richiesto.

Art. 7
Valutazione e scelta del candidato

La Commissione esprimerà per ogni candidato che presenterà la domanda di partecipazione all'Avviso pubblico, per titoli e colloquio, un punteggio massimo di 100 punti, secondo le modalità di seguito indicate:

- **curriculum vitae, titoli ed esperienza professionale** **punti 60**
- **colloquio** **punti 40**

La Commissione alla fine dei lavori formula una graduatoria finale di merito.

L'incarico di Ricerca sarà affidato ai due concorrenti che otterranno, nella suddetta graduatoria, il punteggio complessivo più alto sulla base dei criteri indicati.

Il Direttore Generale procede con propria deliberazione alla presa d'atto del verbale della Commissione Esaminatrice ed all'approvazione della graduatoria finale di merito con conseguente individuazione del professionista a cui attribuire l'incarico di Ricerca.

L'esito della selezione è reso pubblico mediante pubblicazione sul sito web dell'Istituto.

Art. 8
Graduatoria di Merito

La Commissione Esaminatrice formulerà la graduatoria finale di merito dei candidati idonei sulla base della somma dei punteggi attribuiti alla valutazione dei titoli.

In caso di parità, fra due o più candidati verrà preferito il candidato più giovane di età, come previsto dall'art. 2, comma 9, della Legge 16.06.1998, n. 191.

L'elenco dei candidati idonei formulato dalla Commissione Esaminatrice sarà approvato con deliberazione del Direttore Generale dell'Istituto Tumori "Giovanni Paolo II" di Bari, previo riconoscimento della sua regolarità e sarà immediatamente efficace.

L'elenco degli idonei al presente Avviso verrà pubblicato sul sito web istituzionale www.sanita.puglia.it/web/irccs, sezione albo pretorio/concorsi. La suddetta pubblicazione varrà ad ogni effetto di legge quale notifica ai candidati della posizione ottenuta nell'elenco degli idonei e non verranno inviate ai candidati ulteriori comunicazioni scritte.

Art. 9
Conferimento, durata, svolgimento e compenso dell'incarico

Il Direttore Generale procederà al conferimento dell'incarico di prestazione d'opera intellettuale, ex artt. 2229-2238 del codice civile, seguendo l'ordine della graduatoria mediante stipula del contratto nel quale saranno previste le modalità e condizioni che regoleranno il rapporto di lavoro autonomo e indicata la data di inizio dell'incarico di ricerca, previa presentazione, entro 30 giorni, della documentazione prescritta. Scaduto inutilmente il termine assegnato per la sottoscrizione del contratto, in relazione alle esigenze organizzative del progetto di ricerca, l'Istituto comunicherà di non dar luogo allo stesso.

L'incaricato che, senza giustificato motivo, non inizierà l'attività di ricerca nel termine stabilito dall'Amministrazione sarà dichiarato decaduto dall'incarico. E' in ogni modo condizione risolutiva del contratto in qualsiasi momento e senza obbligo di preavviso, la presentazione di documenti falsi o viziati da invalidità non sanabile.

L'incarico di lavoro autonomo conferito avrà durata dalla sua attivazione fino al 06 novembre 2021 e potrà essere prorogato, previa verifica dei risultati/obiettivi raggiunti, della disponibilità di fondi e dopo aver

opportunamente identificato nuovi obiettivi inerenti il medesimo progetto, per tutta la durata del progetto "BIOMIS".
Il contratto di lavoro autonomo potrà essere sottoscritto soltanto previa verifica documentale del possesso dei requisiti prescritti e dei titoli che hanno consentito l'accesso alla procedura selettiva.
Il raggiungimento degli obiettivi sarà valutato quadrimestralmente, mediante la presentazione di una relazione di ogni singolo professionista contenente la descrizione delle attività svolte dal professionista con riferimento a ciascun SAL quadrimestrale del progetto BIOMIS, in quanto si tratta di una relazione che il professionista dovrà obbligatoriamente presentare per ciascun SAL sull'avanzamento della ricerca. Il mancato raggiungimento di un obiettivo potrà essere, a parere motivato del Direttore Scientifico, causa dello scioglimento del contratto.
Il contratto di lavoro autonomo prevede un compenso annuo pari ad € 28.000,00 oltre IVA e CAP previsti per legge, per l'intera durata del contratto, che graverà sui fondi che trovano capienza alla voce e.2 "*Costi dei servizi di consulenza e di servizi equivalenti*" del progetto "BIOMIS - *Costituzione della biobanca del microbiota intestinale e salivare umano: dalla disbiosi alla simbiosi*" - (delib. n.295/2019). L'interessato ai sensi del DPR 633/1972 e s.m.i., dovrà emettere fattura elettronica che dovrà contenere la dicitura completa di progetto ed il CUP. Il compenso verrà erogato al prestatore mensilmente.

Art. 10
Pubblicità

Il presente Avviso è pubblicato integralmente sul Bollettino Ufficiale della Regione Puglia e all'Albo Pretorio dell'Istituto, www.sanita.puglia.it/web/irccs, sezione albo pretorio/concorsi, nonché, per estratto, sulla Gazzetta Ufficiale della Repubblica Italiana – IV Serie Speciale "Concorsi ed Esami".
La risultanza finale della procedura selettiva sarà formalizzata in atti con provvedimento deliberativo del Direttore Generale.

Art. 11
Trattamento dati personali

Ai sensi dell'art. 13 del Codice in materia di protezione dei dati personali (Decreto Legislativo 30 giugno 2003 n. 196) ed in osservanza del Regolamento UE 2016/679, si informano i Candidati che il trattamento dei dati personali forniti in sede di partecipazione al presente bando acquisiti dall'IRCCS Giovanni Paolo II , è finalizzato unicamente all'espletamento delle attività concorsuali o selettive, anche da parte della Commissione Esaminatrice, presso gli Uffici preposti dall'IRCCS (S.C. Area Gestione Risorse Umane) con l'utilizzo di procedure anche informatizzate, nei modi e nei limiti necessari per perseguire le predette finalità, anche in caso di eventuale comunicazione a Terzi autorizzati. La durata di conservazione dei dati richiesti è limitata in conformità alle disposizioni normative vigenti. La mancata comunicazione dei dati personali e/o sensibili richiesti può precludere la partecipazione al bando/avviso. Al Candidato sono sempre riconosciuti i diritti di cui all'art. 7 del Codice, in particolare, il diritto di accedere ai propri dati personali, di richiederne la rettifica, l'aggiornamento o cancellazione, se incompleti, erronei o raccolti in violazione della Legge, nonché opporsi al loro trattamento per motivi legittimi rivolgendo le richieste al Direttore dell'Area Gestione Risorse Umane.

Il Titolare del Trattamento è l'Istituto Tumori "Giovanni Paolo II" con sede in Bari in Viale Orazio Flacco n. 65.
Il Responsabile è il Direttore Amministrativo dell'Istituto.
L'elenco completo ed aggiornato dei Responsabili è disponibile presso l'URP, o sul sito www.oncologico.bari.it.
A conclusione delle procedure, la graduatoria di merito sarà pubblicata nell'Albo Pretorio dell'Istituto www.sanita.puglia.it/web/irccs, sezione albo pretorio/concorsi.
Esaurite le procedure selettive, la documentazione personale presentata potrà essere ritirata previa richiesta all'Area Gestione Risorse Umane dell'Istituto.
Il diritto di cui all'art.7 del Regolamento Aziendale sull'accesso ai documenti amministrativi potrà essere

esercitato presentando istanza al Responsabile del trattamento e utilizzando l'apposito modulo disponibile presso l'Ufficio URP o scaricato dal sito internet aziendale all'indirizzo sopra riportato.

Art. 12
Disposizioni finali

Con la partecipazione alla presente selezione è implicita da parte dei concorrenti l'accettazione, senza riserve, di tutte le disposizioni contenute nel bando stesso, nonché delle disposizioni di legge vigenti in materia.
L'Istituto si riserva la facoltà di modificare, sospendere e/o revocare il presente bando a suo insindacabile giudizio, senza che gli interessati stessi possano avanzare pretese o diritti di sorta.
Per ulteriori informazioni gli aspiranti potranno rivolgersi all'Area Gestione Risorse Umane dell'Istituto – Viale Orazio Flacco n. 65 – 70124 Bari – Tel. 0805555148 – PEC: *selezioni.ricerca@pec.oncologico.bari.it*.

IL DIRETTORE GENERALE
Dr. Vito Antonio Delvino

ALLEGATO A - (SCHEMA DI DOMANDA DI PARTECIPAZIONE)

AL DIRETTORE GENERALE - ISTITUTO TUMORI "GIOVANNI PAOLO II "ISTITUTO DI RICOVERO E CURA A CARATTERE SCIENTIFICO" - VIALE ORAZIO FLACCO N. 65 - 70124 BARI

Il sottoscritto/a .....

chiede

di poter partecipare all'**Avviso di pubblica selezione, per titoli e colloquio, per il conferimento di n. 2 incarichi di lavoro autonomo di Ricerca Scientifica, per laureati in Scienze Biologiche, per le attività di ricerca relative al Progetto "BIOMIS - *Costituzione della biobanca del microbiota intestinale e salivare umano: dalla disbiosi alla simbiosi*" - (delib. n.295/2019) – codice progetto n.ARS01_01220 – CUP: B36G1800139005.**

pubblicato sul **Gazzetta Ufficiale della Repubblica Italiana IV Serie Speciale - Concorsi ed Esami** n. .....
del .....

A tal fine, sotto la propria responsabilità ed ai sensi degli artt. 46, 47 e 76 del D.P.R. 445/2000, consapevole che le dichiarazioni mendaci, la falsità negli atti e l'uso di atti falsi sono puniti ai sensi del codice penale e delle leggi speciali in materia

dichiara

- di essere nato a ..... prov. (.....) il .....;
- di essere residente a ..... prov. (.....) via .....
  ..... n. ..... C.A.P. .....;
- codice fiscale .....;

dichiara altresì di essere in possesso dei sotto indicati requisiti generali e specifici di ammissione alla selezione previsti dall'art. 1 del bando di selezione:

Requisiti generali:

- di possedere la cittadinanza .....;
- di essere / non essere iscritto nelle liste elettorali del comune di (1).....;
- di aver / non avere riportato condanne penali (2) .....;
- di non essere stato destituito dall'impiego presso una pubblica amministrazione per aver conseguito l'impiego stesso mediante la produzione di documenti falsi o viziati da invalidità non sanabile;
- di non essere stato escluso dall'elettorato politico attivo;
- di trovarsi nella seguente posizione nei riguardi degli obblighi di leva .....;
- di essere idoneo al servizio continuativo e incondizionato all'incarico conferibile;

Requisiti specifici:

- di essere in possesso del seguente titolo di studio .....
  conseguito presso ..... in data ....., con voti .....;
- di avere documentata esperienza nella coordinazione degli studi clinici (*ove prevista dal bando*);
- di avere conoscenza della lingua ..... scritta e parlata (*ove prevista dal bando*);
- di essere primo/secondo/ultimo autore di almeno 3 pubblicazioni scientifiche impattate negli ultimi 5 anni;

- di avere documentata formazione su microbiota e/o genetica e/o epigenetica della nutrizione;
- di avere documentata esperienza laboratoristica su attività di Genetica/Biobancaggio;

Dichiara inoltre:

- di avere / non avere prestato servizio presso (3) …… dal …… al ……
- il cui rapporto è cessato per i seguenti motivi: …… ……
- di eleggere il proprio domicilio agli effetti di ogni comunicazione relativa al concorso al seguente indirizzo: località/Stato …… via ……. ……. n. …… C.A.P. ……..Telefono …… email …… PEC ……

Allega alla presente curriculum formativo e professionale in formato europeo, datato e firmato e l'elenco datato e firmato dei documenti e titoli presentati, numerati progressivamente.

Il sottoscritto esprime il proprio consenso affinché i dati personali forniti con la presente richiesta possano essere trattati, ai sensi del D.Lgs 30.06.2003, n. 196, per gli adempimenti connessi alla presente procedura concorsuale.

Data, _____

Firma

_____

(1) In caso di non iscrizione o di avvenuta cancellazione dalle liste elettorali indicarne i motivi.
(2) Indicare le eventuali condanne riportate (anche se sia stata concessa amnistia, condono, indulto o Perdono giudiziale), la data del provvedimento e l'autorità che l'ha emesso.
(3) In caso in cui il candidato non abbia prestato servizio in Pubbliche Amministrazioni indicare "alcuna Amministrazione Pubblica" omettendo di compilare le indicazioni necessarie.

ALLEGATO B

DICHIARAZIONE SOSTITUTIVA DELL'ATTO DI NOTORIETA' AI SENSI DEGLI ARTT.19 E 47 DEL

Il sottoscritto/a ……
nato/a a …… prov. …….. il …… e residente in …….. alla via ……
consapevole che, ai sensi dall'art. 76 del D.P.R. n. 445 del 28/12/2000, le dichiarazioni mendaci, la falsità negli atti e l'uso di atti falsi sono puniti ai sensi del codice penale e delle leggi speciali in materia

DICHIARA

che le copie dei titoli qui sotto elencati sono conformi agli originali:

1) _____
2) _____
3) _____
4) _____
5) _____
6) _____
7) _____
8) _____

Data, _____

Il dichiarante

_____

N.B.: 1) Specificare per ogni copia il numero dei fogli da cui è composta;
2) Allegare copia fronte/retro di un valido documento di identità.

ALLEGATO C

DICHIARAZIONE SOSTITUTIVA DI CERTIFICAZIONE AI SENSI DELL' ART.46 DEL D.P.R. 28 DICEMBRE 2000 N. 445

Il sottoscritto/a ……
nato/a a …… prov. …….. il …… e residente in …….. alla via ……

consapevole che, ai sensi dall'art. 76 del D.P.R. n. 445 del 28/12/2000, le dichiarazioni mendaci, la falsità negli atti e l'uso di atti falsi sono puniti ai sensi del codice penale e delle leggi speciali in materia

DICHIARA

** di essere in possesso dei seguenti titoli:

_____
_____
_____
_____
_____
_____
_____
_____
_____
_____
_____
_____
_____
_____
_____

Data, _____

Il dichiarante

_____

** Identificare con precisione l'Istituto o l'Ente che ha rilasciato il titolo con l'indicazione della data di conseguimento dello stesso.
I dati sopra riportati saranno utilizzati dagli uffici esclusivamente ai fini del procedimento concorsuale per il quale sono richiesti e per le finalità strettamente connesse a tale scopo, ai sensi del D.Lgs 30.06.2003, n. 196.

N.B.: Allegare copia fronte/retro di un valido documento di identità.

ISTITUTO TUMORI GIOVANNI PAOLO II

Avviso di pubblica selezione, per titoli e colloquio per n.1 Borsa di Studio di 3° livello di qualificazione, con laurea in Biologia, Chimica e Tecnologia Farmaceutica, Biotecnologia e Farmacia per lo svolgimento di attività di ricerca nell'ambito del Progetto "Rilevazione di virus noti e di nuova identificazione in tessuti sani e neoplasie solide maligne mediante lo sviluppo di metodiche e protocolli di laboratorio" - P.I. Dr. R. Filotico.

IL DIRETTORE GENERALE

In esecuzione della propria deliberazione n. 897 del 17.11.2020 indice il presente Avviso di pubblica selezione, per titoli e colloquio, per il conferimento di n. 1 Borsa di Studio di 3° livello di qualificazione, con laurea in Biologia, Chimica e Tecnologia Farmaceutica, Biotecnologia e Farmacia per lo svolgimento di attività di ricerca nell'ambito del Progetto *"Rilevazione di virus noti e di nuova identificazione in tessuti sani e neoplasie solide maligne mediante lo sviluppo di metodiche e protocolli di laboratorio"* - P.I. Dr. R. Filotico;

Art. 1
Obiettivi

Al partecipante sarà richiesto il raggiungimento dei seguenti obiettivi:

- messa a punto dei saggi di marcatori sierologici da testare su diversi campioni biologici (es. siero, plasma) di soggetti con lesioni pre-tumorali/ tumorali o asintomatici attraverso l'uso di tecniche quali ELISA, Luminex;
- sviluppo/uso di test molecolari da testare su diversi campioni biologici di soggetti con lesioni pre-tumorali/ tumorali o asintomatici attraverso l'uso di tecniche, quali Luminwx, Droplet Digital PCR, next-generation sequencing;

Art. 2
Requisiti generali e specifici di ammissione alla selezione

Ai fini dell'ammissione alla presente procedura, i partecipanti devono risultare in possesso dei seguenti requisiti generali e specifici, alla data di scadenza del termine stabilito per la presentazione della domanda, ed il mancato possesso anche solo di un requisito comporta la non ammissione alla selezione.
Saranno ammessi alla selezione i candidati che possiedono i seguenti requisiti:

Requisiti generali:

a) *Cittadinanza italiana, oppure di essere cittadino comunitario (specificare la cittadinanza), oppure di essere cittadino non comunitario in possesso di regolare titolo di soggiorno (specificando la cittadinanza ed allegando adeguata e comprovante documentazione relativa al titolo di soggiorno);*
b) *godere dei diritti civili e politici. I cittadini italiani devono dichiarare nella domanda il Comune nelle cui liste elettorali sono iscritti ovvero i motivi della mancata iscrizione o della cancellazione dalle liste medesime.*

Requisiti specifici:

a) *Laurea Magistrale in Biologia, Chimica e Tecnologia Farmaceutica, Biotecnologia e Farmacia (o lauree equiparate vecchi ordinamenti DM 509/99. DM 207/04 o previgenti), conseguita da non più di 10 anni dalla data di scadenza del presente avviso;*
b) *Specializzazione o Dottorato di Ricerca nel settore di ricerca oggetto della Borsa di Studio;*
c) *Età non superiore ai 40 anni;*
d) *Autore/Co-autore di almeno tre pubblicazioni scientifiche su riviste indicizzate e dotate di Impact Factor.*

Il candidato, su indicazione del P.I., potrà trascorrere un periodo di formazione presso la *"International Agency for Research on Cancer (IARC)*" di Lione in Francia, per massimo 6 (sei) mesi.

I candidati in possesso del titolo di cui alla lettera a) e b) dei "Requisiti specifici" sopraelencati o di altro titolo accademico equivalente che sia stato rilasciato da un Paese dell'Unione Europea, possono essere ammessi a partecipare alla selezione purché i suddetti titoli siano equiparati con D.P.C.M., ai sensi dell'art.38, c.3 del D.Lgs 165/2001.

I requisiti devono essere posseduti dai candidati alla data di scadenza del termine di presentazione della domanda di ammissione alla selezione. **La mancanza, o l'omessa dichiarazione, anche di uno solo di essi comporta la non ammissione alla selezione.**

Scopo della Borsa di Studio è consentire la formazione e la specializzazione del borsista con espletamento di ricerche e lavori scientifici; pertanto il vincitore è tenuto a frequentare il proprio settore di attività per tutta la durata del godimento della Borsa.

Art. 3
Modalità e termini di presentazione della domanda di partecipazione

La domanda di partecipazione, redatta in carta semplice e sottoscritta dal candidato - a pena di esclusione - deve essere redatta secondo lo schema di domanda allegato al presente bando (**allegato A**), indirizzata al Direttore Generale dell'IRCCS Istituto Tumori "Giovanni Paolo II", Viale Orazio Flacco n. 65, 70124 – Bari, **entro e non oltre le ore 24:00** (termine perentorio) **del quindicesimo giorno successivo alla pubblicazione dell'estratto del presente Avviso nella Gazzetta Ufficiale della Repubblica Italiana IV Serie Speciale - Concorsi ed Esami** e inviata tramite il servizio postale a mezzo raccomandata con ricevuta di ritorno oppure mediante posta elettronica certificata (PEC), non sono ammessi altri mezzi di presentazione, a pena di esclusione.

Le modalità di invio dell'istanza sono le seguenti:

a) a mezzo raccomandata con avviso di ricevimento al seguente indirizzo: Direttore Generale dell'Istituto Tumori "Giovanni Paolo II" – Viale Orazio Flacco, 65 - 70124 Bari, entro il suddetto termine. A tal fine fa fede la data di spedizione comprovata dal timbro a data dell'ufficio postale accettante. Se il giorno di scadenza è festivo, il termine è prorogato al primo giorno successivo non festivo. Il termine fissato per la presentazione delle domande è perentorio e pertanto non è ammessa la presentazione di documenti oltre la scadenza del termine per l'invio delle domande ed è priva di effetto la riserva di presentazione successiva eventualmente espressa dal candidato. Le domande spedite successivamente al temine non verranno prese in considerazione. Ugualmente non verranno prese in considerazione, per le esigenze operative dell'Istituto, le domande e la documentazione che, benché spedite nel termine di scadenza, pervengano, materialmente, successivamente all'adozione del provvedimento deliberativo di nomina del vincitore della selezione. L'Amministrazione non assume responsabilità per lo smarrimento di comunicazioni dipendente da inesatte indicazioni del recapito da parte del concorrente oppure da mancata o tardiva comunicazione del cambiamento dell'indirizzo indicato nella domanda, né per eventuali disguidi postali e telegrafici o comunque imputabili a fatto di terzi, a caso fortuito o forza maggiore. I partecipanti dovranno, altresì, riportare sulla busta gli estremi del mittente e la seguente dicitura: "***Domanda di partecipazione alla selezione indetta con deliberazione n. 897 del 17.11.2020***";
b) tramite casella personale di Posta Elettronica Certificata (P.E.C.) - al seguente indirizzo di posta elettronica certificata: *selezioni.ricerca@pec.oncologico.bari.it*, in applicazione del *"Nuovo Codice dell'Amministrazione Digitale (CAD)"*. In caso di utilizzo di PEC per l'invio della domanda, la casella di posta elettronica certificata utilizzata si intende automaticamente eletta a domicilio informatico. Chi utilizza tale modalità, dovrà indicare nell'oggetto della PEC la seguente dicitura ***"Domanda di partecipazione alla selezione indetta con deliberazione n. 897 del 17.11.2020"***. La validità dell'istanza inviata a mezzo posta elettronica certificata è subordinata all'utilizzo, da parte del candidato, di una

casella di posta elettronica certificata (P.E.C.) **esclusivamente personale, a pena di esclusione**. Non sarà pertanto ammissibile la domanda inviata da casella di posta elettronica certificata altrui o da casella di posta elettronica semplice/ordinaria. L'invio deve avvenire con allegati, esclusivamente in formato PDF non superiori a complessivi 2Mb ed a 151 dpi, i seguenti file:

- **domanda di partecipazione (allegato A);**
- **curriculum vitae in formato europeo;**
- **unico file contenente l'ulteriore documentazione.**

Saranno considerate irricevibili, con conseguente esclusione dei candidati dalla procedura selettiva, le domande (con allegati) che non soddisfino i requisiti di formato (PDF), benché trasmesse via PEC, nonché le domande inviate da una casella di posta elettronica non certificata. L'Amministrazione non assume responsabilità in caso di impossibilità di apertura dei files. In caso di invio tramite PEC farà fede la data e l'ora corrispondenti a quelle della ricevuta di accettazione della stessa mail.

L'Amministrazione, nel caso di istanza pervenuta tramite PEC, è autorizzata ad utilizzare per ogni comunicazione, qualora lo ritenesse opportuno, il medesimo mezzo con piena efficacia e garanzia di conoscibilità degli atti trasmessi da parte del candidato.

Nella domanda di ammissione all'Avviso pubblico, datata e firmata ***(allegato "A": schema di domanda)***, gli aspiranti devono dichiarare sotto la propria responsabilità il possesso dei seguenti requisiti, comprovando gli stessi in sostituzione delle normali certificazioni ai sensi dell'art. 46 del D.P.R. 445/2000 consapevoli delle responsabilità penali cui possono andare incontro in caso di dichiarazioni mendaci, ai sensi dell'art.76 del D.P.R. 445/2000:

1. Cognome, nome, data, luogo di nascita, residenza ed eventuale recapito telefonico.
2. Il codice fiscale
3. L'indirizzo di posta elettronica semplice/ordinaria;
4. L'indirizzo di posta elettronica certificata (P.E.C.);
5. Il possesso della cittadinanza italiana o equiparata o di uno dei Paesi dell'Unione Europea ovvero di altra cittadinanza e del requisito utile alla partecipazione alla selezione tra quelli indicati dall'art. 38 del D.Lgs. n.165/2001;
6. di non aver procedimenti penali in corso e di non aver riportato condanne penali che impediscano, ai sensi delle vigenti disposizioni in materia, il conseguimento di una Borsa di Studio da parte di una pubblica amministrazione;
7. il possesso dei requisiti richiesti ai punti a), b), c) e d) del paragrafo "Requisiti specifici" *(nella dichiarazione dei titoli di studio deve essere indicata la data esatta del conseguimento e della sede, la votazione finale riportata, la denominazione completa dell'Università presso il quale sono stati conseguiti nonché, nel caso di conseguimento all'estero, degli estremi del provvedimento Ministeriale con il quale ne è stato disposto il riconoscimento in Italia)*;
8. Il possesso degli ulteriori requisiti o di eventuali altri titoli, secondo quanto previsto dall'avviso;

L'aspirante dovrà, inoltre, indicare l'esatto recapito qualora il medesimo non coincida con la residenza; ove tale recapito non venisse indicato le comunicazioni saranno inoltrate alla residenza dichiarata; in ogni caso l'amministrazione non assume alcuna responsabilità in caso di irreperibilità del destinatario; Il candidato dovrà inoltre autorizzare l'amministrazione al trattamento dei propri dati personali ai sensi del decreto legislativo 30 giugno 2003 n. 196. Le comunicazioni potranno essere effettuate anche tramite posta elettronica (P.E.C.).

La mancanza della firma da apporre in calce alla domanda trasmessa a mezzo di raccomandata con avviso di ricevimento o a mezzo PEC comporterà l'esclusione del candidato dalla procedura in argomento.

L'omissione, nella domanda, anche di una sola dichiarazione relativa ai requisiti richiesti per l'ammissione, non altrimenti rilevabili, determina l'esclusione dalla presente procedura.

La firma in calce alla domanda non deve essere autenticata, ai sensi dell'art. 39 del D.P.R. 28 dicembre 2000, n. 445. La mancata firma autografa sull'istanza di partecipazione cartacea, il non rispetto delle prescrizioni di

cui all'art. 65 del D. Lgs. 7 marzo 2005, n. 82 "Codice dell'Amministrazione Digitale (CAD)" e alla circolare n. 12/2010 del Dipartimento Funzione Pubblica, circa la validità della sottoscrizione dell'istanza di partecipazione inviata tramite posta elettronica certificata, determina l'esclusione dalla procedura selettiva.

Art. 4
Documentazione da allegare alla domanda di partecipazione

Ai sensi dell'art. 40, comma 1 del D.P.R. 28 dicembre 2000, n. 445 e s.m.i., i certificati rilasciati dalla Pubblica Amministrazione e gli atti di notorietà sono sempre sostituiti dalle dichiarazioni di cui agli artt. 46 (*dichiarazioni sostitutive di certificazioni*) e 47 (*dichiarazioni sostitutive dell'atto di notorietà*) del D.P.R. 28 dicembre 2000, n. 445. L'Istituto Tumori "Giovanni Paolo II" di Bari, pertanto, non prenderà in considerazione i certificati rilasciati da pubbliche amministrazioni eventualmente allegati alla domanda di partecipazione alla presente procedura selettiva.

A corredo della domanda, i partecipanti dovranno dichiarare sotto la propria responsabilità, consapevoli delle sanzioni previste dall'art. 76 del DPR 445/2000, per le ipotesi di falsità in atti e dichiarazioni mendaci :

- il cognome , il nome , la data , il luogo di nascita e la residenza;
- il possesso della cittadinanza italiana, oppure di essere cittadino comunitario (specificando la cittadinanza), oppure di essere cittadino non comunitario in possesso di regolare titolo di soggiorno (specificando la cittadinanza ed allegando adeguata e comprovante documentazione relativa al titolo di soggiorno);
- il comune di iscrizione nelle liste elettorali, ovvero i motivi della loro non iscrizione o della cancellazione dalle liste medesime;
- di non aver riportato condanne penali e di non essere destinatario di provvedimenti che riguardano l'applicazione di misure di prevenzione, di decisioni civili e di provvedimenti amministrativi iscritti nel casellario giudiziale ai sensi della vigente normativa; oppure indicare le eventuali condanne penali riportate;
- di non essere a conoscenza di essere sottoposto a procedimenti penali;
- di possedere tutti i requisiti specifici di ammissione;
- il domicilio presso il quale deve, ad ogni effetto essere fatta ogni necessaria comunicazione;
- di accettare le condizioni fissate dal bando compresa la modalità di convocazione delle prove;

dovranno altresì allegare:

1. curriculum professionale, in formato europeo, datato e sottoscritto;
2. titoli di studio conseguiti;
3. documentazione riguardante l'attività lavorativa e scientifica svolta (pubblicazioni edite a stampa, borse di studio, collaborazioni, ulteriori servizi);
4. ogni altra documentazione utile in relazione al tipo di selezione ;
5. fotocopia di un documento di identità;
6. Elenco dei documenti e dei titoli presentati.

A pena di esclusione, tutta la documentazione ed i titoli necessari per l'ammissione devono essere prodotti in originale od in copia autenticata o autocertificata ai sensi di legge (artt. 46 e 47 D.P.R. 445/2000) utilizzando gli allegati B e C. La dichiarazione sostitutiva di certificazione e/o dell'atto di notorietà deve essere corredata da fotocopia semplice di un documento di identità. In ogni caso, la dichiarazione resa dal candidato, in quanto sostitutiva a tutti gli effetti delle certificazioni, deve contenere tutti gli elementi necessari alla valutazione del titolo autocertificato. Resta salva la facoltà, per l'Amministrazione, di verificare quanto dichiarato e/o prodotto dal candidato. Qualora dal controllo emerga la non veridicità di quanto dichiarato e/o prodotto, il candidato decade dai benefici eventualmente conseguenti al provvedimento emanato sulla base della dichiarazione non veritiera, oltre a soggiacere alle sanzioni penali previste in ipotesi di falsità di atti e di dichiarazioni mendaci.

Le pubblicazioni dovranno essere necessariamente edite a stampa e allegate in originale od in copia autenticata ai sensi di legge (artt. 46 e 47 D.P.R. 445/2000), ed essere attinenti o affini alla materia del concorso.

Art. 5
Ammissione alla selezione

Per l'ammissione alla selezione è necessario il possesso dei requisiti prescritti nell'avviso. E' altresì necessario che la domanda di partecipazione sia firmata e che la stessa sia presentata nei modi e nei termini previsti dall'avviso.
I candidati possono essere ammessi con riserva alla selezione previa verifica della completezza e della correttezza della domanda di partecipazione con riferimento al possesso dei requisiti prescritti, alla avvenuta sottoscrizione della domanda ed al rispetto dei modi e dei termini di presentazione.

I requisiti di ammissione devono essere posseduti dai candidati alla data di scadenza del termine di presentazione della domanda di ammissione alla selezione. La mancanza, o l'omessa dichiarazione, anche di uno solo di essi comporta la non ammissione alla selezione.

Sono causa di **immediata esclusione**:

- domanda spedita fuori termine;
- mancanza in allegato di un documento di identità in corso di validità;
- omissione della firma in calce alla domanda;
- mancanza di uno dei requisiti specifici di ammissione;
- Età superiore ai 40 anni.

L'ammissibilità, ovvero la non ammissibilità dei candidati alla procedura oggetto del presente avviso (per mancanza dei requisiti prescritti), verrà effettuata dalla Commissione Esaminatrice e deliberata, con provvedimento motivato, del Direttore Generale. La pubblicazione sul sito web istituzionale www.sanita.puglia.it/web/irccs, sezione albo pretorio/concorsi della deliberazione di ammissione/non ammissione dei candidati avrà valore di notifica a tutti gli effetti per gli interessati.

Art.6
Modalità di selezione

La selezione per titoli e colloquio è effettuata dalla Commissione Esaminatrice che valuterà in termini comparativi i curriculum dei singoli candidati.

A norma dell'art. n.17 del Regolamento per il conferimento delle Borse di Studio, approvato con deliberazione del Direttore Generale n. 514/2014, la Commissione Esaminatrice dispone di 100 punti così ripartiti:

a)	Curriculum formativo/professionale	punti	40
b)	Prova colloquio	punti	60

La valutazione dei titoli sarà effettuata prima della prova colloquio.

Il voto di laurea verrà così valutato:

da	94/110	fino a	99/110	= punti	1
da	100/110	fino a	105/110	= punti	3
da	106/110	fino a	110/110	= punti	5
	Addizionale per la Lode			= punti	1

Inoltre verranno assegnati 3 punti per Dottorato di Ricerca o Specializzazione nel settore specifico della Borsa di Studio o ad esso affine; 0.5 punti per ciascuna pubblicazione scientifica in riviste impattate nella quale il candidato compaia come Autore.
La prova d'esame consiste in un colloquio, finalizzato ad accertare le competenze richieste per la Borsa di Studio, come indicato nell'art. n.1 del presente Avviso e si intende superata solo se il candidato ottiene una

votazione di almeno 7/10 (non sarà giudicato idoneo il candidato che non abbia ottenuto almeno 42/60 punti nella prova colloquio.

Al termine dei lavori la Commissione formula la graduatoria sulla base della somma dei punteggi ottenuti da ciascun candidato per ciascuna delle voci sopra citate.
Tale graduatoria verrà resa disponibile esclusivamente tramite pubblicazione sul sito web dell'Istituto.

L'Amministrazione approva gli atti della Commissione e procede alla dichiarazione del vincitore, secondo la graduatoria formulata dalla Commissione Giudicatrice.

Art.7
Convocazione

I concorrenti dovranno presentarsi al colloquio muniti di idoneo documento di riconoscimento. Luogo, data e ora del colloquio saranno resi noti esclusivamente mediante avviso di convocazione dei candidati pubblicato sul sito istituzionale (*https://www.sanita.puglia.it/ServizioAlbopretorioWeb/ricercaItem.ctrl?aziendaParam=giovannipaolo&tipoItemParam=concorso*), con un preavviso di almeno 5 giorni.
Detta pubblicazione avrà valore di notifica agli interessati. Non è previsto l'invio di alcuna comunicazione personale ai concorrenti.
I candidati che per qualsiasi motivo non saranno presenti all'ora e nel giorno fissati per lo svolgimento della prova colloquio, saranno dichiarati decaduti dalla selezione, qualunque sia la causa dell'assenza, anche se non dipendente dalla volontà dei singoli concorrenti.

Art. 8
Graduatoria di Merito

La Commissione Esaminatrice formulerà la graduatoria finale di merito dei candidati idonei sulla base della somma dei punteggi attribuiti alla valutazione dei titoli e del colloquio.
In caso di parità, fra due o più candidati verrà preferito il candidato più giovane di età, come previsto dall'art. 2, comma 9, della Legge 16.06.1998, n. 191.
L'elenco dei candidati idonei formulato dalla Commissione Esaminatrice sarà approvato con deliberazione del Direttore Generale dell'Istituto Tumori "Giovanni Paolo II" di Bari, previo riconoscimento della sua regolarità e sarà immediatamente efficace.
L'elenco degli idonei al presente Avviso verrà pubblicato sul sito web istituzionale www.sanita.puglia.it/web/irccs, sezione albo pretorio/concorsi. La suddetta pubblicazione varrà ad ogni effetto di legge quale notifica ai candidati della posizione ottenuta nell'elenco degli idonei e non verranno inviate ai candidati ulteriori comunicazioni scritte.

Art.9
Conferimento, durata, svolgimento e compenso dell'incarico

Il contratto di Borsa di Studio avrà durata pari a mesi 12 (dodici), e potrà essere rinnovato o prorogato per un periodo complessivo non superiore a 24 mesi, previa verifica dei risultati raggiunti e della disponibilità di ulteriori fondi.

Il contratto potrà essere sottoscritto soltanto previa verifica documentale del possesso dei requisiti prescritti e dei titoli che hanno consentito l'accesso alle procedure selettive.

il costo annuale lordo della Borsa di Studio sarà di €. 18.000,00, e sarà integrato con un importo pari a € 1.000,00 quale rimborso spese per ogni mese di eventuale permanenza all'estero del candidato (max 6); sia il compenso per la Borsa di Studio che il rimborso spese per permanenza all'estero, graveranno sui fondi del Progetto "*Rilevazione di virus noti e di nuova identificazione in tessuti sani e neoplasie solide maligne mediante lo sviluppo di metodiche e protocolli di laboratorio*" - P.I. Dr. R. Filotico (Delib. n.131/2020);

Il pagamento della Borsa di Studio avverrà in rate mensili posticipate, al netto delle ritenute erariali.

In caso di rinuncia o di decadenza del vincitore, anche dopo il parziale godimento della Borsa, l'Amministrazione si riserva la facoltà di conferire la Borsa, per il periodo residuo fino alla naturale scadenza, al candidato risultato idoneo, secondo l'ordine della graduatoria di merito.

Il conferimento della Borsa di Studio non dà luogo a rapporto di impiego e la prestazione del borsista non è in alcun modo riconducibile a lavoro subordinato.

La Borsa di Studio non dà luogo a trattamenti previdenziali né a valutazione ai fini giuridici ed economici di carriera, né a riconoscimento di anzianità ai fini previdenziali.

Il borsista ha l'obbligo di produrre, antecedentemente la firma del contratto, polizza assicurativa contro i rischi derivanti da responsabilità civile nei confronti di terzi e per i danni derivanti da infortuni occorsi o malattie occorse o contratte durante od a causa dell'espletamento delle attività affidategli. Per i danni non risolvibili dalla copertura assicurativa il borsista è tenuto a risarcire tutte le somme pagate in più dall'Istituto qualora l'evento dannoso sia stato dal borsista causato per dolo o colpa grave.

Art. 10
Godimento della Borsa di Studio

Il godimento della Borsa implica la regolare frequenza dell'Istituto per l'espletamento dell'attività di ricerca affidata, secondo le direttive del Responsabile del Progetto e nel rispetto delle norme organizzative interne dell'Istituto e di quelle particolari del settore in cui viene svolta l'attività.
L'Amministrazione, su proposta motivata del Responsabile del Progetto e del Direttore Scientifico, potrà deliberare previo esame delle giustificazioni del borsista, la sospensione della Borsa o la decadenza della stessa, per coloro i quali non assolvano agli obblighi loro connessi o che diano luogo a rilievi, da parte del Responsabile della ricerca cui afferiscono.
Nel corso del godimento della Borsa, può essere consentita a giudizio del Responsabile del Settore competente nonché del Responsabile della ricerca, una sospensione dell'attività del borsista che non può superare cumulativamente i 30 giorni.
Al borsista è consentita l'assenza per gravidanza, per un periodo non superiore a mesi 5, in analogia a quanto stabilito dal DLgs n. 251 del 26/03/2001 e s.m.i., con sospensione del compenso previsto durante il periodo di interruzione. Il periodo di sospensione potrà essere recuperato successivamente alla ripresa dell'attività, attestata dal Referente Aziendale del Progetto.

Art. 11
Divieto di cumulo

La Borsa di Studio non è cumulabile con altre borse di studio o assegni di studio o contratti di ricerca o con ogni altro rapporto di lavoro dipendente, è inoltre incompatibile con la contemporanea iscrizione a corsi di laurea che richiedano frequenza obbligatoria ed è incompatibile con la svolgimento di attività professionali continuative o di consulenza retribuita presso Enti pubblici o privati (fatte salve eventuali specifiche deroghe nell'interesse dell'Istituto) il cui orario si sovrapponga a quello concordato per la frequenza della Struttura Operativa presso cui è in atto la Borsa di Studio. E' altresì incompatibile con la contemporanea iscrizione a corsi di laurea che richiedano frequenza obbligatoria.
L'iscrizione a corsi di studio post-laurea (specializzazione, Dottorati di Ricerca, etc.) è consentita solo nell'ambito di specifiche convenzioni tra l'Istituto e l'Università; la frequenza ai corsi dovrà comunque rientrare nei periodi di assenza previsti dall'art. 8 del Regolamento approvato con deliberazione n. 514/2014;

Art. 12
Pubblicità

Il presente Avviso è integralmente pubblicato sul Bollettino Ufficiale della Regione Puglia e all'Albo Pretorio

dell'Istituto, www.sanita.puglia.it/web/irccs, sezione albo pretorio/concorsi, nonché, per estratto, sulla Gazzetta Ufficiale della Repubblica Italiana – IV Serie Speciale "Concorsi ed Esami".
La risultanza finale della valutazione comparata sarà formalizzata in atti con provvedimento deliberativo del Direttore Generale.

Art. 13
Trattamento dati personali

Ai sensi dell'art. 13 del Codice in materia di protezione dei dati personali (Decreto Legislativo 30 giugno 2003 n. 196) ed in osservanza del Regolamento UE 2016/679, si informano i Candidati che il trattamento dei dati personali forniti in sede di partecipazione al presente bando acquisiti dall'IRCCS Giovanni Paolo II , è finalizzato unicamente all'espletamento delle attività della procedura selettiva, anche da parte della Commissione Esaminatrice, presso gli Uffici preposti dall'IRCCS (S.C. Area Gestione Risorse Umane) con l'utilizzo di procedure anche informatizzate, nei modi e nei limiti necessari per perseguire le predette finalità, anche in caso di eventuale comunicazione a Terzi autorizzati. La durata di conservazione dei dati richiesti è limitata in conformità alle disposizioni normative vigenti. La mancata comunicazione dei dati personali e/o sensibili richiesti può precludere la partecipazione al bando/avviso. Al Candidato sono sempre riconosciuti i diritti di cui all'art. 7 del Codice, in particolare, il diritto di accedere ai propri dati personali, di richiederne la rettifica, l'aggiornamento o cancellazione, se incompleti, erronei o raccolti in violazione della Legge, nonché opporsi al loro trattamento per motivi legittimi rivolgendo le richieste al Direttore dell'Area Gestione Risorse Umane.

Il Titolare del Trattamento è l'Istituto Tumori "Giovanni Paolo II" con sede in Bari alla Viale Orazio Flacco n. 65.
Il Responsabile è il Direttore Amministrativo dell'Istituto.
L'elenco completo ed aggiornato dei Responsabili è disponibile presso l'URP, o sul sito www.oncologico.bari.it.

A conclusione delle procedure, la graduatoria di merito sarà pubblicata nell'Albo Pretorio dell'Istituto www.sanita.puglia.it/web/irccs, sezione albo pretorio/concorsi.
Esaurite le procedure del dell'Avviso pubblico, la documentazione personale presentata potrà essere ritirata previa richiesta all'Area Gestione Risorse Umane.
Il diritto di cui all'art.7 del Regolamento Aziendale sull'accesso ai documenti amministrativi potrà essere esercitato presentando istanza al Responsabile del trattamento e utilizzando l'apposito modulo disponibile presso l'Ufficio URP o scaricato dal sito internet aziendale all'indirizzo sopra riportato.

Art. 14
Disposizioni finali

Con la partecipazione alla presente selezione è implicita da parte dei concorrenti l'accettazione, senza riserve, di tutte le disposizioni contenute nel bando stesso, nonché delle disposizioni di legge vigenti in materia.
L'Istituto si riserva la facoltà di modificare, sospendere e/o revocare il presente bando, con provvedimento motivato, senza che gli interessati stessi possano avanzare pretese o diritti di sorta.
Per ulteriori informazioni gli aspiranti potranno rivolgersi all'Area Gestione Risorse Umane dell'Istituto – Viale Orazio Flacco n. 65 – 70124 Bari – Tel. 0805555148 – PEC: *selezioni.ricerca@pec.oncologico.bari.it*.

IL DIRETTORE GENERALE
Dr. Vito Antonio Delvino

ALLEGATO A - (SCHEMA DI DOMANDA DI PARTECIPAZIONE)

AL DIRETTORE GENERALE - ISTITUTO TUMORI "GIOVANNI PAOLO II "ISTITUTO DI RICOVERO E CURA A CARATTERE SCIENTIFICO" - VIALE ORAZIO FLACCO N. 65 - 70124 BARI

Il sottoscritto/a .....

chiede

di poter partecipare all'**Avviso di pubblica selezione, per titoli e colloquio per n.1 Borsa di Studio di 3° livello di qualificazione, con laurea in Biologia, Chimica e Tecnologia Farmaceutica, Biotecnologia e Farmacia per lo svolgimento di attività di ricerca nell'ambito del Progetto *"Rilevazione di virus noti e di nuova identificazione in tessuti sani e neoplasie solide maligne mediante lo sviluppo di metodiche e protocolli di laboratorio"* - P.I. Dr. R. Filotico.**

pubblicato sul Bollettino Ufficiale Regione Puglia n. ..... del .....

A tal fine, sotto la propria responsabilità ed ai sensi degli artt. 46, 47 e 76 del D.P.R. 445/2000, consapevole che le dichiarazioni mendaci, la falsità negli atti e l'uso di atti falsi sono puniti ai sensi del codice penale e delle leggi speciali in materia

dichiara

- di essere nato a ..... prov. (.....) il .....;
- di essere residente a ..... prov. (.....) via .....
  ..... n. ..... C.A.P. .....;
- codice fiscale .....;

dichiara altresì di essere in possesso dei sotto indicati requisiti generali e specifici di ammissione alla selezione previsti dall'art. 1 del bando di selezione:

Requisiti generali:

- di possedere la cittadinanza .....;
- di essere / non essere iscritto nelle liste elettorali del comune di (1).....;
- di aver / non avere riportato condanne penali (2) .....;
- di non essere stato destituito dall'impiego presso una pubblica amministrazione per aver conseguito l'impiego stesso mediante la produzione di documenti falsi o viziati da invalidità non sanabile;
- di non essere stato escluso dall'elettorato politico attivo;
- di trovarsi nella seguente posizione nei riguardi degli obblighi di leva .....;
- di essere idoneo al servizio continuativo e incondizionato all'incarico conferibile;

Requisiti specifici:

- di essere in possesso del seguente titolo di studio .....
  conseguito presso ..... in data .....;
- di essere in possesso dell'abilitazione professionale conseguita in data ..... presso
  ..... (*ove prevista dal bando*);
- di essere iscritto all'Ordine Professionale de__ ..... della provincia di
  ..... con anzianità dal ..... (*ove previsto dal bando*);

- di essere in possesso del Titolo di Specialista/Dottorato di Ricerca in .....
  conseguito presso ..... in data ..... (*ove previsto dal bando*);
- di avere conoscenza della lingua ..... scritta e parlata (*ove prevista dal bando*);
- di avere documentata esperienza in ..... conseguita presso ..... dal ..... al ..... (*ove prevista dal bando*);
- di essere autore/co-autore di n. _____ pubblicazioni scientifiche su riviste indicizzate e datore di Impact Factor;

Dichiara inoltre:

- di avere / non avere prestato servizio presso (3) ..... dal ..... al .....
- il cui rapporto è cessato per i seguenti motivi: .....
- .....
- di eleggere il proprio domicilio agli effetti di ogni comunicazione relativa al concorso al seguente indirizzo: località/Stato ..... via .... n. ..... C.A.P. .....Telefono ..... email ..... PEC .....

Allega alla presente curriculum formativo e professionale datato e firmato e l'elenco datato e firmato dei documenti e titoli presentati, numerati progressivamente.

Il sottoscritto esprime il proprio consenso affinché i dati personali forniti con la presente richiesta possano essere trattati, ai sensi del D.Lgs 30.06.2003, n. 196, per gli adempimenti connessi alla presente procedura concorsuale.

Data, _____

Firma

_____

(1) In caso di non iscrizione o di avvenuta cancellazione dalle liste elettorali indicarne i motivi.
(2) Indicare le eventuali condanne riportate (anche se sia stata concessa amnistia, condono, indulto o Perdono giudiziale), la data del provvedimento e l'autorità che l'ha emesso.
(3) In caso in cui il candidato non abbia prestato servizio in Pubbliche Amministrazioni indicare "alcuna Amministrazione Pubblica" omettendo di compilare le indicazioni necessarie.

ALLEGATO B

DICHIARAZIONE SOSTITUTIVA DELL'ATTO DI NOTORIETA' AI SENSI DEGLI ARTT.19 E 47 DEL

Il sottoscritto/a ……
nato/a a …… prov. …….. il …… e residente in …….. alla via ……
consapevole che, ai sensi dall'art. 76 del D.P.R. n. 445 del 28/12/2000, le dichiarazioni mendaci, la falsità negli atti e l'uso di atti falsi sono puniti ai sensi del codice penale e delle leggi speciali in materia

DICHIARA

che le copie dei titoli qui sotto elencati sono conformi agli originali:

1) _____
2) _____
3) _____
4) _____
5) _____
6) _____
7) _____
8) _____

Data, _____

Il dichiarante

_____

N.B.: 1) Specificare per ogni copia il numero dei fogli da cui è composta;
2) Allegare copia fronte/retro di un valido documento di identità.

ALLEGATO C

DICHIARAZIONE SOSTITUTIVA DI CERTIFICAZIONE AI SENSI DELL' ART.46 DEL D.P.R. 28 DICEMBRE 2000 N. 445

Il sottoscritto/a ……
nato/a a …….. prov. …….. il …… e residente in …….. alla via ……

consapevole che, ai sensi dall'art. 76 del D.P.R. n. 445 del 28/12/2000, le dichiarazioni mendaci, la falsità negli atti e l'uso di atti falsi sono puniti ai sensi del codice penale e delle leggi speciali in materia

DICHIARA

** di essere in possesso dei seguenti titoli:

Data, _____

Il dichiarante

_____

** Identificare con precisione l'Istituto o l'Ente che ha rilasciato il titolo con l'indicazione della data di conseguimento dello stesso.
I dati sopra riportati saranno utilizzati dagli uffici esclusivamente ai fini del procedimento concorsuale per il quale sono richiesti e per le finalità strettamente connesse a tale scopo, ai sensi del D.Lgs 30.06.2003, n. 196.

N.B.: Allegare copia fronte/retro di un valido documento di identità.

AMAT - AZIENDA PER LA MOBILITÀ NELL'AREA DI TARANTO

BANDO DI SELEZIONE PER L'ASSUNZIONE, CON CONTRATTO DI LAVORO A TEMPO INDETERMINATO DI TIPO FULL-TIME, DI N. 1 LAUREATO/A DA INQUADRARE, NELL'AMBITO DELL'AREA OPERATIVA "CONTABILITÀ E BILANCIO", CON PROFILO PROFESSIONALE DI "SPECIALISTA AMMINISTRATIVO", PARAMETRO RETRIBUTIVO 193 DEL C.C.N.L. AUTOFERROTRANVIERI.

In esecuzione della deliberazione del Consiglio di Amministrazione di AMAT S.p.A. n. 94, adottata nella seduta del 17 novembre 2020, e con le modalità disciplinate dal *"Regolamento per il reclutamento del personale dell'AMAT S.p.A."*, redatto ai sensi dell'art. 19 del D.lgs. n. 175/2016 e approvato con deliberazione del Consiglio di Amministrazione n° 56 del 19/06/2009 e successivamente modificato con deliberazioni del Consiglio di Amministrazione n° 79 del 16/09/2009 e n° 113 del 26/11/2019, l'Azienda per la Mobilità nell'Area di Taranto **(AMAT S.p.A.),** affidataria del servizio di trasporto pubblico nella Città di Taranto, indice una

SELEZIONE PUBBLICA

per titoli ed esami, finalizzata all'assunzione a tempo indeterminato, con contratto di lavoro a tempo pieno e con profilo professionale di ***"Specialista amministrativo"***, parametro retributivo 193 del CCNL Autoferrotranvieri del 27/11/2000, di **n. 1 laureato/a** da inquadrare nell'Area operativa *"Contabilità e bilancio"*.

La selezione avverrà nel pieno rispetto delle prescrizioni della legge 10 aprile 1991, n. 125, che garantisce pari opportunità tra donne e uomini per l'accesso al lavoro.

Art. 1

Requisiti di ammissione

Possono partecipare alla selezione coloro che sono in possesso dei seguenti requisiti:

a) cittadinanza italiana (sono equiparati ai cittadini italiani i cittadini della Repubblica di San Marino e della Città del Vaticano) o di uno degli altri stati dell'Unione Europea, salvo le equiparazioni stabilite dalle leggi vigenti (art. 38 del D.Lgs. 30/03/2001, n. 165, Direttiva UE n. 2004/28/CE) e secondo le prescrizioni di cui al decreto del Presidente del Consiglio dei Ministri 7 febbraio 1994, n. 174;

b) il godimento dei diritti civili e politici, anche nello stato di provenienza;

c) inesistenza, a proprio carico, di condanne penali, anche non definitive, per reati non colposi classificati quali delitti contro la Pubblica Amministrazione (da art. 314 a art. 356 del codice penale), delitti contro l'ordine pubblico (da art. 414 a art. 421 del codice penale), delitti di comune pericolo mediante violenza (da art. 422 a art. 437 del codice penale), delitti contro la libertà sessuale (da art. 519 a art. 537 del codice penale), delitti contro la persona (da art. 575 a art. 623-bis del codice penale), delitti contro il patrimonio (da art. 624 a art. 648 ter 1), delitti in materia di detenzione e spaccio di sostanze stupefacenti o psicotrope, anche in forma associativa, previsti dal D.P.R. n. 309/1990 e ss.mm.ii.;

d) inesistenza, a proprio carico, di provvedimenti di prevenzione o di altre misure che escludono l'accesso ai pubblici impieghi o provvedimenti, emessi da una pubblica amministrazione o da enti o società di erogazione di servizi pubblici, di destituzione o di dispensa per scarso rendimento o per motivi disciplinari o di licenziamento o di decadenza dall'impiego per aver conseguito un impiego pubblico con documenti falsi ovvero viziati da invalidità insanabile;

e) posizione regolare nei confronti degli obblighi di leva e degli obblighi di servizio militare per i candidati di sesso maschile nati prima del 31/12/1985;

f) il possesso della idoneità fisica all'impiego ed alle mansioni da svolgere, da accertare con visita medica per l'assunzione, secondo le disposizioni di legge;

g) il possesso di un'adeguata conoscenza della lingua italiana (se cittadino/a straniero/a);

h) il possesso di una delle seguenti lauree del vecchio ordinamento: **Economia e commercio**, **Economia aziendale, Discipline economiche e sociali, Economia bancaria, Economia e gestione dei servizi**, **Economia marittima e dei trasporti**, ovvero una delle seguenti lauree magistrali/specialistiche ad esse equiparate dei successivi ordinamenti del D.M. 509/99 e del D.M. 270/04, ai sensi del Decreto Interministeriale 9 luglio 2009 : **Scienza dell'economia (LM-56 - 64/S) e Scienze economico-aziendali (LM-77 - 84/S**). Sono ammesse, altresì, anche altre lauree per intervenuta equipollenza o equiparazione rispetto a quelle indicate, ai sensi della normativa vigente. In tal caso il candidato dovrà indicare la norma che stabilisce l'equipollenza o l'equiparazione. Per coloro che sono in possesso di un titolo di studio conseguito all'estero, l'equipollenza con il titolo richiesto dovrà risultare da idonea certificazione rilasciata dalle competenti autorità ed allegata alla domanda di partecipazione.

Tutti i requisiti di cui sopra dovranno essere posseduti alla data di scadenza del termine stabilito nel presente bando di selezione, nonché all'atto dell'eventuale assunzione.

Art. 2

Domanda di ammissione

Per essere ammessi alla selezione, gli aspiranti dovranno far pervenire domanda redatta su carta semplice, utilizzando lo schema allegato al presente bando, indirizzata ad **AMAT S.p.A. – Via Cesare Battisti, 657 – 74121 Taranto**, entro e non oltre le ore 13,00 del 30° giorno successivo alla data di pubblicazione dell'Avviso di selezione e del presente Bando di selezione sul Bollettino ufficiale della Regione Puglia.

Qualora il 30° giorno sia un sabato o un giorno festivo, ovvero coincida con un giorno di irregolare o mancato funzionamento degli uffici postali a seguito di sciopero, il termine si intenderà prorogato alla stessa ora del primo giorno lavorativo successivo.

La domanda dovrà essere spedita in una busta chiusa, sulla quale, oltre all'indirizzo suddetto ed al mittente, dovrà essere riportata la dicitura **"SELEZIONE PER L'ASSUNZIONE DI N. 1 LAUREATO/A IN DISCIPLINE ECONOMICO-AZIENDALI, CON PROFILO PROFESSIONALE DI SPECIALISTA AMMINISTRATIVO, DA INQUADRARE NELL'AREA OPERATIVA *"CONTABILITÀ E BILANCIO"* DEL RUOLO AMAT".**

Si considera prodotta in tempo utile anche la domanda spedita, entro il termine perentorio stabilito nel bando, per mezzo di raccomandata con avviso di ricevimento, od assicurata convenzionale, purché pervenga in Azienda entro i dieci giorni successivi alla scadenza. In tal caso farà fede il timbro dell'ufficio postale della località di partenza.

Nel caso di consegna diretta della domanda all'ufficio protocollo dell'Azienda farà fede la data o l'orario di ricezione apposti dall'ufficio medesimo sul plico consegnato. Anche con tale modalità di consegna la domanda dovrà essere presentata in una busta chiusa, sulla quale dovranno essere riportati gli stessi elementi richiesti nel caso di spedizione postale (indirizzo, mittente e indicazione della selezione pubblica).

Inoltre, i candidati potranno far pervenire la propria domanda di partecipazione, unitamente alla documentazione richiesta, anche da un indirizzo di Posta Elettronica Certificata (PEC), purché tale indirizzo sia intestato al candidato medesimo. In tale ipotesi la PEC dovrà essere inviata esclusivamente al seguente indirizzo: **amat@pec.amat.ta.it**, riportando nell'oggetto la dicitura di cui sopra. Scegliendo tale modalità di invio, la domanda di partecipazione dovrà essere firmata digitalmente ovvero, in alternativa, firmata a penna e successivamente scansionata. In entrambi i casi occorrerà scansionare, unitamente alla domanda, anche gli allegati previsti. Non saranno considerate valide le domande spedite a mezzo posta elettronica ordinaria.

Nella domanda di partecipazione alla selezione, debitamente firmata, l'aspirante dovrà dichiarare, sotto

la propria personale responsabilità, anche agli effetti previsti dal D.P.R. 28/12/2000 n. 445 e sue successive modifiche ed integrazioni:

1) il cognome e nome;
2) il luogo e la data di nascita e la residenza (con la esatta indicazione del numero di codice di avviamento postale);
3) il preciso recapito presso il quale deve, ad ogni effetto, essere fatta qualsiasi comunicazione relativa alla selezione, con l'indicazione dell'eventuale recapito telefonico e di posta elettronica;
4) l'indicazione della selezione cui intende partecipare;
5) il possesso della cittadinanza italiana (sono equiparati ai cittadini italiani i cittadini della Repubblica di San Marino e della Città del Vaticano) o di uno degli altri stati dell'Unione europea, salvo le equiparazioni stabilite dalle leggi vigenti (art. 38 del D.Lgs. 30/03/2001, n. 165, Direttiva UE n. 2004/28/CE) e secondo le prescrizioni di cui al decreto del Presidente del Consiglio dei Ministri 7 febbraio 1994, n. 174;
6) il godimento dei diritti civili e politici, anche nello stato di provenienza;
7) l'inesistenza, a proprio carico, di condanne penali, anche non definitive, per reati non colposi classificati quali delitti contro la Pubblica Amministrazione (da art. 314 a art. 356 del codice penale), delitti contro l'ordine pubblico (da art. 414 a art. 421 del codice penale), delitti di comune pericolo mediante violenza (da art. 422 a art. 437 del codice penale), delitti contro la libertà sessuale (da art. 519 a art. 537 del codice penale), delitti contro la persona (da art. 575 a art. 623-bis del codice penale), delitti contro il patrimonio (da art. 624 a art. 648 ter 1), delitti in materia di detenzione e spaccio di sostanze stupefacenti o psicotrope, anche in forma associativa, previsti dal D.P.R. n. 309/1990 e ss.mm.ii.;
8) l'inesistenza, a proprio carico, di provvedimenti di prevenzione o di altre misure che escludono l'accesso ai pubblici impieghi o provvedimenti, emessi da una pubblica amministrazione o da enti o società di erogazione di servizi pubblici, di destituzione o di dispensa per scarso rendimento o per motivi disciplinari o di licenziamento o di decadenza dall'impiego per aver conseguito un impiego pubblico con documenti falsi ovvero viziati da invalidità insanabile;
9) la posizione nei riguardi degli obblighi militari (per i candidati di sesso maschile e nati in data antecedente al 31/12/1985);
10) il possesso dell'idoneità, fisica ed attitudinale, alle mansioni della posizione da ricoprire, idoneità da verificare mediante accertamenti medici da parte delle competenti strutture sanitarie;
11) il possesso del titolo di studio specifico richiesto dal bando, indicando con precisione l'Università presso cui è stato conseguito e l'anno accademico;
12) il possesso di un'adeguata conoscenza della lingua italiana (per i cittadini di uno degli stati membri dell'Unione Europea);
13) l'eventuale possesso di titoli che danno diritto a preferenza di legge;
14) l'accettazione incondizionata di tutte le norme contenute nel presente bando e nel *"Regolamento per il reclutamento del personale"* dell'AMAT S.p.A.

Alla domanda, **a pena esclusione dal concorso**, dovranno essere allegati i seguenti documenti:

1] copia fotostatica leggibile, fronte-retro, di un valido documento di riconoscimento, come previsto dal D.P.R. 445/2000;

2] ricevuta, in originale o in copia fotostatica, comprovante il versamento del contributo di partecipazione alla selezione di cui al successivo art. 3;

Contestualmente alla domanda di partecipazione alla selezione, racchiudendoli in un apposito plico

sigillato, contrassegnato all'esterno dalla dicitura **"TITOLI"** e contenente al suo interno il relativo elenco debitamente sottoscritto, il candidato potrà presentare i documenti attestanti i titoli valutabili dalla Commissione ai sensi del successivo art. 9 del presente bando.

Nel caso di inoltro della domanda di partecipazione a mezzo PEC, i titoli prodotti dovranno essere scansionati in un unico file PDF, unitamente al relativo elenco debitamente firmato, ed inviati contestualmente alla domanda di partecipazione.

I documenti, titoli o attestazioni di servizio presentati **dovranno essere prodotti in copia di cui si attesti la conformità con dichiarazione sostitutiva di atto di notorietà**. Le predette modalità di presentazione trovano applicazione anche nell'ipotesi di inoltro della domanda di partecipazione a mezzo di posta elettronica certificata (PEC).

I titoli presentati con modalità diverse (semplici fotocopie, ecc.) non potranno essere valutati dalla Commissione, né essere oggetto di successiva regolarizzazione.

Il/La candidato/a che intenda avvalersi della precedenza di cui all'art. 12 che segue, dovrà dichiarare nella domanda il possesso dei requisiti ed allegare la relativa documentazione.

Sarà onere del candidato comunicare, tempestivamente, a mezzo lettera raccomandata o posta elettronica certificata all'indirizzo **amat@pec.amat.ta.it,** ogni eventuale successiva variazione del recapito indicato nella domanda di partecipazione per le comunicazioni relative alla selezione.

Art. 3

Contributo di iscrizione

Per l'ammissione alla selezione è necessario il versamento di un contributo di € 10,00 che può essere effettuato con le seguenti modalità:

- Bonifico sul conto corrente bancario intestato alla Banca Monte dei Paschi di Siena – Filiale di Taranto – Viale Magna Grecia n. 76-78, IBAN conto corrente N° IT18I0103015801000001484939
- Versamento diretto presso le casse della Banca Monte dei Paschi di Siena – Filiale di Taranto – Viale Magna Grecia n. 76-78, IBAN conto corrente N°. IT18I0103015801000001484939;
- Versamento a mezzo conto corrente postale n. 000010485746 intestato al Servizio di Tesoreria dell'AMAT S.p.A. (da valutare)

Il versamento dovrà essere eseguito con la seguente causale: "**CONTRIBUTO DI PARTECIPAZIONE ALLA SELEZIONE PUBBLICA DI UNO SPECIALISTA AMMINISTRATIVO, NELL'AMBITO DELL'AREA CONTABILITÀ E BILANCIO DELL'AMAT S.p.A.".**

La ricevuta del versamento, in originale o in copia fotostatica, andrà allegata alla domanda di ammissione al concorso.

Art. 4

Esame preliminare delle domande e ammissione alla selezione

Qualora il numero delle domande presentate dovesse superasse il limite di 50, la selezione si svolgerà in due fasi: quella della preselezione, disciplinata dall'art. 5 del presente bando, e quella successiva delle prove di esame di cui all'art. 8 del bando.

Nell'ipotesi in cui si debba far luogo alla prova preselettiva, la verifica del possesso dei requisiti di

ammissione richiesti dal bando e dichiarati nella domanda di partecipazione sarà limitata esclusivamente ai candidati che supereranno la prova preselettiva. Ne consegue che l'ammissione alla prova preselettiva non costituisce esito favorevole della verifica sul possesso dei requisiti dichiarati ai fini della ammissione alle prove d'esame.

Tanto nell'ipotesi in cui si svolga la prova preselettiva, quanto in quella in cui non si dia luogo alla stessa, l'elenco dei candidati ammessi alle prove concorsuali di cui all'art. 8), previa verifica della ammissibilità/regolarità della domanda di concorso, sarà pubblicato sul sito internet *http://www.amat.taranto.it* entro 90 giorni dalla data di scadenza del termine per l'invio delle domande di partecipazione.

Tale comunicazione avrà valore legale di notifica a tutti gli effetti e, pertanto, non saranno inviate comunicazioni scritte all'indirizzo dei candidati.

Art. 5

Ammissione alla preselezione

Qualora il numero delle domande presentate dovesse superasse il limite di 50, si darà luogo ad una procedura di preselezione diretta a limitare a tale soglia il numero dei partecipanti alle fasi successive della selezione.

Per essere ammessi alla preselezione sarà verificato che la domanda di partecipazione alla selezione, qualora inviata a mezzo posta ovvero consegnata a mani, sia stata presentata, a pena di esclusione, in originale e debitamente sottoscritta dal candidato ed entro la scadenza prevista, con allegati, a pena di esclusione, copia del documento di riconoscimento in corso di validità e, in originale o in copia fotostatica, del versamento del contributo di partecipazione richiesto dall'art. 3) del presente bando.

Nell'ipotesi di domande trasmesse a mezzo pec, esclusivamente all'indirizzo **amat@pec.amat.ta.it**, sarà verificato, **a pena di esclusione,** che le stesse pervengano da un indirizzo pec intestato al candidato, che siano firmate digitalmente ovvero, in alternativa, firmate a penna e successivamente scansionate ed inviate unitamente alla documentazione richiesta (copia del documento di riconoscimento in corso di validità e del versamento del contributo di partecipazione richiesto dal bando). **Non saranno considerate valide le domande spedite a mezzo posta elettronica ordinaria.**

L'elenco dei candidati ammessi alla preselezione, unitamente all'indicazione della sede, del giorno, e dell'ora di svolgimento della prova di preselezione, sarà pubblicato, **con valore di notifica a tutti gli effetti,** sul sito internet della società http://www.amat.taranto.it, entro i 30 giorni successivi rispetto al termine di scadenza previsto dal bando.

Non saranno, pertanto, inviate comunicazioni scritte all'indirizzo dei candidati.

La preselezione, che di norma potrà essere effettuata da una struttura esterna specializzata, consisterà nella somministrazione di test costituiti da quesiti a risposta multipla preformulata o da quesiti a risposta sintetica, da svolgersi in un tempo predeterminato e da somministrarsi e da elaborarsi anche per via informatica. La procedura di preselezione sarà costruita in modo da valutare la professionalità e l'attitudine del candidato rispetto alle caratteristiche richieste dalla categoria della posizione funzionale messa a concorso.

Ai candidati saranno sottoposti quesiti sulla conoscenza delle materie previste dal successivo art. 10 del bando. Potranno essere inoltre formulati quesiti di logica e di cultura generale.

Per sostenere la prova preselettiva nel giorno indicato, i candidati dovranno essere muniti di un valido documento di riconoscimento.

I candidati che non si presenteranno nel luogo, giorno, ora e data stabiliti per la preselezione, o vi si presenteranno sprovvisti di documento di riconoscimento, saranno esclusi dalla stessa.

Il punteggio della prova di preselezione sarà espresso in centesimi, in misura direttamente proporzionale al numero di quesiti ai quali il candidato risponderà in maniera esatta.

Il punteggio della prova preselettiva sarà costituito dalla sommatoria dei punteggi attribuiti a tutti i quesiti, utilizzando i seguenti criteri:

- ad ogni risposta esatta sarà attribuito il punteggio di 1 (uno);
- ad ogni risposta errata sarà attribuito il punteggio di -0,3 (meno zero virgola tre);
- ad ogni risposta non data sarà attribuito il punteggio di 0 (zero).

I primi 50 candidati in ordine di punteggio, che risulteranno essere in possesso dei requisisti richiesti, saranno ammessi alle successive prove concorsuali. Nel caso in cui al 50° posto vi fossero punteggi *ex aequo* saranno ammessi tutti i candidati con uguale punteggio, pur determinandosi in tal modo un numero di ammissioni alla selezione superiore a 50. Il punteggio riportato nella preselezione sarà utile ai soli fini della individuazione dei candidati che saranno ammessi alle prove successive.

Relativamente ai soli candidati risultati idonei alla preselezione, sarà verificata l'ammissibilità/regolarità della domanda presentata, il cui esito sarà pubblicato, con valore di notifica a tutti gli effetti, sul sito internet della società *http://www.amat.taranto.it*, entro i successivi 30 giorni rispetto a quello della prova preselettiva, e comunque entro 90 giorni dalla data di scadenza del termine per l'invio delle domande di partecipazione. Pertanto, non saranno inviate comunicazioni all'indirizzo dei candidati.

Art. 6

Commissione esaminatrice

La Commissione esaminatrice sarà nominata con provvedimento del Consiglio di Amministrazione dell'AMAT S.p.A., secondo le norme previste dall'art. 16 del vigente *"Regolamento per il reclutamento del personale"* dell'AMAT S.p.A..

Art. 7

Calendario delle prove

La data, l'ora ed il luogo di svolgimento delle prove d'esame saranno comunicati attraverso il sito internet dell'AMAT S.p.A. (http://www.amat.taranto.it) entro i successivi 30 giorni dalla data di pubblicazione sullo stesso dell'elenco dei candidati idonei ammessi alle prove d'esame di cui all'art. 8 della selezione.

Anche la comunicazione di data, ora e luogo di svolgimento delle prove d'esame realizzata attraverso la pubblicazione sul sito internet aziendale avrà valore legale di notifica a tutti gli effetti e non saranno, pertanto, inviate comunicazioni all'indirizzo dei candidati.

I candidati ammessi alla partecipazione alle prove del concorso dovranno presentarsi agli esami muniti di valido documento di riconoscimento.

Art. 8

Disposizioni concernenti lo svolgimento delle prove concorsuali

Le prove concorsuali dovranno tendere ad accertare non solo la preparazione culturale e teorica dei

candidati, ma soprattutto, e nel modo più oggettivo possibile, le effettive capacità ed attitudini degli stessi a ricoprire il posto messo a concorso. Esse devono consentire, mediante un esame comparativo dei candidati condotto con criteri di valutazione omogenei, la formazione di un giudizio di merito coerente ed imparziale.

La selezione si articolerà in tre prove, di cui una scritta, una teorico-pratica ed una orale.

In tutte le prove i candidati dovranno, all'atto del riconoscimento preliminare, esibire un documento di identità personale in corso di validità. Il candidato che non si presenterà ad una delle prove concorsuali in conformità alla convocazione sarà considerato rinunciatario e sarà escluso dal concorso.

Il candidato che, per qualsiasi motivo, si presenterà in ritardo rispetto all'orario di convocazione alle prove, non vi sarà ammesso se la Commissione avrà già dato avvio alla prova dopo aver concluso la verifica dei presenti.

Nel caso di prove programmate in più giornate, il concorrente impedito a parteciparvi per gravi e comprovati motivi potrà, prima del giorno prestabilito per la sua convocazione, far pervenire al presidente della Commissione un'istanza documentata per essere ammesso a sostenere la prova in altra data da svolgersi, comunque, entro il termine ultimo programmato per il completamento di tali prove.

La Commissione deciderà, a suo esclusivo ed insindacabile giudizio, sull'istanza di rinvio del candidato e, nel darne comunicazione al concorrente tramite raccomandata A/R raccomandata 1 ovvero a mezzo pec qualora fornita dal candidato nella domanda di partecipazione, fisserà, nel caso di accoglimento dell'istanza, una nuova data per l'effettuazione della prova. Se il concorrente non si presenterà per sostenere la prova nella nuova data stabilita, sarà definitivamente escluso dal concorso.

Art. 9

Titoli di merito e relativo punteggio

Il punteggio massimo assegnato per la valutazione dei titoli, per un totale di punti 18, è ripartito nei seguenti limiti massimi anche in base al profilo professionale oggetto della selezione:

- titoli di studio: fino a 5 punti;
- titoli di servizio: fino a 5 punti;
- titoli vari: fino a 8 punti;

I criteri di attribuzione del punteggio per ogni singola categoria, nel limite massimo sopra indicato, saranno stabiliti dalla Commissione nella prima riunione.

La valutazione dei titoli, previa individuazione dei criteri, sarà effettuata dopo le prove scritte e prima della correzione degli elaborati e dovrà essere resa nota ai candidati prima di effettuare la prova orale, mediante pubblicazione sul sito internet aziendale, con avviso avente valore di notifica a tutti gli effetti di legge.

VALUTAZIONE DEI TITOLI DI STUDIO:

Il punteggio per la valutazione dei titoli è attribuito distintamente per:

A) titoli di studio superiori a quello prescritto per la partecipazione al concorso, purché la formazione culturale con gli stessi conseguita risulti attinente, in modo prevalente, ai contenuti professionali del posto messo a concorso (dottorati di ricerca, master post-universitari, ecc.);

B) titoli professionali (abilitazioni professionali, ecc.) da valutarsi a discrezione della Commissione, tenuto conto della natura del titolo e dell'attinenza con le funzioni del posto messo a concorso.

C) votazione conseguita nel titolo di laurea, con attribuzione di:
   - n. 1 punto per votazione compresa tra 100/110 e 104/110;
   - n. 2 punti per votazione compresa tra 105/110 e 109/110;
   - n. 3 punti per votazione di 110/110;
   - n. 4 punti per lauree conseguite con il massimo dei voti e con lode.

VALUTAZIONE DEI TITOLI DI SERVIZIO:
È valutato il servizio a tempo indeterminato o determinato prestato alle dipendenze di aziende che svolgono attività analoga o similare a quella dell'AMAT S.p.A.. I periodi di servizio superiori a quindici giorni saranno computati per mese intero, mentre le frazioni di anno saranno computate in dodicesimi.
La valutazione si limita ai servizi prestati con funzioni corrispondenti.
Non sono valutabili i precedenti rapporti di impiego, anche a tempo determinato o parziale, che si siano conclusi per demerito del concorrente.
Ai servizi prestati con orario part-time è attribuito un punteggio proporzionale alla durata degli stessi, rispetto al normale orario di lavoro.

VALUTAZIONE DEI TITOLI VARI:
La Commissione stabilisce preventivamente, in linea generale, i titoli cui essa intende dare valutazione in questa categoria, in rapporto ai contenuti del profilo professionale del posto messo a concorso ed a tutti gli elementi che essa ritiene apprezzabili al fine di determinare il livello culturale e la formazione professionale di specializzazione o di qualificazione del concorrente, anche in rapporto a titoli di preparazione e ad esperienze di lavoro non valutabili nelle altre categorie.
Sono comunque sempre valutati:

A) le pubblicazioni date alla stampa attinenti, direttamente od indirettamente, ai contenuti professionali dei posti messi a concorso. Non sono valutabili le pubblicazioni collettive che non rechino l'esatta indicazione dell'apporto di ogni singolo coautore;
B) gli attestati di specializzazione professionale;
C) gli attestati di partecipazione a corsi di aggiornamento e di perfezionamento su discipline ed attività professionali attinenti alle funzioni del posto messo a concorso che riportino un giudizio o una valutazione finale;
D) altri titoli, culturali o professionali, non valutabili nelle altre categorie, sempre che, a giudizio della Commissione, rivestano attinenza o connessione con il posto messo a concorso.

Art. 10

Prova scritta, prova teorico-pratica e prova orale

La selezione consisterà in una prova scritta, una prova teorico-pratica e una prova orale così articolate:

PROVA SCRITTA:

Svolgimento di un tema ovvero una serie di quesiti a risposta articolata sulle seguenti materie:

- Ragioneria generale ed applicata, con particolare riferimento alla contabilità delle società esercenti servizi di pubblica utilità;
- Controllo di gestione ed analisi di bilancio;
- Contabilità industriale;
- Elementi di diritto tributario;
- Elementi di diritto commerciale;
- Nozioni di diritto amministrativo;

PROVA TEORICO – PRATICA:

Predisposizione di un elaborato consistente nella risoluzione di un caso concreto in materia di contabilità generale e bilancio, di redazione del bilancio d'esercizio, di controllo di gestione o di contabilità industriale.

PROVA ORALE:

Colloquio avente ad oggetto gli argomenti e le materie indicati per la prova scritta del concorso, nonché la normativa contrattuale del settore del trasporto pubblico locale (Contratto collettivo nazionale di lavoro Autoferrotranvieri e Regio decreto n. 148/1931). Nell'ambito della prova orale verrà verificata, altresì, la

conoscenza dell'uso delle apparecchiature e delle applicazioni informatiche più diffuse (word processors, tabelle di calcolo, database, ecc.), nonché il possesso di un'adeguata conoscenza della lingua italiana per i candidati stranieri.

La prova scritta e quella teorico-pratica si svolgeranno nel giorno e nell'ora stabiliti, alla presenza dell'intera Commissione e secondo l'ordine che sarà deciso dalla Commissione medesima.

Immediatamente prima dell'inizio di ciascuna delle due prove scritte (di cui una teorico-pratica), saranno individuate le tracce delle stesse, le modalità di espletamento ed il tempo a disposizione per lo svolgimento.

Art. 11

Svolgimento delle prove

Durante le prove della selezione non è permesso ai concorrenti di comunicare tra loro, verbalmente o per iscritto, ovvero di mettersi in relazione con altri, salvo che con i membri della Commissione esaminatrice.

I lavori dovranno essere scritti esclusivamente, a pena di nullità, su carta portante il timbro dell'AMAT e la firma di uno o più membri della Commissione esaminatrice. I candidati non potranno portare carta da scrivere, appunti manoscritti, libri o pubblicazioni di qualunque specie. Potranno consultare i testi di legge non commentati, se autorizzati dalla Commissione, ed il dizionario della lingua italiana.

Il concorrente che contravverrà alle disposizioni dei commi precedenti o comunque sarà sorpreso a copiare, in tutto o in parte, lo svolgimento del tema, sarà escluso dalla selezione.

Al candidato saranno consegnate, in ciascuno dei giorni dell'esame scritto e di quello teorico-pratico, due buste di eguale colore: una grande ed una piccola contenente un cartoncino bianco.

Il candidato, dopo aver svolto il tema, senza apporvi sottoscrizione, né altro contrassegno, metterà il foglio o i fogli nella busta grande. Scriverà il proprio nome e cognome, la data ed il luogo di nascita nel cartoncino e lo chiuderà nella busta piccola. Porrà, quindi, anche la busta piccola nella grande che richiuderà e consegnerà al presidente della Commissione o a chi ne fa le veci. Il presidente della Commissione, o chi ne fa le veci, apporrà trasversalmente sulla busta, in modo che vi resti compreso il lembo della chiusura e la restante parte della busta stessa, la propria firma e l'indicazione della data della consegna.

Concluso lo svolgimento delle due prove scritte, prima della loro correzione, la Commissione procederà alla valutazione dei titoli di merito, attribuendovi i relativi punteggi, secondo i criteri previsti dall'art. 9.

Successivamente la Commissione procederà alla valutazione della prova scritta e di quella teorico-pratica di ogni singolo candidato ed attribuirà alle stesse un punteggio espresso in trentesimi (da zero a 30), calcolato attraverso la media dei punteggi attribuiti da ciascun componente della stessa. La valutazione media sarà espressa in un numero con due cifre decimali, la seconda delle quali dovrà essere arrotondata in base al valore della terza (per difetto se la terza cifra non supera 5 e per eccesso se supera 5).

Soltanto a conclusione della valutazione degli elaborati di tutti i candidati, la Commissione procederà all'apertura delle buste piccoli contenenti le generalità dei candidati al fine di procedere ai relativi abbinamenti.

Saranno ammessi alla prova orale soltanto i candidati che avranno riportato un punteggio almeno pari a 21/30 (ventuno trentesimi) in ciascuna prova scritta.

Al termine della valutazione degli elaborati della prova scritta e di quella teorico-pratica, la Commissione compilerà l'elenco dei candidati esaminati con l'indicazione dei voti riportati da ciascuno.

L'estratto di tale elenco, riportante la votazione dei soli candidati idonei ammessi alla prova orale, sottoscritto da tutti i componenti della Commissione e dal segretario, verrà affisso all'interno della postazione di portineria dell'Azienda.

Il predetto estratto sarà pubblicato, inoltre, unitamente alla comunicazione della data, ora e luogo di

svolgimento della successiva prova orale, con valore di notifica a tutti gli effetti, sul sito internet della società *http://www.amat.taranto.it*, entro i successivi 30 (trenta) giorni rispetto a quello dello svolgimento della seconda prova teorico-pratica. Non saranno, pertanto, inviate comunicazioni all'indirizzo dei candidati.

La prova orale dovrà svolgersi in un'aula aperta al pubblico, nel giorno, ora e luogo stabiliti, alla presenza dell'intera Commissione e secondo l'ordine che sarà deciso dalla Commissione medesima (ordine alfabetico o sorteggio da effettuarsi dopo l'appello).

Immediatamente prima dell'inizio di ciascuna sessione di prova orale sono predeterminati i quesiti, in modo che tutti i candidati siano assoggettati ad una valutazione comparativamente omogenea acquisita sulla base di elementi oggettivi uniformi per difficoltà ed impegno. Ciascun quesito deve essere predisposto in numero almeno equivalente al numero dei candidati ammessi alla prova orale e con la modalità dell'estrazione a sorte.

Conclusa ogni singola prova individuale la Commissione procederà alla valutazione del candidato ed attribuirà il punteggio con le modalità previste dal vigente *"Regolamento per il reclutamento del personale"* dell'AMAT S.p.A..

Anche il punteggio della prova orale sarà espresso in trentesimi (da zero a 30), calcolato attraverso la media dei punteggi attribuiti da ciascun componente della Commissione. La valutazione media sarà espressa in un numero con due cifre decimali, la seconda delle quali dovrà essere arrotondata in base al valore della terza (per difetto se la terza cifra non supera 5 e per eccesso se supera 5).

Sarà considerato utilmente inserito in graduatoria il candidato che nella prova orale avrà riportato una votazione non inferiore a 21/30.

Al termine di ogni seduta dedicata alla prova orale, la Commissione compilerà l'elenco dei candidati esaminati con l'indicazione dei voti riportati da ciascun candidato.

L'estratto di tale elenco, riportante la votazione dei soli candidati idonei, sottoscritto da tutti i componenti della Commissione e dal segretario, verrà affisso all'interno della postazione di portineria dell'Azienda.

Il predetto estratto sarà pubblicato, altresì, con valore di notifica a tutti gli effetti, sul sito internet della società *http://www.amat.taranto.it*, al termine di ciascuna sessione della prova orale. **Non saranno, pertanto, inviate comunicazioni all'indirizzo dei candidati.**

Di tutte le operazioni di esame e delle determinazioni assunte dalla Commissione esaminatrice si redigerà, giorno per giorno, un processo verbale sottoscritto da tutti i commissari e dal segretario.

Art. 12

Formazione della graduatoria

Ultimata la procedura concorsuale, la Commissione, nella stessa seduta in cui avranno termine le prove d'esame o, se ciò risulta oggettivamente impossibile, in altra immediatamente successiva, formerà la graduatoria di merito elencando i nominativi dei candidati idonei in ordine di punteggio complessivo decrescente, con l'osservanza, a parità di punti, delle preferenze previste per legge.

Il punteggio complessivo, dato dalla somma dei punteggi riportati nelle prove scritte (media), in quella orale e nella valutazione dei titoli di merito, sarà utilizzato per la formazione della relativa graduatoria.

La graduatoria di merito dovrà riportare, oltre alle indicazioni necessarie per l'esatta individuazione dei candidati, i seguenti elementi:

a) la votazione riportata nelle due prove scritte (di cui la seconda teorico-pratica) e la relativa media aritmetica;

b) la votazione riportata nella prova orale;

c) il punteggio attribuito ai titoli;

d) il punteggio complessivo in ordine decrescente;

e) i titoli che costituiscono diritto di preferenza a parità di merito in conformità alle norme vigenti in materia;

A parità di punteggio i titoli di preferenza sono quelli elencati dal comma 4 dell'art. 5 del D.P.R. n. 487 del 9/05/1994 e cioè:

a) gli insigniti di medaglia al valore militare;

b) i mutilati ed invalidi di guerra ex-combattenti;

c) i mutilati ed invalidi per fatto di guerra;

d) i mutilati ed invalidi per servizio nel settore pubblico e privato;

e) gli orfani di guerra;

f) gli orfani dei caduti per fatto di guerra;

g) gli orfani di guerra per servizio nel settore pubblico e privato;

h) i feriti in combattimento;

i) gli insigniti di croce di guerra o di altra attestazione speciale di merito di guerra, nonché i capi di famiglia numerosa;

j) i figli dei mutilati e degli invalidi di guerra ex-combattenti;

k) i figli dei mutilati e degli invalidi per fatto di guerra;

I) i figli dei mutilati e degli invalidi per servizio nel settore pubblico e privato;

m) i genitori vedovi non risposati, i coniugi non risposati e le sorelle ed i fratelli vedovi o non sposati dei caduti di guerra;

n) i genitori vedovi non risposati, i coniugi non risposati e le sorelle ed i fratelli vedovi o non sposati dei caduti per fatto di guerra;

o) i genitori vedovi non risposati, i coniugi non risposati e le sorelle ed i fratelli vedovi o non sposati dei caduti per servizio nel settore pubblico o privato;

p) coloro che abbiano prestato servizio militare come combattenti;

q) coloro che abbiano prestato lodevole servizio a qualunque titolo, per non meno di un anno nell'amministrazione che ha indetto il concorso;

r) i coniugati e i non coniugati con riguardo al numero dei figli a carico;

s) gli invalidi ed i mutilati civili;

t) militari volontari delle Forze armate congedati senza demerito al termine della ferma o rafferma.

A parità di titoli la preferenza è determinata:

1) dal maggior numero di figli a carico, indipendentemente dal fatto che il candidato sia coniugato o meno;

2) dall'aver prestato lodevole servizio nelle pubbliche amministrazioni.

In caso di candidati di pari punteggio sarà preferito il candidato più giovane.

La graduatoria di merito, comprensiva della indicazione dei vincitori, è approvata, contestualmente a tutti gli atti delle operazioni concorsuali, dall'Organo amministrativo della Società.

Art. 13

Pubblicazione e validità della graduatoria

La graduatoria finale di merito, una volta approvata dall'Organo amministrativo dell'AMAT S.p.A., sarà pubblicata per un periodo di almeno 180 giorni sul sito *http://www.amat.taranto.it* e presso la postazione d'ingresso alla sede aziendale (portineria), ove rimarrà affissa per almeno 30 giorni.

Sarà esclusivo onere dei candidati prenderne visione.

La graduatoria avrà validità di 3 (tre) anni a decorrere dalla data della deliberazione di approvazione dell'Organo amministrativo dell'AMAT S.p.A.

L'AMAT S.p.A., nel rispetto degli accordi aziendali vigenti, si riserva ampia facoltà di utilizzare la graduatoria così formata per l'assunzione, anche a tempo determinato, di idonei con profilo professionale di "Specialista amministrativo" – parametro retributivo 193 del CCNL Autoferrotranvieri nell'ambito dell'Area Contabilità e bilancio.

Art. 14

Costituzione del rapporto di lavoro

Preliminarmente alla stipula del contratto, il/la vincitore/trice sarà sottoposto/a a visita di accertamento dei requisiti fisici dalla struttura sanitaria competente.

L'assunzione in servizio sarà subordinata ai giudizi di idoneità fisica emessi a seguito dei suddetti accertamenti, oltre che alla verifica, ex DPR n. 445/2000, del possesso dei requisiti e dei titoli dichiarati nella domanda di partecipazione.

Il rapporto di lavoro sarà di tipo full-time della durata settimanale di 39 (trentanove) ore ed avrà ad oggetto l'espletamento delle mansioni di Specialista amministrativo, nell'ambito dell'Area Contabilità e Bilancio del ruolo AMAT.

Il rapporto di lavoro sarà sottoposto a patto di prova della durata di 6 (sei) mesi.

Il rapporto di lavoro sarà disciplinato dal R.D. n. 148/1931 e relativo allegato "A", dal vigente C.C.N.L. Autoferrotranvieri e dagli Accordi aziendali applicabili in relazione al momento dell'assunzione in servizio.

Il trattamento economico sarà quello previsto per il parametro retributivo 193 dal C.C.N.L., nonché dai vigenti accordi aziendali applicabili.

Art. 15

Disposizioni finali ed informazioni

Il/La candidato/a dichiarato/a vincitore/trice dovrà attenersi alle disposizioni di cui al presente bando.

Per tutto quanto sopra non previsto si farà espresso rinvio al vigente "*Regolamento il reclutamento del personale dell'AMAT S.p.A.*".

Il testo integrale del presente bando è disponibile sul sito internet dell'Azienda all'indirizzo: http://www.amat.taranto.it.

Art. 16

Informativa privacy

Ai sensi del Regolamento (UE) 2016/679 del Parlamento europeo e del Consiglio del 27 aprile

2016, i dati forniti saranno oggetto di trattamento per le finalità relative alla selezione e per la gestione di un eventuale rapporto di lavoro, secondo quando più dettagliatamente contenuto nell'INFORMATIVA PRIVACY riportata sul sito aziendale (www.amat.ta.it) nella sezione dedicata alla presente procedura selettiva.

Gli aspiranti, in ogni momento, potranno esercitare i diritti di cui al punto 13.2., lettera b) del citato Regolamento (UE) 2016/679.

Taranto, 26/11/2020

IL PRESIDENTE
(Avv. Giorgia Gira)

SCHEMA DI DOMANDA DI PARTECIPAZIONE ALLA SELEZIONE

Luogo e data _____

Spett.le
DIREZIONE GENERALE AMAT S.p.A.
Area Risorse Umane
Via Cesare Battisti, 657
74121 - TARANTO

OGGETTO: **Domanda di partecipazione alla selezione pubblica, per titoli e per esami, per l'assunzione, con contratto di lavoro a tempo indeterminato di tipo full-time, di n. 1 (uno) *"Specialista amministrativo"*, parametro retributivo 193 del C.C.N.L. Autoferrotranvieri, da inquadrare nell'ambito dell' "Area contabilità e bilancio",**

Il/La sottoscritto/a chiede di essere ammesso/a alla selezione pubblica per l'assunzione presso AMAT S.p.A. - AZIENDA PER LA MOBILITÀ NELL'AREA DI TARANTO S.p.A., con contratto di lavoro a tempo indeterminato di tipo full-time, di n. 1(una) unità da inquadrare nell'ambito dell' *"Area contabilità e bilancio"*, con il profilo professionale di *"Specialista amministrativo"*, parametro retributivo 193 del C.C.N.L. Autoferrotranvieri del 2000.

A tal fine, ai sensi e per gli effetti degli artt. 46, 47 e 48 del D.P.R. n. 445/2000, consapevole delle sanzioni penali previste dall'art. 76 del suddetto Decreto, dichiara sotto la propria responsabilità quanto segue:

COGNOME_____NOME_____

LUOGO DI NASCITA_____PROV. _____ C.A.P. _____

DATA DI NASCITA_____ SESSO: □ M □ F

RESIDENTE A _____ PROV._____ C.A.P. _____

INDIRIZZO_____ Codice Fiscale _____

RECAPITO presso cui indirizzare le comunicazioni relative al concorso:

LOCALITÀ_____PROV._____ C.A.P. _____

INDIRIZZO_____

RECAPITI TELEFONICI_____

INDIRIZZO E - MAIL_____

INDIRIZZO PEC_____

- di essere in possesso della cittadinanza italiana (sono equiparati ai cittadini italiani i cittadini della Repubblica di San Marino e della Città del Vaticano) o di uno degli altri stati dell'Unione Europea, salvo le

equiparazioni stabilite dalle leggi vigenti (art. 38 del D. Lgs. 30/03/2001, n. 165, Direttiva UE n. 2004/28/CE) e secondo le prescrizioni di cui al decreto del Presidente del Consiglio dei Ministri 7 febbraio 1994, n. 174;

(nel caso di cittadinanza di uno Stato europeo, specificare lo Stato: _____;

- di godere dei diritti civili e politici, anche nello stato di provenienza;
- di non avere, a proprio carico, condanne penali, anche non definitive, per reati non colposi classificati quali delitti contro la Pubblica Amministrazione (da art. 314 a art. 356 del codice penale), delitti contro l'ordine pubblico (da art. 414 a art. 421 del codice penale), delitti di comune pericolo mediante violenza (da art. 422 a art. 437 del codice penale), delitti contro la libertà sessuale (da art. 519 a art. 537 del codice penale), delitti contro la persona (da art. 575 a art. 623-bis del codice penale), delitti contro il patrimonio (da art. 624 a art. 648 ter 1), delitti in materia di detenzione e spaccio di sostanze stupefacenti o psicotrope, anche in forma associativa, previsti dal D.P.R. n. 309/1990 e ss.mm.ii.
- di non avere, a proprio carico, provvedimenti di prevenzione o di altre misure che escludono l'accesso ai pubblici impieghi o provvedimenti, emessi da una pubblica amministrazione o da enti o società di erogazione di servizi pubblici, di destituzione o di dispensa per scarso rendimento o per motivi disciplinari o di licenziamento o di decadenza dall'impiego per aver conseguito un impiego pubblico con documenti falsi ovvero viziati da invalidità insanabile;
- di avere la seguente posizione nei riguardi degli eventuali obblighi militari (per i candidati di sesso maschile nati in data antecedente al 31/12/1985): _____;
- di essere idoneo/a, fisicamente ed attitudinalmente, alle mansioni della posizione da ricoprire (idoneità da verificare mediante accertamenti medici da parte delle competenti strutture sanitarie);
- di essere in possesso del DIPLOMA DI LAUREA in _____ conseguito nell'anno accademico _____ presso l'UNIVERSITA'_____;
  (In caso di possesso di Diploma di Laurea equipollente o equiparato, indicare la norma che ne stabilisce l'equipollenza ovv l'equiparazione:_____);
  (In caso di titolo di studio conseguito all'estero, indicare gli estremi del provvedimento di riconoscimento dell'equipollenza al corrispondente titolo di studio italiano secondo la vigente normativa, di cui allega copia:_____)
- di avere un'adeguata conoscenza della lingua italiana (se cittadino/a straniero/a);
- di avere effettuato il versamento del contributo di euro 10,00 secondo le modalità previste dal bando:
- di accettare preventivamente ed incondizionatamente tutte le norme stabilite dal bando e dal "*Regolamento per il reclutamento del personale*" dell'AMAT S.p.A.;
- di aver preso visione della informativa in materia di privacy, redatta ai sensi del GDPR (Regolamento Europeo 679/2016) e del Decreto Legislativo n. 196/2003.

TITOLI DI PREFERENZA:

Il/La sottoscritto/a dichiara di avere, a parità di merito, i seguenti titoli di preferenza, ai sensi dell'art. 5, punto 4, del D.P.R. 09/05/1994, n. 487:

_____

Allega alla domanda:

1] copia fotostatica, fronte-retro, del documento di identità in corso di validità;
2] ricevuta, in originale o in copia fotostatica, del versamento di € 10,00 (contributo di iscrizione alla selezione);

Allega alla domanda altresì (barrare la parte che interessa):

☐ plico chiuso e sigillato contenente la documentazione relativa ai titoli di merito valutabili ed il relativo

elenco sottoscritto;

☐ documentazione relativa ai titoli di preferenza dichiarati, con relativo elenco sottoscritto.

Il/la sottoscritto/a dichiara di essere a conoscenza che l'AMAT S.p.A. non assume responsabilità per la dispersione dipendente da inesatte indicazioni del recapito da parte del concorrente oppure da mancata o tardiva comunicazione del cambiamento dell'indirizzo indicato nella domanda, né eventuali disguidi postali o telegrafici o comunque imputabili a fatto di terzi, a caso fortuito o forza maggiore.

Il/La sottoscritto/a si impegna a notificare tempestivamente, mediante raccomandata con avviso di ricevimento oppure tramite Pec, le eventuali variazioni del recapito sopra indicato che dovessero intervenire successivamente alla data di presentazione della presente domanda.

Firma

_____

GAL MURGIA PIU'

Determina n.34 del 25 novembre 2020. Graduatoria provvisoria avviso pubblico (III apertura) Azione 3 – Imprenditorialità - Intervento 3.3 - Sostegno agli investimenti nello sviluppo di attività extra agricole.

Determina n.34 del 25/11/2020

PSR PUGLIA 2014 – 2020 - MISURA 19 " SOSTEGNO ALLO SVILUPPO LOCALE LEADER" SOTTOMISURA 19.2 " SOSTEGNO ALL'ESECUZIONE NELL'AMBITO DEGLI INTERVENTI DELLA STRATEGIA" AZIONE 3 – IMPRENDITORIALITÀ - INTERVENTO 3.3 - SOSTEGNO AGLI INVESTIMENTI NELLO SVILUPPO DI ATTIVITÀ EXTRA AGRICOLE.

Il Responsabile del Procedimento

VISTO il Regolamento (UE) n. 1303/2013 del Parlamento Europeo e del Consiglio del 17/12/2013 recante disposizioni comuni sul Fondo europeo di sviluppo regionale, sul Fondo sociale europeo, sul Fondo di coesione, sul Fondo europeo agricolo dello sviluppo rurale e sul Fondo europeo degli affari marittimi e la pesca e disposizioni generali sul Fondo europeo di sviluppo regionale, sul Fondo sociale europeo, sul Fondo di coesione, sul Fondo europeo agricolo dello sviluppo rurale e sul Fondo europeo degli affari marittimi e la pesca, e che abroga il Regolamento (CE) n. 1083/2006 del Consiglio;

VISTO il Regolamento (UE) n. 1305/2013 del Parlamento Europeo e del Consiglio del 17/12/2013 sul sostegno allo sviluppo rurale da parte del Fondo europeo agricolo dello sviluppo rurale (FEASR) e che abroga il Regolamento (CE) n. 1698/2005 del Consiglio;

VISTA la Decisione della Commissione Europea C(2014) 8021 del 29/10/2014 di approvazione dell'Accordo di Partenariato 2014-2020 con l'Italia e definizione delle modalità di applicazione dei Fondi Strutturali di Investimento e dei Programmi di Sviluppo Rurale (PSR);

VISTA la Decisione della Commissione Europea C(2015) 8412 del 24/11/2015 che approva il Programma di Sviluppo Rurale della Regione Puglia per il periodo di programmazione 2014-2020 ai fini della concessione di un sostegno da parte del FEASR;

VISTA la Deliberazione della Giunta Regionale della Puglia n. 2424 del 30/12/2015 recante "Programma di Sviluppo Rurale della Puglia 2014-2020 – Approvazione definitiva e presa d'atto della Decisione della Commissione Europea del 24/11/2015, n. C(2015) 8412";

VISTE le Decisioni di esecuzione C(2017) 499 del 25 gennaio 2017, C(2017) 3154 del 5 maggio 2017 e C(2017) 5454 del 27/7/2017 e C(2017) 7387 del 31/10/2017 nonché la C(2018) 5917 del 06/09/2018 che approvano le modifiche al Programma di Sviluppo Rurale (PSR) della Regione Puglia per il periodo di programmazione 2014-2020;

VISTE le "Linee guida sull'ammissibilità delle spese relative allo sviluppo rurale 2014-2020" adottate in Conferenza Stato-Regioni nella seduta del 09/05/2019;

VISTO il Piano di Azione Locale del Gruppo di Azione Locale Murgia Più s.c. a r.l. (di seguito, per brevità, GAL Murgia Più), approvato dalla Regione Puglia con Determinazione dell'Autorità di Gestione n. 178 del 13/09/2017;

VISTA la Convenzione tra Regione Puglia e GAL MURGIA PIU' sottoscritta in data 10/10/2017, registrata in data 11/01/2018 presso l'Ufficio Territoriale di Bari dell'Agenzia delle Entrate al n° 271;

VISTO il Regolamento interno del GAL MURGIA PIU' approvato dal Consiglio di Amministrazione (di seguito, per brevità, CdA) nella seduta del 06/12/2017, ed approvato dall'Assemblea ordinaria dei soci del 12/06/2018;

VISTO il verbale del CdA del 20/09/2019 con il quale è stato approvato l'avviso pubblico relativo all' Intervento 3.3 - Sostegno agli investimenti nello sviluppo di attività extra agricole, pubblicato sul BURP n. 141 del 05/12/2019.

VISTA la determina n. 03 del 17/02/2020 del Direttore Tecnico con la quale è stata nominata la commissione tecnica di valutazione (CTV) finalizzata alla verifica di ammissibilità delle DdS pervenute;

PRESO ATTO degli esiti dell'attività di valutazione effettuata dalla CTV, sulla base dei quali sono stati determinati i punteggi attribuiti a ciascun progetto, l'investimento ammissibile a finanziamento a valere sull'Intervento 3.3 - Sostegno agli investimenti nello sviluppo di attività extra agricole;

PRESO ATTO che delle n. 04 domande di sostegno pervenute n. 04 sono ricevibili, che a seguito di istruttoria tecnico amministrativa n. 03 domande di sostegno hanno raggiunto almeno il punteggio minimo di accesso, pari a 04 punti, come risultanti dalla graduatoria riportata nell'Allegato 1, parte integrante del presente provvedimento, che per una domanda di sostegno è stato presentato atto di rinuncia (ns. prot. 353 del 28/09/2020);

VISTA la dotazione finanziaria assegnata al presente Avviso pari ad euro 272.622,16 (euro duecentosettantaduemilaseicentoventidue/16);

RILEVATO che tale dotazione finanziaria attribuita all'avviso in oggetto consente di ammettere al sostegno tutte le domande in graduatoria,

tutto ciò premesso e per le motivazioni innanzi esposte, il responsabile del procedimento

DETERMINA

- di approvare la graduatoria provvisoria delle domande di sostegno ammissibili a finanziamento riportata nell'allegato 1, quale parte integrante del presente provvedimento;
- di confermare quanto stabilito dall'Avviso pubblico approvato con verbale del CdA del 20/09/2019 pubblicato sul BURP n. 71 del 27/06/2020;
- di trasmettere la graduatoria all'organo amministrativo del GAL per l'emissione dei provvedimenti di concessione del finanziamento.
- di stabilire che il presente provvedimento sarà pubblicato sul Bollettino Ufficiale della Regione Puglia (BURP) e sul sito del GAL www.galmurgiapiu.eu;

Il Responsabile del Procedimento
Dott. Francesco Popolizio

Il Direttore tecnico
dott. Luigi Boccaccio

MURGIA PIÙ gruppo di azione locale

Allegato 1

PSR PUGLIA 2014 - 2020

MISURA 19 " SOSTEGNO ALLO SVILUPPO LOCALE LEADER" -
SOTTOMISURA 19.2 " SOSTEGNO ALL'ESECUZIONE NELL'AMBITO DEGLI INTERVENTI DELLA STRATEGIA"
AZIONE 3 – IMPRENDITORIALITÀ -
INTERVENTO 3.3 - SOSTEGNO AGLI INVESTIMENTI NELLO SVILUPPO DI ATTIVITÀ EXTRA AGRICOLE

Graduatoria provvisoria delle domande di sostegno AMMISSIBILI a finanziamento

N.	Domanda di sostegno	Impresa richiedente	Punteggio	Investimento proposto	Investimento ammissibile	Contributo concedibile
1	04250080142	TEDONE SOCIETA' SEMPLICE	**10**	82.888,06	78.856,52	35.000,00
2	04250080043	PHOTO TOUR SRL	**4**	71.554,80	71.554,80	35.000,00
3	04250080191	CAPONE GRAZIA	**4**	71.267,56	71.267,56	35.000,00
TOTALE				**225.710,42**	**221.678,88**	**105.000,00**

Spinazzola 25/11/2020

F.to Il Responsabile del Procedimento
(Francesco Popolizio)

Il Direttore tecnico
dott. Luigi Boccaccio
firmato digitalmente

GAL MURGIA PIU'

Determina n.35 del 25 novembre 2020. Graduatoria provvisoria avviso pubblico (IV apertura) Azione 3 – Imprenditorialità - Intervento 3.3 - Sostegno agli investimenti nello sviluppo di attività extra agricole.

Determina n.35 del 25/11/2020

PSR PUGLIA 2014 – 2020 - MISURA 19 " SOSTEGNO ALLO SVILUPPO LOCALE LEADER" SOTTOMISURA 19.2 " SOSTEGNO ALL'ESECUZIONE NELL'AMBITO DEGLI INTERVENTI DELLA STRATEGIA" AZIONE 3 – IMPRENDITORIALITÀ - INTERVENTO 3.3 - SOSTEGNO AGLI INVESTIMENTI NELLO SVILUPPO DI ATTIVITÀ EXTRA AGRICOLE.

Il Responsabile del Procedimento

VISTO il Regolamento (UE) n. 1303/2013 del Parlamento Europeo e del Consiglio del 17/12/2013 recante disposizioni comuni sul Fondo europeo di sviluppo regionale, sul Fondo sociale europeo, sul Fondo di coesione, sul Fondo europeo agricolo dello sviluppo rurale e sul Fondo europeo degli affari marittimi e la pesca e disposizioni generali sul Fondo europeo di sviluppo regionale, sul Fondo sociale europeo, sul Fondo di coesione, sul Fondo europeo agricolo dello sviluppo rurale e sul Fondo europeo degli affari marittimi e la pesca, e che abroga il Regolamento (CE) n. 1083/2006 del Consiglio;

VISTO il Regolamento (UE) n. 1305/2013 del Parlamento Europeo e del Consiglio del 17/12/2013 sul sostegno allo sviluppo rurale da parte del Fondo europeo agricolo dello sviluppo rurale (FEASR) e che abroga il Regolamento (CE) n. 1698/2005 del Consiglio;

VISTA la Decisione della Commissione Europea C(2014) 8021 del 29/10/2014 di approvazione dell'Accordo di Partenariato 2014-2020 con l'Italia e definizione delle modalità di applicazione dei Fondi Strutturali di Investimento e dei Programmi di Sviluppo Rurale (PSR);

VISTA la Decisione della Commissione Europea C(2015) 8412 del 24/11/2015 che approva il Programma di Sviluppo Rurale della Regione Puglia per il periodo di programmazione 2014-2020 ai fini della concessione di un sostegno da parte del FEASR;

VISTA la Deliberazione della Giunta Regionale della Puglia n. 2424 del 30/12/2015 recante "Programma di Sviluppo Rurale della Puglia 2014-2020 – Approvazione definitiva e presa d'atto della Decisione della Commissione Europea del 24/11/2015, n. C(2015) 8412";

VISTE le Decisioni di esecuzione C(2017) 499 del 25 gennaio 2017, C(2017) 3154 del 5 maggio 2017 e C(2017) 5454 del 27/7/2017 e C(2017) 7387 del 31/10/2017 nonché la C(2018) 5917 del 06/09/2018 che approvano le modifiche al Programma di Sviluppo Rurale (PSR) della Regione Puglia per il periodo di programmazione 2014-2020;

VISTE le "Linee guida sull'ammissibilità delle spese relative allo sviluppo rurale 2014-2020" adottate in Conferenza Stato-Regioni nella seduta del 09/05/2019;

VISTO il Piano di Azione Locale del Gruppo di Azione Locale Murgia Più s.c. a r.l. (di seguito, per brevità, GAL Murgia Più), approvato dalla Regione Puglia con Determinazione dell'Autorità di Gestione n. 178 del 13/09/2017;

VISTA la Convenzione tra Regione Puglia e GAL MURGIA PIU' sottoscritta in data 10/10/2017, registrata in data 11/01/2018 presso l'Ufficio Territoriale di Bari dell'Agenzia delle Entrate al n° 271;

VISTO il Regolamento interno del GAL MURGIA PIU' approvato dal Consiglio di Amministrazione (di seguito, per brevità, CdA) nella seduta del 06/12/2017, ed approvato dall'Assemblea ordinaria dei soci del 12/06/2018;

VISTO il verbale del CdA del 20/09/2019 con il quale è stato approvato l'avviso pubblico relativo all' Intervento

3.3 - Sostegno agli investimenti nello sviluppo di attività extra agricole, pubblicato sul BURP n. 128 del 10/09/2020.

VISTA la determina n. 03 del 17/02/2020 del Direttore Tecnico con la quale è stata nominata la commissione tecnica di valutazione (CTV) finalizzata alla verifica di ammissibilità delle DdS pervenute;

PRESO ATTO degli esiti dell'attività di valutazione effettuata dalla CTV, sulla base dei quali sono stati determinati i punteggi attribuiti a ciascun progetto, l'investimento ammissibile a finanziamento a valere sull'Intervento 3.3 - Sostegno agli investimenti nello sviluppo di attività extra agricole;

PRESO ATTO che delle n. 03 domande di sostegno pervenute n. 03 sono ricevibili, che a seguito di istruttoria tecnico amministrativa n. 03 domande di sostegno hanno raggiunto almeno il punteggio minimo di accesso, pari a 04 punti, come risulta dalla graduatoria delle domande di sostegno riportata nell'Allegato 1, parte integrante del presente provvedimento;

VISTA la dotazione finanziaria assegnata al presente Avviso pari ad euro 90.379,88 (euro novantamilatrecentosettantanove/88);

RILEVATO che tale dotazione finanziaria attribuita all'avviso in oggetto consente di ammettere al sostegno tutte le domande in graduatoria;

tutto ciò premesso e per le motivazioni innanzi esposte, il responsabile del procedimento

DETERMINA

- di approvare la graduatoria provvisoria delle domande di sostegno ammissibili a finanziamento, riportata nell'allegato 1 quale parte integrante del presente provvedimento;
- di confermare quanto stabilito dall'Avviso pubblico approvato con verbale del CdA del 20/09/2019 pubblicato sul BURP n.128 del 10/09/2020;
- di trasmettere la graduatoria all'organo amministrativo del GAL per l'emissione dei provvedimenti di concessione del finanziamento;
- di stabilire che il presente provvedimento sarà pubblicato sul Bollettino Ufficiale della Regione Puglia (BURP) sul sito del GAL www.galmurgiapiu.eu;

Il Responsabile del Procedimento
Francesco Popolizio

Il Direttore tecnico
dott. Luigi Boccaccio

MURGIA PIÙ gruppo di azione locale

Allegato 1

PSR PUGLIA 2014 - 2020

MISURA 19 " SOSTEGNO ALLO SVILUPPO LOCALE LEADER" -
SOTTOMISURA 19.2 " SOSTEGNO ALL'ESECUZIONE NELL'AMBITO DEGLI INTERVENTI DELLA STRATEGIA"
AZIONE 3 – IMPRENDITORIALITÀ -
INTERVENTO 3.3 - SOSTEGNO AGLI INVESTIMENTI NELLO SVILUPPO DI ATTIVITÀ EXTRA AGRICOLE

Graduatoria provvisoria delle domande di sostegno AMMISSIBILI a finanziamento

N.	Domanda di sostegno	Impresa richiedente	Punteggio	Investimento proposto	Investimento ammissibile	Contributo concedibile
1	06839730725	LO FA LUCCIO DI TARANTINO DOMENICO	**10**	€ 45.752,57	€ 44.112,97	€ 22.056,49
2	04250127265	GLARCH SRL UNIPERSONALE	**10**	€ 59.042,00	€ 59.042,00	€ 29.521,00
3	04250152578	EOS SRL	**4**	€ 69.977,78	€ 69.977,77	€ 34.988,88
TOTALE				**174.772,35**	**173.132,74**	**86.566,37**

Spinazzola 25/11/2020

F.to Il Responsabile del Procedimento
(Francesco Popolizio)

Il Direttore tecnico
dott. Luigi Boccaccio
firmato digitalmente

GAL MURGIA PIU'

Determinazione n. 36 del 25/11/2020

PSR PUGLIA 2014/2020 - MISURA 19 "SOSTEGNO ALLO SVILUPPO LOCALE LEADER" - SOTTOMISURA 19.2 "SOSTEGNO ALL'ESECUZIONE NELL'AMBITO DEGLI INTERVENTI DELLA STRATEGIA" – PAL GAL MURGIA PIU' - AZIONE 1 "I CAMMINI DELLA MURGIA" - INTERVENTO 1.1 "SOSTEGNO A INVESTIMENTI PER IL MIGLIORAMENTO DELLA VIABILITÀ COMUNALE E VICINALE SU PICCOLA SCALA". APPROVAZIONE DELLA GRADUATORIA DELLE DOMANDE DI SOSTEGNO AMMISSIBILI.

Il Responsabile del procedimento

VISTO il Regolamento (UE) n. 1303/2013 del Parlamento Europeo e del Consiglio del 17/12/2013 recante disposizioni comuni sul Fondo europeo di sviluppo regionale, sul Fondo sociale europeo, sul Fondo di coesione, sul Fondo europeo agricolo dello sviluppo rurale e sul Fondo europeo degli affari marittimi e la pesca e disposizioni generali sul Fondo europeo di sviluppo regionale, sul Fondo sociale europeo, sul Fondo di coesione, sul Fondo europeo agricolo dello sviluppo rurale e sul Fondo europeo degli affari marittimi e la pesca, e che abroga il Regolamento (CE) n. 1083/2006 del Consiglio;

VISTO il Regolamento (UE) n. 1305/2013 del Parlamento Europeo e del Consiglio del 17/12/2013 sul sostegno allo sviluppo rurale da parte del Fondo europeo agricolo dello sviluppo rurale (FEASR) e che abroga il Regolamento (CE) n. 1698/2005 del Consiglio;

VISTA la Decisione della Commissione Europea C(2014) 8021 del 29/10/2014 di approvazione dell'Accordo di Partenariato 2014-2020 con l'Italia e definizione delle modalità di applicazione dei Fondi Strutturali di Investimento e dei Programmi di Sviluppo Rurale (PSR);

VISTA la Decisione della Commissione Europea C(2015) 8412 del 24/11/2015 che approva il Programma di Sviluppo Rurale della Regione Puglia per il periodo di programmazione 2014-2020 ai fini della concessione di un sostegno da parte del FEASR;

VISTA la Deliberazione della Giunta Regionale della Puglia n. 2424 del 30/12/2015 recante "Programma di Sviluppo Rurale della Puglia 2014-2020 – Approvazione definitiva e presa d'atto della Decisione della Commissione Europea del 24/11/2015, n. C(2015) 8412";

VISTE le Decisioni di esecuzione C(2017) 499 del 25 gennaio 2017, C(2017) 3154 del 5 maggio 2017 e C(2017) 5454 del 27/7/2017 e C(2017) 7387 del 31/10/2017 nonché la C(2018) 5917 del 06/09/2018 che approvano le modifiche al Programma di Sviluppo Rurale (PSR) della Regione Puglia per il periodo di programmazione 2014-2020;

VISTE le "Linee guida sull'ammissibilità delle spese relative allo sviluppo rurale 2014-2020" adottate in Conferenza Stato-Regioni nella seduta del 09/05/2019;

VISTO il Piano di Azione Locale del Gruppo di Azione Locale Murgia Più s.c. a r.l. (di seguito, per brevità, GAL Murgia Più), approvato dalla Regione Puglia con Determinazione dell'Autorità di Gestione n. 178 del 13/09/2017;

VISTA la Convenzione tra Regione Puglia e GAL MURGIA PIU' sottoscritta in data 10/10/2017, registrata in data 11/01/2018 presso l'Ufficio Territoriale di Bari dell'Agenzia delle Entrate al n° 271;

VISTO il Regolamento interno del GAL MURGIA PIU' approvato dal Consiglio di Amministrazione (di seguito, per brevità, CdA) nella seduta del 06/12/2017, ed approvato dall'Assemblea ordinaria dei soci del 12/06/2018;

VISTO il verbale del CdA del 16/03/2020 con il quale è stato approvato lo schema di avviso pubblico relativo all'Intervento 1.1 e pubblicato sul Bollettino Ufficiale della Regione Puglia n. 140 del 08/10/2020;

VISTA la determinazione dell'Autorità di Gestione del PSR Puglia 2014/2020 n. 321 del 07/08/2020 di approvazione di variazione del Piano di Azione Locale del GAL Murgia Più;

VISTA la determinazione del Direttore Tecnico n. 27 del 22/10/2020 con la quale è stata nominata la commissione tecnica di valutazione (CTV) finalizzata alla verifica di ricevibilità ed all'istruttoria tecnico-amministrativa delle domande di sostegno pervenute;

PRESO ATTO degli esiti dell'attività di valutazione effettuata dalla CTV, con i quali sono stati definiti i punteggi attribuiti a ciascun progetto e l'investimento ammissibile al sostegno a valere sull'Intervento 1.1;

PRESO ATTO che tutte le n. 5 domande di sostegno ricevibili sono state valutate ammissibili sulla base dei criteri di selezione dell'Avviso;

tutto ciò premesso e per le motivazioni innanzi esposte,

DETERMINA

- di approvare la seguente graduatoria delle domande di sostegno ammissibili a finanziamento costituita da n. 5 domande:

PSR PUGLIA 2014/2020 - MISURA 19 - SOTTOMISURA 19.2 – PAL GAL MURGIA PIU' - AZIONE 1 - INTERVENTO 1.1 "SOSTEGNO A INVESTIMENTI PER IL MIGLIORAMENTO DELLA VIABILITÀ COMUNALE E VICINALE SU PICCOLA SCALA"

Graduatoria delle domande di sostegno ammissibili al sostegno

N.	Domanda di sostegno	Richiedente	Punteggio	Contributo richiesto (€)	Data di arrivo	Contributo concedibile (€)
1	04250185602	COMUNE DI GRAVINA IN PUGLIA	**30**	378.299,43	21/10/2020	370.000,00
2	04250184837	COMUNE DI MINERVINO MURGE	**20**	370.000,00	16/10/2020	365.692,72
3	04250192947	COMUNE DI SPINAZZOLA	**20**	370.000,00	20/10/2020	368.720,76
4	04250182179	COMUNE DI RUVO DI PUGLIA	**20**	370.000,00	21/10/2020	368.806,39
5	04250187731 Rettificata con domanda di sostegno n. 04250268770	COMUNE DI CANOSA DI PUGLIA	**15**	168.000,00	21/10/2020	166.539,46

- di stabilire che il presente provvedimento sarà pubblicato sul Bollettino Ufficiale della Regione Puglia (BURP) e sul sito del GAL www.galmurgiapiu.eu.

Il Responsabile del procedimento
Dott. Luigi Boccaccio

GAL PONTE LAMA

Avviso pubblico – Azione 1 – Intervento 1.3 "Promuovere l'innovazione e lo sviluppo sostenibile della pesca".

UNIONE EUROPEA REPUBBLICA ITALIANA REGIONE PUGLIA

GAL PONTE LAMA

PO FEAMP
ITALIA 2014/2020

PRIORITÀ 4
AUMENTARE L'OCCUPAZIONE E LA COESIONE TERRITORIALE
MISURA 4.63
ATTUAZIONE DI STRATEGIE DI SVILUPPO LOCALE DI TIPO PARTECIPATIVO
ART. 63 DEL REG. (UE) N. 508/2014

STRATEGIA DI SVILUPPO LOCALE 2014 – 2020
GAL PONTE LAMA s.c.ar.l.

AZIONE 1 – SETTORI PRODUTTIVI INTELLIGENTI E SOSTENIBILI
INTERVENTO 1.3 - PROMUOVERE L'INNOVAZIONE E LO SVILUPPO SOSTENIBILE DELLA PESCA

AVVISO PUBBLICO

APPROVATO DAL CONSIGLIO DI AMMINISTRAZIONE NELLA SEDUTA DEL 25/09/2018

VISTO

- Il Regolamento (UE) 1303/2013 del Parlamento Europeo e del Consiglio, del 17 dicembre 2013, recante disposizioni comuni sul Fondo Europeo di Sviluppo Regionale, sul Fondo Sociale Europeo, sul Fondo di Coesione, sul Fondo Europeo Agricolo per lo Sviluppo Rurale e sul Fondo Europeo per gli Affari Marittimi e la Pesca e disposizioni generali sul Fondo Europeo di Sviluppo Regionale, sul Fondo Sociale Europeo, sul Fondo di Coesione e sul Fondo Europeo per gli Affari Marittimi e la Pesca, e che abroga il Regolamento (CE) n. 1083/2006 del Consiglio;
- Il Regolamento (UE) 1380/2013 del Parlamento Europeo e del Consiglio, dell'11 dicembre 2013, relativo alla Politica Comune della Pesca, che modifica i Regolamenti (CE) n. 1954/2003 e (CE) n. 1224/2009 del Consiglio e che abroga i Regolamenti (CE) n. 2371/2002 e (CE) n. 639/2004 del Consiglio, nonché la Decisione 2004/585/CE del Consiglio;
- Il Regolamento (UE) 508/2014 del Parlamento Europeo e del Consiglio del 15 maggio 2014 relativo al Fondo Europeo per gli Affari Marittimi e la Pesca e che abroga i Regolamenti (CE) n. 2328/2003, (CE) n. 861/2006, (CE) n. 1198/2006 e (CE) n. 791/2007 del Consiglio e il Regolamento (UE) n. 1255/2011 del Parlamento europeo e del Consiglio;
- La Decisione di Esecuzione n. C(2015) 8452 del 25/11/2015 con cui la Commissione Europea ha approvato il Programma Operativo – FEAMP 2014/2020;
- L'Accordo di Partenariato 2014/2020 per l'impiego dei Fondi Strutturali e di investimento Europei, Fondi SIE, adottato in data 29/10/2014 dalla Commissione Europea;
- La Delibera CIPE 10 del 28 giugno 2015 relativa alla definizione dei criteri di cofinanziamento pubblico nazionale dei Programmi Europei per il periodo di Programmazione 2014/2020 e relativo monitoraggio;
- Il PO FEAMP 2014/2020, elaborato in conformità al disposto dell'art. 17 del Reg. (UE) 508/2014 e approvato della Commissione con Decisione di esecuzione n. C(2015) 8452 del 25 novembre 2015;
- il Manuale delle Procedure e dei Controlli - Disposizioni Procedurali dell'Organismo Intermedio Regione Puglia – seconda versione: approvazione modifiche, approvato con Determinazione del Dirigente Sezione Attuazione Programmi Comunitari n. 76 del 16/05/2018;
- La Strategia di Sviluppo Locale del GAL Ponte Lama s.c.ar.l. 2014/2020 e relativo Piano di Azione Locale, approvata con Determinazione della AdG del PSR Puglia 2014-2020 n. 178 del 13 settembre 2017, avente ad oggetto "*PSR Puglia 2014/2020 – Misura 19 – sotto misure 19.2 e 19.4 – Valutazione e Selezione delle Strategie di Sviluppo Locale (SSL) dei Gruppi di Azione Locale (GAL) ammessi a finanziamento*";
- La Determinazione n. 136 del 28/09/2017 del Dirigente della Sezione Attuazione dei Programmi Comunitari per l'Agricoltura e la Pesca con la quale si è provveduto alla *Presa d'atto delle disposizioni della Determinazione dell'Autorità di Gestione del PSR Puglia 2014-2020 n. 178 del 13/09/2017 e contestuale assunzione dell'obbligazione giuridica non perfezionata per la somma complessiva di € 12.000.000,00*;
- La Convenzione tra Regione Puglia e GAL Ponte Lama s.c.ar.l. sottoscritta in data 09/11/2017 registrata in data 11/01/2018 presso l'Ufficio Territoriale di BARI dell'Agenzia delle Entrate al n° 287;
- La Determinazione del Dirigente della Sezione Attuazione dei Programmi Comunitari per l'Agricoltura e la Pesca n. 11 del 19/01/2018, pubblicata sul BURP n. 13 del 25/01/2018, con la quale, ai sensi del Reg. (UE) n. 508/2014 art. 63 e 64, ha approvato le "*Disposizioni attuative generali delle Misure 4.63 (Attuazione di strategie di sviluppo locale di tipo partecipativo), e*

Misura 4.64 (Attività di cooperazione) e integrazione del Manuale delle procedure e dei controlli – Disposizioni procedurali dell'Organismo Intermedio Regione Puglia" e ss.mm.ii.;

- La Delibera del Consiglio di Amministrazione del GAL Ponte Lama s.c.ar.l., con cui si è provveduto ad approvare il presente Avviso e le Disposizioni Attuative di Intervento del GAL Ponte Lama s.c.ar.l., corredate della relativa modulistica;
- La Determinazione del Dirigente della Sezione Attuazione dei Programmi Comunitari per l'Agricoltura e la Pesca n. 215 del 23/11/2018, con la quale ha validato l'Avviso Pubblico relativo all'Azione 1 – Intervento 1.3 "Promuovere l'innovazione e lo sviluppo sostenibile della pesca", le Disposizioni attuative dell'Intervento PARTE A – GENERALE, le Disposizioni attuative dell'Intervento PARTE B – SPECIFICHE e PARTE C – MODULISTICA; nonché ha autorizzato il GAL Ponte Lama s.c.ar.l. a porre in essere i conseguenziali adempimenti di competenza.

TUTTO QUANTO SOPRA VISTO SI DÀ LUOGO AL PRESENTE

AVVISO PUBBLICO:

1. ORGANISMO INTERMEDIO E GAL PROCEDENTE

	Autorità di Gestione	Regione Puglia Dipartimento Agricoltura, Sviluppo Rurale e Ambientale Sezione Attuazione dei Programmi Comunitari per l'Agricoltura e la Pesca Servizio Programmazione FEAMP	GAL Ponte Lama s.c.ar.l.
X	Organismo Intermedio		
X	GAL		
Indirizzo		Lungomare N. Sauro, 45	Corso Garibaldi n. 23
CAP		70121	76011
Città		BARI	Bisceglie (BT)
PEC		serviziopsrfeamp@pec.rupar.puglia.it	galpontelama@pec.it
URL		www.regione.puglia.it	www.galpontelama.it

2. OGGETTO

Il GAL Ponte Lama s.c.ar.l. nell'ambito della propria Strategia di Sviluppo Locale (SSL) 2014/2020 "Territori intelligenti e sostenibili", approvata con Determinazione dell'AdG del PSR Puglia 2014-2020 n. 178 del 13/09/2017, e in coerenza con le previsioni contenute nel rispettivo Piano di Azione Locale (PAL), rende note le modalità e le procedure per la presentazione e la selezione delle domande di sostegno a valere sulle risorse previste dal PAL, finalizzate a sostenere intervento in grado di guidare e accompagnare il settore della pesca dell'area GAL al complesso percorso di adeguamento ai nuovi scenari previsti dalla Politica Comune della Pesca (PCP) e dai mercati di riferimento, attraverso il sostegno alla realizzazione di un *hub* della Pesca, in particolare:

AZIONE/INTERVENTO	
RIFERIMENTO **AZIONE**	1
RIFERIMENTO **INTERVENTO**	1.3

3. DISCIPLINARE

Per la pratica attuazione del presente Avviso Pubblico si rinvia alle "Disposizioni Attuative di Intervento" di cui agli Allegati "A" e "B" e alla Modulistica di cui all'Allegato "C", allegate al presente Avviso Pubblico.

4. DOTAZIONE FINANZIARIA E LIMITI DI SPESA

La dotazione finanziaria complessiva prevista dal presente Avviso è la seguente:

INTERVENTO	DOTAZIONE FINANZIARIA (€)
1.3	300.000,00

L'investimento **massimo** ammissibile **per singolo progetto** è fissato in **euro 300.000,00 (trecentomila/00).**

L'importo della spesa massima ammissibile approvata (contributo pubblico + cofinanziamento privato) dovrà essere interamente rendicontato, nel rispetto del cronoprogramma proposto. L'intervento dovrà raggiungere gli obiettivi prefissati.

Il periodo di ammissibilità delle spese decorre dalla data di selezione dei Progetti ritenuti ammissibili ad eccezione di quelle propedeutiche alla presentazione del Progetto (progettazione, acquisizione, autorizzazioni, etc.), così come previsto dalla Strategia di Sviluppo Locale del GAL Ponte Lama s.c.ar.l. 2014/2020 e relativo Piano di Azione Locale.

5. INTENSITÀ DELL'AIUTO

L'Intervento prevede un'intensità massima dell'aiuto pubblico pari al 100% delle spese ammesse a finanziamento, coerentemente con la Strategia di Sviluppo Locale approvata.

6. SOGGETTI AMMISSIBILI

Il sostegno per gli interventi di cui al presente Avviso è concesso alle Associazioni locali del settore della pesca professionale in collaborazione con Enti di formazione accreditati.

Gli Interventi di cui al presente Avviso sono svolti in ATI/ATS.

Ai sensi dell'art 125, par. 3 Reg. (UE) 1303/2013, il richiedente deve possedere una capacità amministrativa, finanziaria e operativa tale da soddisfare le condizioni e gli obblighi previsti dal presente Avviso pubblico per ottenere e mantenere il contributo di che trattasi.
Tale capacità è comprovata mediante dichiarazione del soggetto qualificato, attestante la capacità finanziaria del richiedente.
Il richiedente deve essere in regola con tutti gli adempimenti e norme relative alla sicurezza sui luoghi di lavoro, all'igiene ed alla salute.

7. TERMINI DI PRESENTAZIONE DELLE DOMANDE DI SOSTEGNO

Le domande di sostegno (complete di tutta la documentazione richiesta dall'art. 8 "*DOCUMENTAZIONE DA PRESENTARE*" dell'Allegato A - Disposizioni Attuative dell'Intervento – Parte A Generale e dall'art. 5 "*DOCUMENTAZIONE SPECIFICA RICHIESTA PER LA MISURA*"

dell'Allegato B - Disposizioni Attuative dell'Intervento – Parte B Specifiche) potranno essere inviate a partire dal **giorno successivo** alla data di pubblicazione dell'Avviso sul Bollettino Ufficiale della Regione Puglia.

Il termine ultimo di invio delle domande di sostegno è fissato al **60°** giorno successivo alla data di pubblicazione dell'Avviso sul Bollettino Ufficiale della Regione Puglia**.**

8. Ente Erogatore

L'erogazione degli aiuti ai beneficiari sarà effettuata dalla Regione Puglia.

9. Durata dell'Intervento

Il tempo massimo concesso per l'esecuzione degli interventi/attività finanziate, a decorrere dalla data di notifica dell'Atto di concessione del contributo adottato dall'Organismo Intermedio - Regione Puglia, è di **24 mesi**, così come previsto dalla Strategia di Sviluppo Locale del GAL Ponte Lama s.c.ar.l. 2014/2020 e relativo Piano di Azione Locale.

La verifica del rispetto del termine stabilito per l'esecuzione dei lavori sarà effettuata sulla base della documentazione probatoria presentata a corredo della domanda di pagamento.

10. Documentazione e allegati

Il presente Avviso è pubblicato nel B.U.R.P. e sul sito istituzionale del GAL Ponte Lama s.c.ar.l.: www.galpontelama.it e della Regione Puglia all'indirizzo: feamp.regione.puglia.it, completo dei relativi allegati:

- Allegato A - Disposizioni Attuative dell'Intervento – Parte A Generale;
- Allegato B - Disposizioni Attuative dell'Intervento – Parte B Specifiche;
- Allegato C – Modulistica.

11. Responsabile del Procedimento

Responsabile del procedimento è la P.O. "*Responsabile Sviluppo sostenibile zone di pesca e acquacoltura",* p.a. Vito Di Pierro, raggiungibile ai seguenti recapiti:
E-mail: v.dipierro@regione.puglia.it,
Tel.: +39 080 5405190.

12. Relazioni con il pubblico

Particolari e specifici quesiti potranno essere richiesti per iscritto alla Dott. Angelo Farinola fino al 45° giorno precedente la data di scadenza dell'Avviso, ai seguenti recapiti:
E-mail: info@galpontelama.it
Tel.: +39 080 9648570

UNIONE EUROPEA

REPUBBLICA ITALIANA

REGIONE PUGLIA

GAL PONTE LAMA

PO FEAMP
ITALIA 2014/2020

STRATEGIA DI SVILUPPO LOCALE 2014 – 2020
GAL PONTE LAMA s.c.ar.l.

AZIONE 1 – SETTORI PRODUTTIVI INTELLIGENTI E SOSTENIBILI
INTERVENTO 1.3 - PROMUOVERE L'INNOVAZIONE E LO SVILUPPO SOSTENIBILE DELLA PESCA

DISPOSIZIONI ATTUATIVE DELL'INTERVENTO
PARTE A - GENERALE

APPROVATO DAL CONSIGLIO DI AMMINISTRAZIONE NELLA SEDUTA DEL 25/09/2018

INDICE

1. RIFERIMENTI NORMATIVI 3
1.1 REGOLAMENTI UE (FONDI SIE) 3
1.2 REGOLAMENTI UE (PESCA E ACQUACOLTURA) 5
1.3 NORMATIVA NAZIONALE 8
1.4 RIFERIMENTI REGIONALI 10
2. ACRONIMI E DEFINIZIONI 12
3. LINEE GUIDA PER L'AMMISSIBILITÀ 18
4. LINEE GUIDA PER LA SELEZIONE 18
5. COMPLEMENTARITÀ DEL PO FEAMP CON ALTRI FONDI 21
6. AMMINISTRAZIONE PROCEDENTE 21
7. MODALITÀ E TERMINI DI PRESENTAZIONE DELLE DOMANDE DI SOSTEGNO 21
8. DOCUMENTAZIONE DA PRESENTARE 22
9. PROCEDIMENTO AMMINISTRATIVO SULLE DOMANDE DI SOSTEGNO 25
9.1 ISTRUTTORIA TECNICO-AMMINISTRATIVA 26
9.2 VALUTAZIONE 27
9.3 GRADUATORIA ED ELENCO DOMANDE NON AMMESSE 27
10. MODALITÀ DI PAGAMENTO 26
10.1 RICHIESTA DI ANTICIPO 28
10.2 RICHIESTA DI ACCONTO PER STATO DI AVANZAMENTO LAVORI (SAL) 29
10.3 RICHIESTA DI SALDO 31
11. VARIANTI IN CORSO D'OPERA ED ADEGUAMENTI TECNICI 33
12. TEMPI DI ESECUZIONE E PROROGHE 35
13. CONTROLLI SULLE OPERAZIONI 35
14. DECADENZA, RINUNCIA, REVOCA E RECUPERO DEL CONTRIBUTO 37
15. INFORMAZIONI E COMUNICAZIONE SUL SOSTEGNO FORNITO 37
16. VINCOLI DI NON ALIENABILITÀ E DI DESTINAZIONE – IMPEGNI EX POST 38
17. RICORSI AMMINISTRATIVI 39
18. RINVIO 40
19. ENTRATA IN VIGORE 41

1. RIFERIMENTI NORMATIVI

1.1 Regolamenti UE (Fondi SIE)

- TFUE – **Trattato sul funzionamento dell'Unione Europea** (Gazzetta Ufficiale dell'Unione Europea C83 - 2010/C 83/01);
- Regolamento (UE, EURATOM) n. **966/2012** del Parlamento Europeo e del Consiglio del 25 ottobre 2012 che stabilisce le regole finanziarie applicabili al bilancio generale dell'Unione e che abroga il Reg. (CE, Euratom) n. 1605/2012;
- Regolamento (CE, EURATOM) n. **2988/95** del Consiglio del 18 dicembre 1995 relativo alla tutela degli interessi finanziari delle Comunità;
- Regolamento delegato (UE) n. **1268/2012** della Commissione del 29 ottobre 2012 recante le modalità di applicazione del Reg. (UE, Euratom) n. 966/2012 del Parlamento europeo e del Consiglio che stabilisce le regole finanziarie applicabili al bilancio generale dell'Unione;
- Regolamento (CE) n. **761/2001** del Parlamento Europeo e del Consiglio del 19 marzo 2001 sull'adesione volontaria delle organizzazioni a un sistema comunitario di ecogestione e audit (EMAS);
- Direttiva **2001/42/CE** del Parlamento Europeo e del Consiglio del 27 giugno 2001 concernente la valutazione degli effetti di determinati piani e programmi sull'ambiente;
- Regolamento (CE) n. **834/2007** del Consiglio del 28 giugno 2007 relativo alla produzione biologica e all'etichettatura dei prodotti biologici e che abroga il regolamento (CEE) n. 2092/91;
- Regolamento (CE) n. **710/2009** della Commissione del 5 agosto 2009 che modifica il regolamento (CE) n. 889/2008 recante modalità di applicazione del regolamento (CE) n. 834/2007 del Consiglio per quanto riguarda l'introduzione di modalità di applicazione relative alla produzione di animali e di alghe marine dell'acquacoltura biologica;
- Regolamento (UE) n. **1379/2013** del Parlamento europeo e del Consiglio dell'11 dicembre 2013 relativo all'*organizzazione comune dei mercati del settore dei prodotti della pesca e dell'acquacoltura*, recante modifica ai regolamenti (CE) n. 1184/2006 e (CE) n. 1224/2009 del Consiglio che abroga il regolamento (CE) n. 104/2000 del Consiglio;
- Regolamento (UE) n. **1303/2013** del Parlamento europeo e del Consiglio del 17 dicembre 2013 recante disposizioni comuni sul Fondo europeo di sviluppo regionale, sul Fondo sociale europeo, sul Fondo di coesione, sul Fondo europeo agricolo per lo sviluppo rurale e sul Fondo europeo per gli affari marittimi e la pesca e disposizioni generali sul Fondo europeo di sviluppo regionale, sul Fondo sociale europeo, sul Fondo di coesione e sul Fondo europeo per gli affari marittimi e la pesca, e che abroga il Reg. (CE) n. 1083/2006 del Consiglio;
- Regolamento delegato (UE) n. **240/2014** della Commissione del 7 gennaio 2014 recante un codice europeo di condotta sul partenariato nell'ambito dei fondi strutturali e d'investimento europei;

- Regolamento di esecuzione (UE) n. **1232/2014** della Commissione del 18 novembre 2014 che modifica il Reg. di esecuzione (UE) n. 215/2014 della Commissione, per adeguare i riferimenti al Reg. (UE) n. 508/2014 del Parlamento europeo e del Consiglio ivi contenuti, e rettifica il Reg. di esecuzione (UE) n. 215/2014;
- Regolamento di esecuzione (UE) n. **184/2014** della Commissione del 25 febbraio 2014 che stabilisce, conformemente al Reg. (UE) n. 1303/2013 del Parlamento europeo e del Consiglio, recante disposizioni comuni sui Fondi SIE tra cui il Fondo europeo per gli affari marittimi e la pesca e disposizioni generali sul Fondo europeo per gli affari marittimi e la pesca, i termini e le condizioni applicabili al sistema elettronico di scambio di dati fra gli Stati membri e la Commissione;
- Regolamento Delegato (UE) n. **480/2014** della Commissione del 3 marzo 2014 che integra il Reg. (UE) n. 1303/2013 del Parlamento europeo e del Consiglio recante disposizioni comuni e disposizioni generali sul Fondo europeo per gli affari marittimi e la pesca;
- Regolamento di esecuzione (UE) n. **215/2014** della Commissione del 7 marzo 2014 che stabilisce norme di attuazione del Reg. (UE) n. 1303/2013 del Parlamento europeo e del Consiglio, recante disposizioni comuni e disposizioni generali sul Fondo europeo per gli affari marittimi e la pesca per quanto riguarda le metodologie per il sostegno in materia di cambiamenti climatici, la determinazione dei target intermedi e dei target finali nel quadro di riferimento dell'efficacia dell'attuazione e la nomenclatura delle categorie di intervento per i fondi strutturali e di investimento europei;
- Regolamento di esecuzione (UE) n. **821/2014** della Commissione del 28 luglio 2014 recante modalità di applicazione del Reg. (UE) n. 1303/2013 del Parlamento europeo e del Consiglio per quanto riguarda le modalità dettagliate per il trasferimento e la gestione dei contributi dei Programmi, le relazioni sugli strumenti finanziari, le caratteristiche tecniche delle misure di informazione e di comunicazione per le operazioni e il sistema di registrazione e memorizzazione dei dati;
- Regolamento di esecuzione (UE) n. **964/2014** della Commissione dell'11 settembre 2014 recante modalità di applicazione del Reg. (UE) n. 1303/2013 del Parlamento europeo e del Consiglio per quanto concerne i termini e le condizioni uniformi per gli strumenti finanziari;
- Regolamento di esecuzione (UE) n. **1011/2014** della Commissione del 22 settembre 2014 recante modalità di esecuzione del Reg. (UE) n. 1303/2013 del Parlamento europeo e del Consiglio per quanto riguarda i modelli per la presentazione di determinate informazioni alla Commissione e le norme dettagliate concernenti gli scambi di informazioni tra beneficiari e autorità di gestione, autorità di certificazione, autorità di audit e organismi intermedi;
- Regolamento (UE) n. **1974/2015** della Commissione dell'8 luglio 2015 che stabilisce la frequenza e il formato della segnalazione di irregolarità riguardanti il Fondo europeo di sviluppo regionale, il Fondo sociale europeo, il Fondo di coesione e il Fondo europeo per gli affari marittimi e la pesca, a norma del Reg. (UE) n. 1303/2013 del Parlamento europeo e del Consiglio;
- Regolamento (UE) n. **1970/2015** della Commissione dell'8 luglio 2015 che integra il Reg. (UE) n. 1303/2013 del Parlamento europeo e del Consiglio con disposizioni specifiche sulla

segnalazione di irregolarità relative al Fondo europeo di sviluppo regionale, al Fondo sociale europeo, al Fondo di coesione e al Fondo europeo per gli affari marittimi e la pesca;

- Regolamento delegato (UE) n. **1516/2015** della Commissione del 10 giugno 2015 che stabilisce, in conformità al Reg. (UE) n. 1303/2013 del Parlamento europeo e del Consiglio, un tasso forfettario per le operazioni finanziate dai fondi strutturali e di investimento europei nel settore della ricerca, dello sviluppo e dell'innovazione;
- Regolamento di esecuzione (UE) n. **207/2015** della Commissione del 20 gennaio 2015 recante modalità di esecuzione del Reg. (UE) n. 1303/2013 del Parlamento europeo e del Consiglio per quanto riguarda i modelli per la relazione sullo stato dei lavori, la presentazione di informazioni relative a un grande progetto, il piano d'azione comune, le relazioni di attuazione relative all'obiettivo Investimenti in favore della crescita e dell'occupazione, la dichiarazione di affidabilità di gestione, la strategia di audit, il parere di audit e la relazione di controllo annuale nonché la metodologia di esecuzione dell'analisi costi-benefici e, a norma del Reg. (UE) n. 1299/2013 del Parlamento europeo e del Consiglio, il modello per le relazioni di attuazione relative all'obiettivo di cooperazione territoriale europea;
- Regolamento delegato (UE) n. **568/2016** della Commissione del 29 gennaio 2016 che integra il regolamento (UE) n. 1303/2013 del Parlamento europeo e del Consiglio riguardo alle condizioni e procedure per determinare se gli importi non recuperabili debbano essere rimborsati dagli Stati membri per quanto riguarda il Fondo europeo di sviluppo regionale, il Fondo sociale europeo, il Fondo di coesione e il Fondo europeo per gli affari marittimi e la pesca.

1.2 Regolamenti UE (Pesca e acquacoltura)

- Regolamento (CE) n. **26/2004** della Commissione del 30 dicembre 2003 relativo al registro della flotta peschereccia comunitaria;
- Regolamento (CE) n. **1799/2006** della Commissione del 6 dicembre 2006 che modifica il Reg. (CE) n. 26/2004 relativo al registro della flotta peschereccia comunitaria;
- Direttiva n. **2008/56/CE** del Parlamento Europeo e del Consiglio del 17 giugno 2008 che istituisce un quadro per l'azione comunitaria nel campo della politica per l'ambiente marino (Direttiva quadro sulla strategia per l'ambiente marino);
- Regolamento (CE) n. **1224/2009** del Consiglio del 20 novembre 2009 che istituisce un regime di controllo comunitario per garantire il rispetto delle norme della politica comune della pesca, che modifica i Regg. (CE) n. 847/96, (CE) n. 2371/2002, (CE) n. 811/2004, (CE) n. 768/2005, (CE) n. 2115/2005, (CE) n. 2166/2005, (CE) n. 388/2006, (CE) n. 509/2007, (CE) n. 676/2007, (CE) n. 1098/2007, (CE) n. 1300/2008, (CE) n. 1342/2008 e che abroga i Regg. (CEE) n. 2847/93, (CE) n. 1627/94 e (CE) n. 1966/2006;
- Regolamento di esecuzione (UE) n. **404/2011** della Commissione dell'8 aprile 2011 recante modalità di applicazione del Reg. (CE) n. 1224/2009 del Consiglio che istituisce un regime di controllo comunitario per garantire il rispetto delle norme della politica comune della pesca;
- Regolamento (UE) n. **1380/2013** del Parlamento Europeo e del Consiglio dell'11 dicembre 2013 relativo alla politica comune della pesca, che modifica i Regg. (CE) n. 1954/2003, (CE) n.

1224/2009 e del Consiglio e che abroga i Regg. (CE) n. 2371/2002 e (CE) n.639/2004 del Consiglio, nonché la decisione 2004/585/CE del Consiglio;

- **EUSAIR** - Communication from the commission to the European parliament, the council, the European economic and social committee and the committee of the regions concerning the European union strategy for the Adriatic and Ionian region Brussels (17.6.2014 SWD (2014) 190 final);
- Regolamento (UE) n. **508/2014** del Parlamento Europeo e del Consiglio del 15 maggio 2014 relativo al Fondo europeo per gli affari marittimi e la pesca e che abroga i Regg. (CE) n. 2328/2003, (CE) n. 861/2006, (CE) n. 1198/2006 e (CE) n. 791/2007 del Consiglio e il Reg. (UE) n. 1255/2011 del Parlamento europeo e del Consiglio;
- Reg (UE) n. **1388/2014** della Commissione del 16 dicembre 2014 che dichiara compatibili con il mercato interno, alcune categorie di aiuti a favore delle imprese attive nel settore della produzione, trasformazione e commercializzazione dei prodotti della pesca e dell'acquacoltura;
- Regolamento di esecuzione (UE) n. **763/2014** della Commissione dell'11 luglio 2014 recante modalità di applicazione del Reg. (UE) n. 508/2014 del Parlamento europeo e del Consiglio relativo al Fondo europeo per gli affari marittimi e la pesca per quanto riguarda le caratteristiche tecniche delle misure di informazione e di comunicazione e le istruzioni per creare l'emblema dell'Unione;
- Regolamento di esecuzione (UE) n. **771/2014** della Commissione del 14 luglio 2014 recante disposizioni a norma del Reg. (UE) n. 508/2014 del Parlamento europeo e del Consiglio relativo al Fondo europeo per gli affari marittimi e la pesca per quanto riguarda il modello per i Programmi operativi, la struttura dei piani intesi a compensare i costi supplementari che ricadono sugli operatori nelle attività di pesca, allevamento, trasformazione e commercializzazione di determinati prodotti della pesca e dell'acquacoltura originari delle regioni ultraperiferiche, il modello per la trasmissione dei dati finanziari, il contenuto delle relazioni di valutazione ex-ante e i requisiti minimi per il piano di valutazione da presentare nell'ambito del Fondo europeo per gli affari marittimi e la pesca;
- Regolamento di esecuzione (UE) n. **772/2014** della Commissione del 14 luglio 2014 che stabilisce le regole in materia di intensità dell'aiuto pubblico da applicare alla spesa totale ammissibile di determinate operazioni finanziate nel quadro del Fondo europeo per gli affari marittimi e la pesca;
- Decisione di esecuzione della Commissione dell'11 giugno 2014 che fissa la ripartizione annuale per Stato Membro delle risorse globali del Fondo Europeo per gli affari marittimi e la pesca disponibili nel quadro della gestione concorrente per il periodo 2014/2020;
- Decisione di esecuzione della Commissione del 15 luglio 2014 che identifica le priorità dell'Unione per la politica di esecuzione e di controllo nell'ambito del Fondo europeo per gli affari marittimi e la pesca;
- Regolamento delegato (UE) n. **1014/2014** della Commissione del 22 luglio 2014 che integra il Reg. (UE) n. 508/2014 del Parlamento europeo e del Consiglio relativo al Fondo europeo per gli affari marittimi e la pesca e che abroga i Regg. (CE) n. 2328/2003, (CE) n. 861/2006, (CE) n. 1198/2006 e (CE) n. 791/2007 del Consiglio e il regolamento (UE) n. 1255/2011 del Parlamento

europeo e del Consiglio per quanto riguarda il contenuto e l'architettura del sistema comune di monitoraggio e valutazione degli interventi finanziati dal Fondo europeo per gli affari marittimi e la pesca;

- **Rettifica del regolamento delegato (UE) n. 1014/2014** della Commissione, del 22 luglio 2014, che integra il regolamento (UE) n. 508/2014 del Parlamento europeo e del Consiglio, del 15 maggio 2014, relativo al Fondo europeo per gli affari marittimi e la pesca e che abroga i regolamenti (CE) n. 2328/2003, (CE) n. 861/2006, (CE) n. 1198/2006 e (CE) n. 791/2007 del Consiglio e il regolamento (UE) n. 1255/2011 del Parlamento europeo e del Consiglio per quanto riguarda il contenuto e l'architettura del sistema comune di monitoraggio e valutazione degli interventi finanziati dal Fondo europeo per gli affari marittimi e la pesca;
- Regolamento di esecuzione (UE) n. **1362/2014** della Commissione del 18 dicembre 2014 che stabilisce le norme relative a una procedura semplificata per l'approvazione di talune modifiche dei Programmi operativi finanziati nell'ambito del Fondo europeo per gli affari marittimi e la pesca e le norme concernenti il formato e le modalità di presentazione delle relazioni annuali sull'attuazione di tali Programmi;
- Regolamento di esecuzione (UE) n. **1242/2014** della Commissione del 20 novembre 2014 recante disposizioni a norma del Reg. (UE) n. 508/2014 del Parlamento europeo e del Consiglio relativo al Fondo europeo per gli affari marittimi e la pesca per quanto riguarda la presentazione dei dati cumulativi pertinenti sugli interventi;
- Regolamento di esecuzione (UE) n. **1243/2014** della Commissione del 20 novembre 2014 recante disposizioni a norma del Reg. (UE) n. 508/2014 del Parlamento europeo e del Consiglio relativo al Fondo europeo per gli affari marittimi e la pesca per quanto riguarda le informazioni che devono essere trasmesse dagli Stati membri, i dati necessari e le sinergie tra potenziali fonti di dati;
- Regolamento delegato (UE) n. **1392/2014** della Commissione, del 20 ottobre 2014, che istituisce un piano in materia di rigetti per alcune attività di pesca di piccoli pelagici nel Mar Mediterraneo;
- Regolamento delegato (UE) n. **2252/2015** della Commissione del 30 settembre 2015 che modifica il Reg. delegato (UE) **288/2015** per quanto riguarda il periodo di inammissibilità delle domande di sostegno nell'ambito del Fondo europeo per gli affari marittimi e la pesca;
- Regolamento delegato (UE) n. **1076/2015** della Commissione del 28 aprile 2015 recante norme aggiuntive riguardanti la sostituzione di un beneficiario e le relative responsabilità e le disposizioni di minima da inserire negli accordi di partenariato pubblico privato finanziati dai fondi strutturali e di investimento europei, in conformità al Reg. (UE) n. 1303/2013 del Parlamento europeo e del Consiglio;
- Regolamento delegato (UE) n. **852/2015** della Commissione del 27 marzo 2015 che integra il Reg. (UE) n. 508/2014 del Parlamento europeo e del Consiglio per quanto riguarda i casi di inosservanza e i casi di inosservanza grave delle norme della politica comune della pesca che possono comportare un'interruzione dei termini di pagamento o la sospensione dei pagamenti nell'ambito del Fondo europeo per gli affari marittimi e la pesca;

- Regolamento delegato (UE) n. **616/2015** della Commissione del 13 febbraio 2015 che modifica il Reg. delegato (UE) n. 480/2014 per quanto riguarda i riferimenti al Reg. (UE) n. 508/2014 del Parlamento europeo e del Consiglio;
- Regolamento delegato (UE) n. **895/2015** della commissione del 2 febbraio 2015 che integra il Reg. (UE) n. 508/2014 del Parlamento europeo e del Consiglio relativo al Fondo europeo per gli affari marittimi e la pesca per quanto riguarda le disposizioni transitorie;
- Regolamento delegato (UE) n. **531/2015** della Commissione del 24 novembre 2014 che integra il Reg. (UE) n. 508/2014 del Parlamento europeo e del Consiglio stabilendo i costi ammissibili al sostegno del Fondo europeo per gli affari marittimi e la pesca al fine di migliorare le condizioni di igiene, salute, sicurezza e lavoro dei pescatori, proteggere e ripristinare la biodiversità e gli ecosistemi marini, mitigare i cambiamenti climatici e aumentare l'efficienza energetica dei pescherecci;
- Regolamento delegato (UE) n. **288/2015** alla Commissione del 17 dicembre 2014 che integra il Reg. (UE) n. 508/2014 del Parlamento europeo e del Consiglio relativo al Fondo europeo per gli affari marittimi e la pesca per quanto riguarda il periodo e le date di inammissibilità delle domande;
- Regolamento delegato (UE) n. **1930/2015** della Commissione del 28 luglio 2015 che integra il regolamento (UE) n. 508/2014 del Parlamento europeo e del Consiglio relativo al Fondo europeo per gli affari marittimi e la pesca per quanto riguarda i criteri per stabilire il livello delle rettifiche finanziarie e per applicare rettifiche finanziarie forfettarie, e modifica il regolamento (CE) n. 665/2008 della Commissione.

1.3 Normativa nazionale

- L. n. **575/65** del 31 maggio 1965, Disposizioni contro la mafia (G.U. n.138 del 5 giugno 1965);
- Legge n. **689/81** del 24 novembre 1981, Modifiche al sistema penale (GU n. 329 del 30-11-1981- Suppl. Ordinario);
- Legge **n. 241/90** del 7 agosto 1990 "Nuove norme in materia di procedimento amministrativo e di diritto di accesso ai documenti amministrativi" come modificata ed integrata dalla Legge 11 febbraio 2005 n. 15 (G.U. n. 42 del 21/2/05) e dal D.L. 14 marzo 2005, n. 35 convertito con modificazioni dalla Legge del 14 maggio 2005, n. 80 (G.U. n. 111 del 14/5/05, S.O.);
- Per i CCNL, si fa riferimento alla Legge 29 luglio 1996, n. **402/96** - Conversione in legge, con modificazioni, del DL 14 giugno 1996, n. 318, recante disposizioni urgenti in materia previdenziale e di sostegno al reddito pubblicata nella Gazzetta Ufficiale n. 181 del 3 agosto 1996 e ss.mm.ii. Per la consultazione dei vari CCNL si rimanda alla pagina del Ministero del Lavoro e delle Politiche Sociali: http://www.lavoro.gov.it/temi-e-priorita/rapporti-di-lavoro-e-relazioni-industriali/focus-on/Contrattazione-collettiva/Pagine/default.aspx;
- D.P.R. n. **357/97** dell'8 settembre 1997 – Regolamento recante attuazione della Direttiva 92/43/CEE relativa alla conservazione degli habitat naturali e seminaturali, nonché della flora e della fauna selvatiche (S.O. alla G.U. n. 248 del 23 ottobre 1997);
- Circolare **INPS n. 196/1997** del 23 settembre 1997 - Contribuzione afferente il settore della pesca marittima: questioni connesse all'applicazione delle leggi n.250 del 13.3.1958 e n.413 del 26.7.1984;

- D.P.R. n. **445/00** del 28 dicembre 2000 - Testo unico delle disposizioni legislative e regolamentari in materia di documentazione amministrativa;
- D.P.R. n. **380/01** del 6 giugno 2001 – Testo unico delle disposizioni legislative e regolamentari in materia edilizia;
- D.P.R. n. **313/02** del 14 novembre 2002 – Testo unico delle disposizioni legislative e regolamentari in materia di casellario giudiziale, di anagrafe delle sanzioni amministrative dipendenti da reato e dei relativi carichi pendenti aggiornato, e relative modifiche apportare dalla L. n. 67 del 28 aprile 2014 e, successivamente, dal D. Lgs. n. 28 del 16 marzo 2015;
- D.P.R. n. **120/03** del 12 marzo 2003 – Regolamento recante modifiche ed integrazioni al decreto del Presidente della Repubblica 8 settembre 1997 n. 357, concernente attuazione della Direttiva 92/43/CEE relativa alla conservazione degli habitat naturali e seminaturali, nonché della flora e della fauna selvatiche (G.U. n. 124 del 30.05.2003);
- D. Lgs n. **196/03** del 30 giugno 2003 "Codice in materia di protezione dei dati personali" (G.U. n. 174 del 29 luglio 2003 - Supplemento Ordinario n. 123);
- D. Lgs n. **154** del 26 maggio 2004 - Modernizzazione del settore pesca e dell'acquacoltura, a norma dell'articolo 1, comma 2, della legge 7 marzo 2003, n. 38;
- Legge n. **296** del 27 dicembre 2006, "Disposizioni per la formazione del bilancio annuale e pluriennale dello Stato (legge finanziaria 2007)" (G. U. n. 299 del 27 dicembre 2006 - Supplemento ordinario n. 244);
- Decreto legislativo n. **81** del 9 aprile 2008 - Attuazione dell'articolo 1 della legge 3 agosto 2007, n. 123, in materia di tutela della salute e della sicurezza nei luoghi di lavoro (G.U. n. 101 del 30 aprile 2008);
- D.P.R. n. **207** del 5 ottobre 2010 - Regolamento di esecuzione ed attuazione del decreto legislativo 12 aprile 2006, n. 163, recante «Codice dei contratti pubblici relativi a lavori, servizi e forniture in attuazione delle direttive 2004/17/CE e 2004/18/CE». (G.U. n. 288 del 10 dicembre 2010);
- Decreto Legislativo n. **190** del 13 ottobre 2010 - "Attuazione della direttiva 2008/56/CE che istituisce un quadro per l'azione comunitaria nel campo della politica per l'ambiente marino" pubblicato nella Gazzetta Ufficiale n. 270 del 18 novembre 2010;
- Decreto legislativo n. **159** del 6 settembre 2011 - Codice delle leggi antimafia e delle misure di prevenzione, nonché nuove disposizioni in materia di documentazione antimafia, a norma degli articoli 1 e 2 della legge 13 agosto 2010, n. 136. (11G0201) (GU Serie Generale n.226 del 28-9-2011 - Suppl. Ordinario n. 214);
- D. Lgs. n. **4** del 9 gennaio 2012 - Misure per il riassetto della normativa in materia di pesca e acquacoltura, a norma dell'articolo 28 della legge 4 giugno 2010, n. 96 e ss.mm.ii.;
- D.M. 26 gennaio 2012 - Adeguamento alle disposizioni comunitarie in materia di licenze di pesca;
- Strategia Nazionale di Adattamento ai cambiamenti climatici - Ministero dell'Ambiente e della Tutela del Territorio e del Mare;

- Rapporto sullo stato delle conoscenze scientifiche su impatti, vulnerabilità ed adattamento ai cambiamenti climatici in Italia;
- Analisi della normativa comunitaria e nazionale rilevante per gli impatti, la vulnerabilità e l'adattamento ai cambiamenti climatici;
- Elementi per una Strategia Nazionale di Adattamento ai Cambiamenti Climatici;
- Decreto del Presidente del Consiglio dei Ministri n. **193** del 30 ottobre 2014 - Regolamento recante disposizioni concernenti le modalità di funzionamento, accesso, consultazione e collegamento con il CED, di cui all'articolo 8 della legge 1° aprile 1981, n. 121, della Banca dati nazionale unica della documentazione antimafia, istituita ai sensi dell'articolo 96 del decreto legislativo 6 settembre 2011, n. 159. (15G00001) (GU Serie Generale n.4 del 7-1-2015);
- Legge **n. 154** del 28 luglio 2016 - Deleghe al Governo e ulteriori disposizioni in materia di semplificazione, razionalizzazione e competitività dei settori agricolo e agroalimentare, nonché sanzioni in materia di pesca illegale;
- D. Lgs. del 19 aprile 2017, **n. 56** – Disposizioni integrative e correttive al decreto legislativo 18 aprile 2016 n. 50 (GU Serie Generale n. 103 del 05-05-2017 – Suppl. Ord. n. 22);
- Accordo di Partenariato 2014/2020 per l'impiego dei Fondi Strutturali e di Investimento Europei, adottato il 29 ottobre 2014 dalla Commissione Europea a chiusura del negoziato formale;
- "**Linee guida** per l'ammissibilità delle spese del Programma Operativo FEAMP 2014/2020" approvate dal Tavolo Istituzionale tra l'AdG e gli OO.II. del FEAMP con verbale dell'AdG FEAMP 2014/2020, prot. 21668 del 22/12/2016;
- **Pubblicazione del Ministero** delle Politiche Agricole, Alimentari e Forestali, 2011. Lo stato della pesca e dell'acquacoltura nei mari italiani (a cura di Cataudella S. e Spagnolo M.): Sala A., Attrezzi da pesca e selettività. Pagg: 278-282.
- Decreto del Presidente della Repubblica, 5 febbraio 2018, n. **22**. Regolamento recante i criteri sull'ammissibilità delle spese per i programmi cofinanziati dai Fondi strutturali di investimento europei (SIE) per il periodo di programmazione 2014/2020.

1.4 Riferimenti regionali

- Deliberazione G.R. n. **1685** del 02/11/2016, con la quale è stato approvato lo schema di Convenzione tra l'Autorità di Gestione e la Regione Puglia in qualità di Organismo Intermedio, avente ad oggetto le modalità, i criteri e le responsabilità connessi all'attuazione della delega stessa, atto firmato successivamente in data 02/12/2016;
- Deliberazione G.R. n. **1918** del 30/11/2016 Programma Operativo FEAMP 2014 – 2020, che ha operato la variazione amministrativa al bilancio di previsione 2016-18 per l'iscrizione delle risorse vincolate assegnate dalla UE e dallo Stato e l'istituzione dei capitoli di entrata e di spesa;
- Determinazione n. **372** del 12/12/2016 con la quale il Direttore del Dipartimento Agricoltura, Sviluppo rurale e Tutela Ambientale, prof. Gianluca Nardone, ha emanato l'Atto di Organizzazione del FEAMP;

- Determinazione n. **115** del 17/02/2017 del Dirigente della Sezione Personale e Organizzazione con la quale sono apportate rettifiche e integrazioni alle DDS n. 997/2016, n. 72/2017 e n. 107/2017 della Sezione Personale e Organizzazione di istituzione dei Servizi afferenti alla Giunta Regionale;
- Determinazione n. **16** del 31/03/2017 con la quale il Direttore del Dipartimento Risorse Finanziarie e Strumentali, Personale e Organizzazione, dott. Angelosante Albanese, ha emanato l'Atto di Attuazione del decreto del Presidente della Giunta Regionale n. 443 del 31/07/2015 e ha conferito l'incarico di direzione del Servizio Programma FEAMP al dott. Aldo Di Mola;
- Determinazione n. **51** del 05/04/2017 con la quale il Direttore del Dipartimento Agricoltura, Sviluppo rurale e Tutela Ambientale, prof. Gianluca Nardone, ha emanato l'Atto di Organizzazione dei dipendenti;
- Deliberazione G.R. n. **492** del 7/4/2017 si è provveduto ad istituire nuovi capitoli di entrata nel Titolo 2 e di spesa nell'ambito della Missione 16, Programma 3, Titolo 1, per le attività connesse al Programma Operativo Nazionale del Fondo europeo per gli affari marittimi e la pesca (FEAMP) 2014-2020;
- Determinazione n. **93** del 06/06/2017 con la quale il Dirigente della Sezione Attuazione dei Programmi Comunitari per l'Agricoltura e la Pesca ha emanato l'Avviso per la selezione dei Responsabili del PO FEAMP 2014/2020;
- Determinazione n. **104** del 26/06/2017 con la quale il Dirigente della Sezione Attuazione dei Programmi Comunitari per l'Agricoltura e la Pesca ha approvato il Manuale delle Procedure e dei Controlli - Disposizioni Procedurali dell'Organismo Intermedio Regione Puglia, pubblicata sul BURP n. 76 del 29/06/2017;
- Determinazione del Dirigente della Sezione Attuazione dei Programmi Comunitari per l'Agricoltura e la Pesca n. 76 del 16/05/2018, pubblicata sul BURP n. 71 del 24/05/2018, con la quale è stato approvato e modificato il Manuale delle Procedure e dei Controlli del FEAMP 2014/2020 – Disposizioni Procedurali dell'Organismo Intermedio – Regione Puglia";
- Deliberazione della Giunta Regionale n. **1258** del 27/07/2017 di attribuzione dell'incarico di Dirigente della Sezione Attuazione dei Programmi Comunitari al dott. Domenico Campanile;
- Aggiornamento della Deliberazione G.R. n. **1319** del 02/08/2017, con cui la Regione Puglia ha nominato:
  - Il dott. Domenico Campanile, quale Dirigente della Sezione Attuazione dei Programmi Comunitari per l'Agricoltura e la Pesca del Dipartimento Agricoltura, Sviluppo Rurale ed Ambientale, nonché referente regionale effettivo dell'Autorità di Gestione nazionale, del Comitato di Sorveglianza e della Cabina di Regia per l'attuazione del Programma Operativo FEAMP 2014/2020 per l'intera durata del programma;
  - Il dott. Aldo di Mola, dirigente del Servizio Programma FEAMP del Dipartimento Agricoltura, Sviluppo Rurale ed Ambientale, quale referente regionale supplente dell'Autorità di Gestione nazionale, del Comitato di Sorveglianza e della Cabina di Regia per l'attuazione del Programma Operativo FEAMP 2014/2020 per l'intera durata del programma;

- Determinazione del Dirigente della Sezione Attuazione dei Programmi Comunitari per l'Agricoltura e la Pesca n. **126** del 09/08/2017 di conferimento degli incarichi ai Responsabili di Misura del PO FEAMP 2014/2020;
- Determinazione dell'Autorità di Gestione del PSR 2014-2020 n. **03** del 16 gennaio 2017, pubblicata sul BURP n. 9 del 19 gennaio 2017, con cui si approvava l'Avviso pubblico per la sottomisura 19.1 "Sostegno preparatorio delle attività propedeutiche alla SSL" e del bando pubblico a valere sulla sottomisura 19.2 "Sostegno all'esecuzione degli interventi nell'ambito della strategia di sviluppo locale di tipo partecipativo" e la sottomisura 19.4 "Sostegno per i costi di gestione e animazione" per la selezione delle proposte di strategie di sviluppo locale (SSL) dei gruppi di azione locale (GAL);
- Determinazione n. **23** del 2 marzo 2017 dell'Autorità di Gestione PSR 2014-2020 con cui si apportavano rettifiche all'allegato B della Determinazione dell'AdG PSR Puglia 2014-2020 n. 3 del 16 gennaio 2017;
- La Strategia di Sviluppo Locale del GAL Ponte Lama s.c.ar.l. 2014/2020 e relativo Piano di Azione Locale, approvata con Determinazione della AdG del PSR Puglia 2014-2020 n. **178** del 13 settembre 2017, avente ad oggetto "*PSR Puglia 2014/2020 – Misura 19 – sotto misure 19.2 e 19.4 – Valutazione e Selezione delle Strategie di Sviluppo Locale (SSL) dei Gruppi di Azione Locale (GAL) ammessi a finanziamento*";
- Deliberazione della Giunta Regionale n. **1447** del 21/09/2017 "Programma di Sviluppo Rurale Regione Puglia 2014/2020 – misura 19 – Strategie di sviluppo locale 8SSL) – Approvazione dello schema di Convenzione da stipulare tra Regione Puglia e Gruppi di Azione Locale (GAL)";
- La Determinazione n. **136** del 28/09/2017 del Dirigente della Sezione Attuazione dei Programmi Comunitari per l'Agricoltura e la Pesca con la quale si è provveduto alla *Presa d'atto delle disposizioni della Determinazione dell'Autorità di Gestione del PSR Puglia 2014-2020 n. 178 del 13/09/2017 e contestuale assunzione dell'obbligazione giuridica non perfezionata per la somma complessiva di € 12.000.000,00*;
- La Convenzione tra Regione Puglia e GAL Ponte Lama s.c.ar.l. sottoscritta in data 09/11/2017 registrata in data 11/01/2018 presso l'Ufficio Territoriale di BARI dell'Agenzia delle Entrate al n° 287;
- La Determinazione del Dirigente della Sezione Attuazione dei Programmi Comunitari per l'Agricoltura e la Pesca n. 11 del 19/01/2018, pubblicata sul BURP n. 13 del 25/01/2018, con la quale, ai sensi del Reg. (UE) n. 508/2014 art. 63 e 64, ha approvato le "*Disposizioni attuative generali delle Misure 4.63 (Attuazione di strategie di sviluppo locale di tipo partecipativo), e Misura 4.64 (Attività di cooperazione) e integrazione del Manuale delle procedure e dei controlli – Disposizioni procedurali dell'Organismo Intermedio Regione Puglia*" e ss.mm.ii.;
- La Delibera del Consiglio di Amministrazione del GAL Ponte Lama s.c.ar.l., con cui si è provveduto ad approvare il presente Avviso e le Disposizioni Attuative di Intervento del GAL Ponte Lama s.c.ar.l., corredate della relativa modulistica;
- La Determinazione del Dirigente della Sezione Attuazione dei Programmi Comunitari per l'Agricoltura e la Pesca n. 215 del 23/11/2018, con la quale ha validato l'Avviso Pubblico relativo all'Azione 1 – Intervento 1.3 "Promuovere l'innovazione e lo sviluppo sostenibile della pesca", le Disposizioni attuative dell'Intervento PARTE A – GENERALE, le Disposizioni attuative

dell'Intervento PARTE B – SPECIFICHE e PARTE C – MODULISTICA; nonché ha autorizzato il GAL Ponte Lama s.c.ar.l. a porre in essere i conseguenziali adempimenti di competenza.

2. ACRONIMI E DEFINIZIONI

Sono di seguito riportati i principali acronimi in uso nella Programmazione FEAMP e nella relativa normativa di riferimento:

ACRONIMI UTILIZZATI	
AC	Advisory Council
AdG	Autorità di Gestione
AdC	Autorità di Certificazione
AdA	Autorità di Audit
AdP	Accordo di Partenariato
AGEA	Agenzia per le Erogazioni in Agricoltura
AIS	Automatic Indentification System
ALP	Archivio Licenze Pesca
AMP	Aree Marine Protette
ATI	Associazione Temporanea di Imprese
ATS	Associazione Temporanea di Scopo
ANAC	Autorità Nazionale Anticorruzione
AVCP	Autorità per la Vigilanza sui Contratti Pubblici di lavori, servizi e forniture
CC	Codice Civile
CCAP	Centri di Controllo Area Pesca
CCDA	Common Database on Designated Areas
CCNP	Centro di Controllo Nazionale Pesca
CCR	Comitato Consultivo Regionale
CdS	Comitato di Sorveglianza
CE	Commissione Europea
CEE	Comunità Economica Europea
CGPM	Commissione Generale per la Pesca nel Mediterraneo
CIE	Comitato di Identificazione ed Espulsione
CIG	Codice Identificativo Gara
C.I.L.	Comunicazione di Inizio Lavori
C.I.L.A.	Comunicazione Inizio Lavori Asseverata
CIPE	Comitato Interministeriale per la Programmazione Economica
CISE	Sistema comune per la condivisione delle informazioni
CoGePa	Consorzi di Gestione della Pesca
CLLD	Sviluppo locale di tipo partecipativo
CNR	Consiglio Nazionale delle Ricerche
COSME	European Programme for the Competitiveness of Enterprises and Small and Medium-sized Enterprises
c.p.c.	Codice di procedura civile
CTE	Cooperazione Territoriale Europea
CUP	Codice Unico di Progetto
DA	Disposizioni Attuative
DCF	Data Collection Framework
DDG	Decreto del Direttore Generale
DFC	Programma raccolta dati

ACRONIMI UTILIZZATI	
DGR	Decreto Giunta Regionale
D.I.A.	Dichiarazione di Inizio Attività
D.L.	Decreto Legge
D.lgs.	Decreto Legislativo
DP	Disposizioni Procedurali
DPR	Decreto del Presidente della Repubblica
DURC	Documento Unico di Regolarità Contributiva
EFCA	European Fisheries Control Agency
EMAS	Eco-Management and Audit Scheme
ERS	Sistema di Registrazione e comunicazione Elettronica
EUSAIR	European Strategy for the Adriatic and Ionian Region
FC	Fondo di Coesione
FEAMP	Fondo Europeo per gli Affari Marittimi e per la Pesca
FEASR	Fondo Europeo Agricolo per lo Sviluppo Rurale
FEP	Fondo Europeo per la Pesca
FESR	Fondo Europeo per lo Sviluppo Regionale
FLAG	Gruppi di azione locale nel settore della pesca
GAL	Gruppi di azione locale
FSE	Fondo Sociale Europeo
GAC	Gruppi di Azione Costiera
GBER	General Block Exemption Regulation
GDO	Grande Distribuzione Organizzata
GES	Good Environmental Status
GSA	Geographical SubArea
GT	Gross Tonnage
GURI	Gazzetta Ufficiale Repubblica Italiana
GUUE	Gazzetta Ufficiale Unione Europea
ICCAT	International Commission for the Conservation of Atlantic Tuna
ICZM	Integrated Coastal Zone Management
IDOS	Centro studi e ricerche/Immigrazione Dossier Statistico
IGRUE	Ispettorato Generale per i Rapporti finanziari con l'Unione Europea
IMS	Irregularities Management System
INN	Pesca Illegale, Non dichiarata e Non regolamentata
IREPA	Istituto Ricerche Economiche per la Pesca e l'Acquacoltura
ISPRA	Istituto Superiore per la Protezione e Ricerca Ambientale
ISTAT	Istituto Nazionale di Statistica
ITI	Investimenti Integrati Territoriali
IVA	Imposta Valore Aggiunto
JDPs	Joint Deployement Plans
L.	Legge
MATTM	Ministero dell'Ambiente e della Tutela del Territorio e del Mare
MEDIAS	Mediterranean and International Acoustic Survey
MEDITS	Mediterranean International *bottom* Trawl Survey
MIPAAF	Ministero delle Politiche Agricole Alimentari e Forestali
MIP	Monitoraggio Investimenti Pubblici
MOP	Manuale Opere Pubbliche

ACRONIMI UTILIZZATI	
MSFD	Marine Strategy Framework Directive
NCDA	Nuovo Codice Degli Appalti Pubblici
NUTS	Nomenclatura delle Unità Territoriali Statistiche
OCM	Organizzazione Comune dei Mercati
OI	Organismo Intermedio
OO.II.	Organismi Intermedi
OP	Organizzazioni di Produttori
OT	Obiettivi Tematici
PA	Pubblica Amministrazione
PEMAC	Direzione generale della Pesca Marittima e dell'Acquacoltura
PCP	Politica Comune della Pesca
PdGL	Piani di Gestione Locale
PdV	Piano di Valutazione
PE	Parlamento Europeo
PEC	Posta Elettronica Certificata
PES	Payments for Ecosystem Services
PGN	Piani di Gestione Nazionali
PMA	Progetto di Monitoraggio Ambientale
PMI	Politica Marittima Integrata
Pmi	Piccole e medie imprese
PN	Programma Nazionale pluriennale dell'Unione per la raccolta, la gestione e l'uso dei dati nel settore della pesca per il periodo 2011 – 2013
PO	Programma Operativo
POR	Programma Operativo Regionale
PRA	Piani di Rafforzamento Amministrativo
PSA	Piano Strategico Acquacoltura
PSL	Piano di Sviluppo Locale
PSRN	Programma di Sviluppo Rurale Nazionale
PSSA	Aree Marine Particolarmente Sensibili
QSC	Quadro Strategico Comune
RAdG	Referente/Responsabile Autorità di Gestione
RAA	Relazione Annuale di Attuazione
RAE	Relazione Annuale di Esecuzione
RAdG	Responsabile Autorità di Gestione
RdM	Responsabile di Misura
RFMOs	Regional Fisheries Maritime Organisations
RMS	Rendimento Massimo Sostenibile
RPM	Reparto Pesca Marittima
ROT	Responsabile Obiettivi Tematici
S.A.L.	Stato di Avanzamento Lavori
SANI 2	Sistema Interattivo di Notifica degli Aiuti di Stato
S.C.I.A.	Segnalazione Certificata di Inizio Attività
SF	Strumenti Finanziari
SFOP	Strumento Finanziario di Orientamento della Pesca

ACRONIMI UTILIZZATI	
SFC	System for Fund management in the European Community
SIAN	Sistema Informativo Agricolo Nazionale
SIE	Fondi Strutturali e di Investimento Europei
SIC	Siti di Importanza Comunitaria
SIGECO	Sistema di Gestione e Controllo
SIPA	Sistema Italiano della Pesca e dell'Acquacoltura
SMI	Sorveglianza Marittima Integrata
SNB	Strategia Nazionale per la Biodiversità
SNV	Sistema Nazionale di Valutazione
STECF	Scientific, Techincal, Economic Committee for Fisheries
SWOT	Strengths, Weaknesses, Opportunities & Threats
TAR	Tribunale Amministrativo Regionale
TFUE	Trattato sul Funzionamento dell'Unione Europea
TU	Testo Unico
TUSL	Testo Unico Sicurezza Lavoro
UE	Unione Europea
VAS	Valutazione Ambientale Strategica
VEXA	Valutazione Ex-Ante
VIA	Valutazione Impatto Ambientale
VMS	Vessels Management System
WFD	Water Framework Directive
ZAA	Zone Allocate all'Acquacoltura
ZMP	Zone Marine Protette
ZPS	Zone di Protezione Speciale
ZSC	Zone Speciali di Conservazione
SSL	Strategia di Sviluppo Locale
PAL	Piano di Azione Locale

Al fine di rendere esplicito e univoco il significato dei termini chiave maggiormente in uso nel Programma e nella normativa di riferimento del FEAMP, si rimanda alle definizioni contenute nel paragrafo "Acronimi e definizioni" del documento "Manuale delle Procedure e dei Controlli - Disposizioni Procedurali dell'Organismo Intermedio Regione Puglia".

Si precisa che per "**operazione portata materialmente a termine o completamente attuata**", di cui al paragrafo 6 dell'art. 65 del Reg. (UE) n. 1303/2013 e coerentemente con il Manuale delle procedure e dei controlli Disposizioni - Procedurali dell'Organismo Intermedio, si intende un'operazione **il cui stato di esecuzione materiale e/o finanziario**, alla data di presentazione della domanda di sostegno a valere sul presente Avviso, **è superiore al 70% dell'importo complessivo previsto per la stessa**.

3. LINEE GUIDA PER L'AMMISSIBILITÀ

Per quanto riguarda l'attivazione a "regia" delle misure della Strategia di Sviluppo Locale, in linea generale sono state individuate tre tipologie di criteri:

- criteri trasversali;
- criteri specifici del richiedente;
- criteri specifici dell'operazione.

In fase di attivazione delle misure di rispettiva competenza, i GAL ne potranno selezionare solo alcuni tra quelli indicati nel presente documento, in funzione delle tipologie di interventi e beneficiari previsti nei singoli avvisi.

Di seguito sono elencate le condizioni generali che, ove applicabili, il richiedente deve rispettare per la determinazione dell'ammissibilità al cofinanziamento:

- è obbligatoria l'applicazione del CCNL di riferimento nel caso in cui il richiedente utilizzi personale dipendente;
- il richiedente non rientra tra i casi di esclusione di cui all'art. 106 del Reg. (UE) n. 966/2012;
- il richiedente non rientra nei casi di inammissibilità previsti dai paragrafi 1 e 3 dell'art. 10 del Reg. (UE) n. 508/2014 (ai sensi del paragrafo 5 del medesimo articolo);
- iscrizione nel Registro delle Imprese di pesca;
- il richiedente è in possesso dell'autorizzazione rilasciata dal/i proprietario/i dell'imbarcazione da pesca alla presentazione della domanda di sostegno, qualora l'operazione riguardi investimenti che apportano modifiche al peschereccio;
- l'operazione concorre al raggiungimento degli obiettivi di cui al PO FEAMP.

Al fine di garantire una corretta interpretazione delle procedure di ammissibilità si precisa quanto segue:

- tutte le indicazioni relative ad articoli e paragrafi si riferiscono, dove non diversamente specificato, al Reg. (UE) n. 508/2014;
- laddove si fa riferimento al coniuge del soggetto ammissibile a finanziamento, si precisa che, in virtù della L. n. 76/2016 del 20 maggio 2016 in tema di unioni civili, con la dicitura coniuge è incluso anche il partner unito civilmente;
- per quanto concerne le misure multiazione saranno riportati solo i criteri di ammissibilità delle azioni attivate;
- nella definizione dei soggetti ammissibili a finanziamento nella dicitura "Organismi di diritto pubblico" rientrano anche gli Enti pubblici;
- con riferimento al criterio generale di ammissibilità "*Il richiedente non rientra tra i casi di esclusione di cui all'art. 106 del Reg. (UE) n. 966 del 2012*" si ricorda che ai sensi dell'art. 131 paragrafo 4, per importi del sostegno inferiori a € 60.000,00, l'ordinatore responsabile può non richiedere tale attestazione (art. 137 del Reg. (UE) n. 1268/2012);
- per "peschereccio" si intende qualsiasi nave attrezzata per lo sfruttamento commerciale delle risorse biologiche marine o una tonnara;
- si precisa:
  - che per "impresa" si intende l'attività svolta dall'imprenditore,

- per "azienda" lo strumento necessario per svolgere tale attività (locali, mobili, macchinari, attrezzature, ecc.),
- per la "ditta" la denominazione commerciale dell'imprenditore cioè il nome con cui egli esercita l'impresa distinguendola dalle imprese concorrenti;

- con riferimento all'art. 4 par. 30, Reg. (UE) n. 1380/2014, per "operatore" si intende la persona fisica o giuridica che gestisce o detiene un'impresa che svolge attività connesse a una qualsiasi delle fasi di produzione, trasformazione, commercializzazione, distribuzione e vendita al dettaglio dei prodotti della pesca e dell'acquacoltura;
- per quanto attiene al periodo di inammissibilità delle domande si rimanda a quanto previsto dal Reg. (UE) 288/2015, così come modificato dal Reg. (UE) 2252/2015;
- non sono ammissibili spese per i cui investimenti ci si è avvalsi di ditte fra i cui amministratori intercorrano rapporti di parentela fino al 4° grado e 2° grado per gli affini;
- per Enti forniti di personalità giuridica, società e associazioni anche prive di personalità giuridica sono previste le sanzioni interdittive di cui all'art. 9 del D. Lgs 231/2001;
- che gli investimenti che beneficiano del sostegno vadano oltre ai requisiti/dotazioni minime obbligatoriamente previste dal diritto comunitario, nazionale e/o regionale.

4. LINEE GUIDA PER LA SELEZIONE

I criteri di selezione corrispondono ai criteri cui vengono sottoposte le proposte ammissibili e la cui applicazione è finalizzata a garantire la presenza di elementi di qualità nelle proposte progettuali finanziate.

La verifica di tali criteri consente di stabilire un ordinamento prioritario delle operazioni da ammettere a finanziamento, mediante la pubblicazione di una graduatoria di merito, anche nel caso in cui le risorse messe a disposizione dal Bando siano sufficienti a coprire tutte le operazioni ammesse ovvero nel caso in cui sia risultata ammissibile un'unica domanda. Si distinguono tre tipologie di criteri:

- criteri *trasversali* applicabili, in generale, a tutte le misure del Programma, finalizzati a garantire il concorso delle diverse operazioni agli obiettivi generali del PO FEAMP ed ai relativi risultati attesi; essi riguardano ad esempio: la parità di genere, l'occupazione giovanile, il mantenimento dei posti di lavoro, l'integrazione dell'Operazione con altri Fondi SIE o strategie macroregionali, ecc. Ove tali criteri sono legati alla realizzazione dell'operazione essi andranno valutati sia all'inizio, che a conclusione dell'operazione;
- criteri *specifici del richiedente* si riferiscono a specifiche caratteristiche possedute dal richiedente al momento della presentazione della domanda di sostegno; al fine di dare una valutazione di merito tra i richiedenti, sono stati individuati criteri specifici laddove il beneficiario della Misura è riconducibile ad un'unica fattispecie;
- criteri *specifici dell'operazione* si riferiscono alle caratteristiche dell'operazione da realizzare quali ad esempio: particolari tipologie di investimento o categorie di azioni da realizzare. Essendo tali criteri legati alla realizzazione dell'operazione essi andranno valutati sia all'inizio, che a conclusione dell'operazione.

Il punteggio (P) derivante da ognuno dei parametri adottati ed attribuibile all'operazione sarà pari al prodotto tra il "peso" (Ps) dello stesso, compreso tra 0 e 100, ed i coefficienti adimensionali (C) il cui valore, compreso tra 0 e 1, esprime la presenza/assenza di un determinato requisito o il grado

di soddisfacimento dello stesso; il valore del coefficiente (C) dovrà essere approssimato alla seconda cifra decimale. La stessa approssimazione si applicherà al punteggio (P).

In particolare, si osserva che i criteri di selezione individuati prevedono tre tipologie di coefficienti:

- coefficiente predefinito, associato alla presenza/assenza di un determinato requisito (SI = 1 NO = 0) o al valore assunto da un determinato fattore di valutazione, elementi oggettivi ricavabili;
- coefficiente calcolato sulla scorta di un rapporto tra il valore di un determinato parametro ed il suo valore massimo;
- coefficiente che assume valori intermedi tra 0 e 1 in relazione alla distribuzione di valori assunti dell'elemento valutato. In questa fase l'AdG individua un valore di riferimento per l'attribuzione del punteggio (C=0 o C=1), mentre l'altro valore di riferimento è associato ad una soglia minima o massima (min o max). L'organismo attuatore potrà declinare il coefficiente in valori intermedi, secondo una distribuzione a gradino (es: C=0 per N=0; C=0,2 per 0<N<3; C=0,7 per 3<N<7, C=1 per N> 7) in maniera tale da individuare la distribuzione più idonea dello stesso.

I predetti criteri saranno successivamente declinati mediante attribuzione dei pesi relativi nei singoli strumenti di intervento, consentendone l'adattamento alle relative specificità.

Per garantire la qualità delle operazioni oggetto di sostegno viene stabilito un punteggio minimo per l'ammissibilità della domanda derivante dal calcolo della somma dei punteggi attribuiti dai criteri di selezione.

In caso di *ex-aequo*, ovvero nei casi di parità di punteggio conseguito tra due o più operazioni, laddove i soggetti beneficiari della Misura sono soggetti privati, si applica il criterio dell'età del beneficiario, dando preferenza ai più giovani. Per le misure rivolte a soggetti pubblici si applica il criterio relativo al costo complessivo del progetto, dando preferenza a quelli di importo inferiore.

N.B. Si specifica che, ai fini dell'accesso alla graduatoria, la richiesta di finanziamento deve ottenere un punteggio almeno pari a 40 punti da raggiungere con almeno due criteri.

Nell'impostazione dei criteri di selezione delle operazioni sono stati altresì presi in considerazione i principi legati alle politiche trasversali dell'Unione Europea, che sono stati applicati a tutte le misure del Programma.

Si tratta, in particolare, dei seguenti principi:

- *principio di non discriminazione*, volto a favorire lo sviluppo delle pari opportunità nell'ottica di promuovere l'integrazione della prospettiva di genere nei Programmi finanziati. Il principio è stato declinato prevedendo, nei casi pertinenti, meccanismi di selezione a favore dei progetti di impresa con una rilevanza della componente femminile in termini di partecipazione societaria e/o finanziaria al capitale sociale;
- *principio dello sviluppo sostenibile*. Il principio, anche sulla base delle indicazioni strategiche contenute nel PO FEAMP, nonché delle raccomandazioni contenute nel Rapporto di Valutazione Ambientale del Programma, è stato declinato in termini di capacità di minimizzazione dei costi ambientali e conferendo specifiche premialità per la salvaguardia/promozione degli aspetti ambientali a seconda della Misura di riferimento.

5. COMPLEMENTARITÀ DEL PO FEAMP CON ALTRI FONDI

Per quanto riguarda la complementarità e le modalità di coordinamento del PO FEAMP con altri fondi ed altri Programmi comunitari e la descrizione delle strategie del FEAMP come contributo alla più generale strategia Europa 2020, secondo quanto previsto dall'art. 27 del Reg. (UE) n. 1303/2013, attraverso il sostegno agli Obiettivi Tematici (art. 9 del medesimo Regolamento), si rimanda a quanto descritto nel Programma Operativo FEAMP al paragrafo 3.4.1 "Complementarità e modalità di coordinamento con altri Fondi SIE e con altri strumenti di finanziamento pertinenti unionali e nazionali".

Il coordinamento con questi strumenti sarà perseguito a livello di progetto, chiedendo ai beneficiari di descrivere il livello di coerenza e complementarità tra la proposta progettuale e gli altri strumenti dell'UE.

6. ORGANISMO INTERMEDIO E GAL PROCEDENTE

	Autorità di Gestione	Regione Puglia Dipartimento Agricoltura, Sviluppo Rurale e Ambientale Sezione Attuazione dei Programmi Comunitari per l'Agricoltura e la Pesca Servizio Programmazione FEAMP	GAL Ponte Lama s.c.ar.l.
X	Organismo Intermedio		
X	GAL		
Indirizzo		Lungomare N. Sauro, 45	Corso Garibaldi n. 23
CAP		70121	76011
Città		BARI	Bisceglie (BT)
PEC		serviziopsrfeamp@pec.rupar.puglia.it	galpontelama@pec.it
URL		www.regione.puglia.it	www.galpontelama.it

7. MODALITÀ E TERMINI DI PRESENTAZIONE DELLE DOMANDE DI SOSTEGNO

Il soggetto interessato deve presentare domanda di sostegno (vedasi **Allegato C.1**), corredata da tutta la documentazione prevista dall'Avviso, al GAL Ponte Lama s.c.ar.l..

La domanda completa di tutta la documentazione richiesta, riportata al successivo art. 8 e all'art. 5 delle Disposizioni attuative - Parte B Specifiche, dovrà essere racchiusa in un plico sigillato che dovrà riportare sul frontespizio la seguente dicitura:

PLICO CHIUSO - NON APRIRE

FEAMP 2014/2020 – Misura 4.63
Partecipazione Avviso SSL 2014-2020 GAL Ponte Lama s.c.ar.l.

Azione 1 - Intervento 1.3 - Promuovere l'innovazione e lo sviluppo sostenibile della pesca

Domanda presentata da ……., via ……., CAP ……., Comune …….

Telefono ……. – email ……. – PEC …….

Nel plico dovranno essere inseriti anche n. 2 supporti digitali (cd-rom o pen-drive) contenenti la domanda e tutta la documentazione a corredo della stessa.

L'invio del plico al GAL Ponte Lama s.c.ar.l. dovrà avvenire esclusivamente a mezzo postale (raccomandata A/R o pacco celere) o corriere autorizzato, nel rispetto dei termini stabiliti nell'art. 7 "*Termini di presentazione delle domande di sostegno*" dell'Avviso Pubblico, **pena l'esclusione** dall'Avviso, al seguente indirizzo:

GAL Ponte Lama s.c.ar.l.

Corso Garibaldi n. 23 - 76011 (CAP) - Bisceglie (BT)

PEC: galpontelama@pec.it

A tal fine, farà fede la data del timbro dell'ufficio postale o del corriere autorizzato accettante, apposta sul plico.

Nel caso in cui il termine ultimo di presentazione delle domande di sostegno coincida con giorno festivo, lo stesso è fissato al giorno lavorativo successivo.

Il GAL Ponte Lama s.c.ar.l. non assume alcuna responsabilità in caso di mancato recapito del plico, dovuta a qualsiasi causa.

I soggetti che intendono partecipare all'Avviso devono presentare la domanda di sostegno, utilizzando esclusivamente il modello riportato nell'**Allegato C.1**, compilata in ogni sua parte, datata, siglata in ogni pagina e sottoscritta dall'istante, unitamente all'altra modulistica, riportata nel medesimo allegato (disponibile sul sito WEB del GAL Ponte Lama s.c.ar.l.: www.galpontelama.it e della Regione Puglia all'indirizzo: *feamp.regione.puglia.it*).

8. DOCUMENTAZIONE DA PRESENTARE

I soggetti che intendono accedere ai finanziamenti dovranno presentare la seguente documentazione:

A) DOCUMENTAZIONE COMUNE PER TUTTE LE AZIONI/INTERVENTI:

1. *Domanda di sostegno* (redatta conformemente all'**Allegato C.1**) sottoscritta dal titolare/legale rappresentante, corredata di copia di un documento di identità in corso di validità, qualora la sottoscrizione della domanda non avvenga con le altre modalità previste dal comma 3 dell'art. 38 del D.P.R. n. 445/2000;
2. *Relazione tecnica* dettagliata del progetto/iniziativa (corredata di Nota esplicativa di cui all'**Allegato C.4a**) in cui devono essere riportati gli obiettivi dell'intervento, con particolare evidenza delle ricadute attese dagli interventi proposti in coerenza con gli obiettivi dell'Azione/Intervento della SSL del GAL Ponte Lama;
3. *Cronoprogramma* che rappresenti la collocazione temporale delle fasi di realizzazione del progetto/iniziativa;
4. *Quadro Economico* degli interventi/iniziativa che dovrà riportare l'importo di spesa preventivato distinto per ciascun investimento tematico relativo all'operazione nonché l'importo complessivo preventivato per l'intero progetto;
5. Dichiarazione sostitutiva, corredata dal relativo documento di identità, resa dal richiedente ai sensi dell'art. 47 del D.P.R. n. 445/2000, utilizzando il modello fac-simile riportato in

Allegato C.2a, nella quale dovranno essere rese, le *dichiarazioni relative alle condizioni di ammissibilità, impegni e altre dichiarazioni*;

6. Dichiarazione sostitutiva, corredata dal relativo documento di identità, resa da un soggetto qualificato ai sensi dell'art. 47 del D.P.R. n. 445/2000, attestante la capacità finanziaria del richiedente secondo il modello dell'**Allegato C.2b;**
7. Elenco della documentazione allegata, sottoscritto dal titolare/legale rappresentante del soggetto richiedente;
8. Dichiarazione sostitutiva di certificazione *antimafia* per i familiari conviventi di maggiore età, resa dal rappresentante legale e dai soggetti di cui all'art. 85 del D.Lgs. 159/2011 (*ove pertinente*)[1].
9. Dichiarazione ai sensi dell'art. 46 del D.P.R 445/2000 (vedasi **Allegato C.3a**) di iscrizione nel Registro delle imprese della C.C.I.A.A. in cui si dichiari, inoltre, che l'impresa non è in stato di fallimento, concordato preventivo o amministrazione controllata;
10. Dichiarazione, redatta ai sensi dell'art. 47 del D.P.R. 445/2000, da parte del beneficiario relativa all'Art. 10 del Reg. 508/2014 (vedasi **Allegato C.2c**);
11. Dichiarazione, redatta ai sensi degli artt. 46 e 47 del D.P.R. 445/2000, relativa alle condizioni di cui al comma 16-ter dell'art. 53 del D.lgs. 165/2001 e s.m.i. (vedasi **Allegato C.3g**);
12. Dichiarazione, redatta ai sensi degli artt. 46 e 47 del D.P.R. 445/2000 con cui si attesta l'Ente di formazione beneficiario è riconosciuto quale Ente di formazione accreditato, contenente gli estremi del riconoscimento.

Oltre alla documentazione sopra elencata bisogna presentare la seguente ulteriore documentazione, a seconda della tipologia del richiedente e/o di operazione:

B) DOCUMENTAZIONE PER RICHIEDENTE IN FORMA SOCIETARIA O DI ENTE:

1. Copia dello statuto, dell'atto costitutivo ed elenco soci;
2. Copia dell'atto di nomina degli organi amministrativi attualmente in carica (*ove pertinente*);
3. Delibera/atto dal quale risulta che il rappresentante legale è autorizzato a sottoscrivere gli impegni previsti dal progetto/intervento, a richiedere ed a riscuotere il sostegno (*ove pertinente*);
4. Dichiarazione[2] ai sensi dell'art. 46 del D.P.R 445/2000 (vedasi **Allegato C.3a**) di iscrizione nel Registro delle imprese della C.C.I.A.A. in cui si dichiari, inoltre, che l'impresa non è in stato di fallimento, concordato preventivo o amministrazione controllata;
5. Dichiarazione ai sensi dell'art. 46 del D.P.R 445/2000 (vedasi **Allegato C.3b**) di regolarità contributiva.

C) DOCUMENTAZIONE PER RICHIEDENTE IN FORMA COLLETTIVA O IN ASSOCIAZIONE TEMPORANEA:

1. Atto costitutivo di ATI/ATS o Dichiarazione di intenti per la costituzione di ATI/ATS, in caso di domande presentate in associazione (vedasi **Allegati C.4c** o **C.4d**);

[1] Richiesta conforme alla circolare del Ministero dell'Interno n. 11001/119/20 dell'8 febbraio 2013 che estende le verifiche antimafia anche a tutti i familiari conviventi di età maggiore del soggetto sottoposto alla verifica antimafia.

[2] Tale dichiarazione sostituisce il certificato rilasciato dall'Amministrazione di riferimento ai sensi dell'art. 15 della legge 183/2011. Tale dichiarazione sarà oggetto di verifica da parte dell'Amministrazione concedente.

N.B.: In caso di presentazione di dichiarazione di intenti, la costituzione dell'ATI/ATS deve avvenire entro e non oltre 30 giorni dalla data del protocollo della nota di ammissione a finanziamento, pena l'esclusione.

D) DOCUMENTAZIONE IN CASO DI INVESTIMENTI FISSI:

1. Elaborati grafici dell'intervento (situazione ex-ante e situazione ex-post), planimetrie, piante, sezioni e prospetti; mappa catastale delle particelle interessate dagli interventi proposti;
2. Computo metrico estimativo delle opere (per le opere edili ed affini i prezzi unitari elencati nel computo metrico dovranno riferirsi al Prezziario del S.I.I.T. Puglia e Basilicata - settore infrastrutture di Bari relativo agli anni 2011-2015 e scaricabile dal seguente link: http://www.provveditoratoopppuglia.it/index.php/2013-07-24-11-27-02.html#anc7);
3. Relazione tecnica con documentazione fotografica ex-ante;
4. Titoli di disponibilità, debitamente registrati, sia delle strutture sia dei terreni, da cui si evinca la disponibilità dei fondi per 8 (otto) anni dalla data di presentazione della domanda. I titoli di disponibilità relativi all'affitto dovranno risultare registrati alla data della presentazione della domanda;
5. Dichiarazione sostitutiva di atto notorio a firma del proprietario del bene immobile oggetto dell'operazione, qualora quest'ultimo non sia il richiedente, di assenso all'esecuzione delle opere ed all'iscrizione dei relativi vincoli (ove pertinente), redatta secondo lo schema di cui all'**Allegato C.3c**;
6. Dichiarazione, resa dal tecnico abilitato e rilasciata ai sensi del D.P.R. 445/2000, redatta secondo lo schema di cui all'**Allegato C.4b**, che per l'intervento *nulla osta all'ottenimento ed al rilascio di tutti i permessi e le autorizzazioni necessarie*, ovvero che per l'intervento *non sono necessari permessi o autorizzazioni* e che nulla osta alla immediata cantierabilità delle opere previste. I permessi e nulla osta, ove necessari, devono essere comunque prodotti contestualmente alla Comunicazione di Inizio Lavori dell'opera soggetta ad autorizzazioni. In particolare dovranno essere prodotti:
   - Permesso di costruire, ove previsto, riportante la destinazione a cui sarà adibito il fabbricato interessato;
   - Dichiarazione di inizio attività (D.I.A.), segnalazione certificata di inizio attività (S.C.I.A), comunicazione di inizio lavori (C.I.L.), comunicazione inizio lavori asseverata (C.I.L.A.) ove previste con dichiarazione attestante la conclusione del periodo per l'eventuale comunicazione di diniego e divieto di prosecuzione dell'attività (ai sensi del D.P.R. T.U. 380/2001);
7. In caso di un investimento che rischi di avere effetti negativi sull'ambiente, Valutazione di Impatto Ambientale o dichiarazione d'impegno (vedasi **Allegato C.4e**), a conseguirla entro la data di comunicazione inizio lavori relativi al pertinente investimento e, contestualmente, a trasmetterne gli estremi all'Ufficio regionale/Provincia Autonoma.

E) DOCUMENTAZIONE IN CASO DI ACQUISTO DI BENI MATERIALI NUOVI (MACCHINE E ATTREZZATURE):

Tenuto conto di quanto previsto dalle Linee guida per l'ammissibilità delle spese del Programma Operativo FEAMP 2014/2020, *la congruità del costo previsto per l'acquisto sarà effettuata attraverso il confronto di almeno 3 preventivi di spesa confrontabili, predisposti da fornitori diversi*.

I preventivi devono essere datati e firmati e riportare nel dettaglio l'oggetto della fornitura. La scelta del preventivo ritenuto il più idoneo (vedasi **Allegato C.5** sulla congruità dei preventivi) deve essere effettuata valutando i parametri tecnico-economici e i costi/benefici.

A tale scopo, è necessario che il beneficiario fornisca una breve relazione tecnico/economica illustrante la motivazione della scelta del preventivo ritenuto valido. La relazione tecnico/economica non è necessaria se la scelta del preventivo risulta essere quella con il prezzo più basso.

Tale documentazione dovrà essere prodotta dal richiedente contestualmente alla presentazione della domanda di sostegno.

Le offerte devono essere indipendenti (fornite da tre fornitori differenti), comparabili e competitive rispetto ai prezzi di mercato (gli importi devono riflettere i prezzi praticati effettivamente sul mercato e non i prezzi di catalogo).

Per i beni e le attrezzature afferenti a impianti o processi innovativi e per i quali non è possibile reperire tre differenti offerte comparabili tra di loro, è necessario presentare una relazione tecnica illustrativa della scelta del bene e dei motivi di unicità del preventivo proposto. Stessa procedura deve essere adottata per la realizzazione di opere e/o per l'acquisizione di servizi non compresi in prezziari.

In caso di acquisto di macchinari speciali, il beneficiario deve fornire una relazione tecnico/economica che illustri in modo esaustivo le caratteristiche e le peculiarità che lo rendono non sostituibile o equivalente ad altri macchinari con caratteristiche simili normalmente in commercio e che spieghi adeguatamente le eventuali differenze di prezzo rispetto a macchinari similari.

Nel caso si tratti di macchinari complessi o impianti la relazione deve illustrare in modo preciso i singoli macchinari/elementi componenti con relative caratteristiche, comparazioni con macchinari equivalenti e relativi prezzi.

Tutta la documentazione, per cui sia prevista la prestazione di un professionista, si intende sottoscritta da tecnici regolarmente abilitati ed iscritti ai rispettivi Albi professionali.

Ulteriore specifica documentazione da presentare è riportata nelle Disposizioni Attuative dell'Intervento Parte B – SPECIFICHE allegate al presente Avviso.

F) DICHIARAZIONI SOSTITUTIVE DI CERTIFICAZIONE E/O DI ATTO DI NOTORIETÀ:

Le dichiarazioni sostitutive di certificazione e/o di atti di notorietà previste dal presente Avviso a corredo della domanda di sostegno, sono rese ai sensi degli artt. 46 e 47 al D.P.R. 445/2000.

Le dichiarazioni dovranno contenere tutti i dati necessari a definire concretamente gli stati, le qualità personali ed i fatti in esse affermati; in particolare, tra l'altro, dovranno essere sempre ben specificate:

- le denominazioni e gli indirizzi di Enti o Istituzioni coinvolti;
- i dati anagrafici del soggetto che dichiara;
- le date o i periodi salienti.

L'Amministrazione concedente, si riserva di effettuare, sui progetti che risulteranno utilmente classificati per la concessione del contributo, il controllo delle dichiarazioni sostitutive di certificazione e/o di atto di notorietà, ai sensi dell'art. 71 del D.P.R. 445/2000.

Si precisa che in caso di accertamento di false dichiarazioni, rese dall'interessato, le stesse comporteranno:

- l'applicazione delle sanzioni di cui all'art. 76 del D.P.R. 445/2000 e ss.mm.ii., ovvero la denunzia alla competente autorità giudiziaria;
- l'esclusione della domanda dell'istante dal presente Avviso;
- la revoca del finanziamento concesso;
- l'immediato recupero delle somme eventualmente liquidate maggiorate degli interessi di legge;
- l'applicazione delle sanzioni previste dalle norme comunitarie;
- la preclusione della possibilità di richiedere nuovi finanziamenti a valere sulle Azioni/Interventi della SSL del GAL Ponte Lama s.c.ar.l. e sulle Misure del FEAMP 2014-2020.

Nel caso in cui, tra la data di presentazione della domanda e la data di pubblicazione del provvedimento di approvazione della graduatoria siano intervenute circostanze modificative delle dichiarazioni presentate, il richiedente assume l'impegno di comunicare tempestivamente all'Amministrazione procedente gli aggiornamenti delle dichiarazioni rese ai sensi del D.P.R. n. 445/2000 e s.m.i., pena l'esclusione dalla graduatoria e da eventuali aiuti già concessi e/o erogati.

9. PROCEDIMENTO AMMINISTRATIVO SULLE DOMANDE DI SOSTEGNO

Il presente procedimento amministrativo dovrà completarsi con l'adozione degli atti dirigenziali di ammissibilità e non ammissibilità/ricevibilità entro 60 giorni dal termine di scadenza per la presentazione delle domande.

9.1 Istruttoria tecnico-amministrativa

L'istruttoria tecnico-amministrativa della domanda sarà a cura dell'**Organismo Intermedio – Regione Puglia** e prevede le seguenti due fasi:

A. RICEVIBILITÀ

L'Organismo Intermedio – Regione Puglia si occuperà della ricevibilità delle domande di sostegno, che prevede le seguenti verifiche:

a. presentazione del plico nei termini e con le modalità stabilite;
b. completezza dei dati riportati in domanda e sottoscrizione ai sensi dell'art. 38 del DPR 445/2000;
c. presenza di copia di idoneo e valido documento di riconoscimento;
d. completezza di tutta la documentazione prevista dall'Avviso.

L'esito negativo anche di una sola delle precitate verifiche comporterà la non ricevibilità della domanda.

Per le Domande ricevibili si procederà all'espletamento della successiva fase di ammissibilità.

Per le Domande irricevibili sarà data comunicazione al richiedente (ai sensi della L. 241/1990) delle motivazioni che hanno determinato l'esito negativo della verifica.

B. AMMISSIBILITÀ

L'Organismo Intermedio – Regione Puglia, nella fase di verifica dei requisiti di ammissibilità della domanda, procede a:

a. verificare le condizioni di ammissibilità dei singoli beneficiari ai sensi dell'art. 10 del Reg. (UE) 508/14;
b. verificare la conformità alla normativa vigente delle dichiarazioni rese ai sensi del D.P.R. n. 445/2000. In presenza di dichiarazioni mendaci l'Amministrazione procede alla archiviazione dell'istanza e alle obbligatorie comunicazioni alle Autorità giudiziarie competenti;
c. richiedere ai soggetti competenti (INPS, INAIL, Prefettura ecc.) la documentazione obbligatoria (es. DURC, informativa antimafia, ecc.);
d. verificare assenza del doppio finanziamento;
e. verificare la rispondenza della domanda agli obiettivi e alle finalità previste nell'operazione;
f. esaminare le caratteristiche tecnico-economiche di ciascun progetto, ivi compresa la rispondenza alla normativa comunitaria/nazionale/regionale in vigore;
g. richiedere eventuale documentazione integrativa, ai sensi della L. n. 241/1990, interrompendo i termini di conclusione della fase istruttoria.

Per le Domande che conseguiranno un esito negativo della verifica di ammissibilità sarà data comunicazione al richiedente (ai sensi della L. 241/1990) delle motivazioni che hanno determinato l'esito negativo della verifica.

9.2 Valutazione

Per le domande che hanno conseguito esito favorevole nell'istruttoria tecnica-amministrativa, l'Organismo Intermedio – Regione Puglia espleta la fase di selezione delle domande tramite l'assegnazione di un punteggio sulla base dei criteri di selezione di cui all'art. 7 della PARTE B - SPECIFICHE dell'Intervento.

Pertanto, verifica la conformità del punteggio autodichiarato dal richiedente con quanto previsto dai "criteri di selezione" di cui all'art. 7 della PARTE B - SPECIFICHE dell'Intervento.

Il punteggio autodichiarato in domanda non potrà essere oggetto di variazione in aumento in fase di valutazione di conformità.

9.3 Graduatoria ed elenco domande non ammesse

La graduatoria delle istanze selezionate riporta:

a. numero identificativo del progetto;
b. numero UE del peschereccio (*ove pertinente*);
c. nominativo del richiedente/ragione sociale;
d. codice fiscale o Partita IVA;
e. punteggio;
f. spesa ammessa a contributo/spesa preventivata;
g. quota contributo comunitario;
h. quota contributo nazionale;
i. quota contributo regionale;

j. totale del contributo concesso;
k. quota di competenza del richiedente (quota privata).

La graduatoria sarà approvata con atto formale da parte del RAdG e pubblicata sul sito della Regione Puglia feamp.regione.puglia.it e sul B.U.R.P. nonché sul sito del GAL Ponte Lama s.c.ar.l., e la pubblicazione assolve all'obbligo della comunicazione ai soggetti richiedenti collocati nella medesima.

A far data dalla pubblicazione della graduatoria regionale e prima dell'emissione dell'atto concessorio, l'Amministrazione si riserva di procedere al controllo, anche a campione, delle autocertificazioni prodotte.

All'esito positivo del controllo, in funzione delle risorse finanziarie attribuite all'Avviso e nel rispetto della graduatoria, per i soggetti collocati utilmente nella graduatoria, sarà adottato il provvedimento di concessione degli aiuti.

L'Amministrazione, anche su proposta del GAL Ponte Lama s.c.ar.l., si riserva il diritto di scorrere la graduatoria dei beneficiari, in presenza di ulteriori disponibilità finanziarie a valere sull'Intervento oggetto del presente Avviso ed entro i termini di chiusura della Programmazione del GAL, ferma comunque la possibilità del GAL di pubblicare un nuovo Avviso a valere sul presente Intervento.

Per le domande non ammissibili in graduatoria si procederà a comunicare al richiedente, ai sensi della L. 241/1990, le motivazioni che hanno determinato l'esclusione.

L'elenco delle domande non ammesse in graduatoria sarà approvato con provvedimento dirigenziale del RAdG che sarà pubblicato sul sito della Regione Puglia feamp.regione.puglia.it e sul B.U.R.P. nonché sul sito del GAL Ponte Lama s.c.ar.l..

10. MODALITÀ DI PAGAMENTO

L'aiuto concesso potrà essere liquidato come segue:

- **anticipo** del 40% del contributo concesso;
- **acconto, previa presentazione di apposito Stato di Avanzamento Lavori – SAL:**
  - fino all'ulteriore 50% del contributo concesso nel caso in cui il beneficiario abbia richiesto l'anticipo;
  - fino al 90% del contributo concesso, nel caso in cui il beneficiario non abbia richiesto l'anticipo;
- **saldo ovvero unica soluzione**, a seguito di accertamento finale.

Tutte le domande di pagamento di acconto e/o di saldo saranno oggetto di controlli in loco al fine di accertare che gli interventi e le attività correlate alle spese dichiarate dai beneficiari in domanda, siano state effettivamente eseguite e risultino conformi alla concessione.

10.1 Richiesta di anticipo

Gli anticipi possono essere corrisposti per un importo non superiore al 40% del contributo pubblico concesso.

La domanda di pagamento dell'anticipazione sul contributo concesso (redatta sulla base dell'**Allegato C.6**), deve essere presentata al GAL Ponte Lama s.c.ar.l..

La domanda deve essere **obbligatoriamente** corredata da polizza fideiussoria a favore dell'Amministrazione regionale, pari al 100% dell'importo di cui si richiede l'anticipazione.

Tale polizza, redatta sulla base dello schema che sarà allegato all'Atto di concessione, **dovrà decorrere dalla data di emissione fino alla data di ultimazione dell'intervento e comunque dovrà avere una durata non inferiore a tre anni dalla data di emissione della polizza, salvo rinnovi semestrali taciti,** e sarà svincolata dopo autorizzazione dell'Amministrazione ovvero seguito dell'accertamento finale di regolare esecuzione del progetto oggetto di finanziamento e ad avvenuta liquidazione del saldo.

Si precisa che, in caso di richiesta di proroga al termine stabilito per la conclusione degli interventi, la durata complessiva della polizza dovrà essere estesa per ulteriori 12 mesi a partire dal nuovo termine per la conclusione degli investimenti.

La fideiussione bancaria o la polizza assicurativa deve essere rilasciata, rispettivamente, da Istituti di Credito o da Compagnie di assicurazione autorizzate dall'ex Ministero dell'Industria, del Commercio e dell'Artigianato ad esercitare le assicurazioni del Ramo cauzione, incluse nell'elenco dell'art.1, lettera "c" della legge 348 del 10/06/82, pubblicato sul sito internet www.ivass.it.

La garanzia deve prevedere espressamente la rinuncia al beneficio della preventiva escussione del debitore principale, la rinuncia all'eccezione di cui all'articolo 1957, secondo comma, del codice civile nonché l'operatività della garanzia medesima entro quindici giorni, a semplice richiesta scritta della Regione Puglia.

L'anticipo deve essere obbligatoriamente riconciliato con fatture quietanzate con la richiesta di pagamento del saldo. L'O.I. può stabilire, comunque, verifiche intermedie che consentano di dimostrare il livello di utilizzo dell'anticipo ad una data stabilita.

La domanda di anticipo dovrà essere completa e corredata anche di un supporto digitale in cui è scansionata tutta la documentazione cartacea presentata.

Il GAL provvede a svolgere le verifiche di conformità di tutta la documentazione presentata; in particolare verifica la regolare sottoscrizione da parte dell'Ente Garante e del Contraente la Garanzia.

Lo stesso GAL deve, inoltre, chiedere conferma al soggetto garante di avvenuto rilascio della garanzia a favore dell'Amministrazione regionale.

L'erogazione del contributo da parte dell'Organismo Intermedio – Regione Puglia per stato di avanzamento lavori è subordinata allo svolgimento dei **controlli di primo livello** sulla documentazione ricevuta.

10.2 Richiesta di acconto per Stato di Avanzamento Lavori (SAL)

Nel caso in cui è stata erogata l'anticipazione, può essere richiesto un unico acconto nella misura del **50%** del contributo concesso, a fronte della presentazione di uno stato di avanzamento dei lavori/attività non inferiore **al 50% della spesa ammessa** a finanziamento.

Nel caso in cui non è stata erogata l'anticipazione, possono essere presentate due domande di acconto, a fronte di uno stato di avanzamento non inferiore al **30%** della spesa ammessa per ciascuna domanda.

La somma degli acconti e dell'eventuale anticipo, comunque, non può in ogni caso superare il 90% del contributo concesso.

La domanda di pagamento deve afferire a spesa effettivamente sostenuta dal beneficiario e comprovata da fatture quietanzate o giustificata da documenti contabili aventi valore probatorio equivalente o, in casi debitamente giustificati, da idonea documentazione che fornisca una ragionevole garanzia che la spesa, pertinente all'operazione selezionata, sia stata effettivamente sostenuta.

La domanda di pagamento che prevede l'erogazione del SAL di progetto, redatta sul modello di richiesta allegato all'Avviso (**Allegato C.7**), deve essere presentata al GAL Ponte Lama s.c.ar.l., corredata della seguente documentazione:

a. *relazione descrittiva* degli interventi realizzati e *rendiconto analitico della spesa effettuata*, comprensiva dell'aliquota privata proporzionale alla spesa sostenuta;
b. copia autentica dello *Stato di Avanzamento dei Lavori* (SAL) sottoscritto (dal Direttore dei Lavori, in caso di lavori);
c. elenco delle fatture e/o di altri titoli di spesa, riportante gli estremi della data e del numero del titolo di spesa, del nominativo del fornitore, della descrizione della fornitura, dell'imponibile in euro;
d. copie conformi agli originali delle fatture, recanti timbratura della seguente dicitura: "*FEAMP 2014-2020 – Mis. 4.63 - SSL GAL Ponte Lama s.c.ar.l. - Intervento 1.3 - C.U.P._____*", debitamente quietanzate con allegata dichiarazione resa ai sensi del D.P.R. 445/2000 attestante la conformità delle stesse con gli originali. Le fatture delle forniture devono riportare la *specifica del bene acquistato*, ovvero le *principali caratteristiche tecniche* e il *numero di matricola/e di fabbricazione* "Matricola _____". Nel caso in cui non possa essere attribuita alcuna matricola, occorre attribuire arbitrariamente una numerazione progressiva;
e. copia delle fatture/ricevute per prestazioni occasionali/buste paga dei soggetti professionisti che hanno prestato la propria opera nell'assistenza e/o progettazione degli interventi, nonché copia del Modello F24 utilizzato per il versamento delle relative ritenute di acconto e degli eventuali contributi previdenziali, oltre ai relativi *timesheet* di impegno personale con espressa formulazione del costo/ora (ove applicabile);
f. documentazione contabile relativa al pagamento dell'IVA, ovvero dichiarazione rilasciata dal beneficiario attestante che l'attività che svolge non è soggetta al regime di recupero IVA, nonché copia delle lettere di esenzione trasmesse ai fornitori;
g. dichiarazione, resa ai sensi dell'art. 47 del D.P.R. n. 445/2000, corredata da fotocopia di un documento di identità in corso di validità del richiedente o beneficiario, attestante che per l'esecuzione dell'investimento non ci si è avvalsi di ditte fra i cui amministratori intercorrano rapporti di parentela fino al 4° grado e 2° grado per gli affini (**Allegato C.2d**);
h. estratto del conto corrente dedicato all'investimento dal quale si evinca che il beneficiario abbia concorso con la propria quota finanziaria alla realizzazione dell'intervento proporzionalmente all'anticipazione ricevuta;
i. copia delle quietanze e delle liberatorie (redatta sulla base dello schema di cui all'**Allegato C.8)** dei prestatori di opere e servizi, nonché dei fornitori di attrezzature delle fatture pagate; le dichiarazioni liberatorie emesse dalle ditte fornitrici, oltre a riportare gli elementi, quali il numero, data e importo della fattura di riferimento, devono indicare *l'eventuale numero di*

bonifico (CRO) con il quale è stata liquidata la fattura e la descrizione analitica della fornitura con i relativi numeri di matricola;

j. computo metrico di quanto realizzato.

L'importo dell'acconto erogabile è calcolato sulla spesa quietanzata, in rapporto all'aliquota di sostegno approvata con l'Atto di concessione.

Il GAL provvede a svolgere le verifiche di conformità di tutta la documentazione presentata, esprime nulla osta al pagamento e trasmette la documentazione all'O.I.

Il GAL custodisce il supporto digitale e l'eventuale documentazione in copia.

L'erogazione del contributo da parte dell'Organismo Intermedio – Regione Puglia è subordinata allo svolgimento dei **controlli di primo livello** sulla documentazione ricevuta, che comprende anche gli accertamenti in loco.

10.3 Richiesta di saldo

Il pagamento del saldo è effettuato in funzione della spesa ammissibile sostenuta per la realizzazione degli interventi, comprovata da fatture o da documenti probatori o, ove ciò non risulti possibile, da documenti aventi forza probatoria equivalente:

1. per gli investimenti per i quali non è stato erogato né l'anticipo né l'acconto si procederà con l'erogazione diretta dell'intero contributo spettante (100%) in fase di saldo;
2. per gli investimenti per i quali è stato erogato parte del contributo concesso nelle diverse forme previste (anticipo e/o acconti) si procederà con l'erogazione del saldo dell'aiuto concesso, quale differenza tra il contributo spettante sulla spesa sostenuta per la realizzazione del progetto ritenuta ammissibile e il contributo già erogato.

La domanda di pagamento che prevede l'erogazione del saldo di progetto è redatta sul modello di richiesta allegato all'Avviso (**Allegato C.7**) e, completa dei fogli di calcolo che dovranno essere resi disponibili, deve essere trasmessa al GAL Ponte Lama s.c.ar.l..

La domanda di pagamento deve afferire alla spesa effettivamente sostenuta dal beneficiario e comprovata da fatture quietanzate o giustificata da documenti contabili aventi valore probatorio equivalente o, in casi debitamente giustificati, da idonea documentazione che fornisca una ragionevole garanzia che la spesa, pertinente all'operazione selezionata, sia stata effettivamente sostenuta.

La domanda deve essere presentata *entro i 60 giorni successivi al termine stabilito per la conclusione dei lavori*, corredata almeno della seguente documentazione:

a. dichiarazione sulla completa esecuzione dei lavori a firma del titolare o rappresentante legale del soggetto beneficiario accompagnata dalla relativa documentazione tecnica;
b. tutta la documentazione amministrativa completa necessaria alla *messa in esercizio* degli investimenti effettuati (ad esempio, *dichiarazione di corretta installazione e funzionamento dell'impianto/attrezzatura da parte di soggetto autorizzato*);
c. relazione finale descrittiva degli interventi realizzati e rendiconto analitico della spesa effettuata, comprensiva dell'aliquota privata proporzionale alla spesa sostenuta;
d. elenco delle fatture e/o di altri titoli di spesa, riportante gli estremi della *data* e del *numero del titolo di spesa*, del *nominativo del fornitore*, della *descrizione della fornitura*, dell'*imponibile* in euro;

e. copie conformi agli originali delle fatture, recanti timbratura della seguente dicitura: " *FEAMP 2014-2020 – Mis. 4.63 - SSL GAL Ponte Lama s.c.ar.l. - Intervento 1.3 - C.U.P._____*", debitamente quietanzate con allegata *dichiarazione* resa ai sensi del DPR 28/12/2000 n. 445 attestante la conformità delle stesse con gli originali. Le fatture delle forniture devono riportare la specifica del bene acquistato, ovvero le principali caratteristiche tecniche e il numero di matricola/e di fabbricazione "Matricola _____". Nel caso in cui non possa essere attribuita alcuna matricola, occorre attribuire arbitrariamente una numerazione progressiva;
f. copia delle quietanze e delle liberatorie (redatta sulla base dello schema di cui all'**Allegato C.8)** dei prestatori di opere e servizi, nonché dei fornitori di attrezzature delle fatture pagate; le dichiarazioni liberatorie emesse dalle ditte fornitrici, oltre a riportare gli elementi, quali il numero, data e importo della fattura di riferimento, devono indicare l'eventuale numero di bonifico (CRO) con il quale è stata liquidata la fattura e la descrizione analitica della fornitura con i relativi numeri di matricola;
g. copia delle fatture, delle ricevute per prestazioni occasionali e delle buste paga quietanzate, nonché copia del Modello F24 utilizzato per il versamento delle relative ritenute di acconto e degli eventuali contributi previdenziali, oltre ai relativi *timesheet* di impiego del personale con espressa formulazione del costo/ora e tutta la documentazione da cui risultino i pagamenti effettuati e le relative modalità (se applicabile);
h. documentazione contabile relativa al pagamento dell'IVA, ovvero dichiarazione rilasciata dal beneficiario attestante che l'attività che svolge non è soggetta al regime di recupero IVA, nonché copia delle lettere di esenzione trasmesse ai fornitori;
i. estratto del conto corrente dedicato all'investimento dal quale si evinca che il beneficiario abbia concorso con la propria quota finanziaria alla realizzazione dell'intervento proporzionalmente al contributo ricevuto;
j. computo metrico di quanto realizzato (*ove pertinente*);
k. certificato di collaudo e/o regolare esecuzione oltre ad eventuali verbali di Accertamento tecnico amministrativo finale e/o intermedio redatti in applicazione a quanto previsto nel presente Avviso (*ove pertinente*);
l. copia autenticata del libro IVA relativo alle pagine in cui sono registrate le fatture oggetto dell'investimento (*ove pertinente*);
m. dichiarazione, resa ai sensi dell'art. 47 del D.P.R. n. 445/2000, corredata da fotocopia di un documento di identità in corso di validità del beneficiario, attestante che per le stesse categorie di opere non sono stati concessi altri contributi;
n. dichiarazione, resa ai sensi dell'art.47 del D.P.R. n. 445/2000, corredata da fotocopia di un documento di identità in corso di validità del richiedente o beneficiario, attestante che per l'esecuzione dell'investimento non ci si è avvalsi di ditte fra i cui amministratori intercorrano rapporti di parentela fino al 4° grado e 2° grado per gli affini (**Allegato C.2d**);
o. copia di tutte le autorizzazioni amministrative, rilasciate dagli Enti prescriventi, necessarie alla funzionalità e messa in esercizio dell'investimento (*ove pertinente*);
p. supporto digitale in cui è scansionata tutta la documentazione cartacea presentata.

In fase di istruttoria della domanda di pagamento del saldo potrà essere richiesta ulteriore documentazione ritenuta necessaria.

In fase di accertamento finale il beneficiario dovrà, comunque, dimostrare il possesso di ogni eventuale autorizzazione/abilitazione richiesta per il relativo funzionamento dell'intervento finanziato (licenza di pesca in corso di validità, annotazioni di sicurezza ove richiesto, certificazioni

dell'Organismo di classifica riconosciuto a livello europeo ai sensi della direttiva 94/57/CE, modificata dalla direttiva 97/58/CE, ecc.), oltre alla coerenza complessiva della documentazione amministrativa (preventivi, ordini, bolle di consegna/documenti di trasporto, fatture bonifici, assegni, liberatorie ecc.).

Il GAL provvede a svolgere le verifiche di conformità di tutta la documentazione presentata, esprime nulla osta al pagamento e trasmette la documentazione all'O.I.

Il GAL custodisce il supporto digitale e l'eventuale documentazione in copia.

Al fine della **liquidazione del saldo**, l'Organismo Intermedio – Regione Puglia verificherà la funzionalità e la messa in esercizio dell'investimento e verificherà, inoltre, che il punteggio realizzato ad opera conclusa permetta il mantenimento dell'iniziativa all'interno della graduatoria dei progetti finanziati.

L'erogazione del contributo a saldo è subordinata allo svolgimento dei **controlli di primo livello** che comprende anche gli accertamenti in loco. In sede di accertamento in loco sarà acquisita anche la documentazione fotografica degli interventi realizzati. Tale controllo sarà effettuato per ogni domanda di pagamento di saldo e sulla totalità dei progetti finanziati.

Ove il saldo tra il contributo riferito alle spese ammissibili e le erogazioni effettuate risulti negativo sono avviate le procedure per il recupero delle somme indebitamente percepite con relativi interessi maturati.

11. VARIANTI IN CORSO D'OPERA ED ADEGUAMENTI TECNICI

Sono considerate varianti in corso d'opera:

- cambio del beneficiario e trasferimento degli impegni, ferma l'obbligatorietà del mantenimento in capo al nuovo beneficiario degli stessi requisiti di quello originario;
- cambio della localizzazione dell'investimento ove coerente con le finalità dell'Intervento;
- modifiche del quadro economico originario;
- modifiche tecniche alle operazioni approvate, intese come modifiche che alterano gli elementi essenziali originariamente previsti nel progetto.

Le richieste di variante, redatta secondo lo schema di cui all'**Allegato C.9** - debitamente giustificate dal beneficiario e contenenti la necessaria documentazione tecnica (**oltre al supporto digitale in cui sia scansionata tutta la documentazione cartacea presentata**) dalla quale risultino le motivazioni che giustifichino le modifiche da apportare al progetto approvato e un quadro di comparazione che metta a confronto la situazione originaria con quella proposta in sede di variante - dovranno essere trasmesse, preventivamente, al GAL Ponte Lama s.c.ar.l..

Il GAL Ponte Lama s.c.ar.l. effettuerà un controllo preventivo amministrativo e in loco (anche acquisendo documentazione fotografica dell'intervento oggetto di finanziamento). Il GAL esprime nulla osta e propone l'autorizzazione della variante, trasmettendo la documentazione all'O.I.

L'Organismo Intermedio – Regione Puglia, conduce le attività di verifica e controllo sulla richiesta di variante e assume le decisioni.

Possono essere concesse varianti in corso d'opera a condizione che l'iniziativa progettuale conservi la sua funzionalità complessiva, che i nuovi interventi siano coerenti con gli obiettivi e le

finalità dell'operazione e che la loro articolazione mantenga invariata la finalità originaria del progetto.

Una variante in corso d'opera non può in ogni caso comportare un aumento del contributo, così come determinato al momento dell'approvazione del progetto, nonché un aumento dei tempi di realizzazione. Qualora le varianti fossero valutate inammissibili, in tutto o in parte, il contributo eventualmente concesso deve essere proporzionalmente ridotto. Eventuali maggiori spese rimangono a carico del beneficiario.

Non sono, altresì, ammissibili varianti che comportano una modifica delle categorie di spesa del quadro economico originario e, pertanto, possono essere consentite esclusivamente varianti riferite alla medesima natura e specificità dei beni. In ogni caso l'importo oggetto di variante non può oltrepassare la soglia del 20% riferito al costo totale dell'investimento finanziato, al netto delle spese generali, e non potranno essere oggetto di variante le richieste di riutilizzo di eventuali economie derivanti dalla realizzazione dell'iniziativa.

Viene, inoltre, precisato che, qualora l'operazione sia stata finanziata sulla base di una graduatoria di ammissibilità, non può essere autorizzata una variante che comporti una modifica del punteggio attribuibile tale da far perdere all'operazione stessa i requisiti sulla base dei quali è stata attribuita la priorità e, in conseguenza, collocata in posizione utile per l'autorizzazione al finanziamento.

I lavori, le forniture e gli acquisti previsti in variante potranno essere realizzati dopo l'inoltro della richiesta e prima della eventuale formale approvazione della stessa. La realizzazione della variante non comporta alcun impegno da parte dell'Amministrazione e le spese eventualmente sostenute restano, nel caso di mancata approvazione della variante, a carico del beneficiario.

La realizzazione di una variante non preventivamente ed espressamente autorizzata comporta, in ogni caso, il mancato riconoscimento delle spese afferenti alla suddetta variante, fermo restando che l'iniziativa progettuale realizzata conservi la sua funzionalità. In tale circostanza possono essere riconosciute le spese, approvate in sede di istruttoria e riportate nel quadro economico di cui all'Atto di concessione del sostegno, non interessate al progetto di variante. In caso contrario si procederà alla revoca dei benefici concessi.

La variante deve garantire, in ogni caso, il mantenimento dei requisiti di ammissibilità e il punteggio assegnati in fase di valutazione del Progetto.

Per quanto attiene ai lavori pubblici le varianti in corso d'opera sono concesse comunque nei limiti della normativa vigente in materia di lavori pubblici (D. Lgs n. 50/2016).

Per quanto concerne l'aumento dei prezzi di mercato ed il cambio di fornitore e della marca dell'attrezzatura non sono considerate varianti nel caso in cui interessano una quota non superiore al 10% del costo totale dell'operazione finanziata.

Non sono considerate varianti gli adeguamenti tecnici del progetto, ovvero modifiche riferite a particolari soluzioni esecutive o di dettaglio, ivi comprese l'adozione di soluzioni tecniche migliorative. Tali adeguamenti dovranno essere contenuti entro un importo non superiore al 5% delle singole categorie dei lavori del computo metrico ammesse e approvate, non dovranno comportare un aumento del costo totale dell'investimento ed in ogni caso non potranno oltrepassare la soglia del 10% rispetto al totale della spesa ammessa. Gli adeguamenti tecnici devono essere previamente comunicati dai beneficiari al GAL Ponte Lama s.c.ar.l..

Qualsiasi modifica degli assetti societari dovrà essere comunicata al GAL Ponte Lama s.c.ar.l. e all'Amministrazione regionale.

12. TEMPI DI ESECUZIONE E PROROGHE

L'avvio delle procedure di realizzazione dell'intervento dovrà iniziare in conformità al cronoprogramma presentato dal beneficiario.

Il beneficiario è tenuto a dare immediata comunicazione al GAL Ponte Lama s.c.ar.l. della data di inizio/avvio dei lavori.

All'interno del cronoprogramma dell'intervento dovranno essere previste anche tempistiche di massima per la ricezione delle autorizzazioni necessarie.

Il tempo massimo concesso per l'esecuzione degli interventi/attività finanziate, a decorrere dalla data di notifica dell'Atto di concessione del contributo adottato dalla competente struttura, è di **24 mesi**, così come previsto dalla Strategia di Sviluppo Locale del GAL Ponte Lama s.c.ar.l. 2014/2020 e relativo Piano di Azione Locale.

La verifica del rispetto del termine stabilito per l'esecuzione dei lavori sarà effettuata sulla base della documentazione probatoria presentata a corredo della domanda di pagamento.

L'investimento deve essere ultimato nei tempi fissati nel cronoprogramma, tale termine decorre dalla data di notifica del decreto di concessione, salvo eventuali proroghe autorizzate dall'Amministrazione.

Le richieste di proroga, redatte secondo lo schema di cui all'**Allegato C.10**, debitamente giustificate dal beneficiario e contenenti il nuovo cronogramma degli interventi nonché la relazione tecnica sullo stato di realizzazione dell'iniziativa (**oltre al supporto digitale in cui sia scansionata tutta la documentazione cartacea presentata**), dovranno essere trasmesse entro 60 giorni precedenti il termine fissato per la conclusione dei lavori, al GAL Ponte Lama s.c.ar.l..

Il GAL Ponte Lama s.c.ar.l. espleta un controllo preventivo amministrativo e trasmette tutta la documentazione all'Organismo Intermedio – Regione Puglia, il quale conduce le attività di verifica e controllo sulla richiesta di proroga e assume le decisioni.

La durata massima della proroga concedibile è pari a 6 mesi.

Potranno essere autorizzate ulteriori proroghe motivate da eventi eccezionali e comunque non imputabili al richiedente e debitamente documentate.

13. CONTROLLI SULLE OPERAZIONI

Preliminarmente a qualsiasi pagamento diverso dall'anticipo e sulla totalità dei progetti finanziati, l'Organismo Intermedio - Regione Puglia effettuerà il controllo di I livello, con il supporto del GAL.

Tale controllo comprende due fasi:

A. VERIFICA AMMINISTRATIVA

Tale fase consiste nell'acquisizione e nella verifica, con l'utilizzo delle apposite check-list, della documentazione presentata dal beneficiario a stato avanzamento e/o stato finale, che deve

comprendere la documentazione prevista nel Bando, fatta salva la possibilità del Responsabile del Procedimento Amministrativo di richiedere ulteriore documentazione. In funzione dell'Intervento di riferimento, l'attività può riguardare la verifica dei seguenti aspetti:

- la correttezza formale della richiesta di rimborso presentata dal beneficiario;
- la conformità con le condizioni di cui all'atto di ammissione;
- il periodo di ammissibilità delle spese;
- i requisiti per la titolarità del diritto al premio;
- il rispetto della normativa comunitaria, nazionale e regionale, anche in materia di appalti nel caso di beneficiari pubblici, secondo la tipologia di investimento;
- l'adeguatezza della documentazione.

In ambiti strettamente tecnici, quali il rispetto delle regole ambientali, i controlli di conformità e le relative autorizzazioni, può essere richiesto l'ausilio delle amministrazioni competenti, assicurandosi, in primo luogo, che il beneficiario abbia ottenuto le autorizzazioni richieste da parte delle amministrazioni in questione.
La verifica documentale prevede anche l'esame di eventuali irregolarità. Anche per questa fase può essere richiesto l'ausilio delle amministrazioni competenti per l'espressione di un parere.

La verifica riguarda, inoltre, la completezza e la regolarità della documentazione giustificativa della spesa (fatture o altra documentazione probante), che il pagamento sia supportato da documenti amministrativi e tecnici probanti e che lo stesso risulti ammissibile secondo quanto previsto dalla normativa comunitaria e nazionale.

B. VERIFICA IN LOCO

Le verifiche in loco consentono di accertare che le spese dichiarate dai beneficiari sono effettivamente eseguite e che i prodotti e i servizi cofinanziati sono stati forniti, eccezion fatta per la fornitura di quei beni e servizi di cui non è oggettivamente possibile il riscontro, nonché la funzionalità degli investimenti rispetto a quanto assentito in fase di ammissione e valutazione.

Le verifiche in loco possono essere effettuate sia su stati di avanzamento lavori che su saldi e dovranno interessare il 100% degli interventi finanziati dal FEAMP.

La verifica deve, in linea generale, essere comunicata al soggetto controllato, affinché quest'ultimo possa mettere a disposizione dei controllori il personale interessato (capo progetto, ingegnere, ragioniere, ecc.) e la documentazione utile (relazioni, studi, dossier finanziari, comprese fatture, ecc.). A tal fine è opportuno trasmettere al beneficiario una comunicazione, anche via e-mail, nella quale deve essere precisato:

- oggetto del controllo;
- sede e orario del controllo;
- soggetto/i incaricato/i del controllo;
- soggetti che devono essere presenti in fase di controllo (responsabile tecnico, responsabile amministrativo, ecc.);
- elenco della documentazione necessaria per poter effettuare il controllo che deve essere messa a disposizione degli incaricati del controllo ed eventualmente acquisita dagli stessi.

Al fine della vigilanza l'Organismo Intermedio – Regione Puglia e il GAL Ponte Lama s.c.ar.l. possono effettuare, se ritengono opportuno, controlli in itinere durante l'esecuzione degli interventi.

14. DECADENZA, RINUNCIA, REVOCA E RECUPERO DEL CONTRIBUTO

In fase successiva all'ammissione di una operazione a finanziamento, può essere dichiarata la decadenza, parziale o totale, dal sostegno. La decadenza può avvenire a seguito di comunicazione del beneficiario o per iniziativa dell'Organismo Intermedio – Regione Puglia, che la può rilevare sia in fase istruttoria (amministrativa e/o tecnica) e/o a seguito di controlli in loco, anche su segnalazione del GAL.

Comunque il sostegno concesso decade nel caso in cui il beneficiario non dimostri entro 9 mesi dalla data del provvedimento di concessione o 3 mesi dalla data del provvedimento di liquidazione dell'anticipazione, l'attuazione del progetto ammesso nel seguente modo: documenti spesa di almeno il 20% della spesa ammessa.

La rinuncia volontaria (recesso) al mantenimento di una o più operazioni per le quali è stata presentata una richiesta di contributo/aiuto è possibile laddove circostanze intervenute successivamente alla proposizione della domanda stessa rendano oggettivamente impossibile la realizzazione dell'intervento per causa non imputabile al beneficiario del finanziamento.

La rinuncia comporta la decadenza totale dall'aiuto ed il recupero delle somme già erogate, maggiorate degli interessi legali.

L'istanza di rinuncia, redatta secondo lo schema di cui all'**Allegato C.11**, deve essere presentata dal beneficiario al GAL Ponte Lama s.c.ar.l..

Il recesso dagli impegni assunti con la domanda è possibile in qualsiasi momento del periodo d'impegno.

Non è ammessa la rinuncia nel caso in cui l'ufficio istruttore abbia comunicato al beneficiario la presenza di irregolarità nella domanda o nel caso in cui sia stata avviata la procedura per la pronunzia della decadenza dagli aiuti. La rinuncia non è, altresì, consentita qualora al beneficiario sia stato comunicato lo svolgimento di un controllo in loco.

Il contributo, previa notifica, è revocato in tutto o in parte nei seguenti casi:

- le spese sostenute dal beneficiario sono inferiori al 70% dell'importo totale ammesso o comunque nel caso di non funzionalità dell'investimento, verificata in sede accertamento finale;
- in caso di varianti non autorizzate se il progetto non risponde ai requisiti di ammissibilità per i quali è stato ammesso e/o se la spesa sostenuta, al netto di quella sostenuta per la variante non autorizzata, risulta inferiore al 70% del totale dell'importo ammesso;
- violazione dell'obbligo di conforme realizzazione dell'intervento ammesso a contributo, fatta salva la disciplina delle varianti;
- per non raggiungimento del punteggio, in fase di verifica, di 1 punto con almeno due parametri di cui alla Tabella dei Criteri di selezione di cui all'art. 7 Parte Specifica dell'Avviso;
- per ricollocazione del progetto in una posizione non utile della graduatoria derivante dalla mancata conferma del punteggio assegnato in fase di valutazione;
- per la mancata realizzazione del progetto d'investimento entro i termini previsti;
- per difformità del progetto realizzato rispetto a quanto previsto nell'atto di concessione ovvero per esito negativo dei controlli;

- per violazione della normativa europea, nazionale e regionale applicabile per la quale è prevista la decadenza dai benefici pubblici.

A seguito del provvedimento di revoca si procederà al recupero delle somme eventualmente già liquidate, anche attraverso la decurtazione di somme di pari importo dovute ai beneficiari per effetto di altri provvedimenti di concessione. Le somme da restituire/recuperare, a qualsiasi titolo, verranno gravate delle maggiorazioni di legge. Il termine previsto per la restituzione di somme, a qualsiasi titolo dovute, è fissato in 60 giorni dalla data di notifica del provvedimento di revoca con il quale si dispone la restituzione stessa. Decorso inutilmente tale termine sarà dato corso alla fase di esecuzione forzata.

Eventuali ulteriori responsabilità civili, penali e/o amministrative saranno denunciate alle Autorità competenti secondo quanto previsto dalle norme vigenti.

15. INFORMAZIONI E COMUNICAZIONE SUL SOSTEGNO FORNITO

È obbligo del beneficiario, in taluni casi, mettere in atto azioni di informazione e comunicazione così come disciplinate dall'allegato XII *Informazioni e comunicazione sul sostegno fornito dai fondi* del Reg. (UE) 1303/2013.

In particolare i commi 1, 2 e 5 del paragrafo 2.2. *Responsabilità dei beneficiari* del citato regolamento disciplinano le modalità di attuazione di tali azioni, come di seguito riportato:

1. Tutte le misure di informazione e di comunicazione a cura del beneficiario riconoscono il sostegno dei fondi all'operazione, riportando:
   a. l'*emblema dell'Unione*, conformemente alle caratteristiche tecniche stabilite nell'atto di attuazione adottato dalla Commissione ai sensi dell'articolo 115, paragrafo 4, insieme a un riferimento all'Unione;
   b. un *riferimento al fondo o ai fondi* che sostengono l'operazione. Nel caso di un'informazione o una misura di comunicazione collegata a un'operazione o a diverse operazioni cofinanziate da più di un fondo, il riferimento di cui alla lettera b) può essere sostituito da un riferimento ai fondi SIE.
2. Durante l'attuazione di un'operazione, il beneficiario informa il pubblico sul sostegno ottenuto dai fondi:
   a. fornendo, sul sito web del beneficiario, ove questo esista, una breve descrizione dell'operazione, in proporzione al livello del sostegno, compresi le finalità e i risultati, ed evidenziando il sostegno finanziario ricevuto dall'Unione;
   b. collocando almeno un poster con informazioni sul progetto (formato minimo A3), che indichi il sostegno finanziario dell'Unione, in un luogo facilmente visibile al pubblico, come l'area d'ingresso di un edificio.
3. Entro tre mesi dal completamento di un'operazione, il beneficiario espone una targa permanente o un cartellone pubblicitario di notevoli dimensioni in un luogo facilmente visibile al pubblico per ogni operazione che soddisfi contemporaneamente i seguenti criteri:
   a. il sostegno pubblico complessivo per l'operazione supera 500.000,00 euro;

b. l'operazione consiste nell'acquisto di un oggetto fisico o nel finanziamento di un'infrastruttura o di operazioni di costruzione.

La targa o cartellone indica il nome e l'obiettivo principale dell'operazione. Esso è preparato conformemente alle caratteristiche tecniche adottate dalla Commissione ai sensi dell'articolo 115, paragrafo 4.5.

16. VINCOLI DI NON ALIENABILITÀ E DI DESTINAZIONE – IMPEGNI EX POST

In ottemperanza a quanto indicato all'art. 71 del Reg. (UE) n. 1303/2013 è stabilito che per un'operazione che comporta investimenti in infrastrutture o investimenti produttivi, i beni oggetto di finanziamento sono sottoposti ai seguenti vincoli di destinazione e di alienabilità:

a. le imbarcazioni da pesca non possono essere cedute fuori dall'Unione Europea o destinate a fini diversi dalla pesca entro i successivi 5 (cinque) anni. Detto vincolo deve essere annotato, a cura degli Uffici Marittimi competenti, sull'estratto matricolare ovvero sul Registro Navi Minori e Galleggianti, al fine di consentire la maggiore trasparenza possibile sugli obblighi e vincoli legati al peschereccio agevolato dalle misure del FEAMP.
b. la vendita di nuovi impianti o la cessione di impianti ammodernati non è consentita prima di un periodo di 5 (cinque) anni dalla data di liquidazione del saldo effettuata dall'Amministrazione;
c. la gestione e la manutenzione delle opere realizzate deve essere assicurata per almeno 5 (cinque) anni, a far data dalla liquidazione del saldo effettuata dall'Amministrazione;
d. *non è consentita la variazione d'uso* delle imbarcazioni asservite ad impianti di acquacoltura e/o di quelle imbarcazioni acquistate ai fini della diversificazione in favore di attività di pesca professionale;
e. il cambio di destinazione degli impianti finanziati non è consentito prima di un periodo di 5 (cinque) anni, pertanto l'immobile e/o la struttura deve essere utilizzata esclusivamente per le finalità dell'operazione e si dovrà mantenere l'uso degli stessi beni immobili per le stesse finalità per 5 (cinque) anni a far data dal decreto di liquidazione del saldo;
f. mantenere la destinazione d'uso degli investimenti finanziati, per almeno 5 (cinque) anni a far data dalla liquidazione del saldo effettuata dall'Amministrazione;
g. non è consentita alcuna modifica sostanziale che alteri la natura, gli obiettivi o le condizioni di attuazione dell'operazione, con il risultato di compromettere gli obiettivi originari.

In caso di cessione, preventivamente autorizzata, prima del periodo indicato, il beneficiario è tenuto alla restituzione di parte o dell'intero contributo erogato, maggiorato degli interessi legali.

Si precisa che nel caso di un'operazione che preveda un investimento in infrastrutture ovvero un investimento produttivo, il contributo fornito è rimborsato laddove, entro **dieci anni** dal pagamento finale al beneficiario, l'attività produttiva sia soggetta a delocalizzazione al di fuori dell'Unione, salvo nel caso in cui il beneficiario sia una PMI. Qualora il contributo fornito dai fondi SIE assuma la forma di aiuto di Stato, il periodo di dieci anni è sostituito dalla scadenza applicabile conformemente alle norme in materia di aiuti di Stato.

In caso di cessione, non preventivamente autorizzata, il beneficiario è tenuto alla restituzione dell'intero contributo, maggiorato degli interessi legali.

Nel caso in cui il beneficiario richiede di sostituire il bene acquistato con il contributo comunitario prima della scadenza del termine dei 5 anni dalla data di saldo, deve presentare richiesta motivata di autorizzazione all'Organismo Intermedio – Regione Puglia.

In caso di fallimento o procedura di concordato preventivo l'Amministrazione provvederà ad avanzare richiesta di iscrizione nell'elenco dei creditori.

17. RICORSI AMMINISTRATIVI

Fatte salve le possibili azioni di partecipazione al procedimento amministrativo che possono essere esperite dagli istanti, nei modi e nei tempi previsti dalla legge 241/1990, avverso gli atti con rilevanza esterna è data facoltà all'interessato di avvalersi del diritto di presentare ricorso secondo le modalità di seguito indicate:

A) CONTESTAZIONI PER MANCATO ACCOGLIMENTO O FINANZIAMENTO DELLA DOMANDA

Contro il mancato accoglimento o finanziamento della domanda, al soggetto interessato è data facoltà di esperire le seguenti forme alternative di ricorso, come indicato nel provvedimento di concessione dei contributi notificati:

1. ricorso giurisdizionale al TAR competente entro 60 giorni dal ricevimento della comunicazione;
2. ricorso al Capo dello Stato entro 120 giorni dal ricevimento della comunicazione.

B) CONTESTAZIONI PER PROVVEDIMENTI DI DECADENZA O DI RIDUZIONE DEL CONTRIBUTO

Contro i provvedimenti di decadenza o di riduzione del contributo, emanati a seguito dell'effettuazione di controlli, al soggetto interessato è data facoltà di esperire:

1. ricorso al Giudice Ordinario entro i termini di prescrizione previsti dal Codice di procedura Civile, come indicato nel provvedimento di concessione dei contributi notificati;
2. ricorso straordinario al Capo dello Stato entro 120 giorni dal ricevimento della comunicazione.

Fatta salva la possibilità dell'amministrazione regionale di intervenire sui propri atti amministrativi in autotutela, come previsto dalla legge 241/1990, anche il beneficiario può presentare una richiesta di autotutela segnalando all'Amministrazione l'errore in cui essa è caduta, sollecitandola a riconsiderare la legittimità del proprio atto e, eventualmente, ad annullarlo.
La presentazione di una richiesta in autotutela non garantisce l'accoglimento dell'istanza stessa, né sospende i termini del ricorso al giudice contro l'atto viziato.

18. RINVIO

Per quanto non espressamente previsto, si rinvia al:

- PO FEAMP 2014/2020;
- SSL 2014/2020 del GAL Ponte Lama s.c.ar.l.;
- alle Disposizioni Procedurali, alle Disposizioni Attuative - Parte B Specifiche;
- Linee Guida per l'ammissibilità delle spese del FEAMP 2014-2020;
- Manuale delle Procedure e dei Controlli del FEAMP 2014/2020 – Disposizioni Procedurali dell'Organismo Intermedio Regione Puglia – seconda versione, approvato con Determinazione

del Dirigente della Sezione Attuazione dei Programmi Comunitari per l'Agricoltura e la Pesca n. 76 del 16/05/2018, pubblicata sul BURP n. 71 del 24/05/2018.

- Disposizioni attuative generali delle Misure 4.63 (Attuazione di strategie di sviluppo locale di tipo partecipativo), e Misura 4.64 (Attività di cooperazione) e integrazione del Manuale delle procedure e dei controlli – Disposizioni procedurali dell'Organismo Intermedio Regione Puglia;
- Vigente normativa comunitaria, nazionale e regionale di settore.

Il rinvio agli atti comunitari, alle leggi e ai regolamenti contenuto nelle presenti Disposizioni, si intende effettuato al testo vigente dei medesimi, comprensivo delle modifiche ed integrazioni intervenute successivamente alla loro emanazione.

19. ENTRATA IN VIGORE

Le presenti Disposizioni entrano in vigore il giorno successivo a quello della pubblicazione sul B.U.R.P.

UNIONE EUROPEA

REPUBBLICA ITALIANA

REGIONE PUGLIA

GAL PONTE LAMA

PO FEAMP
ITALIA 2014/2020

PRIORITÀ 4
AUMENTARE L'OCCUPAZIONE E LA COESIONE TERRITORIALE
MISURA 4.63
ATTUAZIONE DI STRATEGIE DI SVILUPPO LOCALE DI TIPO PARTECIPATIVO
ART. 63 DEL REG. (UE) N. 508/2014

STRATEGIA DI SVILUPPO LOCALE 2014 – 2020
GAL PONTE LAMA s.c.ar.l.

AZIONE 1 – SETTORI PRODUTTIVI INTELLIGENTI E SOSTENIBILI
INTERVENTO 1.3 - PROMUOVERE L'INNOVAZIONE E LO SVILUPPO SOSTENIBILE DELLA PESCA

DISPOSIZIONI ATTUATIVE DELL'INTERVENTO
PARTE B - SPECIFICHE

APPROVATO DAL CONSIGLIO DI AMMINISTRAZIONE NELLA SEDUTA DEL 25/09/2018

INDICE

1. INTERVENTO 3
1.1 DESCRIZIONE TECNICA DELL'INTERVENTO 3
1.2 DESCRIZIONE DEGLI OBIETTIVI DELL'INTERVENTO 3
1.3 CRITERI DI AMMISSIBILITÀ 3
1.4 INTERVENTI AMMISSIBILI 4
2. CATEGORIE DI SPESA AMMISSIBILI 5
3. VINCOLI E LIMITAZIONI (TIPOLOGIE DI SPESE ESCLUSE) 6
4. IMPEGNI ED OBBLIGHI DEL BENEFICIARIO, CONTROLLI E MONITORAGGIO 7
5. DOCUMENTAZIONE SPECIFICA RICHIESTA PER LA MISURA 8
6. LOCALIZZAZIONE 8
7. CRITERI DI SELEZIONE 9
8. INTENSITÀ DELL'AIUTO 10

1. INTERVENTO

Il presente Intervento può essere attivato esclusivamente mediante procedura a "regia".

1.1 Descrizione tecnica dell'Intervento

FONDO EUROPEO PER GLI AFFARI MARITTIMI E LA PESCA	
MISURA 4.63 - ATTUAZIONE DI STRATEGIE DI SVILUPPO LOCALE DI TIPO PARTECIPATIVO	
STRATEGIA DI SVILUPPO LOCALE (SSL) 2014-2020 GAL PONTE LAMA S.C.AR.L.	
RIFERIMENTO NORMATIVO	Reg. (UE) 508/2014, art. 63, lett. a), art. 27, comma 1, lett. b) e c) e art. 29 comma 1, lett. a)
AZIONE	Azione 1 – Settori produttivi intelligenti e sostenibili
INTERVENTO	Intervento 1.3 - Promuovere l'innovazione e lo sviluppo sostenibile della pesca
FINALITÀ	Guidare e accompagnare il settore della pesca dell'area GAL al complesso percorso di adeguamento ai nuovi scenari previsti dalla Politica Comune della Pesca (PCP) e dai mercati di riferimento, attraverso il sostegno alla realizzazione di un *hub* della Pesca
BENEFICIARI	Associazioni locali del settore della pesca professionale in collaborazione con Enti di formazione accreditati Gli Interventi di cui al presente Avviso sono svolti in ATI/ATS.

1.2 Descrizione degli Obiettivi dell'Intervento

L'Intervento 1.3 prevede investimenti per la realizzazione di un *hub* della Pesca.

Gli obiettivi perseguiti dal presente Intervento sono riconducibili allo sviluppo delle competenze tecniche e professionali degli operatori del settore della pesca, attraverso virtuosi percorsi formativi e azioni informative nonché a migliorare la redditività e la competitività del comparto, permettendo agli operatori di avvalersi di servizi di consulenza utili a migliorare la gestione sostenibile e le *performance* economiche e ambientali della loro attività di impresa.

L'Intervento sostiene, quindi, investimenti in grado di guidare e accompagnare il settore della pesca dell'area GAL al complesso percorso di adeguamento ai nuovi scenari previsti dalla Politica Comune della Pesca (PCP) e dai mercati di riferimento, attraverso il sostegno alla realizzazione di un *hub* della Pesca.

1.3 Criteri di ammissibilità

Si riportano di seguito i criteri di ammissibilità specifici dell'Intervento:

OPERAZIONE A REGIA
SOGGETTI AMMISSIBILI A COFINANZIAMENTO
Associazioni locali del settore della pesca professionale in collaborazione con Enti di formazione accreditati
CRITERI GENERALI DI AMMISSIBILITÀ

OPERAZIONE A REGIA
Applicazione del CCNL di riferimento nel caso in cui il richiedente utilizzi personale dipendente e rispetto della Legge Regionale 26 ottobre 2006, n. 28 "Disciplina in materia di contrasto al lavoro non regolare" e del Regolamento Regionale 27 novembre 2009, n. 31
Il richiedente non rientra tra i casi di esclusione di cui all'art. 106 del Reg. (UE) n. 966 del 2012
CRITERI DI AMMISSIBILITÀ ATTINENTI AL SOGGETTO RICHIEDENTE
Il richiedente non rientra nei casi di inammissibilità previsti dai paragrafi 1 e 3 dell'art. 10 del Reg. (UE) n. 508/2014 (ai sensi del paragrafo 5 del medesimo articolo)
CRITERI DI AMMISSIBILITÀ RELATIVI ALL'OPERAZIONE
Le operazioni devono essere localizzate nel territorio di competenza del GAL Ponte Lama, coincidente con i Comuni di Bisceglie, Molfetta e Trani

Si precisa che per "**operazione portata materialmente a termine o completamente attuata**" di cui al paragrafo 6 dell'art. 65 del Reg. (UE) n. 1303/2013 si intende un'operazione **il cui stato di esecuzione materiale e/o finanziario**, alla data di presentazione della domanda di sostegno a valere sul presente Avviso, **è superiore al 70% dell'importo complessivo previsto per la stessa**.

Non sono ammissibili al cofinanziamento:

- i soggetti già destinatari di finanziamenti precedentemente concessi dalla Regione Puglia a valere sul Programma FEP 2007/2013 che, alla data di presentazione dell'istanza, risultino debitori, sulla base di provvedimenti definitivi di revoca dei benefici concessi;
- le imprese che abbiano già usufruito di un finanziamento per le stesse opere, lavori e attrezzature nei cinque (5) anni precedenti la data di presentazione della domanda di finanziamento;

1.4 Interventi ammissibili

Sono ritenuti ammissibili interventi riguardanti investimenti per la realizzazione di un *hub* della Pesca.

L'*hub* della Pesca dovrà attivare, a favore degli operatori della pesca dell'area GAL, percorsi formativi e azioni di informazione che affrontino tutte le seguenti tematiche:

1. Utilizzo delle Tecnologie dell'Informazione e Comunicazione (TIC) nei processi produttivi e di commercializzazione;
2. Sicurezza del lavoro a bordo delle navi da pesca e per le operazioni a terra;
3. Igiene, salute, sicurezza alimentare e qualità nei processi produttivi e di commercializzazione;
4. Qualificazione e riqualificazione professionale (es. acquacoltura, pescaturismo, ittiturismo, etc.);
5. Formazione sulla creazione e gestione dell'impresa, in particolare per i giovani e le donne (considerato che, nell'area GAL, le donne partecipano attivamente alla gestione dell'attività di impresa);
6. Sostenibilità ambientale dell'attività di pesca (es. efficienza energetica, rifiuti, rigetti, etc.).

A supporto di tali attività, l'*hub* della Pesca dovrà erogare servizi di consulenza (prestazioni tecnico-professionali) a favore degli operatori del settore della pesca, che verteranno sui seguenti elementi:

1. Prestazioni di consulenza professionali sulle strategie aziendali e di mercato, resi in compatibilità con gli obiettivi di sostenibilità ambientale e socio economica perseguiti dalla PCP;

2. Prestazioni di consulenza professionali in materia di tracciabilità ed etichettatura dei prodotti ittici;
3. Prestazioni di consulenza professionale in tema di sostenibilità ambientale dell'attività di pesca;
4. Assistenza tecnica per agevolare il passaggio generazionale in azienda.

2. CATEGORIE DI SPESA AMMISSIBILI

Le categorie di spese ammissibili riguardano:

- investimenti in programmi informatici e acquisizione di brevetti, licenze necessari alla realizzazione del progetto;
- opere civili e/o impiantistiche di adeguamento di beni immobili strettamente connesse allo svolgimento dell'attività;
- noleggio di attrezzature e acquisto di materiale didattico;
- acquisto di materiale di consumo per esercitazioni;
- affitto e noleggio di aule e strutture didattiche;
- progettazione e produzione di supporti didattici e divulgativi.
- retribuzioni e oneri del personale dipendente;
- spese per consulenze di tipo specifico e/o specialistico;
- spese per la costituzione di ATI/ATS;
- viaggi e trasferte del personale non amministrativo;
- creazione e/o implementazione di siti internet;
- acquisto di arredi, macchinari e/o attrezzature necessari alla realizzazione del progetto;
- costi di diffusione per la pubblicizzazione e promozione del progetto: elaborazione report, materiali di diffusione (pubblicazioni finali e pubblicità), incontri e seminari (locazioni e utenze, noleggi e leasing di attrezzature, altri servizi di supporto quali allestimenti, interpretariato, animazione, spazi pubblicitari, ecc.);
- IVA nel rispetto di quanto disposto dal Reg. (UE) n. 1303/2013 [art. 37 co. 11].

Tutte le voci di spesa devono essere debitamente giustificate da fatture quietanzate o altro documento avente forza probante equivalente.

In sede di accertamento dello stato finale dei lavori, l'importo massimo delle spese generali sostenute è ricondotto alla percentuale indicata in base alla spesa effettivamente sostenuta e ritenuta ammissibile.

Le spese generali collegate all'operazione finanziata e necessarie per la sua preparazione o esecuzione, disciplinate nel *documento Linee Guida per l'ammissibilità delle Spese del PO FEAMP 2014/2020* (Spese Generali, paragrafo 7.1.1.13), sono ammissibili a cofinanziamento fino ad una percentuale massima del 12% dell'importo totale ammesso.
Segue una lista indicativa e non esaustiva delle spese generali relative al presente Intervento:

- spese per la tenuta del C/C appositamente aperto e dedicato all'operazione;
- le spese (ove pertinenti) per consulenza tecnica e finanziaria, le spese per consulenze legali, le parcelle notarili e le spese relative a perizie tecniche o finanziarie:
  - se direttamente connesse all'operazione cofinanziata e necessarie per la sua preparazione o realizzazione;
  - se comprovate da adeguata documentazione contabile;

- le spese per garanzie fideiussorie, se tali garanzie sono previste dalle normative vigenti o da prescrizioni dell'Autorità di gestione.

Nell'ambito delle spese generali per la consulenza tecnica e finanziaria, perizie tecniche o finanziarie, ai fini della verifica sulla congruità di tali costi, è necessaria la presentazione di **tre preventivi di spesa confrontabili**, prodotti da soggetti indipendenti. Ferma restando la libera scelta della ditta tra i preventivi trasmessi, l'importo del preventivo più basso corrisponderà alla spesa ammissibile.

Per quanto non esplicitamente riportato nel presente documento in tema di spese ammissibili, si rimanda a quanto previsto nelle "*Linee guida per l'ammissibilità delle spese del Programma Operativo FEAMP 2014/2020*".

3. VINCOLI E LIMITAZIONI (TIPOLOGIE DI SPESE ESCLUSE)

Tenuto conto di quanto previsto nelle Linee guida per l'ammissibilità delle spese del Programma Operativo FEAMP 2014/2020, **non sono eleggibili**, in generale, le spese:

- che non rientrano nelle categorie previste dall'Intervento;
- presentate oltre il termine previsto per la rendicontazione;
- quietanzate successivamente alla scadenza dei termini previsti per la rendicontazione.

Non sono ammesse, pertanto, a rendicontazione le spese relative a:

1. beni e servizi forniti da società controllate e/o collegate e/o con assetti proprietari sostanzialmente coincidenti;
2. industrializzazione dei prototipi e dei progetti sviluppati;
3. adeguamenti a obblighi di legge: gli interventi del progetto devono essere aggiuntivi e di ulteriore miglioramento rispetto ai limiti di legge e alle norme vigenti;
4. acquisto di macchinari e impianti di produzione se non espressamente e direttamente finalizzati al raggiungimento degli obiettivi del progetto;
5. costi per la manutenzione ordinaria e per le riparazioni (a esclusione delle spese di pulizia straordinaria necessarie alla realizzazione degli interventi di progetto);
6. servizi continuativi, periodici o connessi alle normali spese di funzionamento dell'impresa (come la consulenza fiscale ordinaria, i servizi regolari di consulenza legale e le spese di pubblicità);
7. realizzazione di opere tramite commesse interne;
8. consulenze, servizi e prodotti fornite da soci;
9. tutte le spese che hanno una funzionalità solo indiretta al progetto e/o riconducibili a normali attività funzionali del beneficiario;
10. acquisto di impianti, macchinari, attrezzature usati (fatto salvo quanto previsto dalle "*Linee guida per l'ammissibilità delle spese del Programma Operativo FEAMP 2014/2020",* in tema di "*Acquisto di materiale usato")*;
11. opere provvisorie non direttamente connesse all'esecuzione del progetto;
12. software non specialistico e non connesso all'attività del progetto;
13. spese di perfezionamento e di costituzione di prestiti;
14. oneri finanziari di qualsiasi natura sostenuti per il finanziamento del progetto;
15. oneri riconducibili a revisioni prezzi o addizionali per inflazione;

16. nel caso di acquisto con *leasing*, i costi connessi al contratto (garanzia del concedente, costi di rifinanziamento degli interessi, spese generali, ecc.);
17. spese relative ad opere in sub-appalto per operazioni diverse da quelle realizzate da Enti Pubblici e da tutti i soggetti previsti dal D. Lgs. del 18 aprile 2016 n. 50;
18. materiali di consumo connessi all'attività ordinaria del beneficiario e per i quali non sia dimostrata l'inerenza alle operazioni finanziate;
19. tributi o oneri (in particolare le imposte dirette e i contributi per la previdenza sociale su stipendi e salari) che derivano dal cofinanziamento FEAMP, a meno che essi non siano effettivamente e definitivamente sostenuti dal beneficiario finale;
20. spese di consulenza per finanziamenti e rappresentanza presso le pubbliche amministrazioni;
21. spese inerenti operazioni materialmente concluse alla data di presentazione della domanda di sostegno.

Ai sensi dell'art. 11 del Reg. (UE) n. 508/2014, non sono ammissibili al sostegno FEAMP:

a) gli interventi che aumentano la capacità di pesca di una nave o le attrezzature che aumentano la capacità di un peschereccio di individuare pesce.
b) la costruzione di nuovi pescherecci o importazione di pescherecci;
c) l'arresto temporaneo o permanente delle attività di pesca, salvo diversa disposizione specifica del presente regolamento;
d) la pesca sperimentale;
e) il trasferimento di proprietà di un'impresa;
f) il ripopolamento diretto, salvo se esplicitamente previsto come misura di conservazione da un atto giuridico dell'Unione o nel caso di ripopolamento sperimentale.

Secondo quanto previsto dall'art. 69 par. 3 del Reg. (UE) 1303/2013, e relativamente al presente Intervento, non sono ammissibili a contributo i seguenti costi:

a) interessi passivi, a eccezione di quelli relativi a sovvenzioni concesse sotto forma di abbuono d'interessi o di un bonifico sulla commissione di garanzia;
b) imposta sul valore aggiunto salvo nei casi in cui non sia recuperabile a norma della normativa nazionale sull'IVA.

4. IMPEGNI ED OBBLIGHI DEL BENEFICIARIO, CONTROLLI E MONITORAGGIO

Il beneficiario è tenuto a realizzare l'iniziativa in conformità con il progetto approvato anche con riferimento alle risorse umane utilizzate.
Il beneficiario è tenuto al rispetto dei seguenti impegni ed obblighi:

- rispettare la normativa comunitaria, nazionale e regionale;
- assicurare il proprio supporto per le verifiche e i sopralluoghi che il GAL Ponte Lama s.c.ar.l. e l'Amministrazione riterrà di effettuare nonché di assicurare l'accesso ad ogni altro documento che questa riterrà utile acquisire ai fini dell'accertamento;
- assicurare l'accesso ai luoghi dove insistono gli impianti, i macchinari e le attrezzature interessate dall'intervento sui quali il GAL Ponte Lama s.c.ar.l. e l'Amministrazione provvederà ad effettuare gli opportuni accertamenti;
- rispettare le norme in materia di sicurezza sui luoghi di lavoro (D. Lgs. n. 81/2008);

- rispettare il CCNL di riferimento nonché la Legge Regionale 26 ottobre 2006, n. 28 "Disciplina in materia di contrasto al lavoro non regolare" e il Regolamento Regionale 27 novembre 2009, n. 31;
- utilizzare il sostegno in conformità agli scopi previsti dal progetto finanziato;
- fornire tutti i dati e le informazioni necessarie al GAL Ponte Lama s.c.ar.l. e all'Amministrazione per monitorare il progetto e il suo avanzamento dal punto di vista fisico, finanziario e procedurale;
- realizzare le opere e/o acquistare le dotazioni nei tempi che consentano il raggiungimento della finalità dell'Intervento, in conformità alle prescrizioni contenute nell'Atto di Concessione, fatta salva l'eventuale proroga concessa ovvero le cause di forza maggiore;
- rispettare il vincolo di destinazione, fatti salvi i casi di forza maggiore, per gli investimenti materiali;
- presentare, in sede di Domanda di pagamento per SAL o SALDO la documentazione richiesta.

Ai fini della Stabilità delle Operazioni di cui all'art. 71 del Reg. (UE) 1303/2013, si rimanda a quanto previsto dall'art. 17 delle Disposizioni di Attuazione dell'Intervento Parte A – GENERALE.

Eventuali ulteriori obblighi a carico del beneficiario saranno elencati nell'Atto di concessione del contributo.

5. DOCUMENTAZIONE SPECIFICA RICHIESTA PER LA MISURA

Ai fini della presentazione della domanda, la documentazione da presentare è indicata all'art. 9 delle Disposizioni di Attuazione dell'Intervento Parte A – GENERALE.

In aggiunta agli elementi di cui sopra il beneficiario deve presentare:

- copia degli ultimi 2 bilanci approvati e depositati prima della presentazione della domanda o, in assenza di tale obbligo, copia delle ultime due dichiarazioni fiscali presentate (Mod. UNICO) e delle ultime due dichiarazioni annuali IVA. Tale documentazione non è obbligatoria per le aziende di nuova costituzione;
- autorizzazioni nel caso di interventi edilizi (ristrutturazioni di locali), *ove pertinente*;
- titoli abilitativi/autorizzativi/concessori previsti per gli interventi in progetto, *ove pertinente*. Qualora non in possesso alla data di presentazione della domanda di sostegno, detti titoli dovranno essere obbligatoriamente presentati entro 3 (**tre) mesi** dalla data dell'atto di concessione degli aiuti, **pena la decadenza dagli aiuti concessi e il recupero delle somme eventualmente erogate**.

Tutta la documentazione, per cui sia prevista la prestazione di un professionista, si intende sottoscritta da tecnici regolarmente abilitati e iscritti ai rispettivi Albi professionali.

6. LOCALIZZAZIONE

Gli interventi dovranno essere localizzati nell'area territoriale di competenza del GAL Ponte Lama s.c.ar.l. coincidente con i territori dei Comuni di Bisceglie, Molfetta e Trani.

7. CRITERI DI SELEZIONE

Si riportano di seguito i criteri di selezione specifici dell'Intervento:

OPERAZIONE A REGIA				
N.	**CRITERI DI SELEZIONE DELLE OPERAZIONI**	**COEFFICIENTE C (0<C<1)**	**PESO (PS)**	**PUNTEGGIO P=C*PS**
CRITERI SPECIFICI DEL RICHIEDENTE				
R1	Pertinenza del Partenariato Valutazione della composizione del partenariato in termini di pertinenza, complementarietà e ruoli dei partner, in relazione agli obiettivi e attività di progetto	C=1 Ottimo C=0,75 Buono C=0,50 Sufficiente C=0 Insufficiente	10	
CRITERI RELATIVI ALL'OPERAZIONE				
O1	Chiarezza, completezza e qualità del Progetto Il Progetto definisce in maniera precisa i suoi obiettivi che devono essere coerenti con gli obiettivi previsti da Bando. Le attività da intraprendere sono chiaramente evidenziate, articolate e sistematizzate in un Work Plan, in cui per ogni WP vengono identificati indicatori di realizzazione e di risultato e risorse necessarie. Il Piano finanziario sarà valutato in termini di congruità dei costi rispetto alle risorse impiegate e agli indicatori di realizzazione. Il Piano dovrà dimostrare una corretta ripartizione dei costi tra i partner coinvolti	C=1 Ottimo C=0,75 Buono C=0,50 Sufficiente C=0 Insufficiente	30	
O2	Qualità delle modalità di gestione e funzionamento Il Progetto descrive chiaramente il programma, le modalità di gestione e funzionamento, per anni successivi la chiusura del programma FEAMP 2014-2020, tali da rendere efficiente e durabile l'investimento da realizzare	C=1 Ottimo C=0,75 Buono C=0,50 Sufficiente C=0 Insufficiente	10	
O3	Metodologie formative e informative Le attività formative e informative devono descrivere puntualmente le metodologie adottate; queste verranno valutate in base all'adeguatezza del metodo didattico e delle specifiche tecniche rispetto alle tematiche trattate	C=1 Ottimo C=0,75 Buono C=0,50 Sufficiente C=0 Insufficiente	20	
O4	Qualità delle risorse umane impiegate La competenza delle risorse umane impiegate nel Progetto sarà valutata attraverso la verifica delle qualifiche e delle competenze dei soggetti coinvolti nelle attività e servizi da sviluppar in base alle tematiche trattate, attraverso i curricula	C=1 Ottimo C=0,75 Buono C=0,50 Sufficiente C=0 Insufficiente	20	

Il punteggio (P) derivante da ognuno dei parametri adottati e attribuibile all'operazione sarà pari al prodotto tra il "peso" (Ps) dello stesso, compreso tra 0 e 100, e i coefficienti adimensionali (C) il cui valore, compreso tra 0 e 1, esprime la presenza/assenza di un determinato requisito o il grado di soddisfacimento dello stesso; il valore del coefficiente (C) dovrà essere approssimato alla seconda cifra decimale. La stessa approssimazione si applicherà al punteggio (P).

La domanda di sostegno sarà selezionata ed inserita nella relativa graduatoria di merito esclusivamente nel caso in cui raggiunga un punteggio minimo pari a **40 da raggiungere con almeno due criteri**.

In caso di *ex-aequo*, ovvero nei casi di parità di punteggio conseguito tra due o più operazioni, si applicherà il criterio del costo totale minore.

8. INTENSITÀ DELL'AIUTO

L'Intervento prevede un'intensità massima dell'aiuto pubblico pari al 100% delle spese ammesse a finanziamento, coerentemente con la Strategia di Sviluppo Locale approvata.

UNIONE EUROPEA REPUBBLICA ITALIANA REGIONE PUGLIA

PO FEAMP
ITALIA 2014/2020

STRATEGIA DI SVILUPPO LOCALE 2014 – 2020
GALPONTE LAMA s.c.ar.l.

AZIONE 1 – SETTORI PRODUTTIVI INTELLIGENTI E SOSTENIBILI
INTERVENTO 1.3 - PROMUOVERE L'INNOVAZIONE E LO SVILUPPO SOSTENIBILE DELLA PESCA

PARTE C - MODULISTICA

APPROVATO DAL CONSIGLIO DI AMMINISTRAZIONE NELLA SEDUTA DEL 25/09/2018

UNIONE EUROPEA

REPUBBLICA ITALIANA

REGIONE PUGLIA

GAL PONTE LAMA

PO FEAMP
ITALIA 2014/2020

MODELLO ATTUATIVO DEL GAL PONTE LAMA s.c.ar.l.

ALLEGATO C.1
SCHEMA DOMANDA DI SOSTEGNO

MODELLO ATTUATIVO DEL GALPONTE LAMA S.C.AR.L.
ALLEGATO 1 – SCHEMA DOMANDA DI SOSTEGNO
PO FEAMP 2014/2020

PROTOCOLLO:	**DOMANDA DI SOSTEGNO – PO FEAMP 2014/2020** **SSL 2014/2020 GAL PONTE LAMA s.c.ar.l.** REGG. (UE) n. 1303/2013 e n. 508/2014 AZIONE: 1 INTERVENTO: 1.3
Organismo Intermedio Regione PUGLIA **GAL PONTE LAMA s.c.ar.l.**	

☐ Domandainiziale ☐ Domanda di rettifica della domanda n. ____

TIPOLOGIA DELLA DOMANDA

☐ Individuale ☐ ATI/ATS

DATIIDENTIFICATIVI DEL BENEFICIARIO *(in caso di domanda presentata in ATI/ATS riprodurre dati identificativi per ogni Partner dell'ATI/ATS)*

Codice Fiscale:	Partita IVA:	
COD. Iscrizione Camera di Commercio (n. REA):	COD. Iscrizione INPS:	
Cognome o Ragione Sociale:	Nome:	
Data di nascita:	Sesso:	Comune di nascita: (__)
Intestazione della Partita IVA:		

RESIDENZA O SEDE LEGALE

Indirizzo e n.civ.:	Tel./Cell.:	
Comune:	Prov.:	CAP:
Indirizzo di posta elettronica certificata (PEC):		

RAPPRESENTANTE LEGALE

Codice Fiscale:		
Cognome:	Nome:	
Data di nascita:	Sesso:	Comune di nascita: (__)

RESIDENZA DEL RAPPRESENTANTE LEGALE

Indirizzo e n.civ.:	Tel./Cell.:	
Comune:	Prov.:	CAP:

COORDINATE PER IL PAGAMENTO

SWIFT (o BIC) – COORDINATE BANCARIE / IBAN – COORDINATE BANCARIE

COD. PAESE	COD. CONTR. INTERN.	COD. CONTR. NAZ.	ABI	CAB	N. CONTO CORRENTE

ISTITUTO

Nome:
Filiale di:
Indirizzo e n. civ.:
Città/CAP:

ADESIONE ALLE AZIONI DELLA SSL DEL GAL PONTE LAMA

PRIORITÀ	OBIETTIVO TEMATICO	AZIONE	INTERVENTO	IMPORTO RICHIESTO
4	OT **8**	1	1.3	€_____,__ pari al ___% dell'importo della spesa massima ammissibile

Descrizione operazione:*riportare Nome Progetto*

Tipologia beneficiario: *riportare Tipologia beneficiario tra quelle indicate nel paragrafo 1.3 delle Disposizioni attuative dell'Intervento Parte B - Specifiche*

Forma giuridica:

LOCALIZZAZIONE INTERVENTO

Comune di: _____

	Aree Natura 2000		ASPIM – Aree Specialmente Protette di Importanza Med.
	ZPS – Zone di Protezione Speciale		ZVN – Zone Vulnerabili ai Nitrati
	SIC – Siti di Importanza Comunitaria		Aree Direttiva 2000/60/CE
	ZUII – Zone Umide di Importanza Internazionali		Altre Aree Protette o Svantaggiate

	Specificare

PIANO DEGLI INTERVENTI

Durata operazione (a partire dalla data di concessione dell'aiuto): n. mesi:

☐ Operazione realizzata nel territorio di competenza del GAL (Bisceglie, Molfetta e Trani)

☐ IVA rendicontabile

DETTAGLI OPERAZIONE

SPESA IMPONIBILE IVA ESCLUSA (€)	SPESA IMPONIBILE DI CUI "IN ECONOMIA" (€)	IMPORTO IVA (€)	SPESA CON IVA (€)	CONTRIBUTO RICHIESTO (€)	ALIQUOTA DI SOSTEGNO (%)

RIEPILOGO SPESE ELEGGIBILI *(in caso di domanda presentata in ATI/ATS riprodurre dati identificativi per ogni Partner dell'ATI/ATS)*

MACRO-TIPOLOGIA DI SPESA	DETTAGLIO SPESE ELEGGIBILI	SPESA IMPONIBILE IVA ESCLUSA (€)	IMPORTO IVA (€)	SPESA CON IVA (€)	CONTRIBUTO RICHIESTO (€)
RIPORTARE CATEGORIE DI SPESE AMMISSIBILI INDICATENEL PARAGRAFO 2 DELLE DISPOSIZIONI ATTUATIVE DELL'INTERVENTO PARTE B - SPECIFICHE					
SPESE GENERALI	Spese per la tenuta del C/C				

	Parcelle notarili per la costituzione dell'ATI/ATS				
	Spese per garanzia fideiussoria				
	Spese per consulenza tecnica di progettazione				
TOTALE					

IMPEGNI, CRITERI E OBBLIGHI

IMPEGNI
DESCRIZIONE DELL'IMPEGNO
Il Beneficiario _____ si impegna a: ▪ assicurare il proprio supporto per le verifiche ed i sopralluoghi che il GALe l'Amministrazione riterranno di effettuare nonché di assicurare l'accesso ad ogni altro documento che questi riterranno utile acquisire ai fini dell'accertamento; ▪ assicurare l'accesso ai luoghi dove insistono gli impianti, i macchinari e le attrezzature interessate dall'intervento sui quali il GAL e l'Amministrazione provvederanno ad effettuare gli opportuni accertamenti; ▪ utilizzare il sostegno in conformità agli scopi previsti dal progetto finanziato; ▪ fornire tutti i dati e le informazioni necessarie al GAL e all'Amministrazione per monitorare il progetto ed il suo avanzamento dal punto di vista fisico, finanziario e procedurale; ▪ realizzare le opere e/o acquistare le dotazioni nei tempi che consentano il raggiungimento della finalità del presente Intervento, in conformità alle prescrizioni contenute nell'Atto di Concessione, fatta salva l'eventuale proroga concessa ovvero le cause di forza maggiore; ▪ acquisire preliminarmente all'avvio degli interventi ammessi ai benefici e, comunque, entro tre mesi dalla data dell'atto di concessione degli aiuti, i titoli abilitativi previsti per la realizzazione degli stessi, ove necessari; ▪ presentare, in sede di Domanda di pagamento per Stati di Avanzamento dei Lavori o del Saldo del contributo, la documentazione di cui alle Disposizioni di Attuazione di Intervento Parte A – GENERALE.

CRITERIDI AMMISSIBILITÀ	
COD. CRITERIO	DESCRIZIONE CRITERIO
1	Il richiedente è un ATI/ATS composta da Associazioni locali del settore della pesca professionale ovvero _____in collaborazione con Enti di formazione accreditati ovvero _____
2	I richiedenti applicano il CCNL di riferimento e rispettanola Legge Regionale 26 ottobre 2006, n. 28 "Disciplina in materia di contrasto al lavoro non regolare" e del Regolamento Regionale 27 novembre 2009, n. 31
3	I richiedenti non rientrano tra i casi di esclusione di cui all'art. 106 del Reg. (UE) n. 966 del 2012
4	I richiedenti non rientrano nei casi di inammissibilità previsti dai paragrafi 1 e 3 dell'art. 10 del Reg. (UE) n. 508/2014 (ai sensi del paragrafo 5 del medesimo articolo)
5	Le operazioni sono localizzate nel territorio di competenza del GAL Ponte Lama, coincidente con il Comune di _____

CRITERI DI SELEZIONE			
COD. CRITERIO	DESCRIZIONE CRITERIO	PUNTEGGIO AUTO DICHIARATO	PUNTEGGIO ATTRIBUITO
R1	Pertinenza del Partenariato		
O1	Chiarezza, completezza e qualità del Progetto		
O2	Qualità delle modalità di gestione e funzionamento		
O3	Metodologie formative e informative		
O4	Qualità delle risorse umane impiegate		
	TOTALE		

ALTRI OBBLIGHI e/o VINCOLI
DESCRIZIONE OBBLIGHI E/O VINCOLI
Il Beneficiario _____ si impegna a: ▪ rispettare la normativa comunitaria, nazionale e regionale; ▪ rispettare le norme in materia di sicurezza sui luoghi di lavoro (D.Lgs n. 81/2008); ▪ rispettare il CCNL di riferimento, nonché la Legge Regionale 26 ottobre 2006, n. 28 "Disciplina in materia di contrasto al lavoro non regolare" e il Regolamento Regionale attuativo 27 novembre 2009, n. 31; ▪ rispettare il vincolo di destinazione, fatti salvi i casi di forza maggiore, per gli investimenti materiali; ▪ a non trasferire il peschereccio al di fuori dell'Unione nei 5 anni successivi alla data del pagamento effettivo di tale aiuto, ai sensi dell'art. 25, paragrafo 1 del Reg. (UE) n. 508/2014,qualora l'operazione riguarda investimenti a bordo; ▪ rispettare gli impegni ex post previsti dall'art. 71 del Reg. (UE) n. 1303/2013.

DOCUMENTAZIONE ALLEGATA

	DOCUMENTO	N. DOCUMENTI
1	*Riportare elenco della documentazionecosì come riportatanel paragrafo 8 delle Disposizioni attuative dell'Intervento Parte A–Generale e paragrafo 5 Parte B - Specifiche*	
2		
3		
4		
5		
6		
7		
8		
9		
10		
11		
12		
13		
14		
15		
16		
17		
18		

19		
20		

DICHIARAZIONI E IMPEGNI *(in caso di domanda presentata in ATI/ATS, aggiungere dichiarazione per ciascun beneficiario)*

Il sottoscritto

ai sensi delle vigenti disposizioni comunitarie e nazionali,chiede di essere ammesso al regime di aiuti previsti dal Reg. (UE) 1303/2013, come dalla SSL 2014/2020 del GAL Ponte Lama s.c.ar.l., e quindi dal Programma Operativo – FEAMP 2014/2020. A tal fine, consapevole della responsabilità penale cui può andare incontro in caso di falsa dichiarazione, ai sensi dell'articolo 76 del D.P.R. n. 445/00,

DICHIARA, ai sensi dell'art. e 47 del D.P.R. n° 445/00:

- di essere costituito nella forma giuridica sopra riportata (Par.*: ADESIONE ALLE AZIONI DELLA SSL DEL GAL Ponte Lama s.c.ar.l.*);
- di essere a conoscenza delle disposizioni e norme comunitarie e nazionali che disciplinano la corresponsione degli aiuti richiesti con la presente domanda;
- di essere pienamente a conoscenza del contenuto della SSL 2014/2020 del GAL Ponte Lama s.c.ar.l.edel Programma Operativo - FEAMP 2014/2020 approvato dalla Commissione Europea con decisione di esecuzione n. C(2015) 8452 del 25 novembre 2015, del contenuto dell'Avviso pubblico di adesione al presente Intervento della SSL 2014/2020 del GAL Ponte Lama s.c.ar.l. e degli obblighi specifici che assume a proprio carico con la presente domanda;
- di essere in possesso di tutti i requisiti richiesti dalla SSL 2014/2020 del GAL Ponte Lama s.c.ar.l. e dal Programma Operativo - FEAMP 2014/2020 approvato dalla Commissione Europea con decisione di esecuzione n. C(2015) 8452 del 25 novembre 2015, per accedere al presente Intervento;
- di essere a conoscenza dei criteri di selezione e di ammissibilità, degli impegni e degli altri obblighi definiti ai sensi della normativa comunitaria, e riportati nella SSL 2014/2020 del GAL Ponte Lama s.c.ar.l.;
- di essere a conoscenza che, l'Intervento cui ha aderito potrà subire, da parte della Autorità di Gestione ed Organismo Intermedio nonché della Commissione Europea, alcune modifiche che accetta sin d'ora riservandosi, in tal caso, la facoltà di recedere dall'impegno prima della conclusione della fase istruttoria della domanda;
- di accettare le modifiche al regime di cui al Reg. (UE) 1380/2013, introdotte con successivi regolamenti e disposizioni comunitarie, anche in materia di controlli e sanzioni;
- di essere a conoscenza delle conseguenze derivanti dall'inosservanza degli adempimenti precisati nel Programma Operativo - FEAMP 2014/2020;
- che l'autorità competente avrà accesso, in ogni momento e senza restrizioni, agli impianti dell'azienda e alle sedi del richiedente per le attività di ispezione previste, nonché a tutta la documentazione che riterrà necessaria ai fini dell'istruttoria e dei controlli;
- che la documentazione relativa ad acquisizioni, cessioni ed affitti di superfici è regolarmente registrata e l'autorità competente vi avrà accesso, in ogni momento e senza restrizioni, per le attività di ispezione previste;

- che per la realizzazione degli interventi di cui alla presente domanda non ha ottenuto altri finanziamenti a valere sul Bilancio Comunitario, Nazionale e Regionale sia per il progetto oggetto di domanda e non ha altre richieste di finanziamento in corso a valere su altri programmi con finanziamenti a carico del Bilancio Comunitario, Nazionale e Regionale;
- di non essere sottoposto a pene detentive e/o misure accessorie interdittive o limitative della capacità giuridica e di agire fatta salva l'autorizzazione degli organi di vigilanza e/o tutori;
- che non sussistono nei propri confronti cause di divieto, di decadenza o di sospensione, di cui all'art. 10 della L. n. 575 del 31 maggio 1965 e successive modificazioni;
- di essere a conoscenza che in caso di affermazioni fraudolente sarà passibile delle sanzioni amministrative e penali previste dalla normativa vigente;
- di essere consapevole che l'omessa o errata indicazione del codice IBAN (e, in caso di transazioni internazionali, del codice SWIFT) determina l'impossibilità per l'Ente liquidatore di provvedere all'erogazione del pagamento;
- che, in caso di mancato rispetto dei sopracitati impegni, il finanziamento erogato potrà essere immediatamente revocato, con obbligo di restituire quanto già percepito, nonché quanto in tale momento risulterà dovuto per interessi, spese ed ogni altro accessorio.

AUTORIZZA

- il trattamento dei dati conferiti, inclusi eventuali dati personali di natura sensibile e/o giudiziaria ottenuti anche tramite eventuali allegati e/o documentazione accessoria per le finalità;
- la comunicazione ai soggetti elencati nella informativa ed il trasferimento agli altri soggetti titolari e responsabili del trattamento;

SI IMPEGNA INOLTRE

- a consentire l'accesso in azienda e alla documentazione agli organi incaricati dei controlli, in ogni momento e senza restrizioni;
- a restituire senza indugio, anche mediante compensazione con importi dovuti da parte dell'Ente liquidatore, le somme eventualmente percepite in eccesso quale sostegno, ovvero sanzioni amministrative, così come previsto dalle disposizioni e norme nazionali e comunitarie;
- a riprodurre o integrare la presente domanda, nonché a fornire ogni altra eventuale documentazione necessaria, secondo quanto verrà disposto dalla normativa comunitaria e nazionale concernente il PO FEAMP approvato dalla Commissione UE;
- a comunicare tempestivamente eventuali variazioni a quanto dichiarato nella domanda;
- a rendere disponibili, qualora richieste, tutte le informazioni necessarie al sistema di monitoraggio e valutazione delle attività relative al Reg.(UE) n. 508/2014 Capo III.

PRENDE ATTO

- che i pagamenti delle provvidenze finanziarie previste dall'Unione Europea possono avvenire esclusivamente mediante accredito sui conti correnti bancari o postali (Art. 1, comma 1052, L. n. 296 del 27.12.2006) e che in assenza delle coordinate del conto corrente bancario/postale o nel caso tali coordinate siano errate, il sostegno non potrà essere erogato.

Firma del beneficiario o del rappresentante legale

SOTTOSCRIZIONE DELLA DOMANDA

LUOGO E DATA DI SOTTOSCRIZIONE

		lì	

Il richiedente, con l'apposizione della firma sottostante, dichiara sotto la propria responsabilità, che quanto esposto nella presente domanda, inclusi le dichiarazioni e gli impegni riportati, che si intendono qui integralmente assunti, risponde al vero ai sensi e per gli effetti del D.P.R. 445/2000.

ESTREMI DOCUMENTO DI RICONOSCIMENTO (di cui si richiede fotocopia da allegare alla domanda)

Tipo di documento:			
Numero documento:			
Rilasciato da:			
il:		Data di scadenza:	

IN FEDE

Firma del beneficiario o del rappresentante legale

UNIONE EUROPEA

REPUBBLICA ITALIANA

REGIONE PUGLIA

GAL PONTE LAMA

PO FEAMP
ITALIA 2014/2020

MODELLO ATTUATIVO
DEL GAL PONTE LAMA s.c.ar.l.

ALLEGATO C.2a
CONDIZIONI DI AMMISSIBILITÀ, IMPEGNI ED ALTRE DICHIARAZIONI

Il sottoscritto _____ nato il _____ a _____ e residente in _____ alla Via/Piazza _____, in qualità di Rappresentante Legale della _____ (*mandataria o partner dell'ATI/ATS, a seconda del ruolo*)P.IVA/CF_____ con sede legale in _____, ai sensi dell'art. 47 del D.P.R. n. 445 del 28 dicembre 2000,

DICHIARA

- di accettare i contenuti dell'Avviso pubblico di riferimento e dei suoi allegati;
- che i dati e le notizie forniti con la presente domanda e nei suoi allegati, sono veritieri;
- che per il progetto e per i singoli costi specifici non ha ottenuto altri finanziamenti a valere sul Bilancio Comunitario, Nazionale e Regionale/Provincia Autonoma sia per il progetto affidato, e sia per eventuali richieste di finanziamento in corso a valere su altri programmi con finanziamenti a carico del Bilancio Comunitario, Nazionale e Regionale/Provincia Autonoma e/o risultante dall'elenco pubblicato dei beneficiari (art. 111 Reg. (UE) 1605/2002);
- che per l'investimento a bordo previsto, non si è beneficiato, nel corso dell'attuale periodo di programmazione, di alcun sostegno per lo stesso tipo di investimento e per lo stesso peschereccio e/o che per l'investimento previsto per singole attrezzature, non si è beneficiato, nel corso dell'attuale periodo di programmazione, di alcun sostegno per lo stesso tipo di attrezzatura e per lo stesso beneficiario;
- di corrispondere alle condizioni di ammissibilità per l'Intervento 1.3 previste nell'art. 1.3 Criteri di Ammissibilità delle Disposizioni di Attuazione di Intervento Parte B;
- che nei propri confronti e, nei confronti dei soggetti indicati dall'art 80 d.lgs. 50/2016, ove pertinente, non sussistono i motivi di esclusione di cui all'art 80 d.lgs. 50/2016 comma 1, 2,4, 5 lett a), lett b) e lett. f) o altra ipotesi di divieto di contrarre con la Pubblica Amministrazione secondo quanto stabilito dall'art. 106 del Reg. (UE) n. 966 del 2012;
- che non ricorrono le condizioni di inammissibilità individuate dall'art 10 del Reg. UE n. 508/2014, così come ulteriormente specificate nei Reg. (UE) n. 288/2015 e n. 2252/2015;
- che non risulta inadempiente in relazione a provvedimenti di revoca e recupero di agevolazioni precedentemente concesse dalla Regione Puglia, relative al programma FEP 2007/2013, e di non essere stato inserito nel registro debitori della Regione Puglia;
- di non aver usufruito di un finanziamento nei cinque anni precedenti la data di presentazione dell'istanza - nel corso della precedente programmazione FEP 2007 – 2013 e dell'attuale programmazione FEAMP 2014-2020 - per le stesse opere, lavori e attrezzature oggetto del presente progetto;
- di essere a conoscenza e di accettare incondizionatamente gli obblighi e le prescrizioni contenute nell'Avviso pubblico di riferimento e nel PO FEAMP 2014/2020;
- di assumere i seguenti impegni:
  - comunicare tempestivamente all'Amministrazione e al GAL procedente la rinuncia al contributo eventualmente ottenuto o gli aggiornamenti delle dichiarazioni rese ai sensi del D.P.R. n. 445/2000 e s.m.i.;
  - assicurare la capacità amministrativa, finanziaria e operativa per soddisfare le condizioni e gli obblighi derivanti dall'avviso pubblico ai sensi dell'art 125 par. 3 lett d) del reg. 1303/2013;
  - realizzare l'iniziativa in conformità con il progetto approvato;

- rispettare la normativa comunitaria, nazionale e della Regione;
- realizzare l'intervento nel rispetto delle necessarie autorizzazioni;
- attenersi alla modulistica di bando e a quella resa disponibile sul sito WEB della Regione Puglia, all'indirizzo Web: feamp.regione.puglia.ite sul sito web del GAL Ponte Lama s.c.ar.l.;
- assicurare il proprio supporto per le verifiche ed i sopralluoghi che l'Amministrazione e il GAL riterranno di effettuare nonché di assicurare l'accesso ad ogni altro documento che questi riterranno utile acquisire ai fini dell'accertamento;
- assicurare l'accesso ai luoghi dove insistono gli impianti, i macchinari e le attrezzature interessate dall'intervento sui quali l'Amministrazione e il GAL provvederanno ad effettuare gli opportuni accertamenti;
- rispettare le norme in materia di sicurezza sui luoghi di lavoro (D.Lgs n. 81/2008);
- utilizzare il sostegno in conformità agli scopi previsti dal progetto finanziato;
- fornire tutti i dati e le informazioni necessarie all'Amministrazione e al GAL per monitorare il progetto ed il suo avanzamento dal punto di vista fisico, finanziario e procedurale;
- realizzare le opere e/o acquistare le dotazioni nei tempi che consentono il raggiungimento della finalità dell'Intervento, in conformità alle disposizioni contenute nell'Atto di Concessione, fatta salva l'eventuale proroga concessa ovvero le cause di forza maggiore;
- rispettare il vincolo di destinazione, fatti salvi i casi di forza maggiore, per gli investimenti materiali;
- acquisire e produrre i titoli autorizzativi dell'intervento entro il tempo massimo di 3 mesi dalla data dell'atto di concessione, pena la decadenza dagli aiuti e il recupero delle somme eventualmente erogate;
- verificare periodicamente le FAQ pubblicate sul sito WEB della Regione Puglia all'indirizzo Web: feamp.regione.puglia.it e sul sito web del GAL Ponte Lama s.c.ar.l.nonché utilizzare la documentazione (schemi di richiesta, modelli di rendicontazione etc.) ivi resa disponibile;
- presentare, in sede di Domanda di pagamento per Stati di Avanzamenti dei Lavori o del Saldo del contributo, la documentazione di cui alle Disposizioni Procedurali erispettare l'obbligo della stabilità dell'operazione di cui all'articolo 71 del Reg. (CE) n. 1303/2013, secondo quanto previsto quanto previsto dal paragrafo 17. delle Disposizioni di Attuazione di Misura Parte A – GENERALE;
- di applicare il CCNL di riferimento per il personale dipendente;
- di non rientrare tra i casi di esclusione di cui all'art. 106 del Reg. (UE) n.966/2012.

SOTTOSCRIZIONE DELLA DOMANDA

LUOGO E DATA DI SOTTOSCRIZIONE

		lì	

Il richiedente, con l'apposizione della firma sottostante, dichiara sotto la propria responsabilità, che quanto esposto nella presente domanda, inclusi le dichiarazioni e gli impegni riportati, che si intendono qui integralmente assunti, risponde al vero ai sensi e per gli effetti del D.P.R. 445/2000.

ESTREMI DOCUMENTO DI RICONOSCIMENTO (di cui si richiede fotocopia da allegare alla domanda)

Tipo di documento:			
Numero documento:			
Rilasciato da:			
il:		Data di scadenza:	

IN FEDE

Firma del beneficiario o del rappresentante legale

UNIONE EUROPEA REPUBBLICA ITALIANA REGIONE PUGLIA

GAL PONTE LAMA

PO FEAMP
ITALIA 2014/2020

MODELLO ATTUATIVO
DEL GAL PONTE LAMA s.c.ar.l.

ALLEGATO C.2b
DICHIARAZIONE
ATTESTANTE LA CAPACITÀ FINANZIARIA
RILASCIATA DA SOGGETTO QUALIFICATO

MODELLO ATTUATIVO DEL GAL PONTE LAMA S.C.AR.L.
ALLEGATO 2B – CAPACITÀ FINANZIARIA
PO FEAMP 2014/2020

Il/la sottoscritto/a _____ nato/a a _____ il_____ residente in _____ Cod. Fisc. _____, in qualità di _____ C.F. _____P. IVA_____, iscritto al n._____ dell'Albo Professionale dei _____ della Provincia di _____,consapevole della responsabilità penale e delle conseguenti sanzioni in caso di falsa dichiarazione, ai sensi dell'art. 76 del D.P.R. 28 dicembre 2000, n. 445, nonché della decadenza dai benefici eventualmente conseguiti a seguito del provvedimento adottato, così come previsto dall'art. 75 del medesimo decreto, sulla base dei dati economici e patrimoniali del soggetto richiedente il beneficio

ATTESTA CHE

Il Richiedente/impresa_____

C.F. _____

P. IVA_____

sede legale_____

possiede la capacità finanziaria necessaria a rispettare le condizioni stabilite nel presente Avviso per ottenere e mantenere il sostegno richiesto in relazione al progetto presentato.

SOTTOSCRIZIONE DELLA DOMANDA

LUOGO E DATA DI SOTTOSCRIZIONE

		lì	

Il richiedente, con l'apposizione della firma sottostante, dichiara sotto la propria responsabilità, che quanto esposto nella presente domanda, inclusi le dichiarazioni e gli impegni riportati, che si intendono qui integralmente assunti, risponde al vero ai sensi e per gli effetti del D.P.R. 445/2000.

ESTREMI DOCUMENTO DI RICONOSCIMENTO (di cui si richiede fotocopia da allegare alla domanda)

Tipo di documento:			
Numero documento:			
Rilasciato da:			
il:		Data di scadenza:	

IN FEDE

Firma del beneficiario o del rappresentante legale

UNIONE EUROPEA

REPUBBLICA ITALIANA

REGIONE PUGLIA

GAL PONTE LAMA

PO FEAMP
ITALIA 2014/2020

MODELLO ATTUATIVO
DEL GAL PONTE LAMA s.c.ar.l.

ALLEGATO C.2c
DICHIARAZIONE DEL BENEFICIARIO
ART. 10 DEL REG. 508/2014

Il/la sottoscritto/a _____ nato/a a _____ il_____ residente in _____ Cod. Fisc. _____, in qualità di _____ C.F. _____P. IVA_____, consapevole della responsabilità penale e delle conseguenti sanzioni in caso di falsa dichiarazione, ai sensi dell'art. 76 del D.P.R. 28 dicembre 2000, n. 445, nonché della decadenza dai benefici eventualmente conseguiti a seguito del provvedimento adottato, così come previsto dall'art. 75 del medesimo decreto,

DICHIARA CHE NON

- ha commesso un'infrazione grave a norma dell'articolo 42 del regolamento (CE) n. 1005/2008 del Consiglio[1] o dell'articolo 90, paragrafo 1, del regolamento (CE) n. 1224/2009;
- è stato associato allo sfruttamento, alla gestione o alla proprietà di pescherecci inclusi nell'elenco unionale delle navi INN di cui all'articolo 40, paragrafo 3, del regolamento (CE) n. 1005/2008, o di pescherecci battenti la bandiera di paesi identificati come paesi terzi non cooperanti ai sensi dell'articolo 33 di tale regolamento;
- ha commesso una grave violazione delle norme della PCP, individuata come tale in altri atti legislativi adottati dal Parlamento europeo e dal Consiglio;
- ha commesso uno qualsiasi dei reati di cui agli articoli 3 e 4 della direttiva 2008/99/CE del Parlamento europeo e del Consiglio[2], se la domanda riguarda il sostegno di cui al titolo V, capo II " Sviluppo sostenibile dell'acquacoltura";
- ha commesso una frode, come definita all'articolo 1 della convenzione relativa alla tutela degli interessi finanziari delle Comunità europee[3] nell'ambito del Fondo europeo per la pesca (FEP) o del FEAMP.

Il Richiedente/impresa_____

C.F. _____

P. IVA_____

sede legale_____

SOTTOSCRIZIONE DELLA DOMANDA

[1] Regolamento (CE) n. 1005/2008 del Consiglio, del 29 settembre 2008, che istituisce un regime comunitario per prevenire, scoraggiare ed eliminare la pesca illegale, non dichiarata e non regolamentata, che modifica i regolamenti (CEE) n. 2847/93, (CE) n. 1936/2001 e (CE) n. 601/2004 e che abroga i regolamenti (CE) n. 1093/94 e (CE) n. 1447/1999 (GU L 286 del 29.10.2008, pag. 1).

[2] Direttiva 2008/99/CE del Parlamento europeo e del Consiglio, del 19 novembre 2008, sulla tutela penale dell'ambiente (GU L 328 del 6.12.2008, pag. 28).

[3] Convenzione elaborata in base all'articolo K.3 del trattato sull'Unione europea relativa alla tutela degli interessi finanziari delle Comunità europee (GU C 316 del 27.11.1995, pag. 49).

LUOGO E DATA DI SOTTOSCRIZIONE

		lì	

Il richiedente, con l'apposizione della firma sottostante, dichiara sotto la propria responsabilità, che quanto esposto nella presente domanda, inclusi le dichiarazioni e gli impegni riportati, che si intendono qui integralmente assunti, risponde al vero ai sensi e per gli effetti del D.P.R. 445/2000.

ESTREMI DOCUMENTO DI RICONOSCIMENTO (di cui si richiede fotocopia da allegare alla domanda)

Tipo di documento:			
Numero documento:			
Rilasciato da:			
il:		Data di scadenza:	

IN FEDE

Firma del beneficiario o del rappresentante legale

UNIONE EUROPEA

REGIONE PUGLIA

PO FEAMP
ITALIA 2014/2020

MODELLO ATTUATIVO DEL GAL PONTE LAMA s.c.ar.l.

ALLEGATO C.2d DICHIARAZIONE SUI RAPPORTI DI PARENTELA

MODELLO ATTUATIVO DEL GAL PONTE LAMA S.C.AR.L.
ALLEGATO 2D – DICHIARAZIONE SUI RAPPORTI DI PARENTELA
PO FEAMP 2014/2020

Il/la sottoscritto/a _____ nato/a a _____ il_____ residente in _____ Cod. Fisc. _____, in qualità di _____ C.F. _____P. IVA_____, consapevole della responsabilità penale e delle conseguenti sanzioni in caso di falsa dichiarazione, ai sensi dell'art. 76 del D.P.R. 28 dicembre 2000, n. 445, nonché della decadenza dai benefici eventualmente conseguiti a seguito del provvedimento adottato, così come previsto dall'art. 75 del medesimo decreto,

DICHIARA CHE

- per l'esecuzione dell'investimento non ci si è avvalsi di ditte fra i cui amministratori intercorrano rapporti di parentela fino al 4° grado e 2° grado per gli affini.

Il Richiedente/impresa_____

C.F. _____

P. IVA_____

sede legale_____

SOTTOSCRIZIONE DELLA DOMANDA

LUOGO E DATA DI SOTTOSCRIZIONE

	lì	

Il richiedente, con l'apposizione della firma sottostante, dichiara sotto la propria responsabilità, che quanto esposto nella presente domanda, inclusi le dichiarazioni e gli impegni riportati, che si intendono qui integralmente assunti, risponde al vero ai sensi e per gli effetti del D.P.R. 445/2000.

ESTREMI DOCUMENTO DI RICONOSCIMENTO (di cui si richiede fotocopia da allegare alla domanda)

Tipo di documento:	
Numero documento:	
Rilasciato da:	

il: _____ Data di scadenza: _____

IN FEDE _____

Firma del beneficiario o del rappresentante legale

UNIONE EUROPEA

REPUBBLICA ITALIANA

REGIONE PUGLIA

GAL PONTE LAMA

PO FEAMP
ITALIA 2014/2020

MODELLO ATTUATIVO DEL GAL PONTE LAMA s.c.ar.l.

ALLEGATO C.3a
DICHIARAZIONE SOSTITUTIVA DELL'ATTO DI NOTORIETÀ ATTESTANTE L'ISCRIZIONE ALLA COMPETENTE C.C.I.A.A.

MODELLO ATTUATIVO DEL GAL PONTE LAMA S.C.AR.L.
ALLEGATO 3A – DICHIARAZIONE ATTESTANTE ISCRIZIONE CCIAA
PO FEAMP 2014/2020

DICHIARAZIONE SOSTITUTIVA DEL CERTIFICATO DI ISCRIZIONE ALLA CAMERA DI COMMERCIO INDUSTRIA ARTIGIANATO AGRICOLTURA

(RESA AI SENSI DELL'ART. 46 TESTO UNICO DELLE DISPOSIZIONI LEGISLATIVE E REGOLAMENTARI IN MATERIA DI DOCUMENTAZIONE AMMINISTRATIVA N. 445/2000)

Il/La sottoscritto/a _____ nato/aa _____ il _____, residente a _____ alla via/piazza _____, nella sua qualità di _____ della Impresa _____

D I C H I A R A

che l'Impresa è iscritta e vigente nel Registro delle Imprese di

con il numero Repertorio Economico Amministrativo

Denominazione:

Forma giuridica:

Sede:

Codice Fiscale:

Data di costituzione:

CONSIGLIO DI AMMINISTRAZIONE

Numero componenti in carica:

COLLEGIO SINDACALE

Numero sindaci effettivi: ☐

Numero sindaci supplenti: ☐

OGGETTO SOCIALE:

TITOLARI DI CARICHE O QUALIFICHE:

COGNOME	NOME	LUOGO E DATA NASCITA	CARICA

RESPONSABILI TECNICI*:

COGNOME	NOME	LUOGO E DATA NASCITA	CARICA

* vanno indicati anche i Direttori Tecnici con i relativi dati anagrafici.

SOCI E TITOLARI DI DIRITTI SU QUOTE E AZIONI/PROPRIETARI:

SEDI SECONDARIE E UNITA' LOCALI

Dichiara, altresì, che l'impresa gode del pieno e libero esercizio dei propri diritti, non è in stato di liquidazione, fallimento, concordato preventivo o amministrazione controllata, non ha in corso alcuna procedura di cui alla legge fallimentare e tali procedure non si sono verificate nel quinquennio antecedente la data odierna.

_____, lì _____

IL TITOLARE/LEGALE RAPPRESENTANTE

_____

UNIONE EUROPEA

REPUBBLICA ITALIANA

REGIONE PUGLIA

GAL PONTE LAMA

PO FEAMP
ITALIA 2014/2020

MODELLO ATTUATIVO
DEL GAL PONTE LAMA s.c.ar.l.

ALLEGATO C.3b
DICHIARAZIONE DI REGOLARITÀ CONTRIBUTIVA

MODELLO ATTUATIVO DEL GAL PONTE LAMA S.C.AR.L.
ALLEGATO 3B – DICHIARAZIONE DI REGOLARITÀ CONTRIBUTIVA
PO FEAMP 2014/2020

DICHIARAZIONE SOSTITUTIVA DELL'ATTO DI NOTORIETÀ
(Art. 47 D.P.R. 28 dicembre 2000, n. 445)

Il/La sottoscritto/a _____ nato/a a _____ (prov. ___) il ___/___/_____ residente a _____ (prov. _____) Via/P.zza _____, consapevole delle sanzioni penali previste in caso di dichiarazione mendace (Art. 76 D.P.R. 445/2000 e artt. 476 segg. Codice Penale), in qualità di _____ della ditta/Società _____, ai sensi dell'Art. 46 del D.P.R. 28.12.2000 n. 445,

D I C H I A R A

di essere in regola con l'assolvimento degli obblighi di versamento dei contributi assicurativi INPS ed INAIL stabiliti dalle vigenti disposizioni e comunica i seguenti dati ai fini della richiesta del DURC:

I – IMPRESA

1 Codice Fiscale* _____ e-mail _____ PEC _____Fax _____

2Partita IVA* _____

3Denominazione/ragione sociale* _____

4Sede legale* cap. _____ Comune _____ prov. ____ Via/Piazza _____ n. ____

5 Sede operativa* (se diversa dalla sede legale) cap. _____ Comune _____ prov. ___ Via/Piazza _____ n. __

6Recapito corrispondenza* sede legale ☐ sede operativa ☐ PEC ☐

7Tipo ditta* (barrare con una X la casella interessata):

☐ Datore di Lavoro

☐ Gestione Separata - Committente/Associante

☐ Lavoratore Autonomo

☐ Gestione Separata - Titolare di reddito di lavoro autonomo di arte e professione

8 C.C.N.L. applicato*: specificare

_____

9Dimensione aziendale (n. dipendenti): da 0 a 5 ☐ da 6 a 15 ☐ da 16 a 50 ☐ da 51 a 100 ☐ Oltre ☐

II - ENTI PREVIDENZIALI

INAIL - codice ditta* _____ Posizione assicurativa territoriale ____ Sede competente* _____

INPS - matricola azienda* _____ Posizione contributiva individuale __ Sede competente* _____

Luogo e data _____

Firma del dichiarante

_____

(*) Campi obbligatori

UNIONE EUROPEA

REPUBBLICA ITALIANA

REGIONE PUGLIA

GAL PONTE LAMA

PO FEAMP
ITALIA 2014/2020

MODELLO ATTUATIVO
DEL GAL PONTE LAMA s.c.ar.l.

ALLEGATO C.3c
DICHIARAZIONE DEL PROPRIETARIO

DICHIARAZIONE SOSTITUTIVA DELL'ATTO DI NOTORIETÀ

(Art. 47 D.P.R. 28 dicembre 2000, n. 445)

Il/La /I Sottoscritto/a / i _____ nato a _____ il _____ Cod. Fisc. _____ , residente in _____,in qualità di proprietario dell'immobile sito in _____ alla via _____, n. _____

DICHIARA

- di autorizzare il Sig _____ nato a_____Cod.Fisc._____, residente in _____, in qualità di _____, la realizzazione dell'operazione di cui all'Intervento1.3 della SSL2014-2020del GAL PONTE LAMA s.c.ar.l., in caso di favorevole accoglimento dell'istanza di cofinanziamento relativa al Bando del GAL PONTE LAMA s.c.ar.l.pubblicato sul B.U.R.P. n. ____ del _____;
- di non cedere gli investimenti oggetto del presente finanziamento e le imbarcazioni da pesca finanziate con il contributo comunitario fuori dall'Unione Europea o destinate a fini diversi dalla pesca;
- di non alienare in tutto o in parte o concedere in uso o ad altro titolo a terzi né a dismettere quanto finanziato per un periodo di cinque anni salvo preventiva autorizzazione dell'Amministrazione concedente;
- Essere a conoscenza che:
  - detti periodi decorrono dalla data della liquidazione del saldo finale;
  - in caso di cessione prima di tali periodi, preventivamente autorizzata dall'Amministrazione, il beneficiario è tenuto alla restituzione di parte o dell'intero contributo erogato, maggiorato degli interessi legali;
  - in caso di cessione non preventivamente autorizzata il beneficiario è tenuto alla restituzione dell'intero contributo maggiorato degli interessi legali;
  - in caso di fallimento o procedura di concordato preventivo l'Amministrazione provvederà ad avanzare richiesta di iscrizione nell'elenco dei creditori.

Data, _____

Il PROPRIETARIO

_____

(Ai sensi dell'art. 38 del DPR n. 445/2000, la sottoscrizione non è soggetta ad autenticazione ove sia apposta alla presenza del dipendente addetto a riceverla ovvero la richiesta sia presentata unitamente a copia fotostatica, firmata in originale, di un documento d'identità del sottoscrittore).

UNIONE EUROPEA

REPUBBLICA ITALIANA

REGIONE PUGLIA

GAL PONTE LAMA

PO FEAMP
ITALIA 2014/2020

MODELLO ATTUATIVO
DEL GAL PONTE LAMA s.c.ar.l.

ALLEGATO C.3g
DICHIARAZIONE SOSTITUTIVA ex art. 53, comma 16-ter del D.Lgs. n. 165/2001

DICHIARAZIONE SOSTITUTIVA DELL'ATTO DI NOTORIETÀ
(Art. 47 D.P.R. 28 dicembre 2000, n. 445)

Il sottoscritto _____ nato il _____ a _____ e residente in _____ alla _____, in qualità di Rappresentante Legale della _____(mandataria dell'ATI/ATS, ove pertinente), con sede legale in _____ alla _____, ai sensi dell'art. 47 del D.P.R. n. 445 del 28 dicembre 2000,

In relazione all'Intervento1.3:

consapevole che la falsità in atti e le dichiarazioni mendaci sono punite ai sensi del codice penale e delle leggi speciali in materia e che, laddove dovesse emergere la non veridicità di quanto qui dichiarato, si avrà la decadenza dai benefici eventualmente ottenuti ai sensi dell'art. 75 del D.P.R. n. 445 del 28.12.2000 e l'applicazione di ogni altra sanzione prevista dalla legge, nella predetta qualità, ai sensi e per gli effetti di cui agli artt. 46 e 47 del menzionato D.P.R.

DICHIARA

- di non trovarsi nelle condizioni di cui al comma 16-ter dell'art. 53 del D.lgs. 165/2001 e s.m.i., il quale così recita:
  "*I dipendenti che, negli ultimi tre anni di servizio, hanno esercitato poteri autoritativi o negoziali per conto delle pubbliche amministrazioni di cui all'articolo 1, comma 2, non possono svolgere, nei tre anni successivi alla cessazione del rapporto di pubblico impiego, attività lavorativa o professionale presso i soggetti privati destinatari dell'attività della pubblica amministrazione svolta attraverso i medesimi poteri. I contratti conclusi e gli incarichi conferiti in violazione di quanto previsto dal presente comma sono nulli ed è fatto divieto ai soggetti privati che li hanno conclusi o conferiti di contrattare con le pubbliche amministrazioni per i successivi tre anni con obbligo di restituzione dei compensi eventualmente percepiti e accertati ad essi riferiti*".
- di essere consapevole che qualora emerga la predetta situazione, sarà disposta l'esclusione dalla procedura di affidamento del predetto operatore economico.

LUOGO E DATA DI SOTTOSCRIZIONE

IN FEDE

UNIONE EUROPEA REPUBBLICA ITALIANA REGIONE PUGLIA

GAL PONTE LAMA

PO FEAMP
ITALIA 2014/2020

MODELLO ATTUATIVO DEL GAL PONTE LAMA s.c.ar.l.

ALLEGATO C.4a
NOTA ESPLICATIVA PER LA DESCRIZIONE DEL PROGETTO

(MASSIMO 20 CARTELLE)

MODELLO ATTUATIVO DEL GAL PONTE LAMA S.C.AR.L.
ALLEGATO 4A – NOTA ESPLICATIVA PER LA DESCRIZIONE DEL PROGETTO
PO FEAMP 2014/2020

AZIONE _____ -INTERVENTO _____

TITOLO PROGETTO "_____"

A. ANAGRAFICA DELL'IMPRESA/ENTE (*aggiungere scheda per ciascun Partner)*

COGNOME E NOME O RAGIONE SOCIALE	
FORMA GIURIDICA	
COMUNE E PROVINCIA DELLA SEDE GIURIDICA	
CODICE FISCALE – P. IVA	
LEGALE RAPPRESENTANTE	
TELEFONO	
FAX	
E-MAIL	
PEC	
COLLOCAZIONE GEOGRAFICA DELL'INTERVENTO PROPOSTO (COMUNE, PROVINCIA ETC)	
DIMENSIONI DELL'IMPRESA (MICRO, PICCOLA, MEDIA, GRANDE)	
BREVE DESCRIZIONE ANNI DI ESPERIENZA	
COMPETENZE SPECIFICHE DELL'IMPRESA	
FATTURATO ANNUO 2017 (€)	
N° DIPENDENTI E ORGANIZZAZIONE	

B. RELAZIONE TECNICA

1. DESCRIZIONE DEL PROGETTO

1.1 OBIETTIVI E NATURA DELL'INVESTIMENTO

_____
_____
_____
_____
_____
_____
_____
_____

1.2 MOTIVI CHE GIUSTIFICANO LA REALIZZAZIONE DEL PROGETTO

_____
_____
_____
_____
_____
_____
_____
_____

2. MISURE PROPOSTE

DESCRIZIONE GENERALE DELLE ATTIVITÀ PREVISTE E DELLA LORO UTILIZZAZIONETECNICA, NONCHÉ DEI BISOGNI AI QUALI ESSE RISPONDONO

_____
_____
_____
_____
_____
_____

UBICAZIONE

_____
_____
_____

DESCRIZIONE TECNICA DETTAGLIATA DEI LAVORI E DEGLI INVESTIMENTI PROPOSTI

_____
_____
_____
_____
_____
_____
_____
_____

PREVENTIVO DEL COSTO GLOBALE DEI LAVORI

Il preventivo del costo globale per ciascuna delle WP di progetto è il seguente:

DESCRIZIONE ATTIVITÀ PROGETTUALE (WP)	IMPONIBILE (€)	IVA (€)	TOTALE (€)
WP1 _____			
WP2 _____			
TOTALE COMPLESSIVO LAVORI PROGETTO			

3. RELAZIONE DESCRITTIVA DEL POSSESSO DEGLI ELEMENTI DI VALUTAZIONE DI CUI AI CRITERI DI SELEZIONE

CRITERI RELATIVI ALL'OPERAZIONE		
R1	Pertinenza del Partenariato	
O1	Chiarezza, completezza e qualità del Progetto	
O2	Qualità delle modalità di gestione e funzionamento	
O3	Metodologie formative e informative	
O4	Qualità delle risorse umane impiegate	
	TOTALE PUNTEGGIO	

4. FINANZIAMENTO PROPOSTO:

FONTI DI FINANZIAMENTO DEL PROGETTO

Risorse proprie

MODALITÀ DI EROGAZIONE DEL SOSTEGNO

Conto capitale

Luogo e data

Firma del Richiedente

_____

UNIONE EUROPEA REPUBBLICA ITALIANA REGIONE PUGLIA

PO FEAMP
ITALIA 2014/2020

MODELLO ATTUATIVO DEL GAL PONTE LAMA s.c.ar.l.

ALLEGATO C.4b
DICHIARAZIONE TITOLI ABILITATIVI PER LA REALIZZAZIONE DEGLI INVESTIMENTI

DICHIARAZIONE SOSTITUTIVA DELL'ATTO DI NOTORIETÀ

(Art. 47 D.P.R. 28 dicembre 2000, n. 445)

Il/la sottoscritto/a _____ nato/a a _____ il_____ residente in _____ Cod. Fisc. _____, in qualità di _____ C.F. _____P. IVA_____, iscritto al n.___ dell'Albo Professionale dei _____ della Provincia di _____,consapevole della responsabilità penale e delle conseguenti sanzioni in caso di falsa dichiarazione, ai sensi dell'art. 76 del D.P.R. 28 dicembre 2000, n. 445, nonché della decadenza dai benefici eventualmente conseguiti a seguito del provvedimento adottato, così come previsto dall'art. 75 del medesimo decreto

DICHIARA[1]

☐ che per l'intervento, nulla osta all'ottenimento di tutti i permessi e le autorizzazioni necessarie;

oppure

☐ che per l'intervento non sono necessari permessi o autorizzazioni e che nulla osta alla immediata cantierabilità delle opere previste. I permessi e nulla osta, ove necessari, saranno prodotti contestualmente alla Comunicazione di Inizio Lavori dell'opera soggetta ad autorizzazione;

oppure

☐ *(altro)*

Dichiara, altresì, di essere informato/a, ai sensi e per gli effetti di cui al D.Lgs. N. 196/2003, che i dati personali raccolti saranno trattati, anche con strumenti informatici, esclusivamente nell'ambito del procedimento per il quale la presente dichiarazione viene resa.

LUOGO E DATA DI SOTTOSCRIZIONE

	__/__/____

IN FEDE

[1] Selezionare la voce pertinente.

UNIONE EUROPEA REPUBBLICA ITALIANA REGIONE PUGLIA

GAL PONTE LAMA

PO FEAMP
ITALIA 2014/2020

MODELLO ATTUATIVO DEL GAL PONTE LAMA s.c.ar.l.

ALLEGATO C.4c
DICHIARAZIONE D'INTENTI PER LA COSTITUZIONE DI ATI/ATS

SCHEMA TIPO

DICHIARAZIONE D'INTENTI PER LA COSTITUZIONE DI UN'ASSOCIAZIONE TEMPORANEA D'IMPRESA (ATI)/ASSOCIAZIONE TEMPORANEA DI SCOPO (ATS)

1- Il sottoscritto _____ nato il __/__/_____ a _____ e residente in _____ alla via _____, in qualità di Rappresentante Legale della _____;

2- Il sottoscritto _____ nato il __/__/_____ a _____ e residente in _____ alla via _____, in qualità di Rappresentante Legale della _____;

3- Il sottoscritto _____ nato il __/__/_____ a _____ e residente in _____ alla via _____, in qualità di Rappresentante Legale della _____,

PREMESSO

- **che il GAL Ponte Lama s.c.ar.l. ha reso pubblico in data _____ l'avviso relativo all'Intervento 1.3 "Promuovere l'innovazione e lo sviluppo sostenibile della pesca" (in seguito "Avviso");**
- che, ai sensi dell'art. 5 dell'Avviso, hanno titolo a presentare progetti Partenariati già esistenti o appositamente costituiti;
- che, nel caso di partecipazione di Partenariati non ancora costituiti, i soggetti intenzionati a raggrupparsi sono tenuti a sottoscrivere, ed allegare, una dichiarazione di intenti/impegno a formalizzare l'accordo di partenariato entro 30 giorni dal provvedimento di ammissione al finanziamento.

Tutto ciò premesso le Parti, **per il caso in cui il progetto congiuntamente presentato risultasse effettivamente ammesso al finanziamento di cui all'Avviso**

SI IMPEGNANO A

1- Costituire il Partenariato relativo al progetto denominato "_____", nel rispetto di quanto indicato all'articolo 9 dell'Avviso Parte A - GENERALE, entro 30 giorni dal provvedimento di ammissione al finanziamento;

2- Indicare quale futuro Capofila del Partenariato, la_____, soggetto rientrante nella categoria prevista dall'art. 5 dell'Avviso;

3- Conferire al Capofila, con unico atto il potere di rappresentare l'intera partnership nei confronti dell'Amministrazione referente, diventandone l'unico interlocutore;

DICHIARANO

che la suddivisione tra i componenti l'ATS avverrà secondo la seguente ripartizione:

SOGGETTO	RIPARTIZIONE ATTIVITÀ IN PERCENTUALE		RUOLO DI ATTIVITÀ NEL PROGETTO *(WP)*
	€	%	
TOTALE			

LUOGO E DATA DI SOTTOSCRIZIONE

_____, _____

Per la _____

Il legale rappresentante

_____

Per la _____

Il legale rappresentante

_____

Per la _____

Il legale rappresentante

_____

UNIONE EUROPEA REPUBBLICA ITALIANA REGIONE PUGLIA

PO FEAMP
ITALIA 2014/2020

MODELLO ATTUATIVO DEL GAL PONTE LAMA s.c.ar.l.

ALLEGATO C.4d
ATTO DI COSTITUZIONE ATI/ATS

SCHEMA TIPO

ATTO COSTITUTIVO ATI/ATS

I sottoscritti:

a) *(Capofila)* _____, nato a _____ il __/__/____, in qualità di _____ della Società _____ con sede legale in _____ alla Via _____, C.F. _____ e partita IVA _____;

b) *(Partner)* _____, nato a _____ il __/__/____, in qualità di _____ della Società _____ con sede legale in _____ alla Via _____, C.F. _____ e partita IVA _____;

c) *(Eventuali altri Partner)*

PREMESSO

che i sottoscritti intendono formalizzare la costituzione di una ATI/ATS per la realizzazione del progetto "_____", cofinanziato con le risorse di cui all' "Avviso _____" (Atto n. _____ del _____)

DICHIARANO

di riunirsi in *Associazione Temporanea di Imprese o Associazione Temporanea di Scopo (scegliere forma giuridica)* per lo svolgimento delle attività di cui al progetto su indicato.

I partner conferiscono mandato collettivo speciale gratuito e irrevocabile, con obbligo di rendiconto e con rappresentanza esclusiva sostanziale e processuale a _____ nella qualità di soggetto capofila, e per esso al sig. _____ nella qualità di suo rappresentante legale pro-tempore, in forza della presente procura:

a. è autorizzato a stipulare, ove necessario, in nome e per conto di _____ nonché dei _____, con ogni più ampio potere e con promessa di rato e valido fin da ora, tutti gli atti consequenziali connessi alla realizzazione del progetto indicato in premessa;

b. è autorizzato a rappresentare in esclusiva, anche in sede processuale, gli associati, nei confronti dell'Amministrazione, per tutte le operazioni e gli atti di qualsiasi natura dipendenti dal suddetto incarico, fino all'estinzione di ogni rapporto.

Quanto sopra premesso ed approvato è da ritenersi parte integrante e sostanziale del presente atto.

I sottoscritti convengono e stipulano quanto segue:

Art. 1

Soggetti Attuatori

I sottoscritti, come sopra rappresentati, concordano e dichiarano di riunirsi in ATI/ATS al fine della realizzazione del Progetto.

Art. 2

Impegni dei soggetti attuatori

I sottoscritti si obbligano a rispettare le modalità, la tempistica e quanto connesso alla gestione e realizzazione del progetto/i anche in relazione ai compiti spettanti a ciascuna parte.

Ciascun associato eseguirà le prestazioni di propria competenza in totale autonomia fiscale, gestionale ed operativa, con personale responsabilità in ordine alla perfetta esecuzione dei compiti a ciascuno affidati, ferma restando la responsabilità solidale di tutti gli altri soggetti facenti parte della presente associazione.

I soggetti attuatori si impegnano inoltre sin da ora a fornire la più ampia collaborazione per la realizzazione dell'intervento.

Art. 3

Individuazione della Capofila

I soggetti attuatori di comune accordo designano, quale Capofila mandataria con i poteri di rappresentanza, _____ (di seguito: la Capofila), alla quale viene contestualmente conferito il relativo mandato gratuito collettivo speciale con rappresentanza, affinché gestisca i rapporti con la AdG/OO.II. e il GAL Ponte Lama s.c.ar.l. al fine di dare attuazione al Progetto.

Art. 4

Doveri della Capofila

La Capofila si impegna a svolgere a favore dell'Associazione qualsiasi attività occorrente per la migliore redazione di tutti gli atti necessari al perfezionamento, con la AdG/OO.II. e il GAL Ponte Lama s.c.ar.l., della concessione dei finanziamenti nonché a coordinare:

- gli aspetti amministrativi e legali occorrenti;
- i rapporti con la AdG/OO.II. e il GAL Ponte Lama s.c.ar.l..

In particolare esso assume:

a. il coordinamento dei partners (associati) per salvaguardare il rispetto dei reciproci impegni ed obblighi assunti;
b. la responsabilità del coordinamento generale del progetto;
c. la rappresentanza esclusiva dei beneficiari nei confronti della AdG/OO.II. e il GAL Ponte Lama s.c.ar.l. per tutte le operazioni o gli atti di qualsiasi natura inerenti la realizzazione del Progetto _____;
d. il coordinamento amministrativo e di segretariato del progetto;
e. il monitoraggio dello stato di avanzamento del progetto;
f. il coordinamento nella predisposizione dei rapporti e di altri documenti necessari alla realizzazione del progetto;
g. l'obbligo di presentazione, nei termini e nelle modalità previste, le domande di pagamento.

Art. 5

Doveri dei soggetti attuatori

Le modalità circa la realizzazione del progetto sono affidate agli associati soggetti beneficiari secondo quanto indicato nel progetto ed eventualmente specificato da successivi accordi organizzativi.

I predetti soggetti sono tenuti inoltre alla elaborazione del rendiconto di tutti i costi relativi alle attività finanziate nel rispetto della normativa vigente e delle procedure stabilite dalla AdG/OO.II. e dal GAL Ponte Lama s.c.ar.l..

Gli stessi dovranno inoltre partecipare a tutte le fasi di loro competenza previste per la realizzazione del progetto.

Gli associati si impegnano fin da ora a fornire la più ampia collaborazione per la realizzazione dell'intervento.

Art. 6

Coordinamento e gestione

Come indicato al precedente art. 2, il coordinamento degli adempimenti amministrativi ed operativi, durante la realizzazione del/i progetto/i, sarà demandato alla Capofila.

Art. 7

Controllo e ripartizione delle spese

La Capofila e gli associati si impegnano al rispetto delle procedure definite dalla AdG/OO.II. e dal GAL Ponte Lama s.c.ar.l. nell'Avviso.

Gli aiuti saranno liquidati al soggetto capofila (mandatario);

Ciascuna parte si fa comunque carico delle spese autonomamente assunte per l'esecuzione delle attività, fatta salva la sua ammissibilità e il conseguente finanziamento.

Art. 8

(Ripartizione del finanziamento pubblico e del cofinanziamento privato)

Le attività e il budget di rispettiva competenza corrispondono a quanto riportato nella tabella seguente:

SOGGETTO (RAGIONE SOCIALE)	ATTIVITÀ	QUOTA PUBBLICA (€)	QUOTA PRIVATA (€)	TOTALE BUDGET (€)
Capofila				
Partner 1				
Partner 2				
…				
TOTALE				

Art. 9

Riservatezza

Tutta la documentazione e le informazioni di carattere tecnico e metodologico, fornite da uno dei soggetti attuatori ad un altro, dovranno essere considerate da quest'ultimo di carattere

confidenziale. Esse non potranno essere utilizzate, per scopi diversi da quelli per i quali sono state fornite, senza una preventiva autorizzazione scritta dal soggetto che le ha fornite.
Ciascuno dei soggetti avrà cura di applicare le opportune misure per mantenere circoscritte le informazioni e le documentazioni ottenute.

Art. 10
Validità

Il presente atto entra in vigore alla data della sua firma e cesserà ogni effetto alla data di estinzione di tutte le obbligazioni assunte e successivamente alla verifica amministrativa contabile effettuata dalla AdG/OO.II..
Sarà comunque valido ed avrà effetto sin tanto che sussistano pendenze con la AdG/OO.II. tali da rendere applicabile il presente atto.

Art. 11
Modifiche del presente atto

Modifiche al presente atto possono verificarsi solo previo parere da parte del Responsabile del Procedimento.

Art. 12
Foro competente

Qualora dovessero insorgere controversie in merito all'interpretazione, applicazione ed esecuzione del presente atto tra i soggetti che lo sottoscrivono, se non risolte amichevolmente, sarà competente il Foro di _____ *(indicare il Foro della Capofila/Mandataria)*

LUOGO E DATA DI SOTTOSCRIZIONE

Firme

Agli effetti dell'art. 1341 c.c., le parti dichiarano di approvare le disposizioni sopra riportate.

Firme

Il presente schema è suscettibile di modifiche

UNIONE EUROPEA

REPUBBLICA ITALIANA

REGIONE PUGLIA

GAL PONTE LAMA

PO FEAMP
ITALIA 2014/2020

MODELLO ATTUATIVO
DEL GAL PONTE LAMA s.c.ar.l.

ALLEGATO C.4e
VALUTAZIONE DI IMPATTO AMBIENTALE
(VIA)

DICHIARAZIONE SOSTITUTIVA DELL'ATTO DI NOTORIETÀ

(Art. 47 D.P.R. 28 dicembre 2000, n. 445)

Il Sottoscritto _____ nato a _____ il _____ in qualità di RappresentanteLegale _____ con sede legale in _____

SI IMPEGNA,

qualora l'investimento approvato a finanziamento rischi di avere effetti negativi sull'ambiente, a produrre una Valutazione di Impatto Ambientale entro la data di comunicazione inizio lavori del progetto finanziato e, contestualmente, a darne comunicazione all'Ufficio regionale di competenza.

LUOGO E DATA DI SOTTOSCRIZIONE

	__ __ / __ __ /__ __ __ __

IN FEDE

UNIONE EUROPEA

REPUBBLICA ITALIANA

REGIONE PUGLIA

GAL PONTE LAMA

PO FEAMP
ITALIA 2014/2020

MODELLO ATTUATIVO
DEL GAL PONTE LAMA s.c.ar.l.

ALLEGATO C.5
DICHIARAZIONE DI CONGRUITÀ DEI PREVENTIVI

MODELLO ATTUATIVO DEL GAL PONTE LAMA S.C.AR.L.
ALLEGATO 5 – DICHIARAZIONE DI CONGRUITÀ DEI PREVENTIVI
PO FEAMP 2014/2020

DICHIARAZIONE SOSTITUTIVA DELL'ATTO DI NOTORIETÀ
(Art. 47 D.P.R. 28 dicembre 2000, n. 445)

Il/la sottoscritto/a _____ nato/a a _____ il_____ residente in _____, in qualità di _____, mandataria dell'ATI/ATScon sede legale in _____, ai sensi dell'art. 47 del D.P.R. n. 445 del 28 dicembre 2000,

In relazione all'Intervento1.3:

per gli acquisti/interventi previsti dal progetto per cui si richiede il contributo pubblico,

DICHIARA[1]

Di aver acquisito per gli investimenti mobili previsti in progetto tre preventivi e di aver effettuato la scelta sulla base della valutazione dei parametri tecnico economici e dei costi/benefici.

di aver acquisito per gli impianti/attrezzature/macchinari che hanno carattere di unicità un solo preventivo considerato che non è stato possibile reperire sul mercato altre ditte fornitrici

Specificare le caratteristiche di unicità per ciascun acquisto

SOTTOSCRIZIONE DELLA DOMANDA

LUOGO E DATA DI SOTTOSCRIZIONE

	lì	

Il richiedente, con l'apposizione della firma sottostante, dichiara sotto la propria responsabilità, che quanto esposto nella presente domanda, inclusi le dichiarazioni e gli impegni riportati, che si intendono qui integralmente assunti, risponde al vero ai sensi e per gli effetti del D.P.R. 445/2000.

ESTREMI DOCUMENTO DI RICONOSCIMENTO (di cui si richiede fotocopia da allegare alla domanda)

Tipo di documento:	
Numero documento:	
Rilasciato da:	
il:	Data di scadenza:

IN FEDE

Firma del beneficiario o del rappresentante legale

[1] Selezionare la voce pertinente.

UNIONE EUROPEA

REPUBBLICA ITALIANA

REGIONE PUGLIA

GAL PONTE LAMA

PO FEAMP
ITALIA 2014/2020

MODELLO ATTUATIVO
DEL GAL PONTE LAMA s.c.ar.l.

ALLEGATO C.6
SCHEMA DOMANDA DI PAGAMENTO
ANTICIPAZIONE

MODELLO ATTUATIVO DEL GAL PONTE LAMA S.C.AR.L.
ALLEGATO 6 – SCHEMA DOMANDA DI PAGAMENTO PER ANTICIPAZIONE
PO FEAMP 2014/2020

PROTOCOLLO:	**DOMANDA DI ANTICIPAZIONE – PO FEAMP 2014/2020** **SSL 2014/2020 GAL PONTE LAMA s.c.ar.l.** REGG. (UE) n. 1303/2013 e n. 508/2014 AZIONE: 1 INTERVENTO: 1.3
Organismo Intermedio Regione PUGLIA **GAL PONTE LAMA s.c.ar.l.**	

TIPOLOGIA DELLA DOMANDA DI SOSTEGNO INIZIALE

	iduale		in ATI/ATS	Trasmessa il __/__/____	Prot.

DATIIDENTIFICATIVI DEL BENEFICIARIO*(in caso di domanda presentata in ATI/ATS riprodurre dati identificativi per ogni Partner dell'ATI/ATS)*

Codice Fiscale:	Partita IVA:	
COD. Iscrizione Camera di Commercio (n. REA):	COD. Iscrizione INPS:	
Cognome o Ragione Sociale:	Nome:	
Data di nascita:	Sesso:	Comune di nascita: (__)
Intestazione della Partita IVA:		

RESIDENZA O SEDE LEGALE

Indirizzo e n.civ.:	Tel./Cell.:	
Comune:	Prov.:	CAP:

RAPPRESENTANTE LEGALE

Indirizzo di posta elettronica certificata (PEC):		
Codice Fiscale:		
Cognome:	Nome:	
Data di nascita:	Sesso:	Comune di nascita: (__)

RESIDENZA DEL RAPPRESENTANTE LEGALE

Indirizzo e n.civ.:	Tel./Cell.:	
Comune:	Prov.:	CAP:

MODELLO ATTUATIVO DEL GAL PONTE LAMA S.C.AR.L.
ALLEGATO 6 – SCHEMA DOMANDA DI PAGAMENTO PER ANTICIPAZIONE
PO FEAMP 2014/2020

COORDINATE PER IL PAGAMENTO

SWIFT (o BIC) – COORDINATE BANCARIE / IBAN – COORDINATE BANCARIE

COD. PAESE	COD. CONTR. INTERN.	COD. CONTR. NAZ.	ABI	CAB	N. CONTO CORRENTE

ISTITUTO

Nome:
Filiale di:
Indirizzo e n. civ.:
Città/CAP:

ADESIONE ALLE AZIONI DELLA SSL DEL GAL PONTE LAMA s.c.ar.l.

PRIORITÀ	OBIETTIVO TEMATICO	AZIONE	INTERVENTO	IMPORTO
4	OT **8**	1	1.3	€_____,__ pari al ___% dell'importo della spesa massima ammissibile

INTERVENTO PER IL QUALE SI RICHIEDE IL CONTRIBUTO	DOMANDA DI SOSTEGNO		ANTICIPO RICHIESTO
	SPESA TOTALE AMMESSA	CONTRIBUTO AMMESSO	
TOTALE (€)			

SOTTOSCRIZIONE DELLA DOMANDA

LUOGO E DATA DI SOTTOSCRIZIONE

	lì	

Il richiedente, con l'apposizione della firma sottostante, dichiara sotto la propria responsabilità, che quanto esposto nella presente domanda, inclusi le dichiarazioni e gli impegni riportati, che si intendono qui integralmente assunti, risponde al vero ai sensi e per gli effetti del D.P.R. 445/2000.

ESTREMI DOCUMENTO DI RICONOSCIMENTO (di cui si richiede fotocopia da allegare alla domanda)

Tipo di documento:	
Numero documento:	
Rilasciato da:	

il: Data di scadenza:

IN FEDE

Firma del beneficiario

UNIONE EUROPEA

REPUBBLICA ITALIANA

REGIONE PUGLIA

PO FEAMP

ITALIA 2014/2020

MODELLO ATTUATIVO DELL'AUTORITÀ DI GESTIONE

ALLEGATO S

SCHEMA GARANZIA FIDEIUSSORIA PRIVATI PER ANTICIPAZIONE

MODELLO ATTUATIVO DELL'AUTORITÀ DI GESTIONE
ALLEGATO 6a - SCHEMA GARANZIA FIDEIUSSORIA
PO FEAMP 2014/2020

PO FEAMP 2014 | 2020

(Carta intestata della Banca/Assicurazione)

Garanzia

POLIZZA FIDEJUSSORIA/FIDEJUSSIONE BANCARIA PER LA CONCESSIONE DI UN ANTICIPO DELL'AIUTO PREVISTO DAL REG.(UE) N.508/14 RELATIVO AL FONDO EUROPEO PER GLI AFFARI MARITTIMI E LA PESCA

Il presente schema, riporta tutte le informazioni necessarie all'attivazione della garanzia/polizza fideiussoria stessa, la cui sottoscrizione costituisce atto formale di accettazione incondizionata di tutte le condizioni previste, degli importi e dei dati in essa riportati.

Dati di riferimento	
Domanda di pagamento n. ……	n. barcode Garanzia …….
BARCODE …… .	BARCODE …… .
AdG/O.I.: …… Misura……	Azione…… ……

Frontespizio (da compilare a cura dell'Ente garante)

Garanzia/polizza fideiussoria	Numero…….
Inizio di validità garanzia	Data decorrenza validità……
Tipologia del Contratto	polizza/garanzia fideiussoria finalizzata all'erogazione di anticipi nell'ambito dei contributi previsti dal PO FEAMP 2014/2020
Fideiussore /Ente garante (Compagnia assicurativa o Banca)	Denominazione _____Partita Iva _____
	Sede Legale in_____ cap._____via_____n. civ._____ Sede Direzione Generale (se diversa da sede legale) in…… cap._____via_____n. civ._____ Tel_____Fax_____e-mail_____PEC_____ Registro Imprese di _____ N° REA_____
	Sede Filiale/Agenzia: in _____ cap._____via_____n. civ.____ Tel_____Fax_____e-mail_____PEC_____
	Rappresentante Legale/ Agente Procuratore speciale (autorizzato alla firma della presente garanzia): Sig._____C.F._____ Luogo e data di nascita _____
	Per la banca: Codice ABI _____ Codice CAB_____ Per la Compagnia assicuratrice: deve essere iscritta all'Albo istituito presso l'IVASS (Istituto per la Vigilanza sulle Assicurazioni) delle imprese abilitate al Ramo Cauzioni.

Garanzia tipo 1

Dati di riferimento	
Domanda di pagamento n. ……	n. barcode Garanzia ……
BARCODE …… ……	BARCODE …… .
AdG/O.I…… Misura……	Azione ……

PREMESSO

a) Che il beneficiario degli aiuti (in seguito denominato contraente)

Cognome (o ragione sociale) _____

Nome _____

C.F. _____ Partita IVA_____

Data di nascita _____

Comune di nascita_____ Provincia: _____

Residenza o sede legale:

Indirizzo: _____ N. civico: _____

Comune: _____ Provincia: _____ CAP_____

PEC_____

Registro imprese di _____ Numero R.I._____

Rappresentante legale:

Cognome _____
Nome _____
C.F. _____
Tipo di rappresentanza (Amm.re Unico, Amm.re Delegato Presidente, Procuratore ecc):
_____
Data di nascita _____
Comune di nascita_____ Provincia: _____
Indirizzo: _____ N. civico: _____
Comune: _____ Provincia: _____ CAP_____

Ha chiesto all'AdG /O.I. ……, con la domanda indicata a margine, il pagamento anticipato per l'investimento relativo alla misura prevista dal PO FEAMP 2014/2020.

Garanzia tipo 1

Dati di riferimento	
Domanda di pagamento n. ……	n. barcode Garanzia ……..
BARCODE …… .	BARCODE ……
AdG/ O.I.: …… Misura…….. Azione ……	

Prestazione garantita	Importo anticipo richiesto € _____; (in lettere)_____ Importo Garantito €_____, (in lettere)_____ pari al 100 % dell'ammontare dell'anticipo richiesto. Data ultimazione lavori (termine per la conclusione delle attività da parte del contraente indicato nel provvedimento regionale di comunicazione di ammissibilità agli aiuti) _____ **Scadenza ultima della garanzia** _____ (dalla data di emissione fino alla data di ultimazione dell'intervento e comunque la garanzia dovrà avere durata non inferiore a 3 anni dalla data di emissione della polizza)

b) che detto pagamento anticipato è subordinato alla preventiva costituzione di una cauzione per un importo complessivo di Euro ……., pari al 100% dell'anticipazione richiesta, a garanzia del corretto utilizzo delle somme erogate e dell'eventuale restituzione dell'importo anticipato ove risultasse che il Contraente non aveva titolo a richiederne il pagamento in tutto o in parte;

c) che qualora risulti accertata dagli Organi di controllo, da Amministrazioni pubbliche, Autorità Giudiziarie o da corpi di Polizia giudiziaria, l'insussistenza totale o parziale del diritto al sostegno, la AdG/O.I…… procede all'immediato incameramento delle somme corrispondenti al sostegno non riconosciuto;

d) che la presente garanzia decorre dalla data di emissione fino alla data di ultimazione dell'intervento e comunque dovrà avere durata non inferiore a 3 anni dalla data di emissione della polizza, salvo rinnovi semestrali taciti, e sarà svincolata dopo autorizzazione dell'Amministrazione ovvero a seguito dell'accertamento finale di regolare esecuzione del progetto oggetto di finanziamento e ad avvenuta liquidazione del saldo;

e) che con la presente garanzia sono disciplinati esclusivamente i rapporti tra il garante/fideiussore e l'AdG/O.I. nella sua qualità di beneficiario della cauzione prestata, sono quindi esclusi i rapporti tra garante/fideiussore e contraente che se presenti si danno per non opponibili all'Ente erogatore.

- Garanzia tipo 1

Dati di riferimento	
Domanda di pagamento n. ……	n. barcode Garanzia ……..
BARCODE …… .	BARCODE ……..
AdG/O.I. : …… Misura……	Azione…… ……

CIÒ PREMESSO

La Compagnia Assicuratrice/Banca (di seguito indicata come Fideiussore), identificata nel frontespizio, che costituisce parte integrante della garanzia, in persona del legale rappresentante pro-tempore/Agente Procuratore speciale come identificato nel frontespizio medesimo, nell'interesse del Contraente dichiara di costituirsi, come in effetti si costituisce, fideiussore a favore dell'Ente erogatore dichiarandosi con il Contraente solidalmente tenuto per l'adempimento dell'obbligazione di restituzione delle somme anticipate erogate secondo quanto descritto in premessa, automaticamente aumentate degli interessi legali decorrenti:
- in caso di irregolarità amministrative, dalla data della notifica di richiesta di restituzione dell'importo non dovuto a quella di rimborso,
- in caso di accertamento di reato, dalla data di erogazione dell'aiuto a quella di rimborso.

Sono comunque dovute imposte, tasse ed oneri di qualsiasi natura sopportati dall'Ente erogatore in dipendenza del recupero, secondo le condizioni oltre specificate fino a concorrenza della somma massima di Euro …….
Resta inteso che da tale somma massima sono esclusi gli interessi maturati e dovuti per effetto di ritardi, imputabili al Fidejussore, nel pagamento delle somme richieste dall'Ente erogatore e calcolati secondo le modalità indicate nella comunicazione di escussione della garanzia di cui al successivo punto 5.

CONDIZIONI GENERALI DELLA GARANZIA

1. *Disciplina generale*
La presente garanzia è disciplinata dalle norme contenute nelle Disposizioni Procedurali dell'AdG/O.I. dai regolamenti di settore, dalla normativa nazionale, nonché dalle condizioni stabilite negli artt. seguenti. Le comunicazioni dell'Ente verso il Fidejussore saranno effettuate all'indirizzo della Direzione Generale dell'Ente garante che ha emesso la presente polizza, anche utilizzando l'indirizzo PEC.

2. *Durata della garanzia.*
La presente garanzia decorre dalla data di emissione fino alla data di ultimazione dell'intervento e comunque dovrà avere durata non inferiore a 3 anni dalla data di emissione della polizza, salvo rinnovi semestrali taciti, e sarà svincolata dopo autorizzazione dell'Amministrazione ovvero a seguito dell'accertamento finale di regolare esecuzione del progetto oggetto di finanziamento e ad avvenuta liquidazione del saldo.

- Garanzia tipo 1

Dati di riferimento	
Domanda di pagamento n. ……	n. barcode Garanzia ……..
BARCODE …… ...	BARCODE …… .
AdG/O.I.: …….. Misura……	Azione ……..

3. *Garanzia prestata.*
Il Fidejussore garantisce all'Ente erogatore il pagamento delle somme che verranno richieste al Contraente, fino alla concorrenza dell'importo garantito, eventualmente maggiorato da interessi legali dovuti per ritardato pagamento in riferimento ai tempi di restituzione indicati nel successivo punto 6).

4. *Richiesta di pagamento al contraente.*
Qualora il contraente non abbia provveduto, entro 30 giorni dalla data di ricezione dell'apposito invito, trasmesso dall' AdG/O.I. e comunicato per conoscenza al Fideiussore per il quale vale quale notifica di avvio del procedimento di recupero, a rimborsare all'ente erogante quanto chiesto, la garanzia potrà essere escussa, anche parzialmente, facendone richiesta al Fideiussore. A partire dal giorno dalla data di ricezione dell'apposito invito di cui sopra, rivolto al contraente, inizieranno a decorrere gli interessi sulla somma richiesta, calcolati al tasso legale.

5.*Richiesta di pagamento al Fideiussore (escussione garanzia).*
Il pagamento dell'importo richiesto da parte dell'Ente erogante sarà effettuato dal Fideiussore a prima e semplice richiesta scritta, in modo automatico ed incondizionato, entro e non oltre 30 giorni dalla ricezione di questa, senza possibilità per il Fideiussore di opporre all'Ente erogatore alcuna eccezione, anche nell'eventualità di opposizione proposta dal Contraente o da altri soggetti comunque interessati ed anche nel caso che il Contraente nel frattempo sia stato dichiarato fallito ovvero sottoposto a procedure concorsuali ovvero posto in liquidazione, ed anche nel caso di mancato pagamento dei premi, spese, commissioni ed interessi o di rifiuto a prestare eventuali controgaranzie da parte del Contraente.
Tale pagamento avverrà secondo le modalità che saranno comunicate in occasione della richiesta di versamento.
Dal pagamento di cui sopra, sono esclusi gli interessi di legge maturati e dovuti per effetto di ritardi, imputabili al Fidejussore, nel pagamento delle somme richieste da parte dell'ente erogante e calcolati secondo le modalità indicate nella comunicazione di escussione della garanzia.

6. *Integrazione importo garantito.*
Qualora il Contraente e/o il Fideiussore dovessero conseguire in via giudiziale o amministrativa la sospensione della escussione totale o parziale delle somme ad essi richieste, dette parti si impegnano ad integrare l'importo garantito con una somma pari agli interessi legali maturati sulla somma pretesa dal momento della sospensione a quello dell'effettivo incameramento da aggiornarsi con scadenza annuale.

- Garanzia tipo 1

Dati di riferimento	
Domanda di pagamento n. ……	n. barcode Garanzia ……..
BARCODE …… ...	BARCODE …… .
AdG/O.I.: …….. Misura……	Azione ……..

7. *Rinuncia al beneficio della preventiva escussione del Contraente ed alle eccezioni.*
La presente garanzia viene rilasciata con espressa rinuncia al beneficio della preventiva escussione di cui all'art. 1944 cod. civ. e di quanto contemplato agli artt. 1955 e 1957 cod. civ., volendo ed intendendo il Fideiussore rimanere obbligato in solido con il Contraente fino alla estinzione del credito garantito, nonché con espressa rinuncia ad opporre eccezioni ai sensi degli artt. 1242 – 1247 C.C. per quanto riguarda crediti certi, liquidi ed esigibili che il Contraente abbia, a qualunque titolo, maturato nei confronti dell'Ente erogatore.

8.*Svincolo anticipato garanzia.*
L' Ente erogatore, nel periodo di validità della presente garanzia, con apposita comunicazione inviata al Fideiussore, potrà svincolare anticipatamente la garanzia parzialmente o totalmente.

9. *Modalità di comunicazione*
Le comunicazioni al Fideiussore da parte dell'Ente erogatore avvengono mediante raccomandata con ricevuta di ritorno o posta elettronica certificata (PEC).

10. *Foro competente.*
In caso di controversie fra l'Ente erogatore e Fidejussore, il Foro competente esclusivo sarà quello dell'Ente garantito.

11.*Nullità di ulteriori condizioni aggiuntive.*
Eventuali condizioni generali o condizioni aggiuntive regolanti il rapporto tra il Fideiussore e l'Ente erogatore sono da ritenersi nulle.

- Garanzia tipo 1

Dati di riferimento	
Domanda di pagamento n. ……	n. barcode Garanzia ……..
BARCODE …… ...	BARCODE …… .
AdG/O.I.: …….. Misura……	Azione ……..

Dichiarazioni: I sottoscrittori dichiarano di aver preso visione e di essere in possesso dell'articolato completo del contratto.	
Data _____ Luogo sottoscrizione:_____	
Timbro e Firma Rappresentante Legale Fideiussore	Timbro e Firma del Contraente o del suo Rappresentante Legale
Agli effetti degli art. 1341 e 1342 C.C. i sottoscritti dichiarano di approvare specificatamente le disposizioni delle "Condizioni generali della Garanzia", in particolare gli artt. 1, 2, 3, 4, 5, 6, 7, 8, 9, 10 e 11 riportati nella presente garanzia.	
Timbro e Firma Rappresentante Legale Fideiussore	Timbro e Firma del Contraente o del suo Rappresentante Legale

UNIONE EUROPEA

REPUBBLICA ITALIANA

REGIONE PUGLIA

GAL PONTE LAMA

PO FEAMP
ITALIA 2014/2020

MODELLO ATTUATIVO
DEL GAL PONTE LAMA s.c.ar.l.

ALLEGATO C.7
SCHEMA DOMANDA DI PAGAMENTO
ACCONTO/SALDO

MODELLO ATTUATIVO DEL GAL PONTE LAMA S.C.AR.L.
ALLEGATO 7 – SCHEMA DOMANDA DI PAGAMENTO PER ACCONTO/SALDOPO FEAMP 201

PROTOCOLLO:	**DOMANDA DI ANTICIPAZIONE – PO FEAMP 2014/2020** **SSL 2014/2020 GAL PONTE LAMA s.c.ar.l.** REGG. (UE) n. 1303/2013 e n. 508/2014 AZIONE: 1 INTERVENTO: 1.3
Organismo Intermedio Regione PUGLIA **GAL PONTE LAMA s.c.ar.l.**	

Domanda di sostegno di riferimento

TIPOLOGIA DELLA DOMANDA

☐ iduale ☐ ATI/ATS

DATIIDENTIFICATIVI DEL BENEFICIARIO*(in caso di domanda presentata in ATI/ATS riprodurre dati identificativi per ogni Partner dell'ATI/ATS)*

Codice Fiscale:	Partita IVA:
COD. Iscrizione Camera di Commercio (n. REA):	COD. Iscrizione INPS:
Cognome o Ragione Sociale:	Nome:
Data di nascita: / Sesso:	Comune di nascita: (__)
Intestazione della Partita IVA:	

RESIDENZA O SEDE LEGALE

Indirizzo e n.civ.:	Tel./Cell.:	
Comune:	Prov.:	CAP:

RAPPRESENTANTE LEGALE

Indirizzo di posta elettronica certificata (PEC):	
Codice Fiscale:	
Cognome:	Nome:

RESIDENZA DEL RAPPRESENTANTE LEGALE

Indirizzo e n.civ.:	Tel./Cell.:	
Comune:	Prov.:	CAP:

MODELLO ATTUATIVO DEL GAL PONTE LAMA S.C.AR.L.
ALLEGATO 7 – SCHEMA DOMANDA DI PAGAMENTO PER ACCONTO/SALDOPO FEAMP 201

COORDINATE PER IL PAGAMENTO

SWIFT (o BIC) – COORDINATE BANCARIE / IBAN – COORDINATE BANCARIE

COD. PAESE	COD. CONTR. INTERN.	COD. CONTR. NAZ.	ABI	CAB	N. CONTO CORRENTE

ISTITUTO

Nome:
Filiale di:
Indirizzo e n. civ.:
Città/CAP:

TIPOLOGIA DEL PAGAMENTO RICHIESTO

☐ ACCONTO n. ☐ SALDO FINALE

N. DOMANDA	INTERVENTO	TIPOLOGIA DOMANDA DI PAGAMENTO	PROGRESSIVO PAGAMENTO	DATI DOMANDA DI PAGAMENTO	
				CONTRIBUTO RICHIESTO (€)	CONTRIBUTO PERCEPITO (€)
TOTALE (EURO)					

RICHIESTA DI PAGAMENTO PER L'INTERVENTO

LOCALIZZAZIONE DELL'INTERVENTO (SOLO SE DIVERSO DA DOMICILIO O SEDE LEGALE)

Indirizzo e n. civ.:

MODELLO ATTUATIVO DEL GAL PONTE LAMA S.C.AR.L.
ALLEGATO 7 – SCHEMA DOMANDA DI PAGAMENTO PER ACCONTO/SALDOPO FEAMP 201

Comune:	Prov.:
CAP:	Tel.:

DETTAGLI DEL PAGAMENTO RICHIESTO

AZIONE										
Cod. Azione	Cod. Operazione	Cod. Intervento e Descrizione	DATI ATTO DI CONCESSIONE				DATI DOMANDA DI PAGAMENTO			
			Unità di misura	Q.tà	Spesa Tot. Ammessa (€)	Contributo Tot. Ammesso (€)	Unità di misura	Q.tà	Spesa Tot. Ammessa (€)	Contributo Tot. Ammesso (€)

INTERVENTO										
Cod. Intervento	Cod. Operazione	Cod. Intervento e Descrizione	DATI ATTO DI CONCESSIONE				DATI DOMANDA DI PAGAMENTO			
			Unità di misura	Q.tà	Spesa Tot. Ammessa (€)	Contributo Tot. Ammesso (€)	Unità di misura	Q.tà	Spesa Tot. Ammessa (€)	Contributo Tot. Ammesso (€)
TOTALE (€)					-	-			-	-

DICHIARAZIONI ED ELENCO DOCUMENTAZIONE GIUSTIFICATIVA

Il sottoscritto, consapevole della responsabilità penale cui può andare incontro in caso di falsa dichiarazione, ai sensi dell'articolo 76 del D.P.R. n. 445/00

DICHIARA

- che le opere, forniture, acquisti e servizi sono stati effettuati entro il termine prescritto e sono conformi a quanto ammissibile;
- il pagamento richiesto è supportato dai dovuti documenti, amministrativi e tecnici, probanti;
- di essere a conoscenza dell'impegno di mantenimento della destinazione d'uso del bene (ove pertinente);
- di essere a conoscenza dell'impegno di garantire la conservazione per 5 anni dei titoli di spesa originali utilizzati per la rendicontazione delle spese sostenute, con decorrenza dalla data di richiesta del saldo finale;
- che le spese effettuate per l'operazione, giustificate dai documenti allegati, sono conformi all'operazione completata per la quale è stata presentata ed accolta la domanda di sostegno;

- di aver depositato presso il GAL Ponte Lama s.c.ar.l. i seguenti documenti giustificativi:

	Elenco giustificativi di spesa	N.			Originali dei giustificativi di spesa	N.	
	Giustificativo pagamento (bonifico, mandato, ecc.)	N.			Altro: _____	N.	
	Altro: _____	N.			Altro: _____	N.	

SOTTOSCRIZIONE DELLA DOMANDA

LUOGO E DATA DI SOTTOSCRIZIONE

		lì	

Il richiedente, con l'apposizione della firma sottostante, dichiara sotto la propria responsabilità, che quanto esposto nella presente domanda, inclusi le dichiarazioni e gli impegni riportati, che si intendono qui integralmente assunti, risponde al vero ai sensi e per gli effetti del D.P.R. 445/2000.

ESTREMI DOCUMENTO DI RICONOSCIMENTO (di cui si richiede fotocopia da allegare alla domanda)

Tipo di documento:			
Numero documento:			
Rilasciato da:			
il:		Data di scadenza:	

IN FEDE

Firma del beneficiario o del rappresentante legale

UNIONE EUROPEA

REPUBBLICA ITALIANA

REGIONE PUGLIA

GAL PONTE LAMA

PO FEAMP
ITALIA 2014/2020

MODELLO ATTUATIVO
DEL GAL PONTE LAMA s.c.ar.l.

ALLEGATO C.8
DICHIARAZIONE DI QUIETANZA LIBERATORIA

MODELLO ATTUATIVO DEL GAL PONTE LAMA S.C.AR.L.
ALLEGATO 8 – DICHIARAZIONE DI QUIETANZA LIBERATORIA
PO FEAMP 2014/2020

DICHIARAZIONE SOSTITUTIVA DI ATTO DI NOTORIETÀ
resa ai sensi dell'art. 47 del D.P.R. 445 28/12/2000

Spett.le
_____
_____

OGGETTO: Dichiarazione di quietanza liberatoria.

Il sottoscritto _____, residente a _____, in via _____, P.IVA: _____, in riferimento all'incarico ricevuto sull'**Operazione/Progetto** _____, relativa all'**Intervento** _____ della SSL 2014/2020 del GAL Ponte Lama s.c.ar.l., alla prestazioni richieste dalla società in indirizzo ed in riferimento alle fatture di seguito elencate:

FATTURA N.	DEL	IMPORTO - €
_____	__ __ / __ __ / __ __ __ __	_____ , __ __

consapevole della responsabilità penale prevista dall'art. 76 del D.P.R. 445/2000, per le ipotesi di falsità in atti e dichiarazioni mendaci ivi indicate,

D I C H I A R A

- che le sopraelencate fatture / ricevute / buste paga, emesse per le prestazioni fornite come da incarico ricevuto, sono state regolarmente pagate;
- che per esse non esiste alcuna ragione di credito o accordi che prevedano successive riduzioni di prezzo o fatturazioni a storno;
- che non vantiamo, peraltro, iscrizioni di privilegio o patto di riservato dominio ai sensi degli artt. 1524 e 1525 C.C. nei confronti della società in indirizzo;
- che le modalità di pagamento sono state le seguenti:

FATTURA N.	ESTREMI DEL PAGAMENTO		
	MODALITÀ	CRO N.	DEL
_____	_____ __	_____	__ __ / __ __ / __ __ __ __

In fede.

_____ , lì __ __ / __ __ / __ __ __ __

Firma[1]

_____

[1] Allegare copia del documento di identità del dichiarante.

UNIONE EUROPEA

REPUBBLICA ITALIANA

REGIONE PUGLIA

GAL PONTE LAMA

PO FEAMP
ITALIA 2014/2020

MODELLO ATTUATIVO DEL GAL PONTE LAMA s.c.ar.l.

ALLEGATO C.9
SCHEMA DOMANDA DI VARIANTE

MODELLO ATTUATIVO DEL GAL PONTE LAMA S.C.AR.L.
ALLEGATO 9 – SCHEMA DOMANDA DI VARIANTE
PO FEAMP 2014/2020

PROTOCOLLO:	**DOMANDA DI VARIANTE – PO FEAMP 2014/2020** **SSL 2014/2020 GAL Ponte Lama s.c.ar.l.** REGG. (UE) n. 1303/2013 e n. 508/2014 AZIONE: 1 INTERVENTO: 1.3
Organismo Intermedio Regione PUGLIA **GAL Ponte Lama s.c.ar.l.**	

TIPOLOGIA DELLA DOMANDA DI SOSTEGNO INIZIALE

☐ iduale ☐ in ATI/ATS Trasmessa il __/__/____ Prot. ☐

VARIANTE DELLA DOMANDA DI SOSTEGNO

☐ Variante di progetto
☐ Variante di progetto con modifica — Es. Superficie, localizzazione, ecc.
☐ Variante per ricorso gerarchico
☐ Variante per cambio beneficiario — Causale

Note:

DATIIDENTIFICATIVI DEL BENEFICIARIO *(in caso di domanda presentata in ATI/ATS riprodurre dati identificativi per ogni Partner dell'ATI/ATS)*

Codice Fiscale:	Partita IVA:
COD. Iscrizione Camera di Commercio (n. REA):	COD. Iscrizione INPS:
Cognome o Ragione Sociale:	Nome:
Data di nascita: / Sesso:	Comune di nascita: (__)
Intestazione della Partita IVA:	

RESIDENZA O SEDE LEGALE

Indirizzo e n.civ.:	Tel./Cell.:	
Comune:	Prov.:	CAP:
Indirizzo di posta elettronica certificata (PEC):		

MODELLO ATTUATIVO DEL GAL PONTE LAMA S.C.AR.L.
ALLEGATO 9 – SCHEMA DOMANDA DI VARIANTE
PO FEAMP 2014/2020

RAPPRESENTANTE LEGALE

Codice Fiscale:		
Cognome:	Nome:	
Data di nascita:	Sesso:	Comune di nascita: (__)

RESIDENZA DEL RAPPRESENTANTE LEGALE

Indirizzo e n.civ.:	Tel./Cell.:	
Comune:	Prov.:	CAP:

VARIANTE PROGETTUALE – PIANO DEGLI INTERVENTI

SITUAZIONE PRECEDENTE ALLA VARIANTE

PRIORITÀ	OBIETTIVO TEMATICO	AZIONE	INTERVENTO	IMPORTO RICHIESTO
4	OT 8	1	1.3	€_____,__ pari al ___% dell'importo della spesa massima ammissibile

Descrizione operazione:*riportare Nome Progetto*

PIANO DEGLI INTERVENTI

Durata operazione (a partire dalla data di concessione dell'aiuto): n. mesi:

☐ Operazione realizzata nel territorio di competenza del GAL Ponte Lama (Bisceglie, Molfetta e Trani)

☐ IVA rendicontabile

DETTAGLI OPERAZIONE

SPESA IMPONIBILE IVA ESCLUSA (€)	SPESA IMPONIBILE DI CUI "IN ECONOMIA" (€)	IMPORTO IVA (€)	SPESA CON IVA (€)	CONTRIBUTO RICHIESTO (€)	ALIQUOTA DI SOSTEGNO (%)

LOCALIZZAZIONE INTERVENTO

MODELLO ATTUATIVO DEL GAL PONTE LAMA S.C.AR.L.
ALLEGATO 9 – SCHEMA DOMANDA DI VARIANTE
PO FEAMP 2014/2020

Comune di: _____	

	Aree Natura 2000		ASPIM – Aree Specialmente Protette di Importanza Med.
	ZPS – Zone di Protezione Speciale		ZVN – Zone Vulnerabili ai Nitrati
	SIC – Siti di Importanza Comunitaria		Aree Direttiva 2000/60/CE
	ZUII – Zone Umide di Importanza Internazionali		Altre Aree Protette o Svantaggiate
			Specificare

VARIANTE PER CAMBIO BENEFICIARIO

SITUAZIONE PRECEDENTE ALLA VARIANTE

DOMANDA DI SOSTEGNO - ATTO DI CONCESSIONE

NUMERO ATTO		STATO	
DATA FINE LAVORI	_ _ / _ _ / _ _ _ _	DATA ATTO	_ _ / _ _ / _ _ _ _
IMPORTO CONCESSO (€)		PROROGA AL	_ _ / _ _ / _ _ _ _

DOMANDA DI PAGAMENTO COLLEGATA (1 di n)

TIPOLOGIA		STATO LAVORAZ. DOMANDA	
TOT. IMPORTO CONCESSO (€)		TOT. IMPORTO LIQUIDATO (€)	
TOT. IMPORTO RIDUZIONI (€)		TOT. IMPORTO SANZIONI (€)	
CONTROLLO IN LOCO ESEGUITO		ESITO	

DATI DELLA GARANZIA

TIPOLOGIA		STATO	
IMPORTO ASSICURATO (€)		ENTE GARANTE	
DATA SCADENZA ULTIMA	_ _ / _ _ / _ _ _ _	NUM. GARANZIA	

	APPENDICI DI PROROGA	Numero:	Data: _ _ / _ _ / _ _ _ _
	APPENDICI DI SUBENTRO	Numero:	Data: _ _ / _ _ / _ _ _ _
	APPENDICI MODIFICA DATI	Numero:	Data: _ _ / _ _ / _ _ _ _

DATI DI RIEPILOGO

SITUAZIONE A SEGUITO DELL'ACCOGLIAMENTO DELLA VARIANTE

MODELLO ATTUATIVO DEL GAL PONTE LAMA S.C.AR.L.
ALLEGATO 9 – SCHEMA DOMANDA DI VARIANTE
PO FEAMP 2014/2020

Importo concesso €

Presenza atto di concessione

Data termine lavori _ _ / _ _ / _ _ _ _

RIEPILOGO SPESE ELEGGIBILI *(in caso di domanda presentata in ATI/ATS riepilogo spese eleggibili anche per ogni singolo Partner dell'ATI/ATS)*

IMPORTO RICHIESTO IN DOMANDA DI SOSTEGNO	€	IMPORTO RICHIESTO IN DOMANDA DI PAGAMENTO	€
TOTALE IMPORTO LIQUIDATO	€	IMPORTO OGGETTO DELLA FIDEJUSSIONE	€
TOTALE IMPORTO RIDUZIONI	€	TOTALE IMPORTO SANZIONI	€

MACRO-TIPOLOGIA DI SPESA	DETTAGLIO SPESE ELEGGIBILI	SPESA IMPONIBILE IVA ESCLUSA (€)	IMPORTO IVA (€)	SPESA CON IVA (€)	CONTRIBUTO RICHIESTO (€)
RIPORTARE CATEGORIE DI SPESE AMMISSIBILI INDICATENEL PARAGRAFO 2 DELLE DISPOSIZIONI ATTUATIVE DELL'INTERVENTO PARTE B - SPECIFICHE					
SPESE GENERALI	Spese per la tenuta del C/C				
	Parcelle notarili per la costituzione dell'ATI/ATS				
	Spese per garanzia fideiussoria				
	Spese per consulenza tecnica di progettazione				
	TOTALE				

DATI DELLA PRECEDENTE DOMANDA DI VARIANTE

Variante n. Causale Variante

MODELLO ATTUATIVO DEL GAL PONTE LAMA S.C.AR.L.
ALLEGATO 9 – SCHEMA DOMANDA DI VARIANTE
PO FEAMP 2014/2020

Importo concesso	€
Presenza atto di concessione	
Data termine lavori	_ _ / _ _ / _ _ _ _

RIEPILOGO SPESE ELEGGIBILI *(in caso di domanda presentata in ATI/ATS riepilogo spese eleggibili anche per ogni singolo Partner dell'ATI/ATS)*

IMPORTO RICHIESTO IN DOMANDA DI SOSTEGNO	€	IMPORTO RICHIESTO IN DOMANDA DI PAGAMENTO	€
TOTALE IMPORTO LIQUIDATO	€	IMPORTO OGGETTO DELLA FIDEJUSSIONE	€
TOTALE IMPORTO RIDUZIONI	€	TOTALE IMPORTO SANZIONI	€

MACRO-TIPOLOGIA DI SPESA	DETTAGLIO SPESE ELEGGIBILI	SPESA IMPONIBILE IVA ESCLUSA (€)	IMPORTO IVA (€)	SPESA CON IVA (€)	CONTRIBUTO RICHIESTO (€)
RIPORTARE CATEGORIE DI SPESE AMMISSIBILI INDICATENEL PARAGRAFO 2 DELLE DISPOSIZIONI ATTUATIVE DELL'INTERVENTO PARTE B - SPECIFICHE					
SPESE GENERALI	Spese per la tenuta del C/C				
	Parcelle notarili per la costituzione dell'ATI/ATS				
	Spese per garanzia fideiussoria				
	Spese per consulenza tecnica di progettazione				
	TOTALE				

DOMANDA DI SOSTEGNO - SITUAZIONE INIZIALE

MODELLO ATTUATIVO DEL GAL PONTE LAMA S.C.AR.L.
ALLEGATO 9 – SCHEMA DOMANDA DI VARIANTE
PO FEAMP 2014/2020

Domanda di sostegno n. _____ Data presentazione _____

Importo concesso € _____

Presenza atto di concessione _____

Data termine lavori _ _ / _ _ / _ _ _ _

IMPORTO RICHIESTO IN DOMANDA DI SOSTEGNO	€
TOTALE IMPORTO LIQUIDATO	€
TOTALE IMPORTO RIDUZIONI	€

IMPORTO RICHIESTO IN DOMANDA DI PAGAMENTO	€
IMPORTO OGGETTO DELLA FIDEJUSSIONE	€
TOTALE IMPORTO SANZIONI	€

RIEPILOGO SPESE ELEGGIBILI *(in caso di domanda presentata in ATI/ATS riepilogo spese eleggibili anche per ogni singolo Partner dell'ATI/ATS)*

MACRO-TIPOLOGIA DI SPESA	DETTAGLIO SPESE ELEGGIBILI	SPESA IMPONIBILE IVA ESCLUSA (€)	IMPORTO IVA (€)	SPESA CON IVA (€)	CONTRIBUTO RICHIESTO (€)
RIPORTARE CATEGORIE DI SPESE AMMISSIBILI INDICATENEL PARAGRAFO 2 DELLE DISPOSIZIONI ATTUATIVE DELL'INTERVENTO PARTE B - SPECIFICHE					
SPESE GENERALI	Spese per la tenuta del C/C				
	Parcelle notarili per la costituzione dell'ATI/ATS				
	Spese per garanzia fideiussoria				
	Spese per consulenza tecnica di progettazione				
TOTALE					

MODELLO ATTUATIVO DEL GAL PONTE LAMA S.C.AR.L.
ALLEGATO 9 – SCHEMA DOMANDA DI VARIANTE
PO FEAMP 2014/2020

IMPEGNI, CRITERI E OBBLIGHI – VARIANTE PER CAMBIO BENEFICIARIO

IMPEGNI
DESCRIZIONE DELL'IMPEGNO
Il Beneficiario _____ si impegna a: ▪ assicurare il proprio supporto per le verifiche ed i sopralluoghi che il GAL e l'Amministrazione riterranno di effettuare nonché di assicurare l'accesso ad ogni altro documento che questi riterranno utile acquisire ai fini dell'accertamento; ▪ assicurare l'accesso ai luoghi dove insistono gli impianti, i macchinari e le attrezzature interessate dall'intervento sui quali il GAL e l'Amministrazione provvederanno ad effettuare gli opportuni accertamenti; ▪ utilizzare il sostegno in conformità agli scopi previsti dal progetto finanziato; ▪ fornire tutti i dati e le informazioni necessarie al GAL e all'Amministrazione per monitorare il progetto ed il suo avanzamento dal punto di vista fisico, finanziario e procedurale; ▪ realizzare le opere e/o acquistare le dotazioni nei tempi che consentano il raggiungimento della finalità del presente Intervento, in conformità alle prescrizioni contenute nell'Atto di Concessione, fatta salva l'eventuale proroga concessa ovvero le cause di forza maggiore; ▪ acquisire preliminarmente all'avvio degli interventi ammessi ai benefici e, comunque, entro tre mesi dalla data dell'atto di concessione degli aiuti, i titoli abilitativi previsti per la realizzazione degli stessi, ove necessari; ▪ presentare, in sede di Domanda di pagamento per Stati di Avanzamento dei Lavori o del Saldo del contributo, la documentazione di cui alle Disposizioni di Attuazione di Intervento Parte A – GENERALE.

CRITERIDI AMMISSIBILITÀ	
COD. CRITERIO	DESCRIZIONE CRITERIO
1	Il richiedente è un ATI/ATS composta da Associazioni locali del settore della pesca professionale ovvero _____in collaborazione con Enti di formazione accreditati ovvero _____
2	I richiedenti applicano il CCNL di riferimento e rispettanola Legge Regionale 26 ottobre 2006, n. 28 "Disciplina in materia di contrasto al lavoro non regolare" e del Regolamento Regionale 27 novembre 2009, n. 31
3	I richiedenti non rientrano tra i casi di esclusione di cui all'art. 106 del Reg. (UE) n. 966 del 2012
4	I richiedenti non rientrano nei casi di inammissibilità previsti dai paragrafi 1 e 3 dell'art. 10 del Reg. (UE) n. 508/2014 (ai sensi del paragrafo 5 del medesimo articolo)
5	Le operazioni sono localizzate nel territorio di competenza del GAL Ponte Lama, coincidente con il Comune di _____

CRITERI DI SELEZIONE			
COD. CRITERIO	DESCRIZIONE CRITERIO	PUNTEGGIO AUTO DICHIARATO	PUNTEGGIO ATTRIBUITO
R1	Pertinenza del Partenariato		
O1	Chiarezza, completezza e qualità del Progetto		
O2	Qualità delle modalità di gestione e funzionamento		
O3	Metodologie formative e informative		
O4	Qualità delle risorse umane impiegate		
	TOTALE		

ALTRI OBBLIGHI e/o VINCOLI
DESCRIZIONE OBBLIGHI E/O VINCOLI
Il Beneficiario _____ si impegna a: ▪ rispettare la normativa comunitaria, nazionale e regionale; ▪ rispettare le norme in materia di sicurezza sui luoghi di lavoro (D.Lgs n. 81/2008); ▪ rispettare il CCNL di riferimento, nonché la Legge Regionale 26 ottobre 2006, n. 28 "Disciplina in materia di contrasto al lavoro non regolare" e il Regolamento Regionale attuativo 27 novembre 2009, n. 31; ▪ rispettare il vincolo di destinazione, fatti salvi i casi di forza maggiore, per gli investimenti materiali; ▪ a non trasferire il peschereccio al di fuori dell'Unione nei 5 anni successivi alla data del pagamento effettivo di tale aiuto, ai sensi dell'art. 25, paragrafo 1 del Reg. (UE) n. 508/2014,qualora l'operazione riguarda investimenti a bordo; ▪ rispettare gli impegni ex post previsti dall'art. 71 del Reg. (UE) n. 1303/2013.

DICHIARAZIONI E IMPEGNI *(in caso di domanda presentata in ATI/ATS dichiarazione e impegni per ogni Partner dell'ATI/ATS)*

Il sottoscritto _____

(Nel caso di cambio beneficiario la dichiarazione è resa dal subentrante)

DICHIARA ai sensi dell'art. 47 del D.P.R. n° 445/00,

- di essere a conoscenza di quanto previsto dall'art. 71 del Reg. (UE) 1303/2013 relativamente alla stabilità delle operazioni e ai vincoli connessi al mantenimento degli impegni;
- di essere a conoscenza di quanto previsto in merito ai limiti fissati per l'accoglimento della domanda di variante (rispetto delle percentuali minime e massime di variazione delle spese previste, mantenimento della natura dell'investimento);
- di essere a conoscenza dei criteri di selezione e di ammissibilità, degli impegni e degli altri obblighi definiti ai sensi della normativa comunitaria, e riportati nell'Avviso Pubblico e nel Programma Operativo – FEAMP 2014/2020, relativi alla tipologia di intervento oggetto della domanda sottoposta alla presente variante, ed elencati a titolo esemplificativo, ma non esaustivo, nella stessa.

MODELLO ATTUATIVO DEL GAL PONTE LAMA S.C.AR.L.
ALLEGATO 9 – SCHEMA DOMANDA DI VARIANTE
PO FEAMP 2014/2020

SOTTOSCRIZIONE DELLA DOMANDA

LUOGO E DATA DI SOTTOSCRIZIONE

		lì	

Il richiedente, con l'apposizione della firma sottostante, dichiara sotto la propria responsabilità, che quanto esposto nella presente domanda, inclusi le dichiarazioni e gli impegni riportati, che si intendono qui integralmente assunti, risponde al vero ai sensi e per gli effetti del D.P.R. 445/2000.

ESTREMI DOCUMENTO DI RICONOSCIMENTO (di cui si richiede fotocopia da allegare alla domanda)

Tipo di documento:			
Numero documento:			
Rilasciato da:			
il:		Data di scadenza:	

IN FEDE

Firma del beneficiario o del rappresentante legale

Firma del cedente (per approvazione - solo ne caso di cessione di attività)

IN FEDE

MODELLO ATTUATIVO DEL GAL PONTE LAMA S.C.AR.L.
ALLEGATO 9 – SCHEMA DOMANDA DI VARIANTE
PO FEAMP 2014/2020

CHECK-LIST DI CONTROLLO DOCUMENTALE(in caso di presentazione tramite intermediario)

DATIIDENTIFICATIVI DEL BENEFICIARIO *(in caso di domanda presentata in ATI/ATS riprodurre dati identificativi per ogni Partner dell'ATI/ATS)*

Codice Fiscale:	Partita IVA:
COD. Iscrizione Camera di Commercio (n. REA):	COD. Iscrizione INPS:
Cognome o Ragione Sociale:	Nome:
Data di nascita: / Sesso:	Comune di nascita: (__)
Intestazione della Partita IVA:	

ATTESTAZIONI A CURA DELL'INTERMEDIARIO:

1. il richiedente si è presentato presso questo ufficio ed è stato identificato;
2. il richiedente ha firmato la domanda;
3. la domanda contiene gli allegati di seguito elencati:

N. PROGR.	DESCRIZIONE DOCUMENTO
1	
2	
3	
4	
5	
6	
7	
8	
9	
10	

Firma dell'intermediario che ha curato la compilazione e la stampa della domanda

MODELLO ATTUATIVO DEL GAL PONTE LAMA S.C.AR.L.
ALLEGATO 9 – SCHEMA DOMANDA DI VARIANTE
PO FEAMP 2014/2020

RICEVUTA DI ACCETTAZIONE

Ufficio/Sportello:	
Oggetto:	

Es: Domanda di variante SSL 2014/2020 GAL _____, Azione ___ - Intervento ___

Annualità:	
Beneficiario:	
CUP:	
Data di rilascio:	__/__/_____
N. Protocollo:	

TIMBRO DELL'UFFICIO E FIRMA DEL RESPONSABILE:

UNIONE EUROPEA

REPUBBLICA ITALIANA

REGIONE PUGLIA

GAL PONTE LAMA

PO FEAMP
ITALIA 2014/2020

MODELLO ATTUATIVO DEL GAL PONTE LAMA s.c.ar.l.

ALLEGATO C.10
SCHEMA DOMANDA DI PROROGA

MODELLO ATTUATIVO DEL GAL PONTE LAMA S.C.AR.L.
ALLEGATO 10 – SCHEMA DOMANDA DI PROROGA
PO FEAMP 2014/2020

DOMANDA DI PROROGA – PO FEAMP 2014/2020
SSL 2014/2020 GAL Ponte Lama s.c.ar.l.
REGG. (UE) n. 1303/2013 e n. 508/2014

AZIONE: 1
INTERVENTO: 1.3

Alla Cortese attenzione di
GAL Ponte Lama s.c.ar.l.
Corso Garibaldi n. 23
76011 - Bisceglie (BT)

DATIIDENTIFICATIVI DEL BENEFICIARIO *(in caso di domanda presentata in ATI/ATS riprodurre dati identificativi per ogni Partner dell'ATI/ATS)*

Codice Fiscale:	Partita IVA:
COD. Iscrizione Camera di Commercio (n. REA):	COD. Iscrizione INPS:
Cognome o Ragione Sociale:	Nome:
Data di nascita: / Sesso:	Comune di nascita: (__)
Intestazione della Partita IVA:	

RESIDENZA O SEDE LEGALE

Indirizzo e n.civ.:	Tel./Cell.:	
Comune:	Prov.:	CAP:
Indirizzo di posta elettronica certificata (PEC):		

RAPPRESENTANTE LEGALE

Codice Fiscale:		
Cognome:	Nome:	
Data di nascita: / Sesso:	Comune di nascita: (__)	

RESIDENZA DEL RAPPRESENTANTE LEGALE

Indirizzo e n.civ.:	Tel./Cell.:	
Comune:	Prov.:	CAP:

RICHIESTA DI PROROGA

Lo scrivente, tenuto conto della scadenza temporale fissata dall'Avviso Pubblico di cui sopra, per il completamento delle operazioni approvate con provvedimento n. _____ del __/__/____, considerati i tempi tecnici ad oggi ragionevolmente ipotizzabili per giungere alla completa realizzazione dei lavori,

INOLTRA

la presente istanza di proroga, della durata di n. _____ (indicare giorni o mesi).

Allega alla presente istanza una dettagliata relazione tecnica nella quale sono evidenziate le cause che hanno determinato un ritardo nell'attuazione dell'iniziativa rispetto ai tempi indicati in sede di presentazione della domanda di sostegno.

SOTTOSCRIZIONE DELL'ISTANZA

LUOGO E DATA DI SOTTOSCRIZIONE

	lì	

Il richiedente, con l'apposizione della firma sottostante, dichiara sotto la propria responsabilità, che quanto esposto nella presente domanda, inclusi le dichiarazioni e gli impegni riportati, che si intendono qui integralmente assunti, risponde al vero ai sensi e per gli effetti del D.P.R. 445/2000.

ESTREMI DOCUMENTO DI RICONOSCIMENTO (di cui si richiede fotocopia da allegare alla domanda)

Tipo di documento:	
Numero documento:	
Rilasciato da:	
il:	Data di scadenza:

IN FEDE

Firma del beneficiario o del rappresentante legale

UNIONE EUROPEA

REPUBBLICA ITALIANA

REGIONE PUGLIA

GAL PONTE LAMA

PO FEAMP
ITALIA 2014/2020

MODELLO ATTUATIVO
DEL GAL PONTE LAMA s.c.ar.l.

ALLEGATO C.11
SCHEMA DOMANDA DI RINUNCIA

MODELLO ATTUATIVO DEL GAL PONTE LAMA S.C.AR.L.
ALLEGATO 11 – SCHEMA DOMANDA DI RINUNCIA
PO FEAMP 2014/2020

PROTOCOLLO:	**DOMANDA DI RINUNCIA – PO FEAMP 2014/2020** **SSL 2014/2020 GAL Ponte Lama s.c.ar.l.** REGG. (UE) n. 1303/2013 e n. 508/2014 AZIONE: 1 INTERVENTO: 1.3
Organismo Intermedio Regione PUGLIA **GAL Ponte Lama s.c.ar.l.**	

TIPOLOGIA DELLA DOMANDA DI SOSTEGNO INIZIALE

☐ iduale ☐ in ATI/ATS Trasmessa il __/__/____ Prot. ☐

OGGETTO E CAUSALE DELLA RINUNCIA

TIPOLOGIA DI DOMANDA:

Sostegno, Anticipo, SAL, Saldo, ecc.

Stato di lavorazione:

Causale:

Note:

DATIIDENTIFICATIVI DEL BENEFICIARIO *(in caso di domanda presentata in ATI/ATS riprodurre dati identificativi per ogni Partner dell'ATI/ATS)*

Codice Fiscale:	Partita IVA:
COD. Iscrizione Camera di Commercio (n. REA):	COD. Iscrizione INPS:
Cognome o Ragione Sociale:	Nome:
Data di nascita: / Sesso:	Comune di nascita: (__)
Intestazione della Partita IVA:	

RESIDENZA O SEDE LEGALE

Indirizzo e n.civ.:	Tel./Cell.:

MODELLO ATTUATIVO DEL GAL PONTE LAMA S.C.AR.L.
ALLEGATO 11 – SCHEMA DOMANDA DI RINUNCIA
PO FEAMP 2014/2020

Comune:	Prov.:	CAP:

RAPPRESENTANTE LEGALE

Indirizzo di posta elettronica certificata (PEC):		
Codice Fiscale:		
Cognome:	Nome:	
Data di nascita:	Sesso:	Comune di nascita: (__)

RESIDENZA DEL RAPPRESENTANTE LEGALE

Indirizzo e n.civ.:	Tel./Cell.:	
Comune:	Prov.:	CAP:

VARIANTE PER CAMBIO BENEFICIARIO

DOMANDA DI SOSTEGNO

NUMERO ATTO CONCESSIONE	
DATA FINE LAVORI	_ _ / _ _ / _ _ _ _
IMPORTO RICHIESTO (€)	
IMPORTO CONCESSO (€)	

STATO	
DATA ATTO	_ _ / _ _ / _ _ _ _
PROROGA AL	_ _ / _ _ / _ _ _ _

DOMANDA DI PAGAMENTO COLLEGATA (1 di n)

TIPOLOGIA	
TOT. IMPORTO AMMESSO (€)	
TOT. IMPORTO RIDUZIONI (€)	
CONTROLLO IN LOCO ESEGUITO	

STATO LAVORAZ. DOMANDA	
TOT. IMPORTO LIQUIDATO (€)	
TOT. IMPORTO SANZIONI (€)	
ESITO	

DATI DELLA GARANZIA

TIPOLOGIA	
IMPORTO ASSICURATO (€)	
DATA SCADENZA ULTIMA	_ _ / _ _ / _ _ _ _

STATO	
ENTE GARANTE	
NUM. GARANZIA	

	APPENDICI DI PROROGA	Numero:	Data: _ _ / _ _ / _ _ _ _
___	_____	_____	_____

MODELLO ATTUATIVO DEL GAL PONTE LAMA S.C.AR.L.
ALLEGATO 11 – SCHEMA DOMANDA DI RINUNCIA
PO FEAMP 2014/2020

	APPENDICI DI SUBENTRO	Numero:	Data: _ _ / _ _ / _ _ _ _
	APPENDICI MODIFICA DATI	Numero:	Data: _ _ / _ _ / _ _ _ _

DATI DI RIEPILOGO

Importo concesso **€**

Presenza atto di concessione

Data termine lavori _ _ / _ _ / _ _ _ _

IMPORTO RICHIESTO IN DOMANDA DI SOSTEGNO	€	IMPORTO RICHIESTO IN DOMANDA DI PAGAMENTO	€
TOTALE IMPORTO LIQUIDATO	€	IMPORTO OGGETTO DELLA FIDEJUSSIONE	€
TOTALE IMPORTO RIDUZIONI	€	TOTALE IMPORTO SANZIONI	€

DICHIARAZIONI

Il sottoscritto:

esercita il proprio diritto di rinuncia e

DICHIARA ai sensi dell'art. 47 del D.P.R. n° 445/00,

- di essere a conoscenza che, al momento dell'accoglimento della presente richiesta di rinuncia e in presenza di importi già liquidati, verrà iscritta una posizione debitoria a proprio carico pari all'importo già liquidato, fatta salva l'aggiunta di eventuali interessi dovuti;
- di essere a conoscenza della possibilità dell'Ente liquidatore, in presenza di importi liquidati e in presenza di polizza fideiussoria di 5 anni a garanzia dell'importo richiesto in anticipo, di rivalersi nei confronti dell'Ente Garante e per l'escussione degli importi spettanti;

e pertanto, **si impegna**

- a restituire le somme già percepite;
- a non avanzare in futuro alcuna richiesta relativa all'operazione, o parte di essa, di cui alla domanda di sostegno n. _____ oggetto della presente rinuncia.

SOTTOSCRIZIONE DELLA DOMANDA

MODELLO ATTUATIVO DEL GAL PONTE LAMA S.C.AR.L.
ALLEGATO 11 – SCHEMA DOMANDA DI RINUNCIA
PO FEAMP 2014/2020

LUOGO E DATA DI SOTTOSCRIZIONE

	lì	

Il richiedente, con l'apposizione della firma sottostante, dichiara sotto la propria responsabilità, che quanto esposto nella presente domanda, inclusi le dichiarazioni e gli impegni riportati, che si intendono qui integralmente assunti, risponde al vero ai sensi e per gli effetti del D.P.R. 445/2000.

ESTREMI DOCUMENTO DI RICONOSCIMENTO (di cui si richiede fotocopia da allegare alla domanda)

Tipo di documento:			
Numero documento:			
Rilasciato da:			
il:		Data di scadenza:	

IN FEDE

Firma del beneficiario o del rappresentante legale

Firma del cedente (per approvazione - solo ne caso di cessione di attività)

IN FEDE

MODELLO ATTUATIVO DEL GAL PONTE LAMA S.C.AR.L.
ALLEGATO 11 – SCHEMA DOMANDA DI RINUNCIA
PO FEAMP 2014/2020

CHECK-LIST DI CONTROLLO DOCUMENTALE(in caso di presentazione tramite intermediario)

DATIIDENTIFICATIVI DEL BENEFICIARIO

Codice Fiscale:	Partita IVA:
COD. Iscrizione Camera di Commercio (n. REA):	COD. Iscrizione INPS:
Cognome o Ragione Sociale:	Nome:
Data di nascita: / Sesso:	Comune di nascita: (__)
Intestazione della Partita IVA:	

ATTESTAZIONI A CURA DELL'INTERMEDIARIO:

1. il richiedente si è presentato presso questo ufficio ed è stato identificato;
2. il richiedente ha firmato la domanda;
3. la domanda contiene gli allegati di seguito elencati:

N. PROGR.	DESCRIZIONE DOCUMENTO
1	
2	
3	
4	
5	
6	
7	
8	
9	
10	

Firma dell'intermediario che ha curato la compilazione e la stampa della domanda

MODELLO ATTUATIVO DEL GAL PONTE LAMA S.C.AR.L.
ALLEGATO 11 – SCHEMA DOMANDA DI RINUNCIA
PO FEAMP 2014/2020

RICEVUTA DI ACCETTAZIONE

Ufficio/Sportello:	
Oggetto:	

Es: Domanda di rinuncia SSL 2014/2020 GAL _____, Azione ___ - Intervento ___

Annualità:	
Beneficiario:	
CUP:	
Data di rilascio:	__/__/____
N. Protocollo:	

TIMBRO DELL'UFFICIO E FIRMA DEL RESPONSABILE:

GAL PONTE LAMA

Avviso pubblico – Azione 1 – Intervento 1.4 “Pesca sicura e di qualità”.

UNIONE EUROPEA

REPUBBLICA ITALIANA

REGIONE PUGLIA

FEAMP
PO 2014-2020
Fondo europeo per gli affari marittimi e la pesca

PRIORITÀ 4
AUMENTARE L’OCCUPAZIONE E LA COESIONE TERRITORIALE
MISURA 4.63
ATTUAZIONE DI STRATEGIE DI SVILUPPO LOCALE DI TIPO PARTECIPATIVO
ART. 63 DEL REG. (UE) N. 508/2014

STRATEGIA DI SVILUPPO LOCALE 2014 – 2020
GAL PONTE LAMA s.c.ar.l.

AZIONE 1 – SETTORI PRODUTTIVI INTELLIGENTI E SOSTENIBILI
INTERVENTO 1.4 – PESCA SICURA E DI QUALITÀ

AVVISO PUBBLICO

APPROVATO DAL CONSIGLIO DI AMMINISTRAZIONE NELLA SEDUTA DEL 28/10/2020

VISTO

- Il Regolamento (UE) 1303/2013 del Parlamento Europeo e del Consiglio, del 17 dicembre 2013 e ss.mm.ii, recante disposizioni comuni sul Fondo Europeo di Sviluppo Regionale, sul Fondo Sociale Europeo, sul Fondo di Coesione, sul Fondo Europeo Agricolo per lo Sviluppo Rurale e sul Fondo Europeo per gli Affari Marittimi e la Pesca e disposizioni generali sul Fondo Europeo di Sviluppo Regionale, sul Fondo Sociale Europeo, sul Fondo di Coesione e sul Fondo Europeo per gli Affari Marittimi e la Pesca, e che abroga il Regolamento (CE) n. 1083/2006 del Consiglio;
- il Regolamento (UE) 1380/2013 del Parlamento Europeo e del Consiglio, dell'11 dicembre 2013 e ss.mm.ii., relativo alla Politica Comune della Pesca, che modifica i Regolamenti (CE) n. 1954/2003 e (CE) n. 1224/2009 del Consiglio e che abroga i Regolamenti (CE) n. 2371/2002 e (CE) n. 639/2004 del Consiglio, nonché la Decisione 2004/585/CE del Consiglio;
- il Regolamento (UE) 508/2014 del Parlamento Europeo e del Consiglio del 15 maggio 2014 relativo al Fondo Europeo per gli Affari Marittimi e la Pesca e che abroga i Regolamenti (CE) n. 2328/2003, (CE) n. 861/2006, (CE) n. 1198/2006 e (CE) n. 791/2007 del Consiglio e il Regolamento (UE) n. 1255/2011 del Parlamento europeo e del Consiglio e ss.mm.ii;
- la Decisione di Esecuzione n. C(2015) 8452 del 25/11/2015 con cui la Commissione Europea ha approvato il Programma Operativo – FEAMP 2014/2020;
- l'Accordo di Partenariato 2014/2020 per l'impiego dei Fondi Strutturali e di investimento Europei, Fondi SIE, adottato in data 29/10/2014 dalla Commissione Europea;
- la Delibera CIPE 10 del 28 giugno 2015 relativa alla definizione dei criteri di cofinanziamento pubblico nazionale dei Programmi Europei per il periodo di Programmazione 2014/2020 e relativo monitoraggio;
- il PO FEAMP 2014/2020, elaborato in conformità al disposto dell'art. 17 del Reg. (UE) 508/2014 e approvato della Commissione con Decisione di esecuzione n. C(2015) 8452 del 25 novembre 2015;
- Il Decreto del Presidente della Repubblica n. 22 del 5 febbraio 2018 - Regolamento recante i criteri sull'ammissibilità delle spese per i programmi cofinanziati dai Fondi strutturali di investimento europei (SIE) per il periodo di programmazione 2014/2020;
- Il Regolamento (UE, Euratom) 1046/2018 del Parlamento europeo e del Consiglio, del 18 luglio 2018, che stabilisce le regole finanziarie applicabili al bilancio generale dell'Unione, che modifica i regolamenti (UE) n. 1296/2013, (UE) n. 1301/2013, (UE) n. 1303/2013, (UE) n. 1304/2013, (UE) n. 1309/2013, (UE) n. 1316/2013, (UE) n. 223/2014, (UE) n. 283/2014 e la decisione n. 541/2014/UE e abroga il regolamento (UE, Euratom) n. 966/2012;
- La Decisione (UE) 2018/1520 della Commissione del 9 ottobre 2018 che abroga il regolamento delegato (UE) n. 1268/2012 recante le modalità di applicazione del regolamento (UE, Euratom) n. 966/2012 del Parlamento europeo e del Consiglio che stabilisce le regole finanziarie applicabili al bilancio generale dell'Unione;
- la Determinazione del Dirigente della Sezione Attuazione dei Programmi Comunitari per l'Agricoltura e la Pesca n. 11 del 19/01/2018, pubblicata sul BURP n. 13 del 25/01/2018, con la quale, ai sensi del Reg. (UE) n. 508/2014 art. 63 e 64, sono state approvate le "Disposizioni attuative generali delle Misure 4.63 (Attuazione di strategie di sviluppo locale di tipo partecipativo) e Misura 4.64 (Attività di cooperazione) e integrazione del Manuale delle procedure e dei controlli – Disposizioni procedurali dell'Organismo Intermedio Regione Puglia";
- il Manuale delle Procedure e dei Controlli del FEAMP 2014/2020 - Disposizioni Procedurali dell'Organismo Intermedio - Regione Puglia – Terza versione con le annesse "*Disposizioni attuative generali delle Misure 4.63 (Attuazione di strategie di sviluppo locale di tipo*

partecipativo) – seconda versione" approvato con Determinazione del Dirigente della Sezione Attuazione dei Programmi Comunitari per l'Agricoltura e la Pesca n. 145 del 09/08/2019, pubblicata sul BURP n. 107 del 19/09/2019;

- la Strategia di Sviluppo Locale del GAL Ponte Lama Scarl 2014/2020 e relativo Piano di Azione Locale, approvata con Determinazione della AdG del PSR Puglia 2014-2020 n. 178 del 13 settembre 2017, avente ad oggetto "*PSR Puglia 2014/2020 – Misura 19 – sotto misure 19.2 e 19.4 – Valutazione e Selezione delle Strategie di Sviluppo Locale (SSL) dei Gruppi di Azione Locale (GAL) ammessi a finanziamento*";
- la Determinazione n. 136 del 28/09/2017 del Dirigente della Sezione Attuazione dei Programmi Comunitari per l'Agricoltura e la Pesca con la quale si è provveduto alla *Presa d'atto delle disposizioni della Determinazione dell'Autorità di Gestione del PSR Puglia 2014-2020 n. 178 del 13/09/2017 e contestuale assunzione dell'obbligazione giuridica non perfezionata per la somma complessiva di € 12.000.000,00*;
- la Convenzione tra Regione Puglia e GAL Ponte Lama Scarl sottoscritta in data 09/11/2017, registrata in data 11/01/2018 presso l'Ufficio Territoriale di Bari dell'Agenzia delle Entrate al n° 287;
- la Determinazione n. 393 del 08/10/2020 dell'Autorità di Gestione del PSR 2014/2020 con la quale si è provveduto ad approvare la variante al PAL;
- la Delibera del Consiglio di Amministrazione del 28/10/2020, con cui si è provveduto ad approvare il presente Avviso e le Disposizioni Attuative di Intervento A e B del GAL Ponte Lama Scarl, corredate della relativa modulistica;
- la Determinazione del Dirigente della Sezione Attuazione dei Programmi Comunitari per l'Agricoltura e la Pesca n. 270 del 19/11/2020, con la quale è stato validato il presente Avviso Pubblico relativo all'Azione 1 – Intervento 1.4, oggetto di variante, corredato da Disposizioni attuative dell'Intervento PARTE A – GENERALE, Disposizioni attuative dell'Intervento PARTE B – SPECIFICHE e PARTE C – MODULISTICA.

TUTTO QUANTO SOPRA VISTO SI DÀ LUOGO AL PRESENTE

AVVISO PUBBLICO:

1. ORGANISMO INTERMEDIO E GAL PROCEDENTE

	Autorità di Gestione	Regione Puglia Dipartimento Agricoltura, Sviluppo Rurale e Ambientale Sezione Attuazione dei Programmi Comunitari per l'Agricoltura e la Pesca Servizio Programmazione FEAMP	GAL Ponte Lama Scarl
X	Organismo Intermedio		
X	GAL		
Indirizzo		Lungomare N. Sauro, 45	Corso Garibaldi n. 23
CAP		70121	76011
Città		BARI	Bisceglie (BT)
PEC		serviziopsrfeamp@pec.rupar.puglia.it	galpontelama@pec.it
URL		www.regione.puglia.it	www.galpontelama.it

2. OGGETTO

Il GAL Ponte Lama s.c.ar.l. nell'ambito della propria Strategia di Sviluppo Locale (SSL) 2014/2020 "Territori intelligenti e sostenibili", approvata con Determinazione dell'AdG del PSR Puglia 2014-2020 n. 178 del 13/09/2017, e in coerenza con le previsioni contenute nel rispettivo Piano di Azione Locale (PAL), rende note le modalità e le procedure per la presentazione e la selezione delle domande di sostegno a valere sulle risorse previste dal PAL, finalizzate a sostenere interventi di valorizzazione della qualità dei prodotti locali della pesca e dei processi produttivi per aumentare la redditività e la competitività sul mercato delle imprese della filiera ittica dell'area GAL nonché interventi utili ad esercitare l'attività con maggiore sicurezza e in grado di tutelare la salute dei lavoratori, sia nella fase a mare sia a terra, nell'emergenza coronavirus e, in particolare:

AZIONE/INTERVENTO	
RIFERIMENTO **AZIONE**	1
RIFERIMENTO **INTERVENTO**	1.4

3. DISCIPLINARE

Per la pratica attuazione del presente Avviso Pubblico si rinvia alle "Disposizioni Attuative di Intervento" di cui agli Allegati "A" e "B" e alla Modulistica di cui all'Allegato "C", allegate al presente Avviso Pubblico.

4. DOTAZIONE FINANZIARIA E LIMITI DI SPESA

La dotazione finanziaria complessiva prevista dal presente Avviso è la seguente:

INTERVENTO	DOTAZIONE FINANZIARIA (€)
1.4	€ 118.146,33

L'investimento **massimo** ammissibile **per singolo progetto** è fissato in **euro € 80.000,00.**

L'importo della spesa massima ammissibile approvata (contributo pubblico + cofinanziamento privato) dovrà essere interamente rendicontato, nel rispetto del cronoprogramma proposto. L'intervento dovrà raggiungere gli obiettivi prefissati.

Il periodo di ammissibilità delle spese decorre dalla data di approvazione della Strategia di Sviluppo Locale del GAL Ponte Lama Scarl 2014/2020 e relativo Piano di Azione Locale, approvato con Determinazione della AdG del PSR Puglia 2014-2020 n. 178/2017, ossia a far data dal **13 settembre 2017**.

5. INTENSITÀ DELL'AIUTO

L'Intervento prevede un'intensità massima dell'aiuto pubblico pari al 50% delle spese ammesse a finanziamento, coerentemente con la Strategia di Sviluppo Locale approvata.

6. SOGGETTI AMMISSIBILI

Il sostegno per gli interventi di cui al presente Avviso è concesso a:

- Imprenditori ittici come definiti dall'articolo 4 del Decreto Legislativo del 12 gennaio 2012 n. 4, che praticano, in forma singola o associata, attività di pesca professionale;
- Micro, Piccole e Medie Imprese (PMI) del settore della pesca e acquacoltura, come definite dalla Raccomandazione 2003/361/CE della Commissione Europea, e imprese del settore che occupano meno di 750 persone o realizzano un fatturato inferiore a 200 milioni di euro.

Ai sensi dell'art 125, par. 3 Reg. (UE) 1303/2013, il richiedente deve possedere una capacità amministrativa, finanziaria e operativa tale da soddisfare le condizioni e gli obblighi previsti dal presente Avviso pubblico per ottenere e mantenere il contributo di che trattasi.

Tale capacità è comprovata mediante dichiarazione del soggetto qualificato, attestante la capacità finanziaria del richiedente.

Il richiedente deve essere in regola con tutti gli adempimenti e norme relative alla sicurezza sui luoghi di lavoro, all'igiene ed alla salute.

7. TERMINI DI PRESENTAZIONE DELLE DOMANDE DI SOSTEGNO

Le domande di sostegno (complete di tutta la documentazione richiesta dall'art. 8 "*DOCUMENTAZIONE DA PRESENTARE*" dell'Allegato A - Disposizioni Attuative dell'Intervento – Parte A Generale e dall'art. 5 "*DOCUMENTAZIONE SPECIFICA RICHIESTA PER LA MISURA*" dell'Allegato B - Disposizioni Attuative dell'Intervento – Parte B Specifiche) potranno essere inviate a partire dal **giorno successivo** alla data di pubblicazione dell'Avviso sul Bollettino Ufficiale della Regione Puglia.

Il termine ultimo di invio delle domande di sostegno è fissato al **60°** giorno successivo alla data di pubblicazione dell'Avviso sul Bollettino Ufficiale della Regione Puglia**.**

8. Ente Erogatore

L'erogazione degli aiuti ai beneficiari sarà effettuata dalla Regione Puglia.

9. Durata dell'Intervento

Il tempo massimo concesso per l'esecuzione degli interventi/attività finanziate, a decorrere dalla data di notifica dell'Atto di concessione del contributo adottato dall'Organismo Intermedio - Regione Puglia, è di:

- **6 mesi**, per interventi immateriale e/o materiali che prevedono l'acquisto di dotazioni (macchine, attrezzature, etc.);
- **12 mesi**, per interventi materiali che prevedono la realizzazione di interventi strutturali (opere, impianti, etc.).

La verifica del rispetto del termine stabilito per l'esecuzione dei lavori sarà effettuata sulla base della documentazione probatoria presentata a corredo della domanda di pagamento.

10. Documentazione e allegati

Il presente Avviso è pubblicato nel B.U.R.P. e sul sito istituzionale del GAL Ponte Lama scarl: www.galpontelama.com e della Regione Puglia all'indirizzo: feamp.regione.puglia.it, completo dei relativi allegati:

- Allegato A - Disposizioni Attuative dell'Intervento – Parte A Generale;
- Allegato B - Disposizioni Attuative dell'Intervento – Parte B Specifiche;
- Allegato C – Modulistica.

11. Responsabile del Procedimento

Responsabile del procedimento è la P.O. "*Responsabile Sviluppo sostenibile zone di pesca e acquacoltura",* dott.sa Antonia Grandolfo, raggiungibile ai seguenti recapiti:
Email: a.grandolfo@regione.puglia.it;
Tel +39 080 5403064.

12. Relazioni con il pubblico

Particolari e specifici quesiti potranno essere richiesti per iscritto al Responsabile FEAMP del GAL Ponte Lama Scarl dott. Angelo Farinola fino al 30° giorno precedente la data di scadenza dell'Avviso, raggiungibile ai seguenti recapiti:
E-mail: info@galpontelama.it;
PEC: galpontelama@pec.it;
Tel.: +39 080 9648570.

UNIONE EUROPEA

REPUBBLICA ITALIANA

REGIONE PUGLIA

GAL PONTE LAMA

FEAMP
PO 2014-2020
Fondo europeo per gli affari marittimi e la pesca

PRIORITÀ 4
AUMENTARE L'OCCUPAZIONE E LA COESIONE TERRITORIALE
MISURA 4.63
ATTUAZIONE DI STRATEGIE DI SVILUPPO LOCALE DI TIPO PARTECIPATIVO
ART. 63 DEL REG. (UE) N. 508/2014

STRATEGIA DI SVILUPPO LOCALE 2014 – 2020
GAL PONTE LAMA s.c.ar.l.

AZIONE 1 – SETTORI PRODUTTIVI INTELLIGENTI E SOSTENIBILI
INTERVENTO 1.4 – PESCA SICURA E DI QUALITÀ

DISPOSIZIONI ATTUATIVE DELL'INTERVENTO
PARTE A - GENERALE

APPROVATO DAL CONSIGLIO DI AMMINISTRAZIONE NELLA SEDUTA DEL 28/10/2020

INDICE

1. RIFERIMENTI NORMATIVI 3
1.1 REGOLAMENTI UE (FONDI SIE) 3
1.2 REGOLAMENTI UE (PESCA E ACQUACOLTURA) 5
1.3 NORMATIVA NAZIONALE 8
1.4 RIFERIMENTI REGIONALI 10
2. ACRONIMI E DEFINIZIONI 12
3. LINEE GUIDA PER L'AMMISSIBILITÀ 18
4. LINEE GUIDA PER LA SELEZIONE 19
5. COMPLEMENTARITÀ DEL PO FEAMP CON ALTRI FONDI 21
6. AMMINISTRAZIONE PROCEDENTE 21
7. MODALITÀ E TERMINI DI PRESENTAZIONE DELLE DOMANDE DI SOSTEGNO 21
8. DOCUMENTAZIONE DA PRESENTARE 22
9. PROCEDIMENTO AMMINISTRATIVO SULLE DOMANDE DI SOSTEGNO 27
9.1 ISTRUTTORIA TECNICO-AMMINISTRATIVA 27
9.2 VALUTAZIONE 28
9.3 GRADUATORIA ED ELENCO DOMANDE NON AMMESSE 28
10. MODALITÀ DI PAGAMENTO 29
10.1 RICHIESTA DI ANTICIPO 29
10.2 RICHIESTA DI ACCONTO PER STATO DI AVANZAMENTO LAVORI (SAL) 30
10.3 RICHIESTA DI SALDO 32
11. VARIANTI IN CORSO D'OPERA ED ADEGUAMENTI TECNICI 34
12. TEMPI DI ESECUZIONE E PROROGHE 35
13. CONTROLLI SULLE OPERAZIONI 36
14. DECADENZA, RINUNCIA, REVOCA E RECUPERO DEL CONTRIBUTO 37
15. INFORMAZIONI E COMUNICAZIONE SUL SOSTEGNO FORNITO 39
16. VINCOLI DI NON ALIENABILITÀ E DI DESTINAZIONE – IMPEGNI EX POST 40
17. RICORSI AMMINISTRATIVI 41
18. RINVIO 41
19. ENTRATA IN VIGORE 42

1. RIFERIMENTI NORMATIVI

1.1 Regolamenti UE (Fondi SIE)

- **TFUE – Trattato sul funzionamento dell'Unione Europea** (Gazzetta Ufficiale dell'Unione Europea C83 - 2010/C 83/01);
- Regolamento (UE, EURATOM) n. **966/2012** del Parlamento Europeo e del Consiglio del 25 ottobre 2012 che stabilisce le regole finanziarie applicabili al bilancio generale dell'Unione e che abroga il Reg. (CE, Euratom) n. 1605/2012;
- Regolamento (CE, EURATOM) n. **2988/95** del Consiglio del 18 dicembre 1995 relativo alla tutela degli interessi finanziari delle Comunità;
- Regolamento delegato (UE) n. **1268/2012** della Commissione del 29 ottobre 2012 recante le modalità di applicazione del Reg. (UE, Euratom) n. 966/2012 del Parlamento europeo e del Consiglio che stabilisce le regole finanziarie applicabili al bilancio generale dell'Unione;
- Regolamento (CE) n. **761/2001** del Parlamento Europeo e del Consiglio del 19 marzo 2001 sull'adesione volontaria delle organizzazioni a un sistema comunitario di ecogestione e audit (EMAS);
- Direttiva **2001/42/CE** del Parlamento Europeo e del Consiglio del 27 giugno 2001 concernente la valutazione degli effetti di determinati piani e programmi sull'ambiente;
- Regolamento (CE) n. **834/2007** del Consiglio del 28 giugno 2007 relativo alla produzione biologica e all'etichettatura dei prodotti biologici e che abroga il regolamento (CEE) n. 2092/91;
- Regolamento (CE) n. **710/2009** della Commissione del 5 agosto 2009 che modifica il regolamento (CE) n. 889/2008 recante modalità di applicazione del regolamento (CE) n. 834/2007 del Consiglio per quanto riguarda l'introduzione di modalità di applicazione relative alla produzione di animali e di alghe marine dell'acquacoltura biologica;
- Regolamento (UE) n. **1379/2013** del Parlamento europeo e del Consiglio dell'11 dicembre 2013 relativo all'*organizzazione comune dei mercati del settore dei prodotti della pesca e dell'acquacoltura*, recante modifica ai regolamenti (CE) n. 1184/2006 e (CE) n. 1224/2009 del Consiglio che abroga il regolamento (CE) n. 104/2000 del Consiglio;
- Regolamento (UE) n. **1303/2013** del Parlamento europeo e del Consiglio del 17 dicembre 2013 e ss.mm.ii., recante disposizioni comuni sul Fondo europeo di sviluppo regionale, sul Fondo sociale europeo, sul Fondo di coesione, sul Fondo europeo agricolo per lo sviluppo rurale e sul Fondo europeo per gli affari marittimi e la pesca e disposizioni generali sul Fondo europeo di sviluppo regionale, sul Fondo sociale europeo, sul Fondo di coesione e sul Fondo europeo per gli affari marittimi e la pesca, e che abroga il Reg. (CE) n. 1083/2006 del Consiglio;
- Regolamento delegato (UE) n. **240/2014** della Commissione del 7 gennaio 2014 e ss.mm.ii., recante un codice europeo di condotta sul partenariato nell'ambito dei fondi strutturali e d'investimento europei;
- Regolamento di esecuzione (UE) n. **1232/2014** della Commissione del 18 novembre 2014 che modifica il Reg. di esecuzione (UE) n. 215/2014 della Commissione, per adeguare i riferimenti al

Reg. (UE) n. 508/2014 del Parlamento europeo e del Consiglio ivi contenuti, e rettifica il Reg. di esecuzione (UE) n. 215/2014;

- Regolamento di esecuzione (UE) n. **184/2014** della Commissione del 25 febbraio 2014 che stabilisce, conformemente al Reg. (UE) n. 1303/2013 del Parlamento europeo e del Consiglio, recante disposizioni comuni sui Fondi SIE tra cui il Fondo europeo per gli affari marittimi e la pesca e disposizioni generali sul Fondo europeo per gli affari marittimi e la pesca, i termini e le condizioni applicabili al sistema elettronico di scambio di dati fra gli Stati membri e la Commissione;
- Regolamento Delegato (UE) n. **480/2014** della Commissione del 3 marzo 2014 che integra il Reg. (UE) n. 1303/2013 del Parlamento europeo e del Consiglio recante disposizioni comuni e disposizioni generali sul Fondo europeo per gli affari marittimi e la pesca;
- Regolamento di esecuzione (UE) n. **215/2014** della Commissione del 7 marzo 2014 che stabilisce norme di attuazione del Reg. (UE) n. 1303/2013 del Parlamento europeo e del Consiglio, recante disposizioni comuni e disposizioni generali sul Fondo europeo per gli affari marittimi e la pesca per quanto riguarda le metodologie per il sostegno in materia di cambiamenti climatici, la determinazione dei target intermedi e dei target finali nel quadro di riferimento dell'efficacia dell'attuazione e la nomenclatura delle categorie di intervento per i fondi strutturali e di investimento europei;
- Regolamento di esecuzione (UE) n. **821/2014** della Commissione del 28 luglio 2014 recante modalità di applicazione del Reg. (UE) n. 1303/2013 del Parlamento europeo e del Consiglio per quanto riguarda le modalità dettagliate per il trasferimento e la gestione dei contributi dei Programmi, le relazioni sugli strumenti finanziari, le caratteristiche tecniche delle misure di informazione e di comunicazione per le operazioni e il sistema di registrazione e memorizzazione dei dati;
- Regolamento di esecuzione (UE) n. **964/2014** della Commissione dell'11 settembre 2014 recante modalità di applicazione del Reg. (UE) n. 1303/2013 del Parlamento europeo e del Consiglio per quanto concerne i termini e le condizioni uniformi per gli strumenti finanziari;
- Regolamento di esecuzione (UE) n. **1011/2014** della Commissione del 22 settembre 2014 recante modalità di esecuzione del Reg. (UE) n. 1303/2013 del Parlamento europeo e del Consiglio per quanto riguarda i modelli per la presentazione di determinate informazioni alla Commissione e le norme dettagliate concernenti gli scambi di informazioni tra beneficiari e autorità di gestione, autorità di certificazione, autorità di audit e organismi intermedi;
- Regolamento (UE) n. **1974/2015** della Commissione dell'8 luglio 2015 che stabilisce la frequenza e il formato della segnalazione di irregolarità riguardanti il Fondo europeo di sviluppo regionale, il Fondo sociale europeo, il Fondo di coesione e il Fondo europeo per gli affari marittimi e la pesca, a norma del Reg. (UE) n. 1303/2013 del Parlamento europeo e del Consiglio;
- Regolamento (UE) n. **1970/2015** della Commissione dell'8 luglio 2015 che integra il Reg. (UE) n. 1303/2013 del Parlamento europeo e del Consiglio con disposizioni specifiche sulla segnalazione di irregolarità relative al Fondo europeo di sviluppo regionale, al Fondo sociale europeo, al Fondo di coesione e al Fondo europeo per gli affari marittimi e la pesca;

- Regolamento delegato (UE) n. **1516/2015** della Commissione del 10 giugno 2015 che stabilisce, in conformità al Reg. (UE) n. 1303/2013 del Parlamento europeo e del Consiglio, un tasso forfettario per le operazioni finanziate dai fondi strutturali e di investimento europei nel settore della ricerca, dello sviluppo e dell'innovazione;
- Regolamento di esecuzione (UE) n. **207/2015** della Commissione del 20 gennaio 2015 recante modalità di esecuzione del Reg. (UE) n. 1303/2013 del Parlamento europeo e del Consiglio per quanto riguarda i modelli per la relazione sullo stato dei lavori, la presentazione di informazioni relative a un grande progetto, il piano d'azione comune, le relazioni di attuazione relative all'obiettivo Investimenti in favore della crescita e dell'occupazione, la dichiarazione di affidabilità di gestione, la strategia di audit, il parere di audit e la relazione di controllo annuale nonché la metodologia di esecuzione dell'analisi costi-benefici e, a norma del Reg. (UE) n. 1299/2013 del Parlamento europeo e del Consiglio, il modello per le relazioni di attuazione relative all'obiettivo di cooperazione territoriale europea;
- Regolamento delegato (UE) n. **568/2016** della Commissione del 29 gennaio 2016 che integra il regolamento (UE) n. 1303/2013 del Parlamento europeo e del Consiglio riguardo alle condizioni e procedure per determinare se gli importi non recuperabili debbano essere rimborsati dagli Stati membri per quanto riguarda il Fondo europeo di sviluppo regionale, il Fondo sociale europeo, il Fondo di coesione e il Fondo europeo per gli affari marittimi e la pesca.

1.2 Regolamenti UE (Pesca e acquacoltura)

- Regolamento (CE) n. **26/2004** della Commissione del 30 dicembre 2003 relativo al registro della flotta peschereccia comunitaria;
- Regolamento (CE) n. **1799/2006** della Commissione del 6 dicembre 2006 che modifica il Reg. (CE) n. 26/2004 relativo al registro della flotta peschereccia comunitaria;
- Direttiva n. **2008/56/CE** del Parlamento Europeo e del Consiglio del 17 giugno 2008 che istituisce un quadro per l'azione comunitaria nel campo della politica per l'ambiente marino (Direttiva quadro sulla strategia per l'ambiente marino);
- Regolamento (CE) n. **1224/2009** del Consiglio del 20 novembre 2009 che istituisce un regime di controllo comunitario per garantire il rispetto delle norme della politica comune della pesca, che modifica i Regg. (CE) n. 847/96, (CE) n. 2371/2002, (CE) n. 811/2004, (CE) n. 768/2005, (CE) n. 2115/2005, (CE) n. 2166/2005, (CE) n. 388/2006, (CE) n. 509/2007, (CE) n. 676/2007, (CE) n. 1098/2007, (CE) n. 1300/2008, (CE) n. 1342/2008 e che abroga i Regg. (CEE) n. 2847/93, (CE) n. 1627/94 e (CE) n. 1966/2006;
- Regolamento di esecuzione (UE) n. **404/2011** della Commissione dell'8 aprile 2011 recante modalità di applicazione del Reg. (CE) n. 1224/2009 del Consiglio che istituisce un regime di controllo comunitario per garantire il rispetto delle norme della politica comune della pesca;
- Regolamento (UE) n. **1380/2013** del Parlamento Europeo e del Consiglio dell'11 dicembre 2013 relativo alla politica comune della pesca, che modifica i Regg. (CE) n. 1954/2003, (CE) n. 1224/2009 e del Consiglio e che abroga i Regg. (CE) n. 2371/2002 e (CE) n.639/2004 del Consiglio, nonché la decisione 2004/585/CE del Consiglio e ss.mm.ii.;
- **EUSAIR** - Communication from the commission to the European parliament, the council, the European economic and social committee and the committee of the regions concerning the

European union strategy for the Adriatic and Ionian region Brussels (17.6.2014 SWD (2014) 190 final);

- Regolamento (UE) n. **508/2014** del Parlamento Europeo e del Consiglio del 15 maggio 2014 relativo al Fondo europeo per gli affari marittimi e la pesca e che abroga i Regg. (CE) n. 2328/2003, (CE) n. 861/2006, (CE) n. 1198/2006 e (CE) n. 791/2007 del Consiglio e il Reg. (UE) n. 1255/2011 del Parlamento europeo e del Consiglio e ss.mm.ii.;
- Reg (UE) n. **1388/2014** della Commissione del 16 dicembre 2014 che dichiara compatibili con il mercato interno, alcune categorie di aiuti a favore delle imprese attive nel settore della produzione, trasformazione e commercializzazione dei prodotti della pesca e dell'acquacoltura;
- Regolamento di esecuzione (UE) n. **763/2014** della Commissione dell'11 luglio 2014 recante modalità di applicazione del Reg. (UE) n. 508/2014 del Parlamento europeo e del Consiglio relativo al Fondo europeo per gli affari marittimi e la pesca per quanto riguarda le caratteristiche tecniche delle misure di informazione e di comunicazione e le istruzioni per creare l'emblema dell'Unione;
- Regolamento di esecuzione (UE) n. **771/2014** della Commissione del 14 luglio 2014 recante disposizioni a norma del Reg. (UE) n. 508/2014 del Parlamento europeo e del Consiglio relativo al Fondo europeo per gli affari marittimi e la pesca per quanto riguarda il modello per i Programmi operativi, la struttura dei piani intesi a compensare i costi supplementari che ricadono sugli operatori nelle attività di pesca, allevamento, trasformazione e commercializzazione di determinati prodotti della pesca e dell'acquacoltura originari delle regioni ultra-periferiche, il modello per la trasmissione dei dati finanziari, il contenuto delle relazioni di valutazione ex-ante e i requisiti minimi per il piano di valutazione da presentare nell'ambito del Fondo europeo per gli affari marittimi e la pesca;
- Regolamento di esecuzione (UE) n. **772/2014** della Commissione del 14 luglio 2014 che stabilisce le regole in materia di intensità dell'aiuto pubblico da applicare alla spesa totale ammissibile di determinate operazioni finanziate nel quadro del Fondo europeo per gli affari marittimi e la pesca;
- Decisione di esecuzione della Commissione dell'11 giugno 2014 che fissa la ripartizione annuale per Stato Membro delle risorse globali del Fondo Europeo per gli affari marittimi e la pesca disponibili nel quadro della gestione concorrente per il periodo 2014/2020;
- Decisione di esecuzione della Commissione del 15 luglio 2014 che identifica le priorità dell'Unione per la politica di esecuzione e di controllo nell'ambito del Fondo europeo per gli affari marittimi e la pesca;
- Regolamento delegato (UE) n. **1014/2014** della Commissione del 22 luglio 2014 che integra il Reg. (UE) n. 508/2014 del Parlamento europeo e del Consiglio relativo al Fondo europeo per gli affari marittimi e la pesca e che abroga i Regg. (CE) n. 2328/2003, (CE) n. 861/2006, (CE) n. 1198/2006 e (CE) n. 791/2007 del Consiglio e il regolamento (UE) n. 1255/2011 del Parlamento europeo e del Consiglio per quanto riguarda il contenuto e l'architettura del sistema comune di monitoraggio e valutazione degli interventi finanziati dal Fondo europeo per gli affari marittimi e la pesca;

- Rettifica del regolamento delegato (UE) n. **1014/2014** della Commissione, del 22 luglio 2014, che integra il regolamento (UE) n. 508/2014 del Parlamento europeo e del Consiglio, del 15 maggio 2014, relativo al Fondo europeo per gli affari marittimi e la pesca e che abroga i regolamenti (CE) n. 2328/2003, (CE) n. 861/2006, (CE) n. 1198/2006 e (CE) n. 791/2007 del Consiglio e il regolamento (UE) n. 1255/2011 del Parlamento europeo e del Consiglio per quanto riguarda il contenuto e l'architettura del sistema comune di monitoraggio e valutazione degli interventi finanziati dal Fondo europeo per gli affari marittimi e la pesca;
- Regolamento di esecuzione (UE) n. **1362/2014** della Commissione del 18 dicembre 2014 che stabilisce le norme relative a una procedura semplificata per l'approvazione di talune modifiche dei Programmi operativi finanziati nell'ambito del Fondo europeo per gli affari marittimi e la pesca e le norme concernenti il formato e le modalità di presentazione delle relazioni annuali sull'attuazione di tali Programmi;
- Regolamento di esecuzione (UE) n. **1242/2014** della Commissione del 20 novembre 2014 recante disposizioni a norma del Reg. (UE) n. 508/2014 del Parlamento europeo e del Consiglio relativo al Fondo europeo per gli affari marittimi e la pesca per quanto riguarda la presentazione dei dati cumulativi pertinenti sugli interventi;
- Regolamento di esecuzione (UE) n. **1243/2014** della Commissione del 20 novembre 2014 recante disposizioni a norma del Reg. (UE) n. 508/2014 del Parlamento europeo e del Consiglio relativo al Fondo europeo per gli affari marittimi e la pesca per quanto riguarda le informazioni che devono essere trasmesse dagli Stati membri, i dati necessari e le sinergie tra potenziali fonti di dati;
- Regolamento delegato (UE) n. **1392/2014** della Commissione, del 20 ottobre 2014, che istituisce un piano in materia di rigetti per alcune attività di pesca di piccoli pelagici nel Mar Mediterraneo;
- Regolamento delegato (UE) n. **2252/2015** della Commissione del 30 settembre 2015 che modifica il Reg. delegato (UE) **288/2015** per quanto riguarda il periodo di inammissibilità delle domande di sostegno nell'ambito del Fondo europeo per gli affari marittimi e la pesca;
- Regolamento delegato (UE) n. **1076/2015** della Commissione del 28 aprile 2015 recante norme aggiuntive riguardanti la sostituzione di un beneficiario e le relative responsabilità e le disposizioni di minima da inserire negli accordi di partenariato pubblico privato finanziati dai fondi strutturali e di investimento europei, in conformità al Reg. (UE) n. 1303/2013 del Parlamento europeo e del Consiglio;
- Regolamento delegato (UE) n. **852/2015** della Commissione del 27 marzo 2015 che integra il Reg. (UE) n. 508/2014 del Parlamento europeo e del Consiglio per quanto riguarda i casi di inosservanza e i casi di inosservanza grave delle norme della politica comune della pesca che possono comportare un'interruzione dei termini di pagamento o la sospensione dei pagamenti nell'ambito del Fondo europeo per gli affari marittimi e la pesca;
- Regolamento delegato (UE) n. **616/2015** della Commissione del 13 febbraio 2015 che modifica il Reg. delegato (UE) n. 480/2014 per quanto riguarda i riferimenti al Reg. (UE) n. 508/2014 del Parlamento europeo e del Consiglio;

- Regolamento delegato (UE) n. **895/2015** della commissione del 2 febbraio 2015 che integra il Reg. (UE) n. 508/2014 del Parlamento europeo e del Consiglio relativo al Fondo europeo per gli affari marittimi e la pesca per quanto riguarda le disposizioni transitorie;
- Regolamento delegato (UE) n. **531/2015** della Commissione del 24 novembre 2014 che integra il Reg. (UE) n. 508/2014 del Parlamento europeo e del Consiglio stabilendo i costi ammissibili al sostegno del Fondo europeo per gli affari marittimi e la pesca al fine di migliorare le condizioni di igiene, salute, sicurezza e lavoro dei pescatori, proteggere e ripristinare la biodiversità e gli ecosistemi marini, mitigare i cambiamenti climatici e aumentare l'efficienza energetica dei pescherecci;
- Regolamento delegato (UE) n. **288/2015** alla Commissione del 17 dicembre 2014 che integra il Reg. (UE) n. 508/2014 del Parlamento europeo e del Consiglio relativo al Fondo europeo per gli affari marittimi e la pesca per quanto riguarda il periodo e le date di inammissibilità delle domande;
- Regolamento delegato (UE) n. **1930/2015** della Commissione del 28 luglio 2015 che integra il regolamento (UE) n. 508/2014 del Parlamento europeo e del Consiglio relativo al Fondo europeo per gli affari marittimi e la pesca per quanto riguarda i criteri per stabilire il livello delle rettifiche finanziarie e per applicare rettifiche finanziarie forfettarie, e modifica il regolamento (CE) n. 665/2008 della Commissione.

1.3 Normativa nazionale

- L. n. **575/65** del 31 maggio 1965, Disposizioni contro la mafia (G.U. n.138 del 5 giugno 1965);
- Legge n. **689/81** del 24 novembre 1981, Modifiche al sistema penale (GU n. 329 del 30-11-1981-Suppl. Ordinario);
- Legge **n. 241/90** del 7 agosto 1990 "Nuove norme in materia di procedimento amministrativo e di diritto di accesso ai documenti amministrativi" come modificata ed integrata dalla Legge 11 febbraio 2005 n. 15 (G.U. n. 42 del 21/2/05) e dal D.L. 14 marzo 2005, n. 35 convertito con modificazioni dalla Legge del 14 maggio 2005, n. 80 (G.U. n. 111 del 14/5/05, S.O.);
- Per i CCNL, si fa riferimento alla Legge 29 luglio 1996, n. **402/96** - Conversione in legge, con modificazioni, del DL 14 giugno 1996, n. 318, recante disposizioni urgenti in materia previdenziale e di sostegno al reddito pubblicata nella Gazzetta Ufficiale n. 181 del 3 agosto 1996 e ss.mm.ii. Per la consultazione dei vari CCNL si rimanda alla pagina del Ministero del Lavoro e delle Politiche Sociali: http://www.lavoro.gov.it/temi-e-priorita/rapporti-di-lavoro-e-relazioni-industriali/focus-on/Contrattazione-collettiva/Pagine/default.aspx;
- D.P.R. n. **357/97** dell'8 settembre 1997 – Regolamento recante attuazione della Direttiva 92/43/CEE relativa alla conservazione degli habitat naturali e seminaturali, nonché della flora e della fauna selvatiche (S.O. alla G.U. n. 248 del 23 ottobre 1997);
- Circolare **INPS n. 196/1997** del 23 settembre 1997 - Contribuzione afferente il settore della pesca marittima: questioni connesse all'applicazione delle leggi n.250 del 13.3.1958 e n.413 del 26.7.1984;
- D.P.R. n. **445/00** del 28 dicembre 2000 - Testo unico delle disposizioni legislative e regolamentari in materia di documentazione amministrativa;

- D.P.R. n. **380/01** del 6 giugno 2001 – Testo unico delle disposizioni legislative e regolamentari in materia edilizia;
- D.P.R. n. **313/02** del 14 novembre 2002 – Testo unico delle disposizioni legislative e regolamentari in materia di casellario giudiziale, di anagrafe delle sanzioni amministrative dipendenti da reato e dei relativi carichi pendenti aggiornato, e relative modifiche apportare dalla L. n. 67 del 28 aprile 2014 e, successivamente, dal D. Lgs. n. 28 del 16 marzo 2015;
- D.P.R. n. **120/03** del 12 marzo 2003 – Regolamento recante modifiche ed integrazioni al decreto del Presidente della Repubblica 8 settembre 1997 n. 357, concernente attuazione della Direttiva 92/43/CEE relativa alla conservazione degli habitat naturali e seminaturali, nonché della flora e della fauna selvatiche (G.U. n. 124 del 30.05.2003);
- D. Lgs n. **196/03** del 30 giugno 2003 "Codice in materia di protezione dei dati personali" (G.U. n. 174 del 29 luglio 2003 - Supplemento Ordinario n. 123);
- D. Lgs n. **154** del 26 maggio 2004 - Modernizzazione del settore pesca e dell'acquacoltura, a norma dell'articolo 1, comma 2, della legge 7 marzo 2003, n. 38;
- Legge n. **296** del 27 dicembre 2006, "Disposizioni per la formazione del bilancio annuale e pluriennale dello Stato (legge finanziaria 2007)" (G. U. n. 299 del 27 dicembre 2006 - Supplemento ordinario n. 244);
- Decreto legislativo n. **81** del 9 aprile 2008 - Attuazione dell'articolo 1 della legge 3 agosto 2007, n. 123, in materia di tutela della salute e della sicurezza nei luoghi di lavoro (G.U. n. 101 del 30 aprile 2008);
- D.P.R. n. **207** del 5 ottobre 2010 - Regolamento di esecuzione ed attuazione del decreto legislativo 12 aprile 2006, n. 163, recante «Codice dei contratti pubblici relativi a lavori, servizi e forniture in attuazione delle direttive 2004/17/CE e 2004/18/CE». (G.U. n. 288 del 10 dicembre 2010);
- Decreto Legislativo n. **190** del 13 ottobre 2010 - "Attuazione della direttiva 2008/56/CE che istituisce un quadro per l'azione comunitaria nel campo della politica per l'ambiente marino" pubblicato nella Gazzetta Ufficiale n. 270 del 18 novembre 2010;
- Decreto legislativo n. **159** del 6 settembre 2011 - Codice delle leggi antimafia e delle misure di prevenzione, nonché nuove disposizioni in materia di documentazione antimafia, a norma degli articoli 1 e 2 della legge 13 agosto 2010, n. 136. (11G0201) (GU Serie Generale n.226 del 28-9-2011 - Suppl. Ordinario n. 214);
- D. Lgs. n. **4** del 9 gennaio 2012 - Misure per il riassetto della normativa in materia di pesca e acquacoltura, a norma dell'articolo 28 della legge 4 giugno 2010, n. 96 e ss.mm.ii.;
- D.M. 26 gennaio 2012 - Adeguamento alle disposizioni comunitarie in materia di licenze di pesca;
- Strategia Nazionale di Adattamento ai cambiamenti climatici - Ministero dell'Ambiente e della Tutela del Territorio e del Mare;
- Rapporto sullo stato delle conoscenze scientifiche su impatti, vulnerabilità ed adattamento ai cambiamenti climatici in Italia;

- Analisi della normativa comunitaria e nazionale rilevante per gli impatti, la vulnerabilità e l'adattamento ai cambiamenti climatici;
- Elementi per una Strategia Nazionale di Adattamento ai Cambiamenti Climatici;
- Decreto del Presidente del Consiglio dei Ministri n. **193** del 30 ottobre 2014 - Regolamento recante disposizioni concernenti le modalità di funzionamento, accesso, consultazione e collegamento con il CED, di cui all'articolo 8 della legge 1° aprile 1981, n. 121, della Banca dati nazionale unica della documentazione antimafia, istituita ai sensi dell'articolo 96 del decreto legislativo 6 settembre 2011, n. 159. (15G00001) (GU Serie Generale n.4 del 7-1-2015);
- Legge **n. 154** del 28 luglio 2016 - Deleghe al Governo e ulteriori disposizioni in materia di semplificazione, razionalizzazione e competitività dei settori agricolo e agroalimentare, nonché sanzioni in materia di pesca illegale;
- D. Lgs. del 19 aprile 2017, **n. 56** – Disposizioni integrative e correttive al decreto legislativo 18 aprile 2016 n. 50 (GU Serie Generale n. 103 del 05-05-2017 – Suppl. Ord. n. 22);
- Accordo di Partenariato 2014/2020 per l'impiego dei Fondi Strutturali e di Investimento Europei, adottato il 29 ottobre 2014 dalla Commissione Europea a chiusura del negoziato formale;
- "**Linee guida** per l'ammissibilità delle spese del Programma Operativo FEAMP 2014/2020" approvate dal Tavolo Istituzionale tra l'AdG e gli OO.II. del FEAMP con verbale dell'AdG FEAMP 2014/2020, prot. 21668 del 22/12/2016;
- **Pubblicazione del Ministero** delle Politiche Agricole, Alimentari e Forestali, 2011. Lo stato della pesca e dell'acquacoltura nei mari italiani (a cura di Cataudella S. e Spagnolo M.): Sala A., Attrezzi da pesca e selettività. Pagg: 278-282.
- Decreto del Presidente della Repubblica, 5 febbraio 2018, n. **22**. Regolamento recante i criteri sull'ammissibilità delle spese per i programmi cofinanziati dai Fondi strutturali di investimento europei (SIE) per il periodo di programmazione 2014/2020.

1.4 Riferimenti regionali

- Deliberazione G.R. n. **1685** del 02/11/2016, con la quale è stato approvato lo schema di Convenzione tra l'Autorità di Gestione e la Regione Puglia in qualità di Organismo Intermedio, avente ad oggetto le modalità, i criteri e le responsabilità connessi all'attuazione della delega stessa, atto firmato successivamente in data 02/12/2016;
- Deliberazione G.R. n. **1918** del 30/11/2016 Programma Operativo FEAMP 2014 – 2020, che ha operato la variazione amministrativa al bilancio di previsione 2016-18 per l'iscrizione delle risorse vincolate assegnate dalla UE e dallo Stato e l'istituzione dei capitoli di entrata e di spesa;
- Determinazione n. **372** del 12/12/2016 con la quale il Direttore del Dipartimento Agricoltura, Sviluppo rurale e Tutela Ambientale, prof. Gianluca Nardone, ha emanato l'Atto di Organizzazione del FEAMP;
- Determinazione n. **115** del 17/02/2017 del Dirigente della Sezione Personale e Organizzazione con la quale sono apportate rettifiche e integrazioni alle DDS n. 997/2016, n. 72/2017 e n. 107/2017 della Sezione Personale e Organizzazione di istituzione dei Servizi afferenti alla Giunta Regionale;

- Determinazione n. **16** del 31/03/2017 con la quale il Direttore del Dipartimento Risorse Finanziarie e Strumentali, Personale e Organizzazione, dott. Angelosante Albanese, ha emanato l'Atto di Attuazione del decreto del Presidente della Giunta Regionale n. 443 del 31/07/2015 e ha conferito l'incarico di direzione del Servizio Programma FEAMP al dott. Aldo Di Mola;
- Determinazione n. **51** del 05/04/2017 con la quale il Direttore del Dipartimento Agricoltura, Sviluppo rurale e Tutela Ambientale, prof. Gianluca Nardone, ha emanato l'Atto di Organizzazione dei dipendenti;
- Deliberazione G.R. n. **492** del 7/4/2017 si è provveduto ad istituire nuovi capitoli di entrata nel Titolo 2 e di spesa nell'ambito della Missione 16, Programma 3, Titolo 1, per le attività connesse al Programma Operativo Nazionale del Fondo europeo per gli affari marittimi e la pesca (FEAMP) 2014-2020;
- Determinazione n. **93** del 06/06/2017 con la quale il Dirigente della Sezione Attuazione dei Programmi Comunitari per l'Agricoltura e la Pesca ha emanato l'Avviso per la selezione dei Responsabili del PO FEAMP 2014/2020;
- Determinazione n. **104** del 26/06/2017 con la quale il Dirigente della Sezione Attuazione dei Programmi Comunitari per l'Agricoltura e la Pesca ha approvato il Manuale delle Procedure e dei Controlli - Disposizioni Procedurali dell'Organismo Intermedio Regione Puglia, pubblicata sul BURP n. 76 del 29/06/2017;
- Determinazione del Dirigente della Sezione Attuazione dei Programmi Comunitari per l'Agricoltura e la Pesca **n. 145** del 09/08/2019, pubblicata sul BURP n. 107 del 19/09/2019, con la quale è stato approvato e modificato il Manuale delle Procedure e dei Controlli del FEAMP 2014/2020 - Disposizioni Procedurali dell'Organismo Intermedio - Regione Puglia – Terza versione;
- Determinazione del Direttore del Dipartimento "Risorse Finanziarie e Strumentali, Personale e Organizzazione" **n. 3** del 29/01/2019 di conferimento dell'incarico di Direzione del Servizio "Programma FEAMP" al Dott. Aldo di Mola;
- D.G.R. **n. 411** del 07/03/2019 con la quale è stato confermato il dirigente del Servizio Programma FEAMP, dott. Aldo di Mola, quale Referente Regionale supplente dell'Autorità di Gestione nazionale, membro supplente del Comitato di Sorveglianza e della Cabina di Regia per l'attuazione del Programma Operativo FEAMP 2014/2020;
- Determinazione del Dirigente della Sezione Attuazione dei Programmi Comunitari per l'Agricoltura e la Pesca **n. 90** del 18/04/2019, con la quale si è proceduto a definire il nuovo assetto organizzativo del Servizio Programma FEAMP per l'attuazione del Programma FEAMP Puglia 2014-2020;
- Determinazione del Dirigente della Sezione Attuazione dei Programmi Comunitari per l'Agricoltura e la Pesca **n. 94** del 25/04/2019 di adozione dell'Avviso interno per il conferimento, a personale di cat. D) della Regione Puglia, per la durata di due anni, salvo successive modifiche dell'assetto organizzativo per la gestione del programma FEAMP O.I. Regione Puglia, di 9 posizioni di Responsabilità con oneri posti a carico dello stesso Programma FEAMP;

- Determinazione del Dirigente della Sezione Attuazione dei Programmi Comunitari per l'Agricoltura e la Pesca **n. 102** del 20/05/2019, di "Conferimento incarichi delle Posizioni di Responsabili parificate a P.O. così come definite nella DDS n. 90 del 12/04/2019;
- D.G.R. **n. 2050** del 11/11/2019 di conferimento dell'incarico di direzione della Sezione "Attuazione dei Programmi Comunitari per l'Agricoltura e la Pesca" alla Dott.ssa Rosa Fiore (A06/DEL/2019/00012) ai sensi dell'art. 22, co. 2, del decreto del Presidente della Giunta regionale 31 luglio 2015, n. 443;
- D.G.R. **n. 2051** del 11/11/2019 di nomina della dott.ssa Rosa Fiore quale Autorità di Gestione (AdG) del Programma di Sviluppo Rurale 2014-2020 (GAB/DEL/2019/00022);
- Determinazione dell'Autorità di Gestione del PSR 2014-2020 n. **03** del 16 gennaio 2017, pubblicata sul BURP n. 9 del 19 gennaio 2017, con cui si approvava l'Avviso pubblico per la sottomisura 19.1 "Sostegno preparatorio delle attività propedeutiche alla SSL" e del bando pubblico a valere sulla sottomisura 19.2 "Sostegno all'esecuzione degli interventi nell'ambito della strategia di sviluppo locale di tipo partecipativo" e la sottomisura 19.4 "Sostegno per i costi di gestione e animazione" per la selezione delle proposte di strategie di sviluppo locale (SSL) dei gruppi di azione locale (GAL);
- Determinazione n. **23** del 2 marzo 2017 dell'Autorità di Gestione PSR 2014-2020 con cui si apportavano rettifiche all'allegato B della Determinazione dell'AdG PSR Puglia 2014-2020 n. 3 del 16 gennaio 2017;
- Strategia di Sviluppo Locale del GAL Ponte Lama scarl 2014/2020 e relativo Piano di Azione Locale, approvata con Determinazione della AdG del PSR Puglia 2014-2020 n. **178** del 13 settembre 2017, avente ad oggetto "*PSR Puglia 2014/2020 – Misura 19 – sotto misure 19.2 e 19.4 – Valutazione e Selezione delle Strategie di Sviluppo Locale (SSL) dei Gruppi di Azione Locale (GAL) ammessi a finanziamento*";
- Deliberazione della Giunta Regionale n. **1447** del 21/09/2017 "Programma di Sviluppo Rurale Regione Puglia 2014/2020 – misura 19 – Strategie di sviluppo locale 8SSL) – Approvazione dello schema di Convenzione da stipulare tra Regione Puglia e Gruppi di Azione Locale (GAL)";
- Determinazione n. **136** del 28/09/2017 del Dirigente della Sezione Attuazione dei Programmi Comunitari per l'Agricoltura e la Pesca con la quale si è provveduto alla *Presa d'atto delle disposizioni della Determinazione dell'Autorità di Gestione del PSR Puglia 2014-2020 n. 178 del 13/09/2017 e contestuale assunzione dell'obbligazione giuridica non perfezionata per la somma complessiva di € 12.000.000,00*;
- Convenzione tra Regione Puglia e GAL Ponte Lama scarl, sottoscritta in data 09/11/2017, registrata in data 11/01/2018 presso l'Ufficio Territoriale di Bari dell'Agenzia delle Entrate al n° 287;
- Determinazione del Dirigente della Sezione Attuazione dei Programmi Comunitari per l'Agricoltura e la Pesca **n. 11** del 19/01/2018, pubblicata sul BURP n. 13 del 25/01/2018, con la quale, ai sensi del Reg. (UE) n. 508/2014 art. 63 e 64, ha approvato le "*Disposizioni attuative generali delle Misure 4.63 (Attuazione di strategie di sviluppo locale di tipo partecipativo), e Misura 4.64 (Attività di cooperazione) e integrazione del Manuale delle procedure e dei controlli – Disposizioni procedurali dell'Organismo Intermedio Regione Puglia*";

- Determinazione del Dirigente della Sezione Attuazione dei Programmi Comunitari per l'Agricoltura e la Pesca **n. 76** del 16/05/2018, pubblicata sul BURP n. 71 del 24/05/2018, con la quale è stato approvato e modificato il Manuale delle Procedure e dei Controlli del FEAMP 2014/2020 - Disposizioni Procedurali dell'Organismo Intermedio - Regione Puglia;
- Manuale delle Procedure e dei Controlli del FEAMP 2014/2020 - Disposizioni Procedurali dell'Organismo Intermedio - Regione Puglia – Terza versione con le annesse "Disposizioni attuative generali delle Misure 4.63 (Attuazione di strategie di sviluppo locale di tipo partecipativo) – seconda versione" approvato con Determinazione del Dirigente della Sezione Attuazione dei Programmi Comunitari per l'Agricoltura e la Pesca n. 145 del 09/08/2019, pubblicata sul BURP n. 107 del 19/09/2019;
- Determinazione **n. 393** del 08/10/2020 dell'Autorità di Gestione del PSR 2014/2020 con la quale si è provveduto ad approvare una variante al PAL GAL Ponte Lama;
- Delibera del Consiglio di Amministrazione del 28/10/2020, con cui si è provveduto ad approvare il presente Avviso e le Disposizioni Attuative di Intervento del GAL Ponte Lama scarl, corredate della relativa modulistica;
- Determinazione del Dirigente della Sezione Attuazione dei Programmi Comunitari per l'Agricoltura e la Pesca n. 270 del 19/11/2020, con la quale è stato validato il presente Avviso Pubblico relativo all'Azione 1 – Intervento 1.4, oggetto di variante, corredato da Disposizioni attuative dell'Intervento PARTE A – GENERALE, Disposizioni attuative dell'Intervento PARTE B – SPECIFICHE e PARTE C – MODULISTICA.

2. ACRONIMI E DEFINIZIONI

Sono di seguito riportati i principali acronimi in uso nella Programmazione FEAMP e nella relativa normativa di riferimento:

ACRONIMI UTILIZZATI	
AC	Advisory Council
AdG	Autorità di Gestione
AdC	Autorità di Certificazione
AdA	Autorità di Audit
AdP	Accordo di Partenariato
AGEA	Agenzia per le Erogazioni in Agricoltura
AIS	Automatic Indentification System
ALP	Archivio Licenze Pesca
AMP	Aree Marine Protette
ATI	Associazione Temporanea di Imprese
ATS	Associazione Temporanea di Scopo
ANAC	Autorità Nazionale Anticorruzione
AVCP	Autorità per la Vigilanza sui Contratti Pubblici di lavori, servizi e forniture
CC	Codice Civile
CCAP	Centri di Controllo Area Pesca
CCDA	Common Database on Designated Areas
CCNP	Centro di Controllo Nazionale Pesca
CCR	Comitato Consultivo Regionale
CdS	Comitato di Sorveglianza
CE	Commissione Europea
CEE	Comunità Economica Europea
CGPM	Commissione Generale per la Pesca nel Mediterraneo
CIE	Comitato di Identificazione ed Espulsione
CIG	Codice Identificativo Gara
C.I.L.	Comunicazione di Inizio Lavori
C.I.L.A.	Comunicazione Inizio Lavori Asseverata
CIPE	Comitato Interministeriale per la Programmazione Economica
CISE	Sistema comune per la condivisione delle informazioni
CoGePa	Consorzi di Gestione della Pesca
CLLD	Sviluppo locale di tipo partecipativo
CNR	Consiglio Nazionale delle Ricerche
COSME	European Programme for the Competitiveness of Enterprises and Small and Medium-sized Enterprises
c.p.c.	Codice di procedura civile
CTE	Cooperazione Territoriale Europea
CUP	Codice Unico di Progetto
DA	Disposizioni Attuative
DCF	Data Collection Framework
DDG	Decreto del Direttore Generale
DFC	Programma raccolta dati
DGR	Decreto Giunta Regionale

ACRONIMI UTILIZZATI	
D.I.A.	Dichiarazione di Inizio Attività
D.L.	Decreto Legge
D.lgs.	Decreto Legislativo
DP	Disposizioni Procedurali
DPR	Decreto del Presidente della Repubblica
DURC	Documento Unico di Regolarità Contributiva
EFCA	European Fisheries Control Agency
EMAS	Eco-Management and Audit Scheme
ERS	Sistema di Registrazione e comunicazione Elettronica
EUSAIR	European Strategy for the Adriatic and Ionian Region
FC	Fondo di Coesione
FEAMP	Fondo Europeo per gli Affari Marittimi e per la Pesca
FEASR	Fondo Europeo Agricolo per lo Sviluppo Rurale
FEP	Fondo Europeo per la Pesca
FESR	Fondo Europeo per lo Sviluppo Regionale
FLAG	Gruppi di azione locale nel settore della pesca
GAL	Gruppi di azione locale
FSE	Fondo Sociale Europeo
GAC	Gruppi di Azione Costiera
GBER	General Block Exemption Regulation
GDO	Grande Distribuzione Organizzata
GES	Good Environmental Status
GSA	Geographical SubArea
GT	Gross Tonnage
GURI	Gazzetta Ufficiale Repubblica Italiana
GUUE	Gazzetta Ufficiale Unione Europea
ICCAT	International Commission for the Conservation of Atlantic Tuna
ICZM	Integrated Coastal Zone Management
IDOS	Centro studi e ricerche/Immigrazione Dossier Statistico
IGRUE	Ispettorato Generale per i Rapporti finanziari con l'Unione Europea
IMS	Irregularities Management System
INN	Pesca Illegale, Non dichiarata e Non regolamentata
IREPA	Istituto Ricerche Economiche per la Pesca e l'Acquacoltura
ISPRA	Istituto Superiore per la Protezione e Ricerca Ambientale
ISTAT	Istituto Nazionale di Statistica
ITI	Investimenti Integrati Territoriali
IVA	Imposta Valore Aggiunto
JDPs	Joint Deployement Plans
L.	Legge
MATTM	Ministero dell'Ambiente e della Tutela del Territorio e del Mare
MEDIAS	Mediterranean and International Acoustic Survey
MEDITS	Mediterranean International *bottom* Trawl Survey
MIPAAF	Ministero delle Politiche Agricole Alimentari e Forestali
MIP	Monitoraggio Investimenti Pubblici
MOP	Manuale Opere Pubbliche
MSFD	Marine Strategy Framework Directive

ACRONIMI UTILIZZATI	
NCDA	Nuovo Codice Degli Appalti Pubblici
NUTS	Nomenclatura delle Unità Territoriali Statistiche
OCM	Organizzazione Comune dei Mercati
OI	Organismo Intermedio
OO.II.	Organismi Intermedi
OP	Organizzazioni di Produttori
OT	Obiettivi Tematici
PA	Pubblica Amministrazione
PEMAC	Direzione generale della Pesca Marittima e dell'Acquacoltura
PCP	Politica Comune della Pesca
PdGL	Piani di Gestione Locale
PdV	Piano di Valutazione
PE	Parlamento Europeo
PEC	Posta Elettronica Certificata
PES	Payments for Ecosystem Services
PGN	Piani di Gestione Nazionali
PMA	Progetto di Monitoraggio Ambientale
PMI	Politica Marittima Integrata
Pmi	Piccole e medie imprese
PN	Programma Nazionale pluriennale dell'Unione per la raccolta, la gestione e l'uso dei dati nel settore della pesca per il periodo 2011 – 2013
PO	Programma Operativo
POR	Programma Operativo Regionale
PRA	Piani di Rafforzamento Amministrativo
PSA	Piano Strategico Acquacoltura
PSL	Piano di Sviluppo Locale
PSRN	Programma di Sviluppo Rurale Nazionale
PSSA	Aree Marine Particolarmente Sensibili
QSC	Quadro Strategico Comune
RAdG	Referente/Responsabile Autorità di Gestione
RAA	Relazione Annuale di Attuazione
RAE	Relazione Annuale di Esecuzione
RAdG	Responsabile Autorità di Gestione
RdM	Responsabile di Misura
RFMOs	Regional Fisheries Maritime Organisations
RMS	Rendimento Massimo Sostenibile
RPM	Reparto Pesca Marittima
ROT	Responsabile Obiettivi Tematici
S.A.L.	Stato di Avanzamento Lavori
SANI 2	Sistema Interattivo di Notifica degli Aiuti di Stato
S.C.I.A.	Segnalazione Certificata di Inizio Attività
SF	Strumenti Finanziari
SFOP	Strumento Finanziario di Orientamento della Pesca
SFC	System for Fund management in the European Community

ACRONIMI UTILIZZATI	
SIAN	Sistema Informativo Agricolo Nazionale
SIE	Fondi Strutturali e di Investimento Europei
SIC	Siti di Importanza Comunitaria
SIGECO	Sistema di Gestione e Controllo
SIPA	Sistema Italiano della Pesca e dell'Acquacoltura
SMI	Sorveglianza Marittima Integrata
SNB	Strategia Nazionale per la Biodiversità
SNV	Sistema Nazionale di Valutazione
STECF	Scientific, Techincal, Economic Committee for Fisheries
SWOT	Strengths, Weaknesses, Opportunities & Threats
TAR	Tribunale Amministrativo Regionale
TFUE	Trattato sul Funzionamento dell'Unione Europea
TU	Testo Unico
TUSL	Testo Unico Sicurezza Lavoro
UE	Unione Europea
VAS	Valutazione Ambientale Strategica
VEXA	Valutazione Ex-Ante
VIA	Valutazione Impatto Ambientale
VMS	Vessels Management System
WFD	Water Framework Directive
ZAA	Zone Allocate all'Acquacoltura
ZMP	Zone Marine Protette
ZPS	Zone di Protezione Speciale
ZSC	Zone Speciali di Conservazione
SSL	Strategia di Sviluppo Locale
PAL	Piano di Azione Locale

Al fine di rendere esplicito e univoco il significato dei termini chiave maggiormente in uso nel Programma e nella normativa di riferimento del FEAMP, si rimanda alle definizioni contenute nel paragrafo "Acronimi e definizioni" del documento "Manuale delle Procedure e dei Controlli - Disposizioni Procedurali dell'Organismo Intermedio Regione Puglia".

Si precisa che per "**operazione portata materialmente a termine o completamente attuata**", di cui al paragrafo 6 dell'art. 65 del Reg.(UE) 1303/2013 e coerentemente con il Manuale delle procedure e dei controlli Disposizioni - Procedurali dell'Organismo Intermedio, si intende un'operazione **il cui stato di esecuzione materiale e/o finanziario**, alla data di presentazione della domanda di sostegno a valere sul presente Avviso, **è superiore al 70% dell'importo complessivo previsto per la stessa**.

3. LINEE GUIDA PER L'AMMISSIBILITÀ

Per quanto riguarda l'attivazione a "regia" delle misure della Strategia di Sviluppo Locale, in linea generale sono state individuate tre tipologie di criteri:

- criteri trasversali;
- criteri specifici del richiedente;
- criteri specifici dell'operazione.

In fase di attivazione delle misure di rispettiva competenza, i GAL ne potranno selezionare solo alcuni tra quelli indicati nel presente documento, in funzione delle tipologie di interventi e beneficiari previsti nei singoli avvisi.

Di seguito sono elencate le condizioni generali che, ove applicabili, il richiedente deve rispettare per la determinazione dell'ammissibilità al cofinanziamento:

- è obbligatoria l'applicazione del CCNL di riferimento nel caso in cui il richiedente utilizzi personale dipendente;
- il richiedente non rientra tra i casi di esclusione di cui all'art. 106 del Reg. (UE) n. 966/2012;
- il richiedente non rientra nei casi di inammissibilità previsti dai paragrafi 1 e 3 dell'art. 10 del Reg. (UE) n. 508/2014 (ai sensi del paragrafo 5 del medesimo articolo);
- iscrizione nel Registro delle Imprese di pesca;
- il richiedente è in possesso dell'autorizzazione rilasciata dal/i proprietario/i dell'imbarcazione da pesca alla presentazione della domanda di sostegno, qualora l'operazione riguardi investimenti che apportano modifiche al peschereccio;
- l'operazione concorre al raggiungimento degli obiettivi di cui al PO FEAMP.

Al fine di garantire una corretta interpretazione delle procedure di ammissibilità si precisa quanto segue:

- tutte le indicazioni relative ad articoli e paragrafi si riferiscono, dove non diversamente specificato, al Reg. (UE) n. 508/2014;
- laddove si fa riferimento al coniuge del soggetto ammissibile a finanziamento, si precisa che, in virtù della L. n. 76/2016 del 20 maggio 2016 in tema di unioni civili, con la dicitura coniuge è incluso anche il partner unito civilmente;
- per quanto concerne le misure multiazione saranno riportati solo i criteri di ammissibilità delle azioni attivate;
- nella definizione dei soggetti ammissibili a finanziamento nella dicitura "Organismi di diritto pubblico" rientrano anche gli Enti pubblici;
- con riferimento al criterio generale di ammissibilità "*Il richiedente non rientra tra i casi di esclusione di cui all'art. 106 del Reg. (UE) n. 966 del 2012*" si ricorda che ai sensi dell'art. 131 paragrafo 4, per importi del sostegno inferiori a € 60.000,00, l'ordinatore responsabile può non richiedere tale attestazione (art. 137 del Reg. (UE) n. 1268/2012);
- per "peschereccio" si intende qualsiasi nave attrezzata per lo sfruttamento commerciale delle risorse biologiche marine o una tonnara;
- si precisa:
  - che per "impresa" si intende l'attività svolta dall'imprenditore,

- per "azienda" lo strumento necessario per svolgere tale attività (locali, mobili, macchinari, attrezzature, ecc.),
- per la "ditta" la denominazione commerciale dell'imprenditore cioè il nome con cui egli esercita l'impresa distinguendola dalle imprese concorrenti;

- con riferimento all'art. 4 par. 30, Reg. (UE) n. 1380/2014, per "operatore" si intende la persona fisica o giuridica che gestisce o detiene un'impresa che svolge attività connesse a una qualsiasi delle fasi di produzione, trasformazione, commercializzazione, distribuzione e vendita al dettaglio dei prodotti della pesca e dell'acquacoltura;
- per quanto attiene al periodo di inammissibilità delle domande si rimanda a quanto previsto dal Reg. (UE) 288/2015, così come modificato dal Reg. (UE) 2252/2015;
- non sono ammissibili spese per i cui investimenti ci si è avvalsi di ditte fra i cui amministratori intercorrano rapporti di parentela fino al 4° grado e 2° grado per gli affini;
- per Enti forniti di personalità giuridica, società e associazioni anche prive di personalità giuridica sono previste le sanzioni interdittive di cui all'art.9 del D. Lgs 231/2001;
- che gli investimenti che beneficiano del sostegno vadano oltre ai requisiti/dotazioni minime obbligatoriamente previste dal diritto comunitario, nazionale e/o regionale.

4. LINEE GUIDA PER LA SELEZIONE

I criteri di selezione corrispondono ai criteri cui vengono sottoposte le proposte ammissibili e la cui applicazione è finalizzata a garantire la presenza di elementi di qualità nelle proposte progettuali finanziate.

La verifica di tali criteri consente di stabilire un ordinamento prioritario delle operazioni da ammettere a finanziamento, mediante la pubblicazione di una graduatoria di merito, anche nel caso in cui le risorse messe a disposizione dal Bando siano sufficienti a coprire tutte le operazioni ammesse ovvero nel caso in cui sia risultata ammissibile un'unica domanda. Si distinguono tre tipologie di criteri:

- criteri *trasversali* applicabili, in generale, a tutte le misure del Programma, finalizzati a garantire il concorso delle diverse operazioni agli obiettivi generali del PO FEAMP ed ai relativi risultati attesi; essi riguardano ad esempio: la parità di genere, l'occupazione giovanile, il mantenimento dei posti di lavoro, l'integrazione dell'Operazione con altri Fondi SIE o strategie macroregionali, ecc. Ove tali criteri sono legati alla realizzazione dell'operazione essi andranno valutati sia all'inizio, che a conclusione dell'operazione;
- criteri *specifici del richiedente* si riferiscono a specifiche caratteristiche possedute dal richiedente al momento della presentazione della domanda di sostegno; al fine di dare una valutazione di merito tra i richiedenti, sono stati individuati criteri specifici laddove il beneficiario della Misura è riconducibile ad un'unica fattispecie;
- criteri *specifici dell'operazione* si riferiscono alle caratteristiche dell'operazione da realizzare quali ad esempio: particolari tipologie di investimento o categorie di azioni da realizzare. Essendo tali criteri legati alla realizzazione dell'operazione essi andranno valutati sia all'inizio, che a conclusione dell'operazione.

Il punteggio (P) derivante da ognuno dei parametri adottati ed attribuibile all'operazione sarà pari al prodotto tra il "peso" (Ps) dello stesso ed i coefficienti adimensionali (C) il cui valore, 0 oppure 1,

esprime la presenza/assenza di un determinato requisito o il grado di soddisfacimento dello stesso; il valore del coefficiente (C) dovrà essere approssimato alla seconda cifra decimale. La stessa approssimazione si applicherà al punteggio (P).

In particolare, si osserva che i criteri di selezione individuati prevedono tre tipologie di coefficienti:

- coefficiente predefinito, associato alla presenza/assenza di un determinato requisito (SI = 1 NO = 0) o al valore assunto da un determinato fattore di valutazione, elementi oggettivi ricavabili;
- coefficiente calcolato sulla scorta di un rapporto tra il valore di un determinato parametro ed il suo valore massimo;
- coefficiente che assume valori intermedi tra 0 e 1 in relazione alla distribuzione di valori assunti dell'elemento valutato. In questa fase l'AdG individua un valore di riferimento per l'attribuzione del punteggio (C=0 o C=1), mentre l'altro valore di riferimento è associato ad una soglia minima o massima (min o max). L'organismo attuatore potrà declinare il coefficiente in valori intermedi, secondo una distribuzione a gradino (es: C=0 per N=0; C=0,2 per 0<N<3; C=0,7 per 3<N<7, C=1 per N> 7) in maniera tale da individuare la distribuzione più idonea dello stesso.

I predetti criteri saranno successivamente declinati mediante attribuzione dei pesi relativi nei singoli strumenti di intervento, consentendone l'adattamento alle relative specificità.
Per garantire la qualità delle operazioni oggetto di sostegno viene stabilito un punteggio minimo per l'ammissibilità della domanda derivante dal calcolo della somma dei punteggi attribuiti dai criteri di selezione.
In caso di *ex-aequo*, ovvero nei casi di parità di punteggio conseguito tra due o più operazioni, laddove i soggetti beneficiari della Misura sono soggetti privati, si applica il criterio dell'età del beneficiario, dando preferenza ai più giovani. Per le misure rivolte a soggetti pubblici si applica il criterio relativo al costo complessivo del progetto, dando preferenza a quelli di importo inferiore.

N.B. Si specifica che, ai fini dell'accesso alla graduatoria, la richiesta di finanziamento deve ottenere un punteggio almeno pari a 20, da raggiungere con almeno due criteri.

Nell'impostazione dei criteri di selezione delle operazioni sono stati altresì presi in considerazione i principi legati alle politiche trasversali dell'Unione Europea, che sono stati applicati a tutte le misure del Programma.

Si tratta, in particolare, dei seguenti principi:

- *principio di non discriminazione*, volto a favorire lo sviluppo delle pari opportunità nell'ottica di promuovere l'integrazione della prospettiva di genere nei Programmi finanziati. Il principio è stato declinato prevedendo, nei casi pertinenti, meccanismi di selezione a favore dei progetti di impresa con una rilevanza della componente femminile in termini di partecipazione societaria e/o finanziaria al capitale sociale;
- *principio dello sviluppo sostenibile*. Il principio, anche sulla base delle indicazioni strategiche contenute nel PO FEAMP, nonché delle raccomandazioni contenute nel Rapporto di Valutazione Ambientale del Programma, è stato declinato in termini di capacità di minimizzazione dei costi ambientali e conferendo specifiche premialità per la salvaguardia/promozione degli aspetti ambientali a seconda della Misura di riferimento.

5. COMPLEMENTARITÀ DEL PO FEAMP CON ALTRI FONDI

Per quanto riguarda la complementarità e le modalità di coordinamento del PO FEAMP con altri fondi ed altri Programmi comunitari e la descrizione delle strategie del FEAMP come contributo alla più generale strategia Europa 2020, secondo quanto previsto dall'art. 27 del Reg. (UE) n. 1303/2013, attraverso il sostegno agli Obiettivi Tematici (art. 9 del medesimo Regolamento), si rimanda a quanto descritto nel Programma Operativo FEAMP al paragrafo 3.4.1 "Complementarità e modalità di coordinamento con altri Fondi SIE e con altri strumenti di finanziamento pertinenti unionali e nazionali".

Il coordinamento con questi strumenti sarà perseguito a livello di progetto, chiedendo ai beneficiari di descrivere il livello di coerenza e complementarità tra la proposta progettuale e gli altri strumenti dell'UE.

6. ORGANISMO INTERMEDIO E GAL PROCEDENTE

	Autorità di Gestione	Regione Puglia Dipartimento Agricoltura, Sviluppo Rurale e Ambientale Sezione Attuazione dei Programmi Comunitari per l'Agricoltura e la Pesca Servizio Programmazione FEAMP	GAL Ponte Lama Scarl
X	Organismo Intermedio		
X	GAL		
Indirizzo		Lungomare N. Sauro, 45	Corso Garibaldi n. 23
CAP		70121	76011
Città		BARI	Bisceglie (BT)
PEC		serviziopsrfeamp@pec.rupar.puglia.it	galpontelama@pec.it
URL		www.regione.puglia.it	www.galpontelama.it

7. MODALITÀ E TERMINI DI PRESENTAZIONE DELLE DOMANDE DI SOSTEGNO

Il soggetto interessato deve presentare un'unica domanda di sostegno (vedasi **Allegato C.1**), corredata da tutta la documentazione prevista dall'Avviso, al GAL Ponte Lama.

La domanda completa di tutta la documentazione richiesta, riportata al successivo art.8 e all'art. 5 delle Disposizioni attuative - Parte B Specifiche, dovrà essere racchiusa in un plico sigillato che dovrà riportare sul frontespizio la seguente dicitura:

PLICO CHIUSO - NON APRIRE

FEAMP 2014/2020 – Misura 4.63

Partecipazione Avviso SSL 2014-2020 GAL PONTE LAMA SCARL

Azione 1 - Intervento 1.4 – PESCA SICURA E DI QUALITÀ

Domanda presentata da ……., via ……., CAP ……., Comune …….

Telefono ……. – email ……. – PEC …….

Nel plico dovranno essere inseriti anche n. 2 supporti digitali (cd-rom o pen-drive) contenenti la domanda e tutta la documentazione a corredo della stessa.

L'invio del plico al GAL Ponte Lama scarl dovrà avvenire esclusivamente a mezzo postale (raccomandata A/R o pacco celere) o corriere autorizzato, nel rispetto dei termini stabiliti nell'art. 7 "*Termini di presentazione delle domande di sostegno*" dell'Avviso Pubblico, **pena l'esclusione** dall'Avviso, al seguente indirizzo:

GAL PONTE LAMA SCARL
Corso Garibaldi n. 23 - 76011 – BISCEGLIE (BT)
PEC: galpontelama@pec.it

A tal fine, farà fede la data del timbro dell'ufficio postale o del corriere autorizzato accettante, apposta sul plico.

Nel caso in cui il termine ultimo di presentazione delle domande di sostegno coincida con giorno festivo, lo stesso è fissato al giorno lavorativo successivo.

Il GAL Ponte Lama scarl non assume alcuna responsabilità in caso di mancato recapito del plico, dovuta a qualsiasi causa.

I soggetti che intendono partecipare all'Avviso devono presentare la domanda di sostegno, utilizzando esclusivamente il modello riportato nell'Allegato C, compilata in ogni sua parte, datata, siglata in ogni pagina e sottoscritta dall'istante, unitamente all'altra modulistica, riportata nel medesimo allegato (disponibile sul sito web del GAL Ponte Lama Scarl: www.galpontelama.com e della Regione Puglia all'indirizzo: *feamp.regione.puglia.it*).

8. DOCUMENTAZIONE DA PRESENTARE

I soggetti che intendono accedere ai finanziamenti dovranno presentare la seguente documentazione:

A) DOCUMENTAZIONE COMUNE PER TUTTE LE AZIONI/INTERVENTI:

1. *Domanda di sostegno* (redatta conformemente all'**Allegato C.1**) sottoscritta dal titolare/legale rappresentante, corredata di copia di un documento di identità in corso di validità, qualora la sottoscrizione della domanda non avvenga con le altre modalità previste dal comma 3 dell'art. 38 del D.P.R. n. 445/2000;
2. *Relazione tecnica* dettagliata del progetto/iniziativa (corredata di Nota esplicativa di cui all'**Allegato C.4a**) in cui devono essere riportati gli obiettivi dell'intervento, con particolare evidenza delle ricadute attese dagli interventi proposti in coerenza con gli obiettivi dell'Azione/Intervento della SSL del GAL Ponte Lama Scarl;
3. *Cronoprogramma* che rappresenti la collocazione temporale delle fasi di realizzazione del progetto/iniziativa;
4. *Quadro Economico* degli interventi/iniziativa che dovrà riportare l'importo di spesa preventivato distinto per ciascun investimento tematico relativo all'operazione nonché l'importo complessivo preventivato per l'intero progetto;
5. Dichiarazione sostitutiva, corredata dal relativo documento di identità, resa dal richiedente ai sensi dell'art. 47 del D.P.R. n. 445/2000, utilizzando il modello fac-simile riportato in

Allegato C.2a, nella quale dovranno essere rese, le *dichiarazioni relative alle condizioni di ammissibilità, impegni e altre dichiarazioni*;

6. Dichiarazione sostitutiva, corredata dal relativo documento di identità, resa da un soggetto qualificato ai sensi dell'art. 47 del D.P.R. n. 445/2000, attestante la capacità finanziaria del richiedente secondo il modello dell'**Allegato C.2b;**
7. Elenco della documentazione allegata, sottoscritto dal titolare/legale rappresentante del soggetto richiedente.
8. Dichiarazione sostitutiva di certificazione *antimafia* per i familiari conviventi di maggiore età, resa dal rappresentante legale e dai soggetti di cui all'art. 85 del D.Lgs. 159/2011 (*ove pertinente*)[1].
9. Dichiarazione ai sensi dell'art. 46 del D.P.R 445/2000 (vedasi **Allegato C.3a**) di iscrizione nel Registro delle imprese della C.C.I.A.A. in cui si dichiari, inoltre, che l'impresa non è in stato di fallimento, concordato preventivo o amministrazione controllata;
10. Dichiarazione, redatta ai sensi dell'art. 47 del D.P.R. 445/2000, da parte del beneficiario relativa all'art. 10 del Reg. (UE) n. 508/2014 (vedasi **Allegato C.2c**);
11. Dichiarazione, redatta ai sensi degli artt. 46 e 47 del D.P.R. 445/2000, relativa alle condizioni di cui al comma 16-ter dell'art. 53 del D.lgs. 165/2001 e s.m.i. (vedasi **Allegato C.3e**);

Oltre alla documentazione sopra elencata bisogna presentare la seguente ulteriore documentazione, a seconda della tipologia del richiedente e/o di operazione:

B) <u>DOCUMENTAZIONE PER RICHIEDENTE IN FORMA SOCIETARIA O DI ENTE:</u>

1. Copia dello statuto, dell'atto costitutivo ed elenco soci;
2. Copia degli ultimi 2 bilanci approvati e depositati prima della presentazione della domanda o, in assenza di tale obbligo, copia delle ultime due dichiarazioni fiscali presentate (Mod. UNICO) e delle ultime due dichiarazioni annuali IVA. Tale documentazione non è obbligatoria per le aziende di nuova costituzione;
3. Copia dell'atto di nomina degli organi amministrativi attualmente in carica (*ove pertinente*);
4. Delibera/atto dal quale risulta che il rappresentante legale è autorizzato a sottoscrivere gli impegni previsti dal progetto/intervento, a richiedere ed a riscuotere il sostegno (*ove pertinente*);
5. Dichiarazione[2] ai sensi dell'art. 46 del D.P.R 445/2000 (vedasi **Allegato C.3a**) di iscrizione nel Registro delle imprese della C.C.I.A.A. in cui si dichiari, inoltre, che l'impresa non è in stato di fallimento, concordato preventivo o amministrazione controllata;
6. Dichiarazione ai sensi dell'art. 46 del D.P.R 445/2000 (vedasi **Allegato C.3b**) di regolarità contributiva.

C) <u>DOCUMENTAZIONE NEL CASO IN CUI IL RICHIEDENTE SIA PESCATORE, ARMATORE O PROPRIETARIO DI IMBARCAZIONE DA PESCA:</u>

1. Dichiarazione ai sensi dell'art. 47 del D.P.R 445/2000 (vedasi **Allegato C.3f**) attestante il possesso della licenza di pesca conforme all'Allegato A del D.M. 26 gennaio 2012, <u>contenente le seguenti informazioni minime</u>:

[1] Richiesta conforme alla circolare del Ministero dell'Interno n. 11001/119/20 dell'8 febbraio 2013 che estende le verifiche antimafia anche a tutti i familiari conviventi di età maggiore del soggetto sottoposto alla verifica antimafia.

[2] Tale dichiarazione sostituisce il certificato rilasciato dall'Amministrazione di riferimento ai sensi dell'art. 15 della legge 183/2011. Tale dichiarazione sarà oggetto di verifica da parte dell'Amministrazione concedente.

a. *Dati relativi al peschereccio*[3] [4]:
- numero di registro della flotta dell'Unione;[5]
- nome del peschereccio;[6]
- stato di bandiera/Paese di immatricolazione;
- porto di immatricolazione (nome e codice nazionale);
- marcatura esterna;
- segnale radio internazionale di chiamata (IRCS);[7]

b. Titolare della licenza/proprietario del peschereccio[5]:

- nome e indirizzo della persona fisica o giuridica;
- caratteristiche della capacità di pesca (ad es. costiera locale, costiera ravvicinata, etc.);
- potenza del motore (kW)[8]
- stazza (GT)[9]
- lunghezza fuoritutto[9].

2. documentazione attestante la proprietà dell'imbarcazione da pesca oppure l'autorizzazione rilasciata dal/i proprietario/i dell'imbarcazione da pesca alla presentazione della domanda di sostegno, qualora l'operazione riguarda investimenti a bordo e il richiedente sia diverso dal/i proprietario/i;
3. nel caso di imbarcazioni in comproprietà, la domanda di partecipazione dovrà essere presentata da uno solo dei proprietari previa autorizzazione rilasciata dal/i caratista/i, che sono altresì vincolati al rispetto degli adempimenti di cui all'**Allegato C.3c**;
4. dichiarazione da parte del proprietario dell'imbarcazione da pesca, ai sensi dell'art. 47 del D.P.R. 445/2000 (vedasi **Allegato C.3d**), attestante quanto segue: *"per gli investimenti innovativi a bordo, ha svolto un'attività di pesca per almeno 60 giorni in mare nel corso dei due anni civili precedenti la data di presentazione della domanda";*
5. Copia della licenza di pesca;
6. Copia conforme della Licenza di navigazione (Licenza per Navi Minori e Galleggianti) e del Ruolino di equipaggio.

D) DOCUMENTAZIONE IN CASO DI INVESTIMENTI FISSI:

1. Elaborati grafici dell'intervento relativi sia alla situazione ex-ante che alla situazione ex-post: planimetrie, piante, sezioni e prospetti in scala adeguata, quotate in ogni misura, che rendano ben comprensibile sia il manufatto, sia degli impianti previsti, elettrico, idrico, climatizzazione, fognario, ecc.; mappa catastale delle particelle interessate dagli interventi proposti;
2. Computo metrico estimativo delle opere da realizzare (per le opere edili e affini, i prezzi unitari elencati nel computo metrico dovranno riferirsi al Elenco regionale dei prezzi delle

[3] Allegato II del Reg. (UE) n. 404/2011
[4] Queste informazioni devono essere indicate nella licenza di pesca soltanto al momento dell'iscrizione del peschereccio nel registro della flotta di pesca dell'Unione in conformità alle disposizioni del Reg. (CE) n. 26/2004 della Commissione (GUUE L. 5 del 9.1.2004, pag. 25).
[5] A norma del Reg. (CE) n. 26/2004.
[6] Per i pescherecci che hanno un nome.
[7] In conformità al Reg. (CE) n. 26/2004 per i pescherecci che ne hanno fatto richiesta.
[8] A norma del Reg. (CE) n.3259/1994.
[9] A norma del Reg. (CE) n.3259/1994. Queste informazioni devono essere indicate nella licenza di pesca soltanto al momento dell'iscrizione del peschereccio nel registro della flotta di pesca dell'Unione in conformità alle disposizioni del Reg. (CE) n. 26/2004.

opere pubbliche, regolarmente approvato con DGR dalla Regione Puglia, vigente alla data di presentazione della domanda). Qualora particolari lavorazioni non fossero riconducibili alle voci presenti in tale Prezziario, si rinvia alla successivo lett. D) Documentazione relativa ad acquisto di beni materiali nuovi (macchine e attrezzature). **È esclusa la presentazione di computi metrici a corpo**;

3. Relazione tecnica relativa agli interventi e investimenti fissi che si intendono realizzare, con documentazione fotografica ex-ante, tale da rendere evidente lo stato di fatto dei luoghi e degli impianti;
4. Titoli di disponibilità, debitamente registrati, sia delle strutture sia dei terreni, da cui si evinca la disponibilità dei fondi per 8 (otto) anni dalla data di presentazione della domanda. I titoli di disponibilità relativi all'affitto dovranno risultare registrati alla data della presentazione della domanda. **Il comodato d'uso, gratuito o oneroso, è escluso dai titoli di disponibilità ammissibili**;
5. Dichiarazione sostitutiva di atto notorio a firma del proprietario del bene immobile oggetto dell'operazione, qualora quest'ultimo non sia il richiedente, di assenso all'esecuzione delle opere ed all'iscrizione dei relativi vincoli (*ove pertinente*), redatta secondo lo schema di cui all'**Allegato C.3c**;
6. Titolo urbanistico-edilizio abilitativo, ovvero Dichiarazione, resa dal tecnico abilitato e rilasciata ai sensi del D.P.R. 445/2000, redatta secondo lo schema di cui all'**Allegato C.4b**, che per l'intervento *nulla osta all'ottenimento ed al rilascio di tutti i permessi e le autorizzazioni necessarie*, ovvero che per l'intervento *non sono necessari permessi o autorizzazioni* e che nulla osta alla immediata cantierabilità delle opere previste. I permessi e nulla osta, ove necessari, devono essere comunque prodotti contestualmente alla Comunicazione di Inizio Lavori dell'opera soggetta ad autorizzazioni. In particolare dovranno essere prodotti:
   - Permesso di costruire, ove previsto, riportante la destinazione a cui sarà adibito il fabbricato interessato;
   - Dichiarazione di inizio attività (D.I.A.), segnalazione certificata di inizio attività (S.C.I.A), comunicazione di inizio lavori (C.I.L.), comunicazione inizio lavori asseverata (C.I.L.A.) ove previste con dichiarazione attestante la conclusione del periodo per l'eventuale comunicazione di diniego e divieto di prosecuzione dell'attività (ai sensi del D.P.R. T.U. 380/2001);
7. In caso di un investimento che rischi di avere effetti negativi sull'ambiente, Valutazione di Impatto Ambientale o dichiarazione d'impegno (vedasi **Allegato C.4c**), a conseguirla entro la data di comunicazione inizio lavori relativi al pertinente investimento e, contestualmente, a trasmetterne gli estremi all'Ufficio regionale/Provincia Autonoma.

E) DOCUMENTAZIONE IN CASO DI ACQUISTO DI BENI MATERIALI NUOVI (MACCHINE E ATTREZZATURE):

Tenuto conto di quanto previsto dalle Linee guida per l'ammissibilità delle spese del Programma Operativo FEAMP 2014/2020, *la congruità del costo previsto per l'acquisto sarà effettuata attraverso il confronto di almeno 3 preventivi di spesa confrontabili, predisposti da fornitori diversi*.

I preventivi devono essere datati e firmati e riportare nel dettaglio l'oggetto della fornitura. La scelta del preventivo ritenuto il più idoneo (vedasi **Allegato C.5** sulla congruità dei preventivi) deve essere effettuata valutando i parametri tecnico-economici e i costi/benefici.

A tale scopo, è necessario che il beneficiario fornisca una breve relazione tecnico/economica illustrante la motivazione della scelta del preventivo ritenuto valido. La relazione tecnico/economica non è necessaria se la scelta del preventivo risulta essere quella con il prezzo più basso.

Tale documentazione dovrà essere prodotta dal richiedente contestualmente alla presentazione della domanda di sostegno.

Le offerte devono essere indipendenti (fornite da tre fornitori differenti), comparabili e competitive rispetto ai prezzi di mercato (gli importi devono riflettere i prezzi praticati effettivamente sul mercato e non i prezzi di catalogo).

Per i beni e le attrezzature afferenti a impianti o processi innovativi e per i quali non è possibile reperire tre differenti offerte comparabili tra di loro, è necessario presentare una relazione tecnica illustrativa della scelta del bene e dei motivi di unicità del preventivo proposto. Stessa procedura deve essere adottata per la realizzazione di opere e/o per l'acquisizione di servizi non compresi in prezziari.

In caso di acquisto di macchinari speciali, il beneficiario deve fornire una relazione tecnico/economica che illustri in modo esaustivo le caratteristiche e le peculiarità che lo rendono non sostituibile o equivalente ad altri macchinari con caratteristiche simili normalmente in commercio e che spieghi adeguatamente le eventuali differenze di prezzo rispetto a macchinari similari.

Nel caso si tratti di macchinari complessi o impianti la relazione deve illustrare in modo preciso i singoli macchinari/elementi componenti con relative caratteristiche, comparazioni con macchinari equivalenti e relativi prezzi.

Tutta la documentazione, per cui sia prevista la prestazione di un professionista, si intende sottoscritta da tecnici regolarmente abilitati ed iscritti ai rispettivi Albi professionali.

Ulteriore specifica documentazione da presentare è riportata nelle Disposizioni Attuative dell'Intervento Parte B – SPECIFICHE allegate al presente Avviso.

F) DICHIARAZIONI SOSTITUTIVE DI CERTIFICAZIONE E/O DI ATTO DI NOTORIETÀ:

Le dichiarazioni sostitutive di certificazione e/o di atti di notorietà previste dal presente Avviso a corredo della domanda di sostegno, sono rese ai sensi degli artt. 46 e 47 al D.P.R. 445/2000.

Le dichiarazioni dovranno contenere tutti i dati necessari a definire concretamente gli stati, le qualità personali ed i fatti in esse affermati; in particolare, tra l'altro, dovranno essere sempre ben specificate:

- le denominazioni e gli indirizzi di Enti o Istituzioni coinvolti;
- i dati anagrafici del soggetto che dichiara;
- le date o i periodi salienti.

L'Amministrazione concedente, si riserva di effettuare, sui progetti che risulteranno utilmente classificati per la concessione del contributo, il controllo delle dichiarazioni sostitutive di certificazione e/o di atto di notorietà, ai sensi dell'art. 71 del D.P.R. 445/2000.

Si precisa che in caso di accertamento di false dichiarazioni, rese dall'interessato, le stesse comporteranno:

- l'applicazione delle sanzioni di cui all'art. 76 del D.P.R. 445/2000 e ss.mm.ii., ovvero la denunzia alla competente autorità giudiziaria;
- l'esclusione della domanda dell'istante dal presente Avviso;
- la revoca del finanziamento concesso;
- l'immediato recupero delle somme eventualmente liquidate maggiorate degli interessi di legge;
- l'applicazione delle sanzioni previste dalle norme comunitarie;
- la preclusione della possibilità di richiedere nuovi finanziamenti a valere sulle Azioni/Interventi della SSL del GAL Ponte Lama scarl e sulle Misure del PO FEAMP 2014-2020.

Nel caso in cui, tra la data di presentazione della domanda e la data di pubblicazione del provvedimento di approvazione della graduatoria siano intervenute circostanze modificative delle dichiarazioni presentate, il richiedente assume l'impegno di comunicare tempestivamente all'Amministrazione procedente gli aggiornamenti delle dichiarazioni rese ai sensi del D.P.R. n. 445/2000 e s.m.i., pena l'esclusione dalla graduatoria e da eventuali aiuti già concessi e/o erogati.

9. PROCEDIMENTO AMMINISTRATIVO SULLE DOMANDE DI SOSTEGNO

Il presente procedimento amministrativo dovrà completarsi con l'adozione degli atti dirigenziali di ammissibilità e non ammissibilità/ricevibilità entro 60 giorni dal termine di scadenza per la presentazione delle domande.

9.1 Istruttoria tecnico-amministrativa

L'istruttoria tecnico-amministrativa della domanda sarà a cura dell'**Organismo Intermedio – Regione Puglia** e prevede le seguenti due fasi:

A. RICEVIBILITÀ

L'Organismo Intermedio – Regione Puglia si occuperà della ricevibilità delle domande di sostegno, che prevede le seguenti verifiche:

a. presentazione del plico nei termini e con le modalità stabilite;
b. completezza dei dati riportati in domanda e sottoscrizione ai sensi dell'art. 38 del DPR 445/2000;
c. presenza di copia di idoneo e valido documento di riconoscimento;
d. completezza di tutta la documentazione prevista dall'Avviso.

L'esito negativo anche di una sola delle precitate verifiche comporterà la non ricevibilità della domanda.

Per le Domande ricevibili si procederà all'espletamento della successiva fase di ammissibilità.

Per le Domande irricevibili sarà data comunicazione al richiedente (ai sensi della L. 241/1990) delle motivazioni che hanno determinato l'esito negativo della verifica.

B. AMMISSIBILITÀ

L'Organismo Intermedio – Regione Puglia, nella fase di verifica dei requisiti di ammissibilità della domanda, procede a:

a. verificare le condizioni di ammissibilità dei singoli beneficiari ai sensi dell'art. 10 del Reg. (UE) 508/14;
b. verificare la conformità alla normativa vigente delle dichiarazioni rese ai sensi del D.P.R. n. 445/2000. In presenza di dichiarazioni mendaci l'Amministrazione procede alla archiviazione dell'istanza e alle obbligatorie comunicazioni alle Autorità giudiziarie competenti;
c. richiedere ai soggetti competenti (INPS, INAIL, Prefettura ecc.) la documentazione obbligatoria (es. DURC, informativa antimafia, ecc.);
d. verificare assenza del doppio finanziamento;
e. verificare la rispondenza della domanda agli obiettivi e alle finalità previste nell'operazione;
f. esaminare le caratteristiche tecnico-economiche di ciascun progetto, ivi compresa la rispondenza alla normativa comunitaria/nazionale/regionale in vigore;
g. richiedere eventuale documentazione integrativa, ai sensi della L. n. 241/1990, interrompendo i termini di conclusione della fase istruttoria.

Per le Domande che conseguiranno un esito negativo della verifica di ammissibilità sarà data comunicazione al richiedente (ai sensi della L. 241/1990) delle motivazioni che hanno determinato l'esito negativo della verifica.

9.2 Valutazione

Per le domande che hanno conseguito esito favorevole nell'istruttoria tecnico-amministrativa, l'Organismo Intermedio – Regione Puglia espleta la fase di selezione delle domande tramite l'assegnazione di un punteggio sulla base dei criteri di selezione di cui all'art. 7 della PARTE B - SPECIFICHE dell'Intervento.

Pertanto, verifica la conformità del punteggio autodichiarato dal richiedente con quanto previsto dai "criteri di selezione" di cui all'art. 7 della PARTE B - SPECIFICHE dell'Intervento.

Il punteggio autodichiarato in domanda non potrà essere oggetto di variazione in aumento in fase di valutazione di conformità.

9.3 Graduatoria ed elenco domande non ammesse

La graduatoria delle istanze selezionate riporta:

a. numero identificativo del progetto;
b. nominativo del richiedente/ragione sociale;
c. codice fiscale o Partita IVA;
d. punteggio;
e. spesa ammessa a contributo/spesa preventivata;
f. quota contributo comunitario;
g. quota contributo nazionale;
h. quota contributo regionale;
i. totale del contributo concesso;
j. quota di competenza del richiedente (quota privata).

La graduatoria sarà approvata con atto formale da parte del RAdG e pubblicata sul sito della Regione Puglia feamp.regione.puglia.it e sul B.U.R.P. nonché sul sito del GAL Ponte Lama Scarl, e la pubblicazione assolve all'obbligo della comunicazione ai soggetti richiedenti collocati nella medesima.

A far data dalla pubblicazione della graduatoria regionale e prima dell'emissione dell'atto di concessione, l'Amministrazione si riserva di procedere al controllo, anche a campione, delle autocertificazioni prodotte.

All'esito positivo del controllo, in funzione delle risorse finanziarie attribuite all'Avviso e nel rispetto della graduatoria, per i soggetti collocati utilmente nella graduatoria, sarà adottato il provvedimento di concessione degli aiuti.

L'Amministrazione, anche su proposta del GAL Ponte Lama Scarl, si riserva il diritto di scorrere la graduatoria dei beneficiari, in presenza di ulteriori disponibilità finanziarie a valere sull'Intervento oggetto del presente Avviso ed entro i termini di chiusura della Programmazione del GAL, ferma comunque la possibilità del GAL di pubblicare un nuovo Avviso a valere sul presente Intervento.

Per le domande non ammissibili in graduatoria si procederà a comunicare al richiedente, ai sensi della L. 241/1990, le motivazioni che hanno determinato l'esclusione.

L'elenco delle domande non ammesse in graduatoria sarà approvato con provvedimento dirigenziale del RAdG che sarà pubblicato sul sito della Regione Puglia feamp.regione.puglia.it e sul B.U.R.P. nonché sul sito del GAL Ponte Lama Scarl.

10. MODALITÀ DI PAGAMENTO

L'aiuto concesso potrà essere liquidato come segue:

- **anticipo** del 40% del contributo concesso;
- **acconto, previa presentazione di apposito Stato di Avanzamento Lavori – SAL:**
  - fino all'ulteriore 50% del contributo concesso nel caso in cui il beneficiario abbia richiesto l'anticipo;
  - fino al 90% del contributo concesso, nel caso in cui il beneficiario non abbia richiesto l'anticipo;
- **saldo ovvero unica soluzione**, a seguito di accertamento finale.

Tutte le domande di pagamento di acconto e/o di saldo saranno oggetto di controlli in loco al fine di accertare che gli interventi e le attività correlate alle spese dichiarate dai beneficiari in domanda, siano state effettivamente eseguite e risultino conformi alla concessione.

10.1 Richiesta di anticipo

Gli anticipi possono essere corrisposti per un importo non superiore al 40% del contributo pubblico concesso.

La domanda di pagamento dell'anticipazione sul contributo concesso (redatta sulla base dell'**Allegato C.6**), deve essere presentata al GAL Ponte Lama Scarl.

La domanda deve essere **obbligatoriamente** corredata da polizza fideiussoria a favore dell'Amministrazione regionale, pari al 100% dell'importo di cui si richiede l'anticipazione.

Tale polizza, redatta sulla base dello schema che sarà allegato all'Atto di concessione, dovrà decorrere dalla data di emissione fino alla data di ultimazione dell'intervento e comunque dovrà avere una durata non inferiore a tre anni dalla data di emissione della polizza, salvo rinnovi semestrali taciti, , e sarà svincolata dopo autorizzazione dell'Amministrazione ovvero a seguito

dell'accertamento finale di regolare esecuzione del progetto oggetto di finanziamento e ad avvenuta liquidazione del saldo.

Si precisa che, in caso di richiesta di proroga al termine stabilito per la conclusione degli interventi, la durata complessiva della polizza dovrà essere estesa per ulteriori 12 mesi a partire dal nuovo termine per la conclusione degli investimenti.

La fideiussione bancaria o la polizza assicurativa deve essere rilasciata, rispettivamente, da Istituti di Credito o da Compagnie di assicurazione autorizzate dall'ex Ministero dell'Industria, del Commercio e dell'Artigianato ad esercitare le assicurazioni del Ramo cauzione, incluse nell'elenco dell'art.1, lettera "c" della legge 348 del 10/06/82, pubblicato sul sito internet www.ivass.it.

La garanzia deve prevedere espressamente la rinuncia al beneficio della preventiva escussione del debitore principale, la rinuncia all'eccezione di cui all'articolo 1957, secondo comma, del codice civile nonché l'operatività della garanzia medesima entro quindici giorni, a semplice richiesta scritta della Regione Puglia.

L'anticipo deve essere obbligatoriamente riconciliato con fatture quietanzate con la richiesta di pagamento del saldo. L'O.I. può stabilire, comunque, verifiche intermedie che consentano di dimostrare il livello di utilizzo dell'anticipo ad una data stabilita.

La domanda di anticipo dovrà essere completa e corredata anche di un supporto digitale in cui è scansionata tutta la documentazione cartacea presentata.

Il GAL provvede a svolgere le verifiche di conformità di tutta la documentazione presentata; in particolare verifica la regolare sottoscrizione da parte dell'Ente Garante e del Contraente la Garanzia.

Lo stesso GAL deve, inoltre, chiedere conferma al soggetto garante di avvenuto rilascio della garanzia a favore dell'Amministrazione regionale.

L'erogazione del contributo da parte dell'Organismo Intermedio – Regione Puglia per stato di avanzamento lavori è subordinata allo svolgimento dei **controlli di primo livello** sulla documentazione ricevuta.

10.2 Richiesta di acconto per Stato di Avanzamento Lavori (SAL)

Nel caso in cui è stata erogata l'anticipazione, può essere richiesto un unico acconto nella misura del **50%** del contributo concesso, a fronte della presentazione di uno stato di avanzamento dei lavori/attività non inferiore **al 50% della spesa ammessa** a finanziamento.

Nel caso in cui non è stata erogata l'anticipazione, possono essere presentate due domande di acconto, a fronte di uno stato di avanzamento non inferiore al **30%** della spesa ammessa per ciascuna domanda.

La somma degli acconti e dell'eventuale anticipo, comunque, non può in ogni caso superare il 90% del contributo concesso.

La domanda di pagamento deve afferire a spesa effettivamente sostenuta dal beneficiario e comprovata da fatture quietanzate o giustificata da documenti contabili aventi valore probatorio equivalente o, in casi debitamente giustificati, da idonea documentazione che fornisca una ragionevole garanzia che la spesa, pertinente all'operazione selezionata, sia stata effettivamente sostenuta.

La domanda di pagamento che prevede l'erogazione del SAL di progetto, redatta sul modello di richiesta allegato all'Avviso (**Allegato C.7**), deve essere presentata al GAL Valle D'Itria scarl, corredata della seguente documentazione:

a. *relazione descrittiva* degli interventi realizzati e *rendiconto analitico della spesa effettuata*, comprensiva dell'aliquota privata proporzionale alla spesa sostenuta;
b. copia autentica dello *Stato di Avanzamento dei Lavori* (SAL) sottoscritto (dal Direttore dei Lavori, in caso di lavori);
c. elenco delle fatture e/o di altri titoli di spesa, riportante gli estremi della data e del numero del titolo di spesa, del nominativo del fornitore, della descrizione della fornitura, dell'imponibile in euro;
d. copie conformi agli originali delle fatture, recanti timbratura della seguente dicitura: "*FEAMP 2014-2020 – Mis. 4.63 - SSL GAL Ponte Lama Scarl - Intervento 1.4 - C.U.P._____*", debitamente quietanzate con allegata dichiarazione resa ai sensi del D.P.R. 445/2000 attestante la conformità delle stesse con gli originali. Le fatture delle forniture devono riportare la *specifica del bene acquistato*, ovvero le *principali caratteristiche tecniche* e il *numero di matricola/e di fabbricazione* "Matricola _____". Nel caso in cui non possa essere attribuita alcuna matricola, occorre attribuire arbitrariamente una numerazione progressiva;
e. copia delle fatture/ricevute per prestazioni occasionali/buste paga dei soggetti professionisti che hanno prestato la propria opera nell'assistenza e/o progettazione degli interventi, nonché copia del Modello F24 utilizzato per il versamento delle relative ritenute di acconto e degli eventuali contributi previdenziali, oltre ai relativi *timesheet* di impegno personale con espressa formulazione del costo/ora (*ove applicabile*);
f. documentazione contabile relativa al pagamento dell'IVA, ovvero dichiarazione rilasciata dal beneficiario attestante che l'attività che svolge non è soggetta al regime di recupero IVA, nonché copia delle lettere di esenzione trasmesse ai fornitori;
g. dichiarazione, resa ai sensi dell'art. 47 del D.P.R. n. 445/2000, corredata da fotocopia di un documento di identità in corso di validità del richiedente o beneficiario, attestante che per l'esecuzione dell'investimento non ci si è avvalsi di ditte fra i cui amministratori intercorrano rapporti di parentela fino al 4° grado e 2° grado per gli affini (**Allegato C.2d**);
h. estratto del conto corrente dedicato all'investimento dal quale si evinca che il beneficiario abbia concorso con la propria quota finanziaria alla realizzazione dell'intervento proporzionalmente all'anticipazione ricevuta;
i. copia delle quietanze e delle liberatorie (redatta sulla base dello schema di cui all'**Allegato C.8**) dei prestatori di opere e servizi, nonché dei fornitori di attrezzature delle fatture pagate; le dichiarazioni liberatorie emesse dalle ditte fornitrici, oltre a riportare gli elementi, quali il numero, data e importo della fattura di riferimento, devono indicare *l'eventuale numero di bonifico (CRO)* con il quale è stata liquidata la fattura e la descrizione analitica della fornitura con i relativi numeri di matricola;
j. computo metrico di quanto realizzato, *ove pertinente*.

L'importo dell'acconto erogabile è calcolato sulla spesa quietanzata, in rapporto all'aliquota di sostegno approvata con l'Atto di concessione.

Il GAL provvede a svolgere le verifiche di conformità di tutta la documentazione presentata, esprime nulla osta al pagamento e trasmette la documentazione all'O.I.

Il GAL custodisce il supporto digitale e l'eventuale documentazione in copia.

L'erogazione del contributo da parte dell'Organismo Intermedio – Regione Puglia è subordinata allo svolgimento dei **controlli di primo livello** sulla documentazione ricevuta, che comprende anche gli accertamenti in loco.

10.3 Richiesta di saldo

Il pagamento del saldo è effettuato in funzione della spesa ammissibile sostenuta per la realizzazione degli interventi, comprovata da fatture o da documenti probatori o, ove ciò non risulti possibile, da documenti aventi forza probatoria equivalente:

1. per gli investimenti per i quali non è stato erogato né l'anticipo né l'acconto si procederà con l'erogazione diretta dell'intero contributo spettante (100%) in fase di saldo;
2. per gli investimenti per i quali è stato erogato parte del contributo concesso nelle diverse forme previste (anticipo e/o acconti) si procederà con l'erogazione del saldo dell'aiuto concesso, quale differenza tra il contributo spettante sulla spesa sostenuta per la realizzazione del progetto ritenuta ammissibile e il contributo già erogato.

La domanda di pagamento che prevede l'erogazione del saldo di progetto è redatta sul modello di richiesta allegato all'Avviso (**Allegato C.7**) e, completa dei fogli di calcolo che dovranno essere resi disponibili, deve essere trasmessa al GAL Ponte Lama Scarl.

La domanda di pagamento deve afferire alla spesa effettivamente sostenuta dal beneficiario e comprovata da fatture quietanzate o giustificata da documenti contabili aventi valore probatorio equivalente o, in casi debitamente giustificati, da idonea documentazione che fornisca una ragionevole garanzia che la spesa, pertinente all'operazione selezionata, sia stata effettivamente sostenuta.

La domanda deve essere presentata *entro i 60 giorni successivi al termine stabilito per la conclusione dei lavori*, corredata almeno della seguente documentazione:

a. dichiarazione sulla completa esecuzione dei lavori a firma del titolare o rappresentante legale del soggetto beneficiario accompagnata dalla relativa documentazione tecnica;
b. tutta la documentazione amministrativa completa necessaria alla *messa in esercizio* degli investimenti effettuati (ad esempio, *dichiarazione di corretta installazione e funzionamento dell'impianto/attrezzatura da parte di soggetto autorizzato*);
c. relazione finale descrittiva degli interventi realizzati e rendiconto analitico della spesa effettuata, comprensiva dell'aliquota privata proporzionale alla spesa sostenuta;
d. elenco delle fatture e/o di altri titoli di spesa, riportante gli estremi della *data* e del *numero del titolo di spesa*, del *nominativo del fornitore*, della *descrizione della fornitura*, dell'*imponibile* in euro;
e. copie conformi agli originali delle fatture, recanti timbratura della seguente dicitura: " *FEAMP 2014-2020 – Mis. 4.63 - SSL GAL Ponte Lama Scarl - Intervento 1.4 - C.U.P._____*", debitamente quietanzate con allegata *dichiarazione* resa ai sensi del DPR 28/12/2000 n. 445 attestante la conformità delle stesse con gli originali. Le fatture delle forniture devono riportare la specifica del bene acquistato, ovvero le principali caratteristiche tecniche e il numero di matricola/e di fabbricazione "Matricola _____". Nel caso in cui non possa essere attribuita alcuna matricola, occorre attribuire arbitrariamente una numerazione progressiva;
f. copia delle quietanze e delle liberatorie (redatta sulla base dello schema di cui all'**Allegato C.8**) dei prestatori di opere e servizi, nonché dei fornitori di attrezzature delle fatture pagate; le

dichiarazioni liberatorie emesse dalle ditte fornitrici, oltre a riportare gli elementi, quali il numero, data e importo della fattura di riferimento, devono indicare l'eventuale numero di bonifico (CRO) con il quale è stata liquidata la fattura e la descrizione analitica della fornitura con i relativi numeri di matricola;

g. copia delle fatture, delle ricevute per prestazioni occasionali e delle buste paga quietanzate, nonché copia del Modello F24 utilizzato per il versamento delle relative ritenute di acconto e degli eventuali contributi previdenziali, oltre ai relativi *timesheet* di impiego del personale con espressa formulazione del costo/ora e tutta la documentazione da cui risultino i pagamenti effettuati e le relative modalità (*se applicabile*);
h. documentazione contabile relativa al pagamento dell'IVA, ovvero dichiarazione rilasciata dal beneficiario attestante che l'attività che svolge non è soggetta al regime di recupero IVA, nonché copia delle lettere di esenzione trasmesse ai fornitori;
i. estratto del conto corrente dedicato all'investimento dal quale si evinca che il beneficiario abbia concorso con la propria quota finanziaria alla realizzazione dell'intervento proporzionalmente al contributo ricevuto;
j. computo metrico di quanto realizzato, *ove pertinente*;
k. certificato di collaudo e/o regolare esecuzione oltre ad eventuali verbali di Accertamento tecnico amministrativo finale e/o intermedio redatti in applicazione a quanto previsto nel presente Avviso;
l. copia autenticata del libro IVA relativo alle pagine in cui sono registrate le fatture oggetto dell'investimento, ove pertinente;
m. dichiarazione, resa ai sensi dell'art. 47 del D.P.R. n. 445/2000, corredata da fotocopia di un documento di identità in corso di validità del beneficiario, attestante che per le stesse categorie di opere non sono stati concessi altri contributi;
n. dichiarazione, resa ai sensi dell'art.47 del D.P.R. n. 445/2000, corredata da fotocopia di un documento di identità in corso di validità del richiedente o beneficiario, attestante che per l'esecuzione dell'investimento non ci si è avvalsi di ditte fra i cui amministratori intercorrano rapporti di parentela fino al 4° grado e 2° grado per gli affini (**Allegato C.2d**);
o. copia di tutte le autorizzazioni amministrative, rilasciate dagli Enti prescriventi, necessarie alla funzionalità e messa in esercizio dell'investimento;
p. supporto digitale in cui è scansionata tutta la documentazione cartacea presentata.

In fase di istruttoria della domanda di pagamento del saldo potrà essere richiesta ulteriore documentazione ritenuta necessaria.

In fase di accertamento finale il beneficiario dovrà, comunque, dimostrare il possesso di ogni eventuale autorizzazione/abilitazione richiesta per il relativo funzionamento dell'intervento finanziato (licenza di pesca in corso di validità, annotazioni di sicurezza ove richiesto, certificazioni dell'Organismo di classifica riconosciuto a livello europeo ai sensi della direttiva 94/57/CE, modificata dalla direttiva 97/58/CE, ecc.), oltre alla coerenza complessiva della documentazione amministrativa (preventivi, ordini, bolle di consegna/documenti di trasporto, fatture bonifici, assegni, liberatorie ecc.).

Il GAL provvede a svolgere le verifiche di conformità di tutta la documentazione presentata, esprime nulla osta al pagamento e trasmette la documentazione all'O.I.

Il GAL custodisce il supporto digitale e l'eventuale documentazione in copia.

Al fine della **liquidazione del saldo**, l'Organismo Intermedio – Regione Puglia verificherà la funzionalità e la messa in esercizio dell'investimento e verificherà, inoltre, che il punteggio realizzato ad opera conclusa permetta il mantenimento dell'iniziativa all'interno della graduatoria dei progetti finanziati.

L'erogazione del contributo a saldo è subordinata allo svolgimento dei **controlli di primo livello** che comprende anche gli accertamenti in loco. In sede di accertamento in loco sarà acquisita anche la documentazione fotografica degli interventi realizzati. Tale controllo sarà effettuato per ogni domanda di pagamento di saldo e sulla totalità dei progetti finanziati.

Ove il saldo tra il contributo riferito alle spese ammissibili e le erogazioni effettuate risulti negativo sono avviate le procedure per il recupero delle somme indebitamente percepite con relativi interessi maturati.

11. VARIANTI IN CORSO D'OPERA ED ADEGUAMENTI TECNICI

Sono considerate varianti in corso d'opera:

- cambio del beneficiario e trasferimento degli impegni, ferma l'obbligatorietà del mantenimento in capo al nuovo beneficiario degli stessi requisiti di quello originario;
- cambio della localizzazione dell'investimento ove coerente con le finalità dell'Intervento;
- modifiche del quadro economico originario;
- modifiche tecniche alle operazioni approvate, intese come modifiche che alterano gli elementi essenziali originariamente previsti nel progetto.

Le richieste di variante, redatta secondo lo schema di cui all'**Allegato C.9** - debitamente giustificate dal beneficiario e contenenti la necessaria documentazione tecnica (**oltre al supporto digitale in cui sia scansionata tutta la documentazione cartacea presentata**) dalla quale risultino le motivazioni che giustifichino le modifiche da apportare al progetto approvato e un quadro di comparazione che metta a confronto la situazione originaria con quella proposta in sede di variante - dovranno essere trasmesse, preventivamente, al GAL Ponte Lama Scarl.

Il GAL Ponte Lama Scarl effettuerà un controllo preventivo amministrativo e in loco (anche acquisendo documentazione fotografica dell'intervento oggetto di finanziamento). Il GAL esprime nulla osta e propone l'autorizzazione della variante, trasmettendo la documentazione all'O.I.

L'Organismo Intermedio – Regione Puglia, conduce le attività di verifica e controllo sulla richiesta di variante e assume le decisioni.

Possono essere concesse varianti in corso d'opera a condizione che l'iniziativa progettuale conservi la sua funzionalità complessiva, che i nuovi interventi siano coerenti con gli obiettivi e le finalità dell'operazione e che la loro articolazione mantenga invariata la finalità originaria del progetto.

Una variante in corso d'opera non può in ogni caso comportare un aumento del contributo, così come determinato al momento dell'approvazione del progetto, nonché un aumento dei tempi di realizzazione. Qualora le varianti fossero valutate inammissibili, in tutto o in parte, il contributo eventualmente concesso deve essere proporzionalmente ridotto. Eventuali maggiori spese rimangono a carico del beneficiario.

Non sono, altresì, ammissibili varianti che comportano una modifica delle categorie di spesa del quadro economico originario e, pertanto, possono essere consentite esclusivamente varianti riferite alla medesima natura e specificità dei beni. In ogni caso l'importo oggetto di variante non può oltrepassare la soglia del 20% riferito al costo totale dell'investimento finanziato, al netto delle spese generali, e non potranno essere oggetto di variante le richieste di riutilizzo di eventuali economie derivanti dalla realizzazione dell'iniziativa.

Viene, inoltre, precisato che, qualora l'operazione sia stata finanziata sulla base di una graduatoria di ammissibilità, non può essere autorizzata una variante che comporti una modifica del punteggio attribuibile tale da far perdere all'operazione stessa i requisiti sulla base dei quali è stata attribuita la priorità e, in conseguenza, collocata in posizione utile per l'autorizzazione al finanziamento.

I lavori, le forniture e gli acquisti previsti in variante potranno essere realizzati dopo l'inoltro della richiesta e prima della eventuale formale approvazione della stessa. La realizzazione della variante non comporta alcun impegno da parte dell'Amministrazione e le spese eventualmente sostenute restano, nel caso di mancata approvazione della variante, a carico del beneficiario.

La realizzazione di una variante non preventivamente ed espressamente autorizzata comporta, in ogni caso, il mancato riconoscimento delle spese afferenti alla suddetta variante, fermo restando che l'iniziativa progettuale realizzata conservi la sua funzionalità. In tale circostanza possono essere riconosciute le spese, approvate in sede di istruttoria e riportate nel quadro economico di cui all'Atto di concessione del sostegno, non interessate al progetto di variante. In caso contrario si procederà alla revoca dei benefici concessi.

La variante deve garantire, in ogni caso, il mantenimento dei requisiti di ammissibilità e il punteggio assegnati in fase di valutazione del Progetto.

Per quanto attiene ai lavori pubblici le varianti in corso d'opera sono concesse comunque nei limiti della normativa vigente in materia di lavori pubblici (D. Lgs n. 50/2016).

Per quanto concerne l'aumento dei prezzi di mercato ed il cambio di fornitore e della marca dell'attrezzatura non sono considerate varianti nel caso in cui interessano una quota non superiore al 10% del costo totale dell'operazione finanziata.

Non sono considerate varianti gli adeguamenti tecnici del progetto, ovvero modifiche riferite a particolari soluzioni esecutive o di dettaglio, ivi comprese l'adozione di soluzioni tecniche migliorative. Tali adeguamenti dovranno essere contenuti entro un importo non superiore al 5% delle singole categorie dei lavori del computo metrico ammesse e approvate, non dovranno comportare un aumento del costo totale dell'investimento ed in ogni caso non potranno oltrepassare la soglia del 10% rispetto al totale della spesa ammessa. Gli adeguamenti tecnici devono essere previamente comunicati dai beneficiari al GAL Ponte Lama Scarl.

Qualsiasi modifica degli assetti societari dovrà essere comunicata al GAL Ponte Lama Scarl e all'Amministrazione regionale.

12. TEMPI DI ESECUZIONE E PROROGHE

L'avvio delle procedure di realizzazione dell'intervento dovrà iniziare in conformità al cronoprogramma presentato dal beneficiario.

Il beneficiario è tenuto a dare immediata comunicazione al GAL Ponte Lama Scarl della data di inizio/avvio dei lavori.

All'interno del cronoprogramma dell'intervento dovranno essere previste anche tempistiche di massima per la ricezione delle autorizzazioni necessarie.

Il tempo massimo concesso per l'esecuzione degli interventi/attività finanziate, a decorrere dalla data di notifica dell'Atto di concessione del contributo adottato dalla competente struttura, è di:

- **6 mesi**, per interventi immateriale e/o materiali che prevedono l'acquisto di dotazioni (macchine, attrezzature, etc.);
- **12 mesi**, per interventi diversi da quelli rientranti nella precedente categoria.

La verifica del rispetto del termine stabilito per l'esecuzione dei lavori sarà effettuata sulla base della documentazione probatoria presentata a corredo della domanda di pagamento.

L'investimento deve essere ultimato nei tempi fissati nel cronoprogramma, tale termine decorre dalla data di notifica del decreto di concessione, salvo eventuali proroghe autorizzate dall'Amministrazione.

Le richieste di proroga, redatte secondo lo schema di cui all'**Allegato C.10**, debitamente giustificate dal beneficiario e contenenti il nuovo cronogramma degli interventi nonché la relazione tecnica sullo stato di realizzazione dell'iniziativa (**oltre al supporto digitale in cui sia scansionata tutta la documentazione cartacea presentata**), dovranno essere trasmesse entro 60 giorni precedenti il termine fissato per la conclusione dei lavori, al GAL Ponte Lama Scarl.

Il GAL Ponte Lama Scarl espleta un controllo preventivo amministrativo e trasmette tutta la documentazione all'Organismo Intermedio – Regione Puglia, il quale conduce le attività di verifica e controllo sulla richiesta di proroga e assume le decisioni.

La durata massima della proroga concedibile è pari a 6 mesi.

Potranno essere autorizzate ulteriori proroghe motivate da eventi eccezionali e comunque non imputabili al richiedente e debitamente documentate.

13. CONTROLLI SULLE OPERAZIONI

Preliminarmente a qualsiasi pagamento diverso dall'anticipo e sulla totalità dei progetti finanziati, l'Organismo Intermedio - Regione Puglia effettuerà il controllo di I livello, con il supporto del GAL.

Tale controllo comprende due fasi:

A. VERIFICA AMMINISTRATIVA

Tale fase consiste nell'acquisizione e nella verifica, con l'utilizzo delle apposite check-list, della documentazione presentata dal beneficiario a stato avanzamento e/o stato finale, che deve comprendere la documentazione prevista nel Bando, fatta salva la possibilità del Responsabile del Procedimento Amministrativo di richiedere ulteriore documentazione. In funzione dell'Intervento di riferimento, l'attività può riguardare la verifica dei seguenti aspetti:

- la correttezza formale della richiesta di rimborso presentata dal beneficiario;
- la conformità con le condizioni di cui all'atto di ammissione;

- il periodo di ammissibilità delle spese;
- i requisiti per la titolarità del diritto al premio;
- il rispetto della normativa comunitaria, nazionale e regionale, anche in materia di appalti nel caso di beneficiari pubblici, secondo la tipologia di investimento;
- l'adeguatezza della documentazione.

In ambiti strettamente tecnici, quali il rispetto delle regole ambientali, i controlli di conformità e le relative autorizzazioni, può essere richiesto l'ausilio delle amministrazioni competenti, assicurandosi, in primo luogo, che il beneficiario abbia ottenuto le autorizzazioni richieste da parte delle amministrazioni in questione.

La verifica documentale prevede anche l'esame di eventuali irregolarità. Anche per questa fase può essere richiesto l'ausilio delle amministrazioni competenti per l'espressione di un parere.

La verifica riguarda, inoltre, la completezza e la regolarità della documentazione giustificativa della spesa (fatture o altra documentazione probante), che il pagamento sia supportato da documenti amministrativi e tecnici probanti e che lo stesso risulti ammissibile secondo quanto previsto dalla normativa comunitaria e nazionale.

B. VERIFICA IN LOCO

Le verifiche in loco consentono di accertare che le spese dichiarate dai beneficiari sono effettivamente eseguite e che i prodotti e i servizi cofinanziati sono stati forniti, eccezion fatta per la fornitura di quei beni e servizi di cui non è oggettivamente possibile il riscontro, nonché la funzionalità degli investimenti rispetto a quanto assentito in fase di ammissione e valutazione.

Le verifiche in loco possono essere effettuate sia su stati di avanzamento lavori che su saldi e dovranno interessare il 100% degli interventi finanziati dal FEAMP.

La verifica deve, in linea generale, essere comunicata al soggetto controllato, affinché quest'ultimo possa mettere a disposizione dei controllori il personale interessato (capo progetto, ingegnere, ragioniere, ecc.) e la documentazione utile (relazioni, studi, dossier finanziari, comprese fatture, ecc.). A tal fine è opportuno trasmettere al beneficiario una comunicazione, anche via e-mail, nella quale deve essere precisato:

- oggetto del controllo;
- sede e orario del controllo;
- soggetto/i incaricato/i del controllo;
- soggetti che devono essere presenti in fase di controllo (responsabile tecnico, responsabile amministrativo, ecc.);
- elenco della documentazione necessaria per poter effettuare il controllo che deve essere messa a disposizione degli incaricati del controllo ed eventualmente acquisita dagli stessi.

Al fine della vigilanza l'Organismo Intermedio – Regione Puglia e il GAL Valle D'Itria scarl possono effettuare, se ritengono opportuno, controlli in itinere durante l'esecuzione degli interventi.

14. DECADENZA, RINUNCIA, REVOCA E RECUPERO DEL CONTRIBUTO

In fase successiva all'ammissione di una operazione a finanziamento, può essere dichiarata la decadenza, parziale o totale, dal sostegno. La decadenza può avvenire a seguito di comunicazione

del beneficiario o per iniziativa dell'Organismo Intermedio – Regione Puglia, che la può rilevare sia in fase istruttoria (amministrativa e/o tecnica) e/o a seguito di controlli in loco, anche su segnalazione del GAL.

Comunque il sostegno concesso decade nel caso in cui il beneficiario non dimostri entro 9 mesi dalla data del provvedimento di concessione o 3 mesi dalla data del provvedimento di liquidazione dell'anticipazione, l'attuazione del progetto ammesso nel seguente modo: documenti spesa di almeno il 20% della spesa ammessa.

La rinuncia volontaria (recesso) al mantenimento di una o più operazioni per le quali è stata presentata una richiesta di contributo/aiuto è possibile laddove circostanze intervenute successivamente alla proposizione della domanda stessa rendano oggettivamente impossibile la realizzazione dell'intervento per causa non imputabile al beneficiario del finanziamento.

La rinuncia comporta la decadenza totale dall'aiuto ed il recupero delle somme già erogate, maggiorate degli interessi legali.

L'istanza di rinuncia, redatta secondo lo schema di cui all'**Allegato C.11**, deve essere presentata dal beneficiario al GAL Ponte Lama Scarl.

Il recesso dagli impegni assunti con la domanda è possibile in qualsiasi momento del periodo d'impegno.

Non è ammessa la rinuncia nel caso in cui l'ufficio istruttore abbia comunicato al beneficiario la presenza di irregolarità nella domanda o nel caso in cui sia stata avviata la procedura per la pronunzia della decadenza dagli aiuti. La rinuncia non è, altresì, consentita qualora al beneficiario sia stato comunicato lo svolgimento di un controllo in loco.

Il contributo, previa notifica, è revocato in tutto o in parte nei seguenti casi:

- le spese sostenute dal beneficiario sono inferiori al 70% dell'importo totale ammesso o comunque nel caso di non funzionalità dell'investimento, verificata in sede accertamento finale;
- in caso di varianti non autorizzate se il progetto non risponde ai requisiti di ammissibilità per i quali è stato ammesso e/o se la spesa sostenuta, al netto di quella sostenuta per la variante non autorizzata, risulta inferiore al 70% del totale dell'importo ammesso;
- violazione dell'obbligo di conforme realizzazione dell'intervento ammesso a contributo, fatta salva la disciplina delle varianti;
- per non raggiungimento del punteggio, in fase di verifica, di 1 punto con almeno due parametri di cui alla Tabella dei Criteri di selezione di cui all'art. 7 Parte Specifica dell'Avviso;
- per ricollocazione del progetto in una posizione non utile della graduatoria derivante dalla mancata conferma del punteggio assegnato in fase di valutazione;
- per la mancata realizzazione del progetto d'investimento entro i termini previsti;
- per difformità del progetto realizzato rispetto a quanto previsto nell'atto di concessione ovvero per esito negativo dei controlli;
- per violazione della normativa europea, nazionale e regionale applicabile per la quale è prevista la decadenza dai benefici pubblici.

A seguito del provvedimento di revoca si procederà al recupero delle somme eventualmente già liquidate, anche attraverso la decurtazione di somme di pari importo dovute ai beneficiari per effetto di altri provvedimenti di concessione. Le somme da restituire/recuperare, a qualsiasi titolo,

verranno gravate delle maggiorazioni di legge. Il termine previsto per la restituzione di somme, a qualsiasi titolo dovute, è fissato in 60 giorni dalla data di notifica del provvedimento di revoca con il quale si dispone la restituzione stessa. Decorso inutilmente tale termine sarà dato corso alla fase di esecuzione forzata.

Eventuali ulteriori responsabilità civili, penali e/o amministrative saranno denunciate alle Autorità competenti secondo quanto previsto dalle norme vigenti.

15. INFORMAZIONI E COMUNICAZIONE SUL SOSTEGNO FORNITO

È obbligo del beneficiario, in taluni casi, mettere in atto azioni di informazione e comunicazione così come disciplinate dall'allegato XII *Informazioni e comunicazione sul sostegno fornito dai fondi* del Reg. (UE) 1303/2013.

In particolare i commi 1, 2 e 5 del paragrafo 2.2. *Responsabilità dei beneficiari* del citato regolamento disciplinano le modalità di attuazione di tali azioni, come di seguito riportato:

1. Tutte le misure di informazione e di comunicazione a cura del beneficiario riconoscono il sostegno dei fondi all'operazione, riportando:
   a. l'*emblema dell'Unione*, conformemente alle caratteristiche tecniche stabilite nell'atto di attuazione adottato dalla Commissione ai sensi dell'articolo 115, paragrafo 4, insieme a un riferimento all'Unione;
   b. un *riferimento al fondo o ai fondi* che sostengono l'operazione. Nel caso di un'informazione o una misura di comunicazione collegata a un'operazione o a diverse operazioni cofinanziate da più di un fondo, il riferimento di cui alla lettera b) può essere sostituito da un riferimento ai fondi SIE.
2. Durante l'attuazione di un'operazione, il beneficiario informa il pubblico sul sostegno ottenuto dai fondi:
   a. fornendo, sul sito web del beneficiario, ove questo esista, una breve descrizione dell'operazione, in proporzione al livello del sostegno, compresi le finalità e i risultati, ed evidenziando il sostegno finanziario ricevuto dall'Unione;
   b. collocando almeno un poster con informazioni sul progetto (formato minimo A3), che indichi il sostegno finanziario dell'Unione, in un luogo facilmente visibile al pubblico, come l'area d'ingresso di un edificio.
3. Entro tre mesi dal completamento di un'operazione, il beneficiario espone una targa permanente o un cartellone pubblicitario di notevoli dimensioni in un luogo facilmente visibile al pubblico per ogni operazione che soddisfi contemporaneamente i seguenti criteri:
   a. il sostegno pubblico complessivo per l'operazione supera 500.000,00 euro;
   b. l'operazione consiste nell'acquisto di un oggetto fisico o nel finanziamento di un'infrastruttura o di operazioni di costruzione.

   La targa o cartellone indica il nome e l'obiettivo principale dell'operazione. Esso è preparato conformemente alle caratteristiche tecniche adottate dalla Commissione ai sensi dell'articolo 115, paragrafo 4.5.

16. VINCOLI DI NON ALIENABILITÀ E DI DESTINAZIONE – IMPEGNI EX POST

In ottemperanza a quanto indicato all'art. 71 del Reg. (UE) n. 1303/2013 è stabilito che per un'operazione che comporta investimenti in infrastrutture o investimenti produttivi, i beni oggetto di finanziamento sono sottoposti ai seguenti vincoli di destinazione e di alienabilità:

a. le imbarcazioni da pesca non possono essere cedute fuori dall'Unione Europea o destinate a fini diversi dalla pesca entro i successivi 5 (cinque) anni. Detto vincolo deve essere annotato, a cura degli Uffici Marittimi competenti, sull'estratto matricolare ovvero sul Registro Navi Minori e Galleggianti, al fine di consentire la maggiore trasparenza possibile sugli obblighi e vincoli legati al peschereccio agevolato dalle misure del FEAMP.
b. la vendita di nuovi impianti o la cessione di impianti ammodernati non è consentita prima di un periodo di 5 (cinque) anni dalla data di liquidazione del saldo effettuata dall'Amministrazione;
c. la gestione e la manutenzione delle opere realizzate deve essere assicurata per almeno 5 (cinque) anni, a far data dalla liquidazione del saldo effettuata dall'Amministrazione;
d. *non è consentita la variazione d'uso* delle imbarcazioni asservite ad impianti di acquacoltura e/o di quelle imbarcazioni acquistate ai fini della diversificazione in favore di attività di pesca professionale;
e. il cambio di destinazione degli impianti finanziati non è consentito prima di un periodo di 5 (cinque) anni, pertanto l'immobile e/o la struttura deve essere utilizzata esclusivamente per le finalità dell'operazione e si dovrà mantenere l'uso degli stessi beni immobili per le stesse finalità per 5 (cinque) anni a far data dal decreto di liquidazione del saldo;
f. mantenere la destinazione d'uso degli investimenti finanziati, per almeno 5 (cinque) anni a far data dalla liquidazione del saldo effettuata dall'Amministrazione;
g. non è consentita alcuna modifica sostanziale che alteri la natura, gli obiettivi o le condizioni di attuazione dell'operazione, con il risultato di compromettere gli obiettivi originari.

In caso di cessione, preventivamente autorizzata, prima del periodo indicato, il beneficiario è tenuto alla restituzione di parte o dell'intero contributo erogato, maggiorato degli interessi legali.

Si precisa che nel caso di un'operazione che preveda un investimento in infrastrutture ovvero un investimento produttivo, il contributo fornito è rimborsato laddove, entro **dieci anni** dal pagamento finale al beneficiario, l'attività produttiva sia soggetta a delocalizzazione al di fuori dell'Unione, salvo nel caso in cui il beneficiario sia una PMI. Qualora il contributo fornito dai fondi SIE assuma la forma di aiuto di Stato, il periodo di dieci anni è sostituito dalla scadenza applicabile conformemente alle norme in materia di aiuti di Stato.

In caso di cessione, non preventivamente autorizzata, il beneficiario è tenuto alla restituzione dell'intero contributo, maggiorato degli interessi legali.

Nel caso in cui il beneficiario richiede di sostituire il bene acquistato con il contributo comunitario prima della scadenza del termine dei 5 anni dalla data di saldo, deve presentare richiesta motivata di autorizzazione all'Organismo Intermedio – Regione Puglia.

In caso di fallimento o procedura di concordato preventivo l'Amministrazione provvederà ad avanzare richiesta di iscrizione nell'elenco dei creditori.

17. RICORSI AMMINISTRATIVI

Fatte salve le possibili azioni di partecipazione al procedimento amministrativo che possono essere esperite dagli istanti, nei modi e nei tempi previsti dalla legge 241/1990, avverso gli atti con rilevanza esterna è data facoltà all'interessato di avvalersi del diritto di presentare ricorso secondo le modalità di seguito indicate:

A) CONTESTAZIONI PER MANCATO ACCOGLIMENTO O FINANZIAMENTO DELLA DOMANDA

Contro il mancato accoglimento o finanziamento della domanda, al soggetto interessato è data facoltà di esperire le seguenti forme alternative di ricorso, come indicato nel provvedimento di concessione dei contributi notificati:

1. ricorso giurisdizionale al TAR competente entro 60 giorni dal ricevimento della comunicazione;
2. ricorso al Capo dello Stato entro 120 giorni dal ricevimento della comunicazione.

B) CONTESTAZIONI PER PROVVEDIMENTI DI DECADENZA O DI RIDUZIONE DEL CONTRIBUTO

Contro i provvedimenti di decadenza o di riduzione del contributo, emanati a seguito dell'effettuazione di controlli, al soggetto interessato è data facoltà di esperire:

1. ricorso al Giudice Ordinario entro i termini di prescrizione previsti dal Codice di procedura Civile, come indicato nel provvedimento di concessione dei contributi notificati;
2. ricorso straordinario al Capo dello Stato entro 120 giorni dal ricevimento della comunicazione.

Fatta salva la possibilità dell'amministrazione regionale di intervenire sui propri atti amministrativi in autotutela, come previsto dalla legge 241/1990, anche il beneficiario può presentare una richiesta di autotutela segnalando all'Amministrazione l'errore in cui essa è caduta, sollecitandola a riconsiderare la legittimità del proprio atto e, eventualmente, ad annullarlo.
La presentazione di una richiesta in autotutela non garantisce l'accoglimento dell'istanza stessa, né sospende i termini del ricorso al giudice contro l'atto viziato.

18. RINVIO

Per quanto non espressamente previsto, si rinvia al:

- PO FEAMP 2014/2020;
- SSL 2014/2020 del GAL Ponte Lama Scarl;
- Disposizioni Procedurali, alle Disposizioni Attuative - Parte B Specifiche;
- Linee Guida per l'ammissibilità delle spese del FEAMP 2014-2020;
- Manuale delle Procedure e dei Controlli – Disposizioni Procedurali dell'Organismo Intermedio Regione Puglia (di seguito Disposizioni Procedurali), adottato con D.D.S. n. 145 del 09/08/2019, pubblicata sul BURP n. 107 del 19/09/2019;
- Disposizioni attuative generali delle Misure 4.63 (Attuazione di strategie di sviluppo locale di tipo partecipativo), e Misura 4.64 (Attività di cooperazione) adottate con D.D.S. n. 145 del 09/08/2019, pubblicata sul BURP n. 107 del 19/09/2019;
- Vigente normativa comunitaria, nazionale e regionale di settore.

Il rinvio agli atti comunitari, alle leggi e ai regolamenti contenuto nelle presenti Disposizioni, si intende effettuato al testo vigente dei medesimi, comprensivo delle modifiche ed integrazioni intervenute successivamente alla loro emanazione.

19. ENTRATA IN VIGORE

Le presenti Disposizioni entrano in vigore il giorno successivo a quello della pubblicazione sul B.U.R.P.

UNIONE EUROPEA

REPUBBLICA ITALIANA

REGIONE PUGLIA

GAL PONTE LAMA

FEAMP
PO 2014-2020
Fondo europeo per gli affari marittimi e la pesca

PRIORITÀ 4
AUMENTARE L'OCCUPAZIONE E LA COESIONE TERRITORIALE
MISURA 4.63
ATTUAZIONE DI STRATEGIE DI SVILUPPO LOCALE DI TIPO PARTECIPATIVO
ART. 63 DEL REG. (UE) N. 508/2014

STRATEGIA DI SVILUPPO LOCALE 2014 – 2020
GAL PONTE LAMA s.c.ar.l.

AZIONE 1 – SETTORI PRODUTTIVI INTELLIGENTI E SOSTENIBILI
INTERVENTO 1.4 – PESCA SICURA E DI QUALITÀ

DISPOSIZIONI ATTUATIVE DELL'INTERVENTO
PARTE B - SPECIFICHE

APPROVATO DAL CONSIGLIO DI AMMINISTRAZIONE NELLA SEDUTA DEL 28/10/2020

FEAMP
PO 2014-2020
Fondo europeo per gli affari marittimi e la pesca

INDICE

1. INTERVENTO 3
1.1 DESCRIZIONE TECNICA DELL'INTERVENTO 3
1.2 DESCRIZIONE DEGLI OBIETTIVI DELL'INTERVENTO 3
1.3 CRITERI DI AMMISSIBILITÀ 3
1.4 INTERVENTI AMMISSIBILI 4
2. CATEGORIE DI SPESA AMMISSIBILI 5
3. VINCOLI E LIMITAZIONI (TIPOLOGIE DI SPESE ESCLUSE) 6
4. IMPEGNI ED OBBLIGHI DEL BENEFICIARIO, CONTROLLI E MONITORAGGIO 8
5. DOCUMENTAZIONE SPECIFICA RICHIESTA PER LA MISURA 9
6. LOCALIZZAZIONE 9
7. CRITERI DI SELEZIONE 9
8. INTENSITÀ DELL'AIUTO 10

1. INTERVENTO

Il presente Intervento può essere attivato esclusivamente mediante procedura a "regia".

1.1 Descrizione tecnica dell'Intervento

FONDO EUROPEO PER GLI AFFARI MARITTIMI E LA PESCA	
MISURA 4.63 - ATTUAZIONE DI STRATEGIE DI SVILUPPO LOCALE DI TIPO PARTECIPATIVO	
STRATEGIA DI SVILUPPO LOCALE (SSL) 2014-2020 GAL PONTE LAMA SCARL	
RIFERIMENTO NORMATIVO	Reg. (UE) 508/2014, art. 63, comma 1, lett. a).
AZIONE	Azione 1 – Settori produttivi intelligenti e sostenibili
INTERVENTO	Intervento 1.4 – Pesca sicura e di qualità
FINALITÀ	Rafforzare la redditività e la competitività delle imprese della filiera ittica dell'area GAL Migliorare la sicurezza, la salute, l'igiene e le condizioni di lavoro degli operatori del settore della pesca
BENEFICIARI	▪ Imprenditori ittici come definiti dall'articolo 4 del Decreto Legislativo del 12 gennaio 2012 n. 4, che praticano, in forma singola o associata, attività di pesca professionale; ▪ Micro, Piccole e Medie Imprese (PMI) del settore della pesca e acquacoltura, come definite dalla Raccomandazione 2003/361/CE della Commissione Europea, e imprese del settore che occupano meno di 750 persone o realizzano un fatturato inferiore a 200 milioni di euro.

1.2 Descrizione degli Obiettivi dell'Intervento

L'Intervento 1.4 "Pesca sicura e di qualità" vuole sostenere interventi di valorizzazione della qualità dei prodotti locali della pesca e dei processi produttivi per aumentare la redditività e la competitività sul mercato delle imprese della filiera ittica dell'area GAL nonché interventi utili ad esercitare l'attività con maggiore sicurezza e in grado di tutelare la salute dei lavoratori, sia nella fase a mare sia a terra, nell'emergenza coronavirus

1.3 Criteri di ammissibilità

Si riportano di seguito i criteri di ammissibilità specifici dell'Intervento:

OPERAZIONE A REGIA
SOGGETTI AMMISSIBILI A COFINANZIAMENTO
▪ Imprenditori ittici come definiti dall'articolo 4 del Decreto Legislativo del 12 gennaio 2012 n. 4, che praticano, in forma singola o associata, attività di pesca professionale. ▪ Micro, Piccole e Medie Imprese (PMI) del settore della pesca e acquacoltura, come definite dalla Raccomandazione 2003/361/CE della Commissione Europea, e imprese del settore che occupano meno di 750 persone o realizzano un fatturato inferiore a 200 milioni di euro.
CRITERI GENERALI DI AMMISSIBILITÀ

OPERAZIONE A REGIA
Applicazione del CCNL di riferimento nel caso in cui il richiedente utilizzi personale dipendente e rispetto della Legge Regionale 26 ottobre 2006, n. 28 "Disciplina in materia di contrasto al lavoro non regolare" e del Regolamento Regionale 27 novembre 2009, n. 31.
Le operazioni devono essere localizzate nel territorio di competenza del GAL Ponte Lama Scarl coincidente con i Comuni di Trani, Bisceglie e Molfetta.
CRITERI DI AMMISSIBILITÀ ATTINENTI AL SOGGETTO RICHIEDENTE
L'impresa deve avere sede legale/operativa nelle aree eleggibili FEAMP del GAL alla data di pubblicazione del Bando o, in caso di investimenti a bordo, l'imbarcazione da pesca deve essere iscritta nel Registro comunitario nonché in uno degli Uffici Marittimi del territorio di competenza del GAL (Trani, Bisceglie, Molfetta) alla data di pubblicazione del bando
Richiedente non rientrante nei casi di inammissibilità previsti dal Reg. (UE) n. 508/2014 (art. 10, par. 1 e 3)
Richiedente non rientrante nei casi di esclusione previsti dal Reg. (UE) n. 1046/2018 art. 136 e segg.
CRITERI DI AMMISSIBILITÀ RELATIVI ALL'OPERAZIONE
In caso di investimenti a bordo: ▪ l'armatore dell'imbarcazione è iscritto nel Registro delle imprese di pesca; ▪ l'imbarcazione da pesca oggetto del sostegno deve aver svolto un'attività di pesca per almeno 60 giorni in mare nel corso dei due anni civili precedenti la data di presentazione della domanda di sostegno; ▪ l'armatore richiedente, qualora diverso dal/i proprietario/i, è in possesso dell'autorizzazione rilasciata dal/i proprietario/i dell'imbarcazione da pesca alla presentazione della domanda di sostegno, qualora l'operazione riguarda investimenti a bordo.

Si precisa che per "**operazione portata materialmente a termine o completamente attuata**" di cui al paragrafo 6 dell'art. 65 del Reg.(UE) 1303/2013 si intende un'operazione **il cui stato di esecuzione materiale e/o finanziario**, alla data di presentazione della domanda di sostegno a valere sul presente Avviso, **è superiore al 70% dell'importo complessivo previsto per la stessa**.

Non sono ammissibili al cofinanziamento:

- i soggetti già destinatari di finanziamenti precedentemente concessi dalla Regione Puglia a valere sul Programma FEP 2007/2013 che, alla data di presentazione dell'istanza, risultino debitori, sulla base di provvedimenti definitivi di revoca dei benefici concessi;
- le imprese che abbiano già usufruito di un finanziamento per le stesse opere, lavori e attrezzature nei cinque (5) anni precedenti la data di presentazione della domanda di finanziamento;

Ai sensi dell'art 125, par. 3 Reg. (UE) 1303/2013, il richiedente deve possedere una capacità amministrativa, finanziaria e operativa tale da soddisfare le condizioni e gli obblighi previsti dal presente Avviso pubblico per ottenere e mantenere il contributo di che trattasi. Tale capacità è comprovata mediante dichiarazione del soggetto qualificato, attestante la capacità finanziaria del richiedente secondo il **modello dell'Allegato C.2b** del presente Avviso pubblico.

Inoltre, il richiedente deve dichiarare di essere in regola con tutti gli adempimenti e norme relative alla sicurezza sui luoghi di lavoro, all'igiene ed alla salute.

1.4 Interventi ammissibili

Sono ritenuti ammissibili:

a) Interventi per migliorare la sicurezza, le condizioni di lavoro, igieniche e sanitarie dei lavoratori, sia nella fase a mare sia a terra, nell'emergenza coronavirus;
b) Interventi per migliorare la qualità dei prodotti ittici delle imprese della filiera ittica dell'area GAL.

2. CATEGORIE DI SPESA AMMISSIBILI

Sono ammissibili all'aiuto le seguenti categorie di spese suddivise per macro categorie di Interventi ammissibili di cui al paragrafo precedente:

A. INTERVENTI PER MIGLIORARE LA SICUREZZA, LE CONDIZIONI DI LAVORO, IGIENICHE E SANITARIE DEI LAVORATORI, SIA NELLA FASE A MARE SIA A TERRA, NELL'EMERGENZA CORONAVIRUS

- opere murarie e/o impiantistiche per migliorare la sicurezza, le condizioni di lavoro, igieniche e sanitarie;
- armamento necessario a migliorare la sicurezza sul ponte;
- apparecchiature per comunicazioni via radio e via satellite;
- porte e boccaporti stagni;
- protezioni sulle macchine, quali verricelli o tamburi avvolgirete;
- corridoi e scale di accesso;
- illuminazione di ricerca e di emergenza e illuminazione del ponte;
- acquisto e installazione di cassette di pronto soccorso;
- acquisto di medicinali e dispositivi per cure urgenti a bordo;
- servizi igienico-sanitari quali gabinetti e lavabi;
- impianti di cucina e cambuse;
- depuratori per la produzione di acqua potabile;
- attrezzi per la pulizia ai fini del mantenimento delle condizioni igieniche a bordo;
- parapetti e ringhiere del ponte;
- strutture di riparo del ponte e ammodernamento delle cabine per il riparo dalle intemperie;
- elementi per il miglioramento della sicurezza in cabina e per gli spazi comuni destinati all'equipaggio;
- attrezzature per diminuire la movimentazione manuale di carichi pesanti, escluse le macchine direttamente connesse alle operazioni di pesca quali i verricelli;
- vernici antiscivolo e stuoie di gomma antiscivolo;
- dispositivi di protezione acustica e termica e apparecchi di ausilio alla ventilazione;
- abiti da lavoro e equipaggiamento di sicurezza, quali calzature di sicurezza impermeabili, dispositivi di protezione degli occhi e dell'apparato respiratorio, guanti protettivi e caschi, o equipaggiamento protettivo anticaduta;
- segnali di emergenza e di allarme di sicurezza;
- mascherine filtranti, chirurgiche, FFP1, FFP2 e FFP3;
- guanti in lattice, in vinile e in nitrile;
- dispositivi per protezione oculare;
- indumenti di protezione quali tute e/o camici;
- calzari e/o sovrascarpe;
- cuffie e/o copricapi;
- dispositivi per la rilevazione della temperatura corporea;
- detergenti e soluzioni disinfettanti/antisettici.

B. INTERVENTI PER MIGLIORARE LA QUALITÀ DEI PRODOTTI ITTICI DELLE IMPRESE DELLA FILIERA ITTICA DELL'AREA GAL

- macchine per il trattamento del pescato;
- macchine per la fabbricazione del ghiaccio;
- impianti frigoriferi;
- ristrutturazione e isolamento della stiva (senza aumento della stazza);
- acquisto di macchinari, attrezzature per la lavorazione, la prima trasformazione, conservazione, confezionamento, etichettatura e commercializzazione dei prodotti della pesca, incluse quelle per il trattamento degli scarti;
- opere murarie e/o impiantistiche strettamente inerenti il progetto;
- mezzi/attrezzature atti al trasporto ed idonei alla vendita del pescato;
- investimenti in attrezzature tecnologiche e programmi informatici.

Tutte le voci di spesa devono essere debitamente giustificate da fatture quietanzate o altro documento avente forza probante equivalente.

Le spese generali collegate all'operazione finanziata e necessarie per la sua preparazione o esecuzione, disciplinate nel *documento Linee Guida per l'ammissibilità delle Spese del PO FEAMP 2014/2020* (Spese Generali, paragrafo 7.1.1.13), sono ammissibili a cofinanziamento fino ad una percentuale massima del 12% dell'importo totale ammesso.
Segue una lista indicativa e non esaustiva delle spese generali relative al presente Intervento:

- spese per la tenuta del C/C appositamente aperto e dedicato all'operazione;
- le spese (ove pertinenti) per consulenza tecnica e finanziaria, le spese per consulenze legali, le parcelle notarili e le spese relative a perizie tecniche o finanziarie:
  - se direttamente connesse all'operazione cofinanziata e necessarie per la sua preparazione o realizzazione;
  - se comprovate da adeguata documentazione contabile;
- le spese per garanzie fideiussorie, se tali garanzie sono previste dalle normative vigenti o da prescrizioni dell'Autorità di gestione.

Nell'ambito delle spese generali per la consulenza tecnica e finanziaria, perizie tecniche o finanziarie, ai fini della verifica sulla congruità di tali costi, è necessaria la presentazione di **tre preventivi di spesa confrontabili**, prodotti da soggetti indipendenti. Ferma restando la libera scelta della ditta tra i preventivi trasmessi, l'importo del preventivo più basso corrisponderà alla spesa ammissibile.

In sede di accertamento dello stato finale dei lavori, l'importo massimo delle spese generali sostenute è ricondotto alla percentuale indicata in base alla spesa effettivamente sostenuta e ritenuta ammissibile.

Per quanto non esplicitamente riportato nel presente documento in tema di spese ammissibili, si rimanda a quanto previsto nelle "*Linee guida per l'ammissibilità delle spese del Programma Operativo FEAMP 2014/2020*".

3. VINCOLI E LIMITAZIONI (TIPOLOGIE DI SPESE ESCLUSE)

Tenuto conto di quanto previsto nelle Linee guida per l'ammissibilità delle spese del Programma Operativo FEAMP 2014/2020, **non sono eleggibili**, in generale, le spese:

- che non rientrano nelle categorie previste dall'Intervento;

- presentate oltre il termine previsto per la rendicontazione;
- quietanzate successivamente alla scadenza dei termini previsti per la rendicontazione.

Non sono ammesse, pertanto, a rendicontazione le spese relative a:

1. beni e servizi forniti da società controllate e/o collegate e/o con assetti proprietari sostanzialmente coincidenti;
2. industrializzazione dei prototipi e dei progetti sviluppati;
3. adeguamenti a obblighi di legge: gli interventi del progetto devono essere aggiuntivi e di ulteriore miglioramento rispetto ai limiti di legge e alle norme vigenti;
4. acquisto di macchinari e impianti di produzione se non espressamente e direttamente finalizzati al raggiungimento degli obiettivi del progetto;
5. costi per la manutenzione ordinaria e per le riparazioni (a esclusione delle spese di pulizia straordinaria necessarie alla realizzazione degli interventi di progetto);
6. servizi continuativi, periodici o connessi alle normali spese di funzionamento dell'impresa (come la consulenza fiscale ordinaria, i servizi regolari di consulenza legale e le spese di pubblicità);
7. realizzazione di opere tramite commesse interne;
8. consulenze, servizi e prodotti fornite da soci;
9. tutte le spese che hanno una funzionalità solo indiretta al progetto e/o riconducibili a normali attività funzionali del beneficiario;
10. acquisto di impianti, macchinari, attrezzature usati (fatto salvo quanto previsto dalle "*Linee guida per l'ammissibilità delle spese del Programma Operativo FEAMP 2014/2020",* in tema di "*Acquisto di materiale usato")*;
11. opere provvisorie non direttamente connesse all'esecuzione del progetto;
12. software non specialistico e non connesso all'attività del progetto;
13. spese di perfezionamento e di costituzione di prestiti;
14. oneri finanziari di qualsiasi natura sostenuti per il finanziamento del progetto;
15. oneri riconducibili a revisioni prezzi o addizionali per inflazione;
16. nel caso di acquisto con *leasing*, i costi connessi al contratto (garanzia del concedente, costi di rifinanziamento degli interessi, spese generali, ecc.);
17. spese relative ad opere in sub-appalto per operazioni diverse da quelle realizzate da Enti Pubblici e da tutti i soggetti previsti dal D. Lgs. del 18 aprile 2016 n. 50;
18. materiali di consumo connessi all'attività ordinaria del beneficiario e per i quali non sia dimostrata l'inerenza alle operazioni finanziate;
19. tributi o oneri (in particolare le imposte dirette e i contributi per la previdenza sociale su stipendi e salari) che derivano dal cofinanziamento FEAMP, a meno che essi non siano effettivamente e definitivamente sostenuti dal beneficiario finale;
20. spese di consulenza per finanziamenti e rappresentanza presso le pubbliche amministrazioni;
21. spese inerenti operazioni materialmente concluse alla data di presentazione della domanda di sostegno.

Ai sensi dell'art. 11 del Reg. (UE) n. 508/2014, non sono ammissibili al sostegno FEAMP:

a) gli interventi che aumentano la capacità di pesca di una nave o le attrezzature che aumentano la capacità di un peschereccio di individuare pesce.
b) la costruzione di nuovi pescherecci o importazione di pescherecci;
c) l'arresto temporaneo o permanente delle attività di pesca, salvo diversa disposizione specifica del presente regolamento;

d) la pesca sperimentale;
e) il trasferimento di proprietà di un'impresa;
f) il ripopolamento diretto, salvo se esplicitamente previsto come misura di conservazione da un atto giuridico dell'Unione o nel caso di ripopolamento sperimentale.

Secondo quanto previsto dall'art. 69 par. 3 del Reg. (UE) 1303/2013, e relativamente al presente Intervento, non sono ammissibili a contributo i seguenti costi:

a) interessi passivi, a eccezione di quelli relativi a sovvenzioni concesse sotto forma di abbuono d'interessi o di un bonifico sulla commissione di garanzia;
b) imposta sul valore aggiunto salvo nei casi in cui non sia recuperabile a norma della normativa nazionale sull'IVA.

4. IMPEGNI ED OBBLIGHI DEL BENEFICIARIO, CONTROLLI E MONITORAGGIO

Il beneficiario è tenuto a realizzare l'iniziativa in conformità con il progetto approvato anche con riferimento alle risorse umane utilizzate.
Il beneficiario è tenuto al rispetto dei seguenti impegni ed obblighi:

- rispettare la normativa comunitaria, nazionale e regionale;
- assicurare il proprio supporto per le verifiche e i sopralluoghi che il GAL Valle d'Itria Scarl e l'Amministrazione riterrà di effettuare nonché di assicurare l'accesso ad ogni altro documento che questa riterrà utile acquisire ai fini dell'accertamento;
- assicurare l'accesso ai luoghi dove insistono gli impianti, i macchinari e le attrezzature interessate dall'intervento sui quali il GAL Valle d'Itria Scarl e l'Amministrazione provvederà ad effettuare gli opportuni accertamenti;
- rispettare le norme in materia di sicurezza sui luoghi di lavoro (D. Lgs. n. 81/2008);
- rispettare il CCNL di riferimento nonché la Legge Regionale 26 ottobre 2006, n. 28 "Disciplina in materia di contrasto al lavoro non regolare" e il Regolamento Regionale 27 novembre 2009, n. 31;
- utilizzare il sostegno in conformità agli scopi previsti dal progetto finanziato;
- fornire tutti i dati e le informazioni necessarie al GAL Valle d'Itria Scarl e all'Amministrazione per monitorare il progetto e il suo avanzamento dal punto di vista fisico, finanziario e procedurale;
- realizzare le opere e/o acquistare le dotazioni nei tempi che consentano il raggiungimento della finalità dell'Intervento, in conformità alle prescrizioni contenute nell'Atto di Concessione, fatta salva l'eventuale proroga concessa ovvero le cause di forza maggiore;
- rispettare il vincolo di destinazione, fatti salvi i casi di forza maggiore, per gli investimenti materiali;
- presentare, in sede di Domanda di pagamento per SAL o SALDO la documentazione richiesta.

Nel caso in cui oggetto dell'investimento sia un peschereccio inserire la seguente prescrizione:

In rispetto delle *Condizioni Generali* previste all'art. 25 par. 1 del Reg. (UE) 508/2014, il proprietario di un peschereccio che ha beneficiato di un aiuto di cui al presente Intervento, si obbliga a non trasferire tale peschereccio al di fuori dell'Unione almeno nei cinque anni successivi alla data del pagamento effettivo di tale aiuto al beneficiario. Se un peschereccio è trasferito entro tale termine, le somme indebitamente versate in relazione all'intervento sono recuperate dallo Stato membro.

Ai fini della Stabilità delle Operazioni di cui all'art. 71 del Reg. (UE) 1303/2013, si rimanda a quanto previsto dall'art. 17 delle Disposizioni di Attuazione dell'Intervento Parte A – GENERALE.

Eventuali ulteriori obblighi a carico del beneficiario saranno elencati nell'Atto di concessione del contributo.

5. DOCUMENTAZIONE SPECIFICA RICHIESTA PER LA MISURA

Ai fini della presentazione della domanda, la documentazione da presentare è indicata all'art. 8 "Documentazione da presentare" delle Disposizioni di Attuazione dell'Intervento Parte A – GENERALE.

6. LOCALIZZAZIONE

Gli interventi dovranno essere localizzati nel territorio di competenza del GAL Ponte Lama Scarl coincidente con i Comuni di Trani, Bisceglie e Molfetta.

7. CRITERI DI SELEZIONE

Si riportano di seguito i criteri di selezione specifici dell'Intervento:

OPERAZIONE A REGIA				
N.	**CRITERI DI SELEZIONE DELLE OPERAZIONI**	**COEFFICIENTE C (0<C<1)**	**PESO (PS)**	**PUNTEGGIO P=C*PS**
CRITERI RELATIVI AL SOGGETTO RICHIEDENTE				
T1	Richiedente che conduce un'impresa o una società i cui titolari sono almeno per il 50% di sesso femminile*	C=1 SI C=0 NO	5	
T2	Richiedente che conduce un'impresa o una società i cui titolari hanno età inferiore ai 40 anni**	C=1 SI C=0 NO	5	
T3	Iniziativa presentata da Imprenditori ittici, come definiti dall'art. 4 del D. Lgs. n. 4/2012, che praticano, in forma singola o associata, l'attività di pesca professionale	C=1 SI C=0 NO	30	
CRITERI RELATIVI ALL'OPERAZIONE				
O1	Chiarezza, completezza e qualità del Progetto *Il Progetto definisce in maniera precisa i suoi obiettivi che devono essere coerenti con quelli previsti da Bando. Le attività da intraprendere sono descritte in modo chiaro e dettagliato*	C=1 Ottimo C=0,75 Buono C=0,50 Sufficiente C=0 Insufficiente	10	
O2	L'operazione prevede interventi che migliorano la sicurezza, l'igiene, la salute e le condizioni di lavoro	C=1 SI C=0 NO	20	
O3	L'operazione prevede interventi che migliorano la qualità dei prodotti in termini di lavorazione, conservazione, confezionamento, trasformazione e commercializzazione	C=1 SI C=0 NO	20	
O4	Progetto esecutivo provvisto di tutte le autorizzazioni e concessioni previste per l'avvio dell'investimento, già in possesso in fase di presentazione del progetto	C=1 SI C=0 NO	10	

(*) In caso di società di persone e cooperative, almeno il 60% dei soci sia donna; in caso di società di capital i almeno i 2/3 delle quote siano detenute da soci donne e l 'organo di amministrazione sia composto per almeno i 2/3 da donne.
(**) In caso di società di persone e cooperative, almeno il 60% dei soci abbia età inferiore ai 40 anni; in caso di società di capital i almeno i 2/3 delle quote siano detenute da soci di età inferiore ai 40 anni e l 'organo di amministrazione sia composto per almeno i 2/3 da soggetti di età inferiore ai 40 anni.

Note esplicative:

Criterio O1:

- Ottimo: Il Progetto presenta un eccellente livello di dettaglio, chiarezza e coerenza;
- Buono: Il Progetto presenta un buon livello di dettaglio, chiarezza e coerenza;
- Sufficiente: Il Progetto presenta un sufficiente livello di dettaglio, chiarezza e coerenza;
- Insufficiente: Il Progetto presenta un insufficiente livello di dettaglio, chiarezza e coerenza.

Il punteggio (P) derivante da ognuno dei parametri adottati e attribuibile all'operazione sarà pari al prodotto tra il "peso" (Ps) dello stesso, compreso tra 0 e 100, e i coefficienti adimensionali (C) il cui valore, compreso tra 0 e 1, esprime la presenza/assenza di un determinato requisito o il grado di soddisfacimento dello stesso; il valore del coefficiente (C) dovrà essere approssimato alla seconda cifra decimale. La stessa approssimazione si applicherà al punteggio (P).

La domanda di sostegno sarà selezionata ed inserita nella relativa graduatoria di merito esclusivamente nel caso in cui raggiunga un punteggio minimo pari a **20 da raggiungere con almeno due criteri**.

In caso di *ex-aequo*, ovvero nei casi di parità di punteggio conseguito tra due o più operazioni, si applicherà il criterio del costo totale minore.

8. INTENSITÀ DELL'AIUTO

L'Intervento prevede un'intensità massima dell'aiuto pubblico pari al L'Intervento prevede un'intensità massima dell'aiuto pubblico **pari al 50% delle spese ammesse** a finanziamento, coerentemente con la Strategia approvata.

FEAMP
PO 2014-2020
Fondo europeo per gli affari marittimi e la pesca

STRATEGIA DI SVILUPPO LOCALE 2014 – 2020
GAL PONTE LAMA s.c.ar.l.

AZIONE 1 – SETTORI PRODUTTIVI INTELLIGENTI E SOSTENIBILI
INTERVENTO 1.4 – PESCA SICURA E DI QUALITÀ

PARTE C - MODULISTICA

APPROVATO DAL CONSIGLIO DI AMMINISTRAZIONE NELLA SEDUTA DEL 28/10/2020

UNIONE EUROPEA

REPUBBLICA ITALIANA

REGIONE PUGLIA

GAL PONTE LAMA

FEAMP
PO 2014-2020
Fondo europeo per gli affari marittimi e la pesca

MODELLO ATTUATIVO DEL GAL PONTE LAMA s.c.ar.l.

ALLEGATO C.1
SCHEMA DOMANDA DI SOSTEGNO

MODELLO ATTUATIVO DEL GAL PONTE LAMA S.C.AR.L.
ALLEGATO 1 – SCHEMA DOMANDA DI SOSTEGNO
PO FEAMP 2014/2020

PROTOCOLLO:	**DOMANDA DI SOSTEGNO – PO FEAMP 2014/2020** **SSL 2014/2020 GAL PONTE LAMA s.c.ar.l.** REGG. (UE) n. 1303/2013 e n. 508/2014 AZIONE: 1 INTERVENTO: 1.4
Organismo Intermedio Regione PUGLIA **GAL PONTE LAMA s.c.ar.l.**	

☐ Domanda iniziale ☐ Domanda di rettifica della domanda n. ____

TIPOLOGIA DELLA DOMANDA

☐ Individuale

DATI IDENTIFICATIVI DEL BENEFICIARIO

Codice Fiscale:	Partita IVA:
COD. Iscrizione Camera di Commercio (n. REA):	COD. Iscrizione INPS:

Cognome o Ragione Sociale:		Nome:
Data di nascita:	Sesso:	Comune di nascita: (__)
Intestazione della Partita IVA:		

RESIDENZA O SEDE LEGALE

Indirizzo e n.civ.:		Tel./Cell.:
Comune:	Prov.:	CAP:
Indirizzo di posta elettronica certificata (PEC):		

RAPPRESENTANTE LEGALE

Codice Fiscale:		
Cognome:		Nome:
Data di nascita:	Sesso:	Comune di nascita: (__)

RESIDENZA DEL RAPPRESENTANTE LEGALE

Indirizzo e n.civ.:	Tel./Cell.:
Comune:	Prov.: / CAP:

COORDINATE PER IL PAGAMENTO

SWIFT (o BIC) – COORDINATE BANCARIE / IBAN – COORDINATE BANCARIE

COD. PAESE	COD. CONTR. INTERN.	COD. CONTR. NAZ.	ABI	CAB	N. CONTO CORRENTE

ISTITUTO

Nome:
Filiale di:
Indirizzo e n. civ.:
Città/CAP:

ADESIONE ALLE AZIONI DELLA SSL DEL GAL PONTE LAMA

PRIORITÀ	OBIETTIVO TEMATICO	AZIONE	INTERVENTO	IMPORTO RICHIESTO
4	OT **8**	1	1.4	€ _____,__ pari al ___% dell'importo della spesa massima ammissibile

Descrizione operazione: *riportare Nome Progetto*

Tipologia beneficiario: *riportare Tipologia beneficiario tra quelle indicate nel paragrafo 1.3 delle Disposizioni attuative dell'Intervento Parte B - Specifiche*

Forma giuridica:

LOCALIZZAZIONE INTERVENTO

Comune di: _____

	Aree Natura 2000		ASPIM – Aree Specialmente Protette di Importanza Med.
	ZPS – Zone di Protezione Speciale		ZVN – Zone Vulnerabili ai Nitrati
	SIC – Siti di Importanza Comunitaria		Aree Direttiva 2000/60/CE
	ZUII – Zone Umide di Importanza Internazionali		Altre Aree Protette o Svantaggiate

	Specificare

PIANO DEGLI INTERVENTI

Durata operazione (a partire dalla data di concessione dell'aiuto): n. mesi:

☐ Operazione realizzata nel territorio di competenza del GAL (Bisceglie, Molfetta e Trani)

☐ IVA rendicontabile

DETTAGLI OPERAZIONE

SPESA IMPONIBILE IVA ESCLUSA (€)	SPESA IMPONIBILE DI CUI "IN ECONOMIA" (€)	IMPORTO IVA (€)	SPESA CON IVA (€)	CONTRIBUTO RICHIESTO (€)	ALIQUOTA DI SOSTEGNO (%)

RIEPILOGO SPESE ELEGGIBILI

MACRO-TIPOLOGIA DI SPESA	DETTAGLIO SPESE ELEGGIBILI	SPESA IMPONIBILE IVA ESCLUSA (€)	IMPORTO IVA (€)	SPESA CON IVA (€)	CONTRIBUTO RICHIESTO (€)
RIPORTARE CATEGORIE DI SPESE AMMISSIBILI INDICATE NEL PARAGRAFO 2 DELLE DISPOSIZIONI ATTUATIVE DELL'INTERVENTO PARTE B - SPECIFICHE					
SPESE GENERALI	Spese per la tenuta del C/C				
	Spese per garanzia fideiussoria				

	Spese per consulenza tecnica di progettazione				
TOTALE					

IMPEGNI, CRITERI E OBBLIGHI

IMPEGNI

DESCRIZIONE DELL'IMPEGNO

Il Beneficiario _____ si impegna a:

- assicurare il proprio supporto per le verifiche ed i sopralluoghi che il GAL e l'Amministrazione riterranno di effettuare nonché di assicurare l'accesso ad ogni altro documento che questi riterranno utile acquisire ai fini dell'accertamento;
- assicurare l'accesso ai luoghi dove insistono gli impianti, i macchinari e le attrezzature interessate dall'intervento sui quali il GAL e l'Amministrazione provvederanno ad effettuare gli opportuni accertamenti;
- utilizzare il sostegno in conformità agli scopi previsti dal progetto finanziato;
- fornire tutti i dati e le informazioni necessarie al GAL e all'Amministrazione per monitorare il progetto ed il suo avanzamento dal punto di vista fisico, finanziario e procedurale;
- realizzare le opere e/o acquistare le dotazioni nei tempi che consentano il raggiungimento della finalità del presente Intervento, in conformità alle prescrizioni contenute nell'Atto di Concessione, fatta salva l'eventuale proroga concessa ovvero le cause di forza maggiore;
- acquisire preliminarmente all'avvio degli interventi ammessi ai benefici e, comunque, entro tre mesi dalla data dell'atto di concessione degli aiuti, i titoli abilitativi previsti per la realizzazione degli stessi, ove necessari;
- presentare, in sede di Domanda di pagamento per Stati di Avanzamento dei Lavori o del Saldo del contributo, la documentazione di cui alle Disposizioni di Attuazione di Intervento Parte A – GENERALE.

CRITERI DI AMMISSIBILITÀ

COD. CRITERIO	DESCRIZIONE CRITERIO
1	Il richiedente è _____ *(riportare una delle categorie di soggetti ammissibili a finanziamento indicate nel paragrafo 1.3 delle Disposizioni Attuative dell'Intervento Parte B – Specifiche)*
2	Il richiedente applica il CCNL di riferimento e rispetta la Legge Regionale 26 ottobre 2006, n. 28 "Disciplina in materia di contrasto al lavoro non regolare" e del Regolamento Regionale 27 novembre 2009, n. 31
3	Le operazioni devono essere localizzate nel territorio di competenza del GAL Ponte Lama Scarl ovvero nel Comune di _____.
4	Il richiedente ha sede legale/operativa nel territorio di competenza del GAL (Bisceglie, Molfetta e Trani) alla data di pubblicazione dell'Avviso Pubblico, coincidente con il Comune di _____.
5	L'imbarcazione da pesca _____ è iscritta nel Registro comunitario nonché in uno degli Uffici Marittimi del territorio di competenza del GAL (Trani, Bisceglie, Molfetta) alla data di pubblicazione del bando ovvero nell'Ufficio Marittimo di _____. *(da riportare esclusivamente qualora l'operazione riguarda investimenti a bordo)*
6	Il richiedente non rientra nei casi di inammissibilità previsti dai paragrafi 1 e 3 dell'art. 10 del Reg. (UE) n. 508/2014 (ai sensi del paragrafo 5 del medesimo articolo)
7	Il richiedente non rientra nei casi di esclusione previsti dal Reg. (UE) n. 1046/2018 art. 136 e

	segg.
8	L'armatore dell'imbarcazione è iscritto nel Registro delle imprese di pesca *(da riportare esclusivamente qualora l'operazione riguarda investimenti a bordo)*
9	Il richiedente, qualora diverso dal proprietario, è in possesso dell'autorizzazione rilasciata dal proprietario dell'imbarcazione da pesca alla presentazione della domanda di sostegno *(da riportare esclusivamente qualora l'operazione riguarda investimenti a bordo)*
10	L'imbarcazione/i da pesca oggetto del sostegno ha/hanno svolto un'attività di pesca per almeno 60 giorni in mare nel corso dei due anni civili precedenti la data di presentazione della domanda di sostegno *(da riportare esclusivamente qualora l'operazione riguarda investimenti a bordo)*

CRITERI DI SELEZIONE			
COD. CRITERIO	DESCRIZIONE CRITERIO	PUNTEGGIO AUTO DICHIARATO	PUNTEGGIO ATTRIBUITO
T1	Richiedente che conduce un'impresa o una società i cui titolari sono almeno per il 50% di sesso femminile		
T2	Richiedente che conduce un'impresa o una società i cui titolari hanno almeno per il 50% età inferiore ai 40 anni		
T3	Iniziativa presentata da Imprenditori ittici, come definiti dall'art. 4 del D. Lgs. n. 4/2012, che praticano, in forma singola o associata, l'attività di pesca professionale		
O1	Chiarezza, completezza e qualità del Progetto		
O2	L'operazione prevede interventi che migliorano la sicurezza, l'igiene, la salute e le condizioni di lavoro		
O3	L'operazione prevede interventi che migliorano la qualità dei prodotti in termini di lavorazione, conservazione, confezionamento, trasformazione e commercializzazione		
O4	Progetto esecutivo provvisto di tutte le autorizzazioni e concessioni previste per l'avvio dell'investimento, già in possesso in fase di presentazione del progetto		
	TOTALE		

ALTRI OBBLIGHI e/o VINCOLI
DESCRIZIONE OBBLIGHI E/O VINCOLI
Il Beneficiario _____ si impegna a: ▪ rispettare la normativa comunitaria, nazionale e regionale; ▪ rispettare le norme in materia di sicurezza sui luoghi di lavoro (D.Lgs n. 81/2008); ▪ rispettare il CCNL di riferimento, nonché la Legge Regionale 26 ottobre 2006, n. 28 "Disciplina in materia di contrasto al lavoro non regolare" e il Regolamento Regionale attuativo 27 novembre 2009, n. 31; ▪ rispettare il vincolo di destinazione, fatti salvi i casi di forza maggiore, per gli investimenti materiali; ▪ a non trasferire il peschereccio al di fuori dell'Unione nei 5 anni successivi alla data del pagamento effettivo di tale aiuto, ai sensi dell'art. 25, paragrafo 1 del Reg. (UE) n. 508/2014, qualora l'operazione riguarda investimenti a bordo; ▪ rispettare gli impegni ex post previsti dall'art. 71 del Reg. (UE) n. 1303/2013.

DOCUMENTAZIONE ALLEGATA

DOCUMENTO		N. DOCUMENTI
1	*Riportare elenco della documentazione così come riportata nel paragrafo 8 delle Disposizioni attuative dell'Intervento Parte A – Generale e paragrafo 5 Parte B - Specifiche*	
2		
3		
4		
5		
6		
7		
8		
9		
10		
11		
12		
13		
14		
15		
16		
17		
18		
19		
20		

DICHIARAZIONI E IMPEGNI

Il sottoscritto

ai sensi delle vigenti disposizioni comunitarie e nazionali, chiede di essere ammesso al regime di aiuti previsti dal Reg. (UE) 1303/2013, come dalla SSL 2014/2020 del GAL Ponte Lama s.c.ar.l., e quindi dal Programma Operativo – FEAMP 2014/2020. A tal fine, consapevole della responsabilità penale cui può andare incontro in caso di falsa dichiarazione, ai sensi dell'articolo 76 del D.P.R. n. 445/00,

DICHIARA, ai sensi dell'art. e 47 del D.P.R. n° 445/00:

- di essere costituito nella forma giuridica sopra riportata (Par.*: ADESIONE ALLE AZIONI DELLA SSL DEL GAL Ponte Lama s.c.ar.l.*);
- di essere a conoscenza delle disposizioni e norme comunitarie e nazionali che disciplinano la corresponsione degli aiuti richiesti con la presente domanda;
- di essere pienamente a conoscenza del contenuto della SSL 2014/2020 del GAL Ponte Lama s.c.ar.l.e del Programma Operativo - FEAMP 2014/2020 approvato dalla Commissione Europea con decisione di esecuzione n. C(2015) 8452 del 25 novembre 2015, del contenuto dell'Avviso pubblico di adesione al presente Intervento della SSL 2014/2020 del GAL Ponte Lama s.c.ar.l. e degli obblighi specifici che assume a proprio carico con la presente domanda;

- di essere in possesso di tutti i requisiti richiesti dalla SSL 2014/2020 del GAL Ponte Lama s.c.ar.l. e dal Programma Operativo - FEAMP 2014/2020 approvato dalla Commissione Europea con decisione di esecuzione n. C(2015) 8452 del 25 novembre 2015, per accedere al presente Intervento;
- di essere a conoscenza dei criteri di selezione e di ammissibilità, degli impegni e degli altri obblighi definiti ai sensi della normativa comunitaria, e riportati nella SSL 2014/2020 del GAL Ponte Lama s.c.ar.l.;
- di essere a conoscenza che, l'Intervento cui ha aderito potrà subire, da parte della Autorità di Gestione ed Organismo Intermedio nonché della Commissione Europea, alcune modifiche che accetta sin d'ora riservandosi, in tal caso, la facoltà di recedere dall'impegno prima della conclusione della fase istruttoria della domanda;
- di accettare le modifiche al regime di cui al Reg. (UE) 1380/2013, introdotte con successivi regolamenti e disposizioni comunitarie, anche in materia di controlli e sanzioni;
- di essere a conoscenza delle conseguenze derivanti dall'inosservanza degli adempimenti precisati nel Programma Operativo - FEAMP 2014/2020;
- che l'autorità competente avrà accesso, in ogni momento e senza restrizioni, agli impianti dell'azienda e alle sedi del richiedente per le attività di ispezione previste, nonché a tutta la documentazione che riterrà necessaria ai fini dell'istruttoria e dei controlli;
- che la documentazione relativa ad acquisizioni, cessioni ed affitti di superfici è regolarmente registrata e l'autorità competente vi avrà accesso, in ogni momento e senza restrizioni, per le attività di ispezione previste;
- che per la realizzazione degli interventi di cui alla presente domanda non ha ottenuto altri finanziamenti a valere sul Bilancio Comunitario, Nazionale e Regionale sia per il progetto oggetto di domanda e non ha altre richieste di finanziamento in corso a valere su altri programmi con finanziamenti a carico del Bilancio Comunitario, Nazionale e Regionale;
- di non essere sottoposto a pene detentive e/o misure accessorie interdittive o limitative della capacità giuridica e di agire fatta salva l'autorizzazione degli organi di vigilanza e/o tutori;
- che non sussistono nei propri confronti cause di divieto, di decadenza o di sospensione, di cui all'art. 10 della L. n. 575 del 31 maggio 1965 e successive modificazioni;
- di essere a conoscenza che in caso di affermazioni fraudolente sarà passibile delle sanzioni amministrative e penali previste dalla normativa vigente;
- di essere consapevole che l'omessa o errata indicazione del codice IBAN (e, in caso di transazioni internazionali, del codice SWIFT) determina l'impossibilità per l'Ente liquidatore di provvedere all'erogazione del pagamento;
- che, in caso di mancato rispetto dei sopracitati impegni, il finanziamento erogato potrà essere immediatamente revocato, con obbligo di restituire quanto già percepito, nonché quanto in tale momento risulterà dovuto per interessi, spese ed ogni altro accessorio.

AUTORIZZA

- il trattamento dei dati conferiti, inclusi eventuali dati personali di natura sensibile e/o giudiziaria ottenuti anche tramite eventuali allegati e/o documentazione accessoria per le finalità;
- la comunicazione ai soggetti elencati nella informativa ed il trasferimento agli altri soggetti titolari e responsabili del trattamento;

SI IMPEGNA INOLTRE

- a consentire l'accesso in azienda e alla documentazione agli organi incaricati dei controlli, in ogni momento e senza restrizioni;
- a restituire senza indugio, anche mediante compensazione con importi dovuti da parte dell'Ente liquidatore, le somme eventualmente percepite in eccesso quale sostegno, ovvero sanzioni amministrative, così come previsto dalle disposizioni e norme nazionali e comunitarie;
- a riprodurre o integrare la presente domanda, nonché a fornire ogni altra eventuale documentazione necessaria, secondo quanto verrà disposto dalla normativa comunitaria e nazionale concernente il PO FEAMP approvato dalla Commissione UE;
- a comunicare tempestivamente eventuali variazioni a quanto dichiarato nella domanda;
- a rendere disponibili, qualora richieste, tutte le informazioni necessarie al sistema di monitoraggio e valutazione delle attività relative al Reg. (UE) n. 508/2014 Capo III.

PRENDE ATTO

- che i pagamenti delle provvidenze finanziarie previste dall'Unione Europea possono avvenire esclusivamente mediante accredito sui conti correnti bancari o postali (Art. 1, comma 1052, L. n. 296 del 27.12.2006) e che in assenza delle coordinate del conto corrente bancario/postale o nel caso tali coordinate siano errate, il sostegno non potrà essere erogato.

SOTTOSCRIZIONE DELLA DOMANDA

LUOGO E DATA DI SOTTOSCRIZIONE

	lì	

Il richiedente, con l'apposizione della firma sottostante, dichiara sotto la propria responsabilità, che quanto esposto nella presente domanda, inclusi le dichiarazioni e gli impegni riportati, che si intendono qui integralmente assunti, risponde al vero ai sensi e per gli effetti del D.P.R. 445/2000.

ESTREMI DOCUMENTO DI RICONOSCIMENTO (di cui si richiede fotocopia da allegare alla domanda)

Tipo di documento:			
Numero documento:			
Rilasciato da:			
il:		Data di scadenza:	

IN FEDE

Firma del beneficiario o del rappresentante legale

UNIONE EUROPEA

REPUBBLICA ITALIANA

REGIONE PUGLIA

GAL PONTE LAMA

FEAMP
PO 2014-2020
Fondo europeo per gli affari marittimi e la pesca

MODELLO ATTUATIVO DEL GAL PONTE LAMA s.c.ar.l.

ALLEGATO C.2a
CONDIZIONI DI AMMISSIBILITÀ, IMPEGNI ED ALTRE DICHIARAZIONI

Il sottoscritto _____ nato il _____ a _____ e residente in _____ alla Via/Piazza _____, in qualità

In caso di PMI del settore della pesca:

- Di Rappresentante Legale dell'Ente _____, P.IVA/CF _____ con sede in _____ alla Via/Piazza _____,

In caso di Pescatori:

- di Rappresentante Legale della società _____ P.IVA/CF_____ con sede legale in _____ proprietaria e/o armatrice dell'imbarcazione da pesca _____ - ML _____
- di titolare della ditta individuale _____ P.IVA/CF_____ con sede legale in _____ proprietaria e/o armatrice dell'imbarcazione da pesca _____ - ML _____
- di proprietario dell'imbarcazione da pesca _____ - ML _____, P.IVA/CF_____

ai sensi dell'art. 47 del D.P.R. n. 445 del 28 dicembre 2000,

DICHIARA

- di accettare i contenuti dell'Avviso pubblico di riferimento e dei suoi allegati;
- che i dati e le notizie forniti con la presente domanda e nei suoi allegati, sono veritieri;
- che per il progetto e per i singoli costi specifici non ha ottenuto altri finanziamenti a valere sul Bilancio Comunitario, Nazionale e Regionale/Provincia Autonoma sia per il progetto affidato, e sia per eventuali richieste di finanziamento in corso a valere su altri programmi con finanziamenti a carico del Bilancio Comunitario, Nazionale e Regionale/Provincia Autonoma e/o risultante dall'elenco pubblicato dei beneficiari (art. 111 Reg. (UE) 1605/2002);
- di corrispondere alle condizioni di ammissibilità per l'Intervento 1.4 previste nell'art. 1.3 Criteri di Ammissibilità delle Disposizioni di Attuazione di Intervento Parte B;
- che nei propri confronti e, nei confronti dei soggetti indicati dall'art 80 d.lgs. 50/2016, ove pertinente, non sussistono i motivi di esclusione di cui all'art 80 d.lgs. 50/2016 comma 1, 2,4, 5 lett a), lett b) e lett. f) o altra ipotesi di divieto di contrarre con la Pubblica Amministrazione secondo quanto stabilito dall'art. 106 del Reg. (UE) n. 966 del 2012;
- che non ricorrono le condizioni di inammissibilità individuate dall'art 10 del Reg. UE n. 508/2014, così come ulteriormente specificate nei Reg. (UE) n. 288/2015 e n. 2252/2015;
- che non risulta inadempiente in relazione a provvedimenti di revoca e recupero di agevolazioni precedentemente concesse dalla Regione Puglia, relative al programma FEP 2007/2013, e di non essere stato inserito nel registro debitori della Regione Puglia;
- di non aver usufruito di un finanziamento nei cinque anni precedenti la data di presentazione dell'istanza - nel corso della precedente programmazione FEP 2007 – 2013 e dell'attuale programmazione FEAMP 2014-2020 - per le stesse opere, lavori e attrezzature oggetto del presente progetto;
- di essere a conoscenza e di accettare incondizionatamente gli obblighi e le prescrizioni contenute nell'Avviso pubblico di riferimento e nel PO FEAMP 2014/2020;

- di assumere i seguenti impegni:
  - comunicare tempestivamente all'Amministrazione e al GAL procedente la rinuncia al contributo eventualmente ottenuto o gli aggiornamenti delle dichiarazioni rese ai sensi del D.P.R. n. 445/2000 e s.m.i.;
  - assicurare la capacità amministrativa, finanziaria e operativa per soddisfare le condizioni e gli obblighi derivanti dall'avviso pubblico ai sensi dell'art. 125 par. 3 lett d) del reg. 1303/2013;
  - realizzare l'iniziativa in conformità con il progetto approvato;
  - rispettare la normativa comunitaria, nazionale e della Regione;
  - realizzare l'intervento nel rispetto delle necessarie autorizzazioni;
  - attenersi alla modulistica di bando e a quella resa disponibile sul sito WEB della Regione Puglia, all'indirizzo Web: feamp.regione.puglia.it e sul sito web del GAL Ponte Lama s.c.ar.l.;
  - assicurare il proprio supporto per le verifiche ed i sopralluoghi che l'Amministrazione e il GAL riterranno di effettuare nonché di assicurare l'accesso ad ogni altro documento che questi riterranno utile acquisire ai fini dell'accertamento;
  - assicurare l'accesso ai luoghi dove insistono gli impianti, i macchinari e le attrezzature interessate dall'intervento sui quali l'Amministrazione e il GAL provvederanno ad effettuare gli opportuni accertamenti;
  - rispettare le norme in materia di sicurezza sui luoghi di lavoro (D. Lgs n. 81/2008);
  - utilizzare il sostegno in conformità agli scopi previsti dal progetto finanziato;
  - fornire tutti i dati e le informazioni necessarie all'Amministrazione e al GAL per monitorare il progetto ed il suo avanzamento dal punto di vista fisico, finanziario e procedurale;
  - realizzare le opere e/o acquistare le dotazioni nei tempi che consentono il raggiungimento della finalità dell'Intervento, in conformità alle disposizioni contenute nell'Atto di Concessione, fatta salva l'eventuale proroga concessa ovvero le cause di forza maggiore;
  - rispettare il vincolo di destinazione, fatti salvi i casi di forza maggiore, per gli investimenti materiali;
  - acquisire e produrre i titoli autorizzativi dell'intervento entro il tempo massimo di 3 mesi dalla data dell'atto di concessione, pena la decadenza dagli aiuti e il recupero delle somme eventualmente erogate;
  - verificare periodicamente le FAQ pubblicate sul sito WEB della Regione Puglia all'indirizzo Web: feamp.regione.puglia.it e sul sito web del GAL Ponte Lama s.c.ar.l. nonché utilizzare la documentazione (schemi di richiesta, modelli di rendicontazione etc.) ivi resa disponibile;
  - presentare, in sede di Domanda di pagamento per Stati di Avanzamenti dei Lavori o del Saldo del contributo, la documentazione di cui alle Disposizioni Procedurali e rispettare l'obbligo della stabilità dell'operazione di cui all'articolo 71 del Reg. (CE) n. 1303/2013, secondo quanto previsto quanto previsto dal paragrafo 17. delle Disposizioni di Attuazione di Misura Parte A – GENERALE;
  - di applicare il CCNL di riferimento per il personale dipendente;
  - di non rientrare tra i casi di esclusione previsti dal Reg. (UE) n. 1046/2018 art. 136 e segg..

DICHIARA altresì (*N.B.: da riportare e compilare solo qualora l'operazione riguarda investimenti a bordo*)

- che l'imbarcazione oggetto di intervento è munita di licenza di pesca conforme all'*Allegato A del D.M. 26 gennaio 2012,* contenente le seguenti informazioni minime:

DATI RELATIVI AL PESCHERECCIO:

  - *numero di registro della flotta dell'Unione:* _____

- *nome del peschereccio_____*
- *stato di bandiera/Paese di immatricolazione_____*
- *porto di immatricolazione (nome e codice nazionale) _____*
- *età del peschereccio ai sensi dell'art. 6 Reg (CEE) n.2930/1986_____*
- *marcatura esterna_____*
- *segnale radio internazionale di chiamata (IRCS)_____*

TITOLARE DELLA LICENZA/PROPRIETARIO DEL PESCHERECCIO:

- *nome e indirizzo della persona fisica o giuridica_____*
- *caratteristiche della capacità di pesca_____*
- *potenza del motore (kW)_____*
- *stazza (GT)_____*
- *lunghezza fuoritutto_____*

- che per l'investimento a bordo previsto, non si è beneficiato, nel corso dell'attuale periodo di programmazione, di alcun sostegno per lo stesso tipo di investimento e per lo stesso peschereccio e/o che per l'investimento previsto per singole attrezzature, non si è beneficiato, nel corso dell'attuale periodo di programmazione, di alcun sostegno per lo stesso tipo di attrezzatura e per lo stesso beneficiario.

SOTTOSCRIZIONE DELLA DOMANDA

LUOGO E DATA DI SOTTOSCRIZIONE

	lì	

Il richiedente, con l'apposizione della firma sottostante, dichiara sotto la propria responsabilità, che quanto esposto nella presente domanda, inclusi le dichiarazioni e gli impegni riportati, che si intendono qui integralmente assunti, risponde al vero ai sensi e per gli effetti del D.P.R. 445/2000.

ESTREMI DOCUMENTO DI RICONOSCIMENTO (di cui si richiede fotocopia da allegare alla domanda)

Tipo di documento:			
Numero documento:			
Rilasciato da:			
il:		Data di scadenza:	

IN FEDE

Firma del beneficiario o del rappresentante legale

UNIONE EUROPEA REPUBBLICA ITALIANA REGIONE PUGLIA

GAL PONTE LAMA

FEAMP
PO 2014-2020
Fondo europeo per gli affari marittimi e la pesca

MODELLO ATTUATIVO DEL GAL PONTE LAMA s.c.ar.l.

ALLEGATO C.2b
DICHIARAZIONE ATTESTANTE LA CAPACITÀ FINANZIARIA
RILASCIATA DA SOGGETTO QUALIFICATO

MODELLO ATTUATIVO DEL GAL PONTE LAMA S.C.AR.L.
ALLEGATO 2B – CAPACITÀ FINANZIARIA
PO FEAMP 2014/2020

Il/la sottoscritto/a _____ nato/a a _____ il_____ residente in _____ Cod. Fisc. _____, in qualità di _____ C.F. _____P. IVA_____, iscritto al n._____ dell'Albo Professionale dei _____ della Provincia di _____, consapevole della responsabilità penale e delle conseguenti sanzioni in caso di falsa dichiarazione, ai sensi dell'art. 76 del D.P.R. 28 dicembre 2000, n. 445, nonché della decadenza dai benefici eventualmente conseguiti a seguito del provvedimento adottato, così come previsto dall'art. 75 del medesimo decreto, sulla base dei dati economici e patrimoniali del soggetto richiedente il beneficio

ATTESTA CHE

Il Richiedente/impresa_____

C.F. _____

P. IVA_____

sede legale_____

possiede la capacità finanziaria necessaria a rispettare le condizioni stabilite nel presente Avviso per ottenere e mantenere il sostegno richiesto in relazione al progetto presentato.

SOTTOSCRIZIONE DELLA DOMANDA

LUOGO E DATA DI SOTTOSCRIZIONE

	lì	

Il richiedente, con l'apposizione della firma sottostante, dichiara sotto la propria responsabilità, che quanto esposto nella presente domanda, inclusi le dichiarazioni e gli impegni riportati, che si intendono qui integralmente assunti, risponde al vero ai sensi e per gli effetti del D.P.R. 445/2000.

ESTREMI DOCUMENTO DI RICONOSCIMENTO (di cui si richiede fotocopia da allegare alla domanda)

Tipo di documento:			
Numero documento:			
Rilasciato da:			
il:		Data di scadenza:	

IN FEDE

Firma del beneficiario o del rappresentante legale

UNIONE EUROPEA REPUBBLICA ITALIANA REGIONE PUGLIA

GAL PONTE LAMA

FEAMP
PO 2014-2020
Fondo europeo per gli affari marittimi e la pesca

MODELLO ATTUATIVO DEL GAL PONTE LAMA s.c.ar.l.

ALLEGATO C.2d DICHIARAZIONE SUI RAPPORTI DI PARENTELA

MODELLO ATTUATIVO DEL GAL PONTE LAMA S.C.AR.L.
ALLEGATO 2D – DICHIARAZIONE SUI RAPPORTI DI PARENTELA
PO FEAMP 2014/2020

Il/la sottoscritto/a _____ nato/a a _____ il_____ residente in _____ Cod. Fisc. _____, in qualità di _____ C.F. _____P. IVA_____, consapevole della responsabilità penale e delle conseguenti sanzioni in caso di falsa dichiarazione, ai sensi dell'art. 76 del D.P.R. 28 dicembre 2000, n. 445, nonché della decadenza dai benefici eventualmente conseguiti a seguito del provvedimento adottato, così come previsto dall'art. 75 del medesimo decreto,

DICHIARA CHE

- per l'esecuzione dell'investimento non ci si è avvalsi di ditte fra i cui amministratori intercorrano rapporti di parentela fino al 4° grado e 2° grado per gli affini.

Il Richiedente/impresa_____

C.F. _____

P. IVA_____

sede legale_____

SOTTOSCRIZIONE DELLA DOMANDA

LUOGO E DATA DI SOTTOSCRIZIONE

	lì	

Il richiedente, con l'apposizione della firma sottostante, dichiara sotto la propria responsabilità, che quanto esposto nella presente domanda, inclusi le dichiarazioni e gli impegni riportati, che si intendono qui integralmente assunti, risponde al vero ai sensi e per gli effetti del D.P.R. 445/2000.

ESTREMI DOCUMENTO DI RICONOSCIMENTO (di cui si richiede fotocopia da allegare alla domanda)

Tipo di documento:			
Numero documento:			
Rilasciato da:			
il:		Data di scadenza:	

IN FEDE

Firma del beneficiario o del rappresentante legale

UNIONE EUROPEA REPUBBLICA ITALIANA REGIONE PUGLIA

GAL PONTE LAMA

FEAMP
PO 2014-2020
Fondo europeo per gli affari marittimi e la pesca

MODELLO ATTUATIVO DEL GAL PONTE LAMA s.c.ar.l.

ALLEGATO C.2d DICHIARAZIONE SUI RAPPORTI DI PARENTELA

MODELLO ATTUATIVO DEL GAL PONTE LAMA S.C.AR.L.
ALLEGATO 2D – DICHIARAZIONE SUI RAPPORTI DI PARENTELA
PO FEAMP 2014/2020

Il/la sottoscritto/a _____ nato/a a _____ il_____ residente in _____ Cod. Fisc. _____, in qualità di _____ C.F. _____P. IVA_____, consapevole della responsabilità penale e delle conseguenti sanzioni in caso di falsa dichiarazione, ai sensi dell'art. 76 del D.P.R. 28 dicembre 2000, n. 445, nonché della decadenza dai benefici eventualmente conseguiti a seguito del provvedimento adottato, così come previsto dall'art. 75 del medesimo decreto,

DICHIARA CHE

- per l'esecuzione dell'investimento non ci si è avvalsi di ditte fra i cui amministratori intercorrano rapporti di parentela fino al 4° grado e 2° grado per gli affini.

Il Richiedente/impresa_____

C.F. _____

P. IVA_____

sede legale_____

SOTTOSCRIZIONE DELLA DOMANDA

LUOGO E DATA DI SOTTOSCRIZIONE

	lì	

Il richiedente, con l'apposizione della firma sottostante, dichiara sotto la propria responsabilità, che quanto esposto nella presente domanda, inclusi le dichiarazioni e gli impegni riportati, che si intendono qui integralmente assunti, risponde al vero ai sensi e per gli effetti del D.P.R. 445/2000.

ESTREMI DOCUMENTO DI RICONOSCIMENTO (di cui si richiede fotocopia da allegare alla domanda)

Tipo di documento:			
Numero documento:			
Rilasciato da:			
il:		Data di scadenza:	

IN FEDE

Firma del beneficiario o del rappresentante legale

UNIONE EUROPEA

REPUBBLICA ITALIANA

REGIONE PUGLIA

GAL PONTE LAMA

FEAMP
PO 2014-2020
Fondo europeo per gli affari marittimi e la pesca

MODELLO ATTUATIVO DEL GAL PONTE LAMA s.c.ar.l.

ALLEGATO C.3a
DICHIARAZIONE SOSTITUTIVA DELL'ATTO DI NOTORIETÀ ATTESTANTE L'ISCRIZIONE ALLA COMPETENTE C.C.I.A.A.

MODELLO ATTUATIVO DEL GAL PONTE LAMA S.C.AR.L.
ALLEGATO 3A – DICHIARAZIONE ATTESTANTE ISCRIZIONE CCIAA
PO FEAMP 2014/2020

DICHIARAZIONE SOSTITUTIVA DEL CERTIFICATO DI ISCRIZIONE ALLA CAMERA DI COMMERCIO INDUSTRIA ARTIGIANATO AGRICOLTURA

(RESA AI SENSI DELL'ART. 46 TESTO UNICO DELLE DISPOSIZIONI LEGISLATIVE E REGOLAMENTARI IN MATERIA DI DOCUMENTAZIONE AMMINISTRATIVA N. 445/2000)

Il/La sottoscritto/a _____ nato/a a _____ il _____, residente a _____ alla via/piazza _____, nella sua qualità di _____ della Impresa _____

D I C H I A R A

che l'Impresa è iscritta e vigente nel Registro delle Imprese di

con il numero Repertorio Economico Amministrativo

Denominazione:

Forma giuridica:

Sede:

Codice Fiscale:

Data di costituzione:

CONSIGLIO DI AMMINISTRAZIONE

Numero componenti in carica:

COLLEGIO SINDACALE

Numero sindaci effettivi: ☐

Numero sindaci supplenti: ☐

OGGETTO SOCIALE:

TITOLARI DI CARICHE O QUALIFICHE:

COGNOME	NOME	LUOGO E DATA NASCITA	CARICA

RESPONSABILI TECNICI*:

COGNOME	NOME	LUOGO E DATA NASCITA	CARICA

* vanno indicati anche i Direttori Tecnici con i relativi dati anagrafici.

SOCI E TITOLARI DI DIRITTI SU QUOTE E AZIONI/PROPRIETARI:

SEDI SECONDARIE E UNITA' LOCALI

Dichiara, altresì, che l'impresa gode del pieno e libero esercizio dei propri diritti, non è in stato di liquidazione, fallimento, concordato preventivo o amministrazione controllata, non ha in corso alcuna procedura di cui alla legge fallimentare e tali procedure non si sono verificate nel quinquennio antecedente la data odierna.

_____, lì _____

IL TITOLARE/LEGALE RAPPRESENTANTE

_____

UNIONE EUROPEA

REPUBBLICA ITALIANA

REGIONE PUGLIA

GAL PONTE LAMA

FEAMP
PO 2014-2020
Fondo europeo per gli affari marittimi e la pesca

MODELLO ATTUATIVO DEL GAL PONTE LAMA s.c.ar.l.

ALLEGATO C.3b
DICHIARAZIONE DI REGOLARITÀ CONTRIBUTIVA

MODELLO ATTUATIVO DEL GAL PONTE LAMA S.C.AR.L.
ALLEGATO 3B – DICHIARAZIONE DI REGOLARITÀ CONTRIBUTIVA
PO FEAMP 2014/2020

DICHIARAZIONE SOSTITUTIVA DELL'ATTO DI NOTORIETÀ
(Art. 47 D.P.R. 28 dicembre 2000, n. 445)

Il/La sottoscritto/a _____ nato/a a _____ (prov. ___) il ___/___/_____ residente a _____ (prov. _____) Via/P.zza _____, consapevole delle sanzioni penali previste in caso di dichiarazione mendace (Art. 76 D.P.R. 445/2000 e artt. 476 segg. Codice Penale), in qualità di _____ della ditta/Società _____, ai sensi dell'Art. 46 del D.P.R. 28.12.2000 n. 445,

D I C H I A R A

di essere in regola con l'assolvimento degli obblighi di versamento dei contributi assicurativi INPS ed INAIL stabiliti dalle vigenti disposizioni e comunica i seguenti dati ai fini della richiesta del DURC:

I – IMPRESA

1 Codice Fiscale* _____ e-mail _____ PEC _____Fax _____

2 Partita IVA* _____

3 Denominazione/ragione sociale* _____

4 Sede legale* cap. _____ Comune _____ prov. ____ Via/Piazza _____ n. ____

5 Sede operativa* (se diversa dalla sede legale) cap. _____ Comune _____ prov. ___ Via/Piazza _____ n. __

6 Recapito corrispondenza* sede legale ☐ sede operativa ☐ PEC ☐

7 Tipo ditta* (barrare con una X la casella interessata):

☐ Datore di Lavoro

☐ Gestione Separata - Committente/Associante

☐ Lavoratore Autonomo

☐ Gestione Separata - Titolare di reddito di lavoro autonomo di arte e professione

8 C.C.N.L. applicato*: specificare

_____

9 Dimensione aziendale (n. dipendenti): da 0 a 5 ☐ da 6 a 15 ☐ da 16 a 50 ☐ da 51 a 100 ☐ Oltre ☐

II - ENTI PREVIDENZIALI

INAIL - codice ditta* _____ Posizione assicurativa territoriale ____ Sede competente* _____

INPS - matricola azienda* _____ Posizione contributiva individuale __ Sede competente* _____

Luogo e data _____

Firma del dichiarante

_____

(*) Campi obbligatori

UNIONE EUROPEA

REPUBBLICA ITALIANA

REGIONE PUGLIA

GAL PONTE LAMA

FEAMP
PO 2014-2020
Fondo europeo per gli affari marittimi e la pesca

MODELLO ATTUATIVO DEL GAL PONTE LAMA s.c.ar.l.

ALLEGATO C.3c
DICHIARAZIONE DEL PROPRIETARIO

DICHIARAZIONE SOSTITUTIVA DELL'ATTO DI NOTORIETÀ

(Art. 47 D.P.R. 28 dicembre 2000, n. 445)

Il/La /I Sottoscritto/a / i _____ nato a _____ il _____ Cod. Fisc. _____ , residente in _____, in qualità di proprietario dell'immobile sito in _____ alla via _____, n. _____

DICHIARA

- di autorizzare il Sig _____ nato a_____ Cod.Fisc._____, residente in _____, in qualità di _____, la realizzazione dell'operazione di cui all'Intervento 1.2 della SSL 2014-2020 del GAL PONTE LAMA s.c.ar.l., in caso di favorevole accoglimento dell'istanza di cofinanziamento relativa al Bando del GAL PONTE LAMA s.c.ar.l. pubblicato sul B.U.R.P. n. ____ del _____;
- di non cedere gli investimenti oggetto del presente finanziamento e le imbarcazioni da pesca finanziate con il contributo comunitario fuori dall'Unione Europea o destinate a fini diversi dalla pesca;
- di non alienare in tutto o in parte o concedere in uso o ad altro titolo a terzi né a dismettere quanto finanziato per un periodo di cinque anni salvo preventiva autorizzazione dell'Amministrazione concedente;
- Essere a conoscenza che:
  - detti periodi decorrono dalla data della liquidazione del saldo finale;
  - in caso di cessione prima di tali periodi, preventivamente autorizzata dall'Amministrazione, il beneficiario è tenuto alla restituzione di parte o dell'intero contributo erogato, maggiorato degli interessi legali;
  - in caso di cessione non preventivamente autorizzata il beneficiario è tenuto alla restituzione dell'intero contributo maggiorato degli interessi legali;
  - in caso di fallimento o procedura di concordato preventivo l'Amministrazione provvederà ad avanzare richiesta di iscrizione nell'elenco dei creditori.

Data, _____

Il PROPRIETARIO

_____

(Ai sensi dell'art. 38 del DPR n. 445/2000, la sottoscrizione non è soggetta ad autenticazione ove sia apposta alla presenza del dipendente addetto a riceverla ovvero la richiesta sia presentata unitamente a copia fotostatica, firmata in originale, di un documento d'identità del sottoscrittore).

UNIONE EUROPEA

REPUBBLICA ITALIANA

REGIONE PUGLIA

GAL PONTE LAMA

FEAMP
PO 2014-2020
Fondo europeo per gli affari marittimi e la pesca

MODELLO ATTUATIVO DEL GAL PONTE LAMA s.c.ar.l.

ALLEGATO C.3d
DICHIARAZIONE ATTIVITÀ DI PESCA

DICHIARAZIONE SOSTITUTIVA DELL'ATTO DI NOTORIETÀ
(Art. 47 D.P.R. 28 dicembre 2000, n. 445)

Il/La /I Sottoscritto/a / i_____ nato a _____ il _____ Cod. Fisc. _____, residente in _____, in qualità di proprietario dell'imbarcazione denominata _____ Matr. _____ N. UE _____, per numero di carati _____, in armamento presso l'impresa denominata _____ P. IVA _____ iscritta alla CCIAA di _____al n. _____ con sede legale in _____ ed al R.I.P. _____

DICHIARA

- Che per gli investimenti innovativi a bordo, ha svolto un'attività di pesca per almeno 60 giorni in mare nel corso dei due anni civili precedenti la data di presentazione della domanda.

Data, _____

Il PROPRIETARIO

_____

(Ai sensi dell'art. 38 del DPR n. 445/2000, la sottoscrizione non è soggetta ad autenticazione ove sia apposta alla presenza del dipendente addetto a riceverla ovvero la richiesta sia presentata unitamente a copia fotostatica, firmata in originale, di un documento d'identità del sottoscrittore).

UNIONE EUROPEA

REPUBBLICA ITALIANA

REGIONE PUGLIA

GAL PONTE LAMA

FEAMP
PO 2014-2020
Fondo europeo per gli affari marittimi e la pesca

MODELLO ATTUATIVO DEL GAL PONTE LAMA s.c.ar.l.

ALLEGATO C.3e
DICHIARAZIONE SOSTITUTIVA ex art. 53, comma 16-ter del D.Lgs. n. 165/2001

DICHIARAZIONE SOSTITUTIVA DELL'ATTO DI NOTORIETÀ
(Art. 47 D.P.R. 28 dicembre 2000, n. 445)

Il sottoscritto _____ nato il _____ a _____ e residente in _____ alla _____, in qualità di Rappresentante Legale della _____ (mandataria dell'ATI/ATS, ove pertinente), con sede legale in _____ alla _____, ai sensi dell'art. 47 del D.P.R. n. 445 del 28 dicembre 2000,

In relazione all'Intervento 1.2:

consapevole che la falsità in atti e le dichiarazioni mendaci sono punite ai sensi del codice penale e delle leggi speciali in materia e che, laddove dovesse emergere la non veridicità di quanto qui dichiarato, si avrà la decadenza dai benefici eventualmente ottenuti ai sensi dell'art. 75 del D.P.R. n. 445 del 28.12.2000 e l'applicazione di ogni altra sanzione prevista dalla legge, nella predetta qualità, ai sensi e per gli effetti di cui agli artt. 46 e 47 del menzionato D.P.R.

DICHIARA

- di non trovarsi nelle condizioni di cui al comma 16-ter dell'art. 53 del D.lgs. 165/2001 e s.m.i., il quale così recita:
  "*I dipendenti che, negli ultimi tre anni di servizio, hanno esercitato poteri autoritativi o negoziali per conto delle pubbliche amministrazioni di cui all'articolo 1, comma 2, non possono svolgere, nei tre anni successivi alla cessazione del rapporto di pubblico impiego, attività lavorativa o professionale presso i soggetti privati destinatari dell'attività della pubblica amministrazione svolta attraverso i medesimi poteri. I contratti conclusi e gli incarichi conferiti in violazione di quanto previsto dal presente comma sono nulli ed è fatto divieto ai soggetti privati che li hanno conclusi o conferiti di contrattare con le pubbliche amministrazioni per i successivi tre anni con obbligo di restituzione dei compensi eventualmente percepiti e accertati ad essi riferiti*".
- di essere consapevole che qualora emerga la predetta situazione, sarà disposta l'esclusione dalla procedura di affidamento del predetto operatore economico.

LUOGO E DATA DI SOTTOSCRIZIONE

IN FEDE

UNIONE EUROPEA

REPUBBLICA ITALIANA

REGIONE PUGLIA

GAL PONTE LAMA

FEAMP
PO 2014-2020
Fondo europeo per gli affari marittimi e la pesca

MODELLO ATTUATIVO DEL GAL PONTE LAMA SCARL

ALLEGATO C.3f
DICHIARAZIONE POSSESSO LICENZA DI PESCA

MODELLO ATTUATIVO DEL GAL PONTE LAMA SCARL
ALLEGATO 3F – DICHIARAZIONE POSSESSO LICENZA DI PESCA
PO FEAMP 2014/2020

FEAMP
PO 2014-2020
Fondo europeo per gli affari marittimi e la pesca

DICHIARAZIONE SOSTITUTIVA DELL'ATTO DI NOTORIETÀ
(Art. 47 D.P.R. 28 dicembre 2000, n. 445)

Il sottoscritto _____ nato il _____ a _____ e residente in _____ alla _____, consapevole delle sanzioni penali previste in caso di dichiarazione mendace (Art. 76 D.P.R. 445/2000 e artt. 476 segg. Codice Penale) in qualità di _____ della Società _____, P. IVA/C.F.: _____, con sede legale in _____ alla _____, ai sensi dell'Art. 46 del D.P.R. 28.12.2000 n. 445,

DICHIARA

in riferimento alla domanda di partecipazione al bando di finanziamento di cui all'Intervento 1.4 della SSL 2014/2020 del GAL Ponte Lama scarl, che l'imbarcazione da pesca _____ - Matricola _____ oggetto degli investimenti è munita di licenza di pesca conforme all'*Allegato A del D.M. 26 gennaio 2012,* contenente le seguenti informazioni minime:

- *DATI RELATIVI AL PESCHERECCIO:*
  - *numero di registro della flotta dell'Unione:* _____
  - *nome del peschereccio:* _____
  - *stato di bandiera/Paese di immatricolazione:* _____
  - *porto di immatricolazione (nome e codice nazionale):* _____
  - *età del peschereccio ai sensi dell'art. 6 Reg (CEE) n.2930/1986:* _____
  - *marcatura esterna:* _____
  - *segnale radio internazionale di chiamata (IRCS):* _____
- *TITOLARE DELLA LICENZA/PROPRIETARIO DEL PESCHERECCIO/AGENTE DEL PESCHERECCIO:*
  - *nome e indirizzo della persona fisica o giuridica:* _____
  - *caratteristiche della capacità di pesca:* _____
  - *potenza del motore (kW):* _____
  - *stazza (GT):* _____
  - *lunghezza fuoritutto:* _____

LUOGO E DATA DI SOTTOSCRIZIONE

IN FEDE

UNIONE EUROPEA REPUBBLICA ITALIANA REGIONE PUGLIA

GAL PONTE LAMA

FEAMP
PO 2014-2020
Fondo europeo per gli affari marittimi e la pesca

MODELLO ATTUATIVO DEL GAL PONTE LAMA s.c.ar.l.

ALLEGATO C.4a
NOTA ESPLICATIVA PER LA DESCRIZIONE DEL PROGETTO

(MASSIMO 20 CARTELLE)

MODELLO ATTUATIVO DEL GAL PONTE LAMA S.C.AR.L.
ALLEGATO 4A – NOTA ESPLICATIVA PER LA DESCRIZIONE DEL PROGETTO
PO FEAMP 2014/2020

AZIONE 1 - INTERVENTO 1.4

TITOLO PROGETTO "_____"

A. ANAGRAFICA DELL'IMPRESA

COGNOME E NOME O RAGIONE SOCIALE	
FORMA GIURIDICA	
COMUNE E PROVINCIA DELLA SEDE GIURIDICA	
CODICE FISCALE – P. IVA	
LEGALE RAPPRESENTANTE	
TELEFONO	
FAX	
E-MAIL	
PEC	
COLLOCAZIONE GEOGRAFICA DELL'INTERVENTO PROPOSTO (COMUNE, PROVINCIA ETC)	
DIMENSIONI DELL'IMPRESA (MICRO, PICCOLA, MEDIA, GRANDE)	
BREVE DESCRIZIONE ANNI DI ESPERIENZA	
COMPETENZE SPECIFICHE DELL'IMPRESA	
N° DIPENDENTI E ORGANIZZAZIONE	

B. RELAZIONE TECNICA

1. DESCRIZIONE DEL PROGETTO

1.1 OBIETTIVI E NATURA DELL'INVESTIMENTO

_____
_____
_____
_____
_____
_____
_____
_____
_____
_____

1.2 MOTIVI CHE GIUSTIFICANO LA REALIZZAZIONE DEL PROGETTO

2. MISURE PROPOSTE

DESCRIZIONE GENERALE DELLE ATTIVITÀ PREVISTE E DELLA LORO UTILIZZAZIONE TECNICA, NONCHÉ DEI BISOGNI AI QUALI ESSE RISPONDONO

UBICAZIONE

DESCRIZIONE TECNICA DETTAGLIATA DEI LAVORI E DEGLI INVESTIMENTI PROPOSTI

PREVENTIVO DEL COSTO GLOBALE DEI LAVORI

Il preventivo del costo globale per ciascuna delle WP di progetto è il seguente:

DESCRIZIONE ATTIVITÀ PROGETTUALE (WP)	IMPONIBILE (€)	IVA (€)	TOTALE (€)
WP1 _____			
WP2 _____			
TOTALE COMPLESSIVO LAVORI PROGETTO			

3. RELAZIONE DESCRITTIVA DEL POSSESSO DEGLI ELEMENTI DI VALUTAZIONE DI CUI AI CRITERI DI SELEZIONE

CRITERI RELATIVI ALL'OPERAZIONE		
T1	Richiedente che conduce un'impresa o una società i cui titolari sono almeno per il 50% di sesso femminile	
T2	Richiedente che conduce un'impresa o una società i cui titolari hanno almeno per il 50% età inferiore ai 40 anni	
T3	Iniziativa presentata da Imprenditori ittici, come definiti dall'art. 4 del D. Lgs. n. 4/2012, che praticano, in forma singola o associata, l'attività di pesca professionale	
O1	Chiarezza, completezza e qualità del Progetto	
O2	L'operazione prevede interventi che migliorano la sicurezza, l'igiene, la salute e le condizioni di lavoro	
O3	L'operazione prevede interventi che migliorano la qualità dei prodotti in termini di lavorazione, conservazione, confezionamento, trasformazione e commercializzazione	
O4	Progetto esecutivo provvisto di tutte le autorizzazioni e concessioni previste per l'avvio dell'investimento, già in possesso in fase di presentazione del progetto	
TOTALE PUNTEGGIO		

4.	FINANZIAMENTO PROPOSTO:

FONTI DI FINANZIAMENTO DEL PROGETTO

Risorse proprie

MODALITÀ DI EROGAZIONE DEL SOSTEGNO

Conto capitale

Luogo e data

Firma del Richiedente

_____

UNIONE EUROPEA REPUBBLICA ITALIANA REGIONE PUGLIA

GAL PONTE LAMA

FEAMP
PO 2014-2020
Fondo europeo per gli affari marittimi e la pesca

MODELLO ATTUATIVO DEL GAL PONTE LAMA s.c.ar.l.

ALLEGATO C.4b
DICHIARAZIONE TITOLI ABILITATIVI PER LA REALIZZAZIONE DEGLI INVESTIMENTI

DICHIARAZIONE SOSTITUTIVA DELL'ATTO DI NOTORIETÀ
(Art. 47 D.P.R. 28 dicembre 2000, n. 445)

Il/la sottoscritto/a _____ nato/a a _____ il_____ residente in _____ Cod. Fisc. _____, in qualità di _____ C.F. _____P. IVA_____, iscritto al n.___ dell'Albo Professionale dei _____ della Provincia di _____, consapevole della responsabilità penale e delle conseguenti sanzioni in caso di falsa dichiarazione, ai sensi dell'art. 76 del D.P.R. 28 dicembre 2000, n. 445, nonché della decadenza dai benefici eventualmente conseguiti a seguito del provvedimento adottato, così come previsto dall'art. 75 del medesimo decreto

DICHIARA[1]

☐ che per l'intervento, nulla osta all'ottenimento di tutti i permessi e le autorizzazioni necessarie;

oppure

☐ che per l'intervento non sono necessari permessi o autorizzazioni e che nulla osta alla immediata cantierabilità delle opere previste. I permessi e nulla osta, ove necessari, saranno prodotti contestualmente alla Comunicazione di Inizio Lavori dell'opera soggetta ad autorizzazione;

oppure

☐ *(altro)*

Dichiara, altresì, di essere informato/a, ai sensi e per gli effetti di cui al D.Lgs. N. 196/2003, che i dati personali raccolti saranno trattati, anche con strumenti informatici, esclusivamente nell'ambito del procedimento per il quale la presente dichiarazione viene resa.

LUOGO E DATA DI SOTTOSCRIZIONE

	__/__/____

IN FEDE

[1] Selezionare la voce pertinente.

UNIONE EUROPEA

REPUBBLICA ITALIANA

REGIONE PUGLIA

GAL PONTE LAMA

FEAMP
PO 2014-2020
Fondo europeo per gli affari marittimi e la pesca

MODELLO ATTUATIVO DEL GAL PONTE LAMA s.c.ar.l.

ALLEGATO C.4c
VALUTAZIONE DI IMPATTO AMBIENTALE (VIA)

DICHIARAZIONE SOSTITUTIVA DELL'ATTO DI NOTORIETÀ

(Art. 47 D.P.R. 28 dicembre 2000, n. 445)

Il Sottoscritto _____ nato a _____ il _____ in qualità di Rappresentante Legale _____ con sede legale in _____

SI IMPEGNA,

qualora l'investimento approvato a finanziamento rischi di avere effetti negativi sull'ambiente, a produrre una Valutazione di Impatto Ambientale entro la data di comunicazione inizio lavori del progetto finanziato e, contestualmente, a darne comunicazione all'Ufficio regionale di competenza.

LUOGO E DATA DI SOTTOSCRIZIONE

	__ __ / __ __ /__ __ __

IN FEDE

UNIONE EUROPEA

REPUBBLICA ITALIANA

REGIONE PUGLIA

GAL PONTE LAMA

FEAMP
PO 2014-2020
Fondo europeo per gli affari marittimi e la pesca

MODELLO ATTUATIVO DEL GAL PONTE LAMA s.c.ar.l.

ALLEGATO C.5
DICHIARAZIONE DI CONGRUITÀ DEI PREVENTIVI

MODELLO ATTUATIVO DEL GAL PONTE LAMA S.C.AR.L.
ALLEGATO 5 – DICHIARAZIONE DI CONGRUITÀ DEI PREVENTIVI
PO FEAMP 2014/2020

DICHIARAZIONE SOSTITUTIVA DELL'ATTO DI NOTORIETÀ
(Art. 47 D.P.R. 28 dicembre 2000, n. 445)

Il/la sottoscritto/a _____ nato/a a _____ il_____ residente in _____, in qualità di _____ con sede legale in _____, ai sensi dell'art. 47 del D.P.R. n. 445 del 28 dicembre 2000,

In relazione all'Intervento 1.2:

per gli acquisti/interventi previsti dal progetto per cui si richiede il contributo pubblico,

DICHIARA[1]

- Di aver acquisito per gli investimenti mobili previsti in progetto tre preventivi e di aver effettuato la scelta sulla base della valutazione dei parametri tecnico economici e dei costi/benefici.
- di aver acquisito per gli impianti/attrezzature/macchinari che hanno carattere di unicità un solo preventivo considerato che non è stato possibile reperire sul mercato altre ditte fornitrici

Specificare le caratteristiche di unicità per ciascun acquisto

SOTTOSCRIZIONE DELLA DOMANDA

LUOGO E DATA DI SOTTOSCRIZIONE

	lì	

Il richiedente, con l'apposizione della firma sottostante, dichiara sotto la propria responsabilità, che quanto esposto nella presente domanda, inclusi le dichiarazioni e gli impegni riportati, che si intendono qui integralmente assunti, risponde al vero ai sensi e per gli effetti del D.P.R. 445/2000.

ESTREMI DOCUMENTO DI RICONOSCIMENTO (di cui si richiede fotocopia da allegare alla domanda)

Tipo di documento:	
Numero documento:	
Rilasciato da:	
il:	Data di scadenza:

IN FEDE

Firma del beneficiario o del rappresentante legale

[1] Selezionare la voce pertinente.

UNIONE EUROPEA

REPUBBLICA ITALIANA

REGIONE PUGLIA

GAL PONTE LAMA

FEAMP
PO 2014-2020
Fondo europeo per gli affari marittimi e la pesca

MODELLO ATTUATIVO DEL GAL PONTE LAMA s.c.ar.l.

ALLEGATO C.6
SCHEMA DOMANDA DI PAGAMENTO ANTICIPAZIONE

MODELLO ATTUATIVO DEL GAL PONTE LAMA S.C.AR.L.
ALLEGATO 6 – SCHEMA DOMANDA DI PAGAMENTO PER ANTICIPAZIONE
PO FEAMP 2014/2020

PROTOCOLLO:	**DOMANDA DI ANTICIPAZIONE – PO FEAMP 2014/2020** **SSL 2014/2020 GAL PONTE LAMA s.c.ar.l.** REGG. (UE) n. 1303/2013 e n. 508/2014 AZIONE: 1 INTERVENTO: 1.4
Organismo Intermedio Regione PUGLIA **GAL PONTE LAMA s.c.ar.l.**	

TIPOLOGIA DELLA DOMANDA DI SOSTEGNO INIZIALE

☐ Individuale Trasmessa il __/__/____ Prot. ____

DATI IDENTIFICATIVI DEL BENEFICIARIO

Codice Fiscale:	Partita IVA:	
COD. Iscrizione Camera di Commercio (n. REA):	COD. Iscrizione INPS:	
Cognome o Ragione Sociale:	Nome:	
Data di nascita:	Sesso:	Comune di nascita: (__)
Intestazione della Partita IVA:		

RESIDENZA O SEDE LEGALE

Indirizzo e n.civ.:	Tel./Cell.:	
Comune:	Prov.:	CAP:
Indirizzo di posta elettronica certificata (PEC):		

RAPPRESENTANTE LEGALE

Codice Fiscale:		
Cognome:	Nome:	
Data di nascita:	Sesso:	Comune di nascita: (__)

MODELLO ATTUATIVO DEL GAL PONTE LAMA S.C.AR.L.
ALLEGATO 6 – SCHEMA DOMANDA DI PAGAMENTO PER ANTICIPAZIONE
PO FEAMP 2014/2020

RESIDENZA DEL RAPPRESENTANTE LEGALE

Indirizzo e n.civ.:	Tel./Cell.:	
Comune:	Prov.:	CAP:

COORDINATE PER IL PAGAMENTO

SWIFT (o BIC) – COORDINATE BANCARIE / IBAN – COORDINATE BANCARIE

COD. PAESE	COD. CONTR. INTERN.	COD. CONTR. NAZ.	ABI	CAB	N. CONTO CORRENTE

ISTITUTO

Nome:
Filiale di:
Indirizzo e n. civ.:
Città/CAP:

ADESIONE ALLE AZIONI DELLA SSL DEL GAL PONTE LAMA s.c.ar.l.

PRIORITÀ	OBIETTIVO TEMATICO	AZIONE	INTERVENTO	IMPORTO
4	OT 8	1	1.4	€ _____,__ pari al ___% dell'importo della spesa massima ammissibile

INTERVENTO PER IL QUALE SI RICHIEDE IL CONTRIBUTO	DOMANDA DI SOSTEGNO		ANTICIPO RICHIESTO
	SPESA TOTALE AMMESSA	CONTRIBUTO AMMESSO	
TOTALE (€)			

MODELLO ATTUATIVO DEL GAL PONTE LAMA S.C.AR.L.
ALLEGATO 6 – SCHEMA DOMANDA DI PAGAMENTO PER ANTICIPAZIONE
PO FEAMP 2014/2020

SOTTOSCRIZIONE DELLA DOMANDA

LUOGO E DATA DI SOTTOSCRIZIONE

		lì	

Il richiedente, con l'apposizione della firma sottostante, dichiara sotto la propria responsabilità, che quanto esposto nella presente domanda, inclusi le dichiarazioni e gli impegni riportati, che si intendono qui integralmente assunti, risponde al vero ai sensi e per gli effetti del D.P.R. 445/2000.

ESTREMI DOCUMENTO DI RICONOSCIMENTO (di cui si richiede fotocopia da allegare alla domanda)

Tipo di documento:			
Numero documento:			
Rilasciato da:			
il:		Data di scadenza:	

IN FEDE

Firma del beneficiario

UNIONE EUROPEA

REPUBBLICA ITALIANA

REGIONE PUGLIA

FEAMP
PO 2014-2020
Fondo europeo per gli affari marittimi e la pesca

MODELLO ATTUATIVO DELL'AUTORITÀ DI GESTIONE

ALLEGATO S

SCHEMA GARANZIA FIDEIUSSORIA PRIVATI PER ANTICIPAZIONE

MODELLO ATTUATIVO DELL'AUTORITÀ DI GESTIONE
ALLEGATO 6a - SCHEMA GARANZIA FIDEIUSSORIA
PO FEAMP 2014/2020

FEAMP
PO 2014-2020
Fondo europeo per gli affari marittimi e la pesca

(Carta intestata della Banca/Assicurazione)

Garanzia

POLIZZA FIDEJUSSORIA/FIDEJUSSIONE BANCARIA PER LA CONCESSIONE DI UN ANTICIPO DELL'AIUTO PREVISTO DAL REG.(UE) N.508/14 RELATIVO AL FONDO EUROPEO PER GLI AFFARI MARITTIMI E LA PESCA

Il presente schema, riporta tutte le informazioni necessarie all'attivazione della garanzia/polizza fideiussoria stessa, la cui sottoscrizione costituisce atto formale di accettazione incondizionata di tutte le condizioni previste, degli importi e dei dati in essa riportati.

Dati di riferimento	
Domanda di pagamento n. ……	n. barcode Garanzia ……
BARCODE …… .	BARCODE …… .
AdG/O.I.: …… Misura……	Azione…… ……

Frontespizio (da compilare a cura dell'Ente garante)

Garanzia/polizza fideiussoria	Numero……
Inizio di validità garanzia	Data decorrenza validità……
Tipologia del Contratto	polizza/garanzia fideiussoria finalizzata all'erogazione di anticipi nell'ambito dei contributi previsti dal PO FEAMP 2014/2020
Fideiussore /Ente garante (Compagnia assicurativa o Banca)	Denominazione _____Partita Iva _____
	Sede Legale in_____ cap._____via_____n. civ._____ Sede Direzione Generale (se diversa da sede legale) in…… cap._____via_____n. civ._____ Tel_____Fax_____e-mail_____PEC_____ Registro Imprese di _____ N° REA_____
	Sede Filiale/Agenzia: in _____ cap._____via_____n. civ.____ Tel_____Fax_____e-mail_____PEC_____
	Rappresentante Legale/ Agente Procuratore speciale (autorizzato alla firma della presente garanzia): Sig._____C.F._____ Luogo e data di nascita _____
	Per la banca: Codice ABI _____ Codice CAB_____ Per la Compagnia assicuratrice: deve essere iscritta all'Albo istituito presso l'IVASS (Istituto per la Vigilanza sulle Assicurazioni) delle imprese abilitate al Ramo Cauzioni.

MODELLO ATTUATIVO DELL'AUTORITÀ DI GESTIONE
ALLEGATO 6a - SCHEMA GARANZIA FIDEIUSSORIA
PO FEAMP 2014/2020

FEAMP
PO 2014-2020
Fondo europeo per gli affari marittimi e la pesca

- Garanzia tipo 1

Dati di riferimento	
Domanda di pagamento n. ……	n. barcode Garanzia ……
BARCODE …… ……	BARCODE …… .
AdG/O.I.…… Misura……	Azione ……

PREMESSO

a) Che il beneficiario degli aiuti (in seguito denominato contraente)

Cognome (o ragione sociale) _____

Nome _____

C.F. _____ Partita IVA_____

Data di nascita _____

Comune di nascita_____ Provincia: _____

Residenza o sede legale:

Indirizzo: _____ N. civico: _____

Comune: _____ Provincia: _____ CAP_____

PEC_____

Registro imprese di _____ Numero R.I._____

Rappresentante legale:

Cognome _____
Nome _____
C.F. _____
Tipo di rappresentanza (Amm.re Unico, Amm.re Delegato Presidente, Procuratore ecc):
_____
Data di nascita _____
Comune di nascita_____ Provincia: _____
Indirizzo: _____ N. civico: _____
Comune: _____ Provincia: _____ CAP_____

Ha chiesto all'AdG /O.I. ……, con la domanda indicata a margine, il pagamento anticipato per l'investimento relativo alla misura prevista dal PO FEAMP 2014/2020.

MODELLO ATTUATIVO DELL'AUTORITÀ DI GESTIONE
ALLEGATO 6a - SCHEMA GARANZIA FIDEIUSSORIA
PO FEAMP 2014/2020

FEAMP
PO 2014-2020
Fondo europeo per gli affari marittimi e la pesca

- Garanzia tipo 1

Dati di riferimento	
Domanda di pagamento n. ……	n. barcode Garanzia ……..
BARCODE …… .	BARCODE ……
AdG/ O.I.: …… Misura…….. Azione ……	

Prestazione garantita	Importo anticipo richiesto € _____; (in lettere) _____ Importo Garantito €_____, (in lettere) _____ pari al 100 % dell'ammontare dell'anticipo richiesto. Data ultimazione lavori (termine per la conclusione delle attività da parte del contraente indicato nel provvedimento regionale di comunicazione di ammissibilità agli aiuti) _____ **Scadenza ultima della garanzia** _____ (dalla data di emissione fino alla data di ultimazione dell'intervento e comunque la garanzia dovrà avere durata non inferiore a 3 anni dalla data di emissione della polizza)

a) che detto pagamento anticipato è subordinato alla preventiva costituzione di una cauzione per un importo complessivo di Euro ……, pari al 100% dell'anticipazione richiesta, a garanzia del corretto utilizzo delle somme erogate e dell'eventuale restituzione dell'importo anticipato ove risultasse che il Contraente non aveva titolo a richiederne il pagamento in tutto o in parte;
b) che qualora risulti accertata dagli Organi di controllo, da Amministrazioni pubbliche, Autorità Giudiziarie o da corpi di Polizia giudiziaria, l'insussistenza totale o parziale del diritto al sostegno, la AdG/O.I. …… procede all'immediato incameramento delle somme corrispondenti al sostegno non riconosciuto;
c) che la presente garanzia decorre dalla data di emissione fino alla data di ultimazione dell'intervento e comunque dovrà avere durata non inferiore a 3 anni dalla data di emissione della polizza, salvo rinnovi semestrali taciti, e sarà svincolata dopo autorizzazione dell'Amministrazione ovvero a seguito dell'accertamento finale di regolare esecuzione del progetto oggetto di finanziamento e ad avvenuta liquidazione del saldo;
d) che con la presente garanzia sono disciplinati esclusivamente i rapporti tra il garante/fideiussore e l'AdG/O.I. nella sua qualità di beneficiario della cauzione prestata, sono quindi esclusi i rapporti tra garante/fideiussore e contraente che se presenti si danno per non opponibili all'Ente erogatore.

MODELLO ATTUATIVO DELL'AUTORITÀ DI GESTIONE
ALLEGATO 6a - SCHEMA GARANZIA FIDEIUSSORIA
PO FEAMP 2014/2020

FEAMP
PO 2014-2020
Fondo europeo per gli affari marittimi e la pesca

- Garanzia tipo 1

Dati di riferimento	
Domanda di pagamento n. ……	n. barcode Garanzia ……..
BARCODE …… .	BARCODE ……..
AdG/O.I. : …… Misura……..	Azione…… ……

CIÒ PREMESSO

La Compagnia Assicuratrice/Banca (di seguito indicata come Fideiussore), identificata nel frontespizio, che costituisce parte integrante della garanzia, in persona del legale rappresentante pro-tempore/Agente Procuratore speciale come identificato nel frontespizio medesimo, nell'interesse del Contraente dichiara di costituirsi, come in effetti si costituisce, fideiussore a favore dell'Ente erogatore dichiarandosi con il Contraente solidalmente tenuto per l'adempimento dell'obbligazione di restituzione delle somme anticipate erogate secondo quanto descritto in premessa, automaticamente aumentate degli interessi legali decorrenti:
- in caso di irregolarità amministrative, dalla data della notifica di richiesta di restituzione dell'importo non dovuto a quella di rimborso,
- in caso di accertamento di reato, dalla data di erogazione dell'aiuto a quella di rimborso.

Sono comunque dovute imposte, tasse ed oneri di qualsiasi natura sopportati dall'Ente erogatore in dipendenza del recupero, secondo le condizioni oltre specificate fino a concorrenza della somma massima di Euro ……
Resta inteso che da tale somma massima sono esclusi gli interessi maturati e dovuti per effetto di ritardi, imputabili al Fidejussore, nel pagamento delle somme richieste dall'Ente erogatore e calcolati secondo le modalità indicate nella comunicazione di escussione della garanzia di cui al successivo punto 5.

CONDIZIONI GENERALI DELLA GARANZIA

1. *Disciplina generale*
La presente garanzia è disciplinata dalle norme contenute nelle Disposizioni Procedurali dell'AdG/O.I. dai regolamenti di settore, dalla normativa nazionale, nonché dalle condizioni stabilite negli artt. seguenti. Le comunicazioni dell'Ente verso il Fidejussore saranno effettuate all'indirizzo della Direzione Generale dell'Ente garante che ha emesso la presente polizza, anche utilizzando l'indirizzo PEC.

2. *Durata della garanzia.*
La presente garanzia decorre dalla data di emissione fino alla data di ultimazione dell'intervento e comunque dovrà avere durata non inferiore a 3 anni dalla data di emissione della polizza, salvo rinnovi semestrali taciti, e sarà svincolata dopo autorizzazione dell'Amministrazione ovvero a seguito dell'accertamento finale di regolare esecuzione del progetto oggetto di finanziamento e ad avvenuta liquidazione del saldo.

MODELLO ATTUATIVO DELL'AUTORITÀ DI GESTIONE
ALLEGATO 6a - SCHEMA GARANZIA FIDEIUSSORIA
PO FEAMP 2014/2020

FEAMP
PO 2014-2020
Fondo europeo per gli affari marittimi e la pesca

- Garanzia tipo 1

Dati di riferimento	
Domanda di pagamento n. ……	n. barcode Garanzia ……
BARCODE …… ...	BARCODE …… .
AdG/O.I.: …… Misura……	Azione ……

3. *Garanzia prestata.*
Il Fidejussore garantisce all'Ente erogatore il pagamento delle somme che verranno richieste al Contraente, fino alla concorrenza dell'importo garantito, eventualmente maggiorato da interessi legali dovuti per ritardato pagamento in riferimento ai tempi di restituzione indicati nel successivo punto 6).

4. *Richiesta di pagamento al contraente.*
Qualora il contraente non abbia provveduto, entro 30 giorni dalla data di ricezione dell'apposito invito, trasmesso dall' AdG/O.I. e comunicato per conoscenza al Fideiussore per il quale vale quale notifica di avvio del procedimento di recupero, a rimborsare all'ente erogante quanto chiesto, la garanzia potrà essere escussa, anche parzialmente, facendone richiesta al Fideiussore. A partire dal giorno dalla data di ricezione dell'apposito invito di cui sopra, rivolto al contraente, inizieranno a decorrere gli interessi sulla somma richiesta, calcolati al tasso legale.

5.*Richiesta di pagamento al Fideiussore (escussione garanzia).*
Il pagamento dell'importo richiesto da parte dell'Ente erogante sarà effettuato dal Fideiussore a prima e semplice richiesta scritta, in modo automatico ed incondizionato, entro e non oltre 30 giorni dalla ricezione di questa, senza possibilità per il Fideiussore di opporre all'Ente erogatore alcuna eccezione, anche nell'eventualità di opposizione proposta dal Contraente o da altri soggetti comunque interessati ed anche nel caso che il Contraente nel frattempo sia stato dichiarato fallito ovvero sottoposto a procedure concorsuali ovvero posto in liquidazione, ed anche nel caso di mancato pagamento dei premi, spese, commissioni ed interessi o di rifiuto a prestare eventuali controgaranzie da parte del Contraente.
Tale pagamento avverrà secondo le modalità che saranno comunicate in occasione della richiesta di versamento.
Dal pagamento di cui sopra, sono esclusi gli interessi di legge maturati e dovuti per effetto di ritardi, imputabili al Fidejussore, nel pagamento delle somme richieste da parte dell'ente erogante e calcolati secondo le modalità indicate nella comunicazione di escussione della garanzia.

6. *Integrazione importo garantito.*
Qualora il Contraente e/o il Fideiussore dovessero conseguire in via giudiziale o amministrativa la sospensione della escussione totale o parziale delle somme ad essi richieste, dette parti si impegnano ad integrare l'importo garantito con una somma pari agli interessi legali maturati sulla somma pretesa dal momento della sospensione a quello dell'effettivo incameramento da aggiornarsi con scadenza annuale.

- Garanzia tipo 1

Dati di riferimento	
Domanda di pagamento n. ……	n. barcode Garanzia …….
BARCODE …… ...	BARCODE …… .
AdG/O.I.: …… Misura……	Azione ……

7. *Rinuncia al beneficio della preventiva escussione del Contraente ed alle eccezioni.*
La presente garanzia viene rilasciata con espressa rinuncia al beneficio della preventiva escussione di cui all'art. 1944 cod. civ. e di quanto contemplato agli artt. 1955 e 1957 cod. civ., volendo ed intendendo il Fideiussore rimanere obbligato in solido con il Contraente fino alla estinzione del credito garantito, nonché con espressa rinuncia ad opporre eccezioni ai sensi degli artt. 1242 – 1247 C.C. per quanto riguarda crediti certi, liquidi ed esigibili che il Contraente abbia, a qualunque titolo, maturato nei confronti dell'Ente erogatore.

8.*Svincolo anticipato garanzia.*
L' Ente erogatore, nel periodo di validità della presente garanzia, con apposita comunicazione inviata al Fideiussore, potrà svincolare anticipatamente la garanzia parzialmente o totalmente.

9. *Modalità di comunicazione*
Le comunicazioni al Fideiussore da parte dell'Ente erogatore avvengono mediante raccomandata con ricevuta di ritorno o posta elettronica certificata (PEC).

10. *Foro competente.*
In caso di controversie fra l'Ente erogatore e Fidejussore, il Foro competente esclusivo sarà quello dell'Ente garantito.

11.*Nullità di ulteriori condizioni aggiuntive.*
Eventuali condizioni generali o condizioni aggiuntive regolanti il rapporto tra il Fideiussore e l'Ente erogatore sono da ritenersi nulle.

- Garanzia tipo 1

Dati di riferimento	
Domanda di pagamento n. ……	n. barcode Garanzia …….
BARCODE …… ...	BARCODE …… .
AdG/O.I.: …… Misura……	Azione ……

Dichiarazioni: I sottoscrittori dichiarano di aver preso visione e di essere in possesso dell'articolato completo del contratto.	
Data _____ Luogo sottoscrizione: _____	
Timbro e Firma Rappresentante Legale Fideiussore	Timbro e Firma del Contraente o del suo Rappresentante Legale
Agli effetti degli art. 1341 e 1342 C.C. i sottoscritti dichiarano di approvare specificatamente le disposizioni delle "Condizioni generali della Garanzia", in particolare gli artt. 1, 2, 3, 4, 5, 6, 7, 8, 9, 10 e 11 riportati nella presente garanzia.	
Timbro e Firma Rappresentante Legale Fideiussore	Timbro e Firma del Contraente o del suo Rappresentante Legale

UNIONE EUROPEA

REPUBBLICA ITALIANA

REGIONE PUGLIA

GAL PONTE LAMA

FEAMP
PO 2014-2020
Fondo europeo per gli affari marittimi e la pesca

MODELLO ATTUATIVO DEL GAL PONTE LAMA s.c.ar.l.

ALLEGATO C. 7
SCHEMA DOMANDA DI PAGAMENTO ACCONTO/SALDO

MODELLO ATTUATIVO DEL GAL PONTE LAMA S.C.AR.L.
ALLEGATO 7 – SCHEMA DOMANDA DI PAGAMENTO PER ACCONTO/SALDO PO FEAMP 2014/2020

PROTOCOLLO:	**DOMANDA DI ANTICIPAZIONE – PO FEAMP 2014/2020** **SSL 2014/2020 GAL PONTE LAMA s.c.ar.l.** REGG. (UE) n. 1303/2013 e n. 508/2014 AZIONE: 1 INTERVENTO: 1.4
Organismo Intermedio Regione PUGLIA **GAL PONTE LAMA s.c.ar.l.**	

Domanda di sostegno di riferimento

TIPOLOGIA DELLA DOMANDA

☐ Individuale

DATI IDENTIFICATIVI DEL BENEFICIARIO

Codice Fiscale:	Partita IVA:
COD. Iscrizione Camera di Commercio (n. REA):	COD. Iscrizione INPS:
Cognome o Ragione Sociale:	Nome:
Data di nascita: / Sesso: / Comune di nascita: (__)	
Intestazione della Partita IVA:	

RESIDENZA O SEDE LEGALE

Indirizzo e n.civ.:	Tel./Cell.:	
Comune:	Prov.:	CAP:
Indirizzo di posta elettronica certificata (PEC):		

RAPPRESENTANTE LEGALE

Codice Fiscale:		
Cognome:	Nome:	
Data di nascita: / Sesso: / Comune di nascita: (__)		

MODELLO ATTUATIVO DEL GAL PONTE LAMA S.C.AR.L.
ALLEGATO 7 – SCHEMA DOMANDA DI PAGAMENTO PER ACCONTO/SALDO PO FEAMP 2014/2020

RESIDENZA DEL RAPPRESENTANTE LEGALE

Indirizzo e n.civ.:	Tel./Cell.:	
Comune:	Prov.:	CAP:

COORDINATE PER IL PAGAMENTO

SWIFT (o BIC) – COORDINATE BANCARIE / IBAN – COORDINATE BANCARIE

COD. PAESE	COD. CONTR. INTERN.	COD. CONTR. NAZ.	ABI	CAB	N. CONTO CORRENTE

ISTITUTO

Nome:
Filiale di:
Indirizzo e n. civ.:
Città/CAP:

TIPOLOGIA DEL PAGAMENTO RICHIESTO

☐ ACCONTO n. ☐ SALDO FINALE

N. DOMANDA	INTERVENTO	TIPOLOGIA DOMANDA DI PAGAMENTO	PROGRESSIVO PAGAMENTO	DATI DOMANDA DI PAGAMENTO	
				CONTRIBUTO RICHIESTO (€)	CONTRIBUTO PERCEPITO (€)
			TOTALE (EURO)		

MODELLO ATTUATIVO DEL GAL PONTE LAMA S.C.AR.L.
ALLEGATO 7 – SCHEMA DOMANDA DI PAGAMENTO PER ACCONTO/SALDO PO FEAMP 2014/2020

RICHIESTA DI PAGAMENTO PER L'INTERVENTO

LOCALIZZAZIONE DELL'INTERVENTO (SOLO SE DIVERSO DA DOMICILIO O SEDE LEGALE)

Indirizzo e n. civ.:	
Comune:	Prov.:
CAP:	Tel.:

MODELLO ATTUATIVO DEL GAL PONTE LAMA S.C.AR.L.
ALLEGATO 7 – SCHEMA DOMANDA DI PAGAMENTO PER ACCONTO/SALDO PO FEAMP 2014/2020

DICHIARAZIONI ED ELENCO DOCUMENTAZIONE GIUSTIFICATIVA

Il sottoscritto, consapevole della responsabilità penale cui può andare incontro in caso di falsa dichiarazione, ai sensi dell'articolo 76 del D.P.R. n. 445/00

DICHIARA

- che le opere, forniture, acquisti e servizi sono stati effettuati entro il termine prescritto e sono conformi a quanto ammissibile;
- il pagamento richiesto è supportato dai dovuti documenti, amministrativi e tecnici, probanti;
- di essere a conoscenza dell'impegno di mantenimento della destinazione d'uso del bene (ove pertinente);
- di essere a conoscenza dell'impegno di garantire la conservazione per 5 anni dei titoli di spesa originali utilizzati per la rendicontazione delle spese sostenute, con decorrenza dalla data di richiesta del saldo finale;
- che le spese effettuate per l'operazione, giustificate dai documenti allegati, sono conformi all'operazione completata per la quale è stata presentata ed accolta la domanda di sostegno;
- di aver depositato presso il GAL Ponte Lama s.c.ar.l. i seguenti documenti giustificativi:

	Elenco giustificativi di spesa	N.			Originali dei giustificativi di spesa	N.	
	Giustificativo pagamento (bonifico, mandato, ecc.)	N.			Altro: _____	N.	
	Altro: _____	N.			Altro: _____	N.	

SOTTOSCRIZIONE DELLA DOMANDA

LUOGO E DATA DI SOTTOSCRIZIONE

		lì	

Il richiedente, con l'apposizione della firma sottostante, dichiara sotto la propria responsabilità, che quanto esposto nella presente domanda, inclusi le dichiarazioni e gli impegni riportati, che si intendono qui integralmente assunti, risponde al vero ai sensi e per gli effetti del D.P.R. 445/2000.

ESTREMI DOCUMENTO DI RICONOSCIMENTO (di cui si richiede fotocopia da allegare alla domanda)

Tipo di documento:			
Numero documento:			
Rilasciato da:			
il:		Data di scadenza:	

IN FEDE

Firma del beneficiario o del rappresentante legale

UNIONE EUROPEA

REPUBBLICA ITALIANA

REGIONE PUGLIA

GAL PONTE LAMA

FEAMP
PO 2014-2020
Fondo europeo per gli affari marittimi e la pesca

MODELLO ATTUATIVO DEL GAL PONTE LAMA s.c.ar.l.

ALLEGATO C.8
DICHIARAZIONE DI QUIETANZA LIBERATORIA

MODELLO ATTUATIVO DEL GAL PONTE LAMA S.C.AR.L.
ALLEGATO 8 – DICHIARAZIONE DI QUIETANZA LIBERATORIA
PO FEAMP 2014/2020

DICHIARAZIONE SOSTITUTIVA DI ATTO DI NOTORIETÀ
resa ai sensi dell'art. 47 del D.P.R. 445 28/12/2000

Spett.le
_____
_____

OGGETTO: Dichiarazione di quietanza liberatoria.

Il sottoscritto _____, residente a _____, in via _____, P.IVA: _____, in riferimento all'incarico ricevuto sull'**Operazione/Progetto** _____, relativa all'**Intervento** 1.2 della SSL 2014/2020 del GAL Ponte Lama s.c.ar.l., alla prestazioni richieste dalla società in indirizzo ed in riferimento alle fatture di seguito elencate:

FATTURA N.	**DEL**	**IMPORTO - €**
_____	__ __ / __ __ / __ __ __ __	_____ , __ __

consapevole della responsabilità penale prevista dall'art. 76 del D.P.R. 445/2000, per le ipotesi di falsità in atti e dichiarazioni mendaci ivi indicate,

D I C H I A R A

- che le sopraelencate fatture / ricevute / buste paga, emesse per le prestazioni fornite come da incarico ricevuto, sono state regolarmente pagate;
- che per esse non esiste alcuna ragione di credito o accordi che prevedano successive riduzioni di prezzo o fatturazioni a storno;
- che non vantiamo, peraltro, iscrizioni di privilegio o patto di riservato dominio ai sensi degli artt. 1524 e 1525 C.C. nei confronti della società in indirizzo;
- che le modalità di pagamento sono state le seguenti:

FATTURA N.	**ESTREMI DEL PAGAMENTO**		
	MODALITÀ	**CRO N.**	**DEL**
_____	_____ __	_____	__ __ / __ __ / __ __ __ __

In fede.

_____ , lì __ __ / __ __ / __ __ __ __

Firma[1]

_____

[1] Allegare copia del documento di identità del dichiarante.

UNIONE EUROPEA

REPUBBLICA ITALIANA

REGIONE PUGLIA

GAL PONTE LAMA

FEAMP
PO 2014-2020
Fondo europeo per gli affari marittimi e la pesca

MODELLO ATTUATIVO DEL GAL PONTE LAMA s.c.ar.l.

ALLEGATO C.9
SCHEMA DOMANDA DI VARIANTE

MODELLO ATTUATIVO DEL GAL PONTE LAMA S.C.AR.L.
ALLEGATO 9 – SCHEMA DOMANDA DI VARIANTE
PO FEAMP 2014/2020

PROTOCOLLO:	**DOMANDA DI VARIANTE – PO FEAMP 2014/2020** **SSL 2014/2020 GAL Ponte Lama s.c.ar.l.** REGG. (UE) n. 1303/2013 e n. 508/2014 AZIONE: 1 INTERVENTO: 1.4
Organismo Intermedio Regione PUGLIA **GAL Ponte Lama s.c.ar.l.**	

TIPOLOGIA DELLA DOMANDA DI SOSTEGNO INIZIALE

☐ Individuale Trasmessa il __/__/____ Prot. ☐

VARIANTE DELLA DOMANDA DI SOSTEGNO

☐ Variante di progetto
☐ Variante di progetto con modifica Es. Superficie, localizzazione, ecc.
☐ Variante per ricorso gerarchico
☐ Variante per cambio beneficiario Causale

Note:

DATI IDENTIFICATIVI DEL BENEFICIARIO

Codice Fiscale:	Partita IVA:
COD. Iscrizione Camera di Commercio (n. REA):	COD. Iscrizione INPS:
Cognome o Ragione Sociale:	Nome:
Data di nascita: / Sesso:	Comune di nascita: (__)
Intestazione della Partita IVA:	

RESIDENZA O SEDE LEGALE

Indirizzo e n.civ.:	Tel./Cell.:

MODELLO ATTUATIVO DEL GAL PONTE LAMA S.C.AR.L.
ALLEGATO 9 – SCHEMA DOMANDA DI VARIANTE
PO FEAMP 2014/2020

Comune:	Prov.:	CAP:

Codice Fiscale:	
Cognome:	Nome:
Data di nascita:	Sesso: / Comune di nascita: (__)

RESIDENZA DEL RAPPRESENTANTE LEGALE

Indirizzo e n.civ.:	Tel./Cell.:	
Comune:	Prov.:	CAP:

VARIANTE PROGETTUALE – PIANO DEGLI INTERVENTI

SITUAZIONE PRECEDENTE ALLA VARIANTE

PRIORITÀ	OBIETTIVO TEMATICO	AZIONE	INTERVENTO	IMPORTO RICHIESTO
4	OT **8**	1	1.2	€ _____,__ pari al ___% dell'importo della spesa massima ammissibile

Descrizione operazione: *riportare Nome Progetto*

PIANO DEGLI INTERVENTI

Durata operazione (a partire dalla data di concessione dell'aiuto): n. mesi:

☐ Operazione realizzata nel territorio di competenza del GAL Ponte Lama (Bisceglie, Molfetta e Trani)

☐ IVA rendicontabile

DETTAGLI OPERAZIONE

SPESA IMPONIBILE IVA ESCLUSA (€)	SPESA IMPONIBILE DI CUI "IN ECONOMIA" (€)	IMPORTO IVA (€)	SPESA CON IVA (€)	CONTRIBUTO RICHIESTO (€)	ALIQUOTA DI SOSTEGNO (%)

LOCALIZZAZIONE INTERVENTO

MODELLO ATTUATIVO DEL GAL PONTE LAMA S.C.AR.L.
ALLEGATO 9 – SCHEMA DOMANDA DI VARIANTE
PO FEAMP 2014/2020

Comune di: _____

	Aree Natura 2000		ASPIM – Aree Specialmente Protette di Importanza Med.
	ZPS – Zone di Protezione Speciale		ZVN – Zone Vulnerabili ai Nitrati
	SIC – Siti di Importanza Comunitaria		Aree Direttiva 2000/60/CE
	ZUII – Zone Umide di Importanza Internazionali		Altre Aree Protette o Svantaggiate
			Specificare

VARIANTE PER CAMBIO BENEFICIARIO

SITUAZIONE PRECEDENTE ALLA VARIANTE

DOMANDA DI SOSTEGNO - ATTO DI CONCESSIONE

NUMERO ATTO		STATO	
DATA FINE LAVORI	_ _ / _ _ / _ _ _ _	DATA ATTO	_ _ / _ _ / _ _ _ _
IMPORTO CONCESSO (€)		PROROGA AL	_ _ / _ _ / _ _ _ _

DOMANDA DI PAGAMENTO COLLEGATA (1 di n)

TIPOLOGIA		STATO LAVORAZ. DOMANDA	
TOT. IMPORTO CONCESSO (€)		TOT. IMPORTO LIQUIDATO (€)	
TOT. IMPORTO RIDUZIONI (€)		TOT. IMPORTO SANZIONI (€)	
CONTROLLO IN LOCO ESEGUITO		ESITO	

DATI DELLA GARANZIA

TIPOLOGIA		STATO	
IMPORTO ASSICURATO (€)		ENTE GARANTE	
DATA SCADENZA ULTIMA	_ _ / _ _ / _ _ _ _	NUM. GARANZIA	

	APPENDICI DI PROROGA	Numero:	Data: _ _ / _ _ / _ _ _ _
	APPENDICI DI SUBENTRO	Numero:	Data: _ _ / _ _ / _ _ _ _
	APPENDICI MODIFICA DATI	Numero:	Data: _ _ / _ _ / _ _ _ _

DATI DI RIEPILOGO

SITUAZIONE A SEGUITO DELL'ACCOGLIAMENTO DELLA VARIANTE

Importo concesso	€

MODELLO ATTUATIVO DEL GAL PONTE LAMA S.C.AR.L.
ALLEGATO 9 – SCHEMA DOMANDA DI VARIANTE
PO FEAMP 2014/2020

Presenza atto di concessione

IMPORTO RICHIESTO IN DOMANDA DI SOSTEGNO	_ _ / _ _ / _ _ _ _	IMPORTO RICHIESTO IN DOMANDA DI PAGAMENTO	€
TOTALE IMPORTO LIQUIDATO	€	IMPORTO OGGETTO DELLA FIDEJUSSIONE	€
TOTALE IMPORTO RIDUZIONI	€	TOTALE IMPORTO SANZIONI	€

Data termine lavori

RIEPILOGO SPESE ELEGGIBILI

MACRO-TIPOLOGIA DI SPESA	DETTAGLIO SPESE ELEGGIBILI	SPESA IMPONIBILE IVA ESCLUSA (€)	IMPORTO IVA (€)	SPESA CON IVA (€)	CONTRIBUTO RICHIESTO (€)
RIPORTARE CATEGORIE DI SPESE AMMISSIBILI INDICATE NEL PARAGRAFO 2 DELLE DISPOSIZIONI ATTUATIVE DELL'INTERVENTO PARTE B - SPECIFICHE					
SPESE GENERALI	Spese per la tenuta del C/C				
	Spese per garanzia fideiussoria				
	Spese per consulenza tecnica di progettazione				
	TOTALE				

DATI DELLA PRECEDENTE DOMANDA DI VARIANTE

Variante n. Causale Variante

Importo concesso **€**

Presenza atto di concessione

Data termine lavori _ _ / _ _ / _ _ _ _

MODELLO ATTUATIVO DEL GAL PONTE LAMA S.C.AR.L.
ALLEGATO 9 – SCHEMA DOMANDA DI VARIANTE
PO FEAMP 2014/2020

RIEPILOGO SPESE ELEGGIBILI

IMPORTO RICHIESTO IN DOMANDA DI SOSTEGNO	€	IMPORTO RICHIESTO IN DOMANDA DI PAGAMENTO	€
TOTALE IMPORTO LIQUIDATO	€	IMPORTO OGGETTO DELLA FIDEJUSSIONE	€
TOTALE IMPORTO RIDUZIONI	€	TOTALE IMPORTO SANZIONI	€

MACRO-TIPOLOGIA DI SPESA	DETTAGLIO SPESE ELEGGIBILI	SPESA IMPONIBILE IVA ESCLUSA (€)	IMPORTO IVA (€)	SPESA CON IVA (€)	CONTRIBUTO RICHIESTO (€)
RIPORTARE CATEGORIE DI SPESE AMMISSIBILI INDICATE NEL PARAGRAFO 2 DELLE DISPOSIZIONI ATTUATIVE DELL'INTERVENTO PARTE B - SPECIFICHE					
SPESE GENERALI	Spese per la tenuta del C/C				
	Spese per garanzia fideiussoria				
	Spese per consulenza tecnica di progettazione				
	TOTALE				

DOMANDA DI SOSTEGNO - SITUAZIONE INIZIALE

Domanda di sostegno n. Data presentazione

Importo concesso **€**

Presenza atto di concessione

Data termine lavori _ _ / _ _ / _ _ _ _

RIEPILOGO SPESE ELEGGIBILI

IMPORTO RICHIESTO IN DOMANDA DI SOSTEGNO	€	IMPORTO RICHIESTO IN DOMANDA DI PAGAMENTO	€
TOTALE IMPORTO LIQUIDATO	€	IMPORTO OGGETTO DELLA FIDEJUSSIONE	€
TOTALE IMPORTO RIDUZIONI	€	TOTALE IMPORTO SANZIONI	€

MACRO-TIPOLOGIA DI SPESA	DETTAGLIO SPESE ELEGGIBILI	SPESA IMPONIBILE IVA ESCLUSA (€)	IMPORTO IVA (€)	SPESA CON IVA (€)	CONTRIBUTO RICHIESTO (€)
RIPORTARE CATEGORIE DI SPESE AMMISSIBILI INDICATE NEL PARAGRAFO 2 DELLE DISPOSIZIONI ATTUATIVE DELL'INTERVENTO PARTE B - SPECIFICHE					
SPESE GENERALI	Spese per la tenuta del C/C				
	Parcelle notarili per la costituzione dell'ATI/ATS				
	Spese per consulenza tecnica di progettazione				
	TOTALE				

IMPEGNI, CRITERI E OBBLIGHI – VARIANTE PER CAMBIO BENEFICIARIO

IMPEGNI
DESCRIZIONE DELL'IMPEGNO
Il Beneficiario _____ si impegna a: ▪ assicurare il proprio supporto per le verifiche ed i sopralluoghi che il GAL e l'Amministrazione riterranno di effettuare nonché di assicurare l'accesso ad ogni altro documento che questi riterranno utile acquisire ai fini dell'accertamento; ▪ assicurare l'accesso ai luoghi dove insistono gli impianti, i macchinari e le attrezzature interessate dall'intervento sui quali il GAL e l'Amministrazione provvederanno ad effettuare gli opportuni accertamenti; ▪ utilizzare il sostegno in conformità agli scopi previsti dal progetto finanziato; ▪ fornire tutti i dati e le informazioni necessarie al GAL e all'Amministrazione per monitorare il progetto ed il suo avanzamento dal punto di vista fisico, finanziario e procedurale; ▪ realizzare le opere e/o acquistare le dotazioni nei tempi che consentano il raggiungimento della finalità del presente Intervento, in conformità alle prescrizioni contenute nell'Atto di Concessione, fatta salva l'eventuale proroga concessa ovvero le cause di forza maggiore; ▪ acquisire preliminarmente all'avvio degli interventi ammessi ai benefici e, comunque, entro tre mesi dalla data dell'atto di concessione degli aiuti, i titoli abilitativi previsti per la realizzazione degli stessi, ove necessari; ▪ presentare, in sede di Domanda di pagamento per Stati di Avanzamento dei Lavori o del Saldo del contributo, la documentazione di cui alle Disposizioni di Attuazione di Intervento Parte A – GENERALE.

CRITERI DI AMMISSIBILITÀ	
COD. CRITERIO	DESCRIZIONE CRITERIO
1	Il richiedente è _____ *(riportare una delle categorie di soggetti ammissibili a finanziamento indicate nel paragrafo 1.3 delle Disposizioni Attuative dell'Intervento Parte B – Specifiche)*
2	Il richiedente applica il CCNL di riferimento e rispetta la Legge Regionale 26 ottobre 2006, n. 28 "Disciplina in materia di contrasto al lavoro non regolare" e del Regolamento Regionale 27 novembre 2009, n. 31
3	Le operazioni devono essere localizzate nel territorio di competenza del GAL Ponte Lama Scarl ovvero nel Comune di _____.
4	Il richiedente ha sede legale/operativa nel territorio di competenza del GAL (Bisceglie, Molfetta e Trani) alla data di pubblicazione dell'Avviso Pubblico, coincidente con il Comune di _____.
5	L'imbarcazione da pesca _____ è iscritta nel Registro comunitario nonché in uno degli Uffici Marittimi del territorio di competenza del GAL (Trani, Bisceglie, Molfetta) alla data di pubblicazione del bando ovvero nell'Ufficio Marittimo di _____. *(da riportare esclusivamente qualora l'operazione riguarda investimenti a bordo)*
6	Il richiedente non rientra nei casi di inammissibilità previsti dai paragrafi 1 e 3 dell'art. 10 del Reg. (UE) n. 508/2014 (ai sensi del paragrafo 5 del medesimo articolo)
7	Il richiedente non rientra nei casi di esclusione previsti dal Reg. (UE) n. 1046/2018 art. 136 e segg.
8	L'armatore dell'imbarcazione è iscritto nel Registro delle imprese di pesca *(da riportare esclusivamente qualora l'operazione riguarda investimenti a bordo)*
9	Il richiedente, qualora diverso dal proprietario, è in possesso dell'autorizzazione rilasciata dal proprietario dell'imbarcazione da pesca alla presentazione della domanda di sostegno *(da riportare esclusivamente qualora l'operazione riguarda investimenti a bordo)*

10	L'imbarcazione/i da pesca oggetto del sostegno ha/hanno svolto un'attività di pesca per almeno 60 giorni in mare nel corso dei due anni civili precedenti la data di presentazione della domanda di sostegno *(da riportare esclusivamente qualora l'operazione riguarda investimenti a bordo)*

CRITERI DI SELEZIONE			
COD. CRITERIO	DESCRIZIONE CRITERIO	PUNTEGGIO AUTO DICHIARATO	PUNTEGGIO ATTRIBUITO
T1	Richiedente che conduce un'impresa o una società i cui titolari sono almeno per il 50% di sesso femminile		
T2	Richiedente che conduce un'impresa o una società i cui titolari hanno almeno per il 50% età inferiore ai 40 anni		
T3	Iniziativa presentata da Imprenditori ittici, come definiti dall'art. 4 del D. Lgs. n. 4/2012, che praticano, in forma singola o associata, l'attività di pesca professionale		
O1	Chiarezza, completezza e qualità del Progetto		
O2	L'operazione prevede interventi che migliorano la sicurezza, l'igiene, la salute e le condizioni di lavoro		
O3	L'operazione prevede interventi che migliorano la qualità dei prodotti in termini di lavorazione, conservazione, confezionamento, trasformazione e commercializzazione		
	TOTALE		

ALTRI OBBLIGHI e/o VINCOLI
DESCRIZIONE OBBLIGHI E/O VINCOLI
Il Beneficiario _____ si impegna a: ▪ rispettare la normativa comunitaria, nazionale e regionale; ▪ rispettare le norme in materia di sicurezza sui luoghi di lavoro (D.Lgs n. 81/2008); ▪ rispettare il CCNL di riferimento, nonché la Legge Regionale 26 ottobre 2006, n. 28 "Disciplina in materia di contrasto al lavoro non regolare" e il Regolamento Regionale attuativo 27 novembre 2009, n. 31; ▪ rispettare il vincolo di destinazione, fatti salvi i casi di forza maggiore, per gli investimenti materiali; ▪ a non trasferire il peschereccio al di fuori dell'Unione nei 5 anni successivi alla data del pagamento effettivo di tale aiuto, ai sensi dell'art. 25, paragrafo 1 del Reg. (UE) n. 508/2014, qualora l'operazione riguarda investimenti a bordo; ▪ rispettare gli impegni ex post previsti dall'art. 71 del Reg. (UE) n. 1303/2013.

DICHIARAZIONI E IMPEGNI

Il sottoscritto _____

(Nel caso di cambio beneficiario la dichiarazione è resa dal subentrante)

DICHIARA ai sensi dell'art. 47 del D.P.R. n° 445/00,

- di essere a conoscenza di quanto previsto dall'art. 71 del Reg. (UE) 1303/2013 relativamente alla stabilità delle operazioni e ai vincoli connessi al mantenimento degli impegni;
- di essere a conoscenza di quanto previsto in merito ai limiti fissati per l'accoglimento della domanda di variante (rispetto delle percentuali minime e massime di variazione delle spese previste, mantenimento della natura dell'investimento);

- di essere a conoscenza dei criteri di selezione e di ammissibilità, degli impegni e degli altri obblighi definiti ai sensi della normativa comunitaria, e riportati nell'Avviso Pubblico e nel Programma Operativo – FEAMP 2014/2020, relativi alla tipologia di intervento oggetto della domanda sottoposta alla presente variante, ed elencati a titolo esemplificativo, ma non esaustivo, nella stessa.

SOTTOSCRIZIONE DELLA DOMANDA

LUOGO E DATA DI SOTTOSCRIZIONE

	lì	

Il richiedente, con l'apposizione della firma sottostante, dichiara sotto la propria responsabilità, che quanto esposto nella presente domanda, inclusi le dichiarazioni e gli impegni riportati, che si intendono qui integralmente assunti, risponde al vero ai sensi e per gli effetti del D.P.R. 445/2000.

ESTREMI DOCUMENTO DI RICONOSCIMENTO (di cui si richiede fotocopia da allegare alla domanda)

Tipo di documento:	
Numero documento:	
Rilasciato da:	
il:	Data di scadenza:

IN FEDE

Firma del beneficiario o del rappresentante legale

Firma del cedente (per approvazione - solo ne caso di cessione di attività)

IN FEDE

MODELLO ATTUATIVO DEL GAL PONTE LAMA S.C.AR.L.
ALLEGATO 9 – SCHEMA DOMANDA DI VARIANTE
PO FEAMP 2014/2020

CHECK-LIST DI CONTROLLO DOCUMENTALE (in caso di presentazione tramite intermediario)

DATI IDENTIFICATIVI DEL BENEFICIARIO

Codice Fiscale:	Partita IVA:
COD. Iscrizione Camera di Commercio (n. REA):	COD. Iscrizione INPS:

Cognome o Ragione Sociale:		Nome:
Data di nascita:	Sesso:	Comune di nascita: (__)
Intestazione della Partita IVA:		

ATTESTAZIONI A CURA DELL'INTERMEDIARIO:

1. il richiedente si è presentato presso questo ufficio ed è stato identificato;
2. il richiedente ha firmato la domanda;
3. la domanda contiene gli allegati di seguito elencati:

N. PROGR.	DESCRIZIONE DOCUMENTO
1	
2	
3	
4	
5	
6	
7	
8	
9	
10	

Firma dell'intermediario che ha curato la compilazione e la stampa della domanda

MODELLO ATTUATIVO DEL GAL PONTE LAMA S.C.AR.L.
ALLEGATO 9 – SCHEMA DOMANDA DI VARIANTE
PO FEAMP 2014/2020

RICEVUTA DI ACCETTAZIONE

Ufficio/Sportello:	
Oggetto:	
	Es: Domanda di variante SSL 2014/2020 GAL _____, Azione ___ - Intervento ___
Annualità:	
Beneficiario:	
CUP:	
Data di rilascio:	__/__/_____
N. Protocollo:	

TIMBRO DELL'UFFICIO E FIRMA DEL RESPONSABILE:

UNIONE EUROPEA

REPUBBLICA ITALIANA

REGIONE PUGLIA

GAL PONTE LAMA

FEAMP
PO 2014-2020
Fondo europeo per gli affari marittimi e la pesca

MODELLO ATTUATIVO DEL GAL PONTE LAMA s.c.ar.l.

ALLEGATO C.10
SCHEMA DOMANDA DI PROROGA

MODELLO ATTUATIVO DEL GAL PONTE LAMA S.C.AR.L.
ALLEGATO 10 – SCHEMA DOMANDA DI PROROGA
PO FEAMP 2014/2020

DOMANDA DI PROROGA – PO FEAMP 2014/2020
SSL 2014/2020 GAL Ponte Lama s.c.ar.l.
REGG. (UE) n. 1303/2013 e n. 508/2014

AZIONE: 1
INTERVENTO: 1.4

Alla Cortese attenzione di
GAL Ponte Lama s.c.ar.l.
Corso Garibaldi n. 23
76011 - Bisceglie (BT)

DATI IDENTIFICATIVI DEL BENEFICIARIO

Codice Fiscale:	Partita IVA:
COD. Iscrizione Camera di Commercio (n. REA):	COD. Iscrizione INPS:
Cognome o Ragione Sociale:	Nome:
Data di nascita: / Sesso:	Comune di nascita: (__)
Intestazione della Partita IVA:	

RESIDENZA O SEDE LEGALE

Indirizzo e n.civ.:	Tel./Cell.:	
Comune:	Prov.:	CAP:
Indirizzo di posta elettronica certificata (PEC):		

RAPPRESENTANTE LEGALE

Codice Fiscale:		
Cognome:	Nome:	
Data di nascita: / Sesso:	Comune di nascita: (__)	

RESIDENZA DEL RAPPRESENTANTE LEGALE

Indirizzo e n.civ.:	Tel./Cell.:	
Comune:	Prov.:	CAP:

MODELLO ATTUATIVO DEL GAL PONTE LAMA S.C.AR.L.
ALLEGATO 10 – SCHEMA DOMANDA DI PROROGA
PO FEAMP 2014/2020

RICHIESTA DI PROROGA

Lo scrivente, tenuto conto della scadenza temporale fissata dall'Avviso Pubblico di cui sopra, per il completamento delle operazioni approvate con provvedimento n. _____ del __/__/____, considerati i tempi tecnici ad oggi ragionevolmente ipotizzabili per giungere alla completa realizzazione dei lavori,

INOLTRA

la presente istanza di proroga, della durata di n. _____ (indicare giorni o mesi).

Allega alla presente istanza una dettagliata relazione tecnica nella quale sono evidenziate le cause che hanno determinato un ritardo nell'attuazione dell'iniziativa rispetto ai tempi indicati in sede di presentazione della domanda di sostegno.

SOTTOSCRIZIONE DELL'ISTANZA

LUOGO E DATA DI SOTTOSCRIZIONE

	lì	

Il richiedente, con l'apposizione della firma sottostante, dichiara sotto la propria responsabilità, che quanto esposto nella presente domanda, inclusi le dichiarazioni e gli impegni riportati, che si intendono qui integralmente assunti, risponde al vero ai sensi e per gli effetti del D.P.R. 445/2000.

ESTREMI DOCUMENTO DI RICONOSCIMENTO (di cui si richiede fotocopia da allegare alla domanda)

Tipo di documento:			
Numero documento:			
Rilasciato da:			
il:		Data di scadenza:	

IN FEDE _____

Firma del beneficiario o del rappresentante legale

UNIONE EUROPEA

REPUBBLICA ITALIANA

REGIONE PUGLIA

GAL PONTE LAMA

FEAMP
PO 2014-2020
Fondo europeo per gli affari marittimi e la pesca

MODELLO ATTUATIVO DEL GAL PONTE LAMA s.c.ar.l.

ALLEGATO C.11
SCHEMA DOMANDA DI RINUNCIA

MODELLO ATTUATIVO DEL GAL PONTE LAMA S.C.AR.L.
ALLEGATO 11 – SCHEMA DOMANDA DI RINUNCIA
PO FEAMP 2014/2020

PROTOCOLLO:	**DOMANDA DI RINUNCIA – PO FEAMP 2014/2020** **SSL 2014/2020 GAL Ponte Lama s.c.ar.l.** REGG. (UE) n. 1303/2013 e n. 508/2014 AZIONE: 1 INTERVENTO: 1.4
Organismo Intermedio Regione PUGLIA **GAL Ponte Lama s.c.ar.l.**	

TIPOLOGIA DELLA DOMANDA DI SOSTEGNO INIZIALE

☐ Individuale Trasmessa il __/__/____ Prot. ____

OGGETTO E CAUSALE DELLA RINUNCIA

TIPOLOGIA DI DOMANDA:

Sostegno, Anticipo, SAL, Saldo, ecc.

Stato di lavorazione:

Causale:

Note:

DATI IDENTIFICATIVI DEL BENEFICIARIO

Codice Fiscale:	Partita IVA:
COD. Iscrizione Camera di Commercio (n. REA):	COD. Iscrizione INPS:
Cognome o Ragione Sociale:	Nome:
Data di nascita: / Sesso:	Comune di nascita: (__)
Intestazione della Partita IVA:	

RESIDENZA O SEDE LEGALE

Indirizzo e n.civ.:	Tel./Cell.:

MODELLO ATTUATIVO DEL GAL PONTE LAMA S.C.AR.L.
ALLEGATO 11 – SCHEMA DOMANDA DI RINUNCIA
PO FEAMP 2014/2020

Comune:	Prov.:	CAP:
Indirizzo di posta elettronica certificata (PEC):		

RAPPRESENTANTE LEGALE

Codice Fiscale:		
Cognome:	Nome:	
Data di nascita:	Sesso:	Comune di nascita: (__)

RESIDENZA DEL RAPPRESENTANTE LEGALE

Indirizzo e n.civ.:	Tel./Cell.:	
Comune:	Prov.:	CAP:

VARIANTE PER CAMBIO BENEFICIARIO

DOMANDA DI SOSTEGNO

NUMERO ATTO CONCESSIONE	
DATA FINE LAVORI	_ _ / _ _ / _ _ _ _
IMPORTO RICHIESTO (€)	
IMPORTO CONCESSO (€)	

STATO	
DATA ATTO	_ _ / _ _ / _ _ _ _
PROROGA AL	_ _ / _ _ / _ _ _ _

DOMANDA DI PAGAMENTO COLLEGATA (1 di n)

TIPOLOGIA	
TOT. IMPORTO AMMESSO (€)	
TOT. IMPORTO RIDUZIONI (€)	
CONTROLLO IN LOCO ESEGUITO	

STATO LAVORAZ. DOMANDA	
TOT. IMPORTO LIQUIDATO (€)	
TOT. IMPORTO SANZIONI (€)	
ESITO	

DATI DELLA GARANZIA

TIPOLOGIA	
IMPORTO ASSICURATO (€)	
DATA SCADENZA ULTIMA	_ _ / _ _ / _ _ _ _

STATO	
ENTE GARANTE	
NUM. GARANZIA	

MODELLO ATTUATIVO DEL GAL PONTE LAMA S.C.AR.L.
ALLEGATO 11 – SCHEMA DOMANDA DI RINUNCIA
PO FEAMP 2014/2020

☐	APPENDICI DI PROROGA	Numero:	Data: _ _ / _ _ / _ _ _ _
☐	APPENDICI DI SUBENTRO	Numero:	Data: _ _ / _ _ / _ _ _ _
☐	APPENDICI MODIFICA DATI	Numero:	Data: _ _ / _ _ / _ _ _ _

DATI DI RIEPILOGO

Importo concesso **€**

Presenza atto di concessione

Data termine lavori _ _ / _ _ / _ _ _ _

IMPORTO RICHIESTO IN DOMANDA DI SOSTEGNO	€	IMPORTO RICHIESTO IN DOMANDA DI PAGAMENTO	€
TOTALE IMPORTO LIQUIDATO	€	IMPORTO OGGETTO DELLA FIDEJUSSIONE	€
TOTALE IMPORTO RIDUZIONI	€	TOTALE IMPORTO SANZIONI	€

DICHIARAZIONI

Il sottoscritto:

esercita il proprio diritto di rinuncia e

DICHIARA ai sensi dell'art. 47 del D.P.R. n° 445/00,

- di essere a conoscenza che, al momento dell'accoglimento della presente richiesta di rinuncia e in presenza di importi già liquidati, verrà iscritta una posizione debitoria a proprio carico pari all'importo già liquidato, fatta salva l'aggiunta di eventuali interessi dovuti;
- di essere a conoscenza della possibilità dell'Ente liquidatore, in presenza di importi liquidati e in presenza di polizza fideiussoria di 5 anni a garanzia dell'importo richiesto in anticipo, di rivalersi nei confronti dell'Ente Garante e per l'escussione degli importi spettanti;

e pertanto, **si impegna**

- a restituire le somme già percepite;
- a non avanzare in futuro alcuna richiesta relativa all'operazione, o parte di essa, di cui alla domanda di sostegno n. _____ oggetto della presente rinuncia.

MODELLO ATTUATIVO DEL GAL PONTE LAMA S.C.AR.L.
ALLEGATO 11 – SCHEMA DOMANDA DI RINUNCIA
PO FEAMP 2014/2020

SOTTOSCRIZIONE DELLA DOMANDA

LUOGO E DATA DI SOTTOSCRIZIONE

		lì	

Il richiedente, con l'apposizione della firma sottostante, dichiara sotto la propria responsabilità, che quanto esposto nella presente domanda, inclusi le dichiarazioni e gli impegni riportati, che si intendono qui integralmente assunti, risponde al vero ai sensi e per gli effetti del D.P.R. 445/2000.

ESTREMI DOCUMENTO DI RICONOSCIMENTO (di cui si richiede fotocopia da allegare alla domanda)

Tipo di documento:			
Numero documento:			
Rilasciato da:			
il:		Data di scadenza:	

IN FEDE

Firma del beneficiario o del rappresentante legale

Firma del cedente (per approvazione - solo ne caso di cessione di attività)

IN FEDE

MODELLO ATTUATIVO DEL GAL PONTE LAMA S.C.AR.L.
ALLEGATO 11 – SCHEMA DOMANDA DI RINUNCIA
PO FEAMP 2014/2020

CHECK-LIST DI CONTROLLO DOCUMENTALE (in caso di presentazione tramite intermediario)

DATI IDENTIFICATIVI DEL BENEFICIARIO

Codice Fiscale:	Partita IVA:
COD. Iscrizione Camera di Commercio (n. REA):	COD. Iscrizione INPS:

Cognome o Ragione Sociale:		Nome:
Data di nascita:	Sesso:	Comune di nascita: (__)
Intestazione della Partita IVA:		

ATTESTAZIONI A CURA DELL'INTERMEDIARIO:

1. il richiedente si è presentato presso questo ufficio ed è stato identificato;
2. il richiedente ha firmato la domanda;
3. la domanda contiene gli allegati di seguito elencati:

N. PROGR.	DESCRIZIONE DOCUMENTO
1	
2	
3	
4	
5	
6	
7	
8	
9	
10	

Firma dell'intermediario che ha curato la compilazione e la stampa della domanda

MODELLO ATTUATIVO DEL GAL PONTE LAMA S.C.AR.L.
ALLEGATO 11 – SCHEMA DOMANDA DI RINUNCIA
PO FEAMP 2014/2020

RICEVUTA DI ACCETTAZIONE

Ufficio/Sportello:	
Oggetto:	
	Es: Domanda di rinuncia SSL 2014/2020 GAL _____, Azione ___ - Intervento ___
Annualità:	
Beneficiario:	
CUP:	
Data di rilascio:	__/__/_____
N. Protocollo:	

TIMBRO DELL'UFFICIO E FIRMA DEL RESPONSABILE:

GAL PONTE LAMA

Determinazione del Responsabile Unico del Procedimento n. 22 del 01 dicembre 2020

Piano di Sviluppo Rurale 2014-2020. Misura 19 - Sottomisura 19.2 "Sostegno all'esecuzione nell'ambito degli interventi della Strategia". SSL 2014/2020 GAL Ponte Lama s.c.ar.l. - Azione 2 - Intervento 2.1 "Sostegno alla creazione di nuove attività e servizi" - Sotto-Intervento 2.1.1 "Aiuti all'avviamento di attività extra-agricole nelle zone rurali" e Sotto-Intervento 2.1.2 "Investimenti nella creazione e nello sviluppo di attività extra-agricole". Bando "Start&Go". Approvazione dello scorrimento della graduatoria di cui alla Determinazione del RUP n. 21 del 15/07/2020 ed ammissione all'istruttoria tecnico amministrativa delle relative domande di sostegno.

Il Responsabile Unico del Procedimento

VISTO il Regolamento (UE) n. 1303/2013 del Parlamento Europeo e del Consiglio del 17/12/2013 recante disposizioni comuni sul Fondo europeo di sviluppo regionale, sul Fondo sociale europeo, sul Fondo di coesione, sul Fondo europeo agricolo dello sviluppo rurale e sul Fondo europeo degli affari marittimi e la pesca e disposizioni generali sul Fondo europeo di sviluppo regionale, sul Fondo sociale europeo, sul Fondo di coesione, sul Fondo europeo agricolo dello sviluppo rurale e sul Fondo europeo degli affari marittimi e la pesca, e che abroga il Regolamento (CE) n. 1083/2006 del Consiglio;

VISTO il Regolamento (UE) n. 1305/2013 del Parlamento Europeo e del Consiglio del 17/12/2013 sul sostegno allo sviluppo rurale da parte del Fondo europeo agricolo dello sviluppo rurale (FEASR) e che abroga il Regolamento (CE) n. 1698/2005 del Consiglio;

VISTO il Regolamento (UE) n. 651/2014 della Commissione, del 17 giugno 2014, che dichiara alcune categorie di aiuti compatibili con il mercato interno in applicazione degli articoli 107 e 108 del Trattato;

VISTO il Regolamento (UE) n. 702/2014 della Commissione del 25 giugno 2014 che dichiara compatibili con il mercato interno, in applicazione degli articoli 107 e 108 del trattato sul funzionamento dell'Unione europea, alcune categorie di aiuti nei settori agricolo e forestale e nelle zone rurali e che abroga il regolamento della Commissione (CE) n. 1857/2006;

VISTO il Regolamento Delegato (UE) n. 807/2014 della Commissione del 11/03/2014 che integra talune disposizioni del Reg. (UE) n. 1305/2013 del Parlamento europeo e del Consiglio sul sostegno allo sviluppo rurale da parte del FEASR;

VISTO il Regolamento di Esecuzione (UE) N. 808/2014 della Commissione del 17 luglio 2014 recante modalità di applicazione del regolamento (UE) n. 1305/2013 del Parlamento europeo e del Consiglio sul sostegno allo sviluppo rurale da parte del FEASR;

VISTO il Regolamento di esecuzione (UE) 809/2014 del 17 luglio 2014 recante modalità di applicazione del regolamento (UE) n. 1306/2013 del Parlamento europeo e del Consiglio per quanto riguarda il sistema integrato di gestione e di controllo, le misure di sviluppo rurale e la condizionalità;

VISTA la Decisione della Commissione Europea C(2014) 8021 del 29/10/2014 di approvazione dell'Accordo di Partenariato 2014-2020 con l'Italia e definizione delle modalità di applicazione dei Fondi Strutturali di Investimento e dei Programmi di Sviluppo Rurale (PSR);

VISTA la Decisione della Commissione Europea C(2015) 8412 del 24/11/2015 che approva il Programma di Sviluppo Rurale della Regione Puglia per il periodo di programmazione 2014-2020 ai fini della concessione di un sostegno da parte del FEASR;

VISTA la Deliberazione della Giunta Regionale della Puglia n. 2424 del 30/12/2015 recante "Programma

di Sviluppo Rurale della Puglia 2014-2020 – Approvazione definitiva e presa d'atto della Decisione della Commissione Europea del 24/11/2015, n. C(2015) 8412";

VISTE le Decisioni di esecuzione C(2017) 499 del 25 gennaio 2017, C(2017) 3154 del 5 maggio 2017 e C(2017) 5454 del 27/7/2017 e C(2017) 7387 del 31/10/2017 nonché la C(2018) 5917 del 06/09/2018 che approvano le modifiche al Programma di Sviluppo Rurale (PSR) della Regione Puglia per il periodo di programmazione 2014-2020;

VISTE le "Linee guida sull'ammissibilità delle spese relative allo sviluppo rurale 2014-2020" adottate in Conferenza Stato-Regioni nella seduta del 09/05/2019;

VISTO il Piano di Azione Locale del Gruppo di Azione Locale Ponte Lama S.C.AR.L. (di seguito, per brevità, GAL Ponte Lama), approvato dalla Regione Puglia con Determinazione dell'Autorità di Gestione n. 178 del 13/09/2017;

VISTA la Convenzione tra Regione Puglia e GAL Ponte Lama sottoscritta in data 09/11/2017 registrata in data 11/01/2018 presso l'Ufficio Territoriale di BARI dell'Agenzia delle Entrate al n. 287;

VISTO il Regolamento interno del GAL Ponte Lama approvato dal Consiglio di Amministrazione (di seguito, per brevità, CdA) nella seduta del 21/11/2017;

VISTA la delibera del CdA del 19/11/2018 con il quale è stato approvato l'Avviso Pubblico relativo all'Azione 2 - Intervento 2.1 "Sostegno alla creazione di nuove attività e servizi" - Sotto-Intervento 2.1.1 "Aiuti all'avviamento di attività extra-agricole nelle zone rurali" e Sotto-Intervento 2.1.2 "Investimenti nella creazione e nello sviluppo di attività extra-agricole" pubblicato sul BURP n. 44 del 24/04/2019;

VISTA la Determinazione del Direttore Tecnico n. 3 del 30/05/2019 pubblicata sul BURP n. 61 del 06/06/2019, con la quale sono state approvate integrazioni e precisazioni al Paragrafo 17 "Istruttoria tecnico amministrativa e concessione del sostegno" alla pag. 30 capoverso 5 dell'Avviso Pubblico;

VISTA la Determinazione del Direttore Tecnico n. 4 del 03/09/2019 pubblicata sul BURP n. 104 del 12/09/2019, con la quale sono stati prorogati i termini di presentazione delle Domande di Sostegno (di seguito, per brevità, DdS);

CONSIDERATO che, ai sensi del paragrafo 13 "Modalità e termini per la presentazione delle domande di sostegno e della documentazione" dell'Avviso, n. 64 (sessantaquattro) DdS, unitamente alla documentazione a corredo della domanda di sostegno, sono state presentate al GAL Ponte Lama entro il 11/11/2019;

CONSIDERATO che sono state ritenute ricevibili n. 63 domande di sostegno e non ricevibili n. 1 domande di sostegno giusta Determina del RUP n. 1 del 05/12/2019 pubblicata sul BURP n. 144 del 12/12/2019;

VISTA la delibera del CdA del 13/11/2019 con il quale è stata nominata la Commissione Tecnica di Valutazione incaricata alla verifica di ammissibilità delle DdS pervenute e ritenute ricevibili;

PRESO ATTO degli esiti dell'attività di istruttoria tecnico-amministrativa effettuata dalla Commissione Tecnica di Valutazione, con i quali sono stati comunicati i punteggi attribuiti a ciascun progetto, l'investimento ammissibile a finanziamento a valere sul Sotto-Intervento 2.1.2, il premio ammissibile a valere sul Sotto-Intervento 2.1.1 e il contributo concedibile;

VISTI gli esiti del controllo tecnico amministrativo effettuati dalla Commissione Tecnica di Valutazione la cui attività si è conclusa positivamente per n. 61 domande di sostegno;

VISTA la Determinazione del RUP n. 10 del 14/02/2020 pubblicata sul BURP n. 22 del 20/02/2020, con la quale sono state attribuite ulteriori risorse finanziarie all'Avviso Pubblico per la presentazione delle domande di sostegno a valere sull'Azione 2 - Intervento 2.1 "Sostegno alla creazione di nuove attività e servizi" pari ad € 925.000,00, così ripartite tra i due Sotto-Interventi: Sotto-Intervento 2.1.1 - € 225.000,00; Sotto-Intervento 2.1.2 - € 700.000,00, e che, pertanto, la dotazione finanziaria a valere sul presente Avviso diventa complessivamente pari ad € 1.850.000,00;

VISTA la Delibera del Consiglio di Amministrazione del GAL Ponte Lama del 04/03/2020 con cui si riduce l'entità del premio all'avviamento per un importo pari ad € 10.000,00, tenuto conto della numerosità delle candidature che sono state risultate ammissibili;

VISTA la Determinazione del RUP n. 11 del 05/03/2020 pubblicata sul BURP n. 33 del 12/03/2020 di approvazione della graduatoria provvisoria delle domande di sostegno ammissibili a finanziamento e l'elenco delle domande di sostegno non ammissibili a finanziamento;

CONSIDERATO che la Determinazione del RUP n. 11 del 05/03/2020 stabiliva che entro 60 (sessanta) giorni dalla data di pubblicazione nel BURP dello stesso provvedimento, le ditte collocate dalla posizione n. 1 alla posizione n. 45, ammissibili e finanziabili, avrebbero dovuto trasmettere la documentazione prevista al paragrafo 17 dell'Avviso pubblico pena l'esclusione dai benefici;

CONSIDERATO che con riferimento all'ammissione all'istruttoria tecnico amministrativa, si riteneva opportuno procedere con una maggiorazione di circa il 15% rispetto alla disponibilità finanziaria (€ 1.850.000,00) e che pertanto venivano ammesse all'istruttoria tecnico amministrativa anche le ditte collocate nella graduatoria dalla posizione 46 alla posizione 54, e che per le stesse l'ammissione a finanziamento era condizionata dall'esito favorevole della verifica del possesso dei titoli abilitativi e dall'effettiva disponibilità di risorse finanziarie a conclusione dell'esito dell'istruttoria tecnico amministrativa delle domande collocate fino alla posizione 45;

VISTA la Determinazione del RUP n. 12 del 14/04/2020 pubblicata sul BURP n. 53 del 16/04/2020, con la quale sono stati prorogati i termini di presentazione della documentazione prevista al paragrafo 17 "Istruttoria Tecnico Amministrativa e concessione del sostegno" dell'Avviso Pubblico;

VISTA la Determinazione del RUP n. 20 del 15/06/2020 pubblicata sul BURP n. 89 del 18/06/2020, con la quale sono stati ulteriormente prorogati i termini di presentazione della documentazione prevista al paragrafo 17 "Istruttoria Tecnico Amministrativa e concessione del sostegno" dell'Avviso Pubblico;

PRESO ATTO degli esiti dell'attività di valutazione effettuata dalla CTV sulla documentazione prodotta dai beneficiari a seguito della comunicazione di ammissibilità delle domande si sostegno;

PRESO ATTO che risultano non ammissibili n. 2 domande di sostegno, collocate all'interno della graduatoria provvisoria tra le domande di aiuto ammissibili e finanziabili, per il mancato invio della documentazione prevista dall'art. 17 dell'Avviso Pubblico;

PRESO ATTO che n. 2 domande di sostegno, collocate all'interno della graduatoria provvisoria tra le domande di aiuto ammissibili e finanziabili, sono state oggetto di espressa rinuncia;

PRESO ATTO che risultano esclusi n. 3 domande di sostegno, collocate all'interno della graduatoria provvisoria tra le domande di aiuto ammissibili collocate dalla posizione 1 alla posizione 46, per il mancato invio della documentazione prevista dall'art. 17 dell'Avviso Pubblico;

PRESO ATTO che risultano esclusi n. 3 domande di sostegno, collocate all'interno della graduatoria provvisoria tra le domande di aiuto ammissibili collocate dalla posizione 46 alla posizione 54, per il mancato invio della documentazione prevista dall'art. 17 dell'Avviso Pubblico;

PRESO ATTO che le seguenti ditte BOMBINI MAURO, PORCELLI FABIO GIUSEPPE, DE NICHILO DIAMANTE BARBARA ANNUNZIATA, MASTROGIACOMO GIULIA, LOVINO SERGIO e PALUMBO SAVINO hanno trasmesso la documentazione prevista al paragrafo 17 dell'Avviso pubblico nei termini previsti e il cui esito dell'attività di valutazione è positivo;

CONSIDERATO che nell'ambito dell'Azione 2 – Intervento 2.1 della SSL del GAL Ponte Lama, le risorse disponibili ammontano ad € 1.850.000,00, così ripartite tra i due Sotto-Interventi: Sotto-Intervento 2.1.1 - € 450.000,00; Sotto-Intervento 2.1.2 - € 1.400.000,00;

CONSIDERATE le risorse finanziarie resesi disponibili a seguito delle rinunce, delle esclusioni e delle economie realizzate in fase di istruttoria tecnico-amministrativa sono pari ad € 230.568,99, così ripartite tra i due Sotto-Interventi: Sotto-Intervento 2.1.1 - € 110.000,00; Sotto-Intervento 2.1.2 - € 120.568,99;

CONSIDERATO che si è ritenuto di procedere allo scorrimento della graduatoria, fino a concorrenza del totale delle risorse disponibili, pari ad € 1.850.000,00 come su descritto, prevedendo l'ammissibilità a finanziamento di ulteriori n. 6 DdS, collocate oltre la posizione n. 45 nella graduatoria provvisoria, tale da raggiungere un totale di n. 47 DdS ammissibili e finanziabili;

PRESO ATTO dello scorrimento della graduatoria provvisoria, la quale ha consentito di poter ammettere a finanziamento le seguenti ditte BOMBINI MAURO, PORCELLI FABIO GIUSEPPE, DE NICHILO DIAMANTE BARBARA ANNUNZIATA, MASTROGIACOMO GIULIA, LOVINO SERGIO e PALUMBO SAVINO con l'importo parziale della spesa ammessa a contributo pubblico pari ad € 21.426,44 (di cui € 10.000,00 per IL Sotto-Intervento 2.1.1 ed € 11.426,44 per il Sotto-Intervento 2.1.2);

VISTA la dotazione finanziaria attribuita ai singoli Sotto-Interventi 2.1.1 e 2.1.2 e il contributo pubblico concesso a seguito degli impegni giuridicamente vincolanti assunti con i beneficiari, le economie generate per entrambi i Sotto-Interventi sono le seguenti:

Azione 2 – Intervento 2.1 Dotazione finanziaria € 1.850.000,00	Dotazione finanziaria attribuita all'Avviso Pubblico e da SSL approvata	DdS ammesse e finanziate a seguito degli Atti di Concessione	Economie generate
Sotto-Intervento 2.1.1	€ 450.000,00	€ 360.000,00	€ 90.000,00
Sotto-Intervento 2.1.2	€ 1.400.000,00	€ 1.400.000,00	€ 0,00

VISTA la Determinazione dell'Autorità di Gestione n. 394 del 08/10/2020, con la quale è stata approvata la variante sostanziale presentata dal GAL Ponte Lama, con la quale si dispone la Rimodulazione Finanziaria delle risorse assegnate all'Avviso Pubblico le risorse finanziarie non utilizzate, nell'ambito del Sotto-Intervento 2.1.1, pari ad € 90.000,00, nel seguente modo tra i Sotto-Interventi 2.1.1 e 2.1.2: Sotto-Intervento 2.1.1 € 380.000,00; Sotto-Intervento 2.1.2 € 1.470.000,00;

PRESO ATTO che la domanda di sostegno n. 94250198754 di cui contributo pubblico pari ad € 10.000,00 per il Sotto-Intervento 2.1.1 ed € 35.000,00 per il Sotto-Intervento 2.1.2, collocata all'interno della graduatoria definitiva tra le domande di aiuto ammissibili e finanziabili, è stata oggetto di espressa rinuncia;

CONSIDERATE le risorse finanziarie resesi disponibili a seguito della predetta rinuncia e della rimodulazione finanziaria pari ad € 135.000,00, così ripartite tra i due Sotto-Interventi: Sotto-Intervento 2.1.1 € 30.000,00; Sotto-Intervento 2.1.2 € 105.000,00;

RITENUTO di dover procedere allo scorrimento della graduatoria delle ulteriori n. 3 domande di sostegno, così come contemplate nell'Allegato A alla Determinazione del RUP n. 21 del 15/07/2020 dalla Ditta PAPAGNI NICOLETTA posizione in graduatoria n. 48 alla Ditta CANNONE GIOVANNI posizione in graduatoria n. 50;

PRESO ATTO che dalle disponibilità finanziaria residua di € 135.000,00, risulta possibile ammettere all'istruttoria tecnico amministrativa n. 3 domande di sostegno e precisamente le DdS relative ai soggetti collocati in graduatoria dalla posizione 48 (ditta PAPAGNI NICOLETTA) alla posizione 50 (ditta CANNONE GIOVANNI), così come riportato nell'Allegato A del presente provvedimento;

RITENUTO opportuno precisare che l'ammissione alla successiva fase di istruttoria tecnica amministrativa non costituisce ammissione all'aiuto, in quanto la stessa è condizionata all'esito favorevole a seguito della verifica del possesso dei titoli abilitativi da parte dei beneficiari;

Tutto ciò premesso, per le ragioni sopra riportate, il Responsabile del Procedimento

DETERMINA

- di prendere atto di quanto indicato nelle premesse e che qui si intende integralmente riportato;
- approvare lo scorrimento della graduatoria delle ulteriori n. 3 domande di sostegno, così come contemplate nell'Allegato A alla Determinazione del RUP n. 21 del 15/07/2020 dalla Ditta PAPAGNI NICOLETTA posizione in graduatoria n. 48 alla Ditta CANNONE GIOVANNI posizione in graduatoria n. 50;
- ammettere alla successiva fase di istruttoria tecnico-amministrativa n. 3 domande di sostegno e precisamente le DdS relative ai soggetti collocati in graduatoria dalla posizione 48 (ditta PAPAGNI NICOLETTA) alla posizione 50 (ditta CANNONE GIOVANNI), così come riportato nell'Allegato A del presente provvedimento;
- precisare che l'ammissione alla successiva fase di istruttoria tecnica amministrativa non costituisce ammissione all'aiuto, in quanto la stessa è condizionata all'esito favorevole a seguito della verifica del possesso dei titoli abilitativi da parte dei beneficiari;
- stabilire che i soggetti richiedenti, le cui domande di sostegno sono ammesse alla successiva fase di istruttoria tecnico amministrativa, come contenute nell'Allegato A, parte integrante del presente provvedimento, dovranno trasmettere tramite servizio postale a mezzo Raccomandata A.R. o corriere autorizzato, posta elettronica certificata all'indirizzo galpontelama@pec.it o con consegna a mano all'indirizzo del GAL in Via Cardinale dell'Olio n. 30 - 76011 (CAP) - Bisceglie (fa fede il timbro di arrivo del protocollo del GAL), entro e non oltre 60 giorni dalla data di pubblicazione del presente provvedimento sul BURP, la documentazione prevista al paragrafo 17 "Istruttoria Tecnico Amministrativa e concessione del sostegno" ' dell'Avviso pubblico, e nello specifico:
  - copia del titolo di disponibilità della sede (proprietà, comodato, locazione, usufrutto), regolarmente registrato, intestato all'impresa beneficiaria. Il titolo, nel caso di locazione, usufrutto o comodato, deve avere una durata residua di almeno otto anni a partire dalla data di pubblicazione della graduatoria provvisoria (compreso il periodo di rinnovo automatico). L'immobile e/o terreno dovrà essere ad uso esclusivo del beneficiario e non in condivisione con altra attività e dovrà avere una destinazione d'uso conforme all'attività da esercitare;
  - ove pertinente, autorizzazione alla realizzazione degli investimenti previsti rilasciata dal comproprietario, nel caso di comproprietà, o dal nudo proprietario, in caso di usufrutto, o dal proprietario, nel caso di affitto o dall'Agenzia Nazionale - ANBSC, qualora non già espressamente indicata nello specifico contratto;
  - titoli abilitativi per la realizzazione degli investimenti: autorizzazioni, permessi di costruire, SCIA, DIA esecutiva, valutazioni ambientali, nullaosta, pareri, etc., per gli interventi che ne richiedono la preventiva acquisizione in base alle vigenti normative in materia urbanistica, ambientale, paesaggistica,

idrogeologica e dei beni culturali. Nel caso di presenza di titoli abilitativi corredati da elaborati grafici, questi devono essere integralmente allegati;

- dichiarazione di atto di notorietà redatta ai sensi del D.P.R. n. 445/2000 del soggetto richiedente gli aiuti e del tecnico abilitato attestante l'assenza di vincoli di natura urbanistica, ambientale, paesaggistica, idrogeologica e dei beni culturali nel caso di realizzazione di interventi per i quali non è necessario acquisire specifici titoli abilitativi (es. acquisto di sole macchine e/o attrezzature).

- di pubblicare il presente provvedimento e relativi allegati nel Bollettino Ufficiale della Regione Puglia, nel sito ufficiale del GAL Ponte Lama www.galpontelama.com;

- dare atto che la pubblicazione del presente provvedimento assume valore di notifica ai soggetti indicati nell'Allegato A;

- di dare atto che il presente provvedimento è immediatamente esecutivo;

- di dare atto che il presente provvedimento viene redatto in forma integrale.

Il Responsabile Unico del Procedimento

(dott. Angelo Farinola)

ALLEGATO A
ALLA DETERMINA RUP N. 22 DEL 01/12/2020

GRADUATORIA DELLE DOMANDE DI SOSTEGNO - SCORRIMENTO

AZIONE 2 – INTERVENTO 2.1 - SOTTO-INTERVENTO 2.1.1 "AIUTI ALL'AVVIAMENTO DI ATTIVITÀ EXTRA-AGRICOLE NELLE ZONE RURALI" E SOTTO-INTERVENTO 2.1.2 "INVESTIMENTI NELLA CREAZIONE E NELLO SVILUPPO DI ATTIVITÀ EXTRA-AGRICOLE" – SSL GAL PONTE LAMA S.C.AR.L. 2014-2020 - BANDO "START&GO"

AVVISO PUBBLICO APPROVATO CON VERBALE DEL CONSIGLIO DI AMMINISTRAZIONE DEL 19/11/2018 PUBBLICATO SUL BURP N. 44 DEL 24/04/2019

N. progressivo	Numero Posizione Graduatoria [Allegato A Determina RUP n. 21 del 15/07/2020]	CUAA	Soggetto richiedente	Numero DdS	Totale Punteggio Assegnato	Totale Investimento dichiarato (Sotto-Intervento 2.1.2)	Totale Investimento ammissibile (Sotto-Intervento 2.1.2)	Investimento non ammissibile (Sotto-Intervento 2.1.2)	Contributo Pubblico concedibile (Sotto-Intervento 2.1.2)	Premio all'avviamento richiesto (Sotto-Intervento 2.1.1)	Premio all'avviamento concedibile (Sotto-Intervento 2.1.1)	Totale Contributo Pubblico Ammesso (Sotto-Intervento 2.1.1 + Sotto-Intervento 2.1.2)	Esito valutazione
1	48	omissis	PAPAGNI NICOLETTA	94250195248	**33,00**	69.698,10 €	69.698,10 €	0,00 €	**34.849,05 €**	15.000,00 €	**10.000,00 €**	**44.849,05 €**	**Ammessa all'istruttoria tecnico amministrativa**
2	49	omissis	DE NICOLO PIETRO AUGUSTO*	94250196410	**30,00**	69.622,35 €	69.622,35 €	0,00 €	**34.811,18 €**	15.000,00 €	**10.000,00 €**	**44.811,18 €**	**Ammessa all'istruttoria tecnico amministrativa**
3	50	omissis	CANNONE GIOVANNI*	94250195883	**30,00**	69.672,79 €	69.672,79 €	0,00 €	**34.836,40 €**	15.000,00 €	**10.000,00 €**	**44.836,40 €**	**Ammessa all'istruttoria tecnico amministrativa**

(*) Per i casi di parità di punteggio, sono stati applicati i criteri previsti dall'Avviso Pubblico, paragrafo 16 "Attribuzione dei punteggi, formulazione e pubblicazione della graduatoria" in cui è disciplinato che "in caso di ex-aequo, ovvero nei casi di parità di punteggio conseguito tra due o più operazioni, sarà data priorità alle Domande di Sostegno che richiedono un investimento minore. In caso di uguale costo degli investimenti si procederà al sorteggio".

f.to Il Responsabile del Procedimento
(Dott. Angelo Farinola)

GAL PONTE LAMA S.C.AR.L.
Corso Garibaldi n. 23 – 76011 Bisceglie (BT) – P. IVA 06986040720
Tel.: +39 080/9648571 | info@galpontelama.it | galpontelama@pec.it | www.galpontelama.it

GAL TERRA DEI MESSAPI

Misura 19 "Sostegno allo sviluppo locale LEADER", sottomisura 19.2 "Sostegno all'esecuzione nell'ambito degli interventi della Strategia SLTP" – Strategia di Sviluppo Locale del GAL Terra dei Messapi "ARTHAS" 2014/2020 – Azione 1 – Intervento 1.1 "Investimenti funzionali alla trasformazione, conservazione, condizionamento e confezionamento dei prodotti agroalimentari della TDM" (1° STOP&GO), scadenza ore 12,00 del 30/09/2020 Approvazione elenco delle Domande di Sostegno ricevibili e non ricevibili.

DETERMINAZIONE DEL RESPONSABILE UNICO
prot. n. 1302 del 24 novembre 2020

Visto il Regolamento n. 1303/2013 del Parlamento Europeo e del Consiglio del 17 dicembre 2013 recante disposizioni comuni su Fondo Europeo di Sviluppo Regionale, sul Fondo Sociale Europeo, sul Fondo di Coesione, sul Fondo Europeo Agricolo Per lo Sviluppo Rurale e sul Fondo Europeo per gli Affari Marittimi e la Pesca e disposizioni generali sul Fondo Europeo di Sviluppo Regionale, sul Fondo Sociale Europeo, sul Fondo di Coesione e sul Fondo Europeo per gli Affari Marittimi e la Pesca, e che abroga il regolamento (CE) n. 1083/2006 del Consiglio;

Visto il Regolamento n. 1305/2013 del Parlamento Europeo e del Consiglio del 17 dicembre 2013 sul sostegno allo sviluppo rurale da parte del Fondo Europeo Agricolo per lo Sviluppo Rurale (FEASR) e che abroga il regolamento (CE) n. 1698/2005 del Consiglio;

Vista la Decisione della Commissione Europea C(2014) 8021 del 29/10/2014 di approvazione dell'accordo di Partenariato 2014-2020 con l'Italia e definizione delle modalità di applicazione dei Fondi Strutturali di Investimento e dei Programmi di Sviluppo Rurale (PSR);

Vista la Decisione della Commissione Europea C(2015) 8412 del 24/11/2015 che approva il Programma di Sviluppo Rurale (PSR) della Regione Puglia per il periodo di programmazione 2014-2020 ai fini della concessione di un sostegno da parte del FEASR;

Vista la Deliberazione della Giunta Regionale della Puglia n. 2424 del 30/12/2015 recante "Programma di Sviluppo Rurale della Puglia 2014-2020 – Approvazione definitiva e presa d'atto della Decisione della Commissione Europea del 24/11/2015, n. C(2015) 8412";

Viste le Decisioni di esecuzione C(2017) 499 del 25 gennaio 2017, C(2017) 3154 del 5 maggio 2017 e C(2017) 5454 del 27/7/2017 e C(2017) 7387 del 31/10/2017 nonché la C(2018) 5917del 06/09/2018 che approvano le modifiche al Programma di Sviluppo Rurale (PSR) della Regione Puglia per il periodo di programmazione 2014-2020; 94084 Bollettino Ufficiale della Regione Puglia – n. 141 del 05/12/2019;

Viste le "Linee guida sull'ammissibilità delle spese relative allo sviluppo rurale 2014-2020" adottate in Conferenza Stato-Regioni nella seduta del 09/05/2019;

Visto il Piano di Azione Locale del Gruppo di Azione Locale (GAL) Terra dei Messapi srl (di seguito per brevità, GAL Terra dei Messapi), approvato dalla Regione Puglia con Determinazione dell'Autorità di Gestione n. 178 del 3/09/2017;

Vista la Convenzione tra Regione Puglia e GAL Terra dei Messapi sottoscritta in data 10/10/2017 registrata in data 01/02/2018 presso l'Ufficio Territoriale di Bari dell'Agenzia delle Entrate al n. 387;

Visto il Regolamento interno del GAL Terra dei Messapi approvato dal Consiglio di Amministrazione (di seguito, per brevità, CdA) nella seduta del 28/02/2018 e s.m.i.;

Visto il verbale del CdA 20/12/2019 con la quale è stato approvato l'Avviso Pubblico per la presentazione delle domande di sostegno per l'Azione 1 – Intervento 1.1 - Investimenti funzionali alla trasformazione,

conservazione, condizionamento e confezionamento dei prodotti agroalimentari della TDM" (1° STOP&GO) pubblicato sul BURP n. 105 del 16/07/2020;

Vista la determina del Responsabile Unico del Procedimento (di seguito, per brevità, RUP) del 21/09/2020 (prot. n. 1007) pubblicata sul BURP n. 134 del 24/09/2020 sono stati prorogati i termini di rilascio e presentazione delle Domande di Sostegno (di seguito, per brevità DDS);

PRESO ATTO che, in ottemperanza di quanto disposto dal paragrafo 17 "Istruttoria Tecnico-Amministrativa e concessione del sostegno" dell'Avviso Pubblico e giusta Determina del RUP del 12-10-2020 (prot. n. 1113), è stata effettuata l'istruttoria di ricevibilità di n. 2 DDS rilasciate sul portale SIAN e recapitate agli uffici protocollo con apposita documentazione cartacea allegata, attraverso la compilazione di apposite check-list di ricevibilità e verbale istruttoria, agli atti d'ufficio;

CONSIDERANDO che sono state ritenute ricevibili n. 2 DDS;

RITENUTO di dover provvedere all'approvazione dell'elenco delle DDS ritenute ricevibili e non ricevibili nel rispetto di quanto stabilito al paragrafo 17 dell'Avviso Pubblico.

Tutto ciò premesso, per le ragioni sopra riportate, il RUP

DETERMINA

- di prendere atto di quanto indicato nelle premesse e che qui si intende integralmente riportato;
- di approvare l'elenco "Allegato A" composto da n. 2 DDS ricevibili, relative all'Azione 1 int. 1.1, parte integrante del presente provvedimento;
- dare atto della pubblicazione degli esiti della ricevibilità sul sito del GAL "Terra dei Messapi" e che la stessa assume valore di notifica i soggetti collocati in elenco;
- di dare atto che il presente provvedimento è immediatamente esecutiva.

Mesagne, lì 24/11/2020

Il R.U.P.
ANTONIO LEGITTIMO

Allegato A)

GRUPPO DI AZIONE LOCALEGAL
"Terra dei Messapi" Srl

Reg. (UE) n. 1305/2013 - PSR PUGLIA 2014/2020

Misura 19 "Sostegno allo Sviluppo locale di tipo partecipativo" --Sottomisura 19.2 "Sostegno all'esecuzione nell'ambito degli interventi della strategia" -- Strategia di Sviluppo Locale (SSL) "ARTHAS"

Azione 1 "Valorizzazione del tessuto produttivo esistente e implementazione di nuove realtà imprenditoriali per lo sviluppo delle filiere produttive locali accrescendo l'attrattività Territoriale"

Intervento 1.1 "Investimenti funzionali alla trasformazione, conservazione, condizionamento e confezionamento dei prodotti agroalimentari della TDM" (1° STOP&GO),

scadenza ore 12,00 del 30/09/2020

BANDO PUBBLICO - BURP n. 105 del 16 luglio 2020 e s.m.i.

OGGETTO: ESITO FASE RICEVIBILITA'
(1° STOP AND GO)

NUMERO DOMANDA DI SOSTEGNO	N. E DATA PROTOCOLLO	RICHIEDENTE/INTERESSATO	RICEVIBILE
04250104108	1091 DEL 07/10/2020	SOC.COOP.AGRICOLA DE GASPERI	SI
04250105048	1092 DEL 07/10/2020	MAGRI' GABRIELE	SI

Mesagne, lì 24/11/2020

GAL TERRA DEI MESSAPI

Avviso pubblicato sul BURP n. 20 del 13 febbraio 2020 per la presentazione di domande di sostegno – Azione 2 – Intervento 2.1 – Incentivare lo sviluppo e l'avviamento di PMI legate alla fruibilità turistica innovativa del territorio – Approvazione della graduatoria definitiva delle DDS ammesse a finanziamento e delle DDS non ammesse (1° stop&go).

DETERMINAZIONE DEL RESPONSABILE UNICO
prot. n. 1319 del 26 novembre 2020

Visto il Regolamento n. 1303/2013 del Parlamento Europeo e del Consiglio del 17 dicembre 2013 recante disposizioni comuni su Fondo Europeo di Sviluppo Regionale, sul Fondo Sociale Europeo, sul Fondo di Coesione, sul Fondo Europeo Agricolo Per lo Sviluppo Rurale e sul Fondo Europeo per gli Affari Marittimi e la Pesca e disposizioni generali sul Fondo Europeo di Sviluppo Regionale, sul Fondo Sociale Europeo, sul Fondo di Coesione e sul Fondo Europeo per gli Affari Marittimi e la Pesca, e che abroga il regolamento (CE) n. 1083/2006 del Consiglio;

Visto il Regolamento n. 1305/2013 del Parlamento Europeo e del Consiglio del 17 dicembre 2013 sul sostegno allo sviluppo rurale da parte del Fondo Europeo Agricolo per lo Sviluppo Rurale (FEASR) e che abroga il regolamento (CE) n. 1698/2005 del Consiglio;

Vista la Decisione della Commissione Europea C(2014) 8021 del 29/10/2014 di approvazione dell'accordo di Partenariato 2014-2020 con l'Italia e definizione delle modalità di applicazione dei Fondi Strutturali di Investimento e dei Programmi di Sviluppo Rurale (PSR);

Vista la Decisione della Commissione Europea C(2015) 8412 del 24/11/2015 che approva il Programma di Sviluppo Rurale (PSR) della Regione Puglia per il periodo di programmazione 2014-2020 ai fini della concessione di un sostegno da parte del FEASR;

Vista la Deliberazione della Giunta Regionale della Puglia n. 2424 del 30/12/2015 recante "Programma di Sviluppo Rurale della Puglia 2014-2020 – Approvazione definitiva e presa d'atto della Decisione della Commissione Europea del 24/11/2015, n. C(2015) 8412";

Viste le Decisioni di esecuzione C(2017) 499 del 25 gennaio 2017, C(2017) 3154 del 5 maggio 2017 e C(2017) 5454 del 27/7/2017 e C(2017) 7387 del 31/10/2017 nonché la C(2018) 5917del 06/09/2018 che approvano le modifiche al Programma di Sviluppo Rurale (PSR) della Regione Puglia per il periodo di programmazione 2014-2020; 94084 Bollettino Ufficiale della Regione Puglia – n. 141 del 05/12/2019;

Viste le "Linee guida sull'ammissibilità delle spese relative allo sviluppo rurale 2014-2020" adottate in Conferenza Stato-Regioni nella seduta del 09/05/2019;

Visto il Piano di Azione Locale del Gruppo di Azione Locale (GAL) Terra dei Messapi srl (di seguito per brevità, GAL Terra dei Messapi), approvato dalla Regione Puglia con Determinazione dell'Autorità di Gestione n. 178 del 3/09/2017;

Vista la Convenzione tra Regione Puglia e GAL Terra dei Messapi sottoscritta in data 10/10/2017 registrata in data 01/02/2018 presso l'Ufficio Territoriale di Bari dell'Agenzia delle Entrate al n. 387;

Visto il Regolamento interno del GAL Terra dei Messapi approvato dal Consiglio di Amministrazione (di seguito, per brevità, CdA) nella seduta del 28/02/2018 e s.m.i.;

Visto il verbale del CdA 22/05/2019 con la quale è stato approvato l'Avviso Pubblico per la presentazione delle domande di sostegno per l'Azione 2 – Intervento 2.1 – "Incentivare lo sviluppo e l'avviamento di PMI legate alla fruibilità turistica innovativa del territorio" pubblicato sul BURP n. 20 del 13/02/2020;

Vista la determina del RUP del 27/04/2020 (prot. n. 455) pubblicata sul BURP n. 64 del 07/05/2020 con la quale sono stati prorogati i termini di rilascio sul portale SIAN e di presentazione agli uffici del GAL delle

Domande di sostegno (di seguito, per brevità, DDS), rispettivamente alle ore 12.00 del 25/05/2020 e alle ore 12.00 del 04/06/2020; che in data 26 maggio visti i problemi tecnici di rilascio delle DDS sul portale SIAN, come da comunicazione pubblicata dallo stesso ente gestore, è stato prorogato il termini di rilascio delle DDS alle ore 12.00 del 28/05/2020, confermando i termini di presentazione agli uffici del GAL delle DDS corredate di tutta la documentazione richiesta alle ore 12.00 del 04/06/2020;

Visto che entro la scadenza sono state acquisite al protocollo del GAL numero due (2) DdS;

Visto gli esiti dell'istruttoria di ricevibilità a conclusione della quale tutte le due (2) DdS sono state dichiarate ricevibili;

Vista la determina del RUP con la quale è stata nominata la Commisisone Tecnica di Valutazione (di seguito, per brevità, CTV) finalizzata alla verifica di ammissibilità delle DDS pervenute e dichirate ricevibili;

PRESO ATTO degli esiti dell'attività di valutazione effettuata dalla CTV, con i quali sono stati comunicati i punteggi attribuiti a ciascuna DdS, l'investimento ammissibile a finanziamento a valere sull'intervento 2.1 e il totale contributo concedibile;

Vista la Determinazione del RUP prot. n. 1127 del 14 ottobre 2020 di approvazione della graduaotira provvisoria delle DdS ammissibili e non ammissiibli a finanziamento, pubblicata sul sito del GAL www.terradeimessapi.it;

Preso atto degli esiti dell'attività di valutazione effettuata dalla CTV sulla documentazione prodotta dal beneficiario a seguito di comunicazione di ammissibilità di progetto:

Tutto ciò premesso e considerato, per le ragioni sopra riportate, il RUP

DETERMINA

- di prendere atto di quanto indicato nelle premesse e che qui si intende integralmente riportato;
- di approvare la graduatoria definitiva della DDS ammisse a finanziamento costituita da n. 1 DDS riportate nell'Allegato A, parte integrnte del presente provvedimento;
- di approvare l'elenco delle domande di sostegno non ammisse a finanziamento costituito da n. 1 DDS riportate nell'allegato B, parte integrande del presente provvedimento;
- di stabilire che il presente provvedimento sarà pubblicato sul Bollettino Ufficiale della Regione Puglia (BURP) e sul sito del GAL "Terra dei Messapi" www.terradeimessapi.it;
- di stabilire che la pubblicazione del presente provvedimento sul BURP assume valore di notifica ai soggetti titolari delle DDS.

Mesagne, lì 26/11/2020

Il R.U.P.
ANTONIO LEGITTIMO

Allegato A)

GRUPPO DI AZIONE LOCALEGAL
"Terra dei Messapi" Srl

Reg. (UE) n. 1305/2013 - PSR PUGLIA 2014/2020

Misura 19 "Sostegno allo Sviluppo locale di tipo partecipativo" --Sottomisura 19.2 "Sostegno all'esecuzione nell'ambito degli interventi della strategia" -- Strategia di Sviluppo Locale (SSL) "ARTHAS"

Azione 2 – QUALIFICAZIONE DI UNA OFFERTA TURISTICA PER ACCRESCERE L'ATTRATTIVITÀ TERRITORIALE.

Intervento 2.1 - Incentivare lo sviluppo e l'avviamento di PMI legate alla fruibilità turistica innovativa del territorio; BURP n. 20 del 13/02/2020 e s.m.i. (scadenza rilascio DDS 28/05/2020);

BURP n. 20 del 13 febbraio 2020 e s.m.i.

OGGETTO: Graduatoria definitiva delle DDS ammesse a finanziamento

RICHIEDENTE/ INTERESSATO	NUMERO DDS	PUNTI	INVESTIMENTO RICHIESTO INT. 2.1	INVESTIMENTO AMMESSO INT. 2.1	CONTRIBUTO CONCESSO INT. 2.1
D'URSO ANNA MARIA	04250057256	30	38.667,99	38.439,40	19.219,70

Mesagne, lì 26/11/2020

Allegato B)

GRUPPO DI AZIONE LOCALEGAL
"Terra dei Messapi" Srl

Reg. (UE) n. 1305/2013 - PSR PUGLIA 2014/2020

Misura 19 "Sostegno allo Sviluppo locale di tipo partecipativo" --Sottomisura 19.2 "Sostegno all'esecuzione nell'ambito degli interventi della strategia" -- Strategia di Sviluppo Locale (SSL) "ARTHAS"

Azione 2 – QUALIFICAZIONE DI UNA OFFERTA TURISTICA PER ACCRESCERE L'ATTRATTIVITÀ TERRITORIALE.

Intervento 2.1 - Incentivare lo sviluppo e l'avviamento di PMI legate alla fruibilità turistica innovativa del territorio; BURP n. 20 del 13/02/2020 e s.m.i. (scadenza rilascio DDS 28/05/2020);

BURP n. 20 del 13 febbraio 2020 e s.m.i.

OGGETTO: elenco delle domande di sostegno non ammesse a finanziamento

RICHIEDENTE/ INTERESSATO	CUAA	NUMERO DDS	MOTIVAZONE NON AMMISSIIBLITA' DDS
VECE LUCA		VECE LUCA	la domanda in oggetto non trova favorevole accoglimento in quanto NON È VERIFICATO il rispetto della soglia minima di ammissibilità della spesa prevista per l'intervento 2.1 a 10.000,00.

Mesagne, lì 26/11/2020

GAL TERRA DEI MESSAPI

Misura 19 "Sostegno allo sviluppo locale LEADER", sottomisura 19.2 "Sostegno all'esecuzione nell'ambito degli interventi della Strategia SLTP" – Strategia di Sviluppo Locale del GAL Terra dei Messapi "ARTHAS" 2014/2020 – Azione 2 – Intervento 2.1 – "Incentivare lo sviluppo e l'avviamento di PMI legate alla fruibilità turistica innovativa del territorio" (nuovo avviso - 1° STOP&GO), scadenza ore 12,00 del 05/10/2020 Approvazione elenco delle Domande di Sostegno ricevibili e non ricevibili.

DETERMINAZIONE DEL RESPONSABILE UNICO
prot. n. 1332 del 30 novembre 2020

Visto il Regolamento n. 1303/2013 del Parlamento Europeo e del Consiglio del 17 dicembre 2013 recante disposizioni comuni su Fondo Europeo di Sviluppo Regionale, sul Fondo Sociale Europeo, sul Fondo di Coesione, sul Fondo Europeo Agricolo Per lo Sviluppo Rurale e sul Fondo Europeo per gli Affari Marittimi e la Pesca e disposizioni generali sul Fondo Europeo di Sviluppo Regionale, sul Fondo Sociale Europeo, sul Fondo di Coesione e sul Fondo Europeo per gli Affari Marittimi e la Pesca, e che abroga il regolamento (CE) n. 1083/2006 del Consiglio;

Visto il Regolamento n. 1305/2013 del Parlamento Europeo e del Consiglio del 17 dicembre 2013 sul sostegno allo sviluppo rurale da parte del Fondo Europeo Agricolo per lo Sviluppo Rurale (FEASR) e che abroga il regolamento (CE) n. 1698/2005 del Consiglio;

Vista la Decisione della Commissione Europea C(2014) 8021 del 29/10/2014 di approvazione dell'accordo di Partenariato 2014-2020 con l'Italia e definizione delle modalità di applicazione dei Fondi Strutturali di Investimento e dei Programmi di Sviluppo Rurale (PSR);

Vista la Decisione della Commissione Europea C(2015) 8412 del 24/11/2015 che approva il Programma di Sviluppo Rurale (PSR) della Regione Puglia per il periodo di programmazione 2014-2020 ai fini della concessione di un sostegno da parte del FEASR;

Vista la Deliberazione della Giunta Regionale della Puglia n. 2424 del 30/12/2015 recante "Programma di Sviluppo Rurale della Puglia 2014-2020 – Approvazione definitiva e presa d'atto della Decisione della Commissione Europea del 24/11/2015, n. C(2015) 8412";

Viste le Decisioni di esecuzione C(2017) 499 del 25 gennaio 2017, C(2017) 3154 del 5 maggio 2017 e C(2017) 5454 del 27/7/2017 e C(2017) 7387 del 31/10/2017 nonché la C(2018) 5917del 06/09/2018 che approvano le modifiche al Programma di Sviluppo Rurale (PSR) della Regione Puglia per il periodo di programmazione 2014-2020; 94084 Bollettino Ufficiale della Regione Puglia – n. 141 del 05/12/2019;

Viste le "Linee guida sull'ammissibilità delle spese relative allo sviluppo rurale 2014-2020" adottate in Conferenza Stato-Regioni nella seduta del 09/05/2019;

Visto il Piano di Azione Locale del Gruppo di Azione Locale (GAL) Terra dei Messapi srl (di seguito per brevità, GAL Terra dei Messapi), approvato dalla Regione Puglia con Determinazione dell'Autorità di Gestione n. 178 del 3/09/2017;

Vista la Convenzione tra Regione Puglia e GAL Terra dei Messapi sottoscritta in data 10/10/2017 registrata in data 01/02/2018 presso l'Ufficio Territoriale di Bari dell'Agenzia delle Entrate al n. 387;

Visto il Regolamento interno del GAL Terra dei Messapi approvato dal Consiglio di Amministrazione (di seguito, per brevità, CdA) nella seduta del 28/02/2018 e s.m.i.;

Visto il verbale del CdA 19/06/2020 con la quale è stato approvato il nuovo Avviso Pubblico per la presentazione delle domande di sostegno per l'Azione 2 – Intervento 2.1 – "Incentivare lo sviluppo e l'avviamento di PMI legate alla fruibilità turistica innovativa del territorio" (1° STOP&GO) pubblicato sul BURP n. 116 del 13/08/2020;

Vista la determina del Responsabile Unico del Procedimento (di seguito, per brevità, RUP) del 28/09/2020

(prot. n. 1028) pubblicata sul BURP n. 136 del 01/10/2020 sono stati prorogati i termini di rilascio e presentazione delle Domande di Sostegno (di seguito, per brevità DDS);

PRESO ATTO che, in ottemperanza di quanto disposto dal paragrafo 17 "Istruttoria Tecnico-Amministrativa e concessione del sostegno" dell'Avviso Pubblico e giusta Determina del RUP del 15-10-2020 (prot. n. 1134), è stata effettuata l'istruttoria di ricevibilità di n. 9 DDS rilasciate sul portale SIAN e recapitate agli uffici protocollo con apposita documentazione cartacea allegata, attraverso la compilazione di apposite check-list di ricevibilità e verbale istruttoria, agli atti d'ufficio;

CONSIDERANDO che sono state ritenute ricevibili n. 8 DDS e n. 1 DDS non è stata ritenuta ricevibile;

RITENUTO di dover provvedere all'approvazione dell'elenco delle DDS ritenute ricevibili e non ricevibili nel rispetto di quanto stabilito al paragrafo 17 dell'Avviso Pubblico.

Tutto ciò premesso, per le ragioni sopra riportate, il RUP

DETERMINA

- di prendere atto di quanto indicato nelle premesse e che qui si intende integralmente riportato;
- di approvare l'elenco "Allegato A" composto da n. 8 DDS ricevibili, relative all'Azione 2 int. 2.1, parte integrante del presente provvedimento;
- di approvare l'elenco "allegato B" composto da n. 1 DDS, NON ricevibile e relativa all'Azione 2 int. 2.1, parte integrante del presente provvedimento;
- dare atto della pubblicazione degli esiti della ricevibilità sul sito del GAL "Terra dei Messapi" e che la stessa assume valore di notifica i soggetti collocati in elenco;
- di dare atto che il presente provvedimento è immediatamente esecutiva.

Mesagne, lì 30/11/2020

Il R.U.P.
ANTONIO LEGITTIMO

Allegato A) Ricevibili

GRUPPO DI AZIONE LOCALEGAL
"Terra dei Messapi" Srl

Reg. (UE) n. 1305/2013 - PSR PUGLIA 2014/2020

Misura 19 "Sostegno allo Sviluppo locale di tipo partecipativo" --Sottomisura 19.2 "Sostegno all'esecuzione nell'ambito degli interventi della strategia" -- Strategia di Sviluppo Locale (SSL) "ARTHAS"

AZIONE 2 – QUALIFICAZIONE DI UNA OFFERTA TURISTICA PER ACCRESCERE L'ATTRATTIVITÀ TERRITORIALE

INTERVENTO 2.1 - INCENTIVARE LO SVILUPPO E L'AVVIAMENTO DI PMI LEGATE ALLA FRUIBILITÀ TURISTICA INNOVATIVA DEL TERRITORIO

NUOVO AVVISO PUBBLICO - BURP n. 116 del 13 agosto 2020 e s.m.i.

(1° STOP&GO, scadenza ore 12,00 del 05/10/2020)

OGGETTO: Domanda di Sostegno (DdS) RICEVIBILITA'

NUMERO DOMANDA DI SOSTEGNO	N. E DATA PROTOCOLLO	RICHIEDENTE/INTERESSATO	RICEVIBILE
04250145952	1102 DEL 09/10/2020	MEO CINZIA MARIA MONICA	SI
04250140938	1103 DEL 09/10/2020	FRANCIOSO ELISA LUCIA	SI
04250147610	1104 DEL 09/10/2020	RIBEZZO COSIMO	SI
04250145143	1105 DEL 09/10/2020	TENUTE MUSARDO SOCIETA' AGRICOLA S.S.	SI
04250127547	1106 DEL 09/10/2020	LEO PIERLUIGI	SI
04250141258	1107 DEL 09/10/2020	DELLOMONACO CARMINE ANTONIO	SI
04250145002	1108 DEL 09/10/2020	TENUTE DEI FRATELLI G. E L. CIOTOLA SRL AGRICOLA	SI
04250145655	1110 DEL 09/10/2020	PARLATI ERMINIA MARIA	SI

Mesagne, lì 30/11/2020

Il R.U.P.
ANTONIO LEGITTIMO

Allegato B) Non ricevibili

GRUPPO DI AZIONE LOCALEGAL
"Terra dei Messapi" Srl

Reg. (UE) n. 1305/2013 - PSR PUGLIA 2014/2020

Misura 19 "Sostegno allo Sviluppo locale di tipo partecipativo" --Sottomisura 19.2 "Sostegno all'esecuzione nell'ambito degli interventi della strategia" -- Strategia di Sviluppo Locale (SSL) "ARTHAS"

AZIONE 2 – QUALIFICAZIONE DI UNA OFFERTA TURISTICA PER ACCRESCERE L'ATTRATTIVITÀ TERRITORIALE

INTERVENTO 2.1 - INCENTIVARE LO SVILUPPO E L'AVVIAMENTO DI PMI LEGATE ALLA FRUIBILITÀ TURISTICA INNOVATIVA DEL TERRITORIO

NUOVO AVVISO PUBBLICO - BURP n. 116 del 13 agosto 2020 e s.m.i.

(1° STOP&GO, scadenza ore 12,00 del 05/10/2020)

OGGETTO: Domanda di Sostegno (DdS) NON RICEVIBILITA'

NUMERO DOMANDA DI SOSTEGNO	N. E DATA PROTOCOLLO	RICHIEDENTE/INTERESSATO	RICEVIBILE
04250145457	1109 DEL 09/10/2020	CIOTOLA LUIGI AZ. AGR. TORLEANZI	NO

Mesagne, lì 30/11/2020

Il R.U.P.
ANTONIO LEGITTIMO

Avvisi

SOCIETA' RETE FERROVIARIA ITALIANA

Ordinanza n. 65/22b/PAG del 25 novembre 2020. Pagamento diretto delle indennità definitive di espropriazione e asservimento. Comune di Triggiano.

IL DIRETTORE TERRITORIALE PRODUZIONE

Dirigente dell'Ufficio Territoriale per le Espropriazioni

- VISTO il D.M. 138 – T del 31/10/2000, con il quale il Ministro dei Trasporti e della Navigazione ha rilasciato a Ferrovie dello Stato – Società Trasporti e Servizi per azioni, oggi Rete Ferroviaria Italiana – R.F.I. S.p.A., a far data dal 1/7/2001, la concessione ai fini della gestione dell'infrastruttura ferroviaria nazionale;
- VISTO l'art. 6 del sopra citato D.M. 138 – T, sostituito dall'art. 1 del Decreto del Ministro delle Infrastrutture e dei Trasporti 60 – T del 28/11/2002, ed in particolare il comma 3, con il quale il concessionario R.F.I. S.p.A. è stato delegato, in conformità a quanto previsto dall'art. 6 comma 8, del D.P.R. 327/2001 e s.m.i., ad emanare tutti gli atti del procedimento espropriativo nonché ad espletare tutte le attività al riguardo previste dal citato D.P.R.;
- VISTA la Disposizione Organizzativa di Rete Ferroviaria Italiana n. 30/AD in data 5 ottobre 2018, con la quale è stata, tra l'altro, ridefinito il modello organizzativo delle Direzioni Territoriali Produzione di Direzione Produzione, incaricate di espletare le attività e le funzioni proprie dell'Ufficio Territoriale per le Espropriazioni, ai sensi e per gli effetti dell'art. 6, comma 2 del D.P.R. 327/2001;
- VISTO che R.F.I. S.p.A. con nota n. RFI-AD/A0011/P/2003/0001193 in data 11 agosto 2003 ha incaricato la Italferr S.p.A. dell'espletamento delle attività di cui all'art. 6, comma 6, del D.P.R. 327/2001;
- VISTO che con la Disposizione Organizzativa n. 6 del 19 giugno 2018, con cui l'Amministratore Delegato di Italferr S.p.A. ha confermato al dr. Massimo Comedini la titolarità della U.O. Valutazione Riserve, Espropri e Subappalti con contestuale conferma dell'attribuzione delle funzioni di Responsabile del Procedimento previste all'art. 6, comma 6, del D.P.R. 327/2001;
- VISTO che con contratto in data 28 febbraio 2019 RFI ha affidato ad Italferr S.p.A. l'esecuzione dei servizi occorrenti per la realizzazione degli interventi di potenziamento infrastrutturale e/o tecnologico della rete ferroviaria di cui è titolare RFI;
- VISTO che con nota RFI-DPR-DAMCG-AI/A0011/P2020/0001250 del 21 settembre 2020 la RFI - Direzione Produzione – Asset management e controllo di gestione ha previsto che tutti i provvedimenti da emettere a cura delle Autorità espropriantì di RFI vengano firmati digitalmente;
- VISTA la Delibera CIPE n. 1/2015 del 28 gennaio 2015, registrata presso la Corte dei Conti il 03/08/2015, con la quale è stato approvato il progetto definitivo relativo alla realizzazione della linea ferroviaria Bari Centrale – Bari Torre a Mare, con conseguente dichiarazione di pubblica utilità valida fino al 02/08/2022;
- VISTO che ai sensi dell'art. 17, comma 2, del D.P.R. 327/01, a mezzo raccomandata A/R è stata data notizia alle ditte presunte proprietarie degli immobili interessati dal relativo procedimento espropriativo dell'efficacia della citata Delibera, con facoltà di fornire ogni utile elemento per determinare il valore da attribuire all'immobile ai fini della liquidazione dell'indennità di esproprio;
- VISTI i propri Decreti di Occupazione d'Urgenza n. 09/22b/OCC del 15.06.2016, n. 09/22b/OCC del 23.05.2017 e n. 01/22b-49/OCC del 12.02.2018, con i quali, ai sensi dell'art. 22-bis del D.P.R. 327/2001,

è stata determinata, in via provvisoria, l'indennità di espropriazione ed è stata disposta l'occupazione di urgenza degli immobili censiti in catasto nel Comune di Triggiano (BA), necessari alla realizzazione dei lavori sopra indicati;

- VISTO che, i provvedimenti di cui sopra sono stati regolarmente eseguiti, nei termini, attraverso la redazione dei verbali di consistenza ed immissione in possesso delle aree interessate;
- VISTO che, le ditte proprietarie, interessate dai lavori di cui all'oggetto, hanno successivamente manifestato l'accettazione dell'indennità di esproprio, come rideterminata da Italferr S.p.A. in esito al sopracitato sopralluogo, con la sottoscrizione dei verbali di accordi;
- VISTO che, in esito a detti accordi sono stati regolarmente corrisposti gli acconti delle indennità concordate ai sensi del comma 3 dell'art. 22bis del DPR 327/2001 secondo le modalità di cui al comma 6 dell'art. 20 (autocertificazione) del medesimo DPR;
- VISTO che, gli immobili oggetto di espropriazione sono stati catastalmente individuati mediante la redazione dei tipi di frazionamento approvati dall'Ufficio del Territorio di Bari;
- VISTO che, per gli immobili oggetto del procedimento, le ditte proprietarie hanno prodotto i documenti attestanti la piena ed esclusiva proprietà degli immobili di cui trattasi e l'assenza di trascrizioni pregiudizievoli a favore di terzi, in conformità al c. 8 dell'art. 20 del DPR 327/01;
- VISTA l'istanza del 23/11/2020 prot. n. DGCC.VRES.0092978.20.U presentata dalla Società Italferr S.p.A. con sede legale in Roma, via V. G. Galati, 71, con la quale è stata richiesta, ai sensi dell'art. 26 del D.P.R. 327/2001 e s.m.i., l'emissione dell'ordinanza di pagamento diretto delle indennità di espropriazione accettate relative agli immobili di cui sopra;
- VISTO l'art. 26 del D.P.R. 327/2001 e s.m.i.

ORDINA

il pagamento diretto dell'indennità definitiva di espropriazione e asservimento, determinata ai sensi del DPR 327/2001 e s.m.i., relativa agli immobili censiti al Catasto Terreni del Comune di Triggiano come di seguito individuati:

N. Ord.	Ditta Catastale	Fg.	Mappali	Superficie catastale C.T. mq	Superfici in esproprio mq	Superfici in asservimento mq	Indennità €	
90	***Omissis*** nato ***omissis*** c.f. ***omissis***	6	492 (ex 14)	113	113		Esproprio Occ. d'urgenza Svalutazione proprietà **Totale** Acconto pagato (a detrarre) **Saldo da corrispondere**	€ € € **€** € **€**	600,03 51,11 1.058,81 **1.709,95** 1.433,80 **276,15**

N. Ord.	Ditta Catastale	Fg.	Mappali	Superficie catastale C.T. mq	Superfici in esproprio mq	Superfici in asservimento mq	Indennità €	
135	***Omissis*** nato ***omissis*** c.f. ***omissis*** proprietario	7	1588 (ex 116)	88	88		Esproprio Occ. d'urgenza Manufatti **Totale** Acconto pagato (a detrarre) **Saldo da corrispondere**	€ € € **€** € **€**	467,28 48,40 806,40 **1.322,08** 1.086,40 **235,68**

N. Ord.	Ditta Catastale	Fg.	Mappali	Superficie catastale C.T. mq	Superfici in esproprio mq	Superfici in asservimento mq	Indennità €	
135 bis	***Omissis*** nato ***omissis*** c.f. ***omissis*** proprietario	7	1590 (ex 139)	291	291		Esproprio Occ. d'urgenza **Totale** Acconto pagato (a detrarre) **Saldo da corrispondere**	€ € **€** € **€**	1.545,21 174,77 **1.719,98** 1.395,20 **324,78**

N. Ord.	Ditta Catastale	Fg.	Mappali	Superficie catastale C.T. mq	Superfici in esproprio mq	Superfici in asservimento mq	Indennità €	
158	***Omissis*** nato ***omissis*** c.f. ***omissis*** nudo proprietario, ***Omissis*** nato ***omissis*** c.f. ***omissis*** usufrutto	3	918 (ex 198)	183	183		Esproprio Asservimento Reliquato Occ. d'urgenza Manufatti **Totale** Acconto pagato (a detrarre) **Saldo da corrispondere**	€ € € € € **€** € **€**	4.752,45 267,62 971,73 612,35 885,00 **7.489,15** 5.695,20 **1.793,95**
		3	919 (ex 198)	895	895				
		3	920 (ex 198)	1402		56			

N. Ord.	Ditta Catastale	Fg.	Mappali	Superficie catastale C.T. mq	Superfici in esproprio mq	Superfici in asservimento mq	Indennità €	
133	***Omissis*** nato ***omissis*** c.f. ***omissis*** proprietario	7	1584 (ex 113)	83	83		Esproprio Occ. d'urgenza Manufatti **Totale** Acconto pagato (a detrarre) **Saldo da corrispondere**	€ € € **€** € **€**	440,73 125,78 420,00 **986,51** 720,80 **265,71**

N. Ord.	Ditta Catastale	Fg.	Mappali	Superficie catastale C.T. mq	Superfici in esproprio mq	Superfici in asservimento mq	Indennità €	
3	***Omissis*** nato ***omissis*** c.f. ***omissis***	1	1139 (ex 82)	1.240	1.240		Esproprio Asservimento Occ. d'urgenza Svalutazione proprietà Indennità aggiuntiva c.d. Manufatti **Totale** Acconto pagato (a detrarre) **Saldo da corrispondere**	€ € € € € € **€** € **€**	12.770,85 1.266,44 2.032,87 6.743,17 3.252,38 13.562,00 **39.627,71** 29.440,00 **10.187,71**
		1	1141 (ex 82)	178	178				
		1	1140 (ex 82)	4.727		185			
		1	1135 (ex 81)	971	971				
		1	1137 (ex 81)	16	16				
		1	1136 (ex 81)	2.755		80			

N. Ord.	Ditta Catastale	Fg.	Mappali	Superficie catastale C.T. mq	Superfici in esproprio mq	Superfici in asservimento mq	Indennità €		
162	***Omissis*** nato ***omissis*** c.f. ***omissis*** proprietario	3	925 (ex 208)	549	549		Esproprio Occ. d'urgenza Manufatti **Totale** Acconto pagato (a detrarre) **Saldo da corrispondere**	€ € € **€** € **€**	2.915,19 415,46 533,00 **3.863,65** 2.880,00 **983,65**

N. Ord.	Ditta Catastale	Fg.	Mappali	Superficie catastale C.T. mq	Superfici in esproprio mq	Superfici in asservimento mq	Indennità €		
146	***Omissis*** nato ***omissis*** c.f. ***omissis*** prop. 1/2; ***Omissis*** nato ***omissis*** c.f. ***omissis*** prop. 1/2.	3	881 (ex 535)	698	698		Esproprio Occ. d'urgenza Svalutazione proprietà Manufatti **Totale** Acconto pagato (a detrarre) **Saldo da corrispondere**	€ € € € **€** € **€**	3.706,38 743,15 1.347,41 600,00 **6.396,94** 4.785,60 **1.611,34**

N. Ord.	Ditta Catastale	Fg.	Mappali	Superficie catastale C.T. mq	Superfici in esproprio mq	Superfici in asservimento mq	Indennità €		
130	***Omissis*** nato ***omissis*** c.f. ***omissis***	7	1580 (ex 111)	250	250		Esproprio Occ. d'urgenza **Totale** Acconto pagato (a detrarre) **Saldo da corrispondere**	€ € **€** € **€**	1.327,50 206,62 **1.534,12** 1.044,80 **489,32**

N. Ord.	Ditta Catastale	Fg.	Mappali	Superficie catastale C.T. mq	Superfici in esproprio mq	Superfici in asservimento mq	Indennità €		
125	***Omissis*** nato ***omissis*** c.f. ***omissis***	7	1616 (ex 48)	1033	1033		Esproprio Occ. d'urgenza Svalutazione proprietà Soprassuoli **Totale** Acconto pagato (a detrarre) **Saldo da corrispondere**	€ € € € **€** € **€**	5.761,35 809,85 1.035,45 2.209,00 **9.816,32** 7.328,80 **2.487,52**
		7	1615 (ex 48)	52	52				

ricorrendo le condizioni di cui al comma 1 bis e 7 dell'art. 26 del D.P.R. 327/2001 e s.m.i., la presente ordinanza è immediatamente esecutiva.

Bari, lì 25 novembre 2020

Il Dirigente dell'Ufficio Territoriale per le Espropriazioni
Ing. Giuseppe Marta

SOCIETA' RECUPERI GERVASIO

Avviso di presentazione dell'istanza per l'avvio del procedimento di valutazione di Impatto ambientale.

La Società RECUPERI GERVASIO Srl con sede legale in ORTA NOVA (FG) Via Salvo D'Acquisto N° 16 comunica di aver presentato in data 30/11/2020 alla Provincia di Foggia – Settore Ambiente

ai sensi dell'art.23 del D.Lgs.152/2006, istanza per l'avvio del procedimento di Valutazione di Impatto Ambientale del progetto

VARIANTE SOSTANZIALE PER INCREMENTO CAPACITA' PRODUTTIVA E INTEGRAZIONE CODICI CER DI IMPIANTO GIA' AUTORIZZATO PER TRATTAMENTO A RECUPERO DI RIFIUTI INERTI (DET 2018/0000994 DEL 12/06/2018)

compreso nella tipologia elencata nella Legge Reg. Puglia n. 11/2001 e s.m.i. alla lettera _A.2.f , denominata *"_ Impianti di smaltimento e recupero di rifiuti non pericolosi, con capacità superiore a 50 t/giorno, mediante operazioni di incenerimento o di trattamento di cui all'Allegato B, lettere D2 e da D8 a D11, e all'Allegato C, lettere da R1 a R9 del d.lgs 22/1997"* .

Il progetto è localizzato in PROVINCIA DI FOGGIA – COMUNE DI ORTA NOVA

e prevede ADEGUAMENTO DI IMPIANTO ESISTENTE MEDIANTE INTRODUZIONE DI NUOVE ATTIVITA' DI STOCCAGGIO DI RIFIUTI NON PERICOLOSI ED INCREMENTO DEI QUANTITATIVI GIA' AUTORIZZATI DEI RIFIUTI INERTI DA RECUPERARE IN MATERIA PRIMA PER L'EDILIZIA (AGGREGATI RICICLATI)

La documentazione è disponibile per la pubblica consultazione sullo Sportello Telematico Unificato della Provincia di Foggia al seguente link:
(https://sportellotelematico.provincia.foggia.it/lista_procedimenti)

Ai sensi dell'art.24 comma 3 del D.Lgs.152/2006 entro il termine di 60 (sessanta) giorni dalla data di pubblicazione del presente avviso, chiunque abbia interesse può prendere visione del progetto e del relativo studio ambientale, presentare in forma scritta proprie osservazioni, anche fornendo nuovi o ulteriori elementi conoscitivi e valutativi, indirizzandoli mediante posta elettronica certificata al seguente indirizzo: *protocollo@cert.provincia.foggia.it*

Il legale rappresentante
Antonio Gervasio



BOLLETTINO UFFICIALE
della Regione Puglia

Direzione e Redazione: Lungomare Nazario Sauro, 33 - 70121 Bari
Tel. 080 540 6372 / 6316 / 6317 - Fax 080 540 6379
Sito internet: http://www.regione.puglia.it/bollettino-ufficiale
e-mail: burp@pec.rupar.puglia.it - burp@regione.puglia.it

Direttore Responsabile **Dott. Francesco Monaco**

Autorizzazione Tribunale di Bari N. 474 dell'8-6-1974
Edipress dei f.lli Caraglia & C. s.a.s. - 83031 Ariano Irpino (AV)

MONACO
FRANCESCO
03.12.2020
12:21:27
UTC