2019.07.18 13:04:19 +02'00'

REPUBBLICA ITALIANA

BOLLETTINO UFFICIALE
della Regione Puglia

REGIONE PUGLIA

ANNO L | BARI, 18 LUGLIO 2019 | **n. 81**



Deliberazioni del Consiglio Regionale
Atti regionali
Atti e comunicazioni degli Enti Locali
Appalti - Bandi
Concorsi - Avvisi
Rettifiche

Il Bollettino Ufficiale della Regione Puglia si pubblica con frequenza infrasettimanale ed è diviso in due parti.

Nella parte I sono pubblicati:

a) sentenze ed ordinanze della Corte Costituzionale riguardanti leggi della Regione Puglia;
b) ricorsi e sentenze di Organi giurisdizionali che prevedono un coinvolgimento della Regione Puglia;
c) leggi e regolamenti regionali;
d) deliberazioni del Consiglio Regionale riguardanti la convalida degli eletti;
e) atti e circolari aventi rilevanza esterna;
f) comunicati ufficiali emanati dal Presidente della Regione e dal Presidente del Consiglio Regionale;
g) atti relativi all'elezione dell'Ufficio di Presidenza dell'Assemblea, della Giunta regionale, delle Commissioni permanenti e loro eventuali dimissioni;
h) deliberazioni, atti e provvedimenti generali attuativi delle direttive ed applicativi dei regolamenti della Comunità Europea;
i) disegni di legge ai sensi dell'art. 8 della L.R. n. 19/97;
j) lo Statuto regionale e le sue modificazioni;
k) richieste di referendum con relativi risultati;
l) piano di sviluppo regionale con aggiornamenti o modifiche.

Nella parte II sono pubblicati:

a) decreti ed ordinanze del Presidente della Giunta regionale;
b) deliberazioni della Giunta regionale;
c) determinazioni dirigenziali;
d) decreti ed ordinanze del Presidente della Giunta regionale in veste di Commissario delegato;
e) atti del Difensore Civico regionale come previsto da norme regionali o su disposizioni del Presidente o della Giunta;
f) atti degli Enti Locali;
g) deliberazioni del Consiglio Regionale;
h) statuti di enti locali;
i) concorsi;
j) avvisi di gara;
k) annunci legali;
l) avvisi;
m) rettifiche;
n) atti di organi non regionali, di altri enti o amministrazioni, aventi particolare rilievo e la cui pubblicazione non è prescritta.

SOMMARIO

"Avviso per i redattori e per gli Enti:
Il Bollettino Ufficiale della Regione Puglia si attiene alle regole della Legge 150/2000 per la semplificazione del linguaggio e per la facilitazione dell'accesso dei cittadini alla comprensione degli atti della Pubblica Amministrazione. Tutti i redattori e gli Enti inserzionisti sono tenuti ad evitare sigle, acronimi, abbreviazioni, almeno nei titoli di testa dei provvedimenti".

PARTE PRIMA

Deliberazioni del Consiglio Regionale

DELIBERAZIONE DEL CONSIGLIO REGIONALE 9 luglio 2019, n. 286
Dimissioni dell'avv. Andrea Caroppo dalla carica di consigliere regionale. Presa d'atto. 55398

DELIBERAZIONE DEL CONSIGLIO REGIONALE 9 luglio 2019, n. 287
Surrogazione del consigliere dimissionario Andrea Caroppo e convalida del successore. 55400

PARTE SECONDA

Atti regionali

DECRETO DEL PRESIDENTE DELLA GIUNTA REGIONALE 10 luglio 2019, n. 438
Revoca D.P.G.R. n. 39/2019. 55403

DECRETO DEL PRESIDENTE DELLA GIUNTA REGIONALE 11 luglio 2019, n. 439
T. U. Legge Regionale 5 Febbraio 2013, n. 4 e s.m.i., art. 22 ter, comma 2 e art. 22 quater, comma 1 - Trasferimento, a titolo gratuito, di infrastrutture pubbliche stradali dell'ex Riforma Fondiaria in favore del Comune di Castellaneta (TA). 55404

DECRETO DEL PRESIDENTE DELLA GIUNTA REGIONALE 11 luglio 2019, n. 440
Legge regionale 25 agosto 2003, n. 20 'Partenariato per la cooperazione' - art. 9: "Albo regionale dei soggetti operatori di partenariato, di cooperazione internazionale e di promozione della cultura dei diritti umani". DPGR 299/2019- Albo regionale Soggetti iscritti anno 2019. 55410

DECRETO DEL PRESIDENTE DELLA GIUNTA REGIONALE 11 luglio 2019, n. 441
Commissione tecnico-consultiva per la polizia locale di cui all'art. 19 della l.r. 37/2011 e s.m.i. Modifica DPGR n. 358 del 5 giugno 2018. 55415

DECRETO DEL PRESIDENTE DELLA GIUNTA REGIONALE 11 luglio 2019, n. 442
Art. 23 comma 1- L. R. 30/9/2004, n. 15 e s.m.i .. ASP Opera Pia "Di Venere", con sede Carbonara (BA). Nomina Commissario straordinario. 55416

DECRETO DEL PRESIDENTE DELLA GIUNTA REGIONALE 11 luglio 2019, n. 443
L.R. 30/9/2004, n. 15 e s.m.i. Azienda Pubblica dei Servizi alla Persona "Pia Fondazione Marchese Filippo De Piccolellis" con sede in Foggia. Nomina Commissario Straordinario. 55418

DETERMINAZIONE DEL DIRIGENTE SEZIONE ATTIVITA' ECONOMICHE ARTIGIANALI E COMMERCIALI 15 luglio 2019, n. 149
Individuazione turnazioni stazioni di servizio autostradali in occasione dello sciopero nazionale dalle ore 19.00 del giorno 16 luglio 2019, alle 7.00 del giorno 18 luglio 2019. 55420

DETERMINAZIONE DEL DIRIGENTE SEZIONE ATTUAZIONE DEI PROGRAMMI COMUNITARI PER L'AGRICOLTURA E PER LA PESCA 11 luglio 219, n. 123
P.S.R. Puglia 2014/2020 - Misura 16 – Cooperazione.
Operazione 16.3.2 "Creazione nuove forme di cooperazione per sviluppo e/o commercializzazione servizi turistici".
Avviso pubblico approvato con DAG n. 67 del 15/05/2017 e ss.mm. e ii.
Presentazione prima domanda di pagamento: specificazioni. 55423

DETERMINAZIONE DEL DIRIGENTE SEZIONE AUTORIZZAZIONI AMBIENTALI 5 luglio 2019, n. 166
L.R. 44/2012 e ss.mm.ii - Procedura di Valutazione Ambientale Strategica, comprensiva di valutazione di incidenza, del Piano di Mobilità Ciclistica Provinciale della provincia di Foggia.– Autorità procedente: Provincia di Foggia. PARERE MOTIVATO. 55427

DETERMINAZIONE DEL DIRIGENTE SEZIONE AUTORIZZAZIONI AMBIENTALI 5 luglio 2019, n. 167
L.R. 44/2012 e ss.mm.ii. - Valutazione Ambientale Strategica del Piano di Lottizzazione convenzionata comparto zona C6 - SP Lecce San Cataldo nel comune di Lecce – Autorità procedente: Comune di Lecce – PARERE MOTIVATO. 55439

DETERMINAZIONE DEL DIRIGENTE SEZIONE AUTORIZZAZIONI AMBIENTALI 15 luglio 2019, n. 170
Regolamento Regionale del 9 ottobre 2013, n.18. Registrazione dei piani urbanistici comunali esclusi dalle procedure di VAS - Verifica di sussistenza delle pertinenti condizioni di esclusione dei piani selezionati in applicazione della metodologia di campionamento stabilita con Determinazione del Dirigente del Servizio Ecologia n. 12 del 14/01/2014. "Variante normativa agli artt. 32.2 Sottozona A/2 e 33.1 Sottozona B1 ed Allegato B, delle norme tecniche di Attuazione".
Autorità procedente: Comune di Molfetta. 55456

DETERMINAZIONE DEL DIRIGENTE SEZIONE AUTORIZZAZIONI AMBIENTALI 15 luglio 2019, n. 171
D.Lgs. 152/2006 e smi, L.R. 11/2001, L. 241/1990. ID VIA 413 - Verifica di Assoggettabilità a VIA relativo ad un impianto fotovoltaico avente una potenza complessiva di 3 MWp da realizzare nei comuni di Guagnano (LE) e San Pancrazio Salentino (BR).
Proponente: Sunnergy Group S.p.a., Foro Buonaparte, 68, - 20121 Milano. 55461

DETERMINAZIONE DEL DIRIGENTE SEZIONE AUTORIZZAZIONI AMBIENTALI 15 luglio 2019, n. 172
[ID_VIP:4659] Procedimento di verifica di assoggettabilità a V.I.A ai sensi dell'art. 19 del D.Lgs. 152/2006 e ss.mm.ii. relativo alla posa della condotta sottomarina in relazione a quanto indicato nelle prescrizioni A.9), A10), A.31) del D.M. n. 223 del 11.09.2014, così come modificato dal DM n. 72/2015, relativamente alla presenza di affioramenti di biocostruzioni.
Parere Regione Puglia. 55490

DETERMINAZIONE DEL DIRIGENTE SEZIONE COMPETITIVITA' DELLE FILIERE AGROALIMENTARI 15 luglio 2019, n. 167
Disposizioni nazionali di attuazione DM 12272 del 15 dicembre 2015 e del D.M. 527 del 30 gennaio 2017, concernenti il sistema di autorizzazioni per gli impianti viticoli di cui al Reg. (UE) n. 1308/2013 del Parlamento europeo e del Consiglio.
Rilascio autorizzazioni per nuovi impianti viticoli - campagna vitivinicola 2018/2019. 55598

DETERMINAZIONE DEL DIRIGENTE SEZIONE ECONOMIA DELLA CULTURA 5 luglio 2019, n. 294
Attuazione D.G.R. n. 1466 del 02/08/2018 "Programma Straordinario 2018 in Materia di Cultura e Spettacolo". D.G.R. n. 821 del 2/05/2019 "Proroga termine attività ammesse a finanziamento. Integrazione risorse finanziarie". D.D. n. 210 del 7/05/2019 "Modifica Disciplinare approvato con D.D. n. 33/2019". Proroga del termine per la presentazione della rendicontazione a consuntivo delle attività già concluse. 55665

DETERMINAZIONE DEL DIRIGENTE SEZIONE FORMAZIONE PROFESSIONALE 25 giugno 2019, n. 752
PO Puglia FSE 2007/2013 - Avviso n.1PAC/2017 - "Welcome" - "Progetti di inclusione sociale per minori e giovani adulti dell'Istituto Penale per Minorenni di Bari": Proroga del termine finale di validità degli AUO, eleggibilità e rendicontazione finale di spesa a MIRWEB per n.4 progetti finanziati - (V). 55668

DETERMINAZIONE DEL DIRIGENTE SEZIONE FORMAZIONE PROFESSIONALE 9 luglio 2019, n. 797
POR Puglia FESR - FSE 2014-2020. Fondo Sociale Europeo - Avviso pubblico n. 4/2016 "Piani Formativi Aziendali" approvato con A.D. n 564/2016 - disposizione di accertamento e Impegno di spesa in favore di n. 4 beneficiari di cui all'allegato C) dell'Atto Dirigenziale n. 208 del 11/03/2019...... 55671

DETERMINAZIONE DEL DIRIGENTE SEZIONE FORMAZIONE PROFESSIONALE 15 luglio 2019, n. 831
POR PUGLIA FESR-FSE 2014-2020 Avviso pubblico OF/2015 Offerta Formativa di Istruzione e Formazione Professionale - A.D. n. 1770 del 04/12/2015, BURP. n. 157/2015: proroga validità ATTO UNILATERALE D'OBBLIGO al fine della certificazione MIRWEB...... 55680

DETERMINAZIONE DEL DIRIGENTE SEZIONE FORMAZIONE PROFESSIONALE 15 luglio 2019, n. 833
POR Puglia FESR - FSE 2014-2020. Fondo Sociale Europeo - Avviso pubblico n. 4/2016 "Piani Formativi Aziendali" approvato con A.D. n 564/2016 - Approvazione esiti valutazione di ammissibilità e merito delle istanze pervenute dal 14/01/2019 al 23/04/2019 - XIV° elenco. 55682

DETERMINAZIONE DEL DIRIGENTE SEZIONE FORMAZIONE PROFESSIONALE 16 luglio 2019, n. 834
A.D. n.732 del 24/06/2019 pubblicato sul BURP n.71 del 27/06/2019, "Approvazione Avviso Pubblico n. 3/2019 "Costituzione di un nuovo Istituto Tecnico Superiore - ITS. Ambito specifico - Sistema Moda"
A.D. n.733 del 24/06/2019 pubblicato sul BURP n.71 del 27/06/2019, "Approvazione "Manifestazione di interesse per la costituzione di un nuovo Polo Tecnico Professionale - PTP. Ambito specifico - Sistema Moda" PROROGA TERMINE PRESENTAZIONE ISTANZE...... 55691

DETERMINAZIONE DEL DIRIGENTE SEZIONE GESTIONE SOSTENIBILE E TUTELA DELLE RISORSE FORESTALI E NATURALI 10 luglio 2019, n. 201
Regolamento Regionale n. 5 del 26.02.2015 "l'Attività pascoliva sul territorio della Regione Puglia sottoposto a vincolo idrogeologico ai sensi del R.D. n. 3267/1923 " e s.m.i. articolo 18, comma 2. APPROVAZIONE DEL REGOLAMENTO DEL COMUNE DI RIGNANO GARGANICO (FG)...... 55694

DETERMINAZIONE DEL DIRIGENTE SEZIONE ISTRUZIONE E UNIVERSITA' 15 luglio 2019, n. 98
Fornitura gratuita o semigratuita dei libri di testo per l'a.s. 2019/2020 ex Legge 448/1998, art. 27; Legge 208/2015, art. 1, comma 258; LR n. 31/2009. Proroga termini avviso pubblico. 55703

DETERMINAZIONE DEL DIRIGENTE SEZIONE PROMOZIONE E TUTELA DEL LAVORO 10 luglio 2019, n. 530
"Piano di Attuazione Regionale" della Regione Puglia per l'attuazione della Garanzia Giovani in qualità di Organismo Intermedio del PON YEI (D.G.R. n. 1148 del 04/06/2014 e ss.mm.ii.) – Riconoscimento indennità di partecipazione I bimestre in favore dei tirocinanti (Misura 5) e autorizzazione all'erogazione, a valere su risorse D.L. 76/2013...... 55706

DETERMINAZIONE DEL DIRIGENTE SEZIONE PROMOZIONE E TUTELA DEL LAVORO 10 luglio 2019, n. 531
"Piano di Attuazione Regionale" della Regione Puglia per l'attuazione della Garanzia Giovani in qualità di

Organismo Intermedio del PON YEI (D.G.R. n. 1148 del 04/06/2014 e ss.mm.ii.) – Riconoscimento indennità di partecipazione II bimestre in favore dei tirocinanti (Misura 5) e autorizzazione all'erogazione, a valere su risorse D.L. 76/2013. 55714

DETERMINAZIONE DEL DIRIGENTE SEZIONE PROMOZIONE E TUTELA DEL LAVORO 10 luglio 2019, n. 532
"Piano di Attuazione Regionale" della Regione Puglia per l'attuazione della Garanzia Giovani in qualità di Organismo Intermedio del PON YEI (D.G.R. n. 1148 del 04/06/2014 e ss.mm.ii.) – Riconoscimento indennità di partecipazione III bimestre in favore dei tirocinanti (Misura 5) e autorizzazione all'erogazione, a valere su risorse D.L. 76/2013. 55725

DETERMINAZIONE DEL DIRIGENTE SEZIONE STRATEGIE E GOVERNO DELL'OFFERTA 12 luglio 2019, n. 159
"Sol Levante s.r.l." di Taurisano (LE). Rilascio di accreditamento istituzionale di una Comunità Alloggio (art. 2 R.R. n. 7/2002) denominata "MARRUBIO" sita in Maruggio (TA) alla Via Virgilio n. 66, ai sensi dell'art. 24, comma 1 della Legge Regionale 2 maggio 2017 n. 9 e s.m.i.. 55735

DETERMINAZIONE DEL DIRIGENTE SEZIONE STRATEGIE E GOVERNO DELL'OFFERTA 12 luglio 2019, n. 160
Autorizzazione all'esercizio per trasferimento ed accreditamento istituzionale del settore di Diagnostica Senologica afferente all'attività sanitaria specialistica ambulatoriale di Diagnostica per Immagini, sito al piano terra del Presidio Ospedaliero di Ostuni (BR) - via Villafranca, ai sensi dell'art. 28, commi 5 e 6 della L.R. n. 9/2017 e s.m.i.. 55741

DETERMINAZIONE DEL DIRIGENTE SEZIONE STRATEGIE E GOVERNO DELL'OFFERTA 12 luglio 2019, n. 161
"Sol Levante s.r.l." di Taurisano (LE). Rilascio di accreditamento istituzionale di una CRAP (art. 1 R.R. n. 7/2002) denominata "Il Mirto" sita in Monteparano (TA) alla Via Buonarroti n. 1, ai sensi dell'art. 24, comma 1 della Legge Regionale 2 maggio 2017 n. 9 e s.m.i.. 55747

DETERMINAZIONE DEL DIRIGENTE SEZIONE STRATEGIE E GOVERNO DELL'OFFERTA 12 luglio 2019, n. 162
SPES – Società Cooperativa Sociale S.p.A. di Foggia. Rilascio dell'autorizzazione all'esercizio, ai sensi dell'art. 3, comma 3, lett. c) e dell'art. 8, comma 3 della L.R. n. 9/2017 e s.m.i., di n. 2 Gruppi Appartamento (art. 3 R.R. n. 7/2002) con n. 3 posti letto ciascuno, ubicati nel Comune di Foggia alla Via Luigi Sturzo n. 78 ed alla Via Trieste n. 15. 55753

DETERMINAZIONE DEL DIRIGENTE SEZIONE STRATEGIE E GOVERNO DELL'OFFERTA 12 luglio 2019, n. 163
Società Cooperativa Sociale Auxilium di Altamura (BA). Autorizzazione all'esercizio per trasferimento e mantenimento dell'accreditamento istituzionale di un Centro Diurno di riabilitazione psichiatrica (art. 4 del R.R. n. 7/2002) in Via Cattaneo n. 31 -Altamura (BA), ai sensi degli articoli 3, comma 3, lettera c) e 8, comma 3 della L.R. n. 9/2017 e s.m.i.. 55759

DETERMINAZIONE DEL DIRIGENTE SEZIONE STRATEGIE E GOVERNO DELL'OFFERTA 12 luglio 2019, n. 164
Società "Sorgente S.r.l." di Racale (LE). Rilascio dell'autorizzazione all'esercizio, ai sensi dell'art. 3, comma 3, lett. c) e dell'art. 8, comma 3 della L.R. n. 9 del 02/05/2017 e s.m.i., di n. 1 Centro Diurno (art. 4 R.R. n. 7/2002) con n. 20 posti ubicato nel Comune di Statte (TA) al Viale dei Pini n. 14. 55764

DETERMINAZIONE DEL DIRIGENTE SERVIZIO VIA E VINCA 5 luglio 2019, n. 168
ID_5469. Pratica SUAP n. 26889/2019. PSR 2014-2020, Mis. 6/Sottomis. 6.4 "Opere di miglioramento fondiario di un complesso masserizio esistente "Masseria cassano" e contestuale richiesta di modifica dell'Iscrizione nell'E.R.O.A." - Proponente: Ditta LOCOROTONDO Vincenzo. Valutazione di Incidenza, livello II "fase di screening". 55770

DETERMINAZIONE DEL DIRIGENTE SERVIZIO VIA E VINCA 10 luglio 2019, n. 169
ID_VIA_381. DLgs 152/06 e smi, L 241/90 e smi, LR 11/01 e smi. – Procedura di Verifica di assoggettabilità

a VIA. P.S.R. 2014-2020 Misura 8 "Investimenti nello sviluppo delle aree forestali e nel miglioramento della redditività delle foreste" Sottomisura 8.1 "Sostegno alla forestazione/all'imboschimento" Allestimento di sistemi agroforestali Azione 2 "Arboricoltura da legno" - Realizzazione di impianti di arboricoltura da legno a ciclo medio-lungo su una superficie complessiva di ha 29,01, nell'ambito dell'azienda agricola CILLAREYS SRL, in loc. Masseria Cillarese. Comune di Brindisi. 55777

DETERMINAZIONE DELL'AUTORITA' DI GESTIONE PSR PUGLIA 10 luglio 2019, n. 216
Programma di Sviluppo Rurale 2014/2020 della Puglia – Misure non connesse alla superficie o agli animali – Adozione di check-list per il controllo delle domande di sostegno e di pagamento...... 55799

DETERMINAZIONE DELL'AUTORITA' DI GESTIONE PSR PUGLIA 11 luglio 2019, n. 224
Programma di Sviluppo Rurale 2014-2020.
Misura 6 "Sviluppo delle aziende agricole e delle imprese".
Sottomisura 6.1 "Aiuto all'avviamento di imprese per i giovani agricoltori" e altre Sottomisure/Operazioni comprese nel Pacchetto Giovani.
Avviso pubblicato nel BURP n. 87 del 28/07/2016 e ss.mm.ii.
Aggiornamento della graduatoria unica regionale di cui alla DAdG 178/2019 a seguito della correzione di errori materiali...... 55818

DETERMINAZIONE DELL'AUTORITA' DI GESTIONE PSR PUGLIA 12 luglio 2019, n. 228
Programma di Sviluppo Rurale 2014-2020.
Misura 01 – Trasferimento di conoscenze e azioni di informazione.
Sottomisura 1.1 "Sostegno ad azioni di formazione professionale e acquisizione di competenze". Avviso pubblico approvato con DAG n. 205 del 16/10/2017 (BURP n. 120 del 19/10/17).
Differimento del termine di presentazione della documentazione per i progetti formativi ammessi all'istruttoria tecnico-amministrativa di cui alle D.A.G. n. 184 del 20/06/2019 e n. 209 del 03/07/2019. 56323

DETERMINAZIONE DELL'AUTORITA' DI GESTIONE PSR PUGLIA 12 luglio 2019, n. 229
P.S.R. Puglia 2014/2020 – Misura 8 "Investimenti nello sviluppo delle aree forestali e nel miglioramento della redditività delle foreste" - Sottomisura 8.2 "Sostegno per l'impianto ed il mantenimento dei sistemi agro forestali".
Avviso pubblico approvato con DAG n. 101 del 16.06 2017, pubblicato nel BURP n. 72 del 22.06.2017.
6° elenco Ditte - Concessione degli aiuti. 56327

DETERMINAZIONE DELL'AUTORITA' DI GESTIONE PSR PUGLIA 15 luglio 2019, n. 230
Programma di Sviluppo Rurale 2014-2020.
Misura 4 – Investimenti in immobilizzazioni materiali.
Sottomisura 4.1.A – DAdG n. 249/2016 e s.m. e i.
Misura 6 - Sviluppo delle aziende agricole e delle imprese
Sottomisura 6.4 - DAdG n. 54/2017 e s.m. e i.
Rettifica modalità e termini presentazione documentazione probante la sostenibilità finanziaria e il possesso dei titoli abilitativi...... 56335

DETERMINAZIONE DELL'AUTORITA' DI GESTIONE PSR PUGLIA 15 luglio 2019, n. 233
Programma di Sviluppo Rurale 2014-2020.
Misura 4 – Investimenti in immobilizzazioni materiali.
Sottomisura 4.1.A – DAdG n. 129 del 14 maggio 2019
Revoca avviso pubblico ai sensi dell'art. 21 quinques della l. 241/1990. 56339

DETERMINAZIONE DELL'AUTORITA' DI GESTIONE PSR PUGLIA 15 luglio 2019, n. 235
P.S.R. Puglia 2014-2020 – Misura 8 "Investimenti nello sviluppo delle aree forestali e nel miglioramento della redditività delle foreste". Sottomisura 8.6 "Supporto agli investimenti in tecnologie silvicole e nella trasformazione, mobilitazione e commercializzazione prodotti forestali".
Aggiornamento graduatoria. 56343

Atti e comunicazioni degli Enti Locali

REGIONE PUGLIA COMMISSARIO STRAORDINARIO DELEGATO MITIGAZIONE DEL RISCHIO IDROGEOLOGICO
Estratto decreto 12 luglio 2019, n. 355
Decreto di occupazione anticipata d'urgenza. 56351

COMUNE DI GROTTAGLIE
Deliberazione C.C. 25 ottobre 2017,n. 108
Autorizzazione sdemanializzazione piccola area pubblica estesa mq. 58,00 e autorizzazione alla alienazione. 56362

Appalti - Bandi, Concorsi e Avvisi

Appalti

REGIONE PUGLIA – DETERMINAZIONE DEL DIRETTORE COORDINAMENTO DELLE POLITICHE INTERNAZIONALI 16 luglio 2019, n. 32
Procedura di gara telematica mediante procedura negoziata sottosoglia ex art. 36, comma 2, lett. b) del D.lgs. n. 50/2016 per l'affidamento dei "Servizi di assistenza tecnica, supporto all'organizzazione e segretariato" di n. 7 eventi per le attività del comitato Nazionale del programma ENI CBC MED 2014-2020.
CUP B91F18000310005 – CIG: Z0C27C534B
Dichiarazione efficacia di aggiudicazione di cui alla D.D. n. 19 del 27/05/2019 e approvazione schema di contratto. 56366

REGIONE PUGLIA – DETERMINAZIONE DEL DIRIGENTE SEZIONE INTERNAZIONALIZZAZIONE 15 luglio 2019, n. 67
P.O.R. Puglia 2014-2020. Azione 3.5 - Interventi di rafforzamento del livello di internazionalizzazione dei sistemi produttivi. Implementazione del Programma Strategico Regionale per l'Internazionalizzazione. Avviso esplorativo per la presentazione di manifestazioni di interesse e idee progettuali finalizzate all'affidamento di servizi di supporto all'organizzazione di iniziative di Internazionalizzazione. 56379

PUGLIAPROMOZIONE – DETERMINAZIONE DEL DIRETTORE GENERALE 15 luglio 2019, n. 376
POR PUGLIA FESR-FSE 2014-2020 – ASSE VI TUTELA DELL'AMBIENTE E PROMOZIONE DELLE RISORSE NATURALI E CULTURALI – AZIONE 6.8 INTERVENTI PER IL RIPOSIZIONAMENTO COMPETITIVO DELLE DESTINAZIONI TURISTICHE – ATTUAZIONE DEL PROGETTO "PROMOZIONE DELLA DESTINAZIONE PUGLIA"- ANNUALITA' 2019 – PROCEDURA NEGOZIATA TELEMATICA MEPA EX ART. 36, COMMA 2, LETT. B, DEL CODICE DEI CONTRATTI PUBBLICI (D.LGS. 50/2016) PER L'AFFIDAMENTO DEI SERVIZI RELATIVI ALLA ORGANIZZAZIONE E ALLA GESTIONE DI EDUCATIONAL TOUR, FAM TRIP E PRESS/BLOG TOUR PER SPECIFICI DESTINATARI. ESITO E AGGIUDICAZIONE DELLA GARA.
CUP: B39I18000100009
CIG: 7893138787. 56404

INNOVAPUGLIA
Gara telematica a procedura aperta per la fornitura di vaccini necessari per soddisfare le esigenze delle Aziende Sanitarie della Regione Puglia. 56438

INNOVAPUGLIA
Avviso di aggiudicazione Appalto Specifico n. 7 finalizzato all'acquisizione di una fornitura di specialità farmaceutiche per tutte le Aziende e gli Enti del SSR della Puglia nell'ambito del sistema dinamico di acquisizione "prodotti farmaceutici" - Gara n. 7397183. 56441

COMUNE DI OSTUNI
Bando di alienazione a mezzo asta pubblica degli immobili denominati "Eredità Amati" di proprietà del Comune di Ostuni. 56448

ARCA PUGLIA CENTRALE
Avviso di asta pubblica per la locazione di immobili adibiti ad uso diverso da quello abitativo. 56456

Concorsi

REGIONE PUGLIA – DETERMINAZIONE DEL DIRIGENTE SEZIONE STRATEGIE E GOVERNO DELL'OFFERTA 12 luglio 2019, n. 157
A.O.U. Policlinico Bari – Designazione componenti regionali effettivo e supplente in seno alla Commissione esaminatrice del concorso pubblico per la copertura di n. 1 posto di Dirigente Medico appartenente alla disciplina di Ortopedia e Traumatologia. 56460

REGIONE PUGLIA – DETERMINAZIONE DEL DIRIGENTE SEZIONE STRATEGIE E GOVERNO DELL'OFFERTA 12 luglio 2019, n. 158
ASL BA – Designazione componenti regionali effettivo e supplente in seno alle Commissioni esaminatrici dei concorsi pubblici per la copertura di posti di Dirigente Medico nelle discipline di Nefrologia, Oftalmologia, Pediatria, M.C.A.U., Malattie dell'Apparato Respiratorio, Urologia, Otorinolaringoiatria. 56464

ASL BA
Avviso pubblico di mobilità volontaria, per titoli e colloquio, per la copertura a tempo pieno e indeterminato di n. 3 posti di Ingegneri/Architetti - Collaboratore Tecnico Professionale – cat. D. 56469

ASL BR
Concorso pubblico, per titoli ed esami, per la copertura di n. 1 posto di Dirigente Biologo della disciplina di Patologia Clinica per la conta, vitalità, manipolazione,crioconservazione e scongelamento cellule staminali emopoietiche CD34 per trapianto autologo e allogenico. 56485

ASL BR
Avviso pubblico di mobilità volontaria, per soli titoli regionale ed interregionale tra aziende ed enti del comparto Sanità per la copertura di n. 4 posti di operatore tecnico specializzato "Autista di ambulanza" cat. BS. 56492

ASL BR
Avviso pubblico, per soli titoli, per la formazione di graduatoria utilizzabile per il conferimento di incarichi a tempo determinato e/o supplenza di Operatore Tecnico Specializzato " Autista di ambulanza" cat. BS. 56500

ASL FG
Bando di concorso pubblico, per titoli ed esami, per posti a tempo indeterminato di Dirigente Medico, varie discipline. 56511

AZIENDA OSPEDALIERA OSPEDALI RIUNITI
Concorso pubblico, per titoli ed esami, per la copertura a tempo pieno ed indeterminato di n. 13 posti di "Operatore Tecnico Specializzato – Autista di Ambulanza (Categoria BS). 56524

ISTITUTO TUMORI GIOVANNI PAOLO II
Avviso pubblico, per soli titoli, per il conferimento di incarichi a tempo determinato di Dirigente Medico – disciplina di Chirurgia Toracica. 56538

ARPA PUGLIA
Selezione pubblica, per soli titoli, per il reclutamento, con rapporto di lavoro subordinato a tempo pieno e determinato di personale con profilo professionale di Collaboratore Tecnico professionale (cat. D)– Ingegnere Chimico. 56553

ARPA PUGLIA
Selezione pubblica, per soli titoli, per il reclutamento, con rapporto di lavoro subordinato a tempo pieno e determinato di personale con profilo professionale di Collaboratore Tecnico professionale (cat. D) – Ingegnere Meccanico. 56562

GAL LE CITTA' DI CASTEL DEL MONTE
Avviso pubblico per la presentazione delle domande di sostegno - Azione 4 – Intervento 4.2 "Diversifichiamo e rinnoviamo".
Sotto-intervento 4.2.1 – Aiuti all'avviamento di attività extra-agricole nelle zone rurali
Sotto-intervento 4.2.2 - Investimenti nella creazione e sviluppo di attività extra-agricole. 56571

GAL NUOVO FIOR D'OLIVI
Bando pubblico Fondo FEASR per la presentazione di domande di sostegno – Azione 1
Intervento 1.1 "Creazione di nuove imprese per servizi turistici ad alto contenuto innovativo in campo tecnologico, ambientale e sociale"
Intervento 1.2 "Diversificazione innovativa a fini turistici delle attività agricole". 56666

GAL TERRA DI MURGIA
Avviso Pubblico per la presentazione delle domande di sostegno "Startup - il Futuro è Rurale" - AZIONE 1 - Supporto alla creazione di imprese, innovazione e diversificazione delle attività e del reddito.
INTERVENTO 1.1 - Interventi legati all'avviamento di start-up, microimprese e delle piccole e medie imprese per attività extra agricole innovative;
INTERVENTO 1.2 - Interventi legati agli investimenti diretti all'aumento della competitività e dell'innovazione del comparto delle microimprese locali. 56751

GAL VALLE D'ITRIA
Proroga termini bando pubblico per la presentazione di domande di aiuto – Azione 3 - Intervento 1 "Realizzazione di aree di sosta per camper ed agri-campeggi". 56827

GAL VALLE D'ITRIA
Bando pubblico per la presentazione di domande di aiuto – Azione 4 – Intervento 1 "Servizi innovativi per la fruizione ecocompatibile del territorio nelle imprese agricole". 56828

GAL VALLE D'ITRIA
Bando pubblico per la presentazione di domande di aiuto – Azione 4 – Intervento 2 "Servizi innovativi per la fruizione ecocompatibile del territorio nelle imprese non agricole". 56862

Avvisi

AMMINISTRAZIONE PROVINCIALE FOGGIA
Procedura coordinata di compatibilità ambientale e modifica sostanziale di AIA giusta D.D. della Regione Puglia n. 8 del 21/07/2011 per progetto di ampliamento di un impianto di smaltimento di rifiuti speciali non pericolosi in località San Giuseppe Fossetta in agro del Comune di Foggia. Proponente Società Cooperativa Nuova San Michele. 56896

COMUNE DI CANDELA
Approvazione variante urbanistica Pratica SUAP. Estratto deliberazione C.C. 18 aprile 2019, n. 18. 56897

ENEL DISTRIBUZIONE
Pratica n. 948220. Costruzione linea elettrica in cavo aereo BT per potenziamento rete in c.da Sfondascarpe nell'agro di Ruvo di Puglia - Cod. SGQ VF0000048021203. Estratto decreto di Asservimento Coattivo n. 5 del 17 giugno 2019 Città Metropolitana di Bari. 56899

SOCIETÀ MICROPOWER
Procedura di compatibilità ambientale. Estratto determinazione dirigenziale n. 1679/2018 Città Metropolitana di Bari. 56902

SOCIETA' SOLAR ITALY XII
Avviso di presentazione istanza di Verifica di Assoggettabilità a VIA. 56904

STUDIO LEGALE FASANO
Acquisizione per usucapione speciale. Decreto del 24 giugno 2019 Tribunale di Lecce. 56906

Rettifiche

DELIBERAZIONE DELLA GIUNTA REGIONALE 2 maggio 2019, n. 795
Cure per alta specializzazione all'estero - D.M. 13.11.1989 e s.m.i. Abrogazione DD.GG.RR. n. 4219/1993, n. 2585/1998 e n. 2066/2009. Riapprovazione delle Linee Guida Regionali e definizione della composizione della Commissione di cui all'art. 1 del D.M. 13.05.1993 e s.m.i. - Modifica e integrazione della D.G.R. n. 1293 del 18/07/2018. 56910

PARTE PRIMA

Deliberazioni del Consiglio Regionale

DELIBERAZIONE DEL CONSIGLIO REGIONALE 9 luglio 2019, n. 286

Dimissioni dell'avv. Andrea Caroppo dalla carica di consigliere regionale. Presa d'atto.

L'anno **duemiladiciannove**, il giorno **nove** del mese di **luglio**, alle ore **10:30**, in Bari, nella Sala delle adunanze del Consiglio regionale, in seduta pubblica, si è riunito

IL CONSIGLIO REGIONALE

sotto la Presidenza di	Mario Cosimo Loizzo
Vice Presidenti:	Giuseppe Longo – Giacomo Diego Gatta
Consiglieri segretari:	Luigi Morgante – Giuseppe Turco
e con l'assistenza:	
del Segretario generale del Consiglio:	Domenica Gattulli

CONSIGLIERI PRESENTI/ASSENTI

Consigliere	Presente	Assente
ABATERUSSO Ernesto	X	
AMATI Fabiano	X	
BARONE Rosa	X	
BLASI Sergio	X	
BORRACCINO Cosimo	X	
BOZZETTI Gianluca	X	
CAMPO Francesco Paolo		X
CARACCIOLO Filippo	X	
CAROPPO Andrea		X
CASILI Cristian	X	
CERA Napoleone	X	
COLONNA Vincenzo	X	
CONCA Mario		X
CONGEDO Saverio	X	
DAMASCELLI Domenico	X	
DE LEONARDIS Giannicola	X	
DI BARI Grazia	X	
DI GIOIA Leonardo	X	
EMILIANO Michele (Presidente Giunta regionale)	X	
FRANZOSO Francesca	X	
GALANTE Marco		X
GATTA Giacomo Diego	X	
GIANNINI Giovanni	X	
LARICCHIA Antonella	X	
LEO Sebastiano Giuseppe		X
LIVIANO D'ARCANGELO Giovanni	X	
LOIZZO Mario Cosimo	X	
LONGO Giuseppe	X	
MANCA Luigi	X	
MARMO Nicola	X	
MAURODINOIA Anna	X	
MAZZARANO Michele	X	
MENNEA Ruggiero	X	

MORGANTE Luigi	X	
NUNZIANTE Antonio	X	
PELLEGRINO Paolo	X	
PENDINELLI Mario		X
PENTASSUGLIA Donato	X	
PERRINI Renato	X	
PIEMONTESE Raffaele		X
PISICCHIO Alfonsino	X	
ROMANO Giuseppe	X	
ROMANO Mario	X	
SANTORSOLA Domenico	X	
STEA Giovanni Francesco	X	
TREVISI Antonio Salvatore	X	
TURCO Giuseppe	X	
VENTOLA Francesco	X	
VIZZINO Mauro	X	
ZINNI Sabino	X	
ZULLO Ignazio	X	

VISTI gli artt. 22, 26, 32, 35 e 37 dello Statuto della Regione Puglia;

VISTO il regolamento interno del Consiglio regionale;

VISTA la nota di convocazione del Consiglio regionale n. 20190020175 del 05/07/2019;

VISTE le dimissioni dell'avv. Andrea Caroppo dalla carica di consigliere regionale, di cui alla nota accusata al prot. n. 20190018900 del 24/06/2019;

IL CONSIGLIO REGIONALE

all'unanimità **prende atto**.

IL PRESIDENTE DEL CONSIGLIO
(Mario Cosimo Loizzo)

IL SEGRETARIO GENERALE DEL CONSIGLIO
(Domenica Gattulli)

IL DIRIGENTE DELLA SEZIONE
ASSEMBLEA E COMMISSIONI CONSILIARI
(Anna Rita Delgiudice)

IL DIRIGENTE DEL SERVIZIO
ASSEMBLEA E ASSISTENZA AGLI ORGANI
(Domenico De Giosa)

DELIBERAZIONE DEL CONSIGLIO REGIONALE 9 luglio 2019, n. 287

Surrogazione del consigliere dimissionario Andrea Caroppo e convalida del successore.

L'anno **duemiladiciannove**, il giorno **nove** del mese di **luglio**, alle ore **10:30**, in Bari, nella Sala delle adunanze del Consiglio regionale, in seduta pubblica, si è riunito

IL CONSIGLIO REGIONALE

sotto la Presidenza di Mario Cosimo Loizzo
Vice Presidenti: Giuseppe Longo – Giacomo Diego Gatta
Consiglieri segretari: Luigi Morgante – Giuseppe Turco
e con l'assistenza:
del Segretario generale del Consiglio: Domenica Gattulli

CONSIGLIERI PRESENTI/ASSENTI

Consigliere	Presente	Assente
ABATERUSSO Ernesto	X	
AMATI Fabiano	X	
BARONE Rosa	X	
BLASI Sergio	X	
BORRACCINO Cosimo	X	
BOZZETTI Gianluca	X	
CAMPO Francesco Paolo		X
CARACCIOLO Filippo	X	
CASILI Cristian	X	
CERA Napoleone	X	
COLONNA Vincenzo	X	
CONCA Mario		X
CONGEDO Saverio	X	
DAMASCELLI Domenico	X	
DE LEONARDIS Giannicola	X	
DI BARI Grazia	X	
DI GIOIA Leonardo	X	
FRANZOSO Francesca	X	
EMILIANO Michele (Presidente Giunta regionale)	X	
GALANTE Marco		X
GATTA Giacomo Diego	X	
GIANNINI Giovanni	X	
LARICCHIA Antonella	X	
LEO Sebastiano Giuseppe		X
LIVIANO D'ARCANGELO Giovanni	X	
LOIZZO Mario Cosimo	X	
LONGO Giuseppe	X	
MANCA Luigi	X	
MARMO Nicola	X	
MAURODINOIA Anna	X	
MAZZARANO Michele	X	
MENNEA Ruggiero	X	
MORGANTE Luigi	X	
NUNZIANTE Antonio	X	
PELLEGRINO Paolo	X	
PENDINELLI Mario		X
PENTASSUGLIA Donato	X	

PERRINI Renato	X	
PIEMONTESE Raffaele		X
PISICCHIO Alfonsino	X	
ROMANO Giuseppe	X	
ROMANO Mario	X	
SANTORSOLA Domenico	X	
STEA Giovanni Francesco	X	
TREVISI Antonio Salvatore	X	
TURCO Giuseppe	X	
VENTOLA Francesco	X	
VIZZINO Mauro	X	
ZINNI Sabino	X	
ZULLO Ignazio	X	

VISTI gli artt. 22, 26, 32, 35 e 37 dello Statuto della Regione Puglia;

VISTO il regolamento interno del Consiglio regionale;

VISTA la nota di convocazione del Consiglio regionale n. 20190020175 del 05/07/2019;

VISTA la deliberazione consiliare n**.** 286 con cui il Consiglio ha testé preso atto delle dimissioni dalla carica di consigliere regionale dell'avv. Andrea Caroppo;

VISTA la surrogazione del consigliere dimissionario Andrea Caroppo e convalida del successore;

IL CONSIGLIO REGIONALE

A seguito dell'elezione a membro del Parlamento europeo e delle avvenute dimissioni in data 24 giugno 2019 del consigliere regionale avv. Andrea Caroppo, deve procedere alla surroga dello stesso e alla convalida del consigliere regionale subentrante.

A norma dell'articolo 16 della legge 17 febbraio 1968, n. 108 e come previsto dall'articolo 8 della legge regionale 10 marzo 2015, n. 7, la surroga si realizza, ad ogni effetto di legge, attribuendo il seggio rimasto vacante al candidato che nella medesima lista e nella medesima circoscrizione segue immediatamente.

Dall'estratto del verbale dell'Ufficio centrale circoscrizionale presso il Tribunale di Lecce, mod. 267-AR/I – Puglia e mod. 283-AR – Puglia, risulta che nella circoscrizione di Lecce, il primo dei non eletti nella lista n. 2, avente per contrassegno "Forza Italia", è il candidato Vito Leonardo Aloisi, nato a .."omissis……" e ivi residente alla…"omissis……..".

Visti gli articoli:
- 17 della legge 17 febbraio 1968, n. 108;
- 24 della legge regionale 12 maggio 2004, n. 7 – Statuto della Regione Puglia;
- e 1 del regolamento interno del Consiglio regionale;

si deve procedere alla convalida del predetto dott. Vito Leonardo Aloisi.

Con votazione palese per alzata di mano

D E L I B E R A

preso atto della nota in data odierna rilasciata dal dott. Vito Leonardo Aloisi, con la quale lo stesso ha

dichiarato: *"che la sua posizione, in ordine alle ipotesi di inconferibilità e incompatibilità, non ha subito alcun mutamento rispetto a quanto dichiarato al momento dell'accettazione della candidatura alla carica di consigliere regionale nella circoscrizione elettorale di Lecce nella Lista circoscrizionale del Gruppo denominato "Forza Italia", in occasione delle consultazioni regionali per l'elezione diretta del Presidente della Giunta regionale e del Consiglio regionale della Puglia che hanno avuto luogo il 31 maggio 2015"*, all'unanimità, di convalidare l'elezione a consigliere regionale del dott. Vito Leonardo Aloisi, nato a …"omissis…… ……..."e ivi residente alla .."omissis……", in sostituzione del consigliere avv. Andrea Caroppo dimissionario.

IL PRESIDENTE DEL CONSIGLIO
(Mario Cosimo Loizzo)

IL SEGRETARIO GENERALE DEL CONSIGLIO
(Domenica Gattulli)

IL DIRIGENTE DELLA SEZIONE
ASSEMBLEA E COMMISSIONI CONSILIARI
(Anna Rita Delgiudice)

IL DIRIGENTE DEL SERVIZIO
ASSEMBLEA E ASSISTENZA AGLI ORGANI
(Domenico De Giosa)

PARTE SECONDA

Atti regionali

DECRETO DEL PRESIDENTE DELLA GIUNTA REGIONALE 10 luglio 2019, n. 438
Revoca D.P.G.R. n. 39/2019.

IL PRESIDENTE DELLA GIUNTA REGIONALE

VISTO l'atto di proclamazione a Presidente della Giunta Regionale in data 26 giugno 2015 da parte dell'Ufficio Centrale Regionale presso la Corte d'Appello di Bari;
VISTO l'art. 41 co. 6 dello Statuto della Regione Puglia (l.r. 12 maggio 2004, n. 7 e s.m.i.);
RICHIAMATO, in particolare, l'art. 42, co. 2 lett. B) del medesimo Statuto ai sensi del quale " *.. Il Presidente .... nomina e revoca i componenti della Giunta ai quali attribuisce e revoca i relativi incarichi*";
VISTO il D.P.G.R. n. 39 del 22/01/2019, con il quale il Presidente della G.R. ha nominato Assessore all'Agricoltura il dott. Leonardo di Gioia, con assegnazione delle seguenti deleghe: "AGRICOLTURA - Risorse agroalimentari, alimentazione, Riforma fondiaria, Caccia e pesca, Foreste";
PRESO ATTO delle dimissioni del dott. Leonardo di Gioia rassegnate con missiva al Presidente del 2 luglio 2019, con decorrenza 5 luglio 2019;
RITENUTO, altresì, di provvedere in merito alle deleghe precedentemente assegnate;

DECRETA

- di revocare il D.P.G.R. n. 39 del 22/01/2019, con decorrenza degli effetti dal 5 luglio 2019;
- di soprassedere all'assegnazione delle deleghe relative a "AGRICOLTURA - Risorse agroalimentari, alimentazione, Riforma fondiaria, Caccia e pesca, Foreste";
- di informare, a cura dell'Ufficio di Gabinetto del Presidente, il Consiglio regionale della presente determinazione;
- di disporre la pubblicazione del presente Decreto, esecutivo dalla data di adozione, nel Bollettino Ufficiale della Regione Puglia.

Bari, addì 10 LUG. 2019

EMILIANO

DECRETO DEL PRESIDENTE DELLA GIUNTA REGIONALE 11 luglio 2019, n. 439

T. U. Legge Regionale 5 Febbraio 2013, n. 4 e s.m.i., art. 22 ter, comma 2 e art. 22 quater, comma 1 - Trasferimento, a titolo gratuito, di infrastrutture pubbliche stradali dell'ex Riforma Fondiaria in favore del Comune di Castellaneta (TA).

IL PRESIDENTE DELLA GIUNTA REGIONALE

VISTO Il comma 2, dell'art. 22 ter, della L.R n. 4/2013 e s.m.i. "Trasferimento e alienazione" il quale dispone che le infrastrutture pubbliche stradali della ex Riforma Fondiaria sono trasferite a titolo gratuito agli enti territoriali tenuti alla loro gestione;

VISTO che il comma 3 dello stesso articolo, prevede che il trasferimento e l'alienazione dei beni di cui sopra sono disposti con deliberazione di Giunta regionale;

RILEVATO CHE il Commissario Straordinario del Comune di Castellaneta con deliberazione n. 11 del 29.01.2007 ha preso atto della deliberazione di Giunta Regionale n. 1364 del 28.09.2005 e ha acquisito al demanio comunale le strade rurali interpoderali della Riforma Fondiaria ricadenti nel territorio Comunale;

VISTO CHE il Consiglio Comunale di Castellaneta, con propri deliberazione del n. 44 del 18 Settembre 2018 ha confermato la volontà di procedere all'acquisizione delle infrastrutture pubbliche stradali della Riforma Fondiaria ricadenti nel territorio comunale al patrimonio comunale;

VISTA la deliberazione n. 2420 del 21 Dicembre 2018 con cui la Giunta Regionale ha disposto, ai sensi del comma 2, dell'art. 22 ter della L.R n. 4/2013 e s.m.i. il trasferimento delle infrastrutture pubbliche stradali e delle opere di viabilità pubblica della ex Riforma Fondiaria, a titolo gratuito, in favore del Comune di Castellaneta (TA);

VISTO il comma 1, dell'art. 22 quater, della L.R n. 4/2013 e s.m.i., il quale prevede che per i beni di cui al comma 2, dell'art. 22 ter della predetta legge, al trasferimento si provvede con decreto del Presidente della Giunta Regionale, che costituisce titolo di proprietà, per l'espletamento delle formalità ipo-catastali;

ATTESO che a seguito di variazioni catastali e aggiornamento del piano inventariale delle infrastrutture stradali ricadenti nel territorio comunale è necessario eliminare dai cespiti oggetto di trasferimento il Fg. 108 p. lla 477;

CONSIDERATO che, in adempimento al comma 2, dell'art. 22 ter, della L.R n. 4/2013 e s.m.i., occorre procedere al trasferimento delle infrastrutture pubbliche stradali e delle opere di viabilità pubblica della ex Riforma Fondiaria, a titolo gratuito, in favore del Comune di Castellaneta (TA), e, pertanto, all'emanazione del Decreto del Presidente della Giunta Regionale per le formalità connesse alla pubblicità immobiliare.

DECRETA

Art.1

Le infrastrutture pubbliche stradali realizzate dalla ex Riforma Fondiaria, ricadenti nel territorio del Comune di Castellaneta (TA), ai sensi dell'art. 22 ter comma 2 della L.r. n. 4/2013 e s.m.i. e per gli effetti della deliberazione di Giunta Regionale n. 2420 del 21 Dicembre 2018, sono trasferite gratuitamente nell'intera consistenza al patrimonio del Comune di Castellaneta (TA). Esse sono vincolate al conseguimento di preminenti interessi collettivi strumentali all'esercizio di proprie funzioni e servizi. Il possesso giuridico decorre dalla data del presente decreto.

Art. 2

Il trasferimento in proprietà dei predetti cespiti avviene a corpo e non a misura, nello stato di fatto e di diritto in cui si trovano alla data del presente decreto, con i rapporti attivi e passivi eventualmente in essere, i pesi e i gravami eventualmente insistenti anche in relazione alla vigente normativa culturale, ambientale, urbanistica ed edilizia, comprese le pertinenze, accessori, frutti, oneri, ragioni, azioni ed eventuali servitù attive e passive.

Art. 3

l cespiti oggetto di trasferimento sono identificati nel Catasto dei terreni del Comune di Castellaneta (TA), come segue:

- Loc. Trio, foglio di mappa 6- particella 76, superficie ha. 0.30.78;
- Loc. Trio, foglio di mappa 6- particella 101, superficie ha. 0.33.78;
- Loc. Trio, foglio di mappa 7- particella 48, superficie ha. 1.58.80;
- Loc. Trio, foglio di mappa 7- particella 106, superficie ha. 0.08.90;
- Loc. Trio, foglio di mappa 11- particella 5, superficie ha. 0.09.63;
- Loc. Trio, foglio di mappa 11- particella 40, superficie ha. 0.28.82;
- Loc. Trio, foglio di mappa 11- particella 41, superficie ha. 0.08.62;
- Loc. Trio 1, foglio di mappa 22- particella 30, superficie ha. 0.07.75;
- Loc. Trio 1, foglio di mappa 22- particella 157, superficie ha. 0.00.14;
- Loc. Trio 1, foglio di mappa 22- particella 158, superficie ha. 0.00.28;
- Loc. Trio 1, foglio di mappa 22- particella 159, superficie ha. 0.05.90;
- Loc. Trio 1, foglio di mappa 25- particella 201, superficie ha. 0.26.44;
- Loc. Rosario, foglio di mappa 36- particella 257, superficie ha. 0.56.10;
- Loc . Rosario, foglio di mappa 36- particella 401, superficie ha. 0.05.34;
- Loc. Rosario, foglio di mappa 36- particella 402, superficie ha. 0.00.26;
- Loc. Rosario, foglio di mappa 37- particella 97, superficie ha. 0.40.85;
- Loc. Matine 2, foglio di mappa 46- particella 29, superficie ha . 0.07.70;
- Loc. Matine 2, foglio di mappa 46- particella 31, superficie ha. 0.05.40;
- Loc. Matine 2, foglio di mappa 46- particella 82, superficie ha. 0.12.14;
- Loc. Matine 2, foglio di mappa 46- particella 84, superficie ha. 0.00.38;
- Loc. Montedoro, foglio di mappa 53- particella 77, superficie ha. 0.00.73;
- Loc. Montedoro, foglio di mappa 53- particella 83, superficie ha. 0.01.94;
- Loc. Montedoro, foglio di mappa 53- particella 84, superficie ha. 0.01.75;
- Loc. Montedoro, foglio di mappa 53- particella 97, superficie ha. 0.00.03;
- Loc. Montedoro, foglio di mappa 53- particella 141, superficie ha. 0.12.12;
- Loc. Montedoro, foglio di mappa 53- particella 143, superficie ha. 0.00.95;
- Loc. Montedoro, foglio di mappa 63- particella 96, superficie ha. 0.00.41;

- Loc. Montedoro, foglio di mappa 63- particella 98, superficie ha. 0.19.27;
- Loc. Olivetello, foglio di mappa 73- particella 168, superficie ha. 0.24.79;
- Loc. Olivetello, foglio di mappa 73 - particella 179; superficie ha. 0.35.45;
- Loc. Olivetello, foglio di mappa 73 - particella 209, superficie ha. 0.30.43;
- Loc. Olivetello, foglio di mappa 73- particella 301, superficie ha. 0.01.65;
- Loc. Olivetello, foglio di mappa 73- particella 433, superficie ha. 0.24.56;
- Loc. Olivetello, foglio di mappa 73- particella 434, superficie ha. 0.00.29;
- Loc. Panettieri, foglio di mappa 74- particella 14, superficie ha. 0.37.90;
- Loc. Radogna 1, foglio di mappa 75- particella 69, superficie ha. 0.39.20;
- Loc. Radogna 1, foglio di mappa 75- particella 76, superficie ha. 0.04.80;
- Loc. Ponte, foglio di mappa 75- particella 226, superficie ha. 0.03.06;
- Loc. Ponte, foglio di mappa 75- particella 271, superficie ha. 0.03.12;
- Loc. Ponte, foglio di mappa 75- particella 309, superficie ha. 0.12.80;
- Loc. Ponte, foglio di mappa 75- particella 311, superficie ha . 0.01.50;
- Loc. Ponte, foglio di mappa 75- particella 335, superficie ha. 0.32.50;
- Loc. Ponte, foglio di mappa 75- particella 336, superficie ha. 0.00.60;
- Loc. Ponte, foglio di mappa 75- particella 337, superficie ha. 0.00.58;
- Loc. Ponte, foglio di mappa 75 - particella 352, superficie ha. 0.00.26;
- Loc. Ponte, foglio di mappa 75- particella 353, superficie ha. 0.05.68;
- Loc. Giacoia, foglio di mappa 76- particella 47, superficie ha. 0.64.32;
- Loc. Giacoia, foglio di mappa 76- particella 57, superficie ha. 0.85.46;
- Loc. Giacoia, foglio di mappa 76- particella 95, superficie ha. 0.39.60;
- Loc. Giacoia, foglio di mappa 76 - particella 123, superficie ha. 2.05.03;
- Loc. Giacoia, foglio di mappa 76- particella 254, superficie ha. 1.32.60;
- Loc. Giacoia, foglio di mappa 76- particella 287, superficie ha. 0.65.60;
- Loc. Giacoia, foglio di mappa 76- particella 294, superficie ha. 0.04.92;
- Loc. Giacoia, foglio di mappa 76- particella 317, superficie ha. 0.08.14;
- Loc. Giacoia, foglio di mappa 76- particella 318, superficie ha. 0.06.29;
- Loc. Giacoia, foglio di mappa 76- particella 319, superficie ha. 0.04.15;
- Loc. Giacoia, foglio di mappa 76- particella 326/parte, superficie ha. 0.01.34;
- Loc. Giacoia, foglio di mappa 76- particella 328, superficie ha. 0.06.00;
- Loc. Giacoia, foglio di mappa 76- particella 432, superficie ha. 0.07.81;
- Loc. Giacoia, foglio di mappa 77- particella 22, superficie ha. 2.23.10;
- Loc. Giacoia, foglio di mappa 77- particella 102, superficie ha. 3.97.90;
- Loc. Gaudella, foglio di mappa 77- particella 183, superficie ha. 0.08.83;
- Loc. Giaccia, foglio di mappa 77- particella 247, superficie ha. 1.95.13;

- Loc. Giacoia, foglio di mappa 77- particella 249, superficie ha. 0.59.00;
- Loc. Giacoia, foglio di mappa 77- particella 317, superficie ha. 0.13.73;
- Loc. Gaudella, foglio di mappa 77- particella 318, superficie ha. 0.06.55;
- Loc. Gaudella, foglio di mappa 77- particella 322, superficie ha. 1.25.63;
- Loc. Tafuri, foglio di mappa 81 - particella 191, superficie ha. 0.28.74;
- Loc. Tafuri, foglio di mappa 81- particella 351, superficie ha. 1.26.50;
- Loc. Tafuri, foglio di mappa 81- particella 352, superficie ha. 0.02.57;
- Loc. Tafuri, foglio di mappa 81- particella 353, superficie ha. 0.08.35;
- Loc. Papatonno, foglio di mappa 100- particella 34, superficie ha. 0.02.40;
- Loc. Papatonno, foglio di mappa 100- particella 53, superficie ha. 1.07.86;
- Loc. Papatonno, foglio di mappa 100- particella 60, superficie ha. 0.04.00;
- Loc. Papatonno, foglio di mappa 101- particella 68, superficie ha. 0.08.80;
- Loc. Anela, foglio di mappa 101- particella 75, superficie ha. 0.06.08;
- Loc. Renè S. Matteo, foglio di mappa 102 - particella 49, superficie ha. 1.29.05;
- Loc. Renè S. Matteo, foglio di mappa 102- particella 59, superficie ha. 1.34.34;
- Loc. Anela, foglio di mappa 108- particella 24, superficie ha. 0.17.05;
- Loc. Anela, foglio di mappa 108- particella 52, superficie ha. 1.16.66;
- Loc. S.Andrea, foglio di mappa 108- particella 63, superficie ha. 0.91.92;
- Loc. S.Andrea, foglio di mappa 108- particella 91, superficie ha. 0.99.00;
- Loc. S.Andrea, foglio di mappa 108- particella 94, superficie ha. 0.06.52;
- Loc. S.Andrea, foglio di mappa 108- particella 101, superficie ha. 0.59.05;
- Loc. S.Andrea, foglio di mappa 108- particella 120, superficie ha. 0.40.87;
- Loc. S.Andrea, foglio di mappa 108- particella 299, superficie ha. 0.09.00;
- Loc. S.Andrea, foglio di mappa 108- particella 323, superficie ha. 0.01.40;
- Loc. S.Andrea, foglio di mappa 108- particella 394, superficie ha. 0.01.12;
- Loc. S.Andrea, foglio di mappa 108- particella 395, superficie ha. 0.00.48;
- Loc. S.Andrea, foglio di mappa 108- particella 402, superficie ha. 0.02.46;
- Loc. S.Andrea, foglio di mappa 108- particella 403, superficie ha. 0.00.15;
- Loc. Tartaretta 2, foglio di mappa 109- particella 63, superficie ha. 0.46.52;
- Loc. Tartaretta 2, foglio di mappa 109- particella 203, superficie ha. 0.01.06;
- Loc. Tartaretta 2, foglio di mappa 109- particella 204, superficie ha. 0.00.96;
- Loc. Tartaretta 2, foglio di mappa 109- particella 205, superficie ha. 0.01.38;
- Loc. Tartaretta 2, foglio di mappa 109- particella 206, superficie ha. 0.77.80;
- Loc. Tartaretta 2, foglio di mappa 109- particella 233, superficie ha. 0.01.40;
- Loc. Tartaretta 2, foglio di mappa 109- particella 248, superficie ha. 0.06.12;
- Loc. Tartaretta 2, foglio di mappa 110 - particella 36, superficie ha. 0.30.30;

- Loc. Tartaretta 1, foglio di mappa 110- particella 50, superficie ha. 0.41.30;
- Loc. Tartaretta 1, foglio di mappa 110- particella 75, superficie ha. 0.06.45;
- Loc. Tartaretta 1, foglio di mappa 110 - particella 104, superficie ha. 0.08.60;
- Loc. Matinelle, foglio di mappa 114- particella 16, superficie ha. 0.19.80;
- Loc. Matinelle, foglio di mappa 114- particella 17, superficie ha. 0.26.80;
- Loc. Matinelle, foglio di mappa 114- particella 19, superficie ha. 0.32.10;
- Loc. Matinelle, foglio di mappa 114- particella 59, superficie ha. 0.67.60;
- Loc. Matinelle, foglio di mappa 114- particella 90, superficie ha. 1.62.80;
- Loc. Matinelle, foglio di mappa 114- particella 231, superficie ha. 0.00.30;
- Loc. Matinelle, foglio di mappa 114- particella 232, superficie ha. 0.00.10;
- Loc. Matinelle, foglio di mappa 114 - particella 233, superficie ha. 0.00.30;
- Loc. Matinelle, foglio di mappa 114- particella 234, superficie ha. 0.00.30;
- Loc. Perrone, foglio di mappa 116- particella 87, superficie ha. 2.86.27;
- Loc. Perrone, foglio di mappa 116- particella 390, superficie ha. 0.97.62;
- Loc. Perrone, foglio di mappa 116- particella 496, superficie ha. 0.02.45;
- Loc. Perrone, foglio di mappa 117- particella 1, superficie ha. 0.08.80;
- Loc. Perrone, foglio di mappa 117- particella 20, superficie ha. 0.00.80;
- Loc. Perrone, foglio di mappa 117- particella 157, superficie ha. 1.19.10;
- Loc. Perrone, foglio di mappa 117- particella 346, superficie ha . 0.02.36;
- Loc. Perrone, foglio di mappa 117- particella 347, superficie ha. 0.02.48;
- Loc. Perrone, foglio di mappa 117- particella 348, superficie ha. 0.36.51;
- Loc. Frisini, foglio di mappa 119- particella 86, superficie ha. 0.50.40;
- Loc. Frisini, foglio di mappa 119- particella 104, superficie ha. 0.22.34;
- Loc. Frisini, foglio di mappa 119- particella 378, superficie ha. 0.00.86;
- Loc. Carabella, foglio di mappa 120- particella 76, superficie ha. 0.34.20;
- Loc. Carabella, foglio di mappa 120- particella 93, superficie ha. 0.38.60;
- Loc. Carabella, foglio di mappa 120 - particella 119, superficie ha. 0.35.40;
- Loc. Carabella, foglio di mappa 120- particella 132, superficie ha. 0.48.77;
- Loc. Carabella, foglio di mappa 120 - particella 361, superficie ha. 0.00.54;
- Loc. Carabella, foglio di mappa 120 - particella 510, superficie ha. 0.04.50;
- Loc. Borgo Perrone, foglio di mappa 122- particella 40, superficie ha. 0.57.00;
- Loc. Borgo Perrone, foglio di mappa 122 - particella 69, superficie ha. 0.26.40;
- Loc. Cicciariello, foglio di mappa 122 - particella 4, superficie ha. 0.41.29;
- Loc. Borgo Perrone, foglio di mappa 122- particella 78, superficie ha. 0.52.40;
- Loc. Borgo Perrone, foglio di mappa 122- particella 87, superficie ha. 0.73.39;
- Loc. Borgo Perrone, foglio di mappa 122- particella 104, superficie ha. 0.15.85;

- Loc. Borgo Perrone, foglio di mappa 122- particella 164, superficie ha. 0.14.40;
- Loc. Borgo Perrone, foglio di mappa 127 - particella 43, superficie ha. 0.29.62;
- Loc. Borgo Perrone, foglio di mappa 127 - particella 106, superficie ha. 0.06.83;

Art. 4

Il presente decreto è dichiarato immediatamente esecutivo e costituisce titolo per la trascrizione e la voltura in favore del Comune di Castellaneta (TA) dei cespiti così come sopra individuati, con espresso esonero per il competente Conservatore dei RR.II. di ogni e qualsiasi responsabilità al riguardo.

Art. 5

Il presente atto, esente dall'imposta di bollo in modo assoluto ai sensi del punto 16 dell'allegato di cui al D.P.R. 26 ottobre 1972 n. 642, è soggetto a imposte e tasse come per legge e non costituisce per il Comune di Castellaneta (TA), agli effetti dell'Iva, operazione svolta nell'esercizio di attività commerciale o imprenditoriale.

Art. 6

Il Comune di Castellaneta (TA) è tenuto, ai fini della pubblicità immobiliare, all'esecuzione di tutti gli adempimenti connessi all'attuazione del presente trasferimento di proprietà.

Art. 7

Il presente decreto sarà inserito nella Raccolta Ufficiale dei Decreti del Presidente della Regione e sarà pubblicato sul Bollettino Ufficiale della Regione Puglia ai sensi e per gli effetti dell'art. 7 co. 3 della L. R. 15/2008.

Bari, 11 LUG. 2019

MICHELE EMILIANO

DECRETO DEL PRESIDENTE DELLA GIUNTA REGIONALE 11 luglio 2019, n. 440

Legge regionale 25 agosto 2003, n. 20 'Partenariato per la cooperazione' - art. 9: "Albo regionale dei soggetti operatori di partenariato, di cooperazione internazionale e di promozione della cultura dei diritti umani". DPGR 299/2019- Albo regionale Soggetti iscritti anno 2019.

IL PRESIDENTE DELLA GIUNTA REGIONALE

VISTA la L.R. 25 agosto 2003, n. 20 "Partenariato per la cooperazione", che all'art. 2 definisce gli interventi che la Regione Puglia può promuovere in materia di:

- Partenariato fra comunità locali,
- Cooperazione internazionale,
- Promozione della cultura dei diritti umani;

VISTO che ai sensi del comma 1 dell'art. 9 della Legge i soggetti titolati a promuovere le attività suddette sono: enti locali, organizzazioni non governative, associazioni iscritte ad albi regionali, istituzioni scolastiche e universitarie, enti pubblici e privati, organismi intergovernativi, soggetti della ricerca, associazioni ed ordini professionali, associazioni di categoria, istituti di formazione, istituzioni di credito, organizzazioni sindacali, imprese e cooperative;

VISTO che, ai sensi del comma 2 dell'art. 9, è prevista l'iscrizione di tali soggetti all'Albo regionale dei soggetti operatori di partenariato, di cooperazione internazionale e di promozione della cultura dei diritti umani", istituito con funzione consultiva presso la Giunta regionale;

VISTO che, ai sensi dell'art. 6 del Regolamento regionale n. 4/2005 di attuazione della Legge, l'Albo regionale ha funzione consultiva su richiesta della Giunta regionale, resa mediante motivati pareri obbligatori non vincolanti, espressi in ordine:

- all'art. 3 "Partenariato fra comunità locali", art. 4 "Cooperazione Internazionale" e art. 5 "Promozione della cultura dei diritti umani";
- all'art. 6 "Piano triennale";
- all'art. 7 "Programma annuale di attuazione";
- all'individuazione di forme di partecipazione e di coinvolgimento delle componenti giovanili delle comunità locali interessate, con particolare riferimento a forme di aggregazione operativa su base transfrontaliera;

VISTO che l'art. 6 del suddetto Regolamento regionale specifica che i soggetti privati che intendono accedere all'Albo regionale devono:

- avere tra i propri fini l'attività di cooperazione allo sviluppo;
- disporre di una sede operativa sul territorio pugliese, con una attività documentata in Puglia di almeno due anni;
- non essere in conflitto di interessi con l'Ente, a causa di un contenzioso pregresso o in atto;

VISTO il DPGR 3 febbraio 2005, n. 101 istitutivo dell'Albo, che ne specifica funzioni, organizzazione e procedure;

VISTO il DPGR 24 ottobre 2007, n. 919 con il quale è stato approvato l'aggiornamento della modulistica di richiesta iscrizione all'Albo medesimo;

VISTO il DPGR 28 febbraio 2017, n. 101, di parziale modifica del DPGR 24 ottobre 2007 n.919;

VISTO il DPGR 13 maggio 2019, n. 299 avente ad oggetto: "L.R. 25 agosto 2003, n. 20 "Partenariato per la cooperazione", art. 9: Albo regionale dei soggetti operatori di partenariato, di cooperazione internazionale e di promozione della cultura dei diritti umani. Aggiornamento Albo regionale anno 2019".

VISTO che l'Albo regionale è istituito con Decreto del Presidente della Giunta e l'iscrizione all'Albo è disposta con Decreto dello stesso;

RITENUTO di dover procedere all'istituzione dell'Albo regionale dei soggetti iscritti per l'anno 2019;

PRESO ATTO delle risultanze istruttorie effettuate dalla Sezione Relazioni Internazionali - Coordinamento delle Politiche Internazionali, con Determinazione Dirigenziale n. 37 deiS/07/2019;

DECRETA

è istituito per l'annualità 2019 l'"Albo Regionale dei soggetti operatori di partenariato, di cooperazione internazionale e di promozione della cultura dei diritti umani", di cui all'art. 9 della legge regionale 25 agosto 2003, n.20 "Partenariato per la cooperazione", che risulta così composto:

ALBO REGIONALE DEI SOGGETTI OPERATORI DI PARTENARIATO, DI COOPERAZIONE INTERNAZIONALE E DI PROMOZIONE DELLA CULTURA DEI DIRITTI UMANI (L.R. 20/2003 ART.9) - ANNO 2019

N°	Denominazione	Sede legale	Sede operativa	ART. 3	ART. 4	ART. 5
1	ALMA ONLUS Associazione Laica Montfort un cuore per l'Africa	Via Madonna degli Angeli, 29 - 776121 Barletta (Bt)	Via Roma, 181 - 76121 Barletta (Bt)		X	X
2	AGENZIA PER IL PATRIMONIO CULTURALE EUROMEDITERRANEO	Via Marco Basseo, 16 - 73100 Lecce	c/o Ex Conservatorio Sant'Anna Via Libertini, 1 - 73100 Lecce	X		X
3	ASSOCIAZIONE ALMA TERRA	Via Vomero, 27 - 70042 Mola di Bari (Ba)	Via Tripoli, 19 - 70042 Mola di Bari (Ba)		X	X
4	AMAHORO ONLUS Associazione di volontariato internazionale	P.zza San Vincenzo - 73059 Ugento (Le)	P.zza Libertà, 15 - 73049 Ruffano (Le)		X	X
5	A.T.I.D.U. - ASSOCIAZIONE TERRITORIALE ITALIANA PER LA PROMOZIONE E TUTELA DEI DIRITTI UMANI ONLUS	Via Diaz, 46 - 73033 Corsano (Le)	Via Diaz, 46 - 73033 Corsano (Le)		X	X
6	AZIENDA OSPEDALIERO UNIVERSITARIA OSPEDALI RIUNITI DI FOGGIA	Via Pinto, n. 1 - 71121 Foggia	c/o Ufficio Fondi Europei e Nazionali Via Pinto, n. 1 - 71121 Foggia		X	X
7	CENTRO CULTURALE SAN MARTINO - REGIONE PUGLIA	Via Vincenzo Scategni n. 13 - 73057 Taviano (Le)	Via Vincenzo Scategni n. 13 - 73057 Taviano (Le)		X	X
8	CONFCOOPERATIVE - UNIONE REGIONALE DI PUGLIA	Viale Luigi Einaudi, 15 - 70125 Bari	Via Bruno Zaccaro, 17-19, Bari	X	X	
9	COOPERATIVA SOCIALE IL NUOVO FANTARCA ONLUS A.R.L.	Via Ospedale di Venere, 64 - 70131 Carbonara - Bari	Via Ospedale di Venere, 64 - 70131 Carbonara - Bari		X	X
10	COOPERATIVA SOCIALE ARTEMIDE	Viale Cotrino, 81 - 72022 Latiano (Br)	Piazza Bartolo Longo, 17 - 72022 Latiano (Br)		X	X

N°	Denominazione	Sede legale	Sede operativa	ART. 3	ART. 4	ART. 5
11	COOPERATIVA SOCIALE IL FARO	Piazza Bartolo Longo, 17 - 72022 Latiano (Br)	Via Piave, 22 - 72100 Brindisi		X	X
12	CTM - COOPERAZIONE NEI TERRITORI DEL MONDO ONLUS	Via Giulio Cesare, 6 - 73020 Cavallino (Le)	Via Giulio Cesare, 6 - 73020 Cavallino (Le)		X	X
13	Associazione DANTE ALIGHIERI	Via F.lli Trisciuzzi, s.n. C.da Sant'Angelo/Z.I. Sud - 72015 Fasano (Br)	Via F.lli Trisciuzzi, s.n. C.da Sant'Angelo/Z.I. Sud - 72015 Fasano (Br)	X	X	
14	ASSOCIAZIONE DEMOS ONLUS	Via Vittorio Alfieri, 66 - 73010 Veglie (Le)	Via Vittorio Alfieri, 66 - 73010 Veglie (Le)		X	X
15	EUFONIA SOCIETA' COOPERATIVA	Via G. Candido, 23 - 73100 Lecce	Via G. Candido, 23 - 73100 Lecce		X	X
16	FONDAZIONE EMMANUEL - DON FRANCESCO TARANTINI PER LE MIGRAZIONI E IL SUD DEL MONDO	Via S.P Lecce-Novoli, 23/25 - 73100 Lecce	Via S.P Lecce-Novoli, 23/25 - 73100 Lecce		X	X
17	FONDAZIONE GRAMSCI DI PUGLIA	Via Abate Gimma,171 -70121 Bari (BA)	Via Abate Gimma,171 - 70121 Bari (BA)	X		X
18	GRUPPO D'AZIONE LOCALE - TERRA D'ARNEO - S.R.L.	Via Mameli, 9 - 73010 Veglie (Le)	Via Mameli, 9 - 73010 Veglie (Le)	X	X	
19	GEA MARIS A.P.S.	Via F. Crispi, 12 - 73100 Lecce	Via F. Crispi, 12 - 73100 Lecce	X		X
20	CONSORZIO ICARO Società cooperativa sociale	Viale Giovanni Gentile, 95 - 71122 Foggia	Viale Giovanni Gentile, 95 - 71122 Foggia		X	X
21	Impresa Sociale FORMEVER LAB Società Cooperativa Sociale	Via Sant'Alfonso de' Liguori n. 229 - 71121 Foggia (FG)	Via Sant'Alfonso de' Liguori n. 229 - 71121 Foggia (FG)			X
22	INTEGRA - Associazione per l'integrazione e la condivisione degli immigrati O.N.L.U.S.	"Casa delle Culture" Via Vincenzo Monti, 6 - 20123 Milano (Mi)	Via Vecchia San Donato snc - 73020 Cavallino (Le)	X	X	
23	IRIS - ISTITUTO DI RICERCA INTERNAZIONALE PER LO SVILUPPO	Via Giuseppe Verdi, 10 - 73045 Leverano (LE)	Via Giuseppe Verdi, 10 - 73045 Leverano (LE)		X	X
24	ASSOCIAZIONE IRSEF - ISTITUTO RICERCHE STUDI EDUCAZIONE E FORMAZIONE	Via Lecce, 2 - 71122 Foggia	Viale Giovanni Gentile, 95 - 71122 Foggia		X	X
25	ISCOS PUGLIA ONLUS - ISTITUTO SINDACALE PER LA COOPERAZIONE ALLO SVILUPPO	Via Giulio Petroni,15/F - 70124 Bari	Via Giulio Petroni,15/F - 70124 Bari		X	X

26	THE JANE GOODALL INSTITUTE ITALIA-ROOTS&SHOOTS ITALIA ONLUS	Via Cavour, 45 - 73100 Lecce	Viale Marco Polo, 84 - 00154 Roma		X	
27	ASSOCIAZIONE KENDA ONLUS - Cooperazione tra i Popoli	Via Carulli, 136 - 70121 Bari	Via Piave, 59 - 70125 Bari		X	X
28	KOREJA - Società Cooperativa Impresa sociale	Via Guido Dorso, 48/50 - 73100 Lecce		X		X
29	LA BOTTEGA DELLE IDEE Associazione di Promozione Sociale	Via Principe Amedeo, 117 – 74100 Taranto	Via Principe Amedeo, 117 – 74100 Taranto	X		X
30	Associazione culturale LA MARIA DEL PORTO	Via Felicia Nigretti, 6 - 76125 Trani (Bt)	Via Felicia Nigretti, 6 - 76125 Trani (Bt)		X	X
31	LEADER SOCIETA' COOPERATIVA CONSORTILE	Viale Luigi Einaudi, 15 - 70125 Bari	Viale Luigi Einaudi, 15 - 70125 Bari		X	X
32	MERIDIANS ONLUS	Via Paisiello n. 18 - 70028 Sannicandro di Bari (Ba)			X	X
33	MONDO NUOVO Associazione di Promozione Sociale	Viale dell'Artigianato 19 - 71036 Lucera FG	Viale dell'Artigianato 19 - 71036 Lucera FG	X		X
34	PRO LOCO "TORITTO-QUASANO"	Piazzale Stazione, 1 C/O PIANO PRIMO STAZIONE FAL TORITTO - 70020 Toritto (Ba)	Piazzale Stazione, 1 - 70020 Toritto (Ba) - Via della Murgia, Quasano s.n.		X	X
35	ASSOCIAZIONE PROGETTO CONTINENTI ONLUS	Via dei Cappuccini, 18 - 02042 Collevecchio (RI)	Via Amedeo, 44 - 70032 Bitonto (Ba)		X	X
36	RADICI FUTURE PRODUZIONI Società Cooperativa	Via Francesco Crispi, 5 - 70123 Bari	Via Francesco Crispi, 5 - 70123 Bari		X	X
37	Associazione SAIL ON MAUI ASD APS	Via Santo Fino, 3 - 73023 Merine di Lizzanello (Le)	Via Santo Fino, 3 - 73023 Merine di Lizzanello (Le)		X	X
38	Associazione SALAM ONLUS	Via Livio Andronico, 2 - 74015 Martina Franca (Ta)	Via Anfiteatro, 216 - 74123 Taranto		X	X
39	SOUTH EUROPE YOUTH FORUM A.P.S.	Piazza Regina Margherita snc - 73051 Novoli (Le)	Via Dalmazio Birago, 49 - 73100 Lecce	X		X
40	SOLIDAUNIA - La Daunia per il Mondo - ONLUS	Via Redipuglia, 7- 71121 Foggia	Via Redipuglia, 7- 71121 Foggia		X	X
41	"STUDENTI PER" Associazione studentesca	P.zza Giulio Cesare , 11 - 70124 Bari	P.zza Giulio Cesare, 11 - 70124 Bari	X		X
42	ULIXES Società Cooperativa Sociale	V.le Einaudi, 15 - 70125 Bari	Largo Gramsci, 7 - 70032 Bitonto (Ba)	X		X
43	UN SORRISO PER TUTTI - Società Cooperativa Sociale Onlus	Via Monviso, 8 - 71042 Cerignola (Fg)	Via Fabriano, 6 - 71042 Cerignola (Fg)		X	X
44	ASSOCIAZIONE UNISCO NETWORK PER LO SVILUPPO LOCALE	Via N. Piccinni, 24 -- 70122 Bari		X		X
45	ASSOCIAZIONE VERSO EST	Via Lucania, 1 - 74121 Taranto	Via Venezia, 45 - 74121 Taranto		X	X

Il presente Decreto non comporta oneri aggiuntivi a carico del bilancio regionale.

Il presente Decreto sarà pubblicato nel Bollettino Ufficiale della Regione Puglia, sul sito istituzionale www.regione.puglia.it e sul portale regionale di promozione dei progetti e programmi comunitari www.europuglia.it.

Il presente Decreto sarà notificato agli interessati a cura della Sezione Relazioni Internazionali.

Bari, addì 11 LUG. 2019

EMILIANO

DECRETO DEL PRESIDENTE DELLA GIUNTA REGIONALE 11 luglio 2019, n. 441

Commissione tecnico-consultiva per la polizia locale di cui all'art. 19 della l.r. 37/2011 e s.m.i. Modifica DPGR n. 358 del 5 giugno 2018.

IL PRESIDENTE DELLA GIUNTA REGIONALE

VISTO il D.P.G.R. n. 213 del 10/04/2018 con cui sono stati rinnovati i componenti della Commissione tecnico-consultiva per la polizia locale di cui all'art. 19 della l. r. 37/2011 e s.m.i.;

VISTO il D.P.G.R. n. 358 del 05/06/2018 con cui è stato corretto un errore materiale nella nomina di un componente della Commissione tecnico-consultiva per la polizia locale di cui all'art. 19 della l. r. 37/2011 e s.m .i.;

CONSIDERATO che l'art. 19, comma l, lett. e) della l.r. 37/2011 prevede che vengano nominati un rappresentante per ciascuna delle organizzazioni sindacali firmatarie di Contratto nazionale di comparto;

PRESO ATTO che con nota del 23/05/2019, indirizzata al Dirigente della Sezione Sicurezza del Cittadino, Politiche per le Migrazioni e Antimafia Sociale della Regione Puglia, il Segretario generale della CISL FP Puglia ha chiesto la sostituzione del componente della Commissione tecnico consultiva, sig. Cavalera Mario, con il nuovo designato, sig. Delle Noci Romeo, comandante p.t. del corpo della polizia locale della città di Foggia;

CONSIDERATO che è necessario modificare il citato ultimo D.P.G.R.;

DECRETA

Art. 1 - (Modifica)

Il presente decreto rettifica il D.P.G.R. n. 358 del 05/06/2018, apportando le seguenti modifiche:

revoca della nomina del sig. CAVALERA Mario, componente della organizzazione sindacale CISL FP Puglia;

nomina, in rappresentanza dell'organizzazione sindacale CISL FP Puglia, il sig. DELLE NOCI Romeo in seno alla commissione tecnico consultiva per la polizia locale.

Il presente decreto sarà inserito nella raccolta ufficiale dei decreti del Presidente della Regione Puglia e sarà pubblicato sul BURP.

Bari, addì 11 LUG. 2019

EMILIANO

DECRETO DEL PRESIDENTE DELLA GIUNTA REGIONALE 11 luglio 2019, n. 442

Art. 23 comma 1- L. R. 30/9/2004, n. 15 e s.m.i .. ASP Opera Pia "Di Venere", con sede Carbonara (BA). Nomina Commissario straordinario.

IL PRESIDENTE DELLA GIUNTA REGIONALE, *sulla scorta dell'istruttoria condotta dalla Direzione Amministrativa del Gabinetto:*

VISTA la Legge regionale n. 15/2004 e succ. mod. "*Riforma delle Istituzioni di Assistenza e Beneficenza (IPAB) e disciplina delle aziende pubbliche dei servizi alle persone* ed il relativo Regolamento di attuazione n. 1/2008, con la quale è stato dato avvio al processo di trasformazione delle IPAB Pugliesi;

VISTO ALTRESI il DPGR Puglia n. 16 del 2018 con cui si nominava, quale commissario straordinario dell'ASP "Opera Pia Di Venere", il sig. Giovanni Antonelli;

RILEVATO con DPGR Puglia n. 477 il commissariamento veniva prorogato per ulteriori sei mesi;

CONSIDERATO CHE il summenzionato commissariamento, della durata di mesi sei, prorogabile per una sola volta, è scaduto e che esso non può essere ulteriormente prorogato;

ASSUNTA in atti la relazione di fine commissariamento del sig. Antonelli dalla cui disamina si evincono i significativi progressi compiuti in direzione del risanamento dell'Ente oltre che del suo effettivo rilancio;

RILEVATO CHE, a mente dell'art. 23 comma 4 della L.R. 15/04, ove non fosse possibile la ricostituzione dell'ordinario organo di amministrazione, si deve procedere alla nomina di un nuovo Commissario Straordinario;

RILEVATO ALTRESÌ CHE ad oggi il procedimento per la ricostituzione del Consiglio di Amministrazione dell'ASP in parola non risulta ancora avviato e che, al contempo, risulta necessario provvedere alla gestione provvisoria dell'Ente anche in considerazione dei rischi elevatissimi connessi ad un'ipotesi di *vacatio* della *governance* dell'ASP.

Vista l'istruttoria compiuta dalla Direzione amministrativa del Gabinetto.

DECRETA:

1. Il sig. Giovanni ANTONELLI, nato a *(omissis)* - il *(omissis)* e residente *(omissis)* in alla via *(omissis),* di cui si è assunta la prescritta dichiarazione di non inconferibilità/incompatibilità di cui al D. Lgs. 39/2013, è nominato, ai sensi e per gli effetti dell'art. 23 L. R. 15/04 e s.m.i., Commissario Straordinario dell'ASP Opera Pia " Di Venere" di Carbonara (BA), per la provvisoria gestione dell'Ente.

2. All'atto dell'insediamento il Commissario Straordinario dovrà rilasciare precipua dichiarazione di non versare in alcuna delle condizioni di incompatibilità di cui alla L R. 15/04 e s.m.i..

3. Il commissariamento avrà la durata di sei mesi prorogabili per una sola volta in conformità di quanto disposto dall'art. 23 comma 4 della richiamata L.R. 15/04 e s.m.i..

4. Il presente decreto è dichiarato esecutivo e sarà pubblicato sul BURP della Regione Puglia.

5. Avverso il presente provvedimento è esperibile ricorso al TAR entro 60 giorni dalla notifica.

6. La Direzione Amministrativa del Gabinetto del Presidente G.R. è incaricata di notificare il presente provvedimento ai soggetti interessati.

Data a Bari, addì 11 LUG. 2019

EMILIANO

DECRETO DEL PRESIDENTE DELLA GIUNTA REGIONALE 11 luglio 2019, n. 443

L.R. 30/9/2004, n. 15 e s.m.i. Azienda Pubblica dei Servizi alla Persona "Pia Fondazione Marchese Filippo De Piccolellis" con sede in Foggia. Nomina Commissario Straordinario.

IL PRESIDENTE DELLA GIUNTA REGIONALE:

-Vista la Legge regionale n. 15/2004 e succ. mod. "*Riforma delle Istituzioni di Assistenza e Beneficenza (IPAB) e disciplina delle aziende pubbliche dei servizi* alle persone ed il relativo Regolamento di attuazione n. 1/2008, con la quale è stato dato avvio al processo di trasformazione delle IPAB Pugliesi;
- Vista la determina dirigenziale n. 604 del 08.10.2009, con la quale la Dirigente del Servizio Politiche di Benessere Sociale e Pari Opportunità ha accolto l'istanza di trasformazione in Azienda Pubblica dei Servizi alla Persona deii'IPAB Pia Fondazione "Marchese Filippo de Piccolellis" con sede in Foggia, via degli Aviatori, 25;

Premesso che:
- Con Decreto del Presidente della Giunta Regionale della Puglia n. 715 del 06/11/2014, veniva disposto lo scioglimento del Consiglio di Amministrazione dell' ASP "Pia Fondazione Marchese Filippo De Piccolellis" con sede in Foggia a causa di reiterate ed acclarate violazioni di legge;
- Con il medesimo Decreto si disponeva il commissariamento dell'Ente con la nomina del dott. Stefano Catapano quale commissario straordinario con il compito di "sanare le richiamate violazioni di legge e procedere alla gestione dell'Ente";
- Con DPGR n 235 del 26/04/2016, prorogato con ulteriore DPGR n. 102 del 01/03/2017, si nominava quale Commissario straordinario, per la gestione dell'Ente, la dott.ssa Lia Azzarone;
- Con successivo DPGR n. 14 del 12 ottobre 2018, prorogato con DPGR 640 del 25 Ottobre 2018 si confermava la dott.sa Azzarone nella funzione di Commissario straordinario dell'Ente;
- Con nota 398/7 del 11/06/2019, assunta al protocollo regionale al n. AOO_174 0002803 del 11/06/2019, la dott.sa Azzarone comunicava le proprie irrevocabili dimissioni.

Atteso che:
- La situazione di gravissima difficoltà dell'Azienda Pubblica, cagionate da condotte censurabili degli amministratori ante commissariamento, sono state, in significativa parte, risolti dai due commissari straordinari di nomina regionale (*cfr. da ultimo la relazione della dott.ssa Azzarone datata 05/06/2019 e assunta al protocollo regionale al n. 2684 del 05/06/2019*);
- Permane però, anche in costanza del perdurare del procedimento penale, legato alla gestione pre-commissariamento dell'ASP, da parte della competente A. G., la necessità di completare le procedure tecnico amministrative finalizzate alla attivazione della struttura socio assistenziale "Oasi Bianca", la necessità di completare il risanamento patrimoniale dell'Ente, la necessità di definire la liquidazione della De Piccolellis Srl oltre che la riduzione, nell'alveo di una dimensione fisiologica, del contenzioso dell'Ente.

Tutto ciò premesso, verificata la necessità di completare le attività di investimento dell'Ente (progetto Oasi Bianca PO FERS 2007-2013L di definire la liquidazione della De Piccolellis Srl, oltre alla necessità di concludere l'attività di risanamento dell'Azienda.

Visto l'art. 23 comma 4 L.R. 15/04 e s.m.i. il quale espressamente recita: *nel termine di sei mesi dalla data di adozione dei provvedimenti di cui al comma 3, prorogabile una sola volta, si deve provvedere al reintegro o alla ricostituzione dell'organo ordinario di amministrazione e, ove non fosse possibile disporre la ricostituzione, alla nomina di un nuovo Commissario*.

Vista la proposta dell'Assessore al ramo:

DECRETA:

1. Il sig. Davide EMANUELE, nato a *(omissis)* - il *(omissis)* e residente *(omissis)* in alla via *(omissis),* di cui si è assunta la prescritta dichiarazione di non inconferibilità/incompatibilità di cui al D. Lgs. 39/2013, è nominato, ai sensi e per gli effetti dell'art. 23 L. R. 15/04 e s.m.i., Commissario Straordinario dell'ASP "Pia fondazione De Piccolellis" di Foggia, per la provvisoria gestione dell'Ente.

2. All'atto dell'insediamento il Commissario Straordinario dovrà rilasciare precipua dichiarazione di non versare in alcuna delle condizioni di incompatibilità di cui alla L. R. 15/04 e s.m.i..

3. Il commissariamento avrà la durata di sei mesi prorogabili per una sola volta in conformità di quanto disposto dall'art. 23 comma 4 della richiamata L. R. 15/04 e s.m.i..

4. Il presente decreto è dichiarato esecutivo e sarà pubblicato sul BURP della Regione Puglia.

5. Avverso il presente provvedimento è esperibile ricorso al TAR entro 60 giorni dalla notifica.

6. La Direzione Amministrativa del Gabinetto del Presidente G.R. è incaricata di notificare il presente provvedimento ai soggetti interessati.

Data a Bari, addì 11 LUG. 2019

EMILIANO

DETERMINAZIONE DEL DIRIGENTE SEZIONE ATTIVITA' ECONOMICHE ARTIGIANALI E COMMERCIALI 15 luglio 2019, n. 149

Individuazione turnazioni stazioni di servizio autostradali in occasione dello sciopero nazionale dalle ore 19.00 del giorno 16 luglio 2019, alle 7.00 del giorno 18 luglio 2019.

LA DIRIGENTE DELLA SEZIONE ATTIVITA' ECONOMICHE ARTIGIANALI E COMMERCIALI

VISTI gli articoli 4 e 5 della legge regionale 4 febbraio 1997, n. 7;
VISTA la deliberazione di giunta regionale n. 3261 del 28 luglio 1998;
VISTI gli articoli 4 e 16 del decreto legislativo 30 marzo 2001, n. 165;
VISTO l'art. 32 della legge 18 giugno 2009, n. 69, che prevede l'obbligo di sostituire la pubblicazione tradizionale all'Albo ufficiale con la pubblicazione di documenti digitali sui siti informatici;
VISTO il Regolamento generale sulla protezione dei dati UE n. 679/2016 (c.d. GDPR), relativo alla protezione delle persone fisiche con riguardo al trattamento dei dati personali, nonché alla libera circolazione di tali dati e che abroga la direttiva europea 95/46/CE;
VISTA la deliberazione di giunta regionale n. 1518 del 31 luglio 2015 di adozione del modello organizzativo denominato "Modello Ambidestro per l'Innovazione della macchina Amministrativa regionale - MAIA";
VISTO il decreto del Presidente della giunta regionale 31 luglio 2015, n. 443 di adozione del modello organizzativo denominato "Modello Ambidestro per l'Innovazione della macchina Amministrativa regionale - MAIA". Approvazione Atto di Alta Organizzazione;
VISTA la deliberazione di giunta regionale n. 1176 del 29 luglio 2016 di conferimento incarico di direzione della Sezione Attività Economiche Artigianali e Commerciali;

Sulla base dell'istruttoria espletata dalla P.O. "Sviluppo Rete Carburanti, Oli minerali", responsabile del procedimento amministrativo, dalla quale emerge quanto segue:

Premesso che:

La legge 12 giugno 1990, n. 146, come modificata con legge 11 aprile 2000, n. 83, recante "Norme sull'esercizio del diritto di sciopero nei servizi pubblici essenziali e sulla salvaguardia dei diritti della persona costituzionalmente tutelati. Istituzione della Commissione di garanzia dell'attuazione della legge" dispone le regole da rispettare e le procedure da seguire in caso di conflitto collettivo, per assicurare l'effettività, nel loro contenuto essenziale, del diritto di sciopero e del godimento dei diritti della persona, costituzionalmente tutelati, in particolare in alcuni servizi, tra cui vi è quello che concerne la tutela della libertà di circolazione, e limitatamente all'insieme delle prestazioni individuate come indispensabili;

La Regolamentazione provvisoria delle prestazioni indispensabili nel settore dei distributori di carburante adottata dalla Commissione di garanzia con deliberazione n. 01/94 del 19.07.2001 e pubblicata in G.U. n. 179 del 3.8.2001, e in particolare il punto 8 stabilisce che durante l'astensione collettiva dovrà essere in ogni caso assicurato un livello di prestazioni compatibile con le finalità di cui all'art. 1, comma 2, della legge 146/1990 e alla lettera c) precisa che:

- le stazioni di servizio in funzione nell'autostrada dovranno rimanere aperte in misura non inferiore ad una ogni cento chilometri;
- l'individuazione delle stazioni di servizio, di cui è comandata l'apertura, dovrà essere effettuata dai Presidenti delle Regioni interessate o da un loro delegato;

La nota del Ministero degli Interni del 5 febbraio 2007, prot. n. 13218/111, con la quale si richiama la regolamentazione sopra citata e si ribadisce che "devono restare aperte un numero minimo di stazioni di servizio individuate, per quanto riguarda la rete autostradale, dai Presidenti delle Regioni";

ATTESO

- che con D.G.R. n. 812 del 3.5.2011 è stato recepito il contenuto del documento approvato dalla Conferenza delle Regioni e delle Province autonome nella seduta del 3 marzo 2011, recante "Disciplina unitaria delle regioni per le turnazioni degli impianti autostradali in caso di sciopero", in cui sono indicate tutte le aree di servizio autostradali presenti sul territorio nazionale, tra cui anche i 22 impianti ubicati sul territorio della Regione Puglia, e la loro suddivisione in tre turnazioni denominate A), B) e C), ognuna delle quali serve a garantire il servizio per ogni sciopero, indipendentemente dal numero di giorni di astensione dal servizio;
- Che con la medesima D.G.R sono state confermate le opportune turnazioni nella Regione Puglia riportando nello specifico la suddivisione tra i turni A), B) e C) dei vari impianti autostradali pugliesi che a rotazione dovranno rimanere aperti;

VISTO

la nota prot. n. 883703 del 12.7.2019 con la quale la Regione Marche (cui compete il coordinamento in materia di carburanti), in considerazione che la Faib Confesercenti , ha proclamato uno sciopero generale con relativa chiusura degli impianti di rifornimento sulla rete autostradale dalle ore 19.00 del giorno 16 luglio 2019, alle ore 7.00 del giorno 18 luglio 2019, ha individuato nel turno A) quello che dovrà garantire il servizio autostradale;

ATTESO

che l'elenco degli impianti autostradali individuati dalla D.G.R. n. 812/2011, ricadenti nel turno A), sono quelli appresso indicati:

Autostrada	*Direzione*	*Nome Area di Servizio*	*Chilometro*	*Marchio Area di Servizio*
A14	*da Bologna a Taranto*	*S. Trifone ovest*	*517*	*Maglione S.r.l.*
A14	*da Bologna a Taranto*	*Le Saline ovest*	*587*	*Maglione S.r.l.*
A14	*da Bologna a Taranto*	*Murge ovest*	*671*	*Maglione S.r.l.*
A14	*da Taranto a Bologna*	*Le Fonti est*	*698*	*Maglione S.r.l.*
A14	*da Taranto a Bologna*	*Canne della Battaglia est*	*620*	*Kuwait*
A14	*da Taranto a Bologna*	*Gargano est*	*542*	*Maglione S.r.l.*
A16	*da Canosa a Napoli*	*Ofanto nord*	*153*	*Maglione S.r.l.*

RITENUTO

sulla base della D.G.R. n. 812/2011 di provvedere a dare comunicazione ai soggetti pubblici e privati interessati della turnazione A), atta a garantire il servizio per lo sciopero degli impianti autostradali dalle ore 19.00 del giorno 16 luglio 2019, alle ore 7.00 del giorno 18 luglio 2019, così come comunicato dalla Regione coordinatrice della materia nell'ambito della Conferenza delle Regioni e delle Province autonome;

VERIFICA AI SENSI DEL D. LGS. N. 196/03
Garanzie alla riservatezza

La pubblicazione dell'atto all'albo, salve le garanzie previste dalla legge 241/90 in tema di accesso ai documenti amministrativi, avviene nel rispetto della tutela alla riservatezza dei cittadini, secondo quanto disposto dal Regolamento UE n. 679/2016 in materia di protezione dei dati personali nonché, in quanto compatibili, dal D. Lgs. n. 196/2003 e dal vigente Regolamento Regionale n. 5/2006 per il trattamento dei dati sensibili e giudiziari.

Ai fini della pubblicità legale, l'atto destinato alla pubblicazione è redatto in modo da evitare la diffusione di dati personali identificativi non necessari ovvero il riferimento a dati sensibili; qualora tali dati fossero indispensabili per l'adozione dell'atto, essi sono trasferiti in documenti separati, esplicitamente richiamati"

ADEMPIMENTI CONTABILI AI SENSI DELLA L.R. N. 28/2001 E SUCCESSIVE MODIFICAZIONI ED INTEGRAZIONI:

Il presente provvedimento non comporta implicazioni di natura finanziaria sia di entrata che di spesa e dalla stessa non deriva alcun onere a carico del bilancio regionale.

Il Responsabile della P.O.
(Michele Dileone)

Ravvisato di dover provvedere in merito,

DETERMINA

1. di approvare la relazione in narrativa, che qui si intende integralmente riportata.
2. Di individuare gli impianti di distribuzione carburanti che sulla rete autostradale pugliese dovranno rimanere aperti in occasione dello sciopero nazionale dalle ore 19.00 del giorno 16 luglio 2019, alle ore 7.00 del giorno 18 luglio 2019, ricadenti nel turno A), come appresso indicati:

Autostrada	*Direzione*	*Nome Area di Servizio*	*Chilometro*	*Marchio Area di Servizio*
A14	*da Bologna a Taranto*	*S. Trifone ovest*	*517*	*Maglione S.r.l.*
A14	*da Bologna a Taranto*	*Le Saline ovest*	*587*	*Maglione S.r.l.*
A14	*da Bologna a Taranto*	*Murge ovest*	*671*	*Maglione S.r.l.*
A14	*da Taranto a Bologna*	*Le Fonti est*	*698*	*Maglione S.r.l.*
A14	*da Taranto a Bologna*	*Canne della Battaglia est*	*620*	*Kuwait*
A14	*da Taranto a Bologna*	*Gargano est*	*542*	*Maglione S.r.l.*
A16	*da Canosa a Napoli*	*Ofanto nord*	*153*	*Maglione S.r.l.*

3. Di dare comunicazione alla Presidenza del Consiglio dei Ministri, ai Prefetti di Bari e Foggia ed ai sindacati interessati, ciascuno per gli adempimenti di rispettiva competenza.

4. di pubblicare il presente provvedimento sul B.U.R.P..

5. di rendere pubblico ai sensi di legge il presente provvedimento, redatto in originale, all'Albo on line nelle pagine del sito www.regione.puglia.it
   Il presente provvedimento viene redatto in forma integrale, ai fini di pubblicità legale, nel rispetto della tutela alla riservatezza dei cittadini, secondo quanto disposto dal D. Lgs. 196/03 in materia di protezione dei dati personali e ss. mm. e ii.

6. il presente atto viene trasmesso in copia conforme alla Segreteria della Giunta Regionale e ai gestori degli impianti interessati a mezzo pec registrata presso la Camera di Commercio.

Ai sensi dell'art. 3, co. 4, della legge 07.08.1990, n. 241, si comunica agli interessati che, qualora ritenuto opportuno, avverso il presente provvedimento è esperibile ricorso giurisdizionale al T.A.R. Puglia entro 60 (sessanta) giorni dalla data di ricevimento, ovvero entro 120 (centoventi) giorni ricorso straordinario al Presidente della Repubblica.

LA DIRIGENTE DELLA SEZIONE
(Francesca Zampano)

DETERMINAZIONE DEL DIRIGENTE SEZIONE ATTUAZIONE DEI PROGRAMMI COMUNITARI PER L'AGRICOLTURA E PER LA PESCA 11 luglio 219, n. 123

P.S.R. Puglia 2014/2020 - Misura 16 – Cooperazione.

Operazione 16.3.2 "Creazione nuove forme di cooperazione per sviluppo e/o commercializzazione servizi turistici".

Avviso pubblico approvato con DAG n. 67 del 15/05/2017 e ss.mm. e ii.

Presentazione prima domanda di pagamento: specificazioni.

IL DIRIGENTE DELLA SEZIONE

Attuazione Programmi Comunitari per l'Agricoltura e la Pesca del PSR puglia 2014-2020

VISTI gli articoli 4 e 5 della L.R. n. 7/97;

VISTA la direttiva emanata con deliberazione di Giunta Regionale n. 3261 del 28/07/1998, in attuazione della legge regionale n. 7 del 04/02/1997 e del D.Lgs. n. 29 del 03/02/1993 e s.m.i., che detta le direttive per la separazione dell'attività di direzione politica da quella di gestione amministrativa;

VISTI gli articoli 4 e 16 del D.Lgs 165/2001 e s.m.i.;

VISTO l'art.18 del D.Lgs. 196/03 "Codice in materia di protezione dei dati personali" in merito ai Principi applicabili ai trattamenti effettuati dai soggetti pubblici;

VISTO il Regolamento attuativo della Legge Regionale n. 15 del 20 giugno 2008 "Principi e linee guida in materia di trasparenza dell'attività amministrativa nella Regione Puglia";

VISTO il Decreto del Presidente della Giunta Regionale n. 443 del 31/07/2015 e s.m.i.;

VISTO l'articolo 32 della Legge n. 69 del 18/06/2009 che prevede l'obbligo di sostituire la pubblicazione tradizionale all'Albo ufficiale con la pubblicazione di documenti digitali sui siti informatici;

Sulla base dell'istruttoria espletata dalla Responsabile di Raccordo delle Misure 1, 2 e 16, riferisce:

VISTO il Regolamento (CE) n. 1305/2013 e s.m.i., concernente il sostegno allo sviluppo rurale da parte del Fondo europeo agricolo per lo sviluppo rurale (FEASR) che abroga il regolamento (CE) n. 1698/2005 del Consiglio;

VISTO il Regolamento (UE) n. 1306/2013 del Parlamento europeo e del Consiglio del 17 dicembre 2013 sul finanziamento, sulla gestione sul monitoraggio della politica agricola comune e che abroga i regolamenti del Consiglio (CEE) n. 352/78, (CE)165/94, (CE) n. 2799/98, (CE) n. 814/2000, (CE) n. 1290/2005 e (CE) 485/2008;

VISTO il Regolamento Delegato (UE) n. 807/2014 della Commissione del 11/03/2014 che integra talune disposizioni del Reg. (UE) n. 1305/2013 del Parlamento europeo e del Consiglio sul sostegno allo sviluppo rurale da parte del FEASR e che introduce disposizioni transitorie;

VISTO il Regolamento di Esecuzione (UE) N. 808/2014 della Commissione del 17 luglio 2014 recante modalità di applicazione del regolamento (UE) n. 1305/2013 del Parlamento europeo e del Consiglio;

VISTO il Regolamento di esecuzione (UE) 809/2014 del 17 luglio 2014 recante modalità di applicazione del regolamento (UE) n. 1306/2013 del Parlamento europeo e del Consiglio per quanto riguarda il sistema integrato di gestione e di controllo, le misure di sviluppo rurale e la condizionalità;

VISTO il Regolamento Delegato (UE) N. 640/2014 della Commissione dell'11 marzo 2014 che integra il regolamento (UE) n. 1306/2013 del Parlamento europeo e del Consiglio per quanto riguarda il sistema integrato di gestione e di controllo e le condizioni per il rifiuto o la revoca di pagamenti nonché le sanzioni amministrative applicabili ai pagamenti diretti, al sostegno allo sviluppo rurale e alla condizionalità;

VISTO il Regolamento Delegato (UE) n. 907 della Commissione dell' 11 marzo 2014, che integra il Reg. (UE) n.

1306/2013 del Parlamento europeo e del Consiglio per quanto riguarda gli organismi pagatori e altri organismi, la gestione finanziaria, la liquidazione dei conti, le cauzioni e l'uso dell'euro;

VISTO il Regolamento di Esecuzione (UE) n. 1242 della Commissione del 10 luglio 2017 che modifica il regolamento di esecuzione (UE) n. 809/2014 recante modalità di applicazione del regolamento (UE) n. 1306/2013 del Parlamento europeo e del Consiglio per quanto riguarda il sistema integrato di gestione e di controllo, le misure di sviluppo rurale e la condizionalità;

VISTO il Regolamento (UE) n. 2393 del Parlamento europeo e del Consiglio del 13 dicembre 2017 che modifica i regolamenti (UE) n. 1305/2013 sul sostegno allo sviluppo rurale da parte del Fondo europeo agricolo per lo sviluppo rurale (FEASR), (UE) n. 1306/2013 sul finanziamento, sulla gestione e sul monitoraggio della politica agricola comune, (UE) n. 1307/2013 recante norme sui pagamenti diretti agli agricoltori nell'ambito dei regimi di sostegno previsti dalla politica agricola comune, (UE) n. 1308/2013 recante organizzazione comune dei mercati dei prodotti agricoli e (UE) n. 652/2014 che fissa le disposizioni per la gestione delle spese relative alla filiera alimentare, alla salute e al benessere degli animali, alla sanità delle piante e al materiale riproduttivo vegetale;

VISTO il Programma di Sviluppo Rurale 2014-2020 della Regione Puglia approvato con Decisione della Commissione Europea C(2015) 8412 del 24/11/2015;

VISTA la Deliberazione della Giunta Regionale n. 2424 del 30/12/2015 relativa all'approvazione e presa d'atto della Decisione della Commissione Europea del 24/11/2015, n. C(2015) 8412;

VISTE la Decisione di Esecuzione della Commissione Europea del 06 settembre 2018C(2018) 5917, la Decisione di Esecuzione della Commissione Europea del 25 gennaio 2017 C(2017) 499, la Decisione di Esecuzione della Commissione Europea del 05/05/2017 C(2017) 3154, la Decisione di Esecuzione della Commissione Europea del 27/07/2017 C(2017) 5454 e la Decisione di Esecuzione della Commissione Europea del 31/10/2017 C(2017) n. 7387 che approvano la modifica del Programma di Sviluppo Rurale della Regione Puglia (Italia) per il periodo di programmazione 2014-2020 ai fini della concessione di un sostegno da parte del Fondo europeo agricolo per lo sviluppo rurale (FEASR) e modifica la decisione di esecuzione C(2015) 8412 della Commissione;

VISTA la Deliberazione della Giunta Regionale della Puglia n. 2329 del 11/12/2018 con la quale è stato assegnato, ad interim, l'incarico di Autorità di Gestione del Programma di Sviluppo Rurale 2014-2020;

VISTA la Deliberazione della Giunta Regionale della Puglia n. 199 del 05/02/2019 con la quale è stato conferito l'incarico di Dirigente della Sezione Attuazione dei Programmi Comunitari per l'Agricoltura e la Pesca al dott. Luca Limongelli;

VISTA la Determinazione dell'Autorità di Gestione n. 16 del 10 marzo 2016 con la quale è stato definito l'assetto organizzativo del PSR Puglia 2014-2020 e la relativa attribuzione di responsabilità e funzioni;

VISTA la Determinazione dell'Autorità di Gestione n. 67 del 15/05/2017, con la quale è stato approvato l'avviso pubblico per la presentazione delle domande di sostegno per la Misura 16 - Sottomisura 16.3 - Operazione 16.3.2;

VISTA la Determinazione dell'Autorità di Gestione n. 81 del 29/05/2017, con la quale è stato differito il termine (iniziale e finale) di operatività del portale SIAN per la presentazione delle domande di sostegno;

VISTA la Determinazione dell'Autorità di Gestione n. 131 del 30/06/2017, con la quale sono state apportate modifiche ed integrazioni al precitato Avviso pubblico;

VISTA la Determinazione dell'Autorità di Gestione n. 156 del 21/07/2017, con la quale è stato fissato il termine finale dell'operatività del portale SIAN per la presentazione delle domande di sostegno al 30 settembre 2017;

VISTA la Determinazione dell'Autorità di Gestione n. 185 del 25/09/2017, con la quale è stato differito il

termine di operatività del portale SIAN stabilito dalla DAG n. 156 del 21/07/2017 per la presentazione delle domande di sostegno al 13/10/2017;

VISTA la Determinazione dell'Autorità di Gestione n. 17 del 12/01/2018, con la quale è stato approvato l'elenco composto da n. 47 domande di sostegno ricevibili;

VISTA la Determinazione dell'Autorità di Gestione n. 19 del 12/01/2018, con la quale è stata nominata la Commissione di valutazione al fine di valutare i Progetti di Cooperazione e attribuire conseguentemente i punteggi ai sensi dei criteri di selezione;

VISTA la Determinazione dell'Autorità di Gestione n. 63 del 15/03/2018, con la quale è stata approvata la graduatoria delle domande di sostegno ammesse all' istruttoria tecnico-amministrativa, da cui si evince che, alla luce delle risorse economiche disponibili, n. 15 sono le DDS ammesse a tale istruttoria;

VISTA la Determinazione dell'Autorità di Gestione n. 132 del 18/06/2018, con la quale è stata approvato l'elenco delle domande di sostegno ammissibili agli aiuti e stabilito lo scorrimento di graduatoria delle domande di sostegno ammesse all'istruttoria tecnico-amministrativa;

CONSIDERATO che:

- l'avviso pubblico al paragrafo 19.1 - DDP DI ACCONTO SU STATO AVANZAMENTO LAVORI (SAL) – stabilisce che "*la prima DDP di acconto su SAL non dovrà essere inferiore al 30% del contributo concesso e che le ulteriori DDP di acconto non potranno superare il 90% del contributo concesso*";
- che lo stesso avviso al paragrafo 23 – REVOCHE – stabilisce che "*le agevolazioni sono revocate in tutto o in parte, con provvedimento dirigenziale, adottato sulla base delle proposte del Rup, in caso di … Omissis … mancata presentazione del primo stato di avanzamento lavori entro 12 mesi dalla data del provvedimento di concessione";*
- che i termini per la presentazione del primo SAL scadono in data 17/07/2019 e che ad oggi non risulta presentata alcuna DDP a valere sulla Operazione 16.3.2 da parte dei soggetti beneficiari, verosimilmente a causa delle difficoltà di accesso al credito da parte delle reti/ consorzi beneficiari;
- che alcuni rappresentati delle reti/consorzi beneficiari hanno evidenziato di aver avviato gli interventi ma di non essere nelle condizioni, entro i termini sopra indicati, di presentare una DDP pari almeno al 30% del contributo concesso;
- che la revoca, di cui al paragrafo 23, dell'avviso pubblico penalizzerebbe ulteriormente i soggetti beneficiari che, di fatto, hanno già sostenuto i costi per l'avvio/progettazione delle attività;

RITENUTO necessario, non dover penalizzare i soggetti beneficiari, attuando la revoca prevista al paragrafo 23 dell'avviso pubblico;

RITENUTO necessario, in relazione a tutto quanto innanzi esposto, rendere più rapido ed efficace l'utilizzo delle risorse comunitarie allocate nel programma e procedere con l'avanzamento della spesa stimata al 31/12/2019, relativamente all'operazione suddetta;

PRESO ATTO che, a seguito del monitoraggio delle domande di pagamento pervenute alla Sezione Attuazione dei Programmi comunitari per l'Agricoltura e la Pesca, risulta di fatto un notevole ritardo nell'avanzamento della realizzazione degli investimenti ammessi ai benefici;

Tutto ciò premesso e per le ragioni innanzi esposte, si propone di:

- autorizzare i soggetti beneficiari dell'Operazione 16.3.2 "*Creazione nuove forme di cooperazione per sviluppo e/o commercializzazione servizi turistici*", alla presentazione delle domande di primo SAL entro il 17/07/2019, anche se di importo inferiore al 30% del contributo concesso;

- di confermare quant'altro stabilito dall'avviso pubblico e dal provvedimento di concessione;

VERIFICA AI SENSI DEL D. Lgs 196/03
Garanzie alla riservatezza

La pubblicazione dell'atto all'albo, salve le garanzie previste dalla legge 241/1990 in tema di accesso ai documenti amministrativi, avviene nel rispetto della tutela alla riservatezza dei cittadini, secondo quanto disposto dal D. Lgs 196/2003 in materia di protezione dei dati personali, nonché dal vigente regolamento regionale n. 5/2006 per il trattamento dei dati sensibili e giudiziari.

Ai fini della pubblicità legale, l'atto destinato alla pubblicazione è redatto in modo da evitare la diffusione di dati personali identificativi non necessari ovvero il riferimento a dati sensibili; qualora tali dati fossero indispensabili per l'adozione dell'atto, essi sono trasferiti in documenti separati, esplicitamente richiamati.

ADEMPIMENTI CONTABILI
(ai sensi della L. R. n. 28/2001 e s.m.i.)

Il presente provvedimento non comporta alcun mutamento qualitativo e quantitativo di entrata o di spesa né a carico del bilancio regionale né a carico di Enti per i cui debiti i creditori potrebbero rivalersi sulla Regione Puglia e che è escluso ogni onere aggiuntivo rispetto a quelli già autorizzati a valere sullo stanziamento previsto dal bilancio regionale.

La sottoscritta attesta che il procedimento istruttorio affidato è stato espletato nel rispetto delle norme vigenti e che il presente schema di determinazione è conforme alle risultanze istruttorie.

La Responsabile di Raccordo delle
Misura 1, 2 e 16 del
PSR PUGLIA 2014-2020
Dott.ssa Giovanna D'Alessandro

Tutto ciò premesso, per le motivazioni sopra riportate, che vengono condivise, ritenuto di adottare la predetta proposta

DETERMINA

- di autorizzare i soggetti beneficiari dell'Operazione 16.3.2 "*Creazione nuove forme di cooperazione per sviluppo e/o commercializzazione servizi turistici*", alla presentazione delle domande di primo SAL entro il 17/07/2019, anche se di importo inferiore al 30% del contributo concesso;
- di confermare quant'altro stabilito dall'avviso pubblico e dal provvedimento di concessione;

Il presente provvedimento sarà pubblicato nel:
- Bollettino Ufficiale della Regione Puglia;
- Sito ufficiale della Regione Puglia www.regione.puglia.it;
- Portale http://psr.regione.puglia.it.

Il presente provvedimento:
- sarà trasmesso in copia conforme all'originale alla Segreteria della Giunta Regionale;
- è adottato in originale ed è composto da n. 7 facciate vidimate e timbrate.

IL Dirigente della Sezione
Attuazione Programmi Comunitari per
l'Agricoltura e la pesca
(Dott. Luca Limongelli)

DETERMINAZIONE DEL DIRIGENTE SEZIONE AUTORIZZAZIONI AMBIENTALI 5 luglio 2019, n. 166

L.R. 44/2012 e ss.mm.ii - Procedura di Valutazione Ambientale Strategica, comprensiva di valutazione di incidenza, del Piano di Mobilità Ciclistica Provinciale della provincia di Foggia.– Autorità procedente: Provincia di Foggia. PARERE MOTIVATO.

il Dirigente della Sezione Autorizzazioni Ambientali

VISTA la L.R. 4 febbraio 1997 n.7 "*Norme in materia di organizzazione della Amministrazione Regionale*" ed in particolare gli artt. 4 e 5.
VISTI gli artt. 14 e 16 del D.Lgs.30 marzo 2001, n. 165 "*Norme generali sull'ordinamento del lavoro alle dipendenze delle amministrazioni pubbliche*".
VISTO l'art.18 del D.Lgs. 30 giugno 2003, n. 196 "*Codice in materia di protezione dei dati personali*".
VISTO il D.Lgs. n. 33 del 14/03/2013 *"Riordino della disciplina riguardante gli obblighi di pubblicità, trasparenza e diffusione di informazioni da parte delle pubbliche amministrazioni"*.
VISTA la D.G.R. 31 luglio 2015, n. 1518 "*Adozione del modello organizzativo denominato "Modello Ambidestro per l'Innovazione della macchina Amministrativa regionale - MAIA". Approvazione Atto di Alta Organizzazione*";
VISTO il Decreto del Presidente della Giunta Regionale 31 luglio 2015, n. 443 di *"Adozione del modello organizzativo denominato "Modello Ambidestro per l'Innovazione della macchina Amministrativa regionale-MAIA"*
VISTO il D.P.G.R. 17/05/2016 n. 316 avente per oggetto "Attuazione modello MAIA di cui al Decreto del Presidente della Giunta Regionale 31 luglio 2015 n. 443. Definizione delle Sezioni di Dipartimento e delle relative funzioni", che istituisce la Sezione regionale Autorizzazioni Ambientali;
VISTA la D.G.R. n. 1176 del 29 luglio 2016, con cui la dott.ssa Antonietta Riccio, è stata nominata Dirigente della Sezione Autorizzazioni Ambientali.
VISTI:

- la L. 7 agosto 1990 n.241 "*Nuove norme in materia di procedimento amministrativo e di diritto di accesso ai documenti amministrativi*" e s.m.i.;
- il D.Lgs. 3 aprile 2006 n.152 "*Norme in materia ambientale*" e s.m.i.;
- la Legge Regionale 14 dicembre 2012, n. 44, "*Disciplina regionale in materia di valutazione ambientale strategica*" e ss.mm.ii.;
- il Regolamento Regionale del 9 ottobre 2013, n.18, "*Regolamento di attuazione della legge regionale 14 dicembre 2012, n. 44 (Disciplina regionale in materia di valutazione ambientale strategica), concernente piani e programmi urbanistici comunali*", pubblicato sul BURP n. 134 del 15/10/2013;

Premesso che

- con nota prot. n.42029 del 06.07.2017, acquisita al prot. n. 7042 del 14.07.2017 di questa Sezione il Presidente della Provincia di Foggia convocava presso la sala del Consiglio Provinciale , il giorno 18.07.2017, la conferenza di servizi ai sensi della L.R. 20/2001 art. 7;
- con nota prot. n.42148 del 06.07.2017, acquisita al prot. n. 6775 del 07.07.2017 di questa Sezione la Provincia di Foggia comunicava l'avvio della procedura di VAS ai sensi dell'art. 9 della L.R. 44/2012 trasmettendo la documentazione relativa alla "Proposta di Piano per la Mobilità Ciclistica Provinciale";
- con nota prot. n.66269 del 21.11.2018, acquisita al prot. n. 12360 del 21.11.2018 e al prot. n. 12395 del 22.11.2018 di questa Sezione, la Provincia di Foggia trasmetteva ai sensi dell'art. 11 della L.R. 44/2012 copia cartacea e copia digitale della documentazione relativa allo schema di PMCP comprensiva del Rapporto Ambientale e Sintesi non tecnica, adottata con Delibera di Consiglio Provinciale n. 36 del 29 ottobre 2018;
- con nota prot. n.66224 del 21.11.2018, acquisita al prot. n. 12450 del 23.11.2018 di questa Sezione, la Provincia di Foggia inviava agli enti con competenza ambientale la comunicazione dell'avvio della consultazione VAS ex art. 11 L.R. 44/2012;
- con nota prot. n. 13045 del 10.12.2018, questa Sezione regionale, in qualità di Autorità competente,

comunicava alla Provincia di Foggia l'avvio con riserva della consultazione ex art. 11 della L.R. 44/2012 per il PMCP, (in attesa di ricevere al più presto le integrazioni relative alla VINCA) e la pubblicazione della relativa documentazione sul portale ambientale regionale, rammentando inoltre le disposizioni dell'art. 12 della L.R. 44/2012;

- con nota prot. n.16260 del 25.03.2019, acquisita al prot. n. 3697 del 28.03.2019 di questa Sezione, la Provincia di Foggia inviava gli esiti della consultazione VAS ex art. 11 L.R. 44/2012 allegando le osservazioni pervenute e il documento integrativo della VINCA.

Tutto ciò premesso, considerato che:

nell'ambito della presente procedura sono individuate le seguenti autorità:

- l'*Autorità Procedente* è la Provincia di Foggia;
- l'*Autorità Competente* è la Sezione Autorizzazioni Ambientali dell'Assessorato alla Qualità dell'Ambiente della Regione Puglia (art. 4 comma 2 della l.r. 44/2012 e ss.mm.ii.),
- l'*Organo competente all'approvazione del PMCP* è la Provincia di Foggia.
- Inoltre, con riferimento al processo di formazione del piano di che trattasi dalla documentazione in atti risulta che:
- la proposta di Piano della Mobilità Ciclistica Provinciale di che trattasi è stato adottato con deliberazione di Consiglio Provinciale n. 36 del 29.10.2018;
- sul BURP n. 150 del 22.11.2018 è stato pubblicato l'avviso di adozione degli elaborati del PMCP comprensivi degli elaborati relativi alla VAS;
- con nota prot. 16260 dell'25.03.2019, la provincia di Foggia ha comunicato gli esiti della fase di consultazione che non hanno prodotto modifiche sia al Piano che al Rapporto Ambientale;

VALUTAZIONE DEL PIANO E DEL RAPPORTO AMBIENTALE

Il Rapporto Ambientale è stato valutato tenendo conto dei principali aspetti indicati nell'Allegato VI del D.Lgs 152/2006 e ss.mm.ii., facendo riferimento ai contenuti del Piano.

L'attività tecnico-istruttoria è stata effettuata, sulla base della documentazione trasmessa dalla Provincia di Foggia con nota prot. n.66269 del 21.11.2018 e con nota prot. n.16260 del 25.03.2019 come di seguito elencata:

- Tav. 1 Le risorse per la definizione della Rete Ciclabile Provinciale : quadro europeo e quadro nazionale;
- Tav. 2 Le risorse per la definizione della rete Ciclabile Provinciale: quadro regionale e quadro locale;
- Tav. 3 I Corridoi della Rete Ciclabile Provinciale;
- Tav. 4 I quadri conoscitivi sul sistema degli itinerari della RCP;
- Tav. 5 La classificazione della RCP ai sensi della L.R. 1/2013;
- Tav. 6 Tipologie di intervento;
- Tav. 7 La Rete Ciclabile Provinciale e la classificazione gerarchico-funzionale;
- Tav. 8 Strategie di e priorità di intervento;
- Tav. 9 Progetti Pilota;
- Tav. 10 Analisi delle aree interessate dai Progetti Pilota;
- Tav. 10.1 FG9 La Ciclovia transgarganica – Tavoliere;
- Tav. 10.2 FG9 La Ciclovia transgarganica – Gargano;
- Tav. 10.3 FG6 Via Verde della Daunia;
- Tav. 10.4 FG2 Lunfigarno di Varano;
- Tav. 10.5 Sintesi costi Progetti Pilota;

DOCUMENTI

- Relazione Generale;
- Schemi Velostazioni;
- Schede interventi;
- Relazioni Interventi;
- Relazioni Progetti Pilota;
- VAS Rapporto Ambientale e Sintesi non tecnica.

ESITI DELLA CONSULTAZIONE

La consultazione con i Soggetti competenti in materia ambientale (tra cui gli enti gestori delle aree protette) , gli enti territoriali interessati e con il pubblico è avvenuta attraverso le seguenti modalità:

- nell'ambito della consultazione preliminare ex art. 9 della L.R. 44/2012:
  - con la trasmissione della documentazione relativa al PMCP e del Rapporto Preliminare di Orientamento all'autorità competente e con pubblicazione sul sito web istituzionale;
- nell'ambito della consultazione ex art. 11 della L.R. 44/2012:
  - con avviso pubblicato sul Bollettino Ufficiale della Regione Puglia (BURP) n. 150 del 22/11/2018;
  - con la pubblicazione sul sito dell'Assessorato regionale alla Qualità dell'Ambiente della documentazione relativa al PMCP della Provincia di Foggia;
  - con la comunicazione all'Autorità competente, ai SCMA ed agli enti territoriali interessati dell'avvenuta pubblicazione della documentazione e delle modalità di trasmissione dei contributi (nota prot. n. 66269 del 21.11.2018);

- Il RA riporta a pag. 5 che in fase di gli consultazione preliminare è pervenuto il contributo della Regione Puglia – Servizio Mobilità Sostenibile e TPL i cui rilievi sono stati accolti;
- Con nota prot. n. 16260 del25.03.2019 la Provincia di Foggia in qualità di autorità procedente ha inviato gli esiti della fase di consultazione ex art. 11 della L.R. 44/2012. Da tale nota si evince che sono pervenuti contributi da parte di:

- Provincia di BAT- ente di gestione del Parco Naturale Regionale Fiume Ofantoente (nota prot. n. 40082 del 28.11.2018);
- Comune di Manfredonia (prot. n. 1897 del 17.01.2019);
- Sig. Chiella Antonio di Lucera (acquisita al prot. n. 3228 del 21.01.2019).

La provincia di Foggia ha trasmesso, con nota prot. n. 16260 del 25.03.2019, il proprio resoconto sulle osservazioni sopra elencate concludendo puntualmente che *" La presa d'atto della osservazione non comporta alcuna modifica del PMCP adottato".*

ATTIVITÀ TECNICO-ISTRUTTORIA

ILLUSTRAZIONE DEI CONTENUTI E DEGLI OBIETTIVI PRINCIPALI DEL PIANO

Il RA nel paragrafo 2.3 "Finalità ed obiettivi" evidenzia che il PTCP di Foggia ha definito obiettivi generali rispetto a quattro specifici aspetti, tra cui il sistema della mobilità lenta e che " *il Piano Provinciale per la mobilità ciclistica, come già affermato, integra il PTCP con riferimento specifico ai contenuti e agli scopi della L.R. 1/2013, con cui si rileva una correlazione specifica.* "(RA, pag 14).

Inoltre nella Relazione Generale (pag. 24) si riporta che "*Il Piano Provinciale della Mobilità Ciclistica della Provincia di Foggia fa propri gli orientamenti della pianificazione regionale, la quale sua volta adotta come dorsali gli itinerari Bicitalia ed EuroVelo. Il processo di formazione del disegno di rete ciclabile regionale, è stato avviato con il progetto CYRONMED, di cui FIAB è stata soggetto attuatore. Ai fini dell'individuazione dello schema di rete provinciale, gli obiettivi della pianificazione di livello superiore sono implementati nella vision propria del PMCP di Foggia secondo gli scopi stabiliti dalla LR 1/2013..*"

Successivamente, nel capitolo relativo alla coerenza interna (RA pag. 30), vengono anche riportate le strategie di assetto che il PTCP aveva disegnato in relazione agli aspetti legati al sistema della mobilità lenta e che il PMCP assume come obiettivi propri, utilizzati anche per l'analisi di coerenza esterna, ossia:

- Armonizzare le infrastrutture con le polarità insediative;
- Orientare la localizzazione delle nuove infrastrutture verso maggiore compatibilità ambientale
- Razionalizzare le nuove infrastrutture con quelle esistenti al fine di ridurre i consumi di suoli e contenere la frammentazione territoriale;
- Sostenere l'adozione di forme alternative di mobilità;
- Ridurre i livelli di congestione del traffico;

- Favorire l'utilizzo del trasporto pubblico;
- Rilanciare e potenziare il ruolo della ferrovia.

In relazione alle azioni previste, a pag. 14 del RA viene descritto come gli interventi che il piano intende promuovere siano essenzialmente distinti in due classi: gli interventi infrastrutturali e gli interventi relativi alle politiche e servizi.

In relazione alla prima tipologia si chiarisce *che "…. la rete Bicitalia3 costituisce l'ossatura della RCP, cui si aggiungono i nuovi itinerari i quali recepiscono e rispondono ed esigenze di coerenza con i piani e i progetti già esistenti (scenario della mobilità lenta del PPTR, Via Francigena – Itinerario del Consiglio d'Europa, ecc).*
In merito al secondo aspetto, invece, si può affermare che interventi relativi a politiche e servizi non comportino impatti ambientali, ma – al contrario – contribuiscano al perseguimento degli obiettivi di tutela dell'ambiente…"
In particolare, gli interventi previsti dal Piano di carattere strutturale ed elencati nell'elaborato "Interventi", sono riconducibili a due categorie: a) interventi lineari (moderazione del traffico I livello, moderazione del traffico II livello, moderazione del traffico III livello, nuove corsie ciclabili disegnate (due corsie), nuova pista ciclabile (su carreggiata esistente), nuova via verde, nuova ciclostrada, conversione sedimi, solo segnaletica direzionale e arredo funzionale) e b) interventi puntuali e localizzati (attraversamento stradale, passerella, sovra/sottopasso, tombino, staccionata, varco, cancello).
In relazione a quanto sopra descritto, **si rileva** che non risultano puntualmente esplicitate le relazioni di coerenza tra gli obiettivi/strategie e le azioni/interventi, almeno quelle di tipo infrastrutturale, che il Piano prevede, e quindi non viene illustrato come le azioni contribuiscono al raggiungimento degli obiettivi posti.
Ad esempio, per il macro ambito trasportistico la strategia sinteticamente indicata è la "creazione di una rete ciclabile provinciale" senza alcuna, più dettagliata, definizione delle azioni previste a tale scopo. Si **osserva**, inoltre**,** che l'elaborato "Interventi" non contiene la totalità delle azioni previste dal Piano anche ad integrazione delle previsioni del PTCP.
A tal proposito **si evidenzia** che nella parte IV della Relazione Generale "Dal Piano all'azione" sono esposti molti degli interventi e delle azioni che il RA deve considerare al fine di efficace e completa descrizione di come il Piano intenda agire al fine del raggiungimento degli obiettivi, anche ambientali, che si è posto.
Pertanto **si prescrive** di definire puntualmente ed ordinare le azioni previste dal PMCP, creando un unico elenco che comprenda quelle indicate nel RA e quelle descritte nella Relazione Generale al fine di avere un quadro univoco delle degli interventi previsti.

COERENZA CON PIANI E PROGRAMMI
Nel paragrafo 4. 2 del RA (pag. 31) viene presentata l'analisi di coerenza svolta considerando i seguenti Piani e programmi:

- Piano Operativo Regionale POR;
- Piano Paesaggistico territoriale Regionale PPTR;
- Piano Regionale dei Trasporti PRT;
- Piano Regionale della Qualità dell'Aria PRQA.

Per ognuno dei piani elencati è stata redatta una scheda che ne illustra contenuti finalità ed obiettivi senza alcun riferimento alle previsioni specifiche sul territorio. Il RA, inoltre, viene presenta una sintetica matrice che mette in relazione gli obiettivi del PTCM con i Piani sovralocali considerati, e che, secondo quanto affermando (RA, pag. 42) riassume *"… in sintesi gli obiettivi (e le corrispondenti linee di indirizzo) che possono essere maggiormente efficaci nel favorire l'attuazione dei Piani e dei Programmi di settore".*
A tal proposito si osserva che dalla sintetica matrice non risultano chiare le relazioni di coerenza ed di non coerenza prodotte dalle analisi effettuate.
Infine, considerato il territorio interessato dal Piano **si prescrive** di svolgere l'analisi di coerenza anche con i piani di gestione dei SIC e delle aree protette presenti nella Provincia di Foggia e con il Piano del Parco Nazionale del Gargano.

***ANALISI DEL CONTESTO AMBIENTALE* E DELLA SUA EVOLUZIONE IN ASSENZA DEL PIANO**
Nel cap. 3 del RA si descrive il contesto ambientale "*descrivendo le principali componenti e tematiche*

ambientali anche attraverso la definizione degli indicatori di contesto che saranno oggetto di monitoraggio in fase attuativa del Piano. L'analisi del contesto prenderà a riferimento dati, elaborazioni ed informazioni contenute nella Relazione sullo Stato dell'Ambiente (RSA) prodotta da ARPA Puglia nel 2011….." (RA, pag. 14*).*
Sono stati considerati i seguenti aspetti ambientali:

1. Aria – Emissioni;
2. Suolo e rischi naturali;
3. Natura e biodiversità.

In relazione ad ogni componente ambientale il RA riporta la descrizione degli obiettivi che la pianificazione regionale di settore ha posto con i relativi dati, e gli indicatori utili al monitoraggio.
Si riportano di seguito alcuni elementi della descrizione dello stato dell'ambiente nel territorio provinciale ripresi dal RA:

- In relazione al PRQA: "*Il risultato della zonizzazione mostra come ben 5 comuni foggiani (quelli della Pentapoli) ricadano nella zona D mentre Monte Sant'Angelo e Candela ricadono nella zona B.*" (pag. 15);
- (In relazine al CO2,) "*…si evidenzia il trend emissivo delle province di Bari e Foggia che, tra il 2008 e il 2009, aumentano rispettivamente di +11.5% e + 9.9%, a causa dell'avvio di nuovi insediamenti industriali." (pag. 24);*
- (In relazione al consumo di suolo).. *"I dati per le città pugliesi confermano la tendenza, già espressa per le altre città italiane, di un generale incremento delle superfici impermeabilizzate e del consumo di suolo per abitante" (pag. 28);*
- *Nel 2011, quindi, le aree pugliesi interessate dalla presenza di ZPS ammontano a 261.502,9 ettari, corrispondenti al 13,51% della superficie regionale (media nazionale 14,5%, fonte ISPRA, Annuario dei Dati Ambientali, ed. 2011), un dato in aumento rispetto al 2009 (13,12%), che conferma il trend positivo nel corso degli ultimi anni" (pag. 29).*

In merito alla descrizione del contesto ambientale **si rileva,** innanzitutto, che le analisi e le descrizioni presenti nel RA sono spesso riferite alla scala territoriale regionale con alcuni affondi alla scala provinciale che pertanto appare descritta in maniera a volte generale oltre che con dati ormai piuttosto superati. Inoltre, **si osserva** che l'analisi del RA non rappresenta e descrive alcuni aspetti fondamentali relativi alla pianificazione della mobilità ciclistica; ad esempio non vi è alcun riferimento a dati di flusso e di utilizzo degli itinerari attualmente percorsi dai ciclisti, anche in relazione all'andamento climatico dell'area in esame, ai flussi di traffico dei tratti da rendere ciclabili, ai punti di intermodalità, ecc. che pure sono segnalati nella cartografia del Piano (TAV. 7).
Pertanto **si prescrive** di integrare nella Dichiarazione di sintesi la descrizione del contesto relativamente a quanto sopra esposto.
Si evidenzia, infine, che l'evoluzione probabile dello stato dell'ambiente, intersa quale "non intervento" è stata illustrata nella tabella di pag. 44-45 del RA.

***DESCRIZIONE DEGLI OBIETTIVI DI SOSTENIBILITÀ AMBIENTALE* A LIVELLO INTERNAZIONALE, COMUNITARIO O NAZIONALE PERTINENTI AL PIANO**

Il RA non illustra gli obiettivi di sostenibilità ambientali considerati durante l'elaborazione dello stesso, ma ponendosi quale integrazione del PTCP e suo strumento settoriale di attuazione ne ricalca le strategie e gli obiettivi generali che sono stati quindi esplicitati nel RA del PTCP stesso.
In relazione agli obiettivi di sostenibilità, però, seppur si rappresenta nel RA che il PMCP faccia propri quelli considerati nel PTCP è da osservare che nel non trascurabile intervallo di tempo trascorso dall'approvazione di quest'ultimo le politiche nazionali ed internazionali, oltre che quelle regionali e locali hanno prodotto una serie di nuovi documenti, strategie, linee di indirizzo che sono alla base degli impegni e delle considerazioni sullo sviluppo sostenibile del nostro pianeta in generale e del nostro territorio in particolare.
Pertanto, **si evidenzia,** al fine di una efficace selezione degli obiettivi di sostenibilità ambientale del Piano, la

necessità che la Dichiarazione di sintesi indichi ed espliciti chiaramente tali obiettivi ambientali **aggiornati,** considerando tra gli altri:
- la Strategia dell'Unione Europea per lo Sviluppo Sostenibile;
- la Strategia d'azione ambientale per lo Sviluppo Sostenibile in Italia;
- la strategia Mediterranea per lo Sviluppo Sostenibile;
- libro bianco: " Tabella di marcia verso uno spazio unico europeo dei trasporti — Per un politica dei trasporti competitiva e sostenibile"(LB 2011-UE);
- Il Piano nazionale della Sicurezza Stradale -Orizzonte 2020 (PNSS)
- La Strategia Nazionale per lo Sviluppo Sostenibile (SNSvS)
− La Strategia energetica nazionale approvata nel 2017 (SEN);
− Il Programma Regionale per la Tutela dell'Ambiente della Regione Puglia.

Infine **si evidenzia** che per completare e rendere più efficace la verifica di coerenza il RA **deve** mostrare in che modo gli obiettivi e le scelte del PMCP abbiano tenuto in considerazione gli obiettivi di sostenibilità ambientali selezionati tra quelli nazionali e internazionali ed ogni altra considerazione ambientale anche con riferimento ai proposti criteri ambientali di cui a pag. 45 del RA.

ANALISI DEGLI EFFETTI AMBIENTALI

La valutazione degli effetti viene svolta in maniera alquanto sintetica con una matrice che rappresenta le relazioni tra le due tipologie di interventi (riqualificazione e nuove infrastrutture) e le tre componenti ambientali considerate nella descrizione dello stato dell'ambiente, ossia aria e emissioni, suolo, natura e biodiversità.

Si rileva che tale analisi non rappresenta in maniera compiuta il quadro degli effetti possibili, positivi o negativi, che la realizzazione del Piano potrebbe produrre, ciò a causa, da una parte, della eccessiva sintesi delle azioni in soli due grandi gruppi, che radunano a volte interventi di varia entità e tipologia, dall'altra dall'aver considerato solo le componenti, che secondo il RA, sono strettamente connesse al PMCP senza invece valutare e considerare effetti su aspetti ambientali quali ad esempio la pressione antropica, il paesaggio, i flussi di traffico ecc.

Inoltre, riferendosi specificatamente alla analisi svolta **si evidenzia** che le valutazioni, non esplicitate e illustrate, risultano piuttosto generiche ed a volte non chiare. Ad esempio **si osserva** che se negli interventi di riqualificazione sono compresi quelli di sostituzione/modifica del fondo stradale questi, che nella matrice appaiono non produrre alcune effetto sulla componente suolo (in relazione al consumo di suolo), potrebbero non essere indifferenti in relazione ad esempio all'aumento o diminuzione della permeabilità, così come non risultano coerenti le valutazioni effettuate in riferimento agli effetti positivi sulla natura e la biodiversità delle nuove infrastrutture.

Nelle note di valutazione presentate nel RA si lascia, inoltre, indefinito il giudizio relativamente ad impatti su paesaggio e rischi naturali rimandandolo alla modalità di attuazione degli interventi per nuove infrastrutture e auspicando la generica adozione di criteri di sostenibilità.

E' chiaro, pertanto, che la valutazione svolta non risulta aver esplicitato e valutato completamente gli effetti che la realizzazione delle azioni previste dal Piano potranno produrre su tutte le componenti ambientali che costituiscono il contesto territoriale ed ambientale interessato dalla pianificazione. **Si evidenzia,** per quanto detto, che la più dettagliata individuazione degli aspetti ambientali su cui la pianificazione della mobilità può incidere in vario modo e la definizione di categorie più puntuali di interventi, permetterebbe una più approfondita valutazione di come il Piano in oggetto produca effetti di diverso segno sull'ambiente. Ciò consentirebbe di predisporre misure di mitigazione che seppur non alla scala di dettaglio esecutivo, possano indirizzare la progettazione degli interventi.

Si prescrive pertanto di integrare nella Dichiarazione di sintesi, l'analisi degli effetti delle azioni del PMCP su tutte le componenti ambientali interessate in considerazione dei singoli interventi previsti, nonché del possibile ruolo strategico-ecosistemico del Piano, esplicitando il percorso e le considerazioni svolte. Ciò anche in relazione alla possibilità di far assumere ai percorsi ciclabili un ruolo di "infrastruttura verde" al fine di favorire altresì lo sviluppo della Rete ecologica provinciale.

VALUTAZIONE DI INCIDENZA

I tratti della rete ciclabile considerati dal PMCP, intersecano le seguenti ZSC terrestri con i relativi richiami relativi Formulari standard Natura 2000, ai quali si rimanda per ogni ulteriore approfondimento:

- ZSC "Duna e Lago di Lesina - Foce del Fortore" - IT9110015[1];
- ZSC "Valle Fortore, Lago di Occhito" - IT9110002[2];
- ZSC "Isola e Lago di Varano" - IT9110001[3] e ZPS "Laghi di Lesina e Varano" - IT9110037;
- ZSC "Pineta Marzini" - IT9110016[4];
- ZSC "Manacore del Gargano" - IT9110025[5];
- ZSC "Testa del Gargano" - IT9110012[6];
- ZSC "Zone umide della Capitanata" - IT9110005[7] e ZPS "Paludi presso il Golfo di Manfredonia" - IT9110038;
- ZSC "Valle del Cervaro, Bosco dell'Incoronata" - IT9110032;

I percorsi individuati dal PMCP attraversano altresì aree del Parco nazionale del Gargano, coinvolto nella fase di consultazione VAS anche ai fini della Valutazione di Incidenza.

Secondo quanto riportato nell'elaborato "VAS Documento integrativo – Valutazione di incidenza" "In riferimento alla valutazione dei possibili effetti sull'ambiente derivanti dall'attuazione del Piano, i principali impatti ambientali a carico della componente biodiversità, nonché degli habitat e delle specie di interesse conservazionistico, sono di due tipi.

1. Impatti diretti

Sono riconducibili principalmente alla realizzazione di piste ciclabili di nuova realizzazione e di strutture che ospitino i cicloservizi (punti ristoro, sosta, parcheggi, infopoint etc). La realizzazione di infrastrutture lineari ex novo può infatti comportare consumo ed impermeabilizzazione del suolo, danneggiamento di formazioni vegetali di pregio e sottrazione, alterazione e frammentazione di habitat di interesse comunitario. La frammentazione ambientale è riconosciuta come una tra le principali minacce alla conservazione della diversità biologica, poiché comporta la suddivisione degli habitat in porzioni di superficie più piccole e maggiormente isolate tra loro. Ciò limita la vitalità delle popolazioni animali, poiché da una parte ne riduce il territorio a disposizione, e dall'altra ostacola la dispersione degli individui e le loro possibilità di incontro e di scambio genetico. Questo fenomeno è ecologicamente pericoloso specialmente per le specie meno adattabili, che non sono in grado di sostenere un elevato grado di frammentazione ambientale, e rischiano di estinguersi localmente.

2. Impatti indiretti

Sono riconducibili alla pressione antropica esercitata su habitat e specie animali e vegetali in conseguenza all'incremento di visitatori per l'effetto di attrazione dovuto alla presenza dei percorsi ciclabili. A ciò occorre aggiungere la possibilità di arrecare disturbo all'avifauna anche durante le fasi di cantiere, specialmente in concomitanza dei periodi riproduttivi, con un conseguente possibile abbandono dei siti di nidificazione. La rete dei percorsi può intercettare diversi siti di nidificazione di specie dell'avifauna, sedentaria o migratrice, di importanza comunitaria."

Gli interventi previsti dal Piano di carattere strutturali sono riconducibili a due categorie: a) interventi lineari (moderazione del traffico I livello, moderazione del traffico II livello, moderazione del traffico III livello, nuove corsie ciclabili disegnate (due corsie), nuova pista ciclabile (su carreggiata esistente), nuova via verde, nuova ciclostrada, conversione sedimi, solo segnaletica direzionale e arredo funzionale) e b) interventi puntuali e localizzati (attraversamento stradale, passerella, sovra/sottopasso, tombino, staccionata, varco, cancello)

Gli itinerari ciclabili considerati nella rete provinciale di collegamento con i centri abitati limitrofi, possono comprendere le seguenti tipologie riportate in ordine decrescente rispetto alla sicurezza che le stesse offrono per l'utenza ciclistica:

a. piste ciclabili in sede propria;
b. piste ciclabili su corsia riservata;
c. percorsi promiscui pedonali e ciclabili;
d. percorsi promiscui ciclabili e veicolari
La soluzione A viene proposta in affiancamento/parallelismo/alternativa a strade di viabilità principale caratterizzate da elevate velocità e traffico, come ad esempio in affiancamento alle strade statali. La soluzione B viene proposta in affiancamento a strade di viabilità minore urbana o extraurbana caratterizzate da basse velocità o da ampie banchine come ad esempio in affiancamento alle strade provinciali. La soluzione C viene proposta per strade campestri già oggi riservate al traffico dei soli frontisti. La soluzione D viene proposta per le strade minori percorse a basse velocità e da bassi livelli di traffico

Così come dichiarato, l'obiettivo del Piano è quello di ricondurre nel perimetro della norma quei tracciati che non rientrano negli standard (itinerari classificati come tipologia 7 e 8 nella Tavola 5 del PMCP). Tale obiettivo, secondo il piano, è perseguibile attraverso interventi minimi obbligatori e riguardano prevalentemente la moderazione del traffico, la introduzione di limiti della velocità e la introduzione di segnaletica informativa di allerta sulla presenza di spazio stradale condiviso.

Gli interventi previsti, che possono potenzialmente generare delle incidenze significative, riguardano solo alcuni tratti della rete ciclabile provinciale riportata negli elaborati di Piano.
Il primo tratto è costituito dal tracciato identificato nel Piano come FG2 (Bicitalia 6 Ciclovia Adriatica). Inizia subito dopo il confine con il Molise e, attraversato il fiume Saccione, il percorso si snoda su pista sterrata, parallela sul lato mare alla ferrovia adriatica. Tale percorso, si dichiara, non sarà oggetto di alcuna operazione strutturale se non quelli che riguardano la segnaletica. Questo tracciato è ricompreso nella ZSC "Duna e Lago di Lesina - Foce del Fortore" e costeggia aree con presenza degli habitat 2260 "*Dune con vegetazione di sclerofille dei Cisto-Lavanduletalia*" e 2270* "*Dune con foreste di Pinus pinea e/o Pinus pinaster*".
Il secondo tratto, considerato come sensibile dal punto di vista ambientale costeggia il Lago di Varano, è ricompreso nella ZSC "Isola e Lago di Varano" - IT9110001 e nella ZPS "Laghi di Lesina e Varano" - IT9110037. In questo secondo tratto sono previsti interventi limitati alla sostituzione e l'aggiunta di segnaletica verticale e orizzontale oltre che al ripristino della omogeneità della ciclostrada per interventi di manutenzione straordinaria e parziali riconfigurazioni della sede percorribile.
Il terzo tratto oggetto di specifica valutazione nell'ambito del Piano riguarda il segmento a sud di Manfredonia della Ciclovia Adriatica è ricompreso nella ZSC "Zone umide della Capitanata" - IT9110005 e nella ZPS "Paludi presso il Golfo di Manfredonia" - IT9110038 e consiste nella realizzazione di un tratto di nuova pista ciclabile sulla sede stradale esistente.
Infine, il quarto tratto riguarda l'attraversamento mediante passerella del Torrente Cervaro.

Come affermato nel citato elaborato, il livello di dettaglio del Piano non consente una valutazione della significatività delle potenziali incidenze sui Siti Rete Natura 2000 interessati dalle previsioni del Piano e pertanto **si specifica** che la Valutazione di incidenza, da espletare sui singoli interventi, preliminarmente alla loro realizzazione, dovrà verificare anche l'effetto cumulo determinato dalle azioni generate dalle altre attività attualmente in essere con particolare riferimento a quelle turistiche.
In ogni caso, in relazione alle previsione di Piano che possano incidere direttamente sui siti Natura 2000 si richiamano le disposizioni di cui all'allegato 1 del R.R. n. 6/2016, relativo alle "misure di conservazione per i siti di importanza comunitaria presenti in Puglia appartenenti alla regione biogeografica mediterranea" con particolare riferimento alla sottrazione di habitat e specie prioritarie.
A tal proposito si prescrive all'autorità procedente di valutare già nella presente fase di pianificazione possibili alternative localizzative degli interventi previsti ricadenti nelle aree Natura 2000
Pertanto, esaminati gli atti del Servizio ed alla luce delle considerazioni di cui sopra, sulla base degli elementi contenuti nella documentazione presentata, nel rilevare che il piano in esame non è direttamente connesso con la gestione e conservazione delle suddette ZSC, ritenendo che non sussistano incidenze significative sui

siti Natura 2000 interessati, ai sensi dell'art. 5 del DPR 357/97 e ss.mm.ii, si esprime parere favorevole.

SINTESI DELLE RAGIONI DELLA SCELTA DELLE ALTERNATIVE INDIVIDUATE

Il RA presenta, nella tabella di pag. 44, le "ragioni della scelta" considerando quale unico scenario alternativo di Piano il "non intervento" che si ripercuoterebbe essenzialmente, secondo quanto descritto, "*sulla sicurezza della circolazione ciclistica lungo la rete ciclabile di lunga percorrenza …..".(RA, pag. 44).*

Sostanzialmente, da quanto descritto nel RA, si tratta di confermare mettendoli in rete, e prevedendo interventi di riqualificazione (RA, pag. 43) o di realizzazione di nuove infrastrutture, , itinerari e percorsi già individuati dal Piano regionale dei trasporti e dalla rete ciclabile nazionale "Bicitalia" integrata con la rete "Eurovelo" ed Cyclomed.

Pertanto **si rileva** che le motivazioni delle scelte risultano alquanto sintetiche e probabilmente non esplicative degli ampi obiettivi che il Piano si pone, limitandosi a rappresentare una persistente attuazione del PTCP senza, invece, evidenziare gli interventi maggiormente innovativi come quelli previsti con i "progetti pilota"o le connessioni intercomunali ecc.

Lo scenario di riferimento del Piano, è, invece, ben descritto sia attraverso gli elaborati grafici che nella prima parte della "Relazione Generale" del Piano in cui si rappresenta la ricognizione degli itinerari presenti evidenziandone a volte anche le criticità e si illustrano le nuove previsioni "*il Piano ha individuato, in alternativa alla green way dell'acquedotto, un itinerario che percorre l'arco dorsale dei Monti Dauni*" (Rel. Gen.pag. 25), uno dei citati "progetti pilota", proposti dal Piano al fine di arricchire l' offerta di mobilità ciclabile sfruttando la possibilità di connettersi con percorsi già tracciati e fruiti che in questo modo potrebbero contestualmente incrementare la propria attrattività.

In relazione a quanto sopra descritto, **si evidenzia** che la valutazione delle alternative risulta fondamentale per motivare, rafforzare le scelte che il Piano mette in campo. Ad esempio l'analisi e la valutazione delle alternative possibili rispetto alla scelta dei progetti pilota proposti, alle priorità di intervento di cui alla tav.8, alla scelta degli itinerari da trasformare in vie verdi ecc… avrebbe consentito di porre in evidenza come le motivazioni delle scelte effettuate dal Piano abbiano tenuto in conto le considerazioni ambientali

A tal proposito **si evidenzia** che la pianificazione di "settore" in essere, avrebbe potuto far emergere con maggiore forza e attenzione le valutazioni positive o anche negative di alcune scelte e strategie proposte nell'ambito della pianificazione più ampia, suggerendo, forse, modifiche/integrazioni alle linee strategiche generali del PTCP relative alla mobilità lenta.

Pertanto, **si prescrive** di esplicitare in maniera puntuale ed ordinata nella dichiarazione di sintesi le motivazioni ed criteri anche ambientali considerati nella scelta delle azioni e degli interventi previsti dal Piano, avendo cura, di esplicitare, in particolare per le nuove realizzazioni (nuovi percorsi o infrastrutture), le motivazioni delle scelte effettuate.

MISURE DI MITIGAZIONE

Il RA non contiene una sezione dedicata ad illustrare le misure di mitigazione degli eventuali impatti, ma elenca (da pag. 45) un set di criteri ambientali che il Piano fa propri in recepimento del PA 2015-2019 del PRT che in qualche maniera mirano a rendere l' attuazione del Piano sostenibile attraverso particolari attenzioni e mitigazioni durante la realizzazione degli interventi.

Si prescrive di inserire, nella Dichiarazione di sintesi, misure di mitigazione specificatamente correlate agli effetti del Piano che eventualmente emergano a seguito dell'approfondimento e della integrazione delle valutazioni degli effetti ambientali del Piano, già precedentemente prescritte.

MONITORAGGIO E INDICATORI

L'art. 10 della Direttiva 2001/42/CE prevede che gli Stati membri controllino gli effetti ambientali significativi dell'attuazione dei piani e dei programmi al fine, tra l'altro, di individuare tempestivamente gli effetti negativi imprevisti e essere in grado di adottare le misure correttive che ritengono opportune. La descrizione delle misure previste in merito al monitoraggio e controllo degli impatti ambientali significativi derivanti dall'attuazione del piano o programma proposto è espressamente indicata al punto i) dell'Allegato VI del

D.Lgs. 152/2006 e ss.mm.ii. come una delle informazioni da fornire nel Rapporto Ambientale.
La sezione del rapporto ambientale dedicata al monitoraggio (Cap.7) presenta set di indicatori relativi alla performance del piano, al contesto ed al monitoraggio degli effetti ambientali del piano. Indicatori che intersecati tra loro, ed eventualmente integrati in relazione a quanto osservato nella sezione della descrizione del contesto ambientale, potrebbero effettivamente misurare e verificare come e se le scelte, tramutate in interventi previsti dal Piano abbiano contribuito e in che maniera, al raggiungimento degli obiettivi posti all'inizio della pianificazione.
Il piano di monitoraggio, così come presentato, è comunque da integrare e dettagliare in quanto, per alcuni indicatori non sono esplicitate in maniera completa le modalità di popolamento, le competenze e la periodicità del monitoraggio ambientale che l'amministrazione comunale intende svolgere.
Pertanto**, si prescrive** di elaborare in maniera completa ed efficace il Piano di monitoraggio al fine di permettere di valutare il raggiungimento degli obiettivi di sostenibilità ed il controllo degli impatti. In particolare si espliciti la specifica del programma di monitoraggio comprendente l'indicazione dell'ente preposto a tale attività, le modalità con cui si intende svolgerlo, la sussistenza delle risorse necessarie per la realizzazione e gestione del monitoraggio.

SINTESI NON TECNICA
Il Rapporto Ambientale è corredato di una succinta Sintesi non Tecnica che, pertanto, **si prescrive**, dovrà essere integrata a seguito dell'adeguamento del Piano ai rilievi, osservazioni, prescrizioni e condizioni del presente parere.

CONCLUSIONI
Il PMCP in oggetto si presenta quale parte integrativa del PTCP della provincia di Foggia approvato nel 2009. Ne riprende gli obiettivi della parte relativa alla mobilità sostenibile e rappresenta in un quadro unitario le rete ciclabile/ciclopedonale provinciale derivante dai vari strumenti attualmente vigenti: Piano regionale dei Trasporti, Piano attuativo 2015-2019, Piano Territoriale di Coordinamento Provinciale, rete Eurovelo, rete Bicitalia e Cyclomed.
In questo contesto il Piano, oltre a prevedere azioni di"manutenzione/rigenerazione" di alcuni itinerari e interventi di realizzazione di nuove infrastrutture (ciclostrada, via verde ecc..), presenta e prevede Progetti Pilota *"… relativi ad itinerari cicloturistici prevalentemente in sede propria*" (pag. 2 Rel. "Progetti Pilota") ed azioni integrative a quelle previste dal Piano regionale dei Trasporti, descritte nella Relazione Generale, parte IV, (velo stazioni, bike and sarin ecc).
La pianificazione presentata, però, sconta una serie di carenze spesso derivanti dal perseverante richiamo allo strumento pianificatorio del PTCP. Ciò, considerato il tempo ormai trascorso dalla elaborazione di quello strumento, la sua natura e funzione, ha prodotto nel PMCP una descrizione dello stato dell'ambiente non sempre attuale che in qualche modo potrebbe non rendere efficace la funzione dello strumento elaborato. Il PMCP, infatti, si configura quale strumento di pianificazione settoriale e, pertanto, avrebbe potuto e dovuto esplicitare con maggior chiarezza il contesto, i dati e le conoscenze attuali del sistema della mobilità lenta in provincia di Foggia, il modo in cui gli obiettivi ambientali, aggiornati alla luce delle nuove politiche e strategie nazionali ed internazionali, sono stati considerati nelle scelte effettuate dal Piano, la completa valutazione degli eventuali effetti sulle componenti ambientali interessate. Ciò anche con riferimento alla possibilità che tali percorsi possano acquisire un importante ruolo ecologico di "infrastruttura verde".
Al contempo il Piano prevede una serie di interventi che, seppur necessitano di una più organica descrizione, attualmente frazionata tra RA e la Relazione Generale, hanno la finalità di mettere in rete, collegare e migliorare gli itinerari già esistenti integrandoli con nuovi percorsi ed infrastrutture che supportino la mobilità ciclistica e l'intermodalità nel territorio provinciale
Pertanto, la proposta di Piano in oggetto potrà effettivamente contribuire a garantire il più elevato livello possibile di protezione dell'ambiente e di promozione dello sviluppo sostenibile, **a condizione che** la stessa sia aggiornata, integrata e/o modificata dall'Autorità procedente, in funzione delle osservazioni,considerazioni,

rilievi e prescrizioni riportate nel presente parere, che dovranno essere puntualmente considerate e di cui si dovrà dare evidenza nella Dichiarazione di Sintesi, ex art. 13 della L.R. 44/2012 e ss.mm.ii.

Tutto quanto innanzi detto costituisce il **parere motivato** relativo alla sola valutazione ambientale strategica del Piano di Mobilità Ciclistica Provinciale della Provincia di Foggia.

Richiamate integralmente le osservazioni e prescrizioni sopra riportate, SI RAMMENTA quanto segue:

- Ai sensi del comma 14 dell'art. 3 della L.R. 44/2012 e s.m.i., "*la VAS costituisce per i piani e programmi*" a cui si applicano le disposizioni della suddetta legge "*parte integrante del procedimento di adozione ed approvazione",* e che, ai sensi del comma 1 dell'art. 10 della legge regionale, "*il Rapporto Ambientale (…) costituisce parte integrante del piano o del programma e ne accompagna l'intero processo di elaborazione ed approvazione*", pertanto rimane nella responsabilità dell'Autorità procedente la coerenza del Rapporto Ambientale con gli altri elaborati di Piano
- Secondo quanto previsto dal comma 4 dell'art. 12 della legge regionale, "*L'autorità procedente e il proponente, in collaborazione con l'autorità competente, provvedono, prima della presentazione del piano o programma per l'approvazione e tenendo conto delle risultanze del parere motivato, alle opportune revisioni del piano o programma*" pertanto rimane nella responsabilità dell'Autorità procedente l'aggiornamento del Rapporto Ambientale e del Piano alla luce del parere motivato e degli altri eventualmente acquisiti;
- Secondo quanto previsto comma 2 dell'art. 13 della legge regionale, "*L'autorità procedente approva il piano o programma completo del rapporto ambientale, della dichiarazione di sintesi e delle misure previste in merito al monitoraggio o, qualora non sia preposta all'approvazione del piano o programma, li trasmette, unitamente alla documentazione acquisita durante la consultazione e al parere motivato, all'organo competente all'approvazione*". L'organo competente all'approvazione dovrà, nei modi previsti dall'art. 14 della legge regionale, rendere pubblici:
    - il parere motivato oggetto del presente provvedimento;
    - la dichiarazione di sintesi in cui sia illustrato in che modo le considerazioni ambientali, ivi comprese quelle oggetto del presente parere motivato, sono state integrate nel piano e come si è tenuto conto del rapporto ambientale e degli esiti delle consultazioni, nonché le ragioni per le quali è stato scelto il piano adottato, alla luce delle alternative possibili che erano state individuate;
    - le misure adottate in merito al monitoraggio di cui all'articolo 15 della legge regionale;

Verifica ai sensi del D.Lgs. 196/2003

Garanzia della riservatezza

La pubblicazione dell'atto all'albo, salve le garanzie previste dalla L. 241/90 e ss.mm.ii. in tema di accesso ai documenti amministrativi, avviene nel rispetto della tutela della riservatezza dei cittadini, tenuto conto di quanto disposto dal D.Lgs. 196/2003 in materia di protezione dei dati personali, nonché dal vigente Regolamento Regionale n. 5/2006 per il trattamento dei dati sensibili e giudiziari.

Ai fini della pubblicazione legale, l'atto destinato alla pubblicazione è redatto in modo da evitare la diffusione di dati personali identificativi non necessari, ovvero il riferimento a dati sensibili. Qualora tali dati fossero indispensabili per l'adozione dell'atto, essi sono trasferiti in documenti separati esplicitamente richiamati. Non ricorrono gli obblighi di cui agli artt. 26 e 27 del D.lgs. 33/2013.

"COPERTURA FINANZIARA AI SENSI DELLA L.R. 28/01 E S.M. E I."

Il presente provvedimento non comporta implicazioni di natura finanziaria sia di entrata che di spesa e dallo stesso non deriva alcun a carico del bilancio regionale.

DETERMINA

- **di esprimere, ai sensi del art. 12 della L.R. 44/2012 e ss.mm.ii., parere motivato** di Valutazione Strategica Ambientale del Piano di Mobilità Ciclistica Provinciale -Autorità procedente: Provincia di Foggia, così come esposto in narrativa e che qui si intende integralmente richiamato, con tutte le osservazioni, le indicazioni e prescrizioni ivi richiamate, nonché alle condizioni ivi esposte con particolare riferimento ai punti:
    - provvedere a aggiornare, integrare e/o modificare la proposta di Piano in funzione delle criticità e osservazioni sopra evidenziate, che dovranno essere puntualmente considerate e risolte nel Rapporto Ambientale,;
    - dare evidenza di quanto sopra nella Dichiarazione di Sintesi, ex art. 13 della L.R. 44/2012 e ss.mm.ii.
- **di dover precisare che il presente provvedimento:**
    - **si riferisce esclusivamente alla Valutazione Ambientale Strategica del Piano di Mobilità Ciclistica Provinciale della provincia di Foggia in oggetto ;**
    - **non esonera l'autorità procedente e/o il proponente dall'acquisizione di autorizzazioni, intese, concessioni, licenze, pareri, nulla osta e assensi, comunque denominati, in materia ambientale, con particolare riferimento alle procedure di VIA e verifica di assoggettabilità a VIA e di Valutazione di Incidenza ai sensi della normativa nazionale e regionale vigente, qualora ne ricorrano le condizioni per l'applicazione;**

- **di precisare altresì che,** fatte salve le eventuali procedure di VIA relative ai singoli progetti da realizzare, avendo valutato gli impatti sull'ambiente della pianificazione oggetto del presente parere motivato, le varianti allo strumento urbanistico generale comunale direttamente ed esclusivamente funzionali alla realizzazione degli interventi inseriti nel PMCP in oggetto, potranno assolvere gli adempimenti di VAS secondo quanto stabilito dall'art. 7.2.h.I del Regolamento Regionale n. 18/2013, fermo restando l'assolvimento degli adempimenti in capo all'autorità procedente di cui all'art. 13 della L.R. 44/2012;
- **di notificare** il presente provvedimento all'Autorità procedente Provincia di Foggia a cura della Sezione Autorizzazioni Ambientali;
- **di trasmettere il presente provvedimento**:

- alla Segreteria della Giunta Regionale, in copia conforme all'originale;
- all'Ufficio del Bollettino Ufficiale della Regione Puglia, per la sua pubblicazione integrale sul BURP;
- alla Sezione Regionale competente alla pubblicazione all'Albo Telematico Unico Regionale delle Determinazioni Dirigenziali, nell'apposita sezione del portale istituzionale *www.regione.puglia.it*;

Avverso la presente determinazione l'interessato, ai sensi dell'art. 3 comma 4 della l. 241/1990 e ss.mm.ii., può proporre nei termini di legge dalla notifica dell'atto ricorso giurisdizionale amministrativo o, in alternativa, ricorso straordinario (ex D.P.R. 1199/1971).

La dirigente della Sezione Autorizzazioni Ambientali
(dott.ssa A. Riccio)

DETERMINAZIONE DEL DIRIGENTE SEZIONE AUTORIZZAZIONI AMBIENTALI 5 luglio 2019, n. 167

L.R. 44/2012 e ss.mm.ii. - Valutazione Ambientale Strategica del Piano di Lottizzazione convenzionata comparto zona C6 - SP Lecce San Cataldo nel comune di Lecce – Autorità procedente: Comune di Lecce – PARERE MOTIVATO.

la dirigente

VISTA la L.R. 4 febbraio 1997 n.7 "*Norme in materia di organizzazione della Amministrazione Regionale*" ed in particolare gli artt. 4 e 5.
VISTI gli artt. 14 e 16 del D.Lgs.30 marzo 2001, n. 165 "*Norme generali sull'ordinamento del lavoro alle dipendenze delle amministrazioni pubbliche*".
VISTO l'art.32 della L. 18 giugno 2009 n.69 "*Disposizioni per lo sviluppo economico, la semplificazione, la competitività nonché in materia di processo civile*".
VISTO l'art.18 del D.Lgs. 30 giugno 2003, n. 196 "*Codice in materia di protezione dei dati personali*".
VISTA la D.G.R. 26 aprile 2011 n.767 di organizzazione dei servizi di Presidenza e della Giunta Regionale.
VISTO il D.Lgs. n. 33 del 14/03/2013 *"Riordino della disciplina riguardante gli obblighi di pubblicità, trasparenza e diffusione di informazioni da parte delle pubbliche amministrazioni"*.
VISTA la D.G.R. 31 luglio 2015, n. 1518 "*Adozione del modello organizzativo denominato "Modello Ambidestro per l'Innovazione della macchina Amministrativa regionale - MAIA". Approvazione Atto di Alta Organizzazione*";
VISTO il Decreto del Presidente della Giunta Regionale 31 luglio 2015, n. 443 di *"Adozione del modello organizzativo denominato "Modello Ambidestro per l'Innovazione della macchina Amministrativa regionale-MAIA"*
VISTA la D.G.R. n. 1176 del 29 luglio 2016, con cui la dott.ssa Antonietta Riccio, è stata nominata Dirigente della Sezione Autorizzazioni Ambientali.
VISTI:

- la L. 7 agosto 1990 n.241 "*Nuove norme in materia di procedimento amministrativo e di diritto di accesso ai documenti amministrativi*" e s.m.i.;
- il D.Lgs. 3 aprile 2006 n.152 "*Norme in materia ambientale*" e s.m.i.;
- La L.R. 20 agosto 2012 n.24 "*Rafforzamento delle pubbliche funzioni nell'organizzazione e nel governo dei Servizi pubblici locali*";
- la L.R. 14 giugno 2007 n.17 "*Disposizioni in campo ambientale, anche in relazione al decentramento delle funzioni amministrative in materia ambientale*" e s.m.i.;
- la L.R. Puglia 12 aprile 2001 n.11"*Norme sulla valutazione dell'impatto ambientale*" e s.m.i.;
- la D.G.R. 16 maggio 2011 n. 1099 con la quale è stato approvato il Regolamento Regionale n.10/2011;
- La Legge Regionale n. 17/2007 e s.m.i.
- La Legge Regionale n. 17/2015;
- la Legge Regionale 14 dicembre 2012, n. 44, "Disciplina regionale in materia di Valutazione Ambientale Strategica" e ss.mm.ii.;
- il Regolamento Regionale del 9 ottobre 2013, n.18, "Regolamento di attuazione della legge regionale 14 dicembre 2012, n. 44 (Disciplina regionale in materia di Valutazione Ambientale Strategica), concernente piani e programmi urbanistici comunali", pubblicato sul BURP n. 134 del 15/10/2013;

sulla base dell'istruttoria espletata dall'istruttore tecnico coordinata dal funzionario amministrativo titolare della P.O. VAS, responsabile del procedimento, che di seguito si riporta:

Premesso che:

- con nota prot. n. 30375 del 7/03/2012, acquisita al prot. n. AOO/089_2186 del 12/03/2012 del Servizio Ecologia, il Comune di Lecce presentava istanza di verifica di assoggettabilità a VAS, allegando il "*Documento di verifica di assoggettabilità a VAS*" su supporto cartaceo e digitale e copia del parere n. 26/2011 del Comitato Urbanistico Regionale;

- con Determinazione n. 298 del 13/12/2012 il dirigente del Servizio Ecologia disponeva l'assoggettamento alla procedura di Valutazione Ambientale Strategica del suddetto PDL;
- con nota prot. n. 97410 del 23/06/2017, acquisita al prot. n. AOO_089/7281 del 21/07/2017, il Comune di Lecce ha chiesto l'avvio della procedura di Valutazione Ambientale Strategica, allegando alla domanda la seguente documentazione in formato cartaceo e digitale:
    - Copia della D.D. n.216 del 09/06/2017 di formalizzazione della proposta di piano comprensiva del rapporto preliminare di verifica;
    - n.1 copia dello Schema di Piano in formato cartaceo costituito dai seguenti elaborati:
        - Tav.1 Relazione Illustrativa e Finanziaria (adeguato d'ufficio);
        - Tav.2 Stralcio del P.R.G. vigente con relativa variante C6 – Stralcio aerofotogrammetrico e rilievo dello stato di fatto
        - Stralcio catastale e piano quotato;
        - Tav.3 Viabilità su catastale e piano quotato;
        - Tav.4 Zonizzazione e dimensionamento;
        - Tav.5 Lottizzazione;
        - Tav.6 Schema delle reti idrica, fognante, pubblica illuminazione e telefonica;
        - Tav.7 Tipologie edilizie;
        - Tav.8 Progettazione di massima opere di urbanizzazione secondaria e specificazioni;
        - Tav.9 Planivolumetria e profili
        - Tav.10 Norme Tecniche di Attuazione (adeguato d'ufficio);
        - Tav.11 Schema di Convenzione;
        - Tav.12 Compatibilità del P.L.C. con il P.U.T.T./Paesaggio;
        - Allegato 1 Relazione Geologica;
        - Documento di verifica di assoggettabilità a VAS (D.Lgs. 152/2006) ai sensi della L.R.n.44/2012 e al Regolamento di Attuazione n.18 del 19/03/2013;
        - Documento di sintesi;
        - Elaborati di Piano adeguati al parere di compatibilità paesaggistica:
        - Relazione illustrativa;
        - Tav. 5B – verifica del PdL con il PPTR su aerofotogrammetico;
        - Tav.5C - Verifica del PdL con il PPTR su ortofoto;
        - Tav.9° - Verifica di compatibilità con il PPTR – Planivolumetrico;
    - i contributi, i pareri e le osservazioni pertinenti al piano o programma, eventualmente già espressi dai soggetti competenti in materia ambientale e dagli enti territoriali interessati, nonché gli esiti di qualsiasi altra forma di consultazione e partecipazione pubblica già effettuata;
    - l'elenco delle autorizzazioni, intese, concessioni, etc già acquisite o da acquisire ai fini della realizzazione e dell'esercizio dell'opera/intervento;
    - l'elenco dei Soggetti Competenti in Materia Ambientale (SCMA) da interessare;
    - la dichiarazione sostitutiva di atto notorio a firma del professionista.
- con nota prot. 8793 del 14/07/2017, acquisita al prot. n. AOO_089/7082 del 17/07/2017, il Comune di Lecce avviava le consultazioni preliminari con i soggetti con competenza ambientale (SCMA) ai sensi del succitato articolo 9 della L.R.n.44/2012 ss.mm.ii.;
- con avviso pubblicato sul BURP n. 90 del 27/7/2018, il Comune di Lecce ha provveduto a comunicare la pubblicazione sul sito web, in formato digitale, della documentazione della proposta di PDL comprensiva del Rapporto Ambientale e della Sintesi non Tecnica; il deposito degli stessi in formato cartaceo e digitale presso la sede del Comune e la sede regionale della Sezione Autorizzazioni Ambientali; nonché le modalità e il termine entro il quale prendere visione delle proposte e presentare osservazioni.
- con prot. n. AOO_089/7645 del 2/8/2017, la Sezione Autorizzazioni Ambientali, rendeva chiarimenti in ordine agli elaborati trasmessi, in particolare faceva presente che "*la Determinazione Dirigenziale*

n.216/2017 recepisce, erroneamente, tra gli elaborati del Piano il "Documento di Rapporto preliminare di verifica di assoggettabilità a VAS", allegato al punto 2 del suddetto elenco, relativo alla procedura di screening di cui all'art.8 della L.R. n.44/2012, che nel caso di specie risulta già espletata", pertanto invitava l'autorità procedente comunale a regolarizzare l'istanza presentata e la relativa documentazione VAS, nonché a procedere alle fasi di cui agli artt. 11 e ss. di cui alla L.R. 44/2012 e ss.mm.ii. relativa alla procedura di VAS, integrando l'elenco dei SCMA da consultare;

- con nota n. 12227 del 15/9/2017, acquista al prot. n. AOO_089/8855 del 18/9/2017, l'Autorità di Bacino della Puglia precisava che "*dalla verifica degli elaborati progettuali desunti dal link indicato non risultano vincoli PAI nell'area d'intervento*";
- nota n. 105471 del 15/9/2017, acquista al prot. n. AOO_089/8915 del 19/9/2017, l'Acquedotto pugliese precisava che "*il comparto oggetto di tale intervento risulta esclusa dalla perimetrazione del Piano Tutela delle Acque. Pertanto qualora non si dovessero effettuare modifiche all'attuale perimetrazione, si dovranno adottare sistemi alternativi al Servizio Idrico Integrato gestiti da questa AQP spa"*;
- con nota pec del 18/9/2017, acquisita al prot. n. AOO_089/8978 del 21/9/2017, la P.O. Regionale "Urbanistica e Paesaggio Lecce" trasmetteva la determinazione Dirigenziale della Sezione Tutela e Valorizzazione del Paesaggio n. 237 del 18/9/2017 che rilasciava il parere di compatibilità paesaggistica in ordine al PDL in oggetto;
- con nota prot. 141239 del 3/9/2018, acquisita al prot. n. AOO_089/9844 del 13/9/2018, il Comune di Lecce riscontrava la nota prot. AOO_089/7645 del 2/8/2017 trasmettendo la seguente documentazione e avviando la fase di consultazione pubblica:
    - Copia della D.D. n. 235 del 31/8/2018 di formalizzazione della proposta di piano comprensiva del rapporto ambientale e della sintesi non tecnica;
    - Rapporto Ambientale
    - Sintesi non tecnica
    - contributi, pareri e osservazioni espressi dai SCMA:
        - ASL Lecce, nota prot. n. 133858 del 31/8/2017;
        - Autorità di Bacino della Puglia, nota prot. n. 12227 del 15/9/2017
        - Acquedotto Pugliese, nota n. 105471 del 15/9/2017
        - Ministero dell'Interno – Comando Prov.le VV.FF., nota prot. n. 150022 del 24/8/2017
    - Elenco dei SCMA aggiornato;
- con nota prot. n. AOO_148/1459 del 12/9/2018, acquisita al prot. n. AOO_089/9804 del 12/09/2018, il servizio regionale Infrastrutture per la Mobilità forniva il proprio contributo, richiamando il rispetto delle disposizioni di cui alla normativa di settore e rilevando che l'intervento di che trattasi "*non interferisce con le previsioni strategiche individuate dal Piano Attuativo 2015-2019 del Piano Regionale dei Trasporti*";
- con prot. n. AOO_089/10184 del 24/9/2018, la Sezione Autorizzazioni Ambientali comunicava l'avvio del procedimento di VAS e la pubblicazione della documentazione sul proprio portale istituzionale;
- con nota prot. n. 12019 del 26/10/2018, acquisita al prot. n. AOO_089/11448 del 26/10/2018, l'Autorità di Bacino distrettuale – sede della Puglia confermava il contributo già espresso con nota n. 12227 del 15/9/2017, "*non essendo intervenute variazioni al quadro vincolistico vigente*";
- con nota prot. 181367 del 20/11/2018, acquisita al prot. n. AOO_089/12339 del 21/11/2018, il Comune di Lecce trasmetteva al proponente e a questa Sezione, per conoscenza, i pareri pervenuti durante la fase di consultazione pubblica ai fini delle eventuali osservazioni;
- con nota prot. 184591 del 27/11/2018, acquisita al prot. n. AOO_089/12561 del 27/11/2018, il Comune di Lecce inviava al proponente ed a questa Sezione, per conoscenza, l'ulteriore parere della ASL di Lecce prot. n. 163674 del 22/11/2018;
- con nota prot. 19152 del 7/2/2019, acquisita al prot. n. AOO_089/1411 del 7/2/2019, il Comune di Lecce trasmetteva il parere conclusivo della ASL di Lecce prot. n. 17532 del 4/2/2019.

Considerato che

- l'Autorità procedente è il Comune di Lecce ai sensi dell'art. 2 co, 1 lett. f) della L.R. 44 e ss.mm.ii. (d'ora in poi legge regionale);
- l'Autorità competente per la VAS è il Servizio Valutazione Ambientale Strategica (VAS), presso la Sezione Autorizzazioni Ambientali della Regione Puglia (art. 4 co.2 della legge regionale) ai sensi del co. 3 dell'art. 4 della legge regionale,

Considerato altresì che la Determinazione Dirigenziale n. 298 del 13/12/2012 di assoggettamento a VAS disponeva espressamente che: *"le attività svolte nel corso della procedura di verifica di assoggettabilità a VAS di cui alla presente determinazione esauriscono la fase di consultazione in merito alla definizione della portata e del livello di dettaglio delle informazioni da includere nel Rapporto Ambientale (prevista all'art. 13, commi 1 e 2 del D.Lgs. 152/2006 e ss.mm.ii.), a condizione che, nell'ambito della procedura di VAS che l'Autorità Procedente vorrà avviare in attuazione del presente provvedimento, si garantisca il rispetto delle seguenti indicazioni:*

- *siano individuati come Soggetti Competenti in materia Ambientale tutti gli Enti già consultati nell'ambito della presente verifica di assoggettabilità a VAS, nonché il Servizio Assetto del territorio (Ufficio Parchi e Tutela della Biodiversità) della Regione Puglia, il Servizio Urbanistica della Regione Puglia, il Genio Civile della provincia di Lecce; l'Autorità procedente o l'Autorità competente potranno in ogni caso, qualora si renda necessario, individuare altri enti come Soggetti Competenti in materia Ambientale anche successivamente all'adozione del presente provvedimento;*
- *siano prese adeguatamente in considerazione nel Rapporto Ambientale tutte le criticità ambientali evidenziate nel presente provvedimento, senza pregiudizio del rispetto dei criteri stabiliti nell'Allegato VI alla Parte II del D.Lgs. 152/2006, (eventuale) compreso tutto quanto riportato nel paragrafo relativo alla Valutazione d'Incidenza".*

Preso atto

- della Determinazione del Dirigente del Settore Urbanistico comunale n. 216 del 9/6/2017 con cui è stato formalizzata la proposta del *"Piano di Lottizzazione Convenzionata Comparto Zona C6 – Località San Cataldo"* ai sensi dell'art. 9 co. 2 lett. b della L.r. 44/2012;
- della Determinazione Dirigenziale della Sezione Tutela e Valorizzazione del Paesaggio n. 237 del 18/9/2017 che rilasciava il parere di compatibilità paesaggistica in ordine al suddetto Piano;
- della Deliberazione del Dirigente del Settore 14 Pianificazione e Sviluppo del Territorio n.235 del 31/8/2018 con cui è stato formalizzato il suddetto Piano ai fini dell'avvio della procedura di VAS ai sensi dell'art. 9 della L.R. 44/2012 e s.m.i.*;*

VALUTAZIONE DEL PDL

Il Rapporto Ambientale è stato valutato tenendo conto dei criteri indicati nell'Allegato VI del Decreto, facendo riferimento ai contenuti dei Piani.

L'attività tecnico-istruttoria ha riguardato:

1. i seguenti elaborati tecnici trasmessi con nota n. 97410 del 23/06/2017:
    - Tav.1 Relazione Illustrativa e Finanziaria (adeguato d'ufficio);
    - Tav.2 Stralcio del P.R.G. vigente con relativa variante C6 – Stralcio aerofotogrammetrico e rilievo dello stato di fatto
    - Stralcio catastale e piano quotato;
    - Tav.3 Viabilità su catastale e piano quotato;
    - Tav.4 Zonizzazione e dimensionamento;
    - Tav.5 Lottizzazione;
    - Tav.6 Schema delle reti idrica, fognante, pubblica illuminazione e telefonica;
    - Tav.7 Tipologie edilizie;
    - Tav.8 Progettazione di massima opere di urbanizzazione secondaria e specificazioni;

- Tav.9 Planivolumetria e profili
- Tav.10 Norme Tecniche di Attuazione (adeguato d'ufficio);
- Tav.11 Schema di Convenzione;
- Tav.12 Compatibilità del P.L.C. con il P.U.T.T./Paesaggio;
- Allegato 1 Relazione Geologica;
- Elaborati di Piano adeguati al parere di compatibilità paesaggistica:
- Relazione illustrativa;
- Tav. 5B – verifica del PdL con il PPTR su aerofotogrammetico;
- Tav.5C - Verifica del PdL con il PPTR su ortofoto;
- Tav.9A - Verifica di compatibilità con il PPTR – Planivolumetrico;

2. Il Rapporto Ambientale e la Sintesi Non tecnica, trasmessi prot. 141239 del 3/9/2018;
3. gli esiti della consultazione, come di seguito:
   - sono stati consultati i seguenti Soggetti Competenti in materia Ambientale:
     - Regione Puglia – Sezione Ciclo dei rifiuti e bonifiche, Sezione Gestione sostenibile delle risorse forestali e naturali, Sezione Infrastrutture per la Mobilità, Sezione Lavori Pubblici, Sezione Tutela e valorizzazione del paesaggio, Sezione Urbanistica, Sezione Protezione civile, Sezione Difesa del suolo e rischio sismico,;
     - Ufficio Struttura tecnica provinciale (Genio Civile) Lecce
     - Direzione regionale per i beni culturali e paesaggistici della Puglia;
     - Soprintendenza Archeologica, Belle Arti e Paesaggio per le Province di Lecce, Brindisi e Taranto;
     - Provincia di Lecce – Settore Pianificazione territoriale, Settore Lavori Pubblici, Settore Ambiente e sviluppo strategico del territorio;
     - Agenzia Regionale per la Prevenzione e la Protezione dell'Ambiente (ARPA);
     - Autorità di Bacino della Puglia;
     - AQP
     - Autorità idrica pugliese;
     - Azienda Sanitaria Locale di Lecce;
     - Comando provinciale Lecce – Vigili del fuoco;
     - Comando provinciale dei carabinieri Unità forestale;
     - Consorzio di Bonifica Ugento e Li Foggi
   - durante la fase di verifica di assoggettabilità a VAS,pervenivano i contributi dei seguenti enti:
     - l'Autorità di Bacino della Regione Puglia che faceva presente che "*dall'analisi del Rapporto ambientale preliminare non risultano vincoli PAI*";
     - l'ASL di Lecce che esprimeva parere igienico-sanitario favorevole alla Valutazione Ambientale Strategica;
     - il Servizio Tutela delle Acque della Regione Puglia che indicava le aree di progetto come ricadenti nelle "aree soggette a contaminazione salina" del PTA, segnalando le relative prescrizioni previste da tale Piano;
   - durante la fase di consultazione preliminare, pervenivano i contributi dei seguenti enti:
     - l'Autorità di Bacino della Puglia precisava che "*dalla verifica degli elaborati progettuali desunti dal link indicato non risultano vincoli PAI nell'area d'intervento*";
     - l'Acquedotto pugliese precisava che "*il comparto oggetto di tale intervento risulta esclusa dalla perimetrazione del Piano Tutela delle Acque. Pertanto qualora non si dovessero effettuare modifiche all'attuale perimetrazione, si dovranno adottare sistemi alternativi al Servizio Idrico Integrato gestiti da questa AQP spa"*;
     - l'ASL Lecce – Dip. Prevenzione Servizio Igiene e Sanità Pubblica, che esprimeva "*parere igienico-sanitario favorevole alla Valutazione Ambientale Strategica del Piano di Lottizzazione Convenzionata*";
     - il Ministero dell'Interno – Comando Prov.le VV.FF., che riferiva che "*qualora siano previste*

attività ricomprese nell'allegato I al DPR 151/11, occorre adempiere agli obblighi previsti dal decreto anzidetto ai fini dell'ottenimento del Certificato di Prevenzione Incendi o dell'autorizzazione all'attività mediante segnalazione certificata di inizio attività";

- durante la fase di consultazione pubblica, pervenivano i contributi dei seguenti enti:
  - il servizio regionale "*Infrastrutture per la Mobilità*" richiamava il rispetto delle disposizioni di cui alla normativa di settore e rilevando che l'intervento di che trattasi "*non interferisce con le previsioni strategiche individuate dal Piano Attuativo 2015-2019 del Piano Regionale dei Trasporti*";
  - il servizio regionale "Protezione civile"
    - invitava a "*tenere nella debita considerazione le previsioni contenute nel Piano comunale di protezione civile con riferimento ai differenti scenari di rischio, oltre che nel relativo modello d'intervento*", in particolare "*l'importanza delle aree destinate a scopi di protezione civile (aree di emergenza …) delle vie di fuga in caso di evacuazione e dei punti critici del territorio con riferimento alle differenti tipologie di rischio …*".
    - sottolineava l'opportunità che "*la pianificazione urbanistica consideri adeguatamente, tra gli altri, il rischio idraulico connesso alle trasformazioni operate sul territorio. Particolare rilevanza infatti assume l'analisi degli effetti delle trasformazioni del territorio che modifichino il regime idraulico esistente, relativamente alle quali è auspicabile vengano previste adeguate misure compensative"* ;
    - rammentava l'art. 18 co. 3 del D. Lgs. n. 224 del 2/1/2018 recante il "codice della protezione civile" che prescrive "*I piani e i programmi di gestione e tutela e risanamento del territorio e gli altri ambiti di pianificazione strategica territoriale devono essere coordinati con i piani di protezione civile al fine di assicurarne la coerenza con gli scenari di rischio e le strategie operative ivi contenuti*".
  - l'Autorità di bacino Distrettuale dell'Appennino Meridionale – sede Puglia confermava il contributo reso in precedenza "non essendo intervenute variazioni al quadro vincolistico vigente";
  - il Comando Prov.le VV.FF., che confermava la precedente nota resa;
  - l'ASL Servizio SISP evidenziava "*l'intervento proposto influenzerebbe un'area ampia determinando trasformazioni irreversibili del territorio; indurrebbe, inoltre, consumo di suolo e presumibile modifica della matrice ambientale "aria" legata all'aumento del traffico veicolare soprattutto nelle stagioe estiva in cui è maggiore l'afflusso turistico. Il PdL, quindi, può rappresentare un determinante di salute la cui valutazione necessita di ulteriori approfondimenti ed evidenze*" chiedendo le relative integrazioni.
- gli esiti di tale ultima fase sono stati trasmessi dall'Autorità procedente a questa Sezione con le note del 20/11/2018 e 7/2/2019; in quest'ultima si dava evidenza di aver fornito all'ASL le integrazioni richieste e quindi che lo stesso SCMA aveva così risposto "*da quanto esposto e dagli approfondimenti compiuti sulle componenti ambientali interferenti con la salute umana emerge che l'intervento proposto non genera impatti negativi sui determinanti considerati*".

SI OSSERVA che negli elaborati trasmessi non è presente un resoconto di come, durante l'iter di formazione del PDL, si sia tenuto conto dei contributi dei SCMA consultati, né sono esplicitati gli approfondimenti relativi alle criticità ambientali evidenziate nel provvedimento di verifica di assoggettabilità a VAS, nonché le azioni e le misure che si intendono mettere in atto ai fini della loro risoluzione.

SI OSSERVA altresì che l'Autorità procedente non ha controdedotto i pareri pervenuti nel presente procedimento di VAS ed non ha apportato alcuna modifica al piano e/o al rapporto ambientale, pur avendo fornito all'ASL alcune integrazioni, non trasmesse a questa Sezione.

Attività tecnico-istruttoria

Illustrazione dei contenuti e degli obiettivi principali del PDL

La presente proposta di PDL, di iniziativa privata, riguarda una superficie complessiva di mq 12.180, individuando 17 lotti edificatori. L'area interessata è tipizzata nel vigente PRG come "*Zona C6 – Residenziali di espansione degli insediamenti costieri*" (Rapporto Ambientale, d'ora in poi RA, p. 46), così come riveniente da una variante urbanistica approvata con D.G.R. n° 2235/2007 che ha interessato specificatamente l'area in oggetto ed è "*da intendersi come "comparto di superficie fondiaria" che costituisce la superficie minima di intervento urbanistico*".

L'area si inserisce in un contesto tipizzato urbanisticamente come "*Zona B23 – Giardini con edifici isolati consolidati allo stato di fatto*", "*Zone F15 – Verde Sportivo*" e strade di PRG.

I parametri urbanistici dell'area in oggetto sono definiti dall'art. 75 delle NTA del PRG vigente come di seguito:

I.f.f.	0,70 mc/mq
I.v.f.	0,25 mq/mq
Rc	0,20 mq/mq
H max	7,50 mt
D confini	6,00 mt
Arretramento filo stradale	6,00 mt
NP	2
D edifici	10 mt
Area a verde condominiale aperta all'uso pubblico	1 mq ogni 5 mq di Superficie

sviluppandosi come di seguito:

- capacità insediativa = 107 ab.;
- superficie coperta di progetto massima = 1.870 m2;
- volumetria di progetto = 8.520 m3;
- altezza = 7,50 m;
- Aree da destinare a standard = 2.426,40 m2 (di cui a parcheggi = 672 m2)
- Verde condominiale = 1.079 m2
- Volume per destinazioni connesse alle residenze di cui al D.M. n° 1444/68 –art.3 = 1.705 m2.

Dal punto di vista progettuale, sono individuate diverse tipologie residenziali:

- unifamiliare con un piano fuori terra;
- unifamiliare duplex e bifamiliare sovrapposte con due piani fuori terra.

Nel lotto n° 1 è prevista la realizzazione di attrezzature commerciali a servizio della residenza, in base a quanto previsto dall'art. 3 del D.M. 1444/68, nella misura del 20% della
volumetria complessiva insediata nel piano.

E' inoltre prevista viabilità interna di servizio ai lotti edificatori, due distinte aree destinate a verde e parcheggi pubblici previsti sono sia a nord, in prossimità dell'accesso e delle attrezzature commerciali, che a sud in adiacenza alle aree a servizio e di raccordo viario, che costituiscono, le aree destinate standard urbanistici, in contiguità alla zona F15 –verde sportivo –prevista dal vigente P.R.G., ad oggi non ancora realizzato.

SI OSSERVA a tal proposito non è chiaro come sarà garantita la fruizione pubblica delle suddette aree a standard ovvero se potrà essere assicurato l'accesso dalle strade del presente piano o da altri punti.

Le reti dei pubblici servizi (pubblica illuminazione, idrica, fognante, telefonica – cfr. tav. 6) saranno allacciati a quelli esistenti sulla strada Lecce – S. Cataldo.

Rispetto alla proposta valutata in sede di verifica di assoggettabilità a VAS, nel RA si riferisce che sono state effettuate delle variazioni, al fine dell'acquisizione del parere di compatibilità paesaggistica, come di seguito:

1. *"Traslazione delle sagome delle volumetrie edilizie localizzate nella parte est del piano, aumentando di ulteriore 1.40 m c.a. la distanza del doppio filone di alberature dalle sagome edificabili;*
2. *Spostamento dell'accesso alla lottizzazione dalla strada provinciale Lecce-San Cataldo nella sua parte centrale, per salvaguardare le alberature di alto fusto esistenti;*
3. *Tutela, ove possibile, delle alberature dei Pini di Aleppo localizzate lungo la viabilità di servizio alle abitazioni, mentre per altre alberature è stato proposto il loro spostamento sulle aree a verde pubblico o giardini condominiali;*

4. *Previsione di utilizzo di materiali ecocompatibili ed ecosostenibili per le pavimentazioni dei viali, per i parcheggi, recinzioni, intonaci, ecc., al fine di garantire la permeabilità del suolo e il recupero delle acque piovane pubbliche e private;*
5. *Realizzazione delle recinzioni lungo la strada in pietra a secco e di quelle delimitanti i lotti con siepi fitte e fasce verdi;*
6. *Realizzazione delle murature delle abitazioni con materiali di provenienza locali, apparecchiate in modo da contenere il consumo energetico con sistemi di coibentazione appropriati;*
7. *Realizzazione delle tinteggiature degli intonaci degli edifici con materiali biocompatibili a colori pastello tendenti al bianco o al rosa,e comunque con tinte facenti riferimento a quelle adottate nell'edilizia rurale del contesto circostante."* (RA, p. 14-15).

SI OSSERVA che le indicazioni di cui ai punti 1 e 2 sono evincibili dalle tavole 5B e 5C e 9°, mentre quelle di cui ai punti n. 3-4-5-6-7 non sono evidenti negli elaborati di piano, in particolare nelle NTA.

L'obiettivo generale del Piano è quello della realizzazione degli interventi suddetti, assicurando "*il miglior inserimento del progetto nel contesto paesaggistico di riferimento facendo riferimento ai seguenti obiettivi:*
1) migliorare la qualità ambientale del territorio;
2) aumentare la connettività e la biodiversità del sistema ambientale regionale;
3) contrastare il consumo di suoli agricoli e naturali a fini infrastrutturali ed edilizi" (RA, pag. 67).

Tale Piano rappresenta un quadro di riferimento per l'approvazione, l'autorizzazione, localizzazione o comunque la realizzazione di progetti, che non sembrano a questo livello di pianificazione ricadere nel campo di applicazione della VIA o della verifica di assoggettabilità a VIA di cui al Decreto Legislativo 152/06 e smi e della L.R. n. 11/2001 e ss.mm.ii.

Pertanto SI RAMMENTA CHE la presente procedura di VAS non esonera da eventuali procedure di VIA o assoggettabilità a VIA per i singoli interventi previsti dallo stesso, qualora necessarie.

Coerenza con piani e programmi

Nel capitolo 4 del RA è riportato un quadro sintetico della pianificazione e programmazione vigente, elencando per ognuno obiettivi, contenuti e finalità, in particolare sono stati considerati:

- Piano Territoriale di Coordinamento (PTCP) della Provincia di Lecce
- Piano Paesaggistico Territoriale Regionale (PPTR)
- Piano Stralcio per l'assetto Idrogeologico(PAI)
- Piano di Tutela delle Acque(PTA)
- Piano Energetico Regionale (PEAR)
- Piano Regionale Qualità dell'Aria (PRQA)
- Piano Attuativo 2015-2019 del Piano Regionale Trasporti
- Piano Regionale di Gestione Rifiuti Urbani (PRGRU)
- PRG del Comune di Lecce

L'analisi è stata effettuata verificando l'eventuale interferenza con il piano di che trattasi in termini di assenza/presenza nell'area oggetto della relativa vincolistica. Esclusivamente nel paragrafo relativo al PRQA si evidenzia che il Piano in oggetto ne ha tenuto conto in quanto "*è previsto l'utilizzo di prodotti (es. pavimenti, intonaci, ecc.) che contengono fotocatalizzatori. Relativamente alle emissioni dei fabbricatisono previsti sistemi di abbattimento degli inquinanti da combustione.*"

SI OSSERVA quindi che

- **eccetto per il PRQA, i risultati dell'analisi effettuata non evidenziano in che modo durante l'iter di formazione del PDL si sia tenuto conto della suddetta pianificazione e/o come il PDL possa interagire, o eventualmente contribuire a mettere in atto alcune azioni/interventi previsti dalla stessa pianificazione. Ad esempio non viene chiarito come il PDL proposto tiene conto delle misure relative alla tutela delle aree sottoposte a contaminazione salina, della presenza della mobilità ciclistica regionale (Ciclovia Adriatica) del Piano attuativo regionale dei Trasporti 2015-2019.**
- **non sono rese informazioni circa la vigenza di altra pianificazione comunale, quali, ad esempio,**

il piano di zonizzazione acustica, il piano di protezione civile, il piano dei servizi e il piano della mobilità, e della loro coerenza con il PDL in oggetto.

Analisi del contesto ambientale e della sua evoluzione in assenza del piano

L'area è situata alla periferia di San Cataldo, da cui dista circa 1 km, è prospiciente la strada provinciale che collega Lecce alla marina, ed interessa le p.lle 14, 166 e 170 del foglio 167. L'area presenta caratteristiche pianeggianti ed un impianto arboreo di uliveto di medio fusto. Sul perimetro est, ed in parte nord, sono stati rilevati due filari di alberi di pino di medio-alto fusto.

Dall'analisi del carta tematica "Uso del Suolo" aggiornata al 2011 disponibile sul sito cartografico della Regione Puglia (www.sit.regione.puglia.it) si rileva nell'area in oggetto l'uso "*uliveti",* mentre a sud *"boschi di conifere"* e al di là della strada statale *"aree a vegetazione sclerofilla".*

L'analisi del contesto ambientale è descritta al capitolo 5. Di seguito si riportano alcuni estratti (in corsivo) organizzati per tematiche ambientali:

Acqua

- "*L'area di intervento risulta ricoperta da uno strato di terreno vegetale in genere contenuto entro un metro di potenza e, a luoghi, misto a sabbie calcaree grigiastre. Sulla base dei tipi litologici identificati con il rilevamento geologico di superficie è possibile schematizzare i caratteri di permeabilità delle calcareniti costituenti il substrato. In base alle prove di permeabilità in foro eseguite, per altri scopi, in un'area poco più a est del lotto interessato dall'intervento di progetto, si può quantificare il valore del coefficiente di permeabilità k la cui media risulta pari a2,3 x 10-6m/sec. …*
- *In virtù della permeabilità dei litotipi presenti e della profondità della falda dal piano campagna, si può attribuire la classe V4a (elevata vulnerabilità) all'acquifero presente nella marina di S. Cataldo*". (RA, pag. 59)
- l'area ricade in Aree Soggette a contaminazione Salina sottoposte a tutela dal PTA della Puglia
- il Comune di Lecce convoglia i reflui urbani al proprio impianto di depurazione comunale, che è dimensionato per 120.000 AE (DGR 1896/2013) a fronte di un carico generato pari a 195.368 AE (fonte dati AQP 2013), per cui è necessario un potenziamento.

Aria

- dal punto di vista della qualità dell'aria, si segnala che, secondo il PRQA, il comune di Lecce è classificato come ricadente in zona "*IT16102": "zona di pianura, comprendente le aree meteoclimatiche IV e V*";
- Nel comune di Lecce sono presenti due centraline di monitoraggio della "Qualità dell'aria" in Piazza Libertini e in via Garigliano, nell'area urbana, che distano oltre 10 km dall'area in oggetto;

Suolo

- *"In corrispondenza dell'area oggetto di intervento le quote topografiche si aggirano intorno ai 12 m sul livello medio del mare. Non si rileva la presenza di elementi geomorfologici quali "forme carsiche (vore, doline, ecc.)", "forme ed elementi di origine marina", "forme di modellamento dei corsi d'acqua".*
- *Dal punto di vista geologico l'area di interesse e quella limitrofa sono contrassegnate dalla presenza di un imponente massiccio carbonatico presente alla profondità di circa 100 metri dal p.c. che, come in tutta la Penisola Salentina, condiziona la maggior parte degli affioramenti"* (RA, pag. 54).

Natura e biodiversità

- L'area in esame si trova inserita in un contesto eterogeneo in cui si trovano insediamenti residenziali lungo la strada Lecce-San Cataldo ma anche porzioni di naturalità: "Boschi e Macchie" e zone a "prato e pascolo".
- Nell'ambito di riferimento sono presenti le seguenti aree naturali:
  - a circa 700 m a nord il SIC "Torre Veneri"
  - a circa 600 m ad est la Riserva Naturale Statale Biogenetica "San Cataldo"
  - a circa 2 km a sud il SIC-ZPS "Le Cesine"
  - a circa 2 Km ad ovest il SIC "Specchia dell'Alto".
- a circa 200 m a sud dell'area in oggetto si trova l'Azienda faunistico-venatoria "Le Filare" di 1.655,91 Ha di cui al Piano Faunistico Venatorio regionale;

- "*nel sito d'intervento non è stata riscontrata la presenza né di habitat prioritari, né di habitat di interesse comunitario della Direttiva 92/43/CEE, né di specie vegetali meritevoli di tutela (Direttive, Liste Rosse) né di specie a vario titolo da considerare rare o di interesse fitogeografico o conservazionistico. …*
- *l'utilizzo agricolo dell'area appare ormai consolidato nel tempo poiché si riscontra la presenza di un'area ad oliveto*" (Allegato 6.0 "Valutazione naturalistica-ambientale" alla Relazione di verifica di assoggettabilità a VAS)
- *"La presenza di boschi così come definiti all'art. 2 D. Lgs. n. 227/2001… è stata confermata durante il sopralluogo. ... Le superfici boscate -n. 1 e 2 della cartina-, sono risultate caratterizzate da uno strato dominante formato principalmente da piante di pino d'Aleppo (Pinus halepensis) comprese in varie classi d'età, con presenza di individui di alcune decine di anni d'età. Tra gli individui arborei si rilevava anche la presenza di Leccio (Quercus ilex), nel sottobosco sono presenti specie tipiche della macchia mediterranea, con Lentisco (Pistacia lentiscus), Fillirea (Phillyra latifolia), ecc. Diversa appare la struttura della superficie boscata n. 3, qui si rileva la presenza di un filare di Pino ad ombrello (Pinus pinea) che appare in continuità con il filare della stessa specie presente nell'area di intervento. Tale filare di Pino si è notevolmente rinaturalizzato con sviluppo, anche in questo tratto, della struttura arborea analoga a quella nelle aree 1 e 2. L'area 3, inoltre, è in continuità con una vasta area boscata a monte della quale appare un unicum"* (Parere di compatibilità paesaggistica, DD. n. 237/2017).

<u>Paesaggio</u>

- l'area in oggetto secondo la pianificazione regionale in tema di paesaggio (PPTR):
  - è inserita nell'ambito "*Tavoliere Salentino*" e nella figura "*La campagna leccese*".
  - interessa le seguenti componenti:
    - 6.2.1 Componenti botanico vegetazionali:
      - UCP Area di rispetto dei boschi
    - 6.3.1 Componenti culturali e insediative
      - BP Immobili e aree di notevole interesse pubblico
  - è adiacente alla 6.3.2 componente dei valori percettivi:
      - UCP "strada a valenza paesaggistica".
- "*Il valore paesaggistico del contesto in esame è caratterizzato dalla presenza di aree boschive e a macchia prossime all'area d'intervento, oltre dalla esistenza in loco di alberature di ulivo e di filari di pino, lungo i lati est e nord del lotto d'intervento, significativi per età, dimensione e testimonianza storica, che rappresentano elementi peculiari della storia, della cultura e dell'identità del paesaggio agrario pugliese e salentino, che connotano significativamente i luoghi in esame garantendo, con la loro presenza, la continuità naturalistico-ambientale con le aree rurali adiacenti*" (Parere di compatibilità paesaggistica, DD. n. 237/2017).

<u>Rifiuti</u>

- sulla base dei dati resi disponibili dall'Osservatorio Rifiuti della Sezione Regionale Rifiuti e Bonifiche, il comune di Lecce ha registrato nel 2018 una produzione di RSU circa 531 kg pro capite anno e una percentuale di RD pari al 64 %.
- Secondo quanto riportato sul portale del comune di Lecce, è in corso l'estensione del servizio di raccolta differenziata dei rifiuti porta a porta;
- "*Sulla base dei dati, nel periodo estivo si registra un aumento della produzione procapite di R.S.U., probabilmente a causa della presenza di un massiccio contingente di turisti. Nel periodo dell'anno 2016 considerato l'aumento della raccolta differenziata è notevolmente aumentato come conseguenza del nuovo sistema di raccolta dei rifiuti*." (RA, pag. 63)

<u>SI OSSERVA che l'analisi riportata non approfondisce gli aspetti ambientali rilevati nel provvedimento n. 298/2012 che si possono così riassumere:</u>

- **<u>determinazione del carattere degli esemplari di ulivi in relazione a quanto previsto dalla l.r. 14/2007 "Tutela e valorizzazione del paesaggio degli ulivi monumentali della Puglia";</u>**
- **<u>analisi del contesto agri-naturalistico di area vasta, in cui si inserisce l'area oggetto di trasformazione;</u>**
- **<u>questioni sollevate nella nota prot. n. 2877 del 20.06.2012 del Servizio Tutela delle Acque.</u>**

SI OSSERVA inoltre che risultano poco approfondite le seguenti tematiche/componenti ambientali:

- **mobilità, in particolare relativamente ai collegamenti esistenti da e verso l'area in oggetto e ai flussi di traffico estivi sulla strada Lecce- San Cataldo;**
- **aria e rumore, in relazione alla considerazione della localizzazione, vicina al tracciato della strada Lecce- San Cataldo;**
- **flora, fauna e biodiversità, nel RA non è riportata un'analisi relativa ai rilievi effettuati al fine di definire la presenza di specie vegetali caratteristiche dell'area mediterranea e specie animali presenti/in transito nell'area in esame, ed un analisi della qualità e connettività degli ecosistemi nel contesto in esame.**

Relativamente alla "*descrizione dell'evoluzione probabile dello stato dell'ambiente senza l'attuazione del PDL*", il paragrafo relativo alle alternative (RA, pag. 81-82) riferisce che è stata scartata l'Alternativa 0, ovvero la non realizzazione del piano, evidenziando esclusivamente i vantaggi economici e sociali derivanti dalla realizzazione del PDL, ossia*:*

- *acquisto di nuovi insediamenti di tipo abitativo, turistico-residenziale, commerciale in un'area a prevalente vocazione turistico-ricettiva;*
- *opportunità occupazionali derivanti dalla realizzazione delle opere previste dal Piano di Lottizzazione e fornitura di quantità di materiali e prodotti di vario genere …*
- *l'inserimento di attività commerciali ed al servizio della residenza*".

SI OSSERVA che quanto sopra riportato non soddisfa pienamente quanto richiesto alla lettera b) dall'Allegato IV alla parte seconda del D.lgs. 152/06 e smi, ciò anche in relazione allo sviluppo urbano previsto dal PRG o, al contrario, all'evoluzione naturale dei luoghi.

Descrizione degli obiettivi di protezione ambientale stabiliti a livello internazionale, comunitario o nazionale pertinenti al Piano

Al paragrafo 6.6 del RA, la tabella relativa al Piano di Monitoraggio mette in relazione gli indicatori prescelti con alcuni "obiettivi", che possono essere ricondotti a quelli di protezione ambientale stabiliti dalle norme. Si riporta di seguito un estratto:

- *"Ridurre l'espansione di superfici impermeabili all'interno dell'area del Piano di Lottizzazione*
- *Valorizzare l'espansione di superfici permeabili all'interno dell'area del Piano di Lottizzazione e della viabilità a basso impatto*
- *Diffusione di pratiche per il risparmio idrico*
- *Evitare perdite dal sistema fognante e possibili contaminazioni della falda*
- *Promuovere il mantenimento della biodiversità, tenendo conto al tempo stesso delle esigenze economiche, sociali, culturali e regionali, per contribuire all'obiettivo generale di uno sviluppo durevole*
- *Favorire la distribuzione di vegetazione endemica anche a supporto della microfauna e dell'avifauna*
- *Promuovere la produzione di energia derivante da fonti rinnovabili seguendo gli obiettivi del Piano Energetico Ambientale Regionale*
- *Risparmio energetico e l'applicazione della L.R. 13/2008 "Norme sull'abitare sostenibile"*
- *Strategia tematica di prevenzione e riciclo dei rifiuti e perseguimento degli obiettivi dei Piani di riferimento*"

SI OSSERVA tuttavia che non è evidenziato in che modo il PDL abbia considerato tali o altri obiettivi di protezione ambientale, con particolare riguardo a quelli legati alla tutela della natura e alla protezione della biodiversità e, in particolare, con quali azioni il Piano contribuisce alla loro messa in atto.

Analisi degli effetti ambientali e misure di mitigazione

Gli effetti diretti nelle fasi di cantiere e di esercizio e indiretti sono stati evidenziati al paragrafo 6.3 e 6.4. Le tabelle indicano per ogni impatto la matrice interessata, il segno, l'entità, la durata e la reversibilità, durata, reversibilità/irreversibilità) e associa ad ogni parametro un valore numerico. Dalla combinazione dei parametri entità, durata e reversibilità/irreversibilità è stata quindi calcolata la significatività.

Le tabelle riportano i seguenti impatti negativi significativi:

- durante la fase di cantiere:
  - *consumo di suolo per la costruzione*
  - *Eliminazione/espianto di esemplari di valore non rilevante*
- durante la fase di esercizio
  - *consumo di suolo per la costruzione*
  - *Sottrazione di aree utili al ciclo di vita della fauna e della flora*
- indiretti:
  - *aumento delle emissioni acustiche.*

e dei seguenti impatti positivi significativi:

- *Implementazione sistemi per la raccolta di acque meteoriche*
- *Incremento specie floristiche autoctone*
- *Miglioramento della fruizione del paesaggio*
- *Benessere psico-emotivo per i residenti*
- *Aggregazione sociale*
- *Raccolta differenziata*

SI OSSERVA che l'analisi descrittiva degli impatti di pag. 70-71 si basa su considerazioni di tipo qualitativo e appare piuttosto sintetica: in alcuni casi si rilevano contraddizioni con le conclusioni finali sopra riportate, in particolare per le matrici "Flora e fauna", "Paesaggio", "Clima acustico" e "Rifiuti". Inoltre non è chiaro con quali azioni di piano si manifestano gli effetti positivi sopra riportati.

SI OSSERVA altresì che anche gli impatti ambientali già evidenziati nel provvedimento di assoggettamento a VAS n. 298/2012 e di seguito riassunti non sono stati quantificati:

- **aumento del carico urbanistico e delle pressioni ambientali (consumo di suolo, aumento di inquinamento atmosferico ed acustico dovuto al traffico veicolare, aumento dei consumi idrici ed energetici, aumento della produzione di rifiuti);**
- **completa trasformazione dell'area di interesse che produce impatti su un contesto caratterizzato da interessanti caratteristiche naturali.**

Infine SI OSSERVA che non è illustrato il carattere cumulativo degli impatti, pur citato nell'analisi.

Nel RA ai paragrafi 6.1 e 6.5 sono quindi proposte alcune misure di mitigazione da adottare in fase di cantiere e in fase di esercizio, rispettivamente "*al fine di assicurare il miglior inserimento del progetto nel contesto paesaggistico di riferimento*" e "*finalizzati a ridurre o annullare tali impatti*", quali ad esempio pratiche di cantiere e accorgimenti progettuali finalizzati al risparmio idrico ed energetico.

SI OSSERVA che le suddette misure proposte, che sostanzialmente ricalcano le prescrizioni del parere di compatibilità al PPTR, come già evidenziato non trovano pieno riscontro negli elaborati scritto-grafici di piano. Inoltre SI OSSERVA la mancanza di misure di mitigazione che promuovano la connettività ecologica e, al contempo, migliorino il benessere sociale, quali ad esempio, la realizzazione di infrastrutture verdi o di spazi verdi pubblici che possano fornire servizi ecositemici.

Sintesi delle ragioni della scelta delle alternative individuate

Al paragrafo 6.7 del RA sono elencate due alternative prese in considerazione:

- Alternativa 1: "*corrispondente all'attuazione del Piano di Lottizzazione Convenzionato senza le raccomandazioni per il miglioramento delle ricadute ambientali del Piano*";
- Alternativa 2: "*corrispondente all'attuazione del Piano di Lottizzazione Convenzionato con le raccomandazioni/mitigazioni per il miglioramento delle ricadute ambientali del Piano*".

e conclude che "*le valutazioni sugli effetti ambientali delle azioni del Piano riportate hanno evidenziato la possibilità ulteriori miglioramenti attraverso opportune raccomandazioni. Sulla base di queste considerazioni è possibile ritenere che l'Alternativa 2 (corrispondente all'attuazione del Piano tenendo conto delle azioni di mitigazione) possa consentire la massimizzazione degli effetti ambientali positivi tra le tre alternative previste*."

SI OSSERVA che quanto esposto risulta inutile e inefficace, si rammenta infatti che, come evidenziato nelle

**linee guida dell'ISPRA *Indicazioni operative a supporto della valutazione e redazione dei documenti della VAS* (Del. Consiglio Federale del 22/04/2015 n.51/15-CF), "*l'individuazione e la valutazione delle "ragionevoli alternative che possono adottarsi in considerazione degli obiettivi e dell'ambito territoriale del piano o programma" è richiesta dalla normativa VAS. Le alternative possono riguardare la strategia del P/P e poi le possibili diverse configurazioni dello stesso relativamente a: allocazione delle risorse finanziarie, tipologia delle azioni, localizzazione, soluzioni tecnologiche, modalità di attuazione e gestione, sviluppo temporale, … Per ognuna devono essere stimati gli effetti ambientali in modo da poterle comparare e individuare quelle più coerenti con i criteri di sostenibilità e gli obiettivi del P/P.*
*Nella Dichiarazione di sintesi, atto finale del percorso di costruzione del P/P e della valutazione ambientale, devono essere illustrate le ragioni della scelta del P/P adottato alla luce delle alternative considerate".***

Misure relative al monitoraggio e controllo degli impatti
Al paragrafo 6.6 del RA è proposta una lista di indicatori che fanno riferimento ad un obiettivo e ad una tipologia d'impatto. Sono indicate inoltre le unità di misura e la frequenza di rilevamento.
Pur condividendo la bontà degli indicatori elencati, tuttavia SI OSSERVA che:

- **il set di indicatori non trova una diretta correlazione diretta con gli impatti prima esposti e quindi in che modo si intende controllarli;**
- **non sono indicati:**
  - **i ruoli e le competenze per il monitoraggio**
  - **la periodicità delle relazioni e le modalità di diffusione dei dati in esse contenute**
  - **le eventuali e necessarie azioni da intraprendere nel caso di scostamenti dalla media (cd. *misure correttive*),**
  - **le risorse necessarie per la realizzazione e la gestione del monitoraggio.**

Sintesi non Tecnica
Il Rapporto Ambientale è corredato della Sintesi non Tecnica secondo quanto prescritto dall'Allegato VI del D.Lgs. 152/2006 e ss.mm.ii.

Conclusioni
Riassumendo, SI RILEVA quindi che:

- l'analisi del contesto ambientale ha evidenziato alcune criticità e peculiarità del territorio comunale, trascurando tuttavia una descrizione più dettagliata dell'area in esame in particolare dal punto di vista della naturalità secondo le indicazioni fornite in sede di verifica di assoggettabilità a VAS;
- l'analisi non ha illustrato in che modo si evolverebbe l'area dal punto di vista ambientale nel caso di non attuazione del PDL;
- l'analisi di coerenza esterna ha evidenziato, a livello generale, la mancanza di interferenze, soprattutto in termini di vincoli, fra il piano e la pianificazione vigente, ad eccezione per il PPTR, per cui è stato acquisito il parere positivo di compatibilità paesaggistica;
- relativamente agli obiettivi della pianificazione vigente e gli obiettivi di sostenibilità deducibili dal piano di monitoraggio proposto, l'analisi non ha illustrato se e in che modo l'iter di formazione del PDL ha tenuto conto di questi e/o in che modo il PDL può interagire, o eventualmente contribuire a metterli in atto;
- l'attuazione del PDL potrebbe determinare impatti su alcune componenti ambientali già in parte anticipati nella verifica di assoggettabilità a VAS effettuata;
- l'analisi riportata ha evidenziato in modo generico tali effetti ambientali e l'influenza sull'area geografica;
- sono proposte misure di mitigazione relative al contenimento di alcuni impatti di cui non è chiara la cogenza della loro attuazione;
- le alternative prese in considerazione riguardano le versioni del PDL con e senza le misure di mitigazione proposte;

- il piano di monitoraggio è carente di elementi richiesti e non illustra in modo chiaro come si intendono controllare gli effetti derivanti dall'attuazione del PDL.

Considerato che

- la pianificazione proposta dall'amministrazione comunale procedente riviene sostanzialmente da una scelta pianificatoria passata, relativa ad una variante urbanistica "puntuale" non oggetto in precedenza di alcuna valutazione ambientale (in quanto all'epoca non dovuta);
- l'area in oggetto, da un lato è adiacente ad un'infrastruttura importante (strada Lecce-San Cataldo), che la separa materialmente un'area naturalistica di pregio (cd. "macchie di San Cataldo"), ma che ne consente la fruizione, in un futuro anche ciclistica; dall'altro risulta essere inserita in un ultimo porzione di territorio non ancora trasformato, fra le frazioni residenziali del Villaggio Adriatico e del Villaggio Wojtyła e l'abitato più denso di San Cataldo, ove permangono aree boscate alternate a tracce di precedenti usi agricoli (filari di pini e uliveti), che procedendo verso sud-est diventano via via più fitte e quindi predominanti lungo la costa ("Riserva Naturale Statale Biogenetica – San Cataldo") e permettono in un'ottica di larga scala una "ricucitura" con le aree naturalistiche più importanti (Area ZPS-SIC "Le Cesine");
- la pianificazione proposta, che prevede una completa trasformazione dell'area, così come regolamentata nelle NTA non consente a pieno la tutela e la valorizzazione delle peculiarità specifiche di tale contesto e rischierebbe di compromettere definitivamente le suddette connessioni;
- la valutazione in esame non può prescindere dallo sviluppo urbanistico previsto dal PRG, che potrebbe amplificare a medio/lungo termine gli impatti derivabili dal singolo PDL.

SI RITIENE che la proposta di PDL in oggetto potrà effettivamente contribuire a garantire il più elevato livello possibile di protezione dell'ambiente e di promozione dello sviluppo sostenibile, a condizione che l'Autorità procedente consideri puntualmente ed esaustivamente le osservazioni sopra evidenziate, dandone evidenza nella Dichiarazione di Sintesi, ex art. 13 della L.R. 44/2012 e ss.mm.ii. In particolare, l'Autorità procedente dovrà:

A. **effettuare uno studio della rete ecologica che individui nel contesto di riferimento le possibili/potenziali connessioni fra gli elementi di naturalità presenti (macchie, boschetti, filare di pini, ecc.) e le aree già sottoposte a tutela (SIC e Riserva);**
B. **sulla base di tale studio,**
    a. **verificare puntualmente nell'area in esame l'interferenza dell'edificazione proposta, ivi inclusi i parcheggi, le strade e i servizi, con gli elementi di naturalità presenti, le possibili suddette connessioni e le eventuali aree buffer necessarie per la loro tutela,**
    b. **prevedere:**
        i. **interventi per la loro tutela/rinaturalizzazione al fine di assicurare la massima funzionalità ecologica**
        ii. **escludendo gli interventi di diradamento/trapianto**
        iii. **eliminando le interferenze antropiche, che possono creare intralcio all'espansione naturale nonchè al transito della fauna terrestre (per esempio recinzioni),**
C. **prevedere la realizzazione di una/due infrastrutture verdi all'interno dell'area in modo trasversale o lungo il bordo della stessa, anche utilizzando il filare di alberi di Pino, al fine di garantire la permeabilità dell'area e la sua connettività con le aree di naturalità, le connessioni di cui alla lettera A e la prevista "Ciclovia Adriatica" nonchè la fruibilità pubblica delle aree a standard previste;**
D. **verificare puntualmente l'interferenza dell'edificazione proposta con eventuali elementi arborei con caratteristiche di monumentalità, ponendo in essere i necessari strumenti di tutela degli stessi come previsto dall'art. 7 della L. 10/2013 e ss.mm.ii. e dal DM 23 ottobre 2014; per gli alberi di ulivo, nel caso in cui si ritenga necessario l'espianto, scegliere il migliore periodo per tale operazione e garantire le cure necessarie per la fase immediatamente successiva al reimpianto, facendo**

riferimento alla disciplina prevista dalla l. 144/1951 e dalla DGR n. 7310/1989 che prescrive, prima dell'attuazione, il parere da parte degli Uffici Provinciali per l'Agricoltura, nonché ai sensi della l.r. 14/2007 e ss.mm.ii.,il parere della Commissione per la tutela degli alberi monumentali della Regione Puglia qualora abbiano carattere di monumentalità;

E. progettare gli spazi verdi pubblici tali da:
   - **a. favorire la socialità e la permanenza delle persone scegliendo le funzioni, le soluzioni e i materiali artificiali e naturali più appropriati per rendere più confortevole la fruizione e la sosta, tenendo conto delle esigenze sociali della popolazione residente nell'intorno, dei clienti dell'area commerciale, dei futuri ciclisti e dei fruitori occasionali dell'area;**
   - **b. ridurre l'abbagliamento, la temperatura, il rumore del traffico, l'inquinamento, la riflessione dei raggi infrarossi notturni in prossimità degli edifici;**
   - **c. permettere la gestione sostenibile delle acque pluviali con soluzioni che coniughino la riduzione del runoff e il miglioramento del microclima;**
   - **d. utilizzare attrezzature in materiali naturali eco-compatibili e a basso impatto paesaggistico, secondo quanto previsto dal r.r. 23/2007 e specie autoctone ai sensi del D.lgs. 386/2003 e comunque attinenti alla vegetazione potenziale della zona secondo l'associazione fitosociologica rilevata e garantendo la stratificazione arbustiva e arborea;**

F. verificare l'esistenza di sistemi di mobilità alternativa all'uso del mezzo privato (es. trasporto pubblico locale su ruota, percorsi pedonali e piste ciclabili) per gli spostamenti fra l'area, il centro urbano e le aree balneari, e nel caso, provvedere alla loro messa a regime (implementando/ prevedendo ad es. i percorsi ciclabili, pedonali o promiscui, il rafforzamento delle linee di autobus, l'inserimento di minibus elettrici per percorsi brevi o navette);

G. verificare, consultando l'Ente gestore dell'impianto di trattamento dei reflui, lo stato di attuazione degli interventi previsti nel Piano di Tutela delle Acque per l'impianto di Lecce, la relativa perimetrazione dell'agglomerato al fine di includere eventualmente all'interno dello stesso l'area in oggetto e quindi la sostenibilità dell'incremento di carico di A.E. nel rispetto delle disposizioni di cui alla DGR n. 1252 del 9 luglio 2013;

H. redigere il piano di monitoraggio secondo quanto richiesto dalla norma e prima richiamato, indicando in particolare ruoli, responsabilità e risorse per la sua realizzazione;

I. verificare la coerenza con il piano di protezione civile comunale, se adottato, al fine di assicurare l'uniformità con gli scenari di rischio e le strategie operative ivi contenute, nonché con altra pianificazione di settore comunale vigente;

J. garantire la messa in atto di tutte le misure di mitigazione proposte nel RA, integrando gli elaborati scritto grafici del PDL ove necessario al fine di renderle prescrittive;

K. integrare gli elaborati scritto grafici del PDL con ulteriori misure/indicazioni che:
   - **a. minimizzino/annullino gli ulteriori impatti negativi derivabili dall'attuazione PDL a seguito delle analisi e considerazioni svolte in ossequio alle osservazioni evidenziate nel presente provvedimento,**
   - **b. tengano conto delle analisi e delle considerazioni ambientali scaturite dall'interlocuzione con i SCMA nella VAS;**
   - **c. riducano il consumo di suolo e la sua impermeabilizzazione, privilegiando per i parcheggi, la viabilità e i percorsi pedonali l'uso di pavimentazioni drenanti e la messa a dimora di alberature;**
   - **d. richiamino la normativa vigente per le aree "*a contaminazione salina*", con particolare riferimento alle specifiche misure M.2.10 di cui all'allegato 14 del Piano di Tutela delle Acque;**
   - **e. stabiliscano un congruo numero di punti di raccolta multipla dei rifiuti prodotti facilmente**

accessibili, disposti omogeneamente nel PDL e dimensionati in funzione della produzione e della composizione media dei rifiuti prodotti dai futuri residenti e agli utenti delle aree pubbliche;

f. **promuovano l'edilizia sostenibile, il risparmio idrico e energetico, l'uso di fonti rinnovabili e il recupero e il riutilizzo delle acque meteoriche, nel rispetto della disciplina di settore.**

SI AUSPICA che l'Autorità procedente, anche al fine di meglio considerare le direttrici di sviluppo che intende dare al proprio territorio, possa avviare un processo di pianificazione generale (per esempio con il PUG) che valorizzi in modo complessivo ed organico tutte le peculiarità/potenzialità territoriali, tenendo conto anche dello studio ecologico di cui alla lettera A, garantendo al contempo il più elevato livello possibile di protezione dell'ambiente e di promozione dello sviluppo sostenibile. In ogni caso, l'Autorità procedente, considerando lo studio ecologico di cui alla lettera A, garantisca l'omogenea attuazione delle prescrizioni di cui al presente atto e di quelle che saranno eventualmente impartite da ulteriori provvedimenti di Verifica di assoggettabilità a VAS e di VAS di propria competenza per i comparti insistenti nelle vicinanze;

Tutto quanto innanzi detto costituisce il **parere motivato** relativo alla sola Valutazione Ambientale Strategica del **Piano di Lottizzazione convenzionata comparto zona C6 - SP Lecce-San Cataldo nel comune di Lecce.**
Richiamate integralmente le osservazioni e prescrizioni sopra riportate, SI RAMMENTA quanto segue:

- Ai sensi del comma 14 dell'art. 3 della L.R. 44/2012 e s.m.i., "*la VAS costituisce per i piani e programmi*" a cui si applicano le disposizioni della suddetta legge "*parte integrante del procedimento di adozione ed approvazione",* e che, ai sensi del comma 1 dell'art. 10 della legge regionale, "*il Rapporto Ambientale (…) costituisce parte integrante del piano o del programma e ne accompagna l'intero processo di elaborazione ed approvazione*", pertanto rimane nella responsabilità dell'Autorità procedente la coerenza del Rapporto Ambientale con gli altri elaborati della PDL.
- Secondo quanto previsto dal comma 4 dell'art. 12 della legge regionale, "*L'autorità procedente e il proponente, in collaborazione con l'autorità competente, provvedono, prima della presentazione del piano o programma per l'approvazione e tenendo conto delle risultanze del parere motivato, alle opportune revisioni del piano o programma*" pertanto rimane nella responsabilità dell'Autorità procedente l'aggiornamento del Rapporto Ambientale e degli elaborati della PDL, alla luce del parere motivato.
- Secondo quanto previsto comma 2 dell'art. 13 della legge regionale, "*L'autorità procedente approva il piano o programma completo del rapporto ambientale, della dichiarazione di sintesi e delle misure previste in merito al monitoraggio o, qualora non sia preposta all'approvazione del piano o programma, li trasmette, unitamente alla documentazione acquisita durante la consultazione e al parere motivato, all'organo competente all'approvazione*". L'organo competente all'approvazione dovrà, nei modi previsti dall'art. 14 della legge regionale, rendere pubblici:
    - il parere motivato oggetto del presente provvedimento;
    - la dichiarazione di sintesi in cui sia illustrato in che modo le considerazioni ambientali, ivi comprese quelle oggetto del presente parere motivato, sono state integrate negli elaborati del PDL e come si è tenuto conto del rapporto ambientale e degli esiti delle consultazioni, nonché le ragioni per le quali è stata scelta il PDL adottato, alla luce delle alternative possibili che erano state individuate;
    - le misure adottate in merito al monitoraggio di cui all'articolo 15 della legge regionale.

Tale parere non esclude né esonera l'Autorità procedente e/o i proponenti dall'acquisizione di ogni altro parere e/o autorizzazione per norma previsti, incluse le procedure di Valutazione di Impatto Ambientale dei progetti, laddove previste ed è altresì condizionato alla legittimità delle procedure amministrative messe in atto dalla Autorità procedente.

Verifica ai sensi del D.Lgs. n. 196/2003
Garanzia della riservatezza

La pubblicazione dell'atto all'albo, salve le garanzie previste dalla L. 241/90 e s.m.i. in tema di accesso ai documenti amministrativi, avviene nel rispetto della tutela della riservatezza dei cittadini, tenuto conto di quanto disposto dal D.Lgs. 196/2003 in materia di protezione dei dati personali, nonché dal vigente Regolamento Regionale n. 5/2006 per il trattamento dei dati sensibili e giudiziari.
Ai fini della pubblicazione legale, l'atto destinato alla pubblicazione è redatto in modo da evitare la diffusione di dati personali identificativi non necessari, ovvero il riferimento a dati sensibili. Qualora tali dati fossero indispensabili per l'adozione dell'atto, essi sono trasferiti in documenti separati esplicitamente richiamati.
Non ricorrono gli obblighi di cui agli artt. 26 e 27 del D.Lgs 14 marzo 2013 n. 33

"COPERTURA FINANZIARA AI SENSI DELLA L.R. 28/01 E S.M. E I."
Il presente provvedimento non comporta implicazioni di natura finanziaria sia di entrata che di spesa e dallo stesso non deriva alcun a carico del bilancio regionale

DETERMINA

- **di dichiarare quanto espresso in narrativa parte integrante del presente provvedimento;**
- **esprimere, ai sensi del art. 12 della L.R. 44/2012 e s.m.i., il parere motivato** di Valutazione Ambientale Strategica del "***Piano di Lottizzazione convenzionata comparto zona C6 - SP Lecce San Cataldo nel comune di Lecce*" - Autorità procedente: Comune di Lecce**, con tutte le osservazioni e prescrizioni ivi richiamate;
- **di dover precisare che il presente provvedimento:**
  - **si riferisce esclusivamente alla VAS del PDL in oggetto;**
  - **non esonera l'autorità procedente e/o il proponente dall'acquisizione di autorizzazioni, intese, concessioni, licenze, pareri, nulla osta e assensi, comunque denominati, in materia ambientale, con particolare riferimento alle procedure di VIA e verifica di assoggettabilità a VIA dei progetti ai sensi della normativa nazionale e regionale vigente, qualora ne ricorrano le condizioni per l'applicazione;**
- **di notificare** il presente provvedimento all'Autorità procedente - **Comune di Lecce,** a cura del Sezione Autorizzazioni Ambientali;
- **di trasmettere** il presente provvedimento:
  - alla Segreteria della Giunta Regionale, in copia conforme all'originale;
  - all'Ufficio del Bollettino Ufficiale della Regione Puglia, per la sua pubblicazione integrale sul BURP;
  - al Servizio Regionale competente alla pubblicazione all'Albo Telematico Unico Regionale delle Determinazioni Dirigenziali, nell'apposita sezione del portale istituzionale *www.regione.puglia.it*;
- **di pubblicare**, il presente provvedimento, redatto in unico originale e costituito da n. __facciate:
  - sul Portale Ambientale dell'Assessorato alla Qualità dell'Ambiente, http://ecologia.regione.puglia.it;
  - sulla piattaforma informatizzata, accessibile tramite portale ambientale regionale (all'indirizzo http://ambiente.regione.puglia.it, sezione "VAS-Servizi online"), in attuazione degli obblighi di pubblicità stabilità dall'art. 7.4 del Regolamento regionale n.18/2014.

La dirigente della Sezione Autorizzazioni Ambientali
Dott. A. Riccio

DETERMINAZIONE DEL DIRIGENTE SEZIONE AUTORIZZAZIONI AMBIENTALI 15 luglio 2019, n. 170

Regolamento Regionale del 9 ottobre 2013, n.18. Registrazione dei piani urbanistici comunali esclusi dalle procedure di VAS - Verifica di sussistenza delle pertinenti condizioni di esclusione dei piani selezionati in applicazione della metodologia di campionamento stabilita con Determinazione del Dirigente del Servizio Ecologia n. 12 del 14/01/2014. "Variante normativa agli artt. 32.2 Sottozona A/2 e 33.1 Sottozona B1 ed Allegato B, delle norme tecniche di Attuazione".

Autorità procedente: Comune di Molfetta.

La Dirigente della Sezione Autorizzazioni Ambientali

Vista la Legge Regionale 4 febbraio 1997 n. 7;

Visto l'art.32 della Legge n.69 del 18 giugno 2009, che prevede l'obbligo di sostituire la pubblicazione tradizionale all'Albo Ufficiale con la pubblicazione di documenti digitali sui siti informatici;

Visto l'art. 18 del d.lgs. n. 196/2003 *"Codice in materia di protezione dei dati personali"* in merito ai principi applicabili ai trattamenti effettuati dai soggetti pubblici;

Visto il D.lgs. n. 33 del 14/03/2013 *"Riordino della disciplina riguardante gli obblighi di pubblicità, trasparenza e diffusione di informazioni da parte delle pubbliche amministrazioni"*.

Visti gli artt. 14 e 16 del D.lgs. n. 165/2001 "*Norme generali sull'ordinamento del Lavoro alle dipendenze delle amministrazioni pubbliche";*

Visto il D.lgs. 152/2006 e ss. mm. ii.;

Vista la L. 241/1990 e ss. mm. ii.

Vista la Legge Regionale 14 dicembre 2012, n. 44, "*Disciplina regionale in materia di valutazione ambientale strategica*" e ss. mm. ii.;

Visto il Regolamento Regionale del 9 ottobre 2013, n.18, *"Regolamento di attuazione della legge regionale 14 dicembre 2012, n. 44 (Disciplina regionale in materia di valutazione ambientale strategica), concernente piani e programmi urbanistici comunali",* pubblicato sul BURP n. 134 del 15/10/2013;

Vista la Determinazione del Dirigente del Servizio Ecologia n. 12 del 14/01/2014, adottata di concerto con il Dirigente del Servizio Urbanistica e con la Dirigente del Servizio Assetto del Territorio, con cui è stata definita la metodologia di campionamento per la selezione dei piani urbanistici comunali per i quali è richiesta la verifica della sussistenza delle condizioni di esclusione dalle procedure di valutazione ambientale strategica (VAS), ai sensi del comma 7.3 del predetto regolamento regionale;

Visto il D.P.G.R. 31 luglio 2015, n. 443 con cui è stato approvato l'Atto di Alta Organizzazione relativo all'adozione del modello organizzativo denominato "Modello Ambidestro per l'Innovazione della macchina Amministrativa regionale - MAIA", - Dipartimenti - Sezioni - Servizi;

Vista la DGR del 08.04.2016 n. 458 con la quale sono state definite le Sezioni dei Dipartimenti e delle relative funzione nonché la collocazione provvisoria dei Servizi regionali alle dipendenze delle strutture di nuova istituzione;

Vista la DGR del 29.07.2016 n. 1176 con la quale è stata conferita alla dott.ssa Antonietta Riccio la dirigenza della Sezione Autorizzazioni Ambientali;

PREMESSO CHE:

- in data 07.06.2019 il Comune di Molfetta accedeva alla procedura telematica di registrazione delle condizioni di esclusione dalle procedure di VAS di cui all'art.7, comma 7.4 del R.R. 18/2013, trasmettendo, tramite la piattaforma informatizzata accessibile dal Portale Ambientale regionale, la seguente documentazione, in formato elettronico, inerente la "***Variante normativa agli artt. 32.2 Sottozona A/2 e 33.1 Sottozona B1 ed Allegato B, delle norme tecniche di Attuazione***":
  1. F_189633_Delib.GC.102.2019.pdf – Deliberazione di Giunta Comunale n.102 del 15/05/2019, di formalizzazione della proposta di Variante al PRG di che trattasi;
  2. F_189628_Delib.GC.102.2019.pdf – Deliberazione di Giunta Comunale n.102 del 15.05.2019 di

attestazione delle condizioni di esclusione dalle procedure di VAS (Allegato "B") di cui al R.R. n. 18/2013 e ss. mm. ii.;

3. F_189658_Delib.GC.292.2018.pdf - elaborati del piano urbanistico comunale;

- nell'ambito della predetta procedura telematica il Comune di Molfetta provvedeva, quindi, a selezionare la disposizione di cui all'**art.7, comma 7.2, lettera a) punto VIII)** del Regolamento regionale n.18/2013;
- la Regione Puglia – Sezione Autorizzazioni Ambientali:
  - in data 07.06.2019 provvedeva all'assolvimento degli obblighi di cui all'art.7.4 del R.R. 18/2013, con la pubblicazione della suddetta documentazione sulla piattaforma informatizzata, accessibile tramite Portale ambientale regionale (http://ecologia.regione.puglia.it/portal/sit_vas) ed inviava a mezzo PEC la nota prot. n. AOO_089_6926 del 07.06.2019 con cui comunicava al Comune di Molfetta – Settore Territorio la presa d'atto di avvio della suddetta procedura di registrazione;
  - in data 26.06.2019 inviava a mezzo PEC la nota prot.n. AOO_089_7805, con cui comunicava, tra gli altri, al Comune di Molfetta, l'avvio del procedimento di verifica a campione di sussistenza delle pertinenti condizioni di esclusione dalle procedure di VAS, ai sensi del citato articolo 7, comma 4 del R.R. 18/2013;
  - la predetta nota prot. 7805/2019 veniva trasmessa anche alle Sezioni regionali Urbanistica e Tutela e Valorizzazione del Paesaggio in attuazione della Determinazione del Dirigente del Servizio Ecologia n. 12 del 14.01.2014, per l'espressione del contributo istruttorio di propria competenza;

Tutto quanto sopra premesso,

RILEVATO, dall'esame della documentazione tecnico-amministrativa trasmessa dall'autorità procedente comunale e pubblicata sul portale ambientale regionale, che:

- la variante urbanistica interessa gli artt. n. 32.2 Sottozona A/2 e 33.1 Sottozona B/1 ed Allegato B delle NTA del P.R.G. vigente del Comune di Molfetta.

  In particolare, […] *La Sottozona "A/2" della zona omogenea A del PRGC (nel seguito per brevità indicata semplicemente come zona AJ2) è normata dall'art. 32.2 delle NTA che recita:*

  "Le zone urbane edificate di significato storico, comprendenti i tessuti formalizzati su griglie geometriche ottocentesche e principio del '900.

  Gli interventi devono tendere:

  - al mantenimento delle caratteristiche dell 'architettura coeva,·

  - alla possibilità di sostituzione solo in caso di interesse pubblico in riferimento a particolari destinazioni (parcheggi, traffico, ecc.) e per immobili di accertato scarso valore storico ambientale,·

  - alla possibilità di completamento del 1° piano con opportuna altezza in riferimento alla larghezza della strada e ai fabbricati limitrofi e prospicienti,·

  - a individuare punti dove intervenire per creare piazzette di sosta e/o parcheggi.

  Il PRGC si attua mediante Piani Particolareggiati o Piani di Recupero,· in mancanza di questi sono ammessi solo interventi di manutenzione ordinaria, straordinaria, restauro e risanamento conservativo ex art. 3, comma 1 lettere a, b, c del D.P.R. 38012001 ". […].

  La Sottozona "B/1" della zona omogenea B del PRGC (nel seguito per brevità indicata semplicemente come zona B/1) è normata dall'art. 33 .1 delle NTA:

  "Il PRGC si attua mediante piano particolareggiato di iniziativa pubblica. Gli interventi devono tendere alla conservazione, alla riqualificazione edilizia e alla riqualificazione del tessuto urbanistico mediante la valorizzazione delle aree libere non edificate di proprietà pubblica e/o privata asservita funzionalmente agli edifici esistenti, mediante un insieme sistematico di interventi pubblici e/o privati per dotarla di eventuali servizi individuali e collettivi non presenti.

  In mancanza di piani di recupero sono ammessi solo interventi di manutenzione ordinaria, manutenzione straordinaria, di restauro e di risanamento conservativo (ex art. 3, comma 1 lettere

  a, b, c del D.P.R. 38012001), con il rispetto delle prescrizioni allegate ... omissis ... ". […].

(cfr.., "Relazione Illustrativa della disciplina della Zona A sottozona A/2 e della Zona B sottozona B/1 del PRG" allegata alla DGC n. 292/2018)

- Con la Variante di che trattasi vengono proposti i seguenti nuovi testi, stilati in piena conformità con gli obiettivi generali e specifici del PRGC:

32.2 Sottozona A/2

Le zone urbane edificate di significato storico, comprendenti i tessuti formalizzati su griglie geometriche ottocentesche e principio del '900.

Gli interventi devono tendere:

- al mantenimento delle caratteristiche dell'architettura coeva;

- a individuare punti dove intervenire per creare piazzette di sosta e/o parcheggi.

Il PRGC si attua mediante Piani Particolareggiati o Piani di Recupero; in mancanza di questi sono ammessi solo interventi di manutenzione ordinaria, straordinaria, restauro e risanamento conservativo e ristrutturazione ex art. 3, comma 1 lettere a, b, c, d del D.P.R. 380/2001 nel rispetto delle prescrizioni allegate.

Gli interventi di demolizione e ricostruzione di edifici sono possibili esclusivamente in attuazione di Piani Particolareggiati o di Recupero e per immobili di scarso valore storico, artistico e paesaggistico. Per gli altri interventi di ristrutturazione la compatibilità dell'intervento proposto con gli eventuali valori storici, artistici e paesaggistici dell'edificio dovrà essere attestata da parere favorevole vincolante della Commissione Locale per il Paesaggio.

Gli interventi di ristrutturazione, compresa la ricostruzione di preesistenti fabbricati, dovranno in ogni caso essere isovolumetrici. Per gli edifici esistenti, costruiti antecedentemente al 1950, gli interventi di ristrutturazione saranno eseguiti nel rispetto della sagoma preesistente, fatti salvi gli interventi di completamento del 1° piano con opportuna altezza in riferimento alla larghezza della strada e ai fabbricati limitrofi e prospicienti. Il Dirigente del Settore Territorio potrà prescrivere deroghe alla conservazione della sagoma solo per motivi di interesse pubblico quali, a titolo d'esempio, allargamenti stradali, realizzazione di parcheggi pubblici ecc. e, comunque, previo parere favorevole vincolante della Commissione Locale per il Paesaggio.

33.1 Sottozona B/1

Sono ammessi solo interventi di manutenzione ordinaria, manutenzione straordinaria, di restauro e di risanamento conservativo e di ristrutturazione (ex art. 3, comma 1 lettere a, b, c, d del D.P.R. 380/2001), con il rispetto delle prescrizioni allegate.

Gli interventi di demolizione e ricostruzione di edifici esistenti sono possibili esclusivamente per immobili di scarso valore storico, artistico e paesaggistico attestato da parere favorevole vincolante della Commissione Locale per il Paesaggio. Essi, inoltre, dovranno essere isovolumetrici, fatti salvi gli interventi di completamento del 1° piano con opportuna altezza in riferimento alla larghezza della strada e ai fabbricati limitrofi e prospicienti, e con rispetto degli allineamenti dei fabbricati contigui. Il Dirigente del Settore Territorio potrà prescrivere deroghe alla conservazione degli allineamenti dei fabbricati contigui solo per motivi di interesse pubblico quali, a titolo d'esempio, allargamenti stradali, realizzazione di parcheggi pubblici ecc. e comunque previo parere favorevole vincolante della Commissione Locale per il Paesaggio.

Resta salva la possibilità della redazione di Piani Particolareggiati di iniziativa pubblica.

Gli eventuali ampliamenti volumetrici consentiti in applicazione della normativa nazionale e regionale vigente potranno essere attuati con le seguenti prescrizioni:

• gli interventi di ampliamento e/o demolizione e ricostruzione possono essere effettuati esclusivamente per immobili di scarso valore storico, artistico e paesaggistico attestato da parere favorevole vincolante della Commissione Locale per il Paesaggio;

• gli interventi di solo ampliamento non devono comportare variazione dell'altezza dell'edificio o realizzazione di volumi sporgenti (bow-window, verande ecc.) rispetto al filo facciate prospicienti i fronti stradali e devono comunque essere eseguiti nel rispetto delle allegate prescrizioni per la zona B/1;

• i maggiori volumi previsti negli interventi di demolizione e ricostruzione possono essere realizzati anche aumentando l'altezza dell'edificio preesistente purché la nuova altezza non superi la maggiore fra le due altezze degli edifici contigui.

(cfr., "Relazione Illustrativa della disciplina della Zona A sottozona A/2 e della Zona B sottozona B/1 del PRG – Modifiche al Testo" allegata alla DGC n. 102/2019).

ATTESO che ai sensi dell'art. 7, comma 7.2 lettera a) punto VIII) del R.R. n. 18/2013 e ss. mm. ii. si ritengono assolti gli adempimenti in materia di VAS, per […]*modifiche ai piani urbanistici comunali generali che non comportano incremento del dimensionamento insediativo globale, degli indici di fabbricabilità territoriale o di comparto o dei rapporti di copertura (o dei corrispondenti parametri disciplinati dal piano urbanistico comunale), non trasformano in edificabili aree a destinazione agricola (comunque definite negli strumenti urbanistici comunali), e non determinano una diminuzione delle dotazioni di spazi pubblici o riservati alle attività collettive, a verde pubblico o a parcheggi;*

VERIFICATO, in esito all'istruttoria tecnico-amministrativa svolta in base alla documentazione trasmessa dall'autorità procedente comunale e pubblicata sul portale ambientale regionale, che:

- le modifiche agli artt. n. 32.2 Sottozona A/2 e 33.1 Sottozona B/1 delle NTA del vigente PRG del Comune di Molfetta e adottate con le DGC n. 292/2018 e n. 102/2019, consentono maggiori opportunità per il riuso, il recupero e la riqualificazione dell'edificato esistente, fermo restando la tutela necessaria per interventi su edifici di pregio storico, artistico e paesaggistico;
- tali modifiche soddisfano, pertanto, le condizioni di esclusione dalle procedure di VAS di cui all'art.7.2., lettera a) punto VII) del Regolamento in parola, in quanto:
  - non comportano incremento del dimensionamento insediativo globale, degli indici di fabbricabilità territoriale o di comparto o dei rapporti di copertura (o dei corrispondenti parametri disciplinati dal piano urbanistico comunale);
  - non trasformano in edificabili aree a destinazione agricola (comunque definite negli strumenti urbanistici comunali), e non determinano una diminuzione delle dotazioni di spazi pubblici o riservati alle attività collettive, a verde pubblico o a parcheggi.

RITENUTO, sulla base di quanto sopra rilevato e verificato, di poter dichiarare la sussistenza delle condizioni di esclusione di cui all'**articolo 7, comma 7.2, lettera a) punto VIII)** del Regolamento Regionale 9 ottobre 2013, n.18 e, conseguentemente, assolti gli adempimenti in materia di Valutazione Ambientale Strategica per la Variante di che trattasi, demandando al Comune di Molfetta, in qualità di autorità procedente, l'assolvimento degli obblighi stabiliti dall'articolo 7 del suddetto regolamento, con particolare riferimento all'obbligo di dare atto della conclusione della presente procedura nell'ambito dei provvedimenti di adozione e/o approvazione.

RITENUTO, altresì, di dover precisare che il presente provvedimento, condizionato in ogni caso alla legittimità degli atti e delle procedure espletate in sede comunale, si riferisce esclusivamente alla procedura di registrazione di cui all'art. 7 del Regolamento regionale n.18/2013 relativa alla "*Variante normativa agli artt. 32.2 Sottozona A/2 e 33.1 Sottozona B1 ed Allegato B, delle norme tecniche di Attuazione",* pertanto non esonera l'autorità procedente e/o il proponente dall'acquisizione di autorizzazioni, intese, concessioni, licenze, pareri, nulla osta e assensi, comunque denominati, in materia ambientale ai sensi della normativa nazionale e regionale vigente, qualora ne ricorrano le condizioni per l'applicazione;

Verifica ai sensi del D.lgs. n. 196/2003
Garanzia della riservatezza

La pubblicazione dell'atto all'albo, salve le garanzie previste dalla L. 241/90 e ss. mm. ii. in tema di accesso ai documenti amministrativi, avviene nel rispetto della tutela della riservatezza dei cittadini, tenuto conto di quanto disposto dal d.lgs. 196/2003 in materia di protezione dei dati personali, nonché dal vigente Regolamento Regionale n. 5/2006 per il trattamento dei dati sensibili e giudiziari.
Ai fini della pubblicazione legale, l'atto destinato alla pubblicazione è redatto in modo da evitare la diffusione di dati personali identificativi non necessari, ovvero il riferimento a dati sensibili. Qualora tali dati fossero indispensabili per l'adozione dell'atto, essi sono trasferiti in documenti separati esplicitamente richiamati.
Non ricorrono gli obblighi di cui agli artt. 26 e 27 del D.lgs. 14 marzo 2013 n. 33

"COPERTURA FINANZIARA AI SENSI DELLA L.R. 28/01 E S.M. E I."

Il presente provvedimento non comporta implicazioni di natura finanziaria sia di entrata che di spesa e dallo stesso non deriva alcun a carico del bilancio regionale.

DETERMINA

- **di dichiarare** tutto quanto espresso in narrativa, che qui si intende integralmente riportato, parte integrante del presente provvedimento;
- **di dichiarare** la sussistenza delle condizioni di esclusione di cui all'art.7, comma 7.2, lettera e) del Regolamento Regionale 9 ottobre 2013, n. 18 relative alla "***Variante normativa agli artt. 32.2 Sottozona A/2 e 33.1 Sottozona B1 ed Allegato B, delle norme tecniche di Attuazione***" e , conseguentemente, assolti gli adempimenti in materia di Valutazione Ambientale Strategica;
- **di precisare che il presente provvedimento,** condizionato in ogni caso alla legittimità degli atti e delle procedure espletate in sede comunale**,** si riferisce esclusivamente alla procedura di registrazione di cui all'art. 7 del Regolamento regionale n.18/2013 relativa alla **"*Variante normativa agli artt. 32.2 Sottozona A/2 e 33.1 Sottozona B1 ed Allegato B, delle norme tecniche di Attuazione",*** pertanto non esonera l'autorità procedente e/o il proponente dall'acquisizione di autorizzazioni, intese, concessioni, licenze, pareri, nulla osta e assensi, comunque denominati, in materia ambientale ai sensi della normativa nazionale e regionale vigente, qualora ne ricorrano le condizioni per l'applicazione**;**
- **di demandare** al Comune di Molfetta, in qualità di autorità procedente, l'assolvimento degli obblighi stabiliti dall'articolo 7 del suddetto regolamento, con particolare riferimento **all'obbligo di dare atto della conclusione della presente procedura nell'ambito dei provvedimenti di adozione e/o approvazione;**
- **di notificare** il presente provvedimento, a cura di questa Sezione, all'Autorità procedente – Comune di Molfetta;
- **di trasmettere** il presente provvedimento:
  - all'Ufficio del Bollettino Ufficiale della Regione Puglia, per la sua pubblicazione integrale sul BURP;
  - alle Sezioni regionali "Urbanistica" e "Tutela e Valorizzazione del Paesaggio";
- **di pubblicare**, il presente provvedimento, redatto in unico originale e costituito da n. 7 facciate:
  - all'Albo delle Determinazioni Dirigenziali presso la Sezione Autorizzazioni Ambientali;
  - all'Albo Telematico Unico Regionale delle Determinazioni Dirigenziali, nell'apposita sezione del portale istituzionale www.regione.puglia.it;
  - sul Portale Ambientale regionale, http://ecologia.regione.puglia.it in attuazione degli obblighi di pubblicità stabilità dall'art. 7.4 del Regolamento regionale n.18/2014.

La Dirigente della Sezione Autorizzazioni Ambientali

(Dott.ssa Antonietta Riccio)

DETERMINAZIONE DEL DIRIGENTE SEZIONE AUTORIZZAZIONI AMBIENTALI 15 luglio 2019, n. 171

D.Lgs. 152/2006 e smi, L.R. 11/2001, L. 241/1990. ID VIA 413 - Verifica di Assoggettabilità a VIA relativo ad un impianto fotovoltaico avente una potenza complessiva di 3 MWp da realizzare nei comuni di Guagnano (LE) e San Pancrazio Salentino (BR).

Proponente: Sunnergy Group S.p.a., Foro Buonaparte, 68, - 20121 Milano.

IL DIRIGENTE della SEZIONE AUTORIZZAZIONI AMBIENTALI

VISTA la L.R. 4 febbraio 1997 n.7 "*Norme in materia di organizzazione della Amministrazione Regionale*" ed in particolare gli artt. 4 e 5.

VISTA la D.G.R. 28 luglio 1998 n. 3261, avente ad oggetto "*Separazione delle attività di direzione politica da quelle di gestione amministrativa. Direttiva alle strutture regionali*".

VISTI gli artt. 14 e 16 del D.lgs. 30 marzo 2001, n. 165 "*Norme generali sull'ordinamento del lavoro alle dipendenze delle amministrazioni pubbliche*".

VISTO il D.lgs. n. 33 del 14/03/2013 recante "*Riordino della disciplina riguardante gli obblighi di pubblicità, trasparenza e diffusione delle informazioni da parte delle Pubbliche Amministrazioni*";

VISTO l'art.32 della L. 18 giugno 2009 n.69 "*Disposizioni per lo sviluppo economico, la semplificazione, la competitività nonché in materia di processo civile*".

VISTO l'art.18 del D.lgs. 30 giugno 2003, n. 196 "*Codice in materia di protezione dei dati personali*" ed il Reg. 2016/679/UE.

VISTA il D.P.G.R. Puglia 31 luglio 2015, n. 443 con cui è stato adottato l'atto di alta Organizzazione della Presidenza e della Giunta della Regione Puglia che ha provveduto a ridefinire le strutture amministrative susseguenti al processo riorganizzativo "MAIA".

VISTA la D.G.R. n 458 del 08/04/2016 avente ad oggetto "*Applicazione articolo 19 del Decreto del Presidente della Giunta regionale 31 luglio 2015, n. 443 – Attuazione modello MAIA. Definizione delle Sezioni di Dipartimento e delle relative funzioni*".

VISTO il D.P.G.R. 17/05/2016 n. 316 avente per oggetto "Attuazione modello MAIA di cui al Decreto del Presidente della Giunta Regionale 31 luglio 2015 n. 443. Definizione delle Sezioni di Dipartimento e delle relative funzioni".

VISTA la D.G.R. n. 1176 del 29/07/2016 di conferimento dell'incarico di Dirigente della Sezione Autorizzazioni Ambientali alla dott.ssa Antonietta Riccio.

VISTI:

- la L. 7 agosto 1990 n.241 "*Nuove norme in materia di procedimento amministrativo e di diritto di accesso ai documenti amministrativi*" e ss. mm. ii.;
- il D.lgs. 3 aprile 2006 n.152 "*Norme in materia ambientale*" e ss. mm. ii.;
- la L.R. 12 aprile 2001 n.11"*Norme sulla valutazione dell'impatto ambientale*" e ss. mm. ii.;
- la L.R. 14 giugno 2007 n.17 "*Disposizioni in campo ambientale, anche in relazione al decentramento delle funzioni amministrative in materia ambientale*" e ss. mm. ii.;
- la L.R. 20 agosto 2012 n.24 "*Rafforzamento delle pubbliche funzioni nell'organizzazione e nel governo dei Servizi pubblici locali*";
- la L.R. 07 aprile 2015, n. 14 **"***Disposizioni urgenti in materia di sviluppo economico, lavoro, formazione professionale, politiche sociali, sanità, ambiente e disposizioni diverse";*

- il R.R. 17 maggio 2011 n.10 e ss. mm. ii. "*Comitato Regionale per la Valutazione di Impatto Ambientale* -
- il D.C.R. 20 ottobre 2009 n.230 "*Piano di Tutela delle Acque*";
- la L.R. 19 dicembre 1983 n.24 "*Tutela ed uso delle risorse idriche e risanamento delle acque in Puglia*";
- il R.R. 9 dicembre 2013 n.26 "*Disciplina delle acque meteoriche di dilavamento e di prima pioggia (attuazione dell'art. 113 del Dl.gs. n. 152/06 e ss.mm. ed ii.)";*
- il R.R. 18 aprile 2012 n.8 *"Norme e misure per il riutilizzo delle acque reflue depurate Dl.gs. n.152/2006, art. 99, comma 2. Legge Regione Puglia n. 27 del 21/2008, art.1, comma 1, lettera b)";*
- il DM 10 agosto 2012 n. 161 "*Regolamento recante la disciplina dell'utilizzazione delle terre e rocce da scavo";*
- la Legge 9 agosto 2013 n.98 *"Conversione, con modificazioni, del decreto-legge 21 giugno 2013, n. 69 Disposizioni urgenti per il rilancio dell'economia";*
- la L.R. 10 aprile 2015, n. 19 "*Modifiche alla legge regionale 7 ottobre 2009, n. 20 (Norme per la pianificazione paesaggistica)*."
- D.G.R. 16 febbraio 2015 n. 176 "*Approvazione del Piano Paesaggistico Territoriale della Regione Puglia (PPTR)*";
- D.G.R. 27 luglio 2015 n. 1514 "*Prime linee interpretative per l'attuazione del Piano Paesaggistico Territoriale Regionale (PPTR) approvato con DGR 176 del 16/02/2015. Approvazione.*"
- D.G.R. 08 marzo 2016 n. 240 "*Aggiornamento e rettifica degli elaborati del Piano Paesaggistico Territoriale Regionale ai sensi dell'art. 108 e dell'art. 104 delle NTA a seguito di verifica di meri errori materiali e di errate localizzazione o perimetrazioni*";
- D.G.R. 26 luglio 2016 n. 1162 "*Aggiornamento e rettifica degli elaborati del Piano Paesaggistico Territoriale Regionale ai sensi dell'art. 108 e dell'art. 104 delle NTA a seguito di verifica di meri errori materiali e di errate localizzazione o perimetrazioni*";
- Delibera di approvazione del PAI da parte del Comitato Istituzionale n. 39 del 30 novembre 2005;
- R.R. 10 maggio 2016 n. 6 "Regolamento recante Misure di Conservazione ai sensi delle Direttive Comunitarie 2009/147 e 92/43 e del DPR 357/97 per i Siti di importanza comunitaria (SIC)";
- R.R. 10 maggio 2017 n.12 "Modifiche e Integrazioni al Regolamento Regionale 10 maggio 2016, n. 6 "Regolamento recante Misure di Conservazione ai sensi delle Direttive Comunitarie 2009/147 e 92/43 e del DPR 357/97 per i Siti di Importanza Comunitaria (SIC)";
- D.G.R. 24.07.2018 n.1362 " Valutazione di incidenza ambientale. Articolo 6 paragrafi 3 e 4 della Direttiva n.92/43/CEE ed articolo 5 del D.P.R. 357/1997 e ss. mm. ii. Atto di indirizzo e coordinamento. Modifiche e integrazioni alla D.G.R. n.304/2006".
- D.P.R. 08 settembre 1997 n.457 e smi "Regolamento di attuazione della direttiva 92/43/Cee - conservazione habitat, flora e fauna".

CONSIDERATI gli atti del procedimento, di seguito compendiati:

- con nota del 24.04.2019, acquisita al prot. n. AOO_089_5080 del 30.04.2019 della Sezione Autorizzazioni Ambientali, con cui la società Sunnergy Group S.p.a. ha presentato ai sensi degli artt. 6 e 19 del D.lgs. 152/06 e dell'articolo 16 della L.R. 11/2001, istanza di verifica di assoggettabilità a VIA di un impianto fotovoltaico interprovinciale (Provincia di Lecce e Brindisi) da realizzare nei territori di Guagnano (LE) (opera principale) e San pancrazio Salentino (BR) (impianti di utenza e connessione)
- con nota del 07.05.2019, acquisita al prot. n. AOO_089_5707 del 14.05.2019 della Sezione Autorizzazioni Ambientali, con cui la società Sunnergy Group S.p.a. a trasmesso spontaneamente integrazioni

documentali ai fini del perfezionamento dell'istanza di verifica di assoggettabilità a VIA presentata in data 24.04.2019;

- con nota prot. n. AOO_089_6023 del 20.05.2019, la Sezione Autorizzazioni Ambientali, verificata la completezza formale dell'istanza, ha comunicato alla Società proponente, ai sensi dell'art. 7 della L. n. 241/1990 e ss.mm. ii. l'avvio del procedimento di che trattasi fornendo le informazioni di cui all'art. 8 della medesima legge. Con la medesima nota, ha rappresentato alle Amministrazioni/Enti interessati la facoltà di presentare osservazioni/contributi istruttori in merito alla ralizzazione dell'impianto fotovoltaico proposto;
- con nota prot. n. AOO_089_7058 del 11.06.2019, la sezione Autorizzazioni Ambientali ha chiesto alla Società proponente di riscontrare la richiesta di integrazioni formulata dal Servizio regionale Territoriale TA-BR con nota proprio prot. n. 34850 del 07.06.2019;
- con nota del 06.06.2019, acquisita al prot. n. AOO_089_6903 del 06.06.2019, L'Autorità di Bacino Distrettuale dell'Appennino Meridionale – Sede Puglia, ha trasmesso il proprio parere di competenza rilevando che […] *in relazione alla compatibilità con il PAI delle opere previste nella procedura autorizzativa in oggetto, questa Autorità di Bacino Distrettuale rappresentata pertanto che la stessa compatibilità possa essere assentita solo a seguito della redazione, da parte del soggetto proponente l' intervento, e successivo esame dello stesso da parte di questa stessa Autorità, di un adeguato "Studio di compatibilità idrologica ed idraulica", redatto ai sensi dagli artt. 4, 6 e IO delle N.T.A. del P.A.I., che dimostri la sussistenza di adeguate condizioni di sicurezza idraulica (riferite ad un evento meteorico con tempo di ritorno di 200 anni, così come definito all ' art. 36 delle N.T.A. del P.A.I.) per le aree su cui si prevede di installare gli impianti fotovoltaici e le cabine di campo, nonché per la linea elettrica interrata MT di allacciamento alla rete di distribuzione MT presso la cabina primaria di San Pancrazio Salentino, sulla base di una accurata individuazione dei bacini idrografici sottesi dalle opere interessate dai deflussi e conseguente modellazione dei deflussi idraulici sulla base delle caratteristiche morfologiche ed idrologiche delle aree interessate.* […]
- con nota del 17.06.2019, acquista al prot. n. AOO_089_7280 del 17.06.2019, il Servizio regionale Territoriale TA-BR, viste le integrazioni documentali trasmesse dalla Società proponente ha trasmesso il proprio nulla osta alle realizzazione dell'impianto fotovoltaico proposto;
- con nota del 21.06.2019, acquisito al prot. n. 7569 del 24.06.2019, l'ARPA Puglia – DAP di Brindisi ha trasmesso il proprio parere favorevole inerente solo la porzione di installazione ricadente nel territorio della provincia di Brindisi e nello specifico nel territorio del Comune di San Pancrazio Salentino.;
- con nota del 24.06.2019, acquisito al prot. n. 7584 del 24.06.2019, l'ARPA Puglia – DAP di Lecce ha rilevato, nella documentazione a corredo dell'istanza, l'assenza di studi specialistici necessari per una valutazione dettagliata dei potenziali impatti negativi e significativi derivanti dalla realizzazione dell'intervento proposto;
- con nota del 01.07.2019, acquisita al prot. n. AOO_089_7910 del 01.07.2019, la Soprintendenza Archeologica Belle Arti e Paesaggio per le Province di Brindisi, Lecce e Taranto ha trasmesso le proprie valutazioni di competenza evidenziando che […] *ritiene necessario che il progetto in esame debba approfondire la verifica dell'effettiva compatibilità tra le previsioni progettuali e i principi di tutela del paesaggio.* […].

RICHIAMATI:

- l'art.5 co.1 lett. m): "*verifica di assoggettabilità a VIA di un progetto: la verifica attivata allo scopo di valutare, ove previsto, se un progetto determina potenziali impatti ambientali significativi e negativi e deve essere quindi sottoposto al procedimento di VIA secondo le disposizioni di cui al Titolo III della parte seconda del presente decreto*";

- l'art.28 co.1 della L.R. 11/2001 e ss. mm. ii.: "*Presso il Dipartimento regionale mobilità, qualità urbana, opere pubbliche, ecologia e paesaggio, Sezione autorizzazioni ambientali, è istituito il Comitato tecnico regionale per la valutazione di impatto ambientale, nel seguito "Comitato", quale organo tecnico-consultivo dell'autorità competente regionale in materia di valutazione ambientale di piani, programmi e progetti* ";
- l'art. 2 co.1 del R.R. 17 maggio 2011 n.10: "*il Comitato è, nell'ambito regionale, l'organo tecnico istruttorio per la formulazione dei pareri regionali nell'ambito delle procedure di V.I.A";*
- l'art.3 del R.R. 22 giugno 2018 n.7: "*Il Comitato svolge le funzioni di cui all'art. 28, comma 1-bis della legge regionale n. 11/2001 e* ss. mm. ii. *e, qualora ritenuto necessario dal Presidente, ovvero per questioni di particolare necessità, si esprime in merito ai progetti sottoposti a verifica di assoggettabilità a VIA e sulla verifica di ottemperanza delle condizioni ambientali apposte nei provvedimenti";*
- l'art. 2 della L.241/1990: *"Ove il procedimento consegua obbligatoriamente ad un'istanza, ovvero debba essere iniziato d'ufficio, le pubbliche amministrazioni hanno il dovere di concluderlo mediante l'adozione di un provvedimento espresso";*

CONSIDERATO CHE:

- il Comitato Regionale per la VIA, nella seduta del 25.06.2019, […] *esaminata tutta la documentazione progettuale trasmessa dalla proponente ai fini della verifica di compatibilità ambientale dell'intervento proposto, ferme restando le considerazioni sopra riportate, richiamati i criteri per la Verifica di assoggettabilità a VIA di cui al D.lgs. n. 152/2006 – Parte II – Allegato V come sostituito dall'art. 22 del D.lgs. n. 104/2017, richiamati i parerei pervenuti e quivi allegati, il Comitato formula il proprio parere di competenza ritenendo che il progetto in epigrafe sia da assoggettare al procedimento di VIA poiché non possono essere esclusi, allo stato potenziali impatti ambientali significativi e negativi.* […]

RITENUTO CHE, attese le scansioni procedimentali svolte per il procedimento di che trattasi, alla luce delle osservazioni/contributi istruttori pervenute, nonché del parere del Comitato regionale per la VIA, **sussistano** i presupposti per procedere ai sensi dell'art. 19 co.8 del D.lgs. 152/2006 e ss. mm. ii. e dell'art. 16 della L.R. n. 11/2001 e ss. mm. ii., alla conclusione del procedimento di Verifica di Assoggettabilità a Valutazione di Impatto Ambientale,

Verifica ai sensi del D.Lgs. 196/2003 e s.m.i. e Reg. 2016/679/UE
Garanzia della riservatezza

La pubblicazione dell'atto all'albo, salve le garanzie previste dalla L. 241/90 e s.m.i. in tema di accesso ai documenti amministrativi, avviene nel rispetto della tutela della riservatezza dei cittadini, tenuto conto di quanto disposto dal D.Lgs. 196/2003 in materia di protezione dei dati personali, nonché dal vigente Regolamento Regionale n. 5/2006 per il trattamento dei dati sensibili e giudiziari.
Ai fini della pubblicazione legale, l'atto destinato alla pubblicazione è redatto in modo da evitare la diffusione di dati personali identificativi non necessari, ovvero il riferimento a dati sensibili. Qualora tali dati fossero indispensabili per l'adozione dell'atto, essi sono trasferiti in documenti separati esplicitamente richiamati.
Non ricorrono gli obblighi di cui agli artt. 26 e 27 del D.Lgs 14 marzo 2013 n. 33

Copertura finanziaria ai sensi della L.R. 28/2001 e s.m.i.

Il presente provvedimento non comporta implicazioni di natura finanziaria sia di entrata che di spesa e dallo stesso non deriva alcun onere a carico del bilancio regionale.

Tutto ciò premesso, ai sensi dell'art. 19 del D.lgs. 3 aprile 2006 n.152 "*Norme in materia ambientale*" e ss. mm. ii. e dell'art. 16 della L.R. 12 aprile 2001 n.11 "*Norme sulla valutazione dell'impatto ambientale*" e s.m.i.,

ACQUISITO il parere reso nella seduta del 25.06.2019 dal Comitato regionale per la VIA, cui compete la responsabilità dell'istruttoria tecnica ai sensi dell'art. 4 del R.R. del 22 giugno 2018 n. 7, che, allegato alla presente deliberazione, ne costituisce parte integrante;
TENUTO CONTO delle osservazioni/contributi espresse dagli Enti con competenza in materia ambientale coinvolti, le cui note sono state acquisite agli atti del procedimento di che trattasi;

DETERMINA

- **di dichiarare** tutto quanto espresso in narrativa, che qui si intende integralmente riportato, parte integrante del presente provvedimento;
- **di assoggettare a valutazione di impatto ambientale,** in conformità al parere reso dal Comitato regionale per la VIA nella seduta del 25.06.2019 (prot. AOO_089_7950 del 01.07.2019), allegato alla presente determinazione per farne parte fondante ed integrante, e delle osservazioni/contributi istruttori rese dai vari soggetti intervenuti nel corso del procedimento, l'impianto di produzione di energia elettrica da fonte solare interprovinciale, avente una potenza complessiva di 3000KWp, da realizzare nei Comuni di Guagnano (LE) e San Pancrazio Salentino (BR), proposto dalla società Sunnergy Group S.p.a., - Foro Buonaparte, 68 – 20121 Milano;
- **di notificare** il presente provvedimento a cura della Sezione Autorizzazioni Ambientali alla Società proponente;
- **di trasmettere** il presente provvedimento a cura della Sezione Autorizzazioni Ambientali alle Amministrazioni/Enti interessate;
- **di trasmettere** il presente provvedimento:
  - all'Ufficio del Bollettino Ufficiale della Regione Puglia, per la sua pubblicazione integrale sul BURP;
- **di pubblicare**, il presente provvedimento, redatto in unico originale e costituito da n. 25 facciate:
  - all'Albo delle Determinazioni Dirigenziali presso la Sezione Autorizzazioni Ambientali;
  - all'Albo Telematico Unico Regionale delle Determinazioni Dirigenziali, nell'apposita sezione del portale istituzionale www.regione.puglia.it;
  - sul Portale Ambientale regionale, http://ecologia.regione.puglia.it in attuazione degli obblighi di pubblicità stabilità dall'art. 7.4 del Regolamento regionale n.18/2014.

Il provvedimento viene redatto in forma integrale, nel rispetto della tutela alla riservatezza dei cittadini, secondo quanto disposto dal D.lgs. 196/03 in materia di protezione dei dati personali e ss. mm. ii..

Il presente provvedimento sarà disponibile sul sito ufficiale della Regione Puglia: www.regione.puglia.it;

Ai sensi dell'art. 3 comma 4 della L. n. 241/90 e ss. mm. ii., avverso il presente provvedimento potrà essere presentato ricorso giurisdizionale al Tribunale Amministrativo Regionale entro 60 giorni (sessanta) dalla data di notifica dello stesso, ovvero ricorso straordinario al Presidente della Repubblica entro 120 (centoventi) giorni.

La Dirigente della Sezione Autorizzazioni Ambientali
Dott.ssa Antonietta Riccio

REGIONE PUGLIA

SERV. VIA/VINCA
SASSANELLI

Regione Puglia
Servizio Ecologia
Uscita _____ Entrata
AOO_089/ 950 del 01/07/2019

Al Dirigente della Sezione Autorizzazioni Ambientali

SEDE

Parere definitivo espresso nella seduta del 25/06/2019

ai sensi del R.R. 22 giugno 2018, n. 7, pubblicato sul BURP n. 86 suppl. del 28/06/2018

Procedimento:	**ID_VIA_413** ***Verifica di assoggettabilità a VIA ai sensi dell'art. 19 del D.Lgs. 152/2006*** **c.m.i. dall'art. 8 del D. Lgs. n. 104/2017** VIncA: ☒ NO ☐ SI Piano di utilizzo delle terre e rocce da scavo: ☐ NO ☐ SI
Oggetto:	**Realizzazione di un nuovo impianto fotovoltaico della potenza nominale di 3 MWp in agro del Comune di Guagnano (LE) – Località "*Pigno*", da esercire in regime di cessione totale dell'energia, ed opere civili ed infrastrutture elettriche connesse.**
Tipologia:	**D.Lgs. 152/2006 – Parte II – Allegato IV – Punto 2 – Lettera b) c.m.i. dall'art. 22 del D. Lgs. n. 104/2017** **Legge Regionale 11/2001 e s.m.i. - Legge Regionale 17/2007**
Autorità competente:	**REGIONE PUGLIA - Legge Regionale 17/2007**
Proponente:	**SUNNERGY GROUP S.p.A. – Foro Buonaparte, 68 - 20121 Milano (MI)**

REGIONE PUGLIA

ISTRUTTORIA TECNICA AI SENSI DELL'ART. 4 DEL R.R. 22 GIUGNO 2018, N. 7

PREMESSA

La Proponente presentava alla Regione Puglia – Sezione Autorizzazioni Ambientali, in data 24/04/2019, istanza per l'avvio del procedimento di verifica di assoggettabilità a VIA ai sensi dell'art. 19 del D.Lgs. 152/2006 c.m.i. dall'art. 8 del D. Lgs. n. 104/2017 del progetto in esame, che prevede la **realizzazione di un nuovo impianto fotovoltaico della potenza nominale di 3 MWp da esercire in regime di cessione totale dell'energia, ed opere civili ed infrastrutture elettriche connesse.**

L'intervento dovrebbe essere realizzato in agro del Comune di Guagnano (LE), in località "*Contrada Pigno*", su area identificata al Catasto Terreni del Comune medesimo al Fg. 16, P.lle 94, 151, 311. L'area ricade in zona agricola secondo la strumentazione urbanistica vigente e non interessa SIC o ZPS pertanto non risulta necessaria una valutazione di incidenza ambientale ai fini delle verifiche di salvaguardia della integrità della rete Natura 2000.

L'impianto in argomento sarà allacciato in parallelo alla rete elettrica di MT di ENEL Distribuzione S.p.A. mediante la costruzione di una nuova cabina di consegna da connettere in antenna alla Cabina Primaria di San Pancrazio Salentino tramite nuova linea elettrica interrata denominata SUNNERGY (DP30-06233) che dovrà essere sezionata mediante apposita nuova cabina di sezionamento.

Il tutto conformemente alla soluzione tecnica prevista da ENEL Distribuzione S.p.A. nel preventivo di connessione rilasciato alla Proponente ed identificato con Codice di rintracciabilità n. 184126233.

ELENCO ELABORATI ESAMINATI

Sono stati acquisiti dal portale ambientale della Sezione Autorizzazioni Ambientali della Regione Puglia http://ecologia.regione.puglia.it/portal/VIA/Elenchi/Procedure+VIA e sono stati esaminati ai fini dell'espressione del presente parere, gli elaborati e i documenti prodotti di cui al seguente elenco, così come prodotti dalla Proponente in data 24/04/2019 e dalla stessa integrati (vedi elaborati e/o documenti evidenziati in verde) in data 07/05/2019:

REGIONE PUGLIA

CODICE ALLEGATO	CONTENUTO ALLEGATO
DCO_GU0118	Dichiarazione sostitutiva atto di notorietà - calcolo importo oneri
DIT_GU0118	Dichiarazione sostitutiva atto di notorietà - veridicità dati e informazioni trasmesse
DQP_GU0118	Dichiarazione sostitutiva di qualifica professionale - Ing. Sergio Strazzella
SAP_GU0118	Studio ambientale preliminare
RI_GU0118	Relazione illustrativa
PPE_GU0118	Piano particellare di esproprio
RT_GU0118	Relazione tecnica
RCP_GU0118	Relazione di conformità del progetto alla normativa in materia ambientale e paesaggistica nonché agli strumenti di pianificazione territoriale ed ambientale
CSS_GU0118	Calcolo sommario della spesa
QE_GU0118	Quadro Economico
CL_GU0118	Cronoprogramma dei lavori
PIMS_GU0118	Prime indicazioni e misure finalizzate alla tutela della salute e sicurezza dei luoghi di lavoro
RLE_GU0118	Relazione linea elettrica
TAV 01_GU0118	Stralci planimetrici
TAV 02_GU0118	Cartografia Pianificazione Regionale
TAV 03A_GU0118	Cabina di consegna
TAV 03B_GU0118	Cabina MT - Lato utente
TAV 04_GU0118	Cabina di trasformazione
TAV 05_GU0118	Layout configurazione impianto
TAV 06_GU0118	Carpenteria Metallica
TAV 07_GU0118	Divisione inverter di stringa
TAV 08_GU0118	Divisione stringhe
TAV 09_GU0118	Scavi, cavidotti, e cavi
TAV 10_GU0118	Schemi elettrici unifilari
TAV 11_GU0118	Schemi elettrici unifilari BT
TAV 12_GU0118	Impianto di terra
TAV 13_GU0118	Layout cantiere impianto
TAV 14_GU0118	Layout documentazione fotografica
TAV 15_GU0118	Rilievo area di intervento
TAV 01E_GU0118	Connessione rete elettrica nazionale su CTR 1:5.000
TAV 02E_GU0118	Connessione rete elettrica nazionale su Stralcio IGM 1:50.000 ed IGM 1:250.000
TAV 03E_GU0118	Connessione rete elettrica nazionale su Ortofoto 1:15.000
TAV 04EA_GU0118	Connessione rete elettrica nazionale su Mappe catastali 1:5.000
TAV 04EB_GU0118	Connessione rete elettrica nazionale su Mappe catastali 1:5.000
TAV 05E_GU0118	Cabina di consegna - Piante
TAV 06E_GU0118	Cabina di consegna - Prospetti
TAV 07E_GU0118	Cabina di consegna - Impianto di terra
TAV 08E_GU0118	Cabina di consegna - Schema unifilare Connessione entra esce
TAV 09E_GU0118	Cabina di sezionamento - Piante
TAV 10E_GU0118	Cabina di sezionamento - Prospetti
TAV 11E_GU0118	Cabina di sezionamento – Impianto di terra + Schema unifilare Connessione entra esce

REGIONE PUGLIA

DESCRIZIONE DELL'INTERVENTO

Come evincesi dagli Elaborati "RI_GU0118" (*RELAZIONE ILLUSTRATIVA*) e "RT_GU0118" (*RELAZIONE TECNICA*), l'intervento prevede la realizzazione di un impianto fotovoltaico di potenza nominale non superiore a 3.000 kWp (pari a 3 MWp) in agro del Comune di Guagnano (LE) e dei relativi impianti di utenza e di rete ai fini della connessione dell'impianto stesso in parallelo alla rete elettrica che, come si dirà in seguito, interessano in parte la Provincia di Brindisi (BR). L'impianto verrà realizzato in località "*C.da Pigno*", a circa 6 km ad ovest dall'abitato di Guagnano (LE), nell'area a destinazione d'uso agricola identificata catastalmente al Fg. 16, P.lle 94, 151, 311. Esso sarà del tipo "grid connected" e funzionerà in regime di cessione totale dell'energia.

Impianto di produzione

Per la realizzazione del generatore fotovoltaico è previsto l'impiego di sistemi di inseguimento solare di tipo monoassiale (tracker monoassiali) con asse longitudinale del singolo tracker opportunamente disposto e conseguente inseguimento solare mediante variazione, durante le ore di soleggiamento, dell'angolo Tilt di inclinazione della superficie captante rispetto al piano orizzontale:

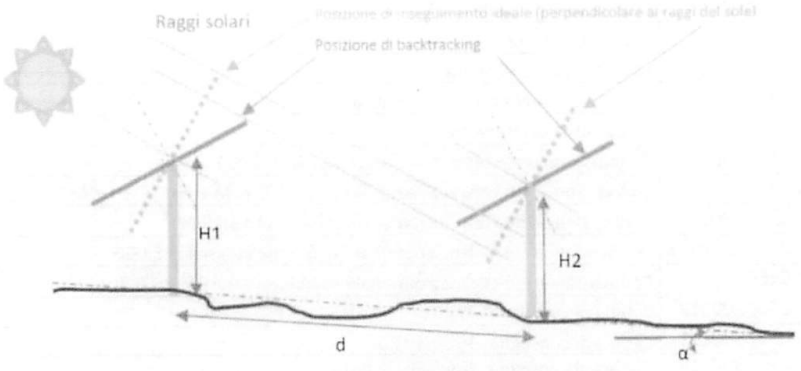

Figura 1: rappresentazione prospettica di due tracker monoassiali paralleli.

Il generatore fotovoltaico proposto nel progetto sarà organizzato in complessive 283 stringhe ciascuna costituita da 28 moduli fotovoltaici in serie del tipo in silicio policristallino modello JKM 320PP-72-V della potenza nominale minima di 320 Wp cadauno. Il numero totale di moduli fotovoltaici costituenti il generatore sarà dunque pari a 7924.

REGIONE PUGLIA

Sulla base di tali scelte di progetto la potenza nominale dell'impianto sarebbe dunque pari a circa 2.536 kWp (circa 2,54 MWp). Tuttavia, tenendo conto del layout dell'impianto fotovoltaico di cui alla seguente Figura 2 estrapolata dagli Elaborati "TAV 05_GU0118" (*LAYOUT CONFIGURAZIONE IMPIANTO*) e "TAV 06_GU0118" (*CARPENTERIA METALLICA*):

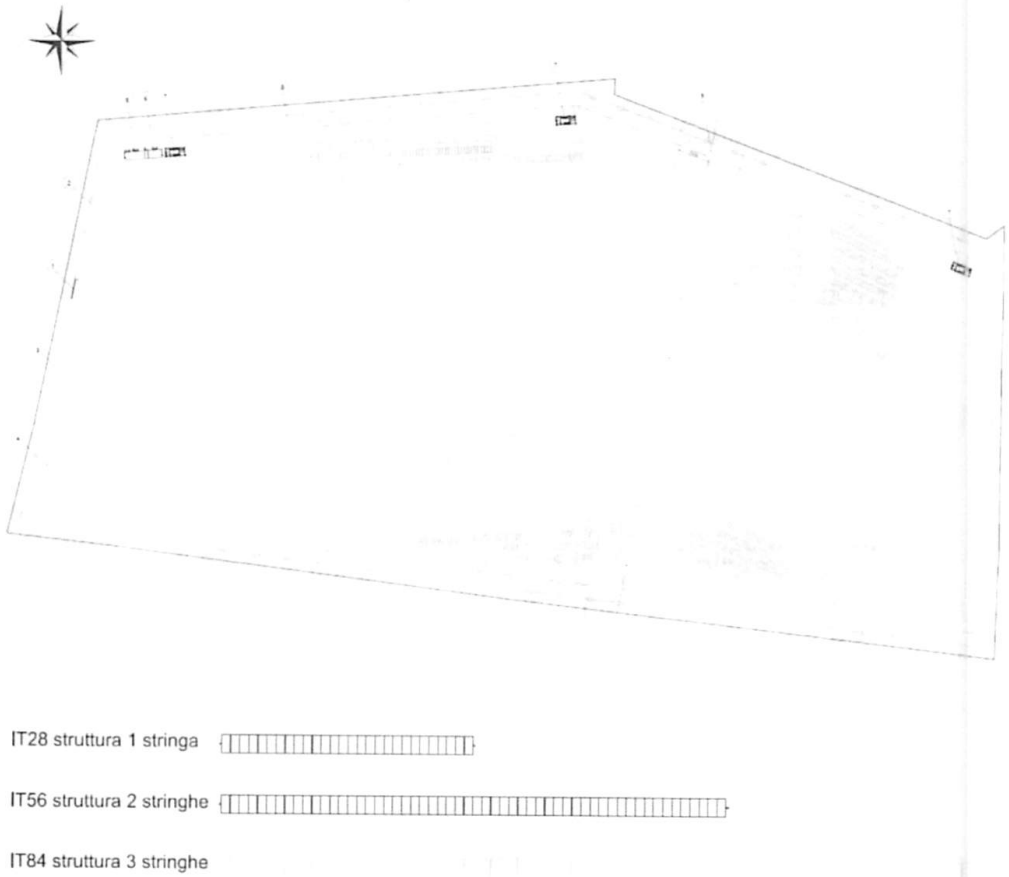

Figura 2: layout dell'impianto fotovoltaico con tipologia tracker.

che prevede tre tipologie di tracker IT28, IT56, IT84 a seconda che lo stesso contenga una, due o tre stringhe da 28 moduli, la Proponente ritiene di poter operare una diversa scelta di moduli fotovoltaici, aventi potenza superiore a 320 Wp in relazione alla reperibilità degli stessi sul mercato al momento della progettazione esecutiva, compatibilmente con le tolleranze strutturali e geometriche dei tracker in rapporto alle dimensioni geometriche dei moduli stessi, entro il limite di potenza nominale complessiva dell'impianto di 3.000 kWp.

REGIONE PUGLIA

L'architettura dell'impianto prevede una suddivisione del generatore fotovoltaico in due GRUPPI DI GENERAZIONE come evincesi dall predetto Elaborato "TAV 05_GU0118":

GRUPPO DI GENERAZIONE 1:

NORTHERN FIELD
Tracker interaxis = 3,3 m
Tracker azimuth = 3° W

TRACKER TYPE	N° STRINGS/ TRACKER	N° PV PANELS/ TRACKER	TRACKER QUANTITY	TOTAL N° STRINGS	TOTAL N° PV PANELS	PEAK POWER (MWp)
iT84	3	84	61	183	5124	1,640
iT56	2	56	6	12	336	0,107
iT28	1	28	4	4	112	0,036
TOTAL	-	-	71	199	5572	1.783

GRUPPO DI GENERAZIONE 2:

SOUTHERN FIELD
Tracker interaxis = 3,3 m
Tracker azimuth = 25° E

TRACKER TYPE	N° STRINGS/ TRACKER	N° PV PANELS/ TRACKER	TRACKER QUANTITY	TOTAL N° STRINGS	TOTAL N° PV PANELS	PEAK POWER (MWp)
iT84	3	84	19	57	1596	0,511
iT56	2	56	12	24	672	0,215
iT28	1	28	3	3	84	0,027
TOTAL	-	-	34	84	2352	0.753

IMPIANTO COMPLESSIVO:

TOTAL
Tracker interaxis = 3,3 m

TRACKER TYPE	N° STRINGS/ TRACKER	N° PV PANELS/ TRACKER	TRACKER QUANTITY	TOTAL N° STRINGS	TOTAL N° PV PANELS	PEAK POWER (MWp)
iT84	3	84	80	240	6720	2.150
iT56	2	56	18	36	1008	0.323
iT28	1	28	7	7	196	0.063
TOTAL	-	-	105	283	7924	2.536

REGIONE PUGLIA

A fronte dei due GRUPPI DI GENERAZIONE, come evincesi dagli Elaborati "TAV 07_GU0118" (*DIVISIONE TRAFO ED INVERTER DI STRINGA*), "TAV 08_GU0118" (*DIVISIONE INVERTER DI STRINGA*) e "TAV 10_GU0118" (*SCHEMA UNIFILARE BT*), IL gruppo di conversione dalla cc alla ca è costituito da complessivi 30 inverter SUN2000-100KTL-H1 di cui 13 con 10 stringhe in ingresso e 17 con 9 stringhe in ingresso. Inoltre sono previste complessivamente 3 cabine elettriche di trasformazione ciascuna equipaggiata con un trasformatore B.T./M.T. da 1.250 kVA.

Opere civili

Come descritto nell'Elaborato "RT_GU0118" (*RELAZIONE TECNICA*) e come rappresentato nell'Elaborato "TAV 05_GU0118" (LAYOUT CONFIGURAZIONE IMPIANTO), saranno realizzate opportune opere civili ed infrastrutturali necessarie al funzionamento, all'esercizio ed alla manutenzione dell'impianto. In particolare saranno realizzate le seguenti opere:

- Recinzione perimetrale con cancello di accesso all'impianto: l'area dell'impianto sarà perimetrata mediante recinzione posta a 3 metri dal confine e realizzata con rete metallica a maglia fitta o lamiera grecata ed è previsto un accesso da strada poderale mediante cancello delle dimensioni di 3 metri;
- Viabilità perimetrale di servizio;
- Cabine elettriche: all'interno dell'area di impianto è prevista la realizzazione delle seguenti cabine elettriche tutte del tipo prefabbricato in cav debitamente omologate:
    - una cabina di consegna contenente locale arrivo ENEL e locale misure come da Elaborato "TAV 03A_GU0118" (*CABINA DI CONSEGNA*) e relativi Elaborati "TAV 05E_GU0118", "TAV 06E_GU0118", "TAV 07E_GU0118", "TAV 08E_GU0118";
    - di una cabina MT lato utente (locale utente) come da Elaborato "TAV 03B_GU0118" (*CABINA MT LATO UTENTE*);
    - di tre cabine di trasformazione come da Elaborato "TAV 04_GU0118" (*CABINA DI TRASFORMAZIONE*);
- Strutture di fondazione:
    - Strutture di fondazione dei tracker: è stata scelta la soluzione di ancoraggio al suolo dei tracker mediante pali infissi nel terreno alla profondità di 1,5 metri (soluzione che non prevede l'uso di cemento armato e che minimizza le perturbazioni indotte ed il corrispondente impatto;

REGIONE PUGLIA

- Strutture di fondazione delle cabine elettriche: trattasi di piastre di fondazione in calcestruzzo di classe C25/30 opportunamente armate con barre di acciaio B405C. Le platee saranno di spessore 0,30 metri e saranno poste in opera ad una profondità di 1 metro dal piano di campagna (per i dettagli realizzativi si rimanda ai corrispondenti Elaborati di dettaglio sopra citati).

Opere di connessione alla rete elettrica:

Come descritto nell'Elaborato "RLE_GU0118" (*RELAZIONE LINEA ELETTRICA*), con riferimento al preventivo di connessione dell'impianto identificato dal Codice di Rintracciabilità 184126233 rilasciato da ENEL Distribuzione S.p.A. e coerentemente con la soluzione tecnica di connessione accettata e concordata, l'impianto fotovoltaico verrà allacciato alla rete elettrica MT mediante la costruzione di una cabina di consegna che verrà connessa in antenna alla Cabina Primaria di San Pancrazio Salentino tramite nuova linea interrata da sezionare opportunamente mediante realizzazione di una apposita cabina di sezionamento lungo il relativo tracciato. La seguente Figura 3, estrapolata dall'Elaborato "TAV 03E_GU0118" (*Connessione rete elettrica nazionale su Ortofoto 1:15000)* mostra le opere relative agli impianti di utenza e di rete per la connessione:

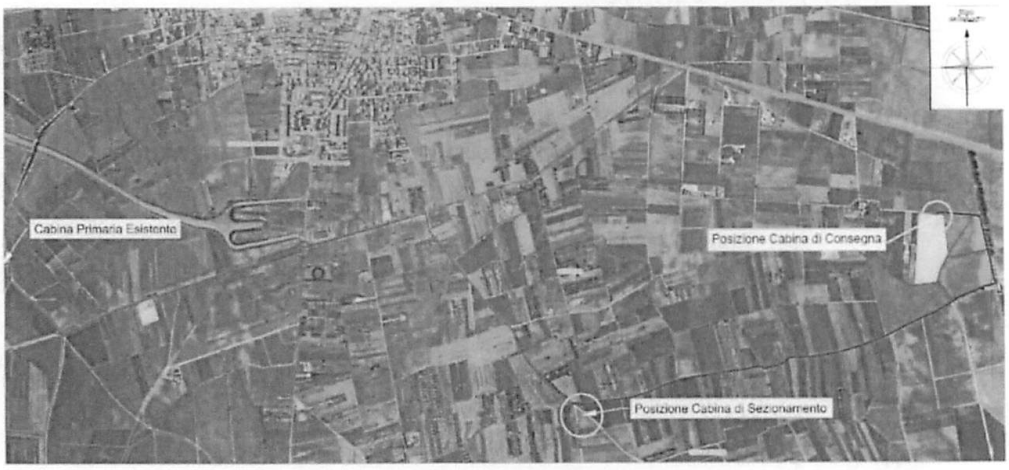

Figura 3: rappresentazione opere di connessione su ortofoto.

Per alimentare la cabina di consegna dell'impianto, sarà dunque necessario realizzare una linea elettrica in cavo interrato da esercire in MT a 20 kV per una lunghezza complessiva non superiore a 6.000 m corrispondente alle tratte rossa (su strada asfaltata) e blu (su strada non asfaltata).

REGIONE PUGLIA

Tale linea verrà dunque realizzata su viabilità esistente e sarà posata in apposito scavo assicurando una profondità di interramento non inferiore a 80 cm ed un raggio di curvatura minimo di 75 cm. Essa, a partire dal collegamento in antenna alla esistente CP San Pancrazio sarà sezionata in apposita Cabina di Sezionamento come indicato in Figura 3 fino ad essere collegata alla cabina di consegna.

Pareri pervenuti

Si elencano di seguito gli estremi dei Pareri pervenuti, che vengono allegati al presente Parere e che ne costituiscono parte integrante:

REGIONE PUGLIA – Dipartimento agricoltura, sviluppo rurale ed ambientale – Sez. Coordinamento servizi territoriali – Servizio territoriale TA-BR - Parere prot. n. 0036752 del 17/06/2019;

ARPA PUGLIA - Parere prot. n. 0047024 del 24/06/2019;

DESCRIZIONE DELLE ALTERNATIVE PROGETTUALI

Lo scenario descritto dall'ENEA nella propria analisi del sistema energetico nazionale riferita al II trimestre 2018, conferma la necessità di puntare sulla produzione di energia da fonti rinnovabili vista la sempre crescente domanda di energia elettrica e dovendo proseguire nella azione di riduzione delle emissioni di CO_2 ed altre sostanze climalteranti.

Nell'Elaborato "QE_GU0118" (*QUADRO ECONOMICO*) la Proponente stima che il nuovo impianto, nell'ipotesi di installare una potenza nominale di 3.000 kWp, possa produrre annualmente non meno di 5.120.490 kWh (energia minima attesa in base alle garanzie del General Contractor), che altrimenti sarebbe prodotta mediante l'impiego di fonti fossili.

La realizzazione dell'impianto fotovoltaico dunque, permetterebbe di evitare, ogni anno, l'emissione in atmosfera di almeno 2.868 tonnellate di CO_2 oltre che notevoli quantitativi di altre sostanze quali SO_2 o NO_x. Inoltre, poiché l'energia prodotta dall'impianto sarebbe immessa in rete, esso consentirebbe un risparmio annuo di energia primaria di circa 1.184 TEP che si tradurrebbe in un risparmio economico annuo pari a circa 161.843 €.

REGIONE PUGLIA

La produzione energetica di un impianto fotovoltaico rientra nel quadro della transizione dal modello energetico della grande generazione centralizzata basata sull'uso delle fonti fossili al modello energetico ecosostenibile della medio-piccola generazione distribuita basata sull'uso delle fonti rinnovabili. Questo processo virtuoso si inquadra nell'ambito della Strategia Energetica Nazionale (SEN) 2017 che è stata concepita per dare forte impulso alle fonti rinnovabili.

Ciò anche grazie a cospicui investimenti statali per il potenziamento e l'upgrade tecnologico delle reti di trasmissione e distribuzione elettrica nazionale. Lo sviluppo delle fonti rinnovabili è funzionale non solo alla riduzione delle emissioni ma anche al contenimento della dipendenza energetica e, in futuro, alla riduzione del gap di prezzo dell'elettricità rispetto alla media europea.

Di grande rilievo per il nostro Paese è tuttavia la questione della compatibilità tra obiettivi energetici ed esigenze di tutela del paesaggio. Si tratta di un tema che riguarda soprattutto le fonti rinnovabili con maggiore potenziale residuo sfruttabile, cioè fotovoltaico ed eolico.

Nell'Elaborato "SAP_GU0118" (*STUDIO AMBIENTALE PRELIMINARE*) la Proponente fornisce una analisi delle ragioni per le quali escludere l'alternativa zero, analisi che si ritiene possa essere condivisa a fronte dei benefici ambientali sopra descritti.

Con riferimento ad una eventuale alternativa progettuale teoricamente plausibile, escludendo ovviamente un progetto di produzione di energia da fonti fossili, l'eventuale installazione di una o più turbine eoliche per raggiungere i 3 MW di potenza, per cui sarebbe comunque stata necessaria la verifica di assoggettabilità a VIA, è da escludere considerato che nella zona di intervento, a fronte di ottime condizioni di irraggiamento solare che giustificano l'intervento proposto e in valutazione, la disponibilità della fonte eolica è piuttosto modesta, il che non avrebbe giustificato l'investimento.

INQUADRAMENTO TERRITORIALE ED INDICAZIONE DEGLI EVENTUALI VINCOLI

Le analisi condotte in questa sede grazie alla consultazione del SIT della Puglia, degli strumenti cartografici ed alle rilevazioni condotte in ambiente GIS, hanno permesso di pervenire a conclusioni parzialmente diverse rispetto a quelle fornite dalla Proponente negli Elaborati "SAP_GU0118" (*STUDIO AMBIENTALE PRELIMINARE*), "RI_GU0118" (*RELAZIONE ILLUSTRATIVA*), "RCP_GU0118" (*RELAZIONE DI CONFORMITÀ DEL PROGETTO*) e relativi allegati grafici ossia:

REGIONE PUGLIA

Aree Protette ed aree IBA

L'area di intervento è esterna alle aree protette (SIC, ZPS, ZSC) della rete Natura 2000. A circa 8 km a nord-est dell'area di intervento vi è il sito IT9140007 "*Bosco di Curtipetrizzi*" mentre a circa 10 km a sud-ovest si trova il sito IT9150027 "*Palude del Conte – Dune di Punta Prosciutto*" (cfr. "RCP_GU0118" – paragrafo 3.1 - Figura 3.1.1). A circa 40 km a sud dell'area di intervento, si trova l'IBA 145 "*Isola di Sant'Andrea*" (cfr. "RCP_GU0118" – paragrafo 3.1 - Figura 3.1.2).

Compatibilità con il PAI

L'intervento non interferisce con le aree normate dalle NTA del PAI come da aggiornamento del 27/02/2017 (ad oggi vigente) della Delibera n. 39 del 30/11/2005 approvata dal Comitato Istituzionale dell'Autorità di Bacino della Puglia.

Dalla consultazione dell'Elaborato "TAV 02_GU0118" (*CARTOGRAFIA PIANIFICAZIONE REGIONALE*), si evince la presenza, a sud-est dell'area di intervento, di una estesa area perimetrata come "media pericolosità idraulica" dal PAI vigente.

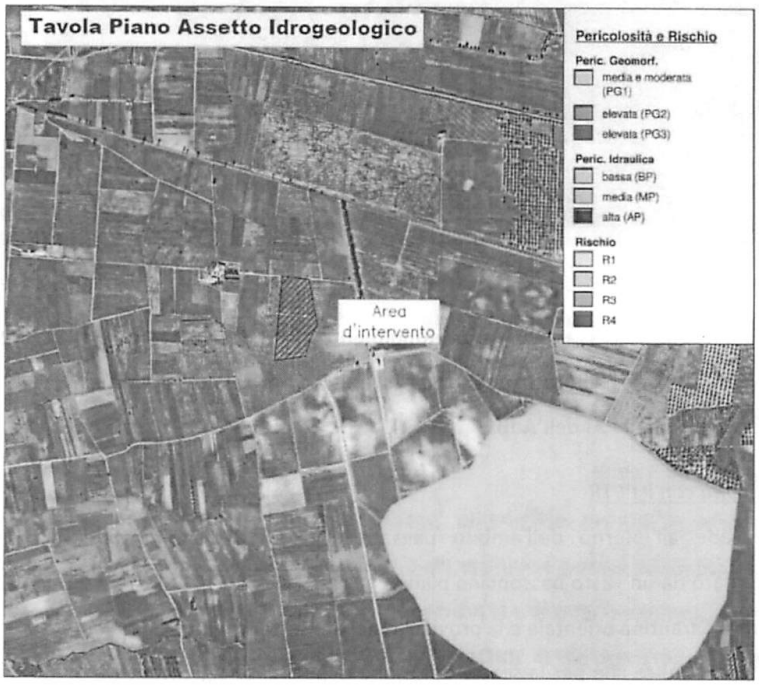

Figura 4: stralcio da Elaborato "TAV 02_GUG0118" (Cartografia Pianificazione Regionale)

REGIONE PUGLIA

Dalla consultazione della "Carta idrogeomorfologica" dell'AdB (vedi Figura 5), **si evince la presenza di un "corso d'acqua episodico" che lambisce il perimetro dell'area di intervento e che essendo riportato anche nell'IGM al 25.000 esprime effetti ai sensi dell'art. 6 ed art. 10 delle NTA del PAI**.

A pag. 9 dell'Elaborato "RCP_GU0118" (*RELAZIONE DI CONFORMITÀ DEL PROGETTO*) viene invece espressamente riportato che "*L'intera area di progetto non rientra in alcun vincolo di pericolosità individuato nel Piano di Bacino stralcio Assetto Idrogeologico (PAI) dall'AdB Puglia e neanche nelle "fasce di pertinenza fluviale", pertanto il progetto risulta coerente con le NTA del suddetto Piano*".



Figura 5: stralcio dalla Carta idrogeomorfologica dell'AdB (fonte web gis AdB)

Pertanto sarebbe necessario un approfondimento dello *STUDIO AMBIENTALE PRELIMINARE* e degli eventuali altri Elaborati progettuali interessati, in relazione agli aspetti di compatibilità dell'intervento con il PAI dell'AdB.

Compatibilità con il PPTR

L'area ricade all'interno dell'ambito paesaggistico n. 10 denominato "Tavoliere Salentino" rappresentato da un vasto bassopiano piano-collinare, a forma di arco, che si sviluppa a cavallo tra la provincia Tarantina orientale e la provincia Leccese settentrionale.

Si caratterizza, oltre che per la scarsa diffusione di pendenze significative e di forme morfologiche degne di significatività (ad eccezione di un tratto del settore ionico-salentino in prosecuzione delle Murge tarantine), per i poderosi accumuli di terra rossa, per l'intensa antropizzazione agricola del territorio e per la presenza di zone umide costiere.

REGIONE PUGLIA

L'area di intervento non risulta interessata direttamente da nessuna componente del sistema delle tutele del PPTR/Puglia.

Il contesto territoriale in cui è ubicata l'area è altresì interessato dalla presenza di diversi beni e/o componenti paesaggistiche rilevate dal PPTR (in particolare l'insediamento messapico, età del ferro-I sec. d.c. vincolata come area archeologica ai sensi della Legge 490/99 e la "strada a valenza paesaggistica" SS 7 TER Lecce- Brindisi denominata "Strada dei vigneti").

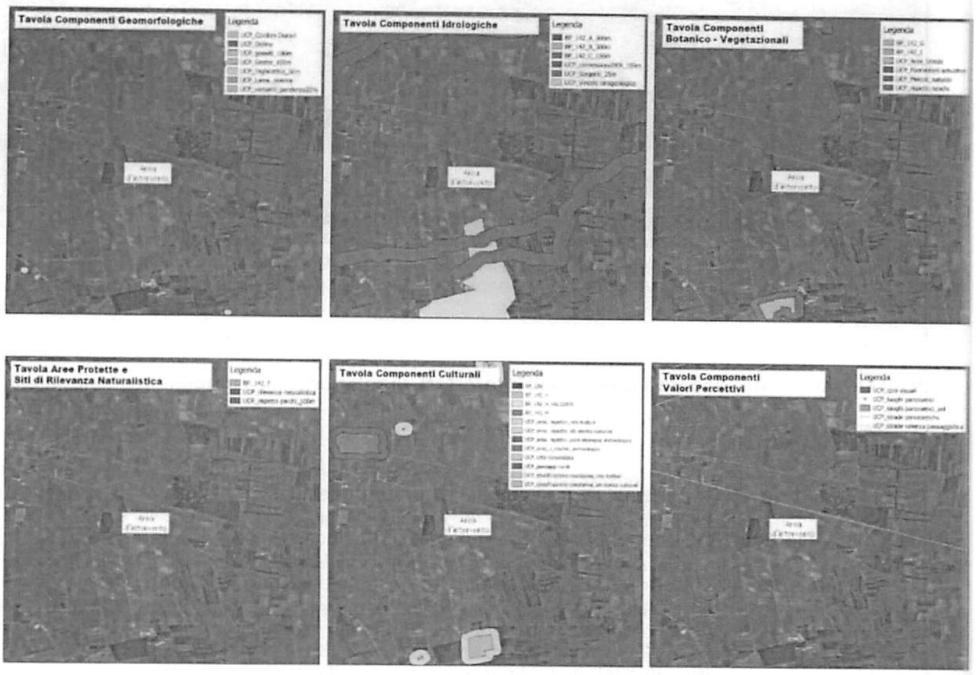

Figura 6: stralcio da Elaborato "TAV 02_GU0118" (Cartografia Pianificazione Regionale) relativo al Sistema delle tutele del PPTR

REGIONE PUGLIA

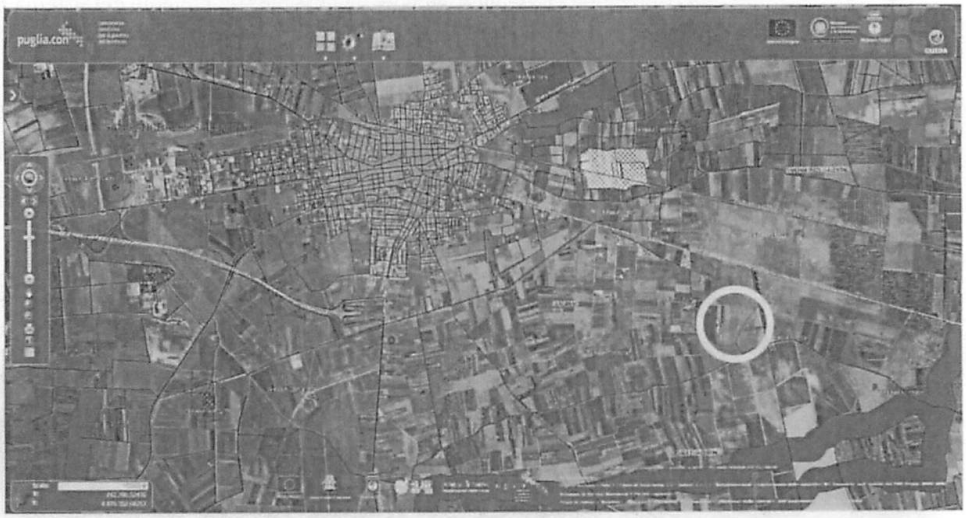

Figura 7: Sistema delle tutele del PPTR - fonte Sit/Puglia (area di intervento contornata in giallo)

Pertanto sarebbe necessario un approfondimento dello *STUDIO AMBIENTALE PRELIMINARE* e degli eventuali altri Elaborati progettuali interessati, in relazione alla componente "paesaggio".

Uso del suolo

Ancorchè non riportata come valutazione negli Elaborati progettuali, dalla lettura della Carta d'uso del suolo 2011 delle Regione Puglia (fonte SIT/Puglia), si evince che l'area di intervento rientra in un'area rurale ad agricoltura intensiva specializzata nella coltivazione di vigneti, ed in particolare nella produzione di vini IGT- Indicazioni Geografiche Tipiche dei vini pugliesi e DOC - Denominazioni di Origine Controllata (Aleatico Puglia), e che le aree interessate direttamente dall'impianto siano state (fino al 2011 anno di aggiornamento della CdS Regione Puglia) e siano attualmente (come rilevabile dalla ortofotocarta 2016 del SIT/Puglia), occupate (o parzialmente occupate) da vigneti.

Pertanto sarebbe necessario un approfondimento dello *STUDIO AMBIENTALE PRELIMINARE* e degli eventuali altri Elaborati progettuali interessati, in relazione alla componente "uso del suolo".

REGIONE PUGLIA

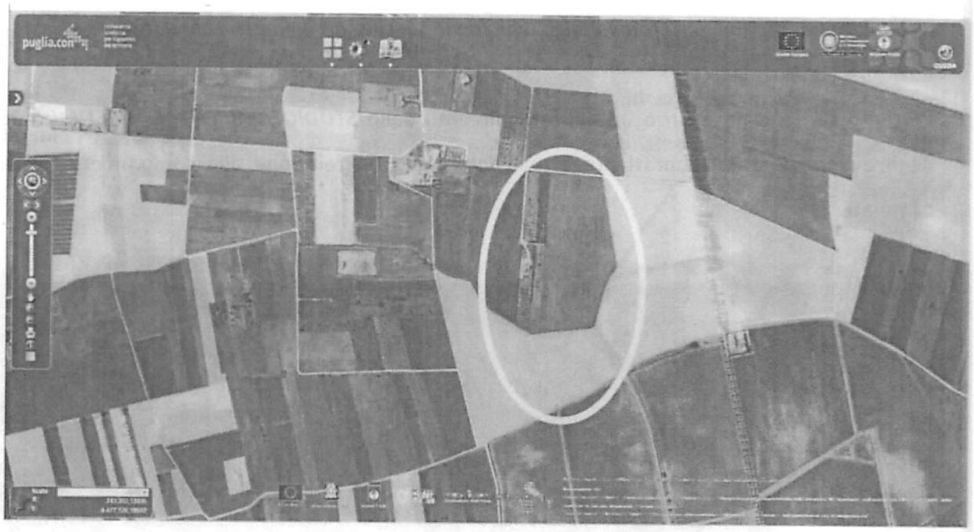

Figura 8: Carta d'uso del suolo su ortofoto 2016 - fonte Sit/Puglia (area di intervento contornata in giallo)

Impatti cumulativi

Con riferimento alla DGR 2122/2012 (Indirizzi per l'integrazione procedimento/e per la valutazione degli impatti cumulativi di impianti di produzione di energia da fonti rinnovabili nella Valutazione di Impatto Ambientale) e alle "Linee Guida per la valutazione della compatibilità ambientale di impianti di produzione a energia fotovoltaica" di ARPA Puglia, in relazione alla tipologia di impianto fotovoltaico, dalla consultazione del SIT/Puglia, è stata rilevata la presenza di altri impianti FER (in particolare impianti fotovoltaici).

Come chiarito nell'elaborato 4.4.1 del PPTR "Linee guida energie rinnovabili":

"Per gli impianti su suolo, uno dei principali impatti ambientali è costituito dalla sottrazione di suolo, altrimenti occupato da vegetazione naturale o destinato ad uso agricolo. In genere, vengono privilegiate le aree pianeggianti, libere e facilmente accessibili, ovvero quelle che potenzialmente si prestano meglio all'utilizzo agricolo. Ciò comporta una sottrazione di suolo agrario piuttosto consistente e l'occupazione di suoli di medio-alta fertilità per un periodo di 25-30 anni, con conseguente modifica dello stato del terreno sottostante ai pannelli fotovoltaici. Vengono a mancare due degli elementi principali per il mantenimento dell'equilibrio biologico degli strati superficiali del suolo: luce e apporto di sostanza organica con il conseguente impoverimento della componente biologica del terreno. Il rischio principale è che tali suoli, a seguito della dismissione degli impianti, non siano restituibili all'uso agricolo, se non a costo di laboriose pratiche di ripristino della fertilità, con problemi di desertificazione. E' quindi sconsigliabile l'utilizzo di ulteriore suolo per

REGIONE PUGLIA

l'installazione di impianti fotovoltaici, valutando anche gli impatti cumulativi di questi sul territorio".

Pertanto sarebbe necessario un approfondimento dello *STUDIO AMBIENTALE PRELIMINARE* e degli eventuali altri Elaborati progettuali interessati, in relazione alla componente "impatti cumulativi".

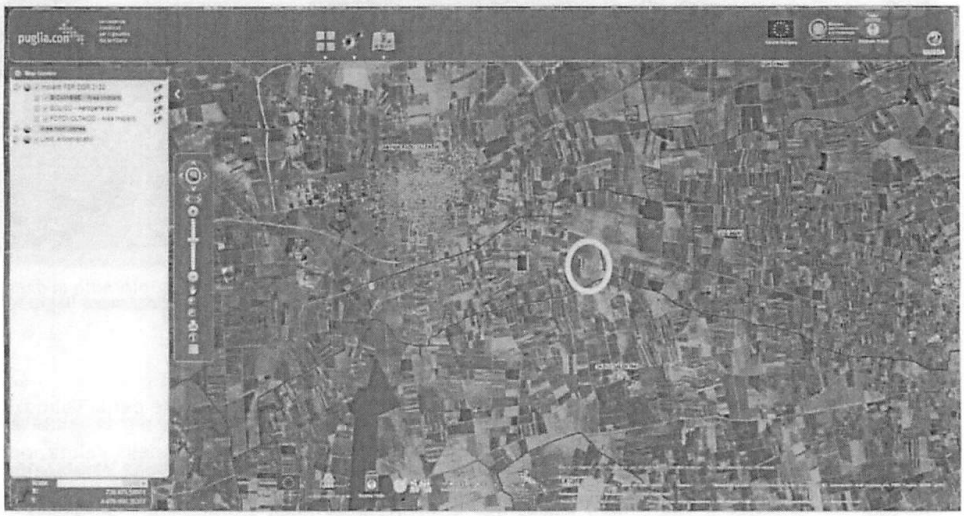

Figura 9: Inquadramento territoriale dell'area della proposta con altri impianti di energia rinnovabile rilevati dal SIT Puglia - fonte Sit/Puglia (area di intervento contornata in giallo)

VALUTAZIONI

Valutazione di compatibilità ambientale

Esaminata tutta la documentazione progettuale trasmessa dalla Proponente ai fini della verifica di compatibilità ambientale dell'intervento proposto, ferme restando le considerazioni sopra riportate, richiamati i criteri per la Verifica di assoggettabilità a VIA di cui al D.Lgs. 152/2006 – Parte II – Allegato V come sostituito dall'art. 22 del D. Lgs. n. 104/2017, richiamati i Pareri pervenuti e quivi allegati,

il Comitato,

formula il proprio parere di competenza ritenendo che il progetto in epigrafe sia da assoggettare al procedimento di VIA poiché non possono essere esclusi, allo stato, potenziali impatti ambientali significativi e negativi.

REGIONE PUGLIA

I COMPONENTI DEL COMITATO REGIONALE PER LA V.I.A.:

n.	Ambito di competenza	Nome e cognome	Concorde	Non concorde
1	Pianificazione territoriale e paesaggistica, tutela dei beni paesaggistici, culturali e ambientali	BARBARA LEONARDI		
2	Autorizzazione Integrata Ambientale, rischi di incidente rilevante, inquinamento acustico ed agenti fisici			
	Difesa del suolo	MONICA GAI		
	Tutela delle risorse idriche			
	Lavori pubblici ed opere pubbliche			
	Urbanistica	GIANNI CALENDA		
	Infrastrutture per la mobilità			
	Rifiuti e bonifiche	GIOVANNA ADDATI		
	Rappresentante della Direzione Scientifica ARPA Puglia			
	Rappresentate del Dipartimento Ambientale Provincia componente territorialmente dell'ARPA DAP LECCE	ETTORE PERO		
	Rappresentate dell'Autorità di Bacino distrettuale			
	Rappresentante dell'Azienda Sanitaria Locale territorialmente competente			
	Ing. Gianluca Pantile *Esperto esterno - REFERENTE*	GIANLUCA PANTILE		
	Arch. Nicola Fuzio *Esperto esterno*	NICOLA F. FUZIO		
	Esperto in ...			
	Esperto in ...			

REGIONE PUGLIA

DIPARTIMENTO AGRICOLTURA, SVILUPPO RURALE ED AMBIENTALE
SEZIONE COORDINAMENTO SERVIZI TERRITORIALI
SERVIZIO TERRITORIALE TA - BR

Trasmissione a mezzo fax e posta elettronica
ai sensi dell'art.47 del D. Lgs n. 82/2005

17/06/2019/0036752

Dipartimento Mobilità, Qualità urbana,
Opere pubbliche, Ecologia e Paesaggio
Sezione Autorizzazioni Ambientali
Via Gentile, 52
70126 BARI

PEC: sezione.ecologia@pec.rupar.puglia.it

OGGETTO: ID_VIA 413 – Istanza per l'avvio del procedimento di verifica assoggettabilità a VIA ai sensi dell'art. 19 D. Lgs, n. 152/2006 e ss.mm.ii. relativo all'impianto fotovoltaico di potenza nominale di 3000 KWp da realizzare nel Comune di Guagnano (LE) in località Pigno – proponente: Sunnergy Group SpA.
Osservazioni.

In relazione all'oggetto si informa che dalla documentazione integrativa trasmessa dal tecnico della società proponente, Ing. Sergio Strazzella, a mezzo pec del 14/06/2019 e acquista agli atti con prot. n. 36440 del 14/06/2019, si evince che il progetto de quo interessa la provincia di Brindisi solo limitatamente alla realizzazione del cavidotto e non interesserà superficie agricole.

Pertanto per quanto di competenza, nulla osta alla realizzazione dei suddetti lavori, fermo restando che, qualora nel corso di realizzazione delle opere relative si rendessero necessari interventi che possano comportare taglio boschivo di piante isolate o filari di piante di interesse forestale ovvero svellimento di alberi di ulivo, occorrerà preliminarmente acquisirne l'autorizzazione secondo quanto previsto dalle seguenti norme vigenti:

- Legge 144/51 "Divieto di abbattimento di alberi di olivo";
- Legge Regionale 14/2007 "Tutela e valorizzazione del paesaggio degli ulivi monumentali della Puglia";
- R.D.L. 30/12/1923 n°3267 "Legge forestale" e del suo regolamento di applicazione ed esecuzione R.D. n° 1126 del 16/05/1926 "Regolamento forestale", disciplinato dal Regolamento regionale 11/03/2015 n° 9;
- Regolamento regionale 13/10/2017 n° 19 "Modifiche al Regolamento Regionale 30 giugno 2009, n. 10 - tagli boschivi".

Si precisa, a tal riguardo, che la nostra competenza attiene solo al rilascio del Decreto autorizzativo di cui alla Legge n. 144/51 per lo spostamento o abbattimento di eventuali alberi di olivo presenti dove occorre realizzare l'eventuale *"opera"*. Detta legge, che vieta l'abbattimento di alberi di olivo oltre il numero di 5 ogni biennio, tra le deroghe al divieto prevede quella per la realizzazione di

REGIONE PUGLIA

DIPARTIMENTO AGRICOLTURA, SVILUPPO RURALE ED AMBIENTALE
SEZIONE COORDINAMENTO SERVIZI TERRITORIALI
SERVIZIO TERRITORIALE TA - BR

opere pubbliche, però già autorizzate, pertanto il nostro intervento si colloca a *"valle"* cioè quando un progetto e/o un decreto di esproprio, definitivi ed esecutivi, sono stati già approvati.

Si evidenzia e segnala che è vietato il danneggiamento, l'abbattimento, l'espianto e il commercio degli ulivi monumentali inseriti nell'elenco regionale di cui alla Legge Regionale n. 14/2007 "Tutela e valorizzazione del paesaggio degli ulivi monumentali della Puglia". Ai sensi dell'art. 11 della L.R. n. 14/2007, il decreto autorizzativo al solo spostamento può essere rilasciato da questo Servizio solo previa acquisizione del parere vincolante della competente Commissione tecnica per la tutela degli alberi monumentali della Sezione Autorizzazioni Ambientali – Dipartimento Mobilità, Qualità urbana, Opere pubbliche e Paesaggio della Regione Puglia – Bari, esclusivamente per motivi di pubblica utilità. Fermo restando il divieto di destinare e trasportare le piante per scopi vivaistici e/o ornamentali, le autorizzazioni rilasciate hanno validità improrogabile di due anni e L'operazione di reimpianto di ulivi monumentali è a totale carico del realizzatore dell'opera.

Si informa che ai sensi del comma 4 del citato art. 11, è fatta salva la procedura di valutazione di incidenza di cui al Decreto del Presidente della Repubblica 8 settembre 1997, n. 357 e ss.mm.ii (Regolamento recante attuazione della direttiva 92/43/CEE relativa alla conservazione degli habitat naturali e seminaturali, nonché della flora e della fauna selvatiche), nel caso siano interessati siti di "Rete Natura 2000" (proposti siti di importanza comunitaria - pSIC, zone di protezione speciale - ZPS, zone speciali di conservazione - ZSC) e il nulla-osta dell'Ente di gestione nel caso di aree protette nazionali e regionali (legge 6 dicembre 1991, n. 394 - Legge quadro sulle aree protette - e legge regionale 24 luglio 1997, n. 19 - Norme per l'istituzione e la gestione delle aree naturali protette nella regione Puglia).

Per qualsiasi intervento di taglio boschivo, piante isolate, filari di piante di interesse forestale, bisognerà presentare a questo Ufficio richiesta di autorizzazione di taglio ai sensi del *Regolamento regionale 13/10/2017 n. 19 "Modifiche al Regolamento Regionale 30 giugno 2009, n. 10 - tagli boschivi"*.

Si rileva altresì che l'area interessata dall'intervento di realizzazione del cavidotto non è sottoposta a vincolo idrogeologico ai sensi e per gli effetti del R.D.L. 30/12/1923 n. 3267 "Legge forestale" e del suo regolamento di applicazione ed esecuzione R.D. n. 1126 del 16/05/1926 "Regolamento forestale", disciplinato dal Regolamento regionale 11/03/2015 n. 9, pertanto non è necessario acquisire alcun parere da parte di questo Servizio.

Si rammenta, infine, che qualora per le aree interessate dall'intervento, risultano in essere opere comportanti investimenti in infrastrutture o investimenti produttivi realizzati con contributi pubblici afferenti all'attuazione dei Programmi cofinanziati con le risorse dell'Unione Europea per l'Agricoltura (FEASR) e per la pesca (FEAMP ed ex FEP) nonché Reg. CE n. 1308/2013 "Organizzazione Comune dei Mercati dei prodotti agricoli" c.d. OCM vino, le stesse sono sottoposte a vincoli di destinazione d'uso e non alienabilità per la durata e modalità previste dalla vigente normativa di riferimento.

Il Dirigente del Servizio
Dott. Benvenuto CERCHIARA

Servizio Territoriale Ta - Br - Via Tor Pisana n. 120 – 72100 BRINDISI – P.E.C.: upa.brindisi@pec.rupar.puglia.it
Dirigente di Servizio Dott. Benvenuto CERCHIARA Tel: 0831544321 mail: b.cerchiara@regione.puglia.it

ARPA PUGLIA

Sistema Nazionale per la Protezione dell'Ambiente

Trasmessa esclusivamente via PEC

Spett.le

REGIONE PUGLIA
Sezione Autorizzazioni Ambientali
c.a. Presidente Comitato VIA
Dott.ssa A. Riccio
servizio.ecologia@pec.rupar.puglia.it

p.c. **ARPA**
Direzione Generale
Direzione Scientifica
SEDE

ARPA PUGLIA Unica AOO
Protocollo 0047024 del 24/06/2019
UOR: SDLE
UOR-CC: DG - DS -
T: 0156009#0003
0047024 240619

Oggetto: [ID_VIA 413]-procedimento di verifica di assoggettabilità a VIA ai sensi dell'art. 19 del D.lgs. n. 152/2006 e ss.mm.ii. relativo all'impianto fotovoltaico di potenza nominale di 3000 KWp da realizzare nel Comune di Guagnano (LE) in località Pigno.
Proponente: Sunnergy Group S.p.a. Comitato Regionale VIA seduta del 25/06/2019.

Seguito e riferimento alla pratica di cui all'oggetto, esaminata la documentazione disponibile al link: **http://ecologia.regione.puglia.it/portal/VIA/Elenchi/Procedure+VIA** si esprime valutazione tecnica per quanto di competenza.

INQUADRAMENTO

L'area dell'intervento proposto è posta nella zona ad ovest del comune di Guagnano, in contrada Pigno.

L'impianto dista circa 6,5 km dal centro abitato del Comune di Guagnano, 3 km dal centro abitato del Comune di San Pancrazio Salentino (BR). Inoltre, dista circa 1 Km dai seguenti impianti fotovoltaici già realizzati così denominati:

- F/CS/E227/14;
- F/CS/E227/10;
- F/CS/E227/ 1 .

Agenzia Regionale per la Prevenzione e la Protezione dell'Ambiente
Sede legale: Corso Trieste 27, 70126 Bari
Tel. 080 5460111 Fax 080 5460150
www.arpa.puglia.it
C.F. e P. IVA. 05830420724

DAP Lecce
Servizio Territoriale
Via Miglietta, 2 73100 Lecce
Tel. 0832/1810018 Fax 0832/342579
PEC: *dap.le.arpapuglia@pec.rupar.puglia.it*

ARPA PUGLIA

Sistema Nazionale per la Protezione dell'Ambiente

Topograficamente, l'area individuata per la realizzazione del campo fotovoltaico ricade nei Fogli IGM n. 495 Mesagne, quadrante 15, posizione 3.
Il terreno in oggetto risulta censito al Catasto dei Terreni della Provincia di Lecce, Comune di Guagnano Foglio n. 16, particelle n. 94, 151, 311.

DESCRIZIONE DEL PROGETTO

Il progetto consiste nella realizzazione di un impianto fotovoltaico, ubicato su suolo, finalizzato alla produzione di energia elettrica da fonte rinnovabile.

L'impianto, con potenza di picco pari a 3.000 kWp, sarà eseguito in una vasta area della superficie complessiva di circa 4 ettari, costituita da terreni a funzione prevalentemente agricola(Cfr. pag 3 della Relazione Tecnica), interamente ricadenti entro i limiti territoriali del Comune di Guagnano (LE),più precisamente in località "Pigno".

Si prende atto di quanto dichiarato dai progettisti, nella "relazione di conformità del progetto alla normativa in materia ambientale e paesaggistica nonché agli strumenti di pianificazione territoriale ed ambientale", al fine di verificare le relazioni tra l'opera progettata e gli atti di pianificazione e programmazione territoriale e settoriale, in particolare che:

- il progetto dell'impianto è esterno alle aree protette (SIC, ZPS, etc.), la più prossima è il Sito IT9140007 Bosco di Curtipetrizzi che dista dalla zona di intervento circa 8 km;

- l'intera area di progetto non rientra in alcun vincolo di pericolosità individuato nel Piano di Bacino stralcio Assetto Idrogeologico (PAI) dall'Area di Bacino Puglia e neanche nelle "fasce di pertinenza fluviale", pertanto il progetto risulta coerente con le NTA del suddetto Piano;

- il progetto dell'impianto fotovoltaico non prevede la realizzazione di alcun pozzo di falda, pertanto, si può concludere che esso non presenta alcun elemento di contrasto con il Piano di Tutela delle Acque della Regione Puglia;

- il progetto del nuovo impianto non è sottoposto a tutela diretta del Piano Urbanistico Territoriale Tematico per il Paesaggio e non si necessita del rilascio dell'autorizzazione paesaggistica, di cui all'art. 5.01 delle NTA del PUTT/p;

- l'intervento proposto non ricade all'interno di alcuna perimetrazione paesaggistica del PPTR (Piano Paesaggistico Territoriale Regionale), perciò, l'installazione di un nuovo impianto fotovoltaico risulta coerente con le direttive e le prescrizioni del Piano e non necessita di alcuna autorizzazione o accertamento di compatibilità paesaggistica;

- il progetto risulta conforme alle norme urbanistiche del Comune di Guagnano.

Agenzia Regionale per la Prevenzione e la Protezione dell'Ambiente
Sede legale: Corso Trieste 27, 70126 Bari
Tel. 080 5460111 Fax 080 5460150
www.arpa.puglia.it
C.F. e P. IVA. 05830420724

DAP Lecce
Servizio Territoriale
Via Miglietta, 2 73100 Lecce
Tel. 0832/1810018 Fax 0832/342579
PEC: *dap.le.arpapuglia@pec.rupar.puglia.it*

ARPA PUGLIA

Sistema Nazionale per la Protezione dell'Ambiente

Esaminata la documentazione del 24/04/2019 e la successiva integrazione del 07/05/2019 disponibile al link: http://ecologia.regione.puglia.it/portal/VIA/Elenchi/Procedure+VIA, si formulano le seguenti osservazioni /richiesta integrazioni:

- si rileva l'assenza di un elaborato che evidenzi la coerenza dell'insediamento produttivo con il Piano di Coordinamento Territoriale della provincia di Lecce (P.T.C.P.);
- si rileva l'assenza di una relazione dettagliata sulle azioni di mitigazione che si intendono intraprendere per limitare l'impatto visivo dell'impianto produttivo di cui trattasi;
- mancanza di uno specifico studio degli effetti sul microclima derivanti dalla realizzazione del progetto anche in considerazione delle esigenze di salvaguardia dell'area assoggettata a tutela dal PUTT/p e dal PTCP della Provincia di Lecce;
- assenza di una relazione che disciplini il caso in cui vengano utilizzate terre o rocce da scavo, per la realizzazione di riempimenti o livellamenti, secondo normativa vigente;
- assenza della carta delle interferenze visive efficace, elaborata in funzione della orografia dei luoghi, che consenta di valutare le aree su cui si manifesta l'impatto visivo ed una visualizzazione in 3D fatta da tutti i punti che sono scenicamente in stretta relazione con il sito e l'ambiente limitrofo, produrre apposito elaborato grafico foto realistico e/o fotomontaggio che dimostri la compatibilità della soluzione progettuale proposta con le peculiarità e specificità dell'area agricola nell'intorno dell'impianto proposto;
- assenza di informazioni tecniche, relative alla scelta dei corpi illuminanti per l'illuminazione esterna, atte a valutare la conformità degli stessi alla L.R. 15/05 ai fini dell'inquinamento luminoso e relazione sulla minimizzazione dello stesso;
- mancano tutte le informazioni operative sulle modalità di pulizia dei pannelli, sulle sostanze e sui mezzi utilizzati. Devono essere altresì esplicitate le operazioni di approvvigionamento idrico e gestione delle acque;
- presentare un elaborato circa la rispondenza del progetto proposto al D.G.R. n. 2122 del 23/10/2012 – indirizzi applicativi per la valutazione degli impatti cumulativi di impianti di produzione di energia da fonti rinnovabili nella Valutazione di Impatto Ambientale – regolamentazione degli aspetti tecnici e di dettaglio.
  L'ARPA Puglia, al fine di rendere i propri pareri nell'ambito delle Conferenze di Servizi indette ai sensi dell'art. 12 c. 3 del D. Lgs. n. 387/2003, ha pubblicato sul proprio sito istituzionale un documento tecnico recante le "Linee Guida per la Valutazione della Compatibilità Ambientale di Impianti di Produzione di Energia da FER" (Biomasse, Fotovoltaico, Eolico), introducendo dei criteri

Agenzia Regionale per la Prevenzione e la Protezione dell'Ambiente
Sede legale: Corso Trieste 27, 70126 Bari
Tel. 080 5460111 Fax 080 5460150
www.arpa.puglia.it
C.F. e P. IVA. 05830420724

DAP Lecce
Servizio Territoriale
Via Miglietta, 2 73100 Lecce
Tel. 0832/1810018 Fax 0832/342579
PEC: *dap.le.arpapuglia@pec.rupar.puglia.it*

ARPA PUGLIA

Sistema Nazionale per la Protezione dell'Ambiente

specifici ai fini della valutazione degli impatti cumulativi dei predetti impianti ed avvalendosi degli stessi per le proprie istruttorie specifiche;

- mancanza di una relazione agronomica e trattazione delle problematiche relative alla fauna e alla flora.

Per quanto riguarda la valutazione tecnica relativa all'impatto acustico ed elettromagnetico, dall'esame degli elaborati tecnici a corredo dell'istanza da parte di personale dell'UOS Agenti Fisici DAP Lecce di Arpa Puglia, si rinvia a quanto riportato nell'allegato alla presente con prot. n.44473 del 12/06/2019.

Restando a completa disposizione per qualsiasi eventuale ulteriore chiarimento si inviano distinti saluti.

Il GDL

Ing. Roberto Bucci
Ing. Ettore Però
Dott. Francesco Stefanazzi

Il Direttore del DAP
(dott. ing. Roberto Bucci)

DIPARTIMENTO DI LECCE ARPA Puglia

Agenzia Regionale per la Prevenzione e la Protezione dell'Ambiente
Sede legale: Corso Trieste 27, 70126 Bari
Tel. 080 5460111 Fax 080 5460150
www.arpa.puglia.it
C.F. e P. IVA. 05830420724

DAP Lecce
Servizio Territoriale
Via Miglietta, 2 73100 Lecce
Tel. 0832/1810018 Fax 0832/342579
PEC: *dap.le.arpapuglia@pec.rupar.puglia.it*

ARPA PUGLIA

Sistema Nazionale per la Protezione dell'Ambiente

PROTOCOLLO INTERNO

Al Direttore del DAP di Lecce
ing. Roberto Bucci

Al Funzionario istruttore
ing. Ettore Però

Oggetto: parere su impatto acustico ed elettromagnetico in procedura di assoggettabilità a VIA relativa a un impianto fotovoltaico da realizzarsi nel comune di Guagnano, contrada Pigno, proposto dalla ditta Sunnergy Group Srl. **Documentazione mancante.**

Rif. ns. prot. 38498 del 20.05.2019

Con riguardo alla procedura di verifica di assoggettabilità a valutazione dell'impatto ambientale dell'impianto fotovoltaico specificato in oggetto, dall'esame degli elaborati tecnici a corredo dell'istanza si evince:

1. la totale assenza della documentazione atta all'analisi degli effetti dovuti all'agente rumore, sia in fase di cantiere sia in fase d'esercizio;
2. la mancata indagine sulla propagazione dei campi elettromagnetici concatenati all'elettrodotto in progetto per la trasformazione e la consegna dell'energia prodotta dai moduli.

Più precisamente, nello Studio di impatto ambientale vi è un paragrafo dedicato ai rumori in cui l'impatto atteso è definito "nullo" o "scarsamente significativo", rispettivamente per la fase di cantiere e per quella d'esercizio. Tale valutazione è però fatta in assenza di una specifica caratterizzazione acustica: si tratta quindi di considerazioni completamente prive del supporto dei dati tecnici delle emissioni e della descrizione del territorio interessato. Le stime sono quindi assolutamente arbitrarie e non verificabili, conseguentemente non ammissibili.

Mentre, riguardo alla verifica delle emissioni elettromagnetiche e della loro compatibilità coi limiti di esposizione e con gli obbiettivi di qualità, *ex* art. 4, DPCM 8 luglio 2003, nel SIA manca qualsiasi cenno ad esse, seppure generico.

Si raccomanda quindi di integrare lo Studio di impatto ambientale con una Valutazione previsionale di impatto acustico, da redigersi con la metodologia espressa nella normativa UNI di settore, che attesti il rispetto dei limiti di immissione in ambiente esterno e abitativo, *ex* DM 14.11.1997. Contemporaneamente è necessario produrre un documento di valutazione dell'impatto elettromagnetico che attesti il potenziale rispetto dei limiti di esposizione e degli obbiettivi di qualità, *ex* DPCM 8 luglio 2003.

Lecce, 12 giugno 2019

Francesco Stefanazzi

Agenzia Regionale per la Prevenzione e la Protezione dell'Ambiente
Sede legale: Corso Trieste 27, 70126 Bari
Tel. 080 5460111 Fax 080 5460150
www.arpa.puglia.it
C.F. e P. IVA. 05830420724e-mail:

DAP Lecce - Servizio Territoriale – U.O. Agenti Fisici
Via Miglietta n° 2 – 73100 LECCE
Tel. 0832.1810018-10 Fax. 0832.342579
PEC: dap.le.arpapuglia@pec.rupar.puglia.it
e-mail: dap.le@arpa.puglia.it
f.stefanazzi@arpa.puglia.it

DETERMINAZIONE DEL DIRIGENTE SEZIONE AUTORIZZAZIONI AMBIENTALI 15 luglio 2019, n. 172

[ID_VIP:4659] Procedimento di verifica di assoggettabilità a V.I.A ai sensi dell'art. 19 del D.Lgs. 152/2006 e ss.mm.ii. relativo alla posa della condotta sottomarina in relazione a quanto indicato nelle prescrizioni A.9), A10), A.31) del D.M. n. 223 del 11.09.2014, così come modificato dal DM n. 72/2015, relativamente alla presenza di affioramenti di biocostruzioni.
Parere Regione Puglia.

il Dirigente della Sezione Autorizzazioni Ambientali

VISTA la l.r. 4 febbraio 1997 n.7 "*Norme in materia di organizzazione della Amministrazione Regionale*" ed in particolare gli artt. 4 e 5.

VISTA la d.g.r. 28 luglio 1998 n. 3261, avente ad oggetto "*Separazione delle attività di direzione politica da quelle di gestione amministrativa. Direttiva alle strutture regionali*".

VISTI gli artt. 14 e 16 del d.lgs.30 marzo 2001, n. 165 "*Norme generali sull'ordinamento del lavoro alle dipendenze delle amministrazioni pubbliche*".

VISTO l'art.18 del d.lgs. 30 giugno 2003, n. 196 "*Codice in materia di protezione dei dati personali*".

VISTO l'art.32 della l. 18 giugno 2009 n.69 "*Disposizioni per lo sviluppo economico, la semplificazione, la competitività nonché in materia di processo civile*".

VISTA la d.g.r. 26 aprile 2011 n.767 di organizzazione dei servizi di Presidenza e della Giunta Regionale.

VISTO il d.lgs. n. 33 del 14.03.2013 *"Riordino della disciplina riguardante gli obblighi di pubblicità, trasparenza e diffusione di informazioni da parte delle pubbliche amministrazioni"*.

VISTA la d.g.r. 31 luglio 2015, n. 1518 "*Adozione del modello organizzativo denominato "Modello Ambidestro per l'Innovazione della macchina Amministrativa regionale - MAIA". Approvazione Atto di Alta Organizzazione*";

VISTO il d.p.g.r. 31 luglio 2015, n. 443 di *"Adozione del modello organizzativo denominato "Modello Ambidestro per l'Innovazione della macchina Amministrativa regionale- MAIA";*

VISTA la Deliberazione della Giunta Regionale n. 1744 del 12/10/2015 di nomina dell'Ing. B. Valenzano quale Direttore del Dipartimento Mobilità, Qualità Urbana, Opere Pubbliche, Ecologia e Paesaggio e la successiva n. 1895 del 24/10/2018 di rinnovo del medesimo incarico;

VISTA la d.g.r. n. 1176 del 29.07.2016, con cui la Dott.ssa Antonietta Riccio è stata nominata Dirigente Responsabile della Sezione Autorizzazioni Ambientali;

VISTI:

- la l. 7 agosto 1990 n.241 "*Nuove norme in materia di procedimento amministrativo e di diritto di accesso ai documenti amministrativi*" e s.m.i.;
- il d.lgs. 3 aprile 2006 n.152 "*Norme in materia ambientale*" e s.m.i.;
- la l.r. 14 giugno 2007 n.17 "*Disposizioni in campo ambientale, anche in relazione al decentramento delle funzioni amministrative in materia ambientale*" e s.m.i.;
- la l.r. Puglia 12 aprile 2001 n.11"*Norme sulla valutazione dell'impatto ambientale*" e s.m.i.;
- la d.g.r. 16 maggio 2011 n. 1099 con la quale è stato approvato il Regolamento Regionale n.10/2011;
- la l.r. 20 agosto 2012 n.24 "*Rafforzamento delle pubbliche funzioni nell'organizzazione e nel governo dei Servizi pubblici locali*";

PRESO ATTO:

- dell'istruttoria espletata dalla Posizione Organizzativa "Segreteria del Comitato v.i.a.";
- dell'istruttoria tecnica condotta, ai sensi del R.R. n. 07 del 22.06.2018, dal Comitato Regionale di V.I.A.;
- di tutti i pareri/contributi pervenuti dagli Enti e Amministrazioni a vario titolo coinvolti nel procedimento;

ADOTTA IL SEGUENTE PROVVEDIMENTO

PREMESSO CHE:

- con nota prot. n. 13003 del 22.05.2019 il Ministero dell'Ambiente e della Tutela del Territorio e del Mare (di seguito MATTM) ha comunicato la procedibilità dell'istanza di avvio del procedimento di verifica di assoggettabilità a V.I.A. per il progetto indicato in epigrafe, presentato da Trans Adriatic Pipeline AG Italia, con sede operativa in Via Giolitti, 60 – Roma.
- L'intervento proposto riguarda una diversa soluzione progettuale per la posa della condotta sottomarina rispetto a quanto indicato nelle prescrizioni A.9), A10), A.31) del D.M. n. 223 del 11.09.2014, così come modificato dal DM n. 72/2015 relativo al gasdotto Albania-Italia.
- Il progetto pertanto rientra nella tipologia elencata nell'Allegato ll, alla Parte Seconda del D.Lgs. 152/2006 e s.m.i., al punto 9 denominata "Condutture di diametro superiore a 800 mm e di lunghezza superiore a 40 km per il trasporto di gas" e prevede modifiche o estensioni la cui realizzazione potenzialmente può produrre impatti ambientali significativi e negativi.

RICHIAMATE:

- le prescrizioni A.9), A10), A.31) del D.M. n. 223 del 11.09.2014, così come modificato dal DM n. 72/2015:
  - A.9): "*In relazione ai risultati ottenuti dai precedenti rilievi nell'area in cui sono presenti massicci corallini e affioramenti di "biocostruzioni", in sede di progetto esecutivo dovrà eventualmente essere ridefinito il tracciato della condotta sottomarina e del cavo a fibra ottica (FOC) con garanzia del mantenimento di una distanza minima di sicurezza di almeno 50 m da ogni massiccio corallino e affioramento di "biocostruzioni" più vicino. Qualora ciò non fosse possibile dovrà essere ampliata la fascia di indagine di 400 m suddetta sino ad assicurare il rispetto della distanza minima di sicurezza della condotta e del cavo a fibra ottica (FOC) di 50 m*";
  - A.10): "*In tutte le aree critiche in cui è prevista la posa della condotta e del cavo a fibra ottica (FOC), dovute all'estrema vicinanza del tracciato con massicci corallini e aree con affioramenti di "biocostruzioni", aree di affondamento di residuati bellici, aree di esercitazioni militari di tiro, e comunque in tutte quelle aree in cui sono stati già previsti interventi preparatori sul fondale marino prima e/o dopo la posa della condotta (i.e. inghiaiamento, ecc.), al fine di scongiurare ogni pericolo di possibile interferenza che potrebbe avere una rilevante ripercussione negativa non solo sulle infrastrutture esistenti ma anche sulle strutture morfologiche relitte (sedimentologiche o biocostruite) e conseguentemente arrecare disturbi alle biocenosi bentoniche ed agli ecosistemi altamente vulnerabili come le praterie di fanerogame marine, formazioni organogene importanti come le beach-rocks e zone di bioconcrezioni, ecc., è prescritto che il progetto esecutivo preveda tassativamente il cosiddetto "varo guidato" (varo assistito in continuo da ROV) con garanzia di posa della condotta e del cavo a fibra ottica entro un corridoio massimo di 10 m di larghezza (tolleranza massima di +/-5 m). Il suddetto pericolo di interferenza dovrà essere scongiurato anche nei confronti del "campo ancore" di tutti i mezzi navali interessati alla posa e all'interramento della condotta e del cavo a fibra ottica";*
  - A.31): "*Il progetto esecutivo dell'opera dovrà essere corredato da un Progetto di Monitoraggio Ambientale (PMA) redatto secondo le linee guida del Ministero dell'ambiente e della tutela del territorio e del mare e coordinato con la regione Puglia. Il PMA dovrà individuare anche tutte le*

criticità ambientali, proponendo tutte le azioni necessarie per i loro monitoraggio, e la verifica di minimizzazione dell'impatto e riguarderà le seguenti componenti ambientali: Atmosfera, Ambiente idrico, Ambiente marino, Suolo e sottosuolo, Vegetazione, flora, fauna ed ecosistemi, Rumore e Paesaggio".

CONSIDERATO CHE:

- nell'ambito di tale procedimento la Regione Puglia è chiamata ad esprimere, ai sensi dell'art. 20, comma 3 della l.r. n. 11/2001 e s.m.i., il proprio parere endoprocedimentale, e la Sezione Autorizzazioni Ambientali, con nota prot. n. AOO_089/6254 del 24.05.2019, ha richiesto le valutazioni di competenza agli Enti ed alle Amministrazioni coinvolte a vario titolo nella realizzazione del progetto;

RILEVATO CHE:

- in riscontro alla richiesta sopra esplicitata, sono pervenuti i seguenti contributi:
  - nota di ARPA Puglia, prot. n. 49588 del 03.07.2019;
  - nota del Comune di Melendugno, prot. n. 15901 del 06.07.2019;
- ai sensi dell'art. 4 del Regolamento Regionale n. 7 del 22.06.2018, Il Comitato Reg.le VIA, nella seduta dell'11.06.2019, si è espresso come da parere, acquisito al prot. della Sezione Autorizzazione Ambientali regionale n. AOO_089/7209 del 14.06.2019.

Verifica ai sensi del D.Lgs. 196/2003 e s.m.i.
Garanzia della riservatezza

La pubblicazione dell'atto all'albo, salve le garanzie previste dalla L. 241/90 e s.m.i. in tema di accesso ai documenti amministrativi, avviene nel rispetto della tutela della riservatezza dei cittadini, tenuto conto di quanto disposto dal D.Lgs. 196/2003 in materia di protezione dei dati personali, nonché dal vigente Regolamento Regionale n. 5/2006 per il trattamento dei dati sensibili e giudiziari.
Ai fini della pubblicazione legale, l'atto destinato alla pubblicazione è redatto in modo da evitare la diffusione di dati personali identificativi non necessari, ovvero il riferimento a dati sensibili. Qualora tali dati fossero indispensabili per l'adozione dell'atto, essi sono trasferiti in documenti separati esplicitamente richiamati.
Non ricorrono gli obblighi di cui agli artt. 26 e 27 del D.Lgs 14 marzo 2013 n. 33

Copertura finanziaria ai sensi della L.R. 28/2001 e s.m.i.

Il presente provvedimento non comporta implicazioni di natura finanziaria sia di entrata che di spesa e dallo stesso non deriva alcun onere a carico del bilancio regionale.

Tutto ciò premesso, il Dirigente della Sezione Autorizzazioni Ambientali

DETERMINA

- **di dichiarare** tutto quanto espresso in narrativa, parte integrante del presente provvedimento;
- **di esprimere,** ai sensi dell'art. 20, comma 3, l.r. n. 11/2001 e s.m.i., nell'ambito del procedimento ministeriale di verifica di Valutazione di Impatto Ambientale di cui all'art. 19 del D.Lgs 152/2006 e ss.mm. ii., in considerazione:
  - del parere reso dal Comitato Regionale per la V.I.A. nella seduta dell'11.06.2019, prot. n. AOO_089/7209 del 14.06.2019, ai sensi dell'art. 4 del R.R. 07/2018 e dell'art. e della l.r. 11/2001 e smi;
  - del contributo istruttorio di ARPA Puglia, prot. n. 49588 del 03.07.2019, allegato alla presente;
  - delle valutazioni rese dal Comune di Melendugno, prot. n. 15901 del 06.07.2019, allegato alla presente;

il seguente parere:

"pur ravvisando, che la soluzione progettuale proposta per la posa della condotta sottomarina descritta nella documentazione trasmessa ed oggetto del procedimento in epigrafe, sia tale da non costituire modifica o estensione del progetto già autorizzato ed in fase di realizzazione, e proponga migliorie finalizzate a ridurre l'occupazione del fondale "configurazione piggy - back del FOC), **si rileva che RISULTANO DISATTESE le prescrizioni inerenti alla tutela e salvaguardia dei massicci corallini ed affioramenti di "biocostruzioni" disposte al p.to A.9) e A.10) del DM 223/2014. Infatti sebbene entrambe le prescrizioni richiamate dispongano di scongiurare "ogni pericolo di possibile interferenza" con i massicci corallini e le aree con affioramenti di biocostruzioni, dalla documentazione agli atti si evince l'esistenza di interferenza diretta dell'opera con tali elementi.** In merito a ciò si evidenzia che a parere dello scrivente, in considerazione del testo delle prescrizioni come cristallizzato nel DM 223/2014, non appaiono condividibili le assunzioni riportate a pag. 109/169 della relazione "OPL00-C493-150-Y-TRX-_0013.pdf" e di seguito riportate:

- **"** *I criteri proposti da ISPRA nell'ambito del proprio parere (No. 1596/2014) ai fini della valutazione delle interferenze con le biocostruzioni hanno permesso di definire le modalità per il rispetto dei requisiti previsti dalla Prescrizione A.9 e A.10. In particolare:*
  - *la distanza di rispetto dei 50 m dalle biocostruzioni è da considerarsi ridotta a 5 m (corridoio di 10 m, +-5 m centrato sull'asse) nel caso di utilizzo del varo guidato durante la posa;*
  - *le biocostruzioni, presenti all'interno del corridoio di posa di 10 m (+/- 5 m), non devono presentare caratteristiche dimensionali e qualità ecologica tali da ritenersi rilevanti.";*

poiché, **non si deduce in nessun punto delle prescrizioni la deroga alla distanza minima di 50 m dai massicci_corallini e le aree con affioramenti di biocostruzioni e/o la definizione di "qualità ecologica rilevante" attribuibile alle sole formazioni di dimensioni superiori a 10m, né risultano emessi relativi DM di aggiornamento e/o integrazioni al DM 223/2014.**

Così come **si ritiene inammissibile l'impossibilità di scongiurare "ogni pericolo di possibile interferenza" con i massicci corallini e le aree con affioramenti di biocostruzioni, per l'avvenuta realizzazione delle opere di approdo, in difetto della verifica di ottemperanza delle prescrizioni inerenti il tracciato offshore.**

Per cui, per quanto sopra, in considerazione delle finalità del procedimento di verifica di assoggettabilità a VIA, come definito all'art. 5 co.1 lett. m) del d. lgs. 152/2006 e smi, valutato che la proposta progettuale non scongiura l'interferenza con i massicci corallini e le aree con affioramenti di biocostruzioni, si ritiene che la proposta induca potenziali impatti ambientali significativi e negativi.

- **di notificare** il presente provvedimento al Ministero dell'Ambiente e della Tutela del Territorio – Direzione Generale per le Valutazioni Ambientali –, a cura all'Assessorato alla Qualità dell'Ambiente della Regione Puglia -;
- **di far pubblicare** il presente provvedimento sul BURP e sul Portale Ambientale dell'Assessorato alla Qualità dell'Ambiente;
- **di trasmettere** copia conforme del presente provvedimento al Servizio Segreteria della Giunta Regionale.

Ai sensi dell'art. 3 comma 4 della L. n. 241/90 e smi, avverso il presente provvedimento potrà essere presentato ricorso giurisdizionale al Tribunale Amministrativo Regionale entro 60 giorni (sessanta) dalla data di notifica dello stesso, ovvero ricorso straordinario al Presidente della Repubblica entro 120 (centoventi) giorni.

Il Dirigente della Sezione Autorizzazioni Ambientali
(Dott.ssa Antonietta RICCIO)

ARPA PUGLIA

Sistema Nazionale per la Protezione dell'Ambiente

A **Regione Puglia**
Dipartimento Mobilità, Qualità Urbana,
Opere Pubbliche, Ecologia e Paesaggio
Sezione autorizzazioni ambientali
Servizio VIA-VIncA
servizio.ecologia@pec.rupar.puglia.it

Oggetto: ID_VIP: 4659 (Gasdotto TAP). Istanza per l'avvio del procedimento di verifica di assoggettabilità a VIA ai sensi dell'art. 19 del D.Lgs 152/2006 e ss.mm.ii. relativo alla posa della condotta sottomarina in relazione a quanto indicato nelle presrizioni A9), A10), A31) del D.M. n. 223 del 11/09/2014, così come modificato dal D.M. 72/2015, relativamente alla presenza di affioramenti di biocostruzioni.
Nota Regione Puglia prot. n. 6524 del 24/05/2019; protocollo ARPA Puglia n. 40166 del 27/05/2019. **Riscontro ARPA Puglia.**

In merito all'istanza in oggetto, dall'analisi della documentazione messa a disposizione dal proponente sul sito del Ministero dell'Ambiente e della Tutela del Territorio e del Mare in data 13/05/2019, si rappresenta quanto segue.

Il procedimento in oggetto deriva dalla necessità del proponente di sottoporre a verifica di assoggettabilità a VIA, ai sensi dell'art. 19 del D.Lgs 152/2006 e ss.mm.ii., una diversa soluzione progettuale per la posa della condotta sottomarina e del cavo a fibra ottica (FOC) del gasdotto *Trans Adriatic Pipeline* (TAP) rispetto a quanto indicato nelle prescrizioni A.9), A.10), A.31) del D.M. n. 223 del 11/09/2014, così come modificato dal D.M. 72/2015.

La suddetta modifica alla soluzione progettuale iniziale deriva dai risultati di attività di indagine finalizzate ad approfondire il livello di dettaglio delle informazioni sulla distribuzione, sulle caratteristiche dimensionali e sullo stato ecologico dei massicci corallini e degli affioramenti di "*biocostruzioni*" potenzialmente interferiti dalla posa della condotta e del FOC. In particolare, i risultati delle analisi di dettaglio hanno confermato che, sulla base del tracciato previsto da progetto, "*risultano presenti biocostruzioni a distanze inferiori dal limite minimo dei 50 metri richiesto dalla prescrizione A.9, nonostante la fascia di indagine sia stata ampliata fino a 800 metri dai corridoi di posa della condotta e del cavo fibra ottica (400 metri in più rispetto al limite richiesto dalla prescrizione A.7)*".

A tal proposito è utile riportare quanto definito dalle prescrizioni A.9 e A.10 del D.M. n. 223 del 11/09/2014, così come modificato dal D.M. 72/2015:

- A.9) "*In relazione ai risultati ottenuti dai precedenti rilievi nell'area in cui sono presenti massicci corallini e affioramenti di "biocostruzioni", in sede di progetto esecutivo dovrà eventualmente essere ridefinito il tracciato della condotta sottomarina e del cavo a fibra ottica (FOC) con garanzia del mantenimento di una distanza minima di sicurezza di almeno 50 m da ogni massiccio corallino e affioramento di "biocostruzione" più vicino. Qualora ciò non fosse possibile dovrà essere ampliata la fascia di indagine di 400 m suddetta sino ad assicurare il rispetto della distanza minima di sicurezza della condotta e del cavo a fibra ottica (FOC) di 50 m.*"
- A.10) "*In tutte le aree critiche in cui è prevista la posa della condotta e del FOC, dovute all'estrema vicinanza del tracciato con massicci corallini e aree con affioramenti di "biocostruzioni", aree di affondamento di residuati bellici, aree di esercitazioni militari di tiro, e comunque in tutte quelle aree in cui sono stati già previsti interventi preparatori sul fondale marino prima e/o dopo la posa della condotta (i.e. inghiaiamento, ecc.), al fine di scongiurare ogni pericolo di possibile interferenza che potrebbe avere una rilevante ripercussione negativa non solo sulle infrastrutture esistenti ma anche sulle strutture morfologiche relitte (sedimentologiche o bio-costruite) e conseguentemente arrecare disturbi alle biocenosi bentoniche ed agli ecosistemi altamente vulnerabili come le praterie di fanerogame marine, formazioni organogene importanti come le beach-rocks e zone di bioconcrezioni, ecc., è prescritto che il progetto esecutivo preveda tassativamente il cosiddetto "varo guidato" (varo assistito in continuo da ROV) con garanzia di posa della condotta e del cavo a fibra ottica entro un corridoio massimo di 10 m di larghezza (tolleranza massima di +/- 5 m). Il suddetto pericolo di interferenza dovrà essere scongiurato*

Agenzia Regionale per la Prevenzione e la Protezione dell'Ambiente
Sede legale: Corso Trieste 27, 70126 Bari
Tel. 080 5460111 Fax 080 5460150
www.arpa.puglia.it
C.F. e P. IVA. 05830420724

Direzione Scientifica
Servizio Ambienti Naturali
Corso Trieste 27, 70126 Bari
Tel. 080 5460253 Fax 080 5460200
e-mail: ambienti.naturali@arpa.puglia.it

ARPA PUGLIA - Unica AOO - 0032 - Protocollo 0049588 - 32 - 03/07/2019 - SAN
Codice Doc: 47-F4-F0-F7-BE-32-B4-C7-0B-1F-3F-01-53-18-2B-DA-99-68-DE-C0

ARPA PUGLIA

Sistema Nazionale per la Protezione dell'Ambiente

anche nei confronti del "campo ancore" di tutti i mezzi navali interessati alla posa e all'interramento della condotta e del FOC".

Rispetto al progetto iniziale, nel nuovo documento "*Studio Preliminare Ambientale (SPA) - Condotta sottomarina ed affioramenti di biocostruzioni Prescrizioni A.9, A.10 e A.31 del D.M. 223 del 11/09/2014*" (doc. n. OPL00-C493-150-Y-TRX- 0013), messo a disposizione sul sito del MATTM, il proponente dichiara, in conclusione, che "*gli impatti sulla componente biocostruzioni siano non significativi e che siano stati forniti tutti gli elementi per la valutazione positiva delle ottemperanze alle prescrizioni A.9, A.10 e A.31 quest'ultima riferita alla sola componente biocostruzioni*".

Tale giudizio si basa su una serie di elementi a supporto forniti nello stesso SPA, che di seguito si elencano:

1. la modifica progettuale prevede delle ottimizzazioni progettuali apportate al cavo a fibra ottica (FOC) che hanno permesso di annullare l'interferenza con le biocostruzioni da parte del FOC;
2. le interferenze residue sulle biocostruzioni di dimensioni non rilevanti causate dal gasdotto/FOC ed interventi post-lay pari allo 0,0007% rispetto alle biocostruzioni mappate dalla Regione Puglia nell'ambito del Progetto BioMap/DGR 2442/2018;
3. il substrato in gunite del gasdotto potrà essere colonizzato da biocenosi del coralligeno;
4. la pulizia di specifiche biocostruzioni sulle quali sono stati rilevati attrezzi da pesca ed altri materiali abbandonati di natura antropica verrà prevista quale misura di compensazione;
5. **è possibile mantenere una distanza di +-5 m centrata sull'asse della condotta/FOC**, rispetto alle biocostruzioni di dimensioni rilevanti (larghezza maggiore di 10 m) attraverso l'utilizzo del varo guidato rispettando in tal modo i criteri definiti da ISPRA (cfr. parere ISPRA n. 31767 del 31/07/2014, riportato a pag. 167-168 del parere n. 1596 della CTVA del 29.08.2014). Le indicazioni delle prescrizioni A.9 e A.10 sono quindi rispettate.

In merito a quest'ultimo punto, si restituisce per chiarezza la raccomandazione di ISPRA nel richiamato parere (prot. ISPRA n. 31767 del 31/07/2014), come riportato dal proponente nello SPA, che cita: "*prevedere il cosiddetto "varo guidato" (varo assistito in continuo da ROV) della condotta, con garanzia di posa entro un corridoio massimo di 10m di larghezza (tolleranza massima di +/- 5 m), al fine di scongiurare ogni pericolo di possibile interferenza con gli affioramenti di coralligeno di dimensioni rilevanti*".

A parere di questa Agenzia, a meno di eventuali differenti interpretazioni da parte dell'Ente Vigilante per la prescrizione A10 (*MATTM*) o di ISPRA (autore del citato parere), l'elemento fornito a supporto dal proponente al punto 5 (**è possibile mantenere una distanza di +-5 m centrata sull'asse della condotta/FOC**) non trova riscontro né nel testo delle prescrizioni A9 e A10 né nella suddetta raccomandazione ISPRA, in quanto in nessuna parte si fa riferimento ad una distanza della condotta dalle biocostruzioni che possa essere mantenuta fino a ad un minimo di 5 metri (per ciascun lato). Pertanto, le conclusioni presentate nel capitolo 5 dello SPA "*Valutazione degli impatti e misure di mitigazione*", andrebbero riviste in quanto attualmente riferite ad interferenze valutate esclusivamente in una fascia di 10 m (ampiezza del corridoio di posa o di varo) come riportato, a titolo di esempio, dal proponente a pag. 119 dello SPA e non, invece, su di un corridoio di dimensioni maggiori; infatti, si ribadisce che la sopra citata prescrizione A.9 prevede che "*.....nell'area in cui sono presenti massicci corallini e affioramenti di "biocostruzioni", ... dovrà eventualmente essere ridefinito il tracciato della condotta sottomarina e del cavo a fibra ottica (FOC) con garanzia del mantenimento di una distanza minima di sicurezza di almeno 50 m da ogni massiccio corallino e affioramento di "biocostruzione" più vicino*". A questa considerazione si collega, visti gli ambiti (interferenza con le biocostruzioni durante la posa della condotta e del FOC), anche l'elemento fornito dal proponente al punto 2 che pertanto, dovrebbe essere eventualmente riformulato.

Per le considerazioni sopra esposte, viste anche le dimensioni del progetto generale, nell'interesse pubblico di tutela dell'ambiente, questa Agenzia ritiene che allo stato attuale non è possibile escludere potenziali impatti negativi e significativi generati dalla modifica progettuale in argomento, a meno di eventuali chiarimenti, integrazioni o differenti interpretazioni, da parte dei Soggetti a vario titolo coinvolti.

Si coglie l'occasione per porgere distinti Saluti.

Il Funzionario Istruttore
Dott. Enrico Barbone

Il Direttore Scientifico ff
Dott. Nicola Ungaro

Agenzia Regionale per la Prevenzione e la Protezione dell'Ambiente
Sede legale: Corso Trieste 27, 70126 Bari
Tel. 080 5460111 Fax 080 5460150
www.arpa.puglia.it
C.F. e P. IVA. 05830420724

Direzione Scientifica
Servizio Ambienti Naturali
Corso Trieste 27, 70126 Bari
Tel. 080 5460253 Fax 080 5460200
e-mail: ambienti.naturali*@arpa.puglia.it*

ARPA PUGLIA - Unica AOO - 0032 - Protocollo 0049588 - 32 - 03/07/2019 - SAN

Codice Doc: 47-F4-F0-F7-BE-32-B4-C7-0B-1F-3F-01-53-18-2B-DA-99-68-DE-C0

COMUNE DI MELENDUGNO - partenza - Prot. 15901/PROT del 06/07/2019 - titolo VI - classe 09

Spett.li

Ministero dell'Ambiente e della Tutela del Territorio e del Mare
MATTM@pec.minambiente.it

Ministero dell'Ambiente e della Tutela del Territorio e del Mare
Direzione Generale per le Valutazioni e Autorizzazioni Ambientali
Divisione II – Sistemi di Valutazione Ambientale
DVA-2@minambiente.it
dgsalvaguardia.ambientale@pec.minambiente.it

Regione Puglia - Sezione Autorizzazione Ambientale
servizio.ecologia@pec.rupar.puglia.it

Oggetto: procedimento di verifica di assoggettabilità a VIA ai sensi dell'art. 19 del D.Lgs. 152/2006 e ss.mm.ii. relativo alla posa della condotta sottomarina in relazione a quanto indicato nelle prescrizioni A.9), A.10 e A.31) del D.M. n. 223/'14 relativamente alla presenza di affioramenti di biocostruzioni **[ID_VIP: 4659] – TRASMISSIONE OSSERVAZIONI.**

Il Comune di Melendugno, in persona del Sindaco legale rappresentante *p.t.* Ing. Marco Potì, nell'ambito del procedimento di verifica di assoggettabilità indicato in oggetto formula le seguenti osservazioni.

1- Come noto, con dm 223/'14 (di seguito il "**decreto VIA**"), all'esito di un complesso e articolato procedimento, il Ministero per la tutela dell'Ambiente, del Territorio e del Mare (di seguito "**MAT**") ha approvato la realizzazione del tratto del

COMUNE DI MELENDUGNO - partenza - Prot. 15901/PROT del 06/07/2019 - titolo VI - classe 09

gasdotto «*denominato Trans Adriatic Pipeline che per la parte* on-shore *si sviluppa integralmente in Regione Puglia nel territorio della Provincia di Lecce e nel Comune di Melendugno*» da parte di Trans Adriatic Pipeline AG Italia s.p.a. (di seguito "**Tap**"), subordinandola a 58 prescrizioni.

L'opera, come pure noto, si compone di una condotta trans-adriatica sottomarina che approssimandosi alla costa italiana viene interrata con la tecnica del c.d. *micro-tunneling* per circa 1500m, per poi riemergere *on-shore* (a circa 700m dalla costa) ed essere infine connessa, attraverso un gasdotto di lunghezza di oltre 50km in territorio italiano, alla rete dei gasdotti Snam.

2- Ai fini qui in considerazione, nell'originario procedimento di VIA Tap ha fornito un quadro conoscitivo relativo ai coralli e alle biocostruzioni caratterizzato da una (asserita) presenza di "affioramenti sparsi" tra i 50 e i 70m di profondità e affioramenti di maggiori dimensioni a circa 30m a sud del tracciato.

3- In relazione a queste emergenze, tra i vari apporti e pareri acquisiti nell'ambito del procedimento di VIA, ISPRA aveva suggerito di «*prevedere il cosiddetto "varo guidato" (varo assistito in continuo da ROV) della condotta, con garanzia di posa entro un corridoio massimo di 10 m di larghezza (tolleranza massima di +/- 5 m), al fine di scongiurare ogni pericolo di possibile interferenza con gli affioramenti di coralligeno di dimensioni rilevanti*».

4- In sede di decisione, però, il decreto VIA ha sottolineato anzitutto l'importanza di questi *habitat* marini -di cui ha rimarcato l'unicità- dettando, al fine di garantirne la protezione, specifiche prescrizioni su cui ci si sofferma appresso.

5- In particolare, nella prescrizione A.7 (che impone la mappatura di questi *habitat*) il decreto VIA afferma a chiarissime lettere che detti *habitat* «***RAPPRESENTANO LE UNICHE E RARISSIME CONFORMAZIONI NATURALI DEL BASSO ADRIATICO RICCHE DI MICROAMBIENTI E GRADIENTI ECOLOGICI CHE TENDONO A FAVORIRE UN AUMENTO DELLA BIODIVERSITÀ SPECIFICA NEI POPOLAMENTI ITTICI***» stabilendo pertanto che «***PRIMA DI PROCEDERE A QUALSIASI***

COMUNE DI MELENDUGNO - partenza - Prot. 15901/PROT del 06/07/2019 - titolo VI - classe 09

OPERAZIONE SUL FONDALE MARINO*, dovrà essere eseguita una specifica campagna per* ***l'esatta individuazione*** *morfologica e la mappatura delle stesse tramite* side-scan sonar *per una fascia di almeno 400 m di larghezza centrata lungo l'asse teorico di tracciato.*[…] *Oltre al rilievo di superficie suddetto, nella stessa area dovrà essere eseguita una indagine subacquea con ROV dotato di sonar panoramico in grado di eseguire riprese video e registrazioni georeferenziate da raffrontare con i risultati di mappatura ottenuti dagli strumenti di superficie. Ancora per quanto riguarda i massicci corallini e le aree di "biocostruzioni", si rinvia alle prescrizioni riferite al quadro di riferimento ambientale per ciò che riguarda la necessità di effettuare, preventivamente alla suddetta mappatura, una ricerca approfondita sul censimento di tali affioramenti e sulla loro valenza ecologica. Tali ricerca costituirà la base su cui definire ed effettuare un programma di monitoraggio di tali formazioni da condurre ante, durante e dopo la posa della condotta».*

La prescrizione, al di là degli accorgimenti imposti, evidenzia -come si diceva- l'unicità delle formazioni coralline *de quibus*, e la loro funzione "riproduttiva", imponendone la tutela.

6- La successiva prescrizione A.9 stabilisce che, sulla scorta dei risultati delle indagini e dei rilievi diretti a censire le biocostruzioni di cui alle precedenti prescrizioni A.7 e A.8, «*in sede di progetto esecutivo dovrà eventualmente essere ridefinito* ***il tracciato della condotta*** *sottomarina* ***E del cavo a fibra ottica*** *(FOC)* ***con garanzia del mantenimento di una DISTANZA MINIMA DI SICUREZZA DI ALMENO 50 M DA OGNI MASSICCIO CORALLINO O AFFIORAMENTO DI "BIOCOSTRUZIONI" PIÙ VICINO***», soggiungendo che «*qualora ciò non fosse possibile dovrà essere ampliata la fascia di indagine di 400 m suddetta* ***SINO AD ASSICURARE IL RISPETTO DELLA DISTANZA MINIMA DI SICUREZZA DELLA CONDOTTA E DEL CAVO A FIBRA OTTICA (FOC) DI 50 M****».*

6.1- *In claris non fit interpretatio.*

COMUNE DI MELENDUGNO - partenza - Prot. 15901/PROT del 06/07/2019 - titolo VI - classe 09

La prescrizione A.9 introduce la misura di concreta protezione immaginata dal Decreto VIA a tutela di questi «*unici*» *habitat* marini: vale a dire **UN FRANCO DI SICUREZZA PARI AD ALMENO 50 METRI** da ognuna delle formazioni eventualmente presenti, dunque una misura minima (e per ciò stesso inderogabile).

A conferma dell'inderogabilità della misura suddetta, poi, il decreto VIA -sempre nella prescrizione A.9- dispone che, liddove nell'originaria area indagata di 400m non dovesse essere possibile progettare il tracciato rispettando la distanza di 50m da ogni formazione, l'originaria fascia d'indagine di 400m dovrà essere ampliata «***sino ad assicurare il rispetto della DISTANZA MINIMA DI SICUREZZA***».

Anche qui, la chiarezza della prescrizione renderebbe ultroneo ogni commento. Tuttavia, onde evitare equivoci di sorta e letture suggestive -di cui si dirà appresso- se ne ribadisce ulteriormente il contenuto: **era (ed è) compito di Tap ispezionare il fondale marino fino a quando non sarà stata individuata un'area in cui il tracciato della condotta/FOC garantisca il rispetto della distanza MINIMA di 50m da ogni massiccio corallino e affioramento di biocostruzione eventualmente presente**.

Al fine di ottemperare alla detta prescrizione, pertanto, Tap doveva (e deve) disegnare nel progetto esecutivo un tracciato che sia in grado di garantire il rispetto - **in ogni suo punto**- della distanza minima di sicurezza di 50m: *alterum non datur*.

7- Viene poi in considerazione la prescrizione A.10.

Questa prescrizione -come pure risulta chiaramente *per tabulas* dalla piana lettura della stessa- disciplina la **metodologia di posa della condotta** in tutte le aree sensibili, disponendo che «*in tutte le aree critiche in cui è prevista la posa della condotta e del cavo a fibra ottica (FOC), dovute all'estrema vicinanza del tracciato con massicci corallini e aree con affioramenti di biocostruzioni, aree di affondamento di residuati bellici, aree di esercitazioni militari di tiro* [*etc.*; ndr] *al fine di scongiurare ogni pericolo di possibile interferenza che*

COMUNE DI MELENDUGNO - partenza - Prot. 15901/PROT del 06/07/2019 - titolo VI - classe 09

potrebbe avere una ripercussione negativa» il progetto esecutivo deve prevedere «*tassativamente il cosiddetto "varo guidato" (varo assistito in continuo da ROV) con garanzia di posa della condotta e del cavo a fibra ottica entro un corridoio massimo di 10 m di larghezza (tolleranza massima di +/- 5m)*», con la precisazione che «*il suddetto pericolo di interferenza dovrà essere scongiurato anche nei confronti del "campo ancore" di tutti i mezzi navali interessati alla posa e all'interramento della condotta e del cavo a fibra ottica*».

7.1- Occorre soffermarsi anche sulla portata di questa prescrizione, sempre al fine di sgombrare il campo da tentativi di ricostruzioni manipolative.

La prescrizione A.10 -come detto- è finalizzata a evitare ogni possibile interferenza della condotta/cavo FOC con una serie di elementi eventualmente presenti sul fondale marino.

Con specifico riferimento alle biocostruzioni (ai fini qui in rilievo) la prescrizione A.10 non introduce distanze nuove e/o diverse rispetto a quella minima di sicurezza prevista dalla precedente prescrizione A.9 (questa, invero, è la fantasiosa tesi sostenuta da Tap).

Anzi, il decreto VIA dispone che, allorquando il tracciato sia estremamente vicino alle biocostruzioni (e l'estrema vicinanza -come chiarisce la prescrizione A.9- si verifica tutte le volte in cui il tracciato si trovi ad appena 50m dalle biocostruzioni esistenti), l'attività di posa della condotta (dunque -per così dire- il momento esecutivo vero e proprio) deve avvenire mediante il detto varo guidato, al fine di evitare che, vuoi per le correnti marine, vuoi per altre ragioni, la posa della condotta -pur prevista nel progetto ad almeno 50m dalle biocostruzioni- di fatto violi quella distanza minima di sicurezza.

8- TAP ha effettuato indagini sugli affioramenti ed è giunta a risultati che – contrariamente a quanto viene asserito – non "confermano" affatto il quadro emerso nel 2012-2014 (cioè "*affioramenti sparsi*" tra quota -50 e -70m di profondità e affioramenti più rilevanti a decine di metri a sud del tracciato): i massicci coralligeni e

COMUNE DI MELENDUGNO - partenza - Prot. 15901/PROT del 06/07/2019 - titolo VI - classe 09

le biocostruzioni esistenti, al contrario, sono così diffusi e presenti che se ne individuano (numerosissimi e anche rilevanti) già sotto costa fin dalla quota di -30m di profondità; tant'è che la stessa società ammette di **NON poter ottemperare alla prescrizione A.9**!!!

Nello Studio Preliminare Ambientale (**SPA**) presentato in allegato all'istanza di assoggettabilità a VIA cui si riferiscono le presenti osservazioni si legge che è stata rilevata «*la presenza equidistribuita di affioramenti di biocostruzioni che NON hanno permesso di identificare un percorso libero tale da evitare l'interferenza diretta di ogni singolo affioramento*» (pag. 155) e che «***RISULTANO PRESENTI BIOCOSTRUZIONI A DISTANZE INFERIORI DAL LIMITE MINIMO DEI 50 METRI RICHIESTO DALLA PRESCRIZIONE A.9****, nonostante la fascia di indagine sia stata ampliata fino a 800 metri dai corridoi di posa della condotta e del cavo fibra ottica (400 metri in più rispetto al limite richiesto dalla prescrizione A.7)*» (pag. 11).

Val la pena evidenziare (a riprova della diversità della situazione reale rispetto a quella emergente dalle rappresentazioni iniziali) che la società proponente -peraltro dopo aver richiesto proroghe e/o sospensioni del termine per la presentazione della documentazione di ottemperanza- è stata costretta a chiedere l'archiviazione del procedimento di ottemperanza alla prescrizione A.9, dovuto all'impossibilità (attualmente ancora **irrisolta**) di disegnare un tracciato che rispettasse le prescrizioni *de quibus*.

9- Come detto, il decreto VIA è stato adottato, in senso favorevole al proponente, sulla scorta di uno specifico quadro conoscitivo, caratterizzato -secondo Tap- dalla presenza di affioramenti sparsi tra -50 e -70m di profondità e dalla presenza di coralli più rilevanti a decine di metri a sud del tracciato.

La situazione reale, però, è sensibilmente diversa da quella descritta nell'originaria procedura di VIA tanto da impedire a Tap di ottemperare alla prescrizione A.9.

COMUNE DI MELENDUGNO - partenza - Prot. 15901/PROT del 06/07/2019 - titolo VI - classe 09

Questa circostanza, come previsto dalla legge, impone allora la **riedizione dell'intero procedimento di VIA originario**; le valutazioni degli impatti originarie, infatti, non sono più attendibili perché **la situazione reale è totalmente differente rispetto a quella rappresentata in origine da Tap e sulla scorta della quale sono state compiute le valutazioni (ivi incluse la scelta dell'approdo di Melendugno tra le diverse alternative) di cui al decreto VIA, oggi totalmente vane**.

A tacer poi del fatto che lo stesso scollamento tra la situazione reale e la situazione posta alla base del decreto VIA -col consequenziale obbligo di riapertura dell'originario procedimento di VIA- era già emerso, appena un anno addietro, in relazione alle fanerogame marine presenti nello stesso tratto di mare del Coralligeno di cui oggi si discute: nel quadro conoscitivo sulla cui base è stato adottato il decreto VIA, invece, non vi erano praterie di Posidonia oceanica/Cymodocea nodosa nell'area di progetto, invece comparse nel 2017/2018 (vi è addirittura una prateria di Cymodocea di 30 ettari), per essere gravemente interferite (con distruzione e asportazione pacificamente ammessa di porzioni del prato) dal progetto stesso.

Donde -come si diceva- la necessità di riaprire l'originaria via.

10- A fronte di ciò però accade che:

A) è stato frazionato il progetto dell'opera in parte *on shore* e parte *off shore* (tralasciando qui, solo per brevità, la questione della "separazione" del progetto TAP e del progetto SNAM);

B) per la parte *off shore* è stata operata una ulteriore suddivisione, tra progettazione esecutiva (e realizzazione) del *microtunnel* e progettazione esecutiva (e realizzazione) della condotta sottomarina;

C) è stato progettato e realizzato anzitutto il *microtunnel*;

COMUNE DI MELENDUGNO - partenza - Prot. 15901/PROT del 06/07/2019 - titolo VI - classe 09

D) Tap afferma oggi di non poter ulteriormente ampliare il campo d'indagine al di là di quello già ispezionato (come impone la prescrizione A.9 al fine d'individuare un'area in cui progettare un tracciato della condotta rispettoso della distanza minima di sicurezza di 50m da ogni affioramento) perché -per ragioni tecniche- il tracciato della condotta e la sua concreta posa in opera sono vincolati all'*exit point* del *microtunnel* (peraltro rappresentato in modo errato rispetto al prato di Cymodocea nella figura 3.4 di pag. 18 e indicato erroneamente alla profondità di "21 metri" a pag. 113).

Si riporta -per comodità di lettura- quanto afferma Tap alle pagg. 109 ss. dello SPA: «*la verifica del rispetto dei requisiti della Prescrizione A.9 e A.10 è stata sviluppata attraverso un processo valutativo che ha previsto in primo luogo la verifica di un eventuale corridoio libero da biocostruzioni (50 m di distanza) all'interno del quale effettuare ottimizzazione del tracciato di progetto. A tal proposito la fascia di indagine di 400 m richiesta dalla Prescrizione A.7 è stata ampliata fino a garantire la copertura di un buffer di 800 m in corrispondenza della cosiddetta Area 5 ritenuta la più importante dal punto di vista della presenza delle biocostruzioni. Le indagini di approfondimento, realizzate nel periodo settembre – novembre 2017 (sotto il coordinamento tecnico e scientifico del Prof. G. Ardizzone), hanno* ***confermato che all'interno del corridoio investigato le biocostruzioni sono omogeneamente distribuite e tale distribuzione NON permette alcuna ridefinizione del tracciato come richiesto dalla prescrizione A.9 ai fini di evitarne l'interferenza****.*

È stato verificato che un'ulteriore estensione dell'area di investigazione ai fini della verifica della distribuzione delle biocostruzioni e la conseguente valutazione della ridefinizione del tracciato non avrebbe avuto senso dal punto di vista tecnico ed ambientale in quanto:

· IL TRACCIATO DEL GASDOTTO OFFSHORE IN USCITA DAL MICROTUNNEL VERSO MARE, È VINCOLATO RIGIDAMENTE RISPETTO A QUEST'ULTIMO. Tale vincolo non permette significative ridefinizioni del tracciato all'interno dell'Area 5 e deviazioni rispetto alla rotta di progetto tali da uscire oltre il buffer attualmente investigato (800 m centrato sull'asse della condotta) […]*;*

COMUNE DI MELENDUGNO - partenza - Prot. 15901/PROT del 06/07/2019 - titolo VI - classe 09

· qualsivoglia eventuale ridefinizione del tracciato verso nord non permetterebbe di ottenere benefici dal punto di vista ambientale considerata la distribuzione delle biocostruzioni rilevata […]*;*

· una eventuale ridefinizione del tracciato verso sud non risulta egualmente perseguibile dal punto di vista ambientale in quanto il corridoio di posa interesserebbe tra le altre biocostruzioni, anche gli affioramenti a coralligeno di dimensioni rilevanti» (*sic*!!!).

11- La lettura delle prescrizioni A.7, A.9 e A.10, peraltro, dequota totalmente il tentativo ricostruttivo con cui Tap tenta di evitare la (invece necessaria) riapertura della VIA originaria.

Dopo aver ritirato la procedura di verifica di ottemperanza alla prescrizione A.9 - per le ragioni evidenziate- Tap ha infatti chiesto la verifica di assoggettabilità di quella che -sempre secondo la società- sarebbe una mera modifica progettuale introdotta al fine di «*ottimizzare*» gli impatti sulle biocostruzioni coralline (gli effetti nefasti del termine ottimizzare, quando usato da Tap, saranno appresso evidenziati).

Questa modifica consisterebbe nell'aver immaginato di agganciare il cavo FOC alla condotta («*installazione in configurazione "piggy-back" direttamente sulla condotta off-shore*»), così eliminando il tracciato appositamente previsto per il cavo FOC e in tal modo «*eliminando l'interferenza del cavo FOC con le biocostruzioni e quindi minimizzare le interferenze complessive delle opere a progetto sulle biocostruzioni*» (cfr. pag. 12 dello Studio Preliminare Ambientale).

In effetti, sovrapporre le due infrastrutture fa sì che (per la porzione in cui si sovrappongono) in luogo di due tracciati ne occorrerà uno solo.

Il punto, però, è che l'unico tracciato rimasto (quello della condotta con sopra il cavo FOC) viola apertamente le misure di tutela del decreto VIA ed **è tale da devastare gli *habitat* marini**: la condotta (e il cavo FOC sovrapposto), secondo il progetto di Tap, saranno infatti posati **sulle biocostruzioni esistenti**.

COMUNE DI MELENDUGNO - partenza - Prot. 15901/PROT del 06/07/2019 - titolo VI - classe 09

Richiamando il citato parere ISPRA (poi superato dal decreto VIA, ma la circostanza è evidentemente di poco momento!) Tap tenta di sterilizzare completamente la prescrizione A.9 e la "distanza minima di sicurezza" assoluta di 50m da essa imposta, leggendola in combinato disposto con la prescrizione A.10 (che -come detto- riguarda invece la metodologia di posa della condotta), finendo così con l'affermare che (cfr. pag. 14 dello studio):

- «*la distanza di rispetto dei 50 m dalle biocostruzioni è da considerarsi ridotta a 5 m (corridoio di 10 m, +/- 5 m da asse condotta) nel caso di utilizzo del varo guidato durante la posa della condotta*»;
- «*le biocostruzioni, presenti all'interno del corridoio di posa di 10 m, non devono presentare caratteristiche dimensionali e qualità ecologica tali da ritenersi rilevanti*».

Emergono in questo modo (illegittimamente) due nuovi elementi, non previsti dal decreto VIA:

1) l'uso del varo guidato riduce la distanza minima di sicurezza a 5m (un decimo di quella minima inderogabile richiesta dal decreto VIA);

2) meritano protezione le sole biocostruzioni di dimensioni non inferiori a 10m; tutte le altre -per ragioni che non è dato conoscere- diventano improvvisamente irrilevanti, perdendo quelle caratteristiche di unicità che -secondo il decreto viane imponevano la tutela in via assoluta.

In questo modo Tap finisce per affermare espressamente (senza farsi problemi di sorta) che:

- nell'area 5, quella «*più significativa dal punto di vista biologico* […] *posta tra circa -30 e -80 m di profondità che presenta gli affioramenti più interessanti per il bioconcrezionamento*», **RISULTANO «*BEN 86 AFFIORAMENTI LOCALIZZATI ENTRO I 5 METRI DAL TRACCIATO DELLA CONDOTTA*»**, con una *«superficie reale (3D) totale degli affioramenti a Coralligeno rilevati all'interno del buffer di interesse (+/- 5 m) e **PARI A CIRCA 1.740 M2**»*;

COMUNE DI MELENDUGNO - partenza - Prot. 15901/PROT del 06/07/2019 - titolo VI - classe 09

- nelle aree 1-2-3 è stato poi identificato «*un totale* ***N. 22 strutture […] localizzate entro i 5 m dal tracciato dalla condotta***», con una *«superficie reale (3D) totale delle strutture* […] *rilevate all'interno del buffer di interesse (+/- 5 m) e pari* ***a circa 120 m2****»*.

A ciò si aggiunga che – sempre secondo quanto dichiarato nel citato studio ambientale – gli interventi di Post-Lay interesseranno altri 6 affioramenti nel Post-Lay3 nell'Area 5, con «*superficie reale (3D) totale degli affioramenti a Coralligeno rilevati all'interno della superficie occupata dai lavori di post-lay è pari a circa 79* m2» (per un totale interferito nel corridoio di posa e nel post-lay dell'Area 5 pari ad almeno «*1.819 m2*») e altre due strutture nel Post-Lay1 nell'Area 3.

Insomma, l'"ottimizzazione" determinerà la **totale distruzione di almeno 2km quadrati di biocostruzioni marine (si tratta, tra l'altro, soltanto di quelle localizzate nel corridoio di posa della condotta e nel Post-Lay cui occorre aggiungere quelle -di ampiezza sconosciuta- localizzate fuori dal corridoio di posa ma a meno dei 50m di sicurezza prescritti dal decreto VIA); e ciò anche perché -lo si ripete- la localizzazione del tracciato è vincolata all'*exit point* del microtunnel, che Tap ha realizzato SENZA CONSIDERARE QUALI IMPATTI AVREBBE DETERMINATO LA POSA DELLA CONDOTTA CONNESSA A QUEL MICROTUNNEL**.

12- In definitiva, dunque, si può riassuntivamente osservare che:

- la prescrizione A.9 è palesemente violata; Tap non ne fa mistero e, anzi, lo ammette serenamente;
- tale violazione -come visto- dipende dall'aver sezionato l'opera e valutato gli impatti discendenti dalle singole sezioni senza considerare gli effetti cumulativi e complessivi;
- ciascuna sezione -in sé considerata- provoca impatti che -per Tap- sono tutto sommato contenuti (sebbene nella specie si parli di distruggere almeno 2km quadrati di biocostruzioni; così come poco più di un anno fa si sia parlato di

COMUNE DI MELENDUGNO - partenza - Prot. 15901/PROT del 06/07/2019 - titolo VI - classe 09

distruggere porzioni di prateria di Cymodocea). Se però, com'è doveroso e imposto dalla normativa comunitaria e nazionale in materia di VIA, si sommano i singoli impatti (per Tap di poco momento) provocati da ciascuna sezione (a terra e a mare) ne deriva una devastazione di dimensioni difficilmente circoscrivibili, in aperta frontale violazione delle cautele pur imposte dalla normativa vigente e -sovente- rafforzate dal decreto VIA;

- del tutto destituita di ogni fondamento giuridico e fattuale è pertanto l'affermazione di Tap secondo la quale «*in conclusione* [...] *si ritiene che gli impatti sulla componente biocostruzioni siano non significativi e che siano stati forniti tutti gli elementi per la valutazione positiva delle ottemperanze alle prescrizioni A.9, A.10 e A.31 quest'ultima riferita alla sola componente biocostruzioni*» (cfr. pag. 162 dello SPA): al contrario, gli impatti sono numerosissimi, devastanti e dunque inammissibili.

Alla luce di quanto precede nonché di quanto riportato nel Rapporto tecnico che qui si allega, il Comune di Melendugno in persona del Sindaco legale rappresentante *p.t.* Ing. Marco Potì

CHIEDE

che codesto spett.le Ministero rigetti la richiesta di verifica di assoggettabilità presentata da Tap e disponga, invece, la riapertura dell'originaria procedura di VIA perché le soluzioni proposte come ottimizzazioni degli impatti si risolvono in una palese violazione delle prescrizioni del decreto VIA (peraltro ammessa apertamente dalla stessa Tap).

Melendugno, 6 luglio 2019

COMUNE DI MELENDUGNO - PROV. DI LECCE

IL SINDACO
Ing. Marco Potì

info@lexcellere.com *www.lexcellere.com*

COMUNE DI MELENDUGNO

PARERE PER COMPETENZA DEL COMUNE DI MELENDUGNO AL MINISTERO DELL'AMBIENTE SULLO STUDIO PRELIMINARE AMBIENTALE REDATTO DA TRANS ADRIATIC PIPELINE IN RISPOSTA ALLE PRESCRIZIONI DELLA PRONUNCIA DI COMPATIBILITA' AMBIENTALE EX DM 223/2014 SULLA TUTELA DELLE BIOCONCREZIONI CORALLIGENE E ALTRE IN ATTRAVERSAMENTO IN ADRIATICO

ING. DINO BORRI

ING. ALESSANDRO MANUELLI

DOTT. FLAVIA MILONE

5 LUGLIO 2019

COMUNE DI MELENDUGNO - partenza - Prot. 15901/PROT del 06/07/2019 - titolo VI - classe 09

COMUNE DI MELENDUGNO - partenza - Prot. 15901/PROT del 06/07/2019 - titolo VI - classe 09

Introduzione

Le qui presenti osservazioni allo Studio Preliminare Ambientale (da ora in poi SPA) presentato da Trans Adriatic Pipeline (TAP) al Ministero Ambiente Territorio e Mare (MAATM) d'Italia, redatte dall'ing. Dino Borri, ingegnere civile, docente di Ingegneria del Territorio nel Politecnico di Bari, dall'ing. Alessandro Manuelli, ingegnere chimico e dottore di ricerca nel Politecnico di Milano, libero professionista in Melendugno, e dalla dott.ssa Flavia Milone, biologa marina e dottore di ricerca nel Politecnico di Bari, libera professionista in Bari, commentano criticamente – esprimendo il rituale parere di competenza da esprimersi dal Comune sede dell'opera oggetto di VIA al MATTM – il nuovo Studio di TAP chiesto dal MATTM alla proponente TAP attraverso le prescrizioni A9, A10, e A31 riguardanti la tutela delle biocostruzioni rinvenibili in Mare Adriatico lungo il tracciato del gasdotto.

I redattori del presente parere com'è noto per procedura di legge obbligatorio ma non vincolante nella realizzazione dell'opera appartengono tutti (Borri agendo in quell'occasione da coordinatore) all'ampio e articolato e qualificato professionalmente gruppo di lavoro che già redasse nel 2013 su incarico del Comune di Melendugno il parere sullo Studio di Valutazione d'Impatto Ambientale presentato da TAP al MATTM per il gasdotto, ognuno di esse/i recando al parere collettivo e alla 'controvalutazione' le necessarie expertises e professionalità (Borri per le numerose importanti esperienze di VIA in Italia e fuori d'Italia, Manuelli per le ricerche e le pratiche di ingegneria chimica in Italia e in Germania essenziali per un'opera del tipo del gasdotto di TAP, e Milone, infine, per le profonde conoscenze di laurea e di dottorato di ricerca sugli ambienti marini e in genere idrologici arricchite a tratti da esperienze di valutazioni di impatti ambientali di significative infrastrutture.

Trans Adriatic Pipeline (TAP) è un progetto per la costruzione di un gasdotto di I specie per collegare la rete nazionale a pozzi di estrazione situati in Azerbaijan attraverso Turchia, Grecia, Albania, con approdo in Italia, presso San Foca, località spiaggia San Basilio, tramite connessione alla rete SNAM Rete Gas (SRG) nel punto di allaccio situato al confine tra i comuni di Mesagne e Brindisi. La quantità di gas previsto si attesta inizialmente sui 10 miliardi di m^3 annui, espandibili a 20, trasportati attraverso l'Adriatico ad una pressione di 143 barg, depressurizzati nello stabilimento "Pressure Reduction Terminal" o "Pipeline Receiving Terminal" (PRT), nel territorio di Melendugno, ad una pressione di 75 barg ed immessi nel gasdotto di collegamento con il punto di allaccio di Mesagne, gasdotto che dovrà essere costruito ex novo da SRG.

COMUNE DI MELENDUGNO - partenza - Prot. 15901/PROT del 06/07/2019 - titolo VI - classe 09

Il progetto ha ricevuto parere positivo al termine dell'iter di valutazione di compatibilità ambientale (DM 223 del 11.09.2014)[1,2] e quindi approvato con provvedimento di Autorizzazione Unica[3] con prescrizioni.

Lo Studio di Valutazione d'Impatto Ambientale, presentato da TAP al MATTM per il gasdotto in due riprese tra il 2012 e il 2013 (per un'opera gigantesca come si dirà meglio tra breve qui di seguito implicante 10-20 miliardi di metri cubi di gas da trasportarsi dal pozzo sorgente Shah Deniz II del Mar Caspio Azero all'Italia meridionale, territorio – feudo come si dice in Salento – del Comune di Melendugno, attraversando Azerbaijan, Georgia, Grecia, Albania, Mare Adriatico Albanese-Internazionale-Italiano, e Italia e per tanto obbligatoriamente assoggettata a VIA ai sensi della LN), non incluse in origine per difficoltà operative varie oggi non ben analizzabili e giustificabili l'obbligatoria parte geologica (evidentemente essenziale per un qualsiasi gasdotto ma in particolare per un gasdotto come quello nel tratto terminale lungo oltre mille km dei 3 costitutivi affidato a TAP – il gasdotto essendo lungo nell'insieme circa 4mila km – annoverante lunghi tratti territoriali problematici per es. perché montuosi in zone sismiche e un lungo tratto di mare, tanto che a esso derivarono non poche ingenuità e superficialità progettuali che il Comune di Melendugno (per cui lavorarono in quegli anni tutti e tre i firmatari del presente Studio), non mancò di far rilevare a ogni buon conto per gli sviluppi futuri, tra le quali non a caso quelle relative alle biocenosi marine, dalla *Posidonia* alla *Cimodocea*, al *Coralligeno* ecc. delle quali in quegli anni già si sapeva dalla gente comune del luogo per 'letteratura' o conoscenza diretta (expertise di luogo) anche se trattavasi di realtà negate dalla proponente TAP; è evidente a giudizio di chi qui scrive che la mancanza nello Studio di Valutazione d'Impatto Ambientale della componente di studio geologico (che chi qui scrive non sa neanche se sia stata colmata nel tempo seguente in interazione tra proponente TAP e MATTM e forse costituente ragione di invalidità formale iniziale di quello Studio) avrebbe finito per creare problemi del genere di quello che qui ci occupa, con l'affioramento via a via – oltre che come si vedrà delle "bioconcrezioni" e in esse anzitutto di quelle più rare coralligene – di numerose realtà ambientali che si erano del tutto ignorate, ma tant'è.

Il proponente in data 13.05.2019 ha ritirato, per la seconda volta, la documentazione presentata in ottemperanza alle prescrizioni A.9[1]:

"*In relazione ai risultati ottenuti dai precedenti rilievi nell'area in cui sono presenti massicci corallini e affioramenti di "biocostruzioni", in sede di progetto esecutivo dovrà eventualmente essere ridefinito il tracciato della condotta sottomarina e del cavo a fibra ottica (FOC) con garanzia del mantenimento di una distanza minima di sicurezza di almeno 50 m da ogni massiccio*

COMUNE DI MELENDUGNO - partenza - Prot. 15901/PROT del 06/07/2019 - titolo VI - classe 09

corallino e affioramento di "biocostruzioni" più vicino. Qualora ciò non fosse possibile dovrà essere ampliata la fascia di indagine di 400 m suddetta sino ad assicurare il rispetto della distanza minima di sicurezza della condotta e del cavo a fibra ottica (FOC) di 50 m";

A.10[1]:

"*In tutte le aree critiche in cui è prevista la posa della condotta e del cavo a fibra ottica (FOC), dovute all'estrema vicinanza del tracciato con massicci corallini e aree con affioramenti di "biocostruzioni", aree di affondamento di residuati bellici, aree di esercitazioni militari di tiro, e comunque in tutte quelle aree in cui sono stati già previsti interventi preparatori sul fondale marino prima e/o dopo la posa della condotta (i.e. inghiaiamento, ecc.), al fine di scongiurare ogni pericolo di possibile interferenza che potrebbe avere una rilevante ripercussione negativa non solo sulle infrastrutture esistenti ma anche sulle strutture morfologiche relitte (sedimentologiche o bio-costruite) e conseguentemente arrecare disturbi alle biocenosi bentoniche ed agli ecosistemi altamente vulnerabili come le praterie di fanerogame marine, formazioni organogene importanti come le beach-rocks e zone di bioconcrezioni, ecc., è prescritto che il progetto esecutivo preveda tassativamente il cosiddetto "varo guidato" (varo assistito in continuo da ROV) con garanzia di posa della condotta e del cavo a fibra ottica entro un corridoio massimo di 10 m di larghezza (tolleranza massima di +/-5 m). Il suddetto pericolo di interferenza dovrà essere scongiurato anche nei confronti del "campo ancore" di tutti i mezzi navali interessati alla posa e all'interramento della condotta e del cavo a fibra ottica";*

ed A.31[1] ("per la sola componente biocostruzioni"):

"*Il progetto esecutivo dell'opera dovrà essere corredato da un Progetto di Monitoraggio Ambientale (PMA) redatto secondo le linee guida del Ministero dell'ambiente e della tutela del territorio e del mare e coordinato con la regione Puglia. Il PMA dovrà individuare anche tutte le criticità ambientali, proponendo tutte le azioni necessarie per i loro monitoraggio, e la verifica di minimizzazione dell'impatto e riguarderà le seguenti componenti ambientali: Atmosfera, Ambiente idrico, Ambiente marino, Suolo e sottosuolo, Vegetazione, flora, fauna ed ecosistemi, Rumore e Paesaggio*".

TAP quindi ha sottoposto a valutazione una nuova documentazione[4] non facendo alcuna distinzione tra i documenti destinati ad ottemperare una prescrizione piuttosto che un'altra.

Nelle citate prescrizioni A 9, A10, e A 31 della Pronuncia di Compatibilità Ambientale di MATTM (DM 223/2014) che dette un via libera appunto condizionato da prescrizioni alla realizzazione del

COMUNE DI MELENDUGNO - partenza - Prot. 15901/PROT del 06/07/2019 - titolo VI - classe 09

gasdotto TAP finirono per confluire preoccupazioni per la tutela di quelle preziose e rare bioconcrezioni e o di altre specie protette, espresse dalla comunità locale (si veda per esempio il 'Contro-Rapporto' di VIA di fine 2013 indirizzato al MATTM dal Comune di Melendugno in sede di rituale parere di competenza) oltre che da esperti di varia estrazione (si veda per esempio ISPRA, ARPA Puglia, ecc.), che sono infatti a monte delle qui presenti osservazioni critiche del Comune di Melendugno allo SPA che TAP ha dovuto presentare a MATTM (ancora una volta nello stile TAP, ossia in più contraddittorie riprese: prima ignorando, poi prendendo atto forzatamente, poi andando di nuovo a 'macchine indietro' più volte ossia ritirando ripetutamente quanto presentato evidentemente di malavoglia, e infine ripresentando in ulteriore formato, si spera finale, quanto chiestogli da MATTM) di recente: si tratta di uno SPA che come si vedrà tra breve finalmente in qualche modo analizza quelle importantissime "bioconcrezioni" (relativamente alle quali dal MATTM nella prescrizione A7 della PCA condizionata di cui al DM 223/2014 si dice "presenza a grande scala di massicci corallini e aree con affioramenti di "biocostruzioni" che [omissis] rappresentano le uniche e rarissime conformazioni naturali del Basso Adriatico ricche di microambienti e gradienti ecologici che tendono a favorire un aumento della biodiversità specifica nei popolamenti ittici") anche se tendendo a sminuirne qualità e rarità e a rivendicare comunque a fronte di esse l'obbligatorietà del tracciato del gasdotto anni fa prescelto, come si assumerà meglio tra breve da chi qui scrive.

Il occorre qui far notare che quadro designato dalle due prescrizioni A.9 e A.10 appare, dal testo approvato in Consiglio dei Ministri[1–3], molto chiaro nel porre in rilievo l'obbiettivo di: "*scongiurare ogni pericolo di possibile interferenza*" ed infatti la prescrizione A.9 impone una distanza minima di sicurezza di almeno 50 m da ogni massiccio corallino e affioramento di "biocostruzioni" più vicino, si noti bene, senza fare distinzione tra formazioni più rilevanti e formazioni meno rilevanti, assumendo quindi come rilevante e da tutelare ogni formazione.

La successiva prescrizione A.10 non contraddice affatto la precedente prescrizione A.9, ma al contrario la rafforza e specifica che nel caso si debba passare a 50 m dalle formazioni, allora si rende necessario procedere ad un varo della tubazione più preciso e quindi si prescrive un varo guidato che determini un corridoio di incertezza di ± 5 m.

Per quanto riguarda la prescrizione A.31, il suo frazionamento ed aggiornamento parziale solleva dubbi sulla possibilità di avere una visione unitaria e completa del quadro ambientale complessivo del territorio interessato dai lavori. Si prenda ad esempio il fatto che la presenza di coralligeno e di biocstruzioni sia superiore a quanto presentato nei documenti depositati per lo Studio di Impatto

COMUNE DI MELENDUGNO - partenza - Prot. 15901/PROT del 06/07/2019 - titolo VI - classe 09

Ambientale, il che comporterebbe che tale valutazione fosse stata fatta su dati parziali e superficiali. Su questo tema comunque si ritornerà nel seguito del testo.

Eventuali pareri endoprocedimentali precedenti alle prescrizioni e non accolti in esse non possono essere tenuti in considerazione in quanto, appunto già ignorati dalla Commissione Tecnica VIA nella stesura del suo parere.

Lo stesso dicasi per quelli successivi che sostanzialmente modificano o addirittura stravolgono il testo delle prescrizioni, perché, in questo caso, vanno ad intaccare un provvedimento deciso da un organo gerarchicamente superiore quale il Consiglio dei Ministri.

In conclusione dai testi delle due prescrizioni l'unica domanda a cui la documentazione del proponente deve rispondere è se il progetto ed il tracciato proposti, inclusi i campi di ancore dei mezzi navali impiegati per la posa ed i post-lay, rispettino la distanza prescritta di 50 m da ogni biocostruzione e, dove sia previsto, il varo guidato, anche delle ancore, per restringere il corridoio di incertezza e rispettare quanto prescritto.

Le presenti osservazioni, inoltre, si basano su importanti filoni *mainstream* della tradizione valutativa in campo ambientale (per tutti Khakee *et al*. 1997, Lichfield *et al*. 1998; Nijkamp *et al*. 1990)[5–12] basati sostanzialmente su euristiche di integrazione di conoscenze esperte generali e di conoscenze esperte locali, su metodi multicriteriali e di modellazione multiagente, in integrazione a analisi quanti-qualitative basate su metriche di misure e valori di differente tipo.

Il qui presente studio si articola in una prima parte di analisi e valutazione generale degli impatti ambientali relativamente a ecosistemi naturali-artificiali biotici e abiotici, in una seconda parte di ulteriore analisi e valutazione specifica di quegli impatti relativamente alle biocenosi marine oggetto delle prescrizioni di MATTM e delle tentative risposte di ottemperanza a esse fornite da TAP con lo SPA, e, infine, in critiche ma al contempo propositive conclusioni.

Analisi e Valutazione di Impatto Ambientale

Trans Adriatic Pipeline nel suo (all'apparenza poco articolato e specializzato professionalmente a fronte di un'opera altamente complessa qual è quella cui ci si riferisce) "Studio Preliminare Ambientale Condotta Sottomarina e Affioramenti di Biocostruzioni Prescrizioni A.9, A.10 e A.31 del D.M. 223 del 11/09/2014" datato 9.5.2019[13] (tra gli autori il l'ing. Mauro Compagnino, ing. civ. ambient. Industr. e dell'informaz. dell'Ord. Ing. di Genova, di cui appare il timbro professionale in prima pagina, in uno al prof. G. Ardizzone e ai sig.ri M. Donato, R. Piana, e L. Volpi), in 169

COMUNE DI MELENDUGNO - partenza - Prot. 15901/PROT del 06/07/2019 - titolo VI - classe 09

pagine, affidato a RINA Consulting spa, dopo una breve "Introduzione" (pp. 13.15) e dopo la "Descrizione del Progetto" (pp.16-29), nel centrale capitolo sulle "Caratteristiche Ambientali dell'Area" (pp. 30-111), al fine dell'analisi morfologica degli affioramenti di biocostruzioni, effettua un inquadramento ambientale di "area vasta" e un inquadramento ambientale di dettaglio del coralligeno di Puglia (in essenziale riferimento sia al caso Puglia del progetto Biomap di analisi dei bioconcrezionamenti (2014) attraverso la sovrapposizione del tracciato TAP alla carta 26 del detto progetto relativa alla costa di Melendugno a nord della spiaggia di S. Foca che all'ecosistema marino-costiero di Rete Natura 2000-Habitat Natura 2000) attraverso indagini foto e video ROV (2016), mappatura degli affioramenti di biocostruzioni (2017), analisi OGS di stato ecologico, rilievi del tipo *side scan sonar* e *multibeam* (2017), e, infine, campionamenti di fondo duro in un'area ("5").

Scorrendo l'elenco delle figure allegate, lo Studio Preliminare Ambientale (da ora in poi anche SPA) fa riferimento a 5 aree di investigazione distribuite lungo il tracciato della condotta. In particolare per l'area 5 e ai relativi affioramenti, tra 31 e 40 metri di profondità, lo studio usa le indagini OGS 2016 e i rilievi multibeam e ROV e di stato ecologico fatti tra 2013 e 2016 (si ricordi che la pronuncia di compatibilità ambientale emessa dl Ministero dell'Ambiente con le sue prescrizioni 9, 10, e 31, cui lo Studio Preliminare Ambientale qui discusso risponde, è del 2014, per la precisione è la DM 223/2014 dell'11.9.2014, poi modificata dalla DM 72/2015), focalizzandosi in particolare sul coralligeno a 32 metri di profondità (*Pentapora fascialis/Schizoretepora serratimargo*), a 34 metri (*Pentapora fascialis/Schizoretepora serratimargo*, alghe rosse, madreporari, e tunicati), a 35,5 metri (*Pentapora fascialis/Schizoretepora serratimargo*, briozoi incrostanti, poriferi incrostanti, madreporari solitari e coloniali), a 38 metri (alghe rosse incrostanti, briozoi eretti e incrostanti, madreporari solitari e coloniali, porifero *Disidea*, *Parazoanthus axinellae*), a 39 metri (policheti *Filograna/Salmacina complex*, poriferi eretti e incrostanti, alghe rosse incrostanti, e briozoi incrostanti), per poi focalizzarsi sugli affioramenti A5 S04 3 e A5 N05 6 tra 40 e 50 metri e, quindi, su quelli tra 50 e 70 metri e oltre i 70 metri (lo Studio Preliminare Ambientale reca, per la crescente profondità dall'isobatimetrica 30 metri all'isobatimetrica 80 metri, una mappa delle biocenosi bentoniche del fondale innanzi alla spiaggia di S. Foca in Melendugno). Le aree 1 (per cui è evidenziata la struttura a *Neopychnodonte coclear*), 2 e 3 presentano raffigurazioni meno articolate. Le figure dello Studio annoverano anche esempi di ricolonizzazione profonda tra i 70 e gli 80 metri in Mediterraneo settentrionale tratti dalla pipeline Gardanne (Francia) e da casi tropicali.

COMUNE DI MELENDUGNO - partenza - Prot. 15901/PROT del 06/07/2019 - titolo VI - classe 09

Scorrendo l'elenco delle tabelle allegate, si rinvengono, insieme a altro, nello Studio Preliminare Ambientale, la configurazione progettuale approvata in VIA 2014 comparata all'"ottimizzazione" 2019, le biocenosi marine indagate nel 2017 per l'area 5 meglio focalizzata come già qui sopra detto, alcune "mitigazioni" proposte, i casi di buocostruzioni di cui al progetto BioMAP per i litorali tra Lecce-S. Cataldo e Otranto e per i SIC "Le Cesine" e "Alimini" a nord di Melendugno-S.Foca.

E' qui da premettere la non aderenza al vero di quanto detto in apertura di p. 10 ("Premessa") laddove si legge che TAP durante gli sviluppi 2012-2014 del progetto sottoposto alla procedura di VIA aveva già "caratterizzato la sezione offshore del gasdotto dal punto di vista geomorfologico e ambientale" (Studio, p. 10): infatti è noto e documentato che TAP aveva a quel tempo riconosciuto di non aver potuto per varie ragioni effettuare lo studio geologico che senz'altro necessitava (infatti, una delle componenti fondamentali di impatto della VIA è per legge la componente "Suolo", ovviamente di particolare centralità nel caso di un gasdotto), come d'altra parte continuando a leggere si deduce dal riferimento fatto dallo Studio Preliminare Ambientale che qui si discute al parere 31767 del 31.7.2014 di ISPRA sul coralligeno tra i 50 e i 70 metri poi non a caso riportato alle pp. 167-168 del parere 1596 della CTVA del 29.8.2014[14].

Lo Studio Preliminare Ambientale ricorda a p. 11 che delle 65 prescrizioni della detta DM 223/2014 quattro (A7, A8, A9, e A10) si riferiscono all'interferenza della condotta gas e del cavo in fibra ottica di controllo con i massicci corallini e le biocostruzioni: la A7 chiede mappatura di dettaglio e classificazione morfologica degli affioramenti di biocostruzioni; la A8 chiede campionamenti e monitoraggi ex ante e ex post rispetto ai lavori; la A9 chiede il rispetto della distanza minima di 50 metri tra condotta gas e parallelo cavo in fibra ottica e massicci corallini e biocostruzioni; la A10 concede al Proponente la riduzione a 5 metri della distanza minima di posa del cavo dalle biocostruzioni più vicine qualora si adotti il "varo guidato" del detto cavo (da notarsi che ciò non è affatto vero, configurando grave scorretto comportamento di TAP nei confronti di chi legga velocemente e quindi anche forse per forza di cose distrattamente documenti di molte pagine: basta infatti leggere quanto è qui sotto ripreso testualmente dalla prescrizione A10 per comprendere che lo Studio Preliminare Ambientale fa – probabilmente intenzionalmente – confusione in quanto A10 prescrive il varo guidato proprio a difesa di uno scarto minimo della posa del cavo rispetto alla previsione al fine di rispettare la distanza minima prescritta di 50 metri del cavo dalla biocostruzioni volta a rispettare la vita e lo sviluppo di questa, a nulla valendo la citazione fatta da TAP alle pp. 13-14 di SPA del parere n. 1596 del 29.9.2014 di una "Commissione Tecnica di Verifica

COMUNE DI MELENDUGNO - partenza - Prot. 15901/PROT del 06/07/2019 - titolo VI - classe 09

dell'Impatto Ambientale VIA e VAS" a espresso pare a commento del parere ISPRA sulla biocenosi coralligena incontrata dal gasdotto, trattandosi evidentemente del parere di una delle tante "commissioni" che si esprimono in procedure complesse e delicate come quella della VIA del gasdotto che mai potrebbe evidentemente surrogare il DM 223/2014 di Pronuncia di Compatibilità Ambientale dell'opera in sede di procedura di VIA (fra l'altro basta leggere attentamente questo parere della "CTVIA" citata dallo SPA di TAP per comprendere che esso tratta il problema esecutivo della corretta posa in opera del cavo implicante scarto minimo tra previsione e attuazione e non il problema della distanza tra cavo e corallo di cui alla prescrizione A.9 della PCA 223/2014, che è davvero tutt'altra cosa, per comprendere cioè che quel parere è invocato strumentalmente dallo SPA di TAP a corto di migliori argomentazioni; per finire, SPA stranamente non menziona qui direttamente la prescrizione A31 del MATTM, una prescrizione che pure SPA reca nel titolo a proprio oggetto (vedi SPA p. 11), prescrizione importante perché impone a TAP un progetto esecutivo con associata valutazione di impatto dell'opera su sette fondamentali componenti dell'ecosistema (aria, acqua, suolo, flora, fauna, paesaggio, e rumore), per affermare poi alle pp. 14-15, citando all'apparenza del tutto impropriamente e genericamente alcune interlocuzioni avutesi tra TAP e MATTM sul Progetto di Monitoraggio Ambientale prescritto dalla prescrizione A.31 e che secondo SPA-TAP sarebbe stato "ottemperato" con eccezione per la "componente biocostruzioni" (p 14 SPA: guarda caso proprio quella che è al centro della batteria di prescrizioni di MATTM da cui SPA discende) essendo stato ciò riconosciuto da MATTM con "determina MATTM-DVA n. 000358 del 20.11.2017") (p. 14 SPA), tanto che SPA ritiene di poter baldamente affermare – sperando chi qui scrive che tale balda affermazione sia smentita da MATTM – quanto paradossalmente segue: "Nell'ambito delle attività svolte per l'ottemperanza delle prescrizioni A.7, A,8, A.9 e A.10 che hanno previsto [si noti la locuzione *previsto l'esecuzione* qui impiegata da TAP, corsivo di qui scrive: previsto l'esecuzione non a caso non vuol dire eseguito] l'esecuzione di rilievi di dettaglio per la caratterizzazione morfologica ed ecologica degli affioramenti, la definizione delle distanze rispetto all'asse del tracciato e l'individuazione delle ottimizzazioni progettuali e le misure di mitigazione e compensazione [ahi ahi!] per la riduzione degli impatti, come illustrato nei prossimi capitoli, *sono stati definiti altresì tutti gli elementi per la completa ottemperanza della Prescrizione A.31* [corsivo di chi qui scrive a difesa del Comune di Melendugno: si comprende che si è data risposta specifica alla Prescrizione A.31 di MATTM ma attraverso altre attività si sono poste le basi per l'ottemperanza …]." (p. 15 SPA).

Sul punto e sulla evidente incertezza di TAP sull'ottemperanza della prescrizione A-9 di MATTM (per non dire sulla 'cattiva coscienza' che si esprime sul punto interpretandolo a proprio esclusivo

vantaggio) vedi anche le pp. 155-156 della Sintesi Conclusiva di SPA in cui effettivamente si parla della interpretazione di conferma data da SPA al parere della CTVIA del 29.8.2014 (p. 155 SPA).

Guardando alle oltre sessanta prescrizioni della PCA (Pronuncia di Compatibilità Ambientale") di cui al DM 223/2014 si rinvengono le seguenti prescrizioni specifiche indirizzate a TAP dal Ministero dell'Ambiente per le bioconcrezioni e il coralligeno.

"A.7 Tenuto conto che nell'area interessata dal corridoio di posa della condotta e del cavo a fibra ottica (FOC) è stata individuata la presenza a grande scala di massicci corallini e aree con affioramenti di "biocostruzioni" (Appendici 6, 8 e 9 al SIA), considerata la loro particolare valenza ambientale visto che gli stessi rappresentano le uniche e rarissime conformazioni naturali del Basso Adriatico ricche di microambienti e gradienti ecologici che tendono a favorire un aumento della biodiversità specifica nei popolamenti ittici, prima di procedere a una qualsiasi operazione sul fondale marino, dovrà essere eseguita una specifica campagna per l'esatta individuazione morfologica e la mappatura delle stesse tramite *side-scan sonar* per una fascia di almeno 400 metri di larghezza centrata lungo l'asse teorico di tracciato. La mappatura di dettaglio dovrà essere realizzata attraverso una serie di rotte parallele equidistanti con passo di 50 metri o inferiore e copertura laterale con sovrapposizione (*overlapping*) del 20%. Al fine di definire i caratteri sismostratigrafici dei depositi sedimentari sottostanti dovrà essere utilizzato un *sub-bottom profiler*. Per il posizionamento di superficie dovrà essere utilizzato un sistema satellitare D.G.P.S. Oltre al rilievo di superficie suddetto, nella stessa area dovrà essere eseguita una indagine subacquea con ROV dotato di sonar panoramico in grado di eseguire riprese video e registrazioni georeferenziate da raffrontare con i risultati di mappatura ottenuti dagli strumenti di superficie. Ancora per quanto riguarda i massicci corallini e le aree di "biocostruzioni", si rinvia alle prescrizioni riferite al quadro di riferimento ambientale per ciò che riguarda la necessità di effettuare, preventivamente alla suddetta mappatura, una ricerca approfondita sul censimento di tali affioramenti e sulla loro valenza ecologica. Tale ricerca costituirà la base su cui definire ed effettuare un programma di monitoraggio di tali formazioni da condurre ante, durante e dopo la posa della condotta.

Alle pp. 11-13 dello Studio Preliminare Ambientale si leggono le seguenti prescrizioni.

"A.8 Sui massicci corallini e affioramenti di "biocostruzioni di cui al punto precedente ritenuti più importanti dovranno essere condotti campionamenti di roccia e di sedimento nell'intorno degli stessi e presentato un programma di indagini esplorative sui popolamenti bentonici presenti finalizzati ad acquisire informazioni per la classificazione dei gruppi sistematici più rappresentativi

COMUNE DI MELENDUGNO - partenza - Prot. 15901/PROT del 06/07/2019 - titolo VI - classe 09

COMUNE DI MELENDUGNO - partenza - Prot. 15901/PROT del 06/07/2019 - titolo VI - classe 09

e l'individuazione dei principali organismi biocostruttori. La caratterizzazione qualitativa e quantitativa dei popolamenti bentonici dovrà essere effettuata per mezzo di censimenti visuali e rilievi fotografici eseguiti da operatori subacquei; i campioni di substrato raccolti dovranno essere classificati in laboratorio avvalendosi degli appositi test chiave per la determinazione dei diversi gruppi sistematici. Questo tipo di indagine dovrà essere applicato anche per la descrizione del popolamento macroalgale. Per quanto riguarda il microfitobenthos, i campioni dovranno essere raccolti in immersione e i metodi di prelievo dovranno essere differenziati a seconda del tipo di substrato indagato; mentre per quanto attiene la fauna ittica dovrà essere effettuato un censimento visuale al fine di valutare i principali gruppi sistematici e la presenza di specie rare. E' prescritto che tutte le indagini e campionamenti di cui sopra siano ripetuti *post-operam* quale raffronto con i risultati *ante-operam*. Le modalità di analisi dovranno essere sviluppate e concordate con ARPA Puglia."

"A.9 In relazione ai risultati ottenuti dai precedenti rilievi nell'area in cui sono presenti massicci corallini e affioramenti di "biocostruzioni", in sede di progetto esecutivo dovrà eventualmente essere ridefinito il tracciato della condotta sottomarina e del cavo a fibra ottica (FOC) con garanzia del mantenimento di una distanza minima di sicurezza di almeno 50 m da ogni massiccio corallino e affioramento di "biocostruzioni" più vicino. Qualora ciò non fosse possibile dovrà essere ampliata la fascia di indagine di 400 m suddetta sino ad assicurarne il rispetto della distanza minima di sicurezza della condotta e del cavo a fibra ottica (FOC) di 50 metri."

"A.10 In tutte le aree critiche in cui è prevista la posa della condotta e del cavo a fibra ottica (FOC), dovute all'estrema vicinanza del tracciato con massicci corallini e aree con affioramenti di "biocostruzioni", aree di affondamento di residuati bellici, aree di esercitazioni militari di tiro, e comunque in tutte quelle aree in cui sono stati già previsti interventi preparatori sul fondale marino prima e/o dopo la posa della condotta (i.e. inghiaia mento, ecc.), al fine di scongiurare ogni pericolo di possibile interferenza che potrebbe avere una rilevante ripercussione negativa non solo sulle infrastrutture esistenti ma anche sulle strutture morfologiche relitte (sedimentologiche o bio-costruite) e conseguentemente arrecare disturbi alle biocenosi bentoniche ed agli ecosistemi altamente vulnerabili come le praterie di fanerogame marine, formazioni organogene importanti come le *beach-rocks* e zone di bioconcrezioni, ecc., è prescritto che il progetto esecutivo preveda tassativamente il cosiddetta "varo guidato" (varo assistito in continuo da ROV") con garanzia di posa della condotta e del cavo a fibra ottica entro un corridoio massimo di 10 metri di larghezza (tolleranza massima di +/-5 m). Il suddetto pericolo di interferenza dovrà essere scongiurato anche

nei confronti del "campo ancore" di tutti i mezzi navali interessati alla posa e all'interramento della condotta e del cavo a fibra ottica."

"A.31 Il progetto esecutivo dell'opera dovrà essere corredato da un Progetto di Monitoraggio Ambientale (PMA) redatto secondo le linee guida del Ministero dell'ambiente e della tutela del territorio e del mare e coordinato con la Regione Puglia. Il PMA dovrà individuare anche tutte le criticità ambientali, proponendo le azioni necessarie per il loro monitoraggio, e la verifica di minimizzazione dell'impatto e riguarderà le seguenti componenti ambientali: Atmosfera, Ambiente idrico, Ambiente marino, Suolo e sottosuolo, Vegetazione, Flora, fauna ed ecosistemi, Rumore e Paesaggio."

COMUNE DI MELENDUGNO - partenza - Prot. 15901/PROT del 06/07/2019 - titolo VI - classe 09

Peraltro, prima di addentrarsi in profondità nelle 168 pagine di SPA, è da notarsi da chi qui scrive la presente controvalutazione in opposizione allo SPA di TAP che questo non adempie a tutta una serie di punti delle suddette prescrizioni essenzialmente riguardanti il necessario carattere esecutivo del progetto del gasdotto (vedi la citazione esplicita della necessità di progetto esecutivo in risposta alle prescrizioni A.9, A.10, e A.31 relative alla tutela del corallo e delle bioconcrezioni imposte in sede di PCA ex DM 223/2014 prima della realizzazione dell'opera, progetto esecutivo evidentemente non surrogabile dallo "Studio Preliminare Ambientale" – certo meno dettagliato e pertanto più speditivo e meno costoso di un progetto esecutivo – presentato da TAP al MATTM forse sperando che il controllore non si accorga della – ci si passi il termine – di quest'altra 'furbata' di TAP: il fatto è che a essere implicata dalle 3 prescrizioni del MATTM è la tutela della biodiversità marina fondata sulla tutela di specie viventi importanti e rare in Adriatico e Mediterraneo, svolgenti tra l'altro tutta una serie di benefiche funzioni che vanno dalla difesa della costa tra territorio e mare per evidenti processi di dinamica della massa marina alla difesa geomorfologica dei fondali e alla stabilizzazione dei sedimenti, alla promozione della biodiversità, al mantenimento per le generazioni future di specie in estinzione (*endangered*), alla difesa e al mantenimento in buona condizione ecosistemica di ambienti marini rari attrattivi per una varietà di attività produttive legate alle economie primaria, secondaria, terziaria, e quaternaria rara (per es. dello sviluppo della conoscenza e della scienza), certo non paragonabili per indici di sviluppo economico al trasporto a mezzo di tubi di combustibile fossile, vale a dire a un'attività economica e ingegneristica obsoleta e priva di futuro, oltre che assai dannosa per la salute degli ambienti di vita.

Le pp da 16 a 22 di SPA TAP ("Descrizione del Progetto") riguardano le caratteristiche del gasdotto soprattutto in mare dall'Albania all'Italia e di fatto non trattano le 5 prescrizioni sul corallo e le bioconcrezioni inserite dal MATTM a carico di TAP nella PCA sul gasdotto TAP di cui al DM

COMUNE DI MELENDUGNO - partenza - Prot. 15901/PROT del 06/07/2019 - titolo VI - classe 09

223/2014. Alla p. 23 di SPA il punto 3.2.2 "Interventi pre-lay e post-lay", relativo per il "pre" alla iniziale posatura del cavo sul fondo marino eventualmente con temporanea formazione di sottostanti vuoti, per esempio per superare "cavi esistenti sul fondo del mare", e per il "post" alla successiva "deposizione di cumuli di pietrame (cd *postlaying*) al fine di rimuovere le campate libere tra il tubo stesso ed il fondale marino", afferma che gli attraversamenti di cavi esistenti non interessano aree con biocostruzioni e pertanto i cumuli di pietrame di riempimento al di sotto del cavo TAP si potranno fare senza problemi (il fatto è che l'asserzione "gli attraversamenti di cavi esistenti non interessano aree con biocostruzioni" non pare ahimè provata in alcun modo e in alcun luogo dello SPA (Studio Preliminare Ambientale) del gasdotto TAP che qui chi qui scrive commenta.

Il punto 3.2.3 sul cavo a fibre ottiche (FOC) per telecomunicazioni di controllo e governo del gasdotto TAP parallelo al tubo in acciaio veicolante il gas e che avrebbe dovuto farsi interrato stando allo studio presentato al MATTM per la VIA e conseguente PCA del 2014 chiarisce che per evitare di interferire con le biocostruzioni rilevate in 5 aree distinte del gasdotto in mare italiano tra le profondità -30 metri e - 110 metri il FOC non si farà più interrato e parallelo alla condotta a una certa distanza da questa per il tratto caratterizzato dalle biocostruzioni, fissandosi invece in quel tratto alla condotta in modo da stare "all'interno dello stesso corridoio di posa del gasdotto", così conseguendosi con la soluzione 2019 una "ottimizzazione" della "configurazione progettuale approvata in VIA nel 2014"(p. 25 SPA), mentre si poserà al vecchio modo per il tratto che va dal Kp 89,8 al Kp 76,5: rispetto ai 27.000 metri cubi circa di movimentazione (leggi scavo) di sedimenti previsti nel 2014 si parla ora della metà, vale a dire di circa 13.600 metri cubi di sedimenti (che detto da chi qui scrive sono un enorme cosa in un fondale così ricco nell'area di bioconcrezioni e coralligeno: altro che "ottimizzazione", forse pensando alla "razionalità limitata" teorizzata da Simon per l'economia e l'ingegneria che da allora si spingono ai nostri giorni vi sarebbe chi potrebbe dire trattarsi di *satifying solution* (Simon, H., 1957, *Models of Man and Rationality*) ma poiché siamo appunto nel 2019 e siamo di fronte come dice il MATTM nella prescrizione A.7 alla "presenza a grande scala di massicci corallini e aree con affioramenti di biocostruzioni" di "particolare valenza ambientale visto che gli stessi rappresentano le uniche e rarissime conformazioni naturali del Basso Adriatico", poiché oggi dominano una coscienza e una conoscenza dell'ambiente sessant'anni fa inesistenti, dobbiamo dire che la prescrizione A7 non è rispettata con la posa in opera del cavo in fibre ottiche che per una sola progressiva di 13 km implica circa 14.000 metri cubi di rimozione di fondali attualmente a coralligeno o colonizzabili nel futuro dalle rare bioconcrezioni di quel tipo in virtù di una preziosa situazione di naturalità del mare e dei suoli fondali in quel luogo. (si tratta infatti di un complesso ecosistema dinamico abiotico –

COMUNE DI MELENDUGNO - partenza - Prot. 15901/PROT del 06/07/2019 - titolo VI - classe 09

suolo, acqua – e biotico – bioconcrezioni – che reagisce a ogni variazione dello stato di una componente e che comunque può generare morte o vita della bioconcrezione nel tempo rapido che è quello della vita, non nel tempo lungo che è quello geologico, influenzato da scavi e/o movimentazioni di sedimenti). Restando in tema, leggiamo alle pp. 26-27 di SPA che TAP adotterà per il FOC la soluzione "ottimizzata" 2019 già qui sopra descritta per l'"area 5" (aggancio del FOC al tubo di trasporto gas) anche per il tratto che va dall'uscita del microtunnel fino all'area 1 così azzerando del tutto i 455 mq di interramento della soluzione non-ottimizzata 2014 ma ovviamente si tratta di *parva res* su cui in una vicenda così complessa non conviene neanche soffermarsi per un istante.

A p 28 di SPA si legge che le ancore della nave posacavo Castoro SEI verranno calate solo nelle aree per le quali la mappatura dei fondali non ha evidenziato alcunché quanto a "elementi ambientali sensibili", vale a dire a biocostruzioni.

Alle pp 28-29 SPA si dilunga sul "varo guidato", assistito da ROV (Remote Operated Vehicle), capace di ridurre a 10 metri (e pertanto a una tolleranza di +/-5 metri del tracciato eseguito rispetto a quello progettato) la larghezza del corridoio di posa della condotta e del cavo a fibre ottiche: della inaccettabile confusione qui intenzionalmente fatta da TAP in questo suo SPA 2019 sul punto, finalizzata a non ottemperare alla prescrizione A.9 della PCA del MATTM relativa all'obbligatorio distanziamento di TAP di almeno 50 mq dalle rarissime bioconcrezioni presentate dai fondali di quella parte di Adriatico scelta da TAP per le sue scorrerie di trasporto gas, abbiamo già detto a p. 5 di queste nostre osservazioni, trattasi, *tout court*, di violazione persistente della prescrizione A.9, fatta da TAP ricorrendo a tesi insostenibili proceduralmente (che un parere di un comitato tecnico possa sostituire una deliberazione interministeriale) e nella sostanza (che quel parere di quel comitato tecnico, che commenta un altro parere tecnico – questa volta di ISPRA – relativo al fatto che a garanzia di quel distanziamento minimo occorra un posizionamento di precisione – "varo guidato" – della condotta e del FOC perché quel distanziamento previsto in progetto non si riduca nella pratica a condotta e cavo posati sul fondale, dica che basta una distanza di almeno 5 metri della condotta e/o del cavo dal corallo invece della distanza di almeno 50 metri prescritta da A.9!).

Dalla p. 30 alla p. 35 SPA si dilunga a trattare l'"inquadramento ambientale di area vasta" delle biocostruzioni e del coralligeno dell'Adriatico di Puglia tra Manfredonia e Leuca, citando gli studi principali accademici e intrecciando l'attenzione specifica per le biocostruzioni e il coralligeno a attenzioni più generali per gli habitat e la natura di Puglia.

COMUNE DI MELENDUGNO - partenza - Prot. 15901/PROT del 06/07/2019 - titolo VI - classe 09

Da p. 36 a p. 41 SPA tratta dell'area interessata dal gasdotto TAP per poi da p. 41 a p. 90 passare all'inquadramento ambientale di dettaglio e alle indagini realizzate tra 2012 e 2016. In questa parte si elencano anche i giudizi specifici di importanza delle formazioni incontrate, articolati nelle 4 classi da buono a cattivo e espressi in forma sintetica 'esperta'. Da quest'ampia parte di analisi di dettaglio si evince la grande rilevanza, fino a ora mai evidenziata da TAP anche se presente nei principali studi accademici sul coralligeno pugliese a partire dagli anni 1960-1980 (Sarà, Parenzan, e altri), delle rare bioconcrezioni coralligene di cui qui si tratta, per le quali si legge a p. 90 un giudizio di stato ecologico buono della facies a Grandi Briozoi ramificati del coralligeno infralitorale in Puglia innanzi a S. Foca, in cui si evidenzia la specie dominante *Schizoretepora serratimargo*: una grandissima quantità di viventi, tra l'altro espressa su 5 transetti ricavati dai 50 km circa di mare d'Italia normale a S. Foca, tra Italia e Albania, spinti fino a un centinaio di metri di profondità ma con particolare presenza di affioramenti tra la batimetrica -30 e la batimetrica -60 metri, su una strisciata di meno di 1 km di ampiezza e con particolare attenzione a un buffer di appena 10 metri a cavallo della coppia condotta-cavo a fibre ottiche, tremila foto circa (nello SPA ne sono archiviate poco più di 1.000), da cui si ricava l'importanza di una attenta tutela.

Il tracciato del gasdotto già definito nel 2014 e assentito da PCA in quello stesso anno (DM 223/2014) non cambia affatto, orientandosi solo – nelle dichiarazioni dello SPA e di TAP – a uno sviluppo di precisione capace di disimpegnarsi nella miriade di affioramenti cercando di evitarne i maggiori (larghezza maggiore di 10 metri: in pratica solo pochi, visto che lo SPA dice che il coralligeno rilevato si struttura in biocincrezioni ampia da 2 metri a 10 metri …: 86 entro il buffer di 5 metri dalla condotta, peraltro corrispondenti secondo SPA-TAP per la metà circa a strutture di classe pessima o scarsa anche se in maggior parte si tratta di bioconcrezioni rilevanti in pianta per avere diametri tra 2 e 6 metri, meno rilevanti in altezza la quasi totalità di esse innalzandosi dal fondo per meno di 1 metro: solo un affioramento alto circa 3 metri si trova a 5 metri dal gasdotto a 36 metri di profondità) attraverso un "varo guidato" via ROV.

Solo 3 grandi affioramenti secondo SPA-TAP, individuati tra i 60 e i 70 metri di profondità il gasdotto non riesce a evitare nel buffer di 10 metri, in un caso interferendo direttamente con il gasdotto.

In definitiva l'area 5 più vicina alla spiaggia (spinta fino a 30-40 metri di profondità) è quella più ricca, anche se il tracciato del gasdotto non può evitare come si è detto di traversarla assai da vicino (circa 5 metri, contro i 50 metri di distanza prescritti dalla prescrizione A.9) presumibilmente per i vincoli ormai derivanti dall'avvenuta realizzazione del microtunnel sulla spiaggia: una indagine

COMUNE DI MELENDUGNO - partenza - Prot. 15901/PROT del 06/07/2019 - titolo VI - classe 09

geologica e biologica più tempestiva (si ricordi che l'indagine geologica non fu inclusa per varie ragioni allora e tuttora incomprensibili e inaccettabili – ancor più tali trattandosi dell'opera di un gasdotto in cui la componente suolo è fondamentale – da TAP nello Studio-Valutazione di Impatto Ambientale presentato da TAP al MATTM per ottenere la PCA e poter avviare la realizzazione del gasdotto) avrebbe presumibilmente consentito di evitare la rovina di questa biodiversità eccezionale, visto che un passaggio a soli 5 metri di distanza da queste bioconcrezioni e in alcuni caso a 0 metri significa limitare la crescita delle bioconcrezioni coralligene e probabilmente avviare le bioconcrezioni coralligene alla scomparsa per malattia da eccessiva interferenza con presenze ambientalmente invasive come sono quelle della condotta e FOC e in generale con le attività marine di costruzione e gestione dell'impianto.

Probabilmente SPA continua alle pagine da 100 circa e seguenti a indicare gli incontri con le formazioni coralligene, entro l'inaccettabile buffer di /- 5 m dalla condotta e dal FOC che tuttavia TAP si è autonomamente imposto bypassando la prescrizione A.9 del DM 223/2014 di MATTM (buffer minimo +/-50 m) attraverso l'invocazione di una fantomatica conferenza tecnica che avrebbe accettato il buffer minore (da 50 metri a 5 metri quando si adottasse un varo di precisione della condotta e del FOC: che assurdità anche logica in un'argomentazione di tipo tecnico-scientifico qual è la tutela di una specie vivente rara e/o *endangered*!: ma si tratta, infatti, di una voluta distorta interpretazione dei fatti fatta da TAP), senza ottemperare in alcun modo alla prescrizione di tutela e accettando invece pesanti "interferenze" tra il prezioso vivente e il gasdotto: a p. 96, per esempio, 1.740 mq di biocostruzioni coralligene a Neopychnodonte coclear sono impattate dal ridottissimo buffer, vale a dire sono destinate a fine certa.

In "Area 1" (la più lontana dalla costa, tra - 106 e -110 metri di profondità dello SPA di TAP (pp. 97-98) è annotata l'interferenza con "due strutture di modestissime dimensioni ed elevazione e quasi completamente ricoperte da uno strato sedimentario fangoso", mentre alle pp. 98-99 si dice cosa analoga annotando in "Area 2" (-102 metri di profondità) l'interferenza diretta del gasdotto con analoghe strutture; alle pp. 99-100 dello SPA di TAP si narra dell'interferenza del gasdotto in "Area 3" (-100 m di profondità) con 13 "strutture" (leggi: bionconcrezioni), delle quali si dice al solito trattarsi di realtà di modestissime dimensioni e infangate; quanto precede configura, a parere di TAP (p. 101, SPA), un insieme di 22 strutture impattate dal gasdotto nelle Aree 1, 2, e 3 prive di esemplari grandi (> 10 metri di diametro), tutte ricadenti tra i 2 e i 6 metri mentre una sola struttura misurerebbe tra i 6 e gli 8 metri, in larga maggioranza di modesta elevazione (l'86% delle strutture apparterebbe alla classe <0,5 metri mentre il 14% sarebbe nella classe 0,5-1,0 metri); gli interventi

COMUNE DI MELENDUGNO - partenza - Prot. 15901/PROT del 06/07/2019 - titolo VI - classe 09

di posa di pietrame sotto la condotta per appianare i dislivelli di fondale (nello SPA di TAP definiti di *post-laying*) in Area 5 e in Area 3 verranno comunque eseguiti in interferenza con numeri non irrilevanti delle bioconconcrezioni suddette, portandole ovviamente a scomparsa per asfissia e sgretolamento da interramento (p. 103 SPA), per fare un esempio a p. 105 è annotata la previsione di scomparsa di una grande struttura di classe di diametro 6-8 metri e di altezza 0,5-1 metri; si tratta qui di una delle parti più drammatiche dell'opera rendicontata senza alcun commento da SPA con l'unica eccezione dell'usuale commento sulla modestia delle bioconcrezioni che verranno distrutte; a p. 108 SPA riporta l'ottimistico autocompiacimento – evidentemente in implicita allusione alle "mitigazioni" adottate per ottemperare alla prescrizione di tutela delle bioconcrezioni per il fatto che l'"ottimizzazione" progettuale della localizzazione del cavo a fibre ottiche FOC (in questa parte del mare agganciato alla condotta, vista l'importante presenza di bioconcrezioni coralligene) consenta di risparmiare 56 affioramenti in Area 5 di coralligeno per un totale di 1.417 metri quadrati e 22 affioramenti in Aree 1-2-3-4 di letto di ostriche per un totale di 618 mq (p. 108 SPA).

Alle pp. 109 e immediate seguenti si sviluppano le "Conclusioni dell'analisi morfologica" nelle quali richiamandosi al parere di ISPRA 1596/2014 (che peraltro non è coincidente, né sostitutivo, con le prescrizioni del DM 223/2014 del MATTM), per l'ennesima volta malinterpretato da TAP che assume ne derivi un via libera alla riduzione da 50 a 5 metri del buffer di protezione delle bioconcrezioni quando si adotti un varo di precisione della condotta e alla distruzione delle biocostruzioni in quel ridottissimo buffer quando queste abbiano caratteri dimensionali e di qualità ecologica "non rilevanti" (ciò che per i tecnici di TAP redattori dello SPA è tutto ciò che è sotto i 10 metri di diametro), TAP, richiamando i risultati dello studio da essa commissionato a OGS (Istituto di Oceanografia e Geofisica Sperimentale), afferma di aver ottemperato alle prescrizioni A9 e A10 di MATTM (DM 223/2014) visto che non si è trovato alcun corridoio largo 50 metri libero da biocostruzioni in una ispezione della fascia larga 800 metri centrata sul gasdotto (le bioconcrezioni infatti vi sono " (omogeneamente distribuite" (p. 109 SPA) oltre la quale non sarebbe comunque possibile portare il gasdotto offshore visto che questo non tollera curve sotto i 3.000 metri di diametro e del resto è ormai vincolato nel tracciato dall'avvenuta esecuzione attraverso il litorale della spiaggia di S. Foca in Melendugno del microtunnel tra terra e mare (aggiunge chi qui scrive: perché mai si è fatto quel microtunnel a quel modo non effettuandone prima un progetto esecutivo che recasse all'atterramento sull'estremità terrestre di un tracciato coerente con le giuste prescrizioni del MATTM sul coralligeno e in genere sulla rare bioconcrezioni delle biocenosi bentoniche dell'Adriatico meridionale?), e visto anche che l'attuazione del progetto Biomap di Regione Puglia da un lato conferma l'analisi dell'azienda di prospezione oceanografica e geofisica

incaricata da TAP e dall'altro nulla dice su quanto uno spostamento del gasdotto verso sud (verso Leuca) potrebbe incontrare per il fatto che – guarda caso! – quello studio ha riguardato il mare a nord del gasdotto fermandosi all'incontro con questo (p 110 SPA): TAP conclude a p. 11 il suo SPA dicendo che "Sulla base delle valutazioni sopra riportate si evince che eventuali ridefinizioni risultano vincolate dal punto di vista tecnico e non porterebbero benefici dal punto di vista ambientale."

Dalla p. 112 in poi SPA tratta di "Valutazione degli Impatti e Misure di Mitigazione" premettendo che gli impatti sul fondale marino della condotta e del cavo FOC di telecomunicazioni di controllo a essa parallelo saranno essenzialmente di due tipi: "copertura diretta del fondale conseguenti interferenze su habitat e specie"; "creazione di una potenziale discontinuità dell'habitat (frammentazione di habitat)"; SPA dice di aver fatto l'indagine nel 2016 per una fascia impattante larga 55 metri e precisa di aver rinvenuto in Area 5 (si ripete: la più prossima alla terraferma in Comune di Melendugno) a profondità tra 30 e 75 metri con concentrazioni particolari tra -30 e -42 metri e tra -50 e -75 metri, 119 affioramenti di biocostruzioni tipiche della biocenosi del Coralligeno, per le quali un giudizio sintetico esperto restituirebbe una valutazione di 13 affioramenti good (tra 48 e 30 m), 6 moderate (50-38), 61 scarce (75-47), e 37 bad (78-50) , essendo indefinibili 2 affioramenti (p. 113 SPA); il micro tunnel sbocca in mare a -21 m, al largo del suo sbocco a profondità di - 31 m si trova il primo affioramento di coralligeno, per proseguire gli incontri fino alla profondità di circa 80 metri quando s'incontrano i fondali a fondi mobili; l'area coperta dallo studio è di circa 130 ettari, nella quale il coralligeno occuperebbe ha 2,9 per essere il resto biocenosi del fondi mobili (ampia maggioranza) e quindi biocenosi del fondi mobili con detrito organogeno infangato e quindi ancora biocenosi del fondi mobili con detrito organogeno grossolano (p. 114 SPA), si tratta di ciò che il progetto Biomap definisce "Mosaico di Coralligeno e Detritico Costiero" (di qui in poi MCDC).

A p. 117 SPA misura in 3.142 metri quadrati l'interferenza complessiva del gasdotto con il MCDC (Habitat 1170 "Scogliere" e in Puglia DGR 2442/2018), assumendola come "non significativa" rispetto alla estensione parziale misurata finora da Biomap per gli ecosistemi a MCDC in Puglia in 10.194 ettari, e non significativa anche perché lungo il tracciato del gasdotto TAP non vi sono Siti Natura 2000.

Alle pp. 122 e 123 SPA mostra che le condotte gas (TAP tiene a evidenziare che il proprio FOC ha diametro di soli 0,04 metri) sottomarine sono agevolmente ricolonizzate da bioconcrezioni, recando l'esempio della pipeline Gardanne posata a -75 m nel Mediterraneo di Francia.

COMUNE DI MELENDUGNO - partenza - Prot. 15901/PROT del 06/07/2019 - titolo VI - classe 09

COMUNE DI MELENDUGNO - partenza - Prot. 15901/PROT del 06/07/2019 - titolo VI - classe 09

Alle pp 124 e seguenti SPA evidenzia che i letti di ostriche, bioconcrezioni non coralligene, interessano 239 ettari del proprio tracciato di studio tra -100 m e -125 m complessivamente in Aree 1-2-3-4, superficie dominata dai fondali mobili e con letti di ostriche coprenti dall'1 al 3%, annotando una interferenza di 958 mq (p. 127 SPA) (Biomap di Regione Puglia, 2016, ha misurato in Puglia per l'Habitat n. 1170 "Scogliere" di Natura 2000 ha 54.669).

Lo Studio Preliminare Ambientale (SPA) presentato da TAP a MATTM per rispondere alle prescrizioni A.9, A.10, e A.31 di questo (DM 223/2014 relativo alla Pronuncia di Compatibilità Ambientale in sede di VIA) sulle biocostruzioni e in particolare sul Coralligeno incontrato dal gasdotto in Adriatico al largo di Melendugno si avvia quindi a conclusione dalla p. 145 alla p. 162 (le pp. 163-169 trattando di riferimenti bibliografici), trattando di mitigazione e in particolare di ricolonizzazione naturale della condotta, all'uopo rivestita in gunite (malta pozzolanica) rugosa, una soluzione dimostratasi efficace secondo TAP nella succitata pipeline Gardanne, citando anche un caso di letteratura noto in Italia che riguarda il mare di Fregene, alla foce del Tevere; mitigazioni di impatto saranno per TAP anche la pulizia da presenze improprie (vedi reti e attrezzi da pesca) del coralligeno; la prescrizione A.31 di MATTM sul monitoraggio in particolare *post operam* (SPA afferma di contenere il monitoraggio *ante operam*, anch'esso prescritto da A.31 di MATTM) sarà adempiuta nei 10 anni successivi alla realizzazione del gasdotto mediante rilievo ROV.

SPA asserisce anche una propria *compliance* con la Strategia Marina di cui alla apposita Direttive EU recepita in Italia con DLgs 190/2010.

Male, peraltro, che SPA trascuri di ricordare che il progetto TAP presentato alla VIA e relativo alla PCA del 2014 non preveda a fine esercizio la rimozione completa della pipeline a cura e spesa di TAP, anche se SPA forse replicherebbe a questa osservazione di chi qui parla a difesa del Comune di Melendugno asserendo che la rimozione distruggerebbe le specie e gli habitat di ricolonizzazione da SPA evocate a difesa del gasdotto TAP.

Nelle ultimissime pagine, pertanto, SPA argomenta a favore del proprio progetto e della propria cautela ambientale, asserendo che gli impatti riguarderanno biocostruzioni marginali e largamente presenti nel mare di Puglia.

Sostanzialmente dalla documentazione presentata da TAP consultabile sul sito del Ministero dell'Ambiente e Tutela del Territorio e del Mare (MATMM)[4] viene ripresa la situazione ambientale come già presentata per le prescrizioni A.7 e A.8, dove, al contrario di quanto affermato

precedentemente per lo Studio di Impatto Ambientale (2014), si presenta una situazione altamente ricca di habitat con specie anche di pregio.

Si ribadisce che la documentazione non fa alcuna distinzione tra le prescrizioni A.9, A.10 e A.31 presentando un'unica documentazione per tutte e tre, cosa chiaramente espressa nel titolo dello "Studio Preliminare Ambientale"[13].

Nella introduzione di detto documento[13], da pag. 13 e successive per la precisione, il proponente inizia citando il parere ISPRA n. 31767 del 31/07/2014 (Prot. CTVA-2014-2771 del 31/07/2014) ponendo in risalto la parte del testo in cui si afferma; "*prevedere il cosiddetto "varo guidato" (varo assistito in continuo da ROV) della condotta, con garanzia di posa entro un corridoio massimo di 10m di larghezza (tolleranza massima di +/- 5 m), al fine di scongiurare ogni pericolo di possibile interferenza con gli affioramenti di coralligeno di dimensioni rilevanti*", costruendo quindi tutto il suo elaborato progettuale al fine di evitare interazioni solo con le formazioni di coralligeno di dimensioni rilevanti, peccato che la precisazione "*dimensioni rilevanti*" non sia stata riportata nel testo delle prescrizioni approvato in consiglio dei ministri, il quale invece, così come è stato formulato ed approvato, vincola al rispetto dei 50 m da ogni formazione.

Il successivo parere della CT VIA n. 2469 del 21.07.2017, citato, nel momento in cui afferma che: "*la richiesta distanza minima di sicurezza di 50 m richiamata nella Prescrizione A.9 è strettamente correlata alla larghezza del corridoio di posa ottenuto quale tolleranza di varo di tipo standard da lay barge e che, in linea del tutto generale, la larghezza di detto corridoio potrebbe essere ridotta a soli 10 m qualora il Proponente nella sua piena libertà imprenditoriale opti per l'uso del cd "varo guidato", contemplato nella successiva Prescrizione A.10, in tutti quei tratti in cui venisse riscontrata la presenza di massicci corallini e affioramenti di biocostruzioni*", impone di fare due considerazioni; la prima è che sostanzialmente va a modificare delle disposizioni approvate in Consiglio dei Ministri, che è un organo gerarchicamente superiore; la seconda è che anche in questo caso non si fa distinzione tra affioramenti di biocostruzioni, che siano rilevanti o meno.

Sulla ricchezza ed importanza degli habitat e delle specie interferite si rimanda al successivo testo di dettaglio, qui si rileva solamente che il proponente non è stato in grado di individuare un corridoio di 50 m al fine di ottemperare le prescrizioni, con varo guidato o meno.

Benché non venga eseguita una sorveglianza estesa su tutto il tracciato, già i cinque campionamenti rappresentati dimostrano che quanto prescritto non può essere ottemperato non solo con il corridoio di 100 m (±50 m), ma neanche con un corridoio di 20 m (±10 m)[13,15].

COMUNE DI MELENDUGNO - partenza - Prot. 15901/PROT del 06/07/2019 - titolo VI - classe 09

COMUNE DI MELENDUGNO - partenza - Prot. 15901/PROT del 06/07/2019 - titolo VI - classe 09

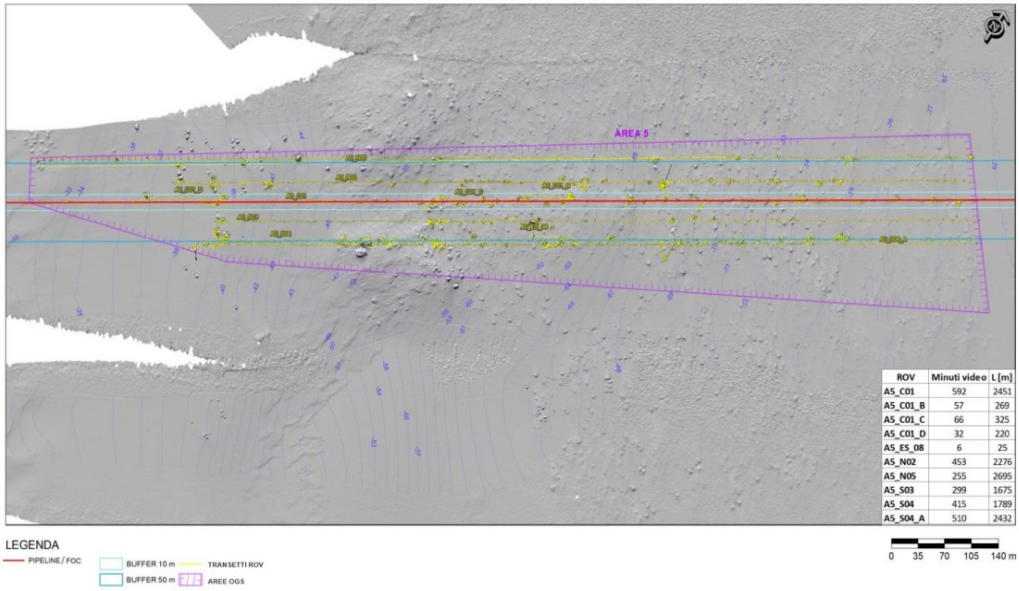

Fig. 1: Esempio di interferenza con biocostruzioni lungo il tracciato sia con buffer di 50 m che di 10 m

Tale situazione viene riscontrata in tutte e cinque le aree di campionamento. Ad esempio, il tracciato all'altezza delle zone 2 e 3 taglia ortogonalmente due dorsali di letti di ostriche alte dai 4 ai 5 m in cui potrebbero trovarsi anche specie di pregio.

Gli stessi interventi di post-lay necessari per stabilizzare la condotta hanno impatti altamente negativi sulle biocostruzioni (fig. 2), seppellendone un sensibile numero[13,16].

Per questi interventi altamente impattanti (quello mostrato in fig. 2 ad esempio coprirebbe una superficie di ~1500 m^2) occorre rilevare che il concetto di ridurre al minimo le interferenze di questi e di prevedere distanze minime di sicurezza (50 o 10 m che dir si voglia) non è stato preso minimamente in considerazione.

COMUNE DI MELENDUGNO - partenza - Prot. 15901/PROT del 06/07/2019 - titolo VI - classe 09

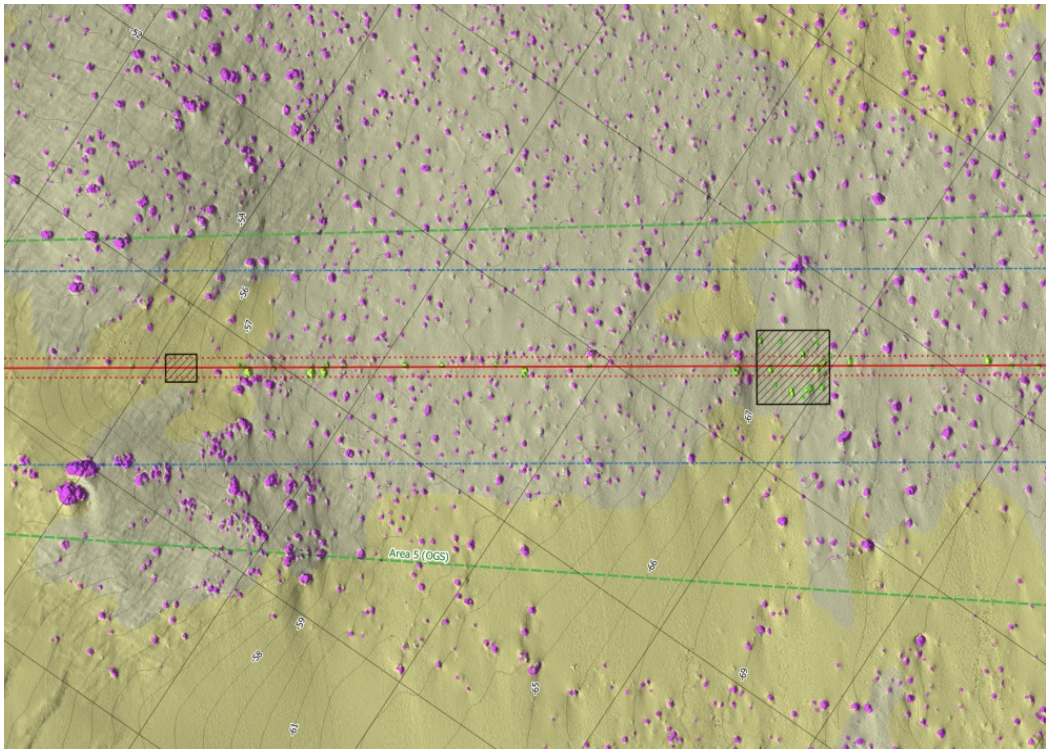

Fig. 2: Esempio di interferenza dei post-lay con le biocostruzioni

Per quanto riguarda le interferenze del campo di ancore dei mezzi navali impegnati nella posa del gasdotto, il proponente si limita ad affermare a pag. 145 dello "Studio Preliminare Ambientale"[13] che "*saranno posizionate dove la mappatura dei fondali abbia identificato areali liberi da biocostruzioni*" senza però indicare nella documentazione fornita quali siano tali aree. Non risulta quindi chiaro se dovrà essere fornita ulteriore documentazione per identificare tali aree, anche se da quanto fin'ora esaminato risulta difficile riuscire ad identificare aree adeguate.

Sempre riguardo i mezzi navali si rileva l'assenza di procedure da adottare al fine di prevenire o limitare i danni di sversamenti accidentali di sostanze inquinanti quali ad esempio oli minerali od altro.

Da quello che si evince dalla documentazione presentata, il proponente anziché analizzare percorsi alternativi al fine di rispettare i vincoli imposti dalle prescrizioni da un lato accampa interpretazioni fantasiose delle prescrizioni e dall'altro si limita a non interrare più il cavo a fibra ottica (FOC), ma a farlo correre sopra la tubatura. La qual cosa sicuramente rappresenta un minimo miglioramento dell'impatto ambientale, ma non risolve il fatto che la tubatura, gli interventi di post-lay e il campo

COMUNE DI MELENDUGNO - partenza - Prot. 15901/PROT del 06/07/2019 - titolo VI - classe 09

di ancore continuano ad avere pesanti interferenze con coralligeno, biocostruzioni e tutte le specie ad essi collegate.

Un ultimo commento riguarda la possibilità di colonizzazione della tubatura da parte del coralligeno. Questa per essere appesantita sarà rivestita da conglomerato cementizio, il quale in teoria potrebbe venire col tempo colonizzato da varie specie, ma in ogni caso non si tratta di un substrato naturale, andando a degradare il paesaggio subacqueo, e non si sa in quanto tempo tale colonizzazione possa avvenire. Inoltre non viene fatto cenno sulla qualità dei cementi utilizzati, i quali potrebbero contenere sostanze tossiche o inquinanti, che una volta rilasciate in acqua potrebbero avere effetti negativi sull'ambiente circostante anche per un lungo lasso di tempo.

Studio di dettaglio delle bioformazioni e habitat

Il presente studio ha lo scopo di verificare la presenza di tutte le specie che caratterizzano la complessa ed eterogenea struttura del coralligeno presente nel tratto di costa tra San Foca e Torre Specchia Ruggeri, nel comune di Melendugno, al fine di valutare gli impatti sullo stesso in seguito alla realizzazione del gasdotto TAP.

Il comitato VIA ha predisposto 65 prescrizioni ambientali di cui quattro, la A.7, A.8, A.9 e A.10, sono riferibili alla possibile interferenza dei corridoi di posa della condotta e del cavo a fibra ottica con i massicci corallini e le biocostruzioni

Per quanto concerne la prescrizione A.8, si riporta quanto enunciato dal Decreto VIA:

"*Sui massicci corallini e affioramenti di "biocostruzioni" di cui al punto precedente ritenuti più importati dovranno essere condotti campionamenti di roccia e di sedimento nell'intorno degli stessi e presentato un programma di indagini esplorative sui popolamenti bentonici presenti finalizzati ad acquisire informazioni per la classificazione dei gruppi sistematici più rappresentativi e l'individuazione dei principali organismi biocostruttori. La caratterizzazione qualitativa e quantitativa dei popolamenti bentonici dovrà essere effettuata per mezzo di censimenti visuali e rilievi fotografici eseguiti da operatori subacquei; i campioni di substrato raccolti dovranno essere classificati in laboratorio avvalendosi degli appositi test chiave per la determinazione dei diversi gruppi sistematici. Questo tipo di indagine dovrà essere applicato anche per la descrizione del popolamento macroalgale. Per quanto riguarda il microfitobenthos, i campioni dovranno essere raccolti in immersione e i metodi di prelievo dovranno essere differenziati a seconda del tipo di substrato indagato; mentre per quanto attiene la fauna ittica dovrà essere effettuato un censimento*

visuale al fine di valutare i principali gruppi sistematici e la presenza di specie rare. È prescritto che tutte le indagini e campionamenti di cui sopra siano ripetuti post-operam quale raffronto con i risultati ante-operam. Le modalità di analisi dovranno essere sviluppate e concordate con ARPA Puglia".

Tra le prescrizioni afferenti alla tematica "biocostruzioni" e la distanza da mantenere rispetto a queste ultime vi sono in particolare le prescrizioni A.9 e A.10, di cui è stato discusso precedentemente.

Si ritiene opportuno sottolineare che il suddetto lavoro si è basato sullo studio della documentazione presentata da TAP, con successiva analisi qualitativa delle specie censite nelle aree 1,2,3,4, e 5.

COMUNE DI MELENDUGNO - partenza - Prot. 15901/PROT del 06/07/2019 - titolo VI - classe 09

Analisi della biocenosi a coralligeno

Le biocenosi a coralligeno sono il risultato di un equilibrio dinamico, tra l'azione dei costruttori e quella dei demolitori, su scala temporale sufficientemente ampia e compatibile con la durata della vita di alcuni biocostruttori. La biocostruzione può riguardare diversi aspetti: da quelli biologici ed ecologici (evoluzione,biodiveristà, strutturazione della comunità) a quelli ambientali e climatici (eterogeneità,complessità, ciclo della CO_2, cambiamenti climatici e del livello marino) e persino socio-economici (pesca, subacquea).

Il coralligeno è considerato il secondo più importante hot spot per la biodiversità in Mediterraneo (dopo la prateria di posidonia), per queste ragioni la Direttiva 2008/56/CE sulla Strategia per l'ambiente marino (recepita in Italia con il D.Lgs 190/2010), ha promosso un approccio integrato per la protezione dell'ambiente marino attraverso specifiche azioni che consentano il raggiungimento, entro il 2020, del buono stato ambientale delle acque marine.

Per queste ragioni è stato fondamentale analizzare l'elaborato prodotto da TAP per evidenziare la presenza di ulteriori specie all'interno delle aree investigate, presente sia nel documento OPL00-C493-150-Y-TRX-0013_Allegato_01[17] che OPL00-C493-150-Y-TRX-0013_Allegato_03[18].

Di seguito si riportano i nomi delle specie, per ogni area investigata, sia protette dalla normativa (si riconoscono dalla presenza dell'acronimo SP), sia specie importanti per la loro valenza ecologica (aree nursery, zone di rifugio ecc).

In alcuni casi,a causa della bassa risoluzione del materiale fotografico prodotto, si è optato per il riconoscimento a livello di genere.

COMUNE DI MELENDUGNO - partenza - Prot. 15901/PROT del 06/07/2019 - titolo VI - classe 09

AREA 1

Le strutture campionate nell'Area 1 (transetto C01, Stazione Drop 1, Stazione Drop 2) sono caratterizzate da biocenosi circalitorali identificabili come letti di ostriche. Sono costituite da concrezioni di sedimenti e conchiglie di *Neopychnodonte coclear* che formano piccoli aggregati a cui è associata scarsa biodiversità. Tali biocenosi presentano limitata copertura e sono caratterizzate da pochi taxa ma importanti,tra cui *Axinella polypoides*.

Si sottolinea quanto riportato nella relazione in cui non è stato possibile effettuare una accurata identificazione tassonomica delle specie presenti per mancata raccolta di campioni, ma è da segnalare che Eunicella verrucosa è indicata come "Vulnerabile" nella Lista Rossa IUCN.



A1_D01-HD-IMG003

Foto 1: *Bonellia viridis*, ammasso giallo: probabilmente *Axinyssa digitata* o ascidia *Botrylloides giganteum*, macchia rosa: tunicato ***Aplydium Tabarquensis (SP),*** anellidi vari.



A1_D01-HD-IMG004

Foto 2: genere Alcyonium



A1_D01-HD-IMG005

Foto 3: macchie di *Atrina fragilis*



A1_D01-HD-IMG006

Foto 4: spuntano dal fondo: probabili anellidi, *Peltaster placenta*



A1_C01_A-HD-IMG007

Foto 5: **Axinella ricoperta da sedimento (possibile scenario mortificante del post operam)**

COMUNE DI MELENDUGNO - partenza - Prot. 15901/PROT del 06/07/2019 - titolo VI - classe 09

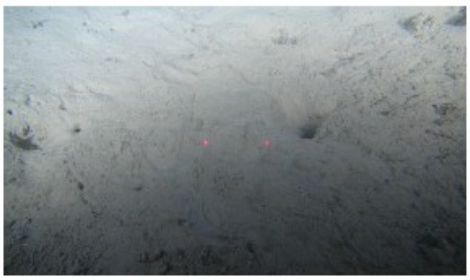

A1_C01_A-HD-IMG010

Foto 6: presenza tana

AREA 1 DROP 1



A1_D01-HD-IMG002

Foto 1: parte gialla semiricoperta: probabile **Tethya sp (SP**), presenza massiccia indicativa della tridimensionalità dei popolamenti di idrozoi briozoi e alghe ma di difficile identificazione, tunicati ascidia: microcosmus sp, clavelina, halocynthia papillosa, spugna gialla incrostante: probabile Mycale massa



A1_D01-HD-IMG003

Foto 2: spugne incrostanti: *Antho inconstans*

COMUNE DI MELENDUGNO - partenza - Prot. 15901/PROT del 06/07/2019 - titolo VI - classe 09



A1_D01-HD-IMG004

foto 3: spugna gialla massiva: **Aplysina sp (SP),** octocorallo eretto.



A1_D01-HD-IMG005

foto 4: briozoo a ventaglio: probabile ***Hornera frondiculata*** **(SP)**



A1_D01-HD-IMG006

foto 5 parti gialle erette: Alcionum + **Aplysina (SP)**, Axinelle

COMUNE DI MELENDUGNO - partenza - Prot. 15901/PROT del 06/07/2019 - titolo VI - classe 09



A1_D01-HD-IMG007

foto 6:briozoi *Smittina cervicornis*



A1_D01-HD-IMG008

foto 7: Eunicella, anellidi, esacorallo, **Cariophylla sp(SP), Desmophyllum sp (SP)**



A1_D01-HD-IMG010

foto 8: indicativa della biodiversità esistente

COMUNE DI MELENDUGNO - partenza - Prot. 15901/PROT del 06/07/2019 - titolo VI - classe 09

AREA 1 DROP 2



A1_D01-HD-IMG011

foto 1 : diffusa presenza di **Eucinella sp (SP)**



A1_D01-HD-IMG013

foto 2: spugna: **Tethya (SP)**



A1_D01-HD-IMG014

foto 3: machie bianche: possbili ascidie o uova o lepadi

COMUNE DI MELENDUGNO - partenza - Prot. 15901/PROT del 06/07/2019 - titolo VI - classe 09

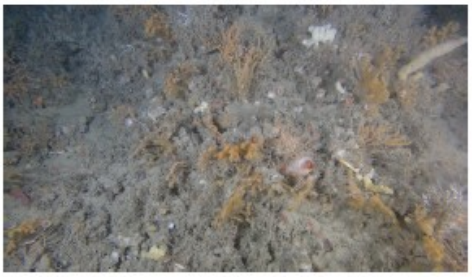

A1_D01-HD-IMG015

foto 4 : elevato biodiversità presente



A1_D01-HD-IMG018

foto 5: tunicato: *Ciona intestinalis*



A1_D01-HD-IMG019

foto 6: stella: *Peltaster placenta*

AREA 2

Gli affioramenti osservati nell'Area 2 (transetti C01, N02, N03, S04, S05 sono prevalentemente caratterizzati da biocenosi circalitorali identificabili come letti di ostriche. Sono costruite da concrezioni di sedimenti e conchiglie di Neopychnodonte coclea distribuite disordinatamente sul sedimento fangoso. Tutte le strutture osservate lungo il transetto C01 risultano fortemente impattate da accumulo di sedimento. L'analisi dei video e delle foto, al contrario di quanto scritto nel

COMUNE DI MELENDUGNO - partenza - Prot. 15901/PROT del 06/07/2019 - titolo VI - classe 09

documento hanno evidenziato la probabile presenza di taxa di protetti come la spugna **Tethya e *Axinella poliploides*.**

Di seguito si intende integrare l'identificazione delle specie presenti rispetto a quanto riportato nella tabella dell'allegato"OPL00-C493-150-Y-TRX-0013_Allegato_01"[17]

Sono state utilizzate le foto presenti nel documento OPL00-C493-150-Y-TRX-0013_Allegato_03[18]

AREA 2 A2 C1



A2_C01-HD-IMG006

foto 1: *Bonellia viridis* e riccio matita

AREA A2C1-03



A2_C01-HD-IMG010

foto 1: macchie gialle e arancioni presenza di spugne

COMUNE DI MELENDUGNO - partenza - Prot. 15901/PROT del 06/07/2019 - titolo VI - classe 09

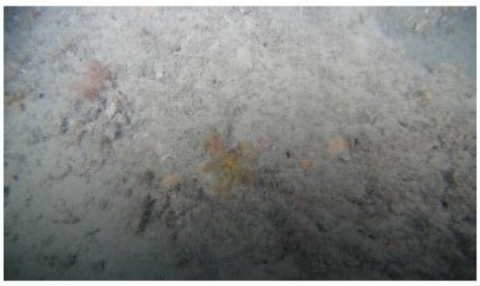

A2_CD1-HD-IMG012

foto 2: crinoidi *Antedon mediterraneus* e ricci matita

AREA A2C1-4

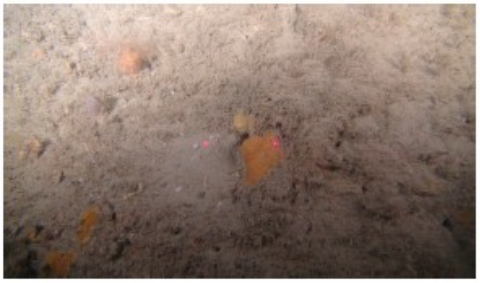

A2_CD1-HD-IMG017

foto 1: **probabile Tethya (SP)**

Area N02-1



A2_N02-HD-IMG001

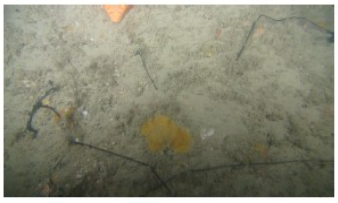

A2_N02-HD-IMG002



A2_N02-HD-IMG003



A2_N02-HD-IMG004



A2_N02-HD-IMG005

Foto 1: relative a stessa zona: *Spirastrella cunctatrix, Peltaster placenta, Bonellia viridis, Haliclona mamillata, Antedon mediterraneus.*

COMUNE DI MELENDUGNO - partenza - Prot. 15901/PROT del 06/07/2019 - titolo VI - classe 09

COMUNE DI MELENDUGNO - partenza - Prot. 15901/PROT del 06/07/2019 - titolo VI - classe 09

Area N02-3



A2_N02-HD-IMG012

Foto 1: *Pachycerianthus solitarius*

AREA N02-4



A2_N02-HD-IMG016

Foto 1:probabile Ceranthius sp

AREA N03-3



A2_N03-HD-IMG013

Foto 1: *Axinella damicornis*

COMUNE DI MELENDUGNO - partenza - Prot. 15901/PROT del 06/07/2019 - titolo VI - classe 09

AREA S04-3



A2_S04-HD-IMG019

foto 1: ***Axinella poliploides*** **(SP)**

AREA 3 C01-1

Le strutture analizzate nell'Area 3 (transetti C01, N02, N03, S04, S05 – Figura 3.7 punti arancio) sono biocenosi circalitorali identificabili come letti di ostriche. Sono costruite da concrezioni di sedimenti e conchiglie di *Neopychnodonte cochlear*.

Di seguito si intende integrare l'identificazione delle specie presenti rispetto a quanto riportato nella tabella dell'allegato"OPL00-C493-150-Y-TRX-0013_Allegato_01"

Sono state utilizzate le foto presenti nel documento OPL00-C493-150-Y-TRX-0013_Allegato_03[18]



A3_C01A-HD-IMG003

Foto 1: **in alto a DX potrebbe essere un corallo nero,specie protetta**

COMUNE DI MELENDUGNO - partenza - Prot. 15901/PROT del 06/07/2019 - titolo VI - classe 09

AREA 3S04-1



A3_S04-HD-IMG004

Foto 1: tana e crostaceo *Munida rugosa*

AREA 3 S05



A3_S05-HD-IMG003

Foto 1: popolamento Antedon mediterraneus

AREA 4

Nell'Area 4, al differenza di quanto rilevati dallo studio effettuato, sono state rinvenuta una specie protette: ***Scyllarus arctus.***

L'intera struttura risulta disturbata dall'accumulo di sedimenti ed è colonizzata prevalentemente da serpulidi.

Di seguito si intende integrare l'identificazione delle specie presenti rispetto a quanto riportato nella tabella dell'allegato"OPL00-C493-150-Y-TRX-0013_Allegato_01"

Sono state utilizzate le foto presenti nel documento OPL00-C493-150-Y-TRX-0013_Allegato_03[18]

COMUNE DI MELENDUGNO - partenza - Prot. 15901/PROT del 06/07/2019 - titolo VI - classe 09

Drop 1 cx



A4_D01-HD-IMG007

Cerianthus, Munida rugosa, ***Scyllarus arctus (SP)***

AREA 5

Nell'Area 5 è stata evidenziata la presenza di affioramenti coralligeni.

Per valutare lo stato del Coralligeno sono stati proposti diversi indici (Cecchi e Piazzi, 2010; Deter et al., 2012; Gatti et al., 2012; Gatti et al., 2015) sulla base delle indicazioni della Marine Strategy Framework (MSFD, 2008/56/EEC). Recentemente ISPRA ha prodotto uno specifico protocollo per valutare il Good Ecological Status (GES) dell'habitat Coralligeno (Schede metodologiche per l'attuazione della Strategia Marina- Scheda 7 Habitat Coralligeno, ISPRA) adottato dalle Agenzie Regionali per la Protezione dell'Ambiente (ARPA).

Nel testo si sottolinea che durante la campagna non è stato possibile raccogliere campioni né effettuare riprese video o fotografiche ad alta risoluzione nell'Area.

Quest' area rappresenta una zona ricca di biodiversità, dove le specie protette rinvenute sono diverse sia per numero che per specie.

Area 5 C01

A partire da ca.70 m di profondità è stata evidenziata una facies ad ***Axinella cannabina*** **e** ***Axinella polypoides*** **(SP),** presente anche specie appartenenti al genere **Cladocora sp e Aplysina (SP),** ***Sarcotragus foetidus*** **(SP), Leptosammia (SP),** ***Sarcotragus foetidus*** **(SP).**

COMUNE DI MELENDUGNO - partenza - Prot. 15901/PROT del 06/07/2019 - titolo VI - classe 09

Di seguito si intende integrare l'identificazione delle specie presenti rispetto a quanto riportato nella tabella dell'allegato"OPL00-C493-150-Y-TRX-0013_Allegato_01"

Sono state utilizzate le foto presenti nel documento OPL00-C493-150-Y-TRX-0013_Allegato_03[18]

C01-1



A5_C01 D-HD-IMG024

Foto 1 **Aplysina (SP), Cladocora (SP)**, ircinia, spirastrella



A5_C01 D-HD-IMG025

Foto 2: **A cannabina (SP), cladocora (SP)**



A5_C01 D-HD-IMG026

Foto 3: **Cladocora (SP)**


A5_C01 D-HD-IMG027


A5_C01 D-HD-IMG026

Foto 4: **Cladocora (SP)**, Ircinia, Oscarella, ***Sarcotragus foetidus (SP)***

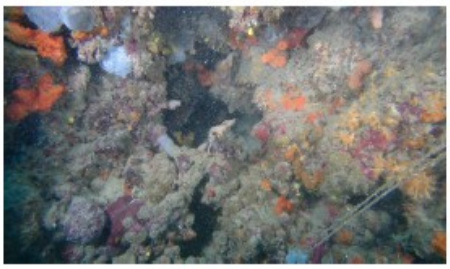
A5_C01 D-HD-IMG029


A5_C01 D-HD-IMG030

Foto 5: **Leptosammia (SP)**


A5_C01 D-HD-IMG031


A5_C01 D-HD-IMG033


A5_C01 D-HD-IMG034

Foto 6: A**.cannabina (SP), Cladocora (SP), Leptosammia(SP)**

C01-2


A5_C01 D-HD-IMG012

Foto 1: **Cladocora (SP)**

COMUNE DI MELENDUGNO - partenza - Prot. 15901/PROT del 06/07/2019 - titolo VI - classe 09



A5_C01 D-HD-IMG014

Foto 2: tana murena, **Cladocora (SP)**



A5_C01 D-HD-IMG016

Foto 3: **Leptosammia (SP), Cladocora (SP),** *Scorpaena notata*



Foto 4: **cladocora (SP), sarcotragus foetidus (SP)**

C01-3



A5_C01 D-HD-IMG002

COMUNE DI MELENDUGNO - partenza - Prot. 15901/PROT del 06/07/2019 - titolo VI - classe 09



Foto 1: **Cladocora (SP), Leptosammia (SP),** Scorpaena sp, clamys sp

C01-4



Foto 1: *Cerianthus e Parazoanthus axinellae*

COMUNE DI MELENDUGNO - partenza - Prot. 15901/PROT del 06/07/2019 - titolo VI - classe 09

COMUNE DI MELENDUGNO - partenza - Prot. 15901/PROT del 06/07/2019 - titolo VI - classe 09

C01-5



Foto 1: **Balanophylla o cariophylla (SP), Aplysina sp (SP)**

C01-6



Foto 1: **Cladocora (SP), Aplysina sp (SP), Centrostephanus longispinus (SP)**

C01-8

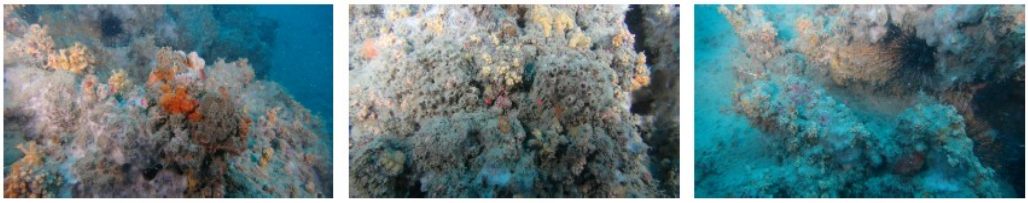

Foto 1: **madrepore (SP), *Centrostephanus longispinus* (SP), zona di nursery.**



Foto 2: ***Hornera frondiculata (SP)***

C01-9

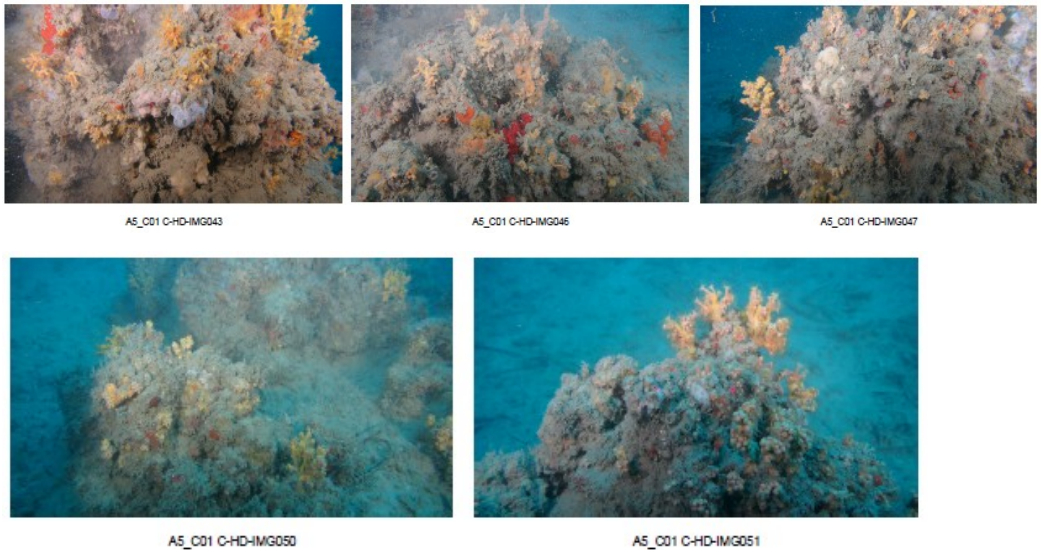

Foto 1: ***Desmophyllum dinathus (SP), Aplysina sp(SP), Leptosammia pruvoti(SP), A.polyplides (SP), Cladocora sp (SP)***

COMUNE DI MELENDUGNO - partenza - Prot. 15901/PROT del 06/07/2019 - titolo VI - classe 09

COMUNE DI MELENDUGNO - partenza - Prot. 15901/PROT del 06/07/2019 - titolo VI - classe 09

C01-10

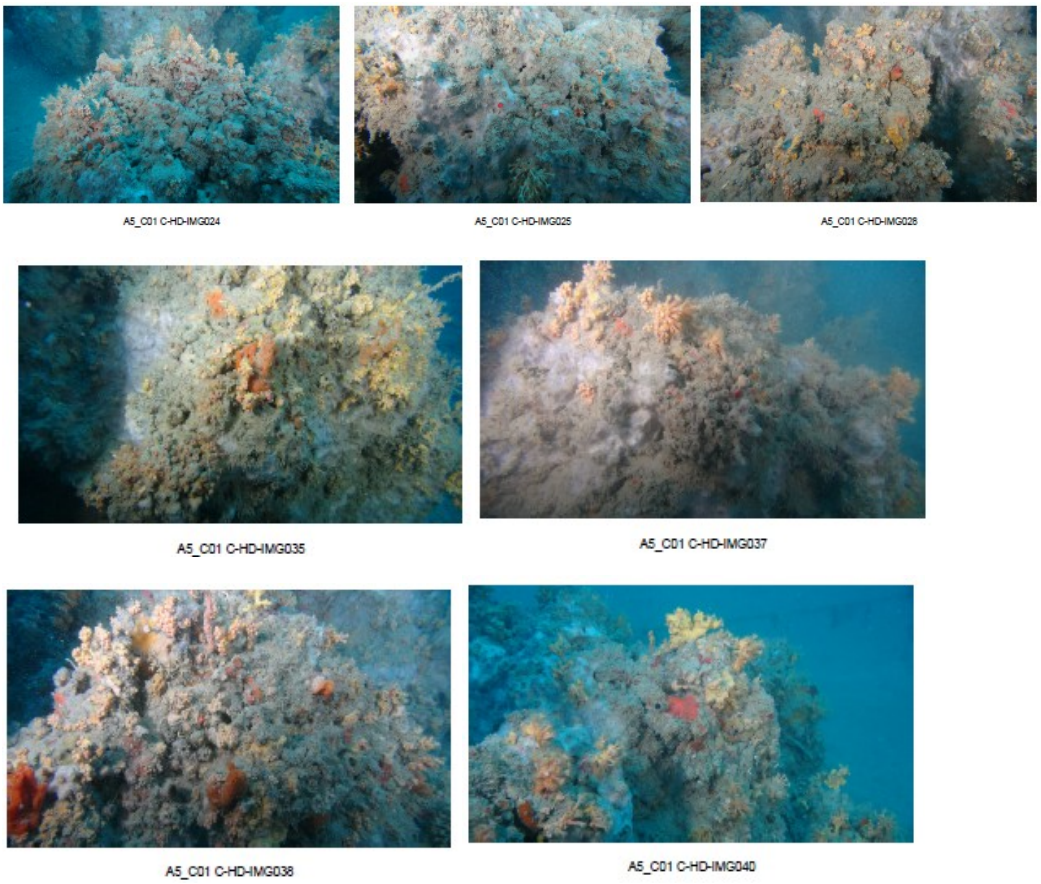

Foto 1: **Caryophilla o Balanophylla (SP), Cladocora sp (SP), Axinelle sp (SP), Aplysina sp (SP)**

C01-11

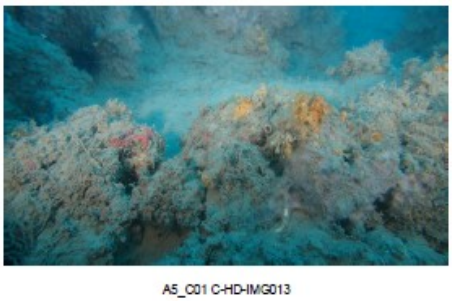

Foto 1: ***Centrostephanus longispinus (SP)***



A5_C01 C-HD-IMG020

Foto 2: ***madrepore solitarie (SP)***

COMUNE DI MELENDUGNO - partenza - Prot. 15901/PROT del 06/07/2019 - titolo VI - classe 09

C01-12



A5_C01 C-HD-IMG005

foto 1: **Centrostephanus longispinus (SP)**

C01-13



A5_C01-HD-IMG158



A5_C01-HD-IMG160

foto 1: ***Leptosammia pruvoti*** **(SP), Axinellae sp (SP)**

COMUNE DI MELENDUGNO - partenza - Prot. 15901/PROT del 06/07/2019 - titolo VI - classe 09

C01-14



A5_C01-HD-IMG155

Foto 1: ***Leptosammia pruvoti (SP)***

C01-15



A5_C01 B-HD-IMG041

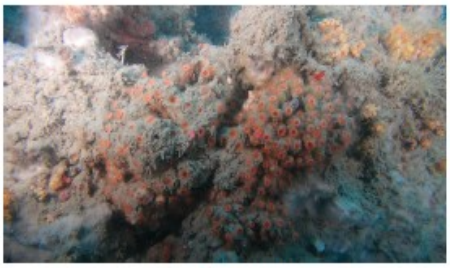

A5_C01 B-HD-IMG042

Foto 1: ***Cladocora caespitosa (SP)***

C01-16



A5_C01 B-HD-IMG028



A5_C01-HD-IMG145

Foto 1: ***Cladocora caespitosa* (SP), Madrepore solitarie (SP), Axinellae sp (SP)**

COMUNE DI MELENDUGNO - partenza - Prot. 15901/PROT del 06/07/2019 - titolo VI - classe 09

C01-17



A5_C01 B-HD-IMG015

Foto 1: uova di cefalope (calamaro)



A5_C01-HD-IMG138 A5_C01-HD-IMG139 A5_C01-HD-IMG140

Foto 2: ***Leptosammia pruvoti*** **(SP)**

C01-18



A5_C01 B-HD-IMG001

Foto 1: tanti *Anthias anthias*

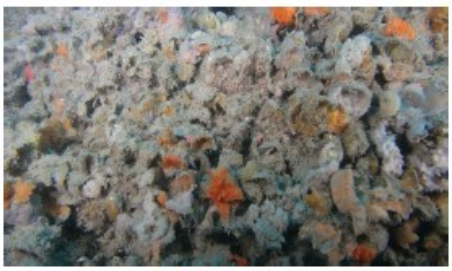

A5_C01 B-HD-IMG003

Foto 2: **Cladocora (SP),** nudibranco *Felimare tricolor*



A5_C01 B-HD-IMG004

Foto 2: altra specie di stella marina (e stiamo a quota 4 in pochi m^2 di area) *Marthasterias glacialis*

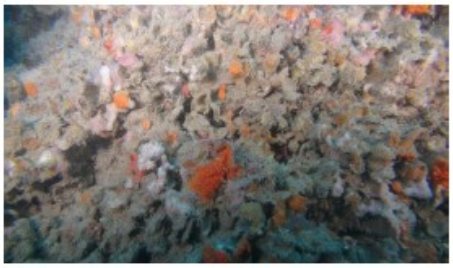

A5_C01 B-HD-IMG008

Foto 3: n. 2 nudibranchi *Felimare tricolor*



A5_C01-HD-IMG136

Foto 4: molti pesci = ottima zona

COMUNE DI MELENDUGNO - partenza - Prot. 15901/PROT del 06/07/2019 - titolo VI - classe 09

COMUNE DI MELENDUGNO - partenza - Prot. 15901/PROT del 06/07/2019 - titolo VI - classe 09

C01-20



Foto 1: ***Leptosammia pruvoti (SP)***

C01-22









Foto 1: **madrepore solitarie (SP), *Leptosammia pruvoti* (SP)**

COMUNE DI MELENDUGNO - partenza - Prot. 15901/PROT del 06/07/2019 - titolo VI - classe 09

C01-24

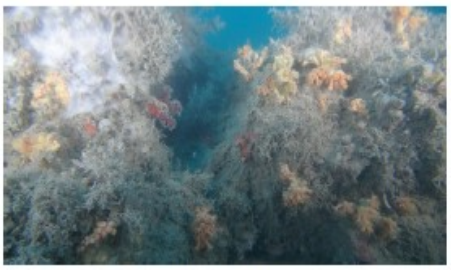

A5_C01-HD-IMG075

Foto 1: Alcionum sp

C01-25b



A5_C01-HD-IMG065

Foto 2: ***A.cannabina (SP)***

C01-25c



A5_C01-HD-IMG061

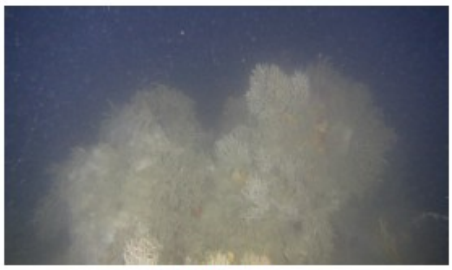

A5_C01-HD-IMG062

Foto 1: Alcionum, **Axinellae (SP)**

COMUNE DI MELENDUGNO - partenza - Prot. 15901/PROT del 06/07/2019 - titolo VI - classe 09

C01-25d



A5_C01-HD-IMG060

Foto 1: ***A.polyploides (SP)***

C01-26



A5_C01-HD-IMG056

*Foto 1****: A.Polyploides (SP)****, E.verrucosa*

C01-27

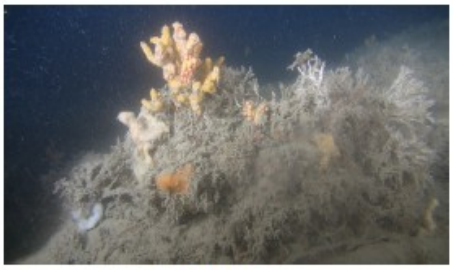

A5_C01-HD-IMG049

foto 1: ***Axinellae (SP)***

COMUNE DI MELENDUGNO - partenza - Prot. 15901/PROT del 06/07/2019 - titolo VI - classe 09

C01-28



A5_C01-HD-IMG047

foto 1: **Axinellae (SP)**

C01-29



A5_C01-HD-IMG040

Foto 1: ***Spongia lamella (SP), Axinellae epifitate (SP)***

C01-31



A5_C01-HD-IMG022



A5_C01-HD-IMG026

Foto 1: **A.cannabina (SP)**

COMUNE DI MELENDUGNO - partenza - Prot. 15901/PROT del 06/07/2019 - titolo VI - classe 09

C01-32



A5_C01-HD-IMG012

foto 1: ***Aplysina cavernicola (SP), A.cannabina (SP)***

C01-33



A5_C01-HD-IMG008



A5_C01-HD-IMG009



A5_C01-HD-IMG010



A5_C01-HD-IMG011

Foto 1: ***A.polyploides (SP), A.cannabina (SP)***

COMUNE DI MELENDUGNO - partenza - Prot. 15901/PROT del 06/07/2019 - titolo VI - classe 09

C01-34



Foto 1: ***Axinellae verrucosa (SP)***

N02-01



foto 1: ***A.cannabina (SP), Leptosammina pruvoti (SP), Cladocora sp (SP)***

N02-2



Foto 1: ***madrepore (SP), Centrostephanus longispius(SP), A.cannabina (SP)***

COMUNE DI MELENDUGNO - partenza - Prot. 15901/PROT del 06/07/2019 - titolo VI - classe 09

N02-4



A5_N02-HD-IMG168

Foto 1: ***A.Cannabina*** **divelta e sul fondo: possibile macabro scenario post operam**



A5_N02-HD-IMG172

Foto 2: **Cladocora sp (SP)**

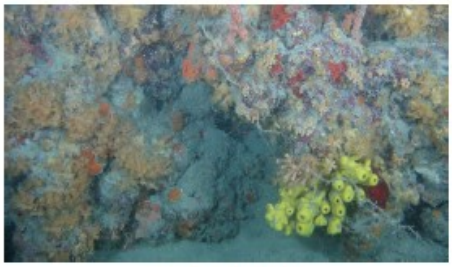

A5_N02-HD-IMG173

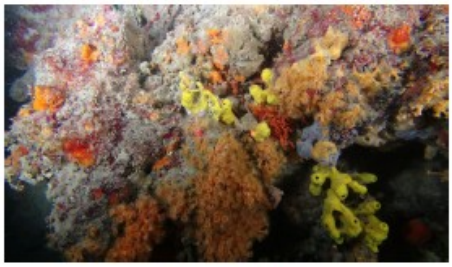

A5_N02-HD-IMG174

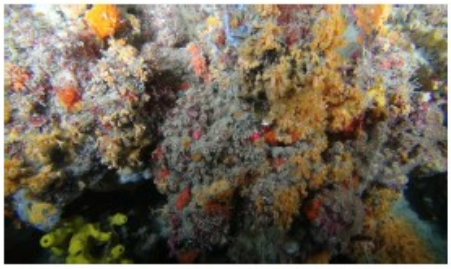

A5_N02-HD-IMG175

Foto 3: ***Cladocora sp (SP) + Aplysina cavernicola***



A5_N02-HD-IMG176

Foto 4: **A.Cannabina (SP)**



A5_N02-HD-IMG177

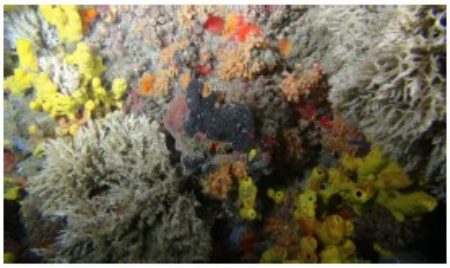

A5_N02-HD-IMG178

Foto 5: **Aplysina cavernicola (SP)**

N02-5



A5_N02-HD-IMG153



A5_N02-HD-IMG156

Foto 1: ***Centrostephanus longispinus (SP)***



A5_N02-HD-IMG159

Foto 2: **madrepore (SP)**

COMUNE DI MELENDUGNO - partenza - Prot. 15901/PROT del 06/07/2019 - titolo VI - classe 09

COMUNE DI MELENDUGNO - partenza - Prot. 15901/PROT del 06/07/2019 - titolo VI - classe 09

N02-7



A5_N02-HD-IMG140



A5_N02-HD-IMG141

Foto 1: ***Centrostephanus longispinus (SP)***

N02-8

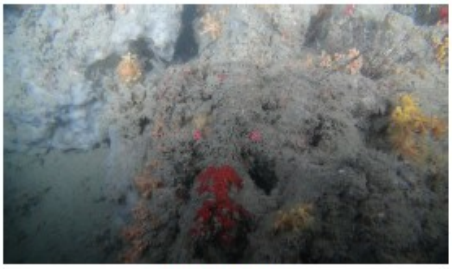

A5_N02-HD-IMG133

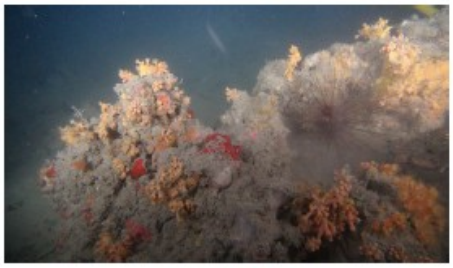

A5_N02-HD-IMG135

Foto 2: ***Centrostephanus longispinus (SP)***



A5_N02-HD-IMG134

Foto 3: **madrepore (SP)**

COMUNE DI MELENDUGNO - partenza - Prot. 15901/PROT del 06/07/2019 - titolo VI - classe 09

N02-10



A5_N02-HD-IMG123

Foto 1: ***Centrostephanus longispinus (SP)***

N02-11



A5_N02-HD-IMG113

Foto 1: calamari probabile *Loligo vulgaris*

N02-12



A5_N02-HD-IMG108



A5_N02-HD-IMG109

foto 2: ***Centrostephanus longispinus (SP), Balanophylla sp (SP)***

COMUNE DI MELENDUGNO - partenza - Prot. 15901/PROT del 06/07/2019 - titolo VI - classe 09

N02-14



A5_N02-HD-IMG095



A5_N02-HD-IMG096

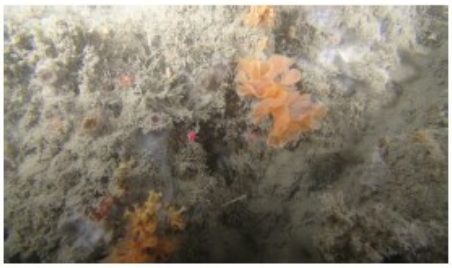

A5_N02-HD-IMG097

Foto 1: **madrepore solitarie (SP)**

N02-15



A5_N02-HD-IMG090

Foto 1: **madrepore solitarie (SP)**

COMUNE DI MELENDUGNO - partenza - Prot. 15901/PROT del 06/07/2019 - titolo VI - classe 09

N02-17



A5_N02-HD-IMG080

Foto 2: **madrepore solitarie (SP)**

N02-18



A5_N02-HD-IMG073



A5_N02-HD-IMG074

Foto 1: ***madrepore solitarie (SP),*** crostaceo galatea *Munida rugosa*

N02-19

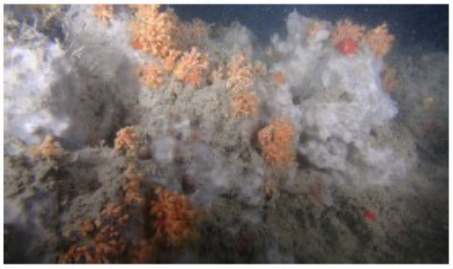

A5_N02-HD-IMG060



A5_N02-HD-IMG065

Foto1: ***Axinellae (SP)*** spirografo *Sabellia spallanzanii, Munida rugosa,* ***Axinellae (SP), Aplysinia sp (SP)***

COMUNE DI MELENDUGNO - partenza - Prot. 15901/PROT del 06/07/2019 - titolo VI - classe 09

N02-20



A5_N02-HD-IMG051



A5_N02-HD-IMG054

Foto 1: ***A.cannabina (SP), Axinellae epifitate (SP) + madrepore sp (SP)***

N0-21



A5_N02-HD-IMG035



A5_N02-HD-IMG038



A5_N02-HD-IMG044

Foto 2: **Axinellae epifitate da Parazoanthus (SP)**



A5_N02-HD-IMG037

Foto 3: anellide sul fondo

COMUNE DI MELENDUGNO - partenza - Prot. 15901/PROT del 06/07/2019 - titolo VI - classe 09

N02-22



A5_N02-HD-IMG032

Foto 1: **A.cannabina (SP)**

N02-23



A5_N02-HD-IMG024



A5_N02-HD-IMG025



A5_N02-HD-IMG026



A5_N02-HD-IMG027

Foto 1: ***tante Axinellae polyploides (SP)***

N02-25



A5_N02-HD-IMG014

Foto 1: ***Axinellae sp (SP)***

COMUNE DI MELENDUGNO - partenza - Prot. 15901/PROT del 06/07/2019 - titolo VI - classe 09

N02-27



A5_N02-HD-IMG005



A5_N02-HD-IMG006



A5_N02-HD-IMG007



A5_N02-HD-IMG008

Foto 1: ***Axinellae polyploides sul fondo***

N05-1



A5_N05-HD-IMG025

Foto 1: ***A.cannabina (SP), accumuli foglie posidonia, siamo vicino ai fetch***

N05-2



A5_N05-HD-IMG029

foto 1 nudibranco *Discodoris atromaculata su Ircinia sp,* ***madrepore (SP)***

COMUNE DI MELENDUGNO - partenza - Prot. 15901/PROT del 06/07/2019 - titolo VI - classe 09

N05-3



foto 1: ***A.cannabina (SP) madrepore sp (SP),*** *Scorpaena notata*

N05-4

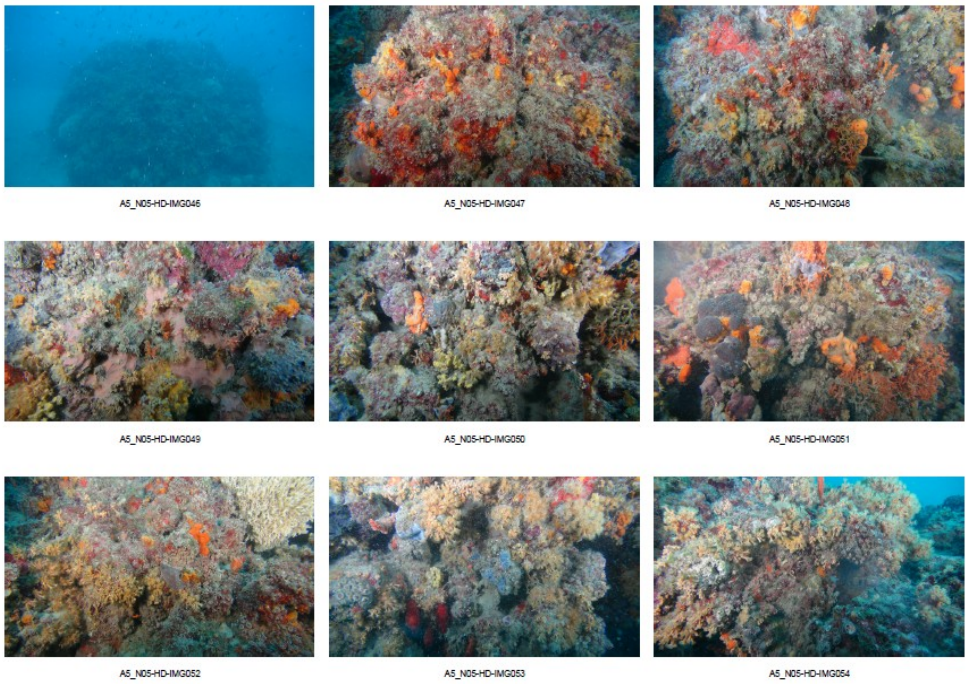

Foto 1: ***A.cannabina (SP), Cladocora caespitosa (SP)***

COMUNE DI MELENDUGNO - partenza - Prot. 15901/PROT del 06/07/2019 - titolo VI - classe 09

N05-5



A5_N05-HD-IMG061

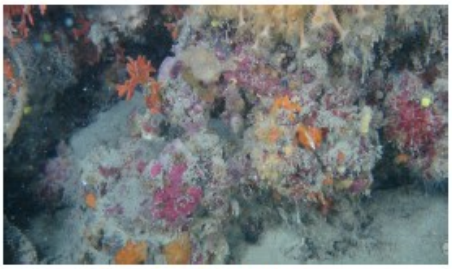

A5_N05-HD-IMG068

Foto 1: ***A.cannabina(SP), Cladocora caespitosa (SP), Leptosammia pruvoti(SP)***

N05-6



A5_N05-HD-IMG073



A5_N05-HD-IMG074

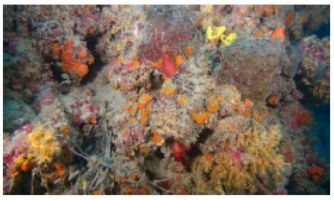

A5_N05-HD-IMG075

Foto 1: **Cladocora caespitosa (SP), Aplysina cavernicola (SP)**

N05-8



A5_N05-HD-IMG090

Foto 1**:madrepore solitarie (SP)**

COMUNE DI MELENDUGNO - partenza - Prot. 15901/PROT del 06/07/2019 - titolo VI - classe 09

N05-9



A5_N05-HD-IMG111



A5_N05-HD-IMG112

foto 1: ***Leptosammia pruvoti(SP), Centrostephanus longispinus (SP), Axinellae epifitate da parazoanthus (SP)***

N05-10



A5_N05-HD-IMG020



A5_N05-HD-IMG021



A5_N05-HD-IMG122

Foto 1: tana e crostaceo, ***Leptosammia pruvoti (SP)***

COMUNE DI MELENDUGNO - partenza - Prot. 15901/PROT del 06/07/2019 - titolo VI - classe 09

N05-11



A5_N05-HD-IMG014

Foto 1: ***A.polyploides (SP) enorme***

N05-13



A5_N05-HD-IMG007

Foto 1: ***Prateria di Axinellae (SP)***

N05-14



A5_N05-HD-IMG004

Foto 1:**rilevante presenza di Axinellae (SP)**

AREA 5 zona S03

Lungo questo transetto soltanto un affioramento più costiero ***in acque poco profonde evidenzia un ottimo stato di conservazione, con la presenza di diverse specie sensibili e uno strato basale ad elevata copertura di biocostruttori***. Tuttavia anche questo affioramento è risultato disturbato dalla presenza di attrezzi da pesca relitti



A5_S03A-HD-IMG001

Foto 1 – zona nursery

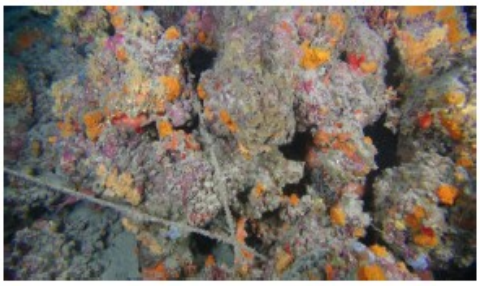

A5_S03A-HD-IMG003

Foto 2: **madrepore (SP)**



A5_S03A-HD-IMG005



A5_S03A-HD-IMG006



A5_S03A-HD-IMG010

Foto 3: ***A.cannabina (SP)***

COMUNE DI MELENDUGNO - partenza - Prot. 15901/PROT del 06/07/2019 - titolo VI - classe 09



A5_S03A-HD-IMG011



A5_S03A-HD-IMG015

Foto 4: ***A. cannabina (SP), Leptosammia pruvoti(SP)***



A5_S03A-HD-IMG013



A5_S03A-HD-IMG016

Foto 5: ***Cladocora caespitosa (SP) A.cannabina (SP)***



A5_S03A-HD-IMG017

Foto 6: ***Cladocora caespitosa (SP)***



A5_S03A-HD-IMG018

Foto 7 : ***Centrostephanus longispinus (SP)***

COMUNE DI MELENDUGNO - partenza - Prot. 15901/PROT del 06/07/2019 - titolo VI - classe 09

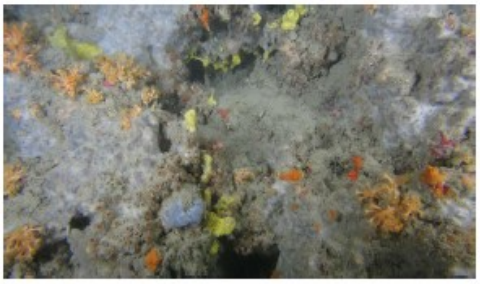

A5_S03A-HD-IMG019

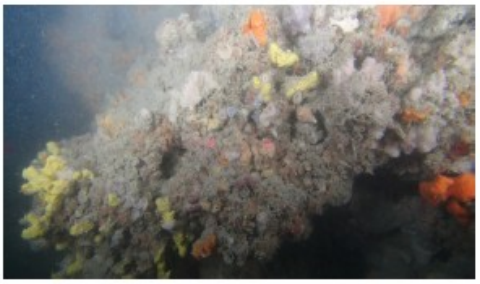

A5_S03A-HD-IMG024

Foto 8: ***Aplysina cavernicola (SP)***



A5_S03A-HD-IMG030

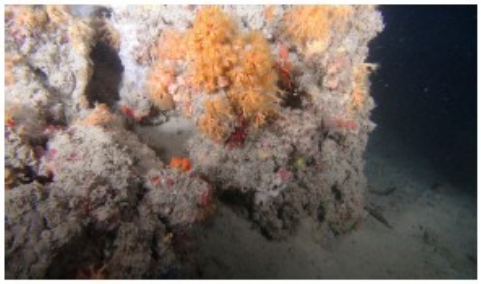

A5_S03A-HD-IMG036

Foto 9: ***madrepore solitarie (SP), Leptosammia pruvoti(SP)***



A5_S03A-HD-IMG063

Foto 10**: *A.cavernicola (SP)***

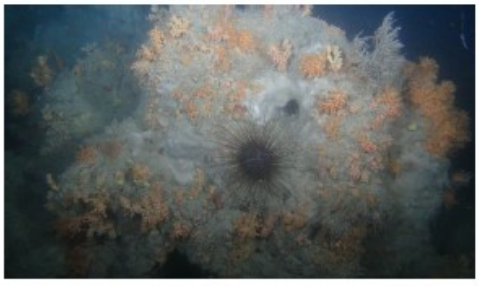

A5_S03A-HD-IMG094

Foto 11: ***Centrostephanus longispinus*** **(SP)**

COMUNE DI MELENDUGNO - partenza - Prot. 15901/PROT del 06/07/2019 - titolo VI - classe 09





Foto 12*: A.cannabina (SP)*

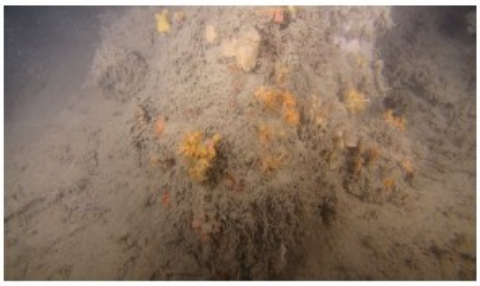

Foto 13: Nudribranco *Felimare tricolor*

AREA 5 S04-1



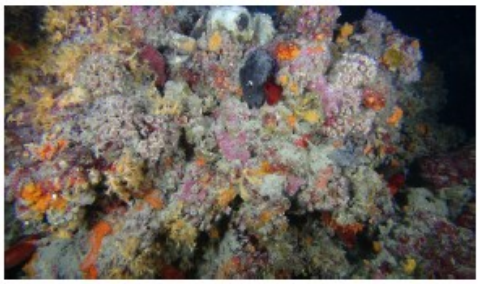

Foto 1: ***Cladocora caespitosa* (SP)**

COMUNE DI MELENDUGNO - partenza - Prot. 15901/PROT del 06/07/2019 - titolo VI - classe 09

COMUNE DI MELENDUGNO - partenza - Prot. 15901/PROT del 06/07/2019 - titolo VI - classe 09

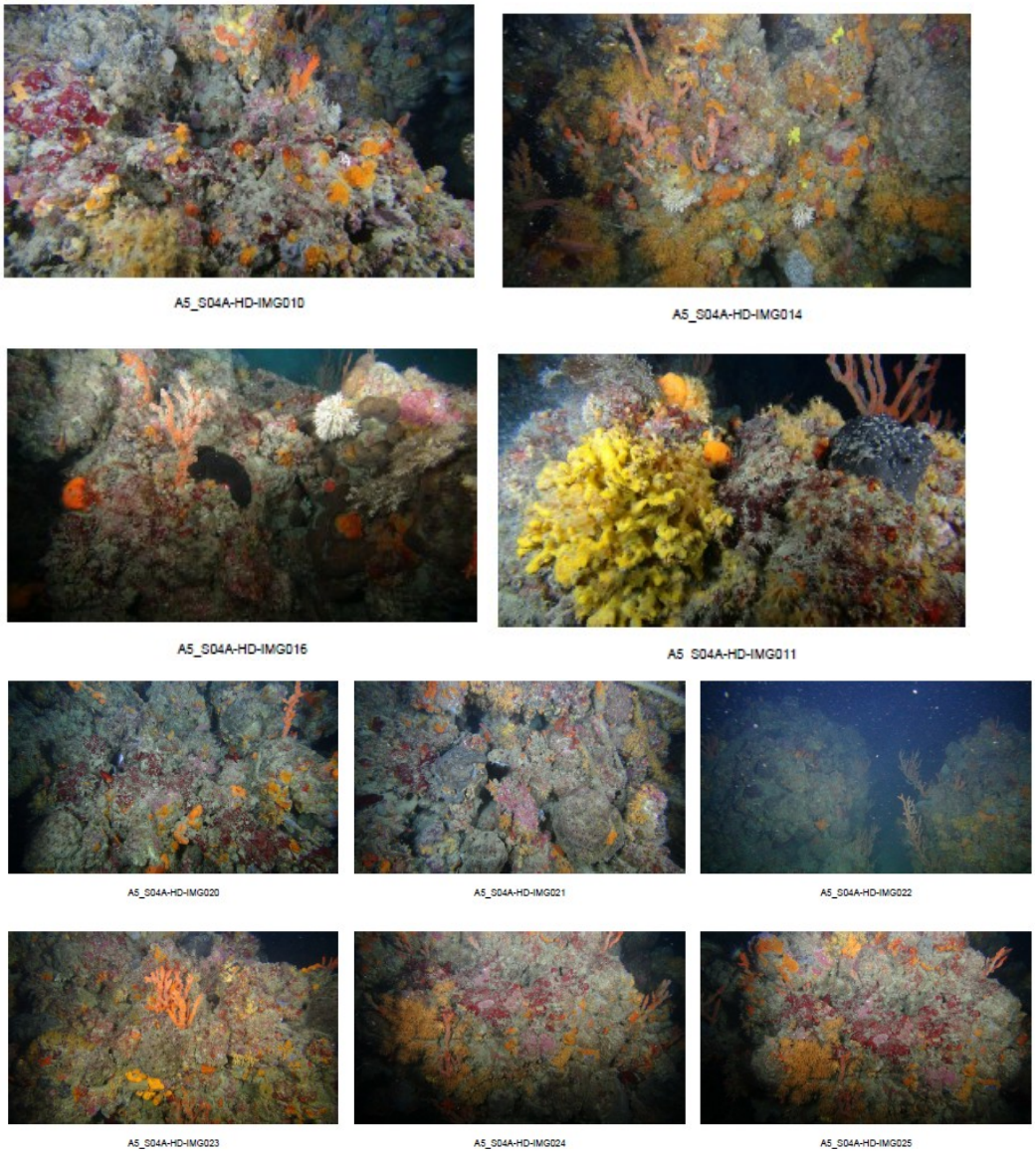

Foto 2: ***A.cannabina (SP)***



A5_S04A-HD-IMG012

Foto 3: ***Aplysina cavernicola(SP)***



A5_S04A-HD-IMG048



A5_S04A-HD-IMG049



A5_S04A-HD-IMG046



A5_S04A-HD-IMG054



A5_S04A-HD-IMG055

Foto 4: **A. cavernicola (SP)**

COMUNE DI MELENDUGNO - partenza - Prot. 15901/PROT del 06/07/2019 - titolo VI - classe 09



A5_S04A-HD-IMG050

Foto 6: ***Centrostephanus longispinus (SP)***



A5_S04A-HD-IMG051



A5_S04A-HD-IMG052

Foto 7: tana Murena ***Helena Aplysina cavernicola*** **(SP)**



A5_S04A-HD-IMG059

Foto 8: ***A.cavernicola (SP), Centrostephanus longispinus (SP)***

COMUNE DI MELENDUGNO - partenza - Prot. 15901/PROT del 06/07/2019 - titolo VI - classe 09

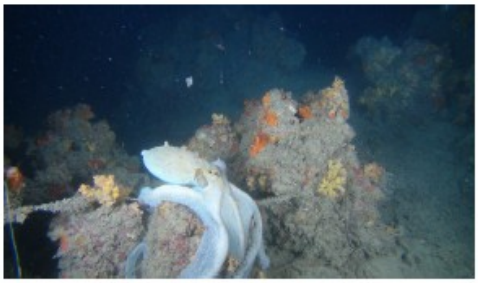

A5_S04A-HD-IMG060_C1

Foto 9: polpo su coralligeno perfetta per dimostrare la tana, complesso ecosistema e vita sul fondo



A5_S04A-HD-IMG062



A5_S04A-HD-IMG064

Foto 10: ***Cladocora sp (SP)***



A5_S04A-HD-IMG066

Foto 11: ***A.cavernicola (SP)***

COMUNE DI MELENDUGNO - partenza - Prot. 15901/PROT del 06/07/2019 - titolo VI - classe 09

COMUNE DI MELENDUGNO - partenza - Prot. 15901/PROT del 06/07/2019 - titolo VI - classe 09



A5_S04A-HD-IMG070



A5_S04A-HD-IMG071



A5_S04A-HD-IMG072

Foto 12: ***A.cavernicola (SP), Cladocora sp (SP)***

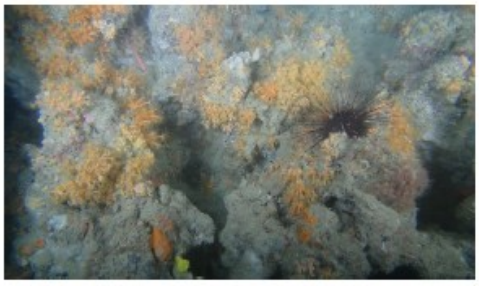

A5_S04A-HD-IMG081

Foto 13: ***Centrostephanus longispinus (SP), Leptosammia pruvoti (SP)***



A5_S04A-HD-IMG101

Foto 14: ***Leptosammia pruvoti (SP)***

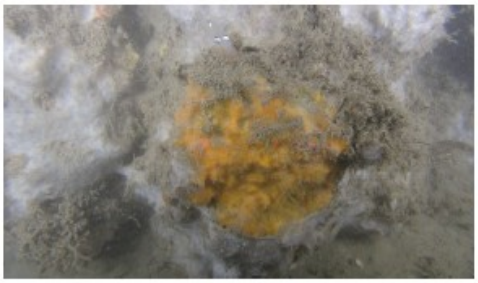

A5_S04A-HD-IMG107

Foto 15: piccolo cefalopode probabile Alloteuthis sp o piccolo *Loligo vulgaris*

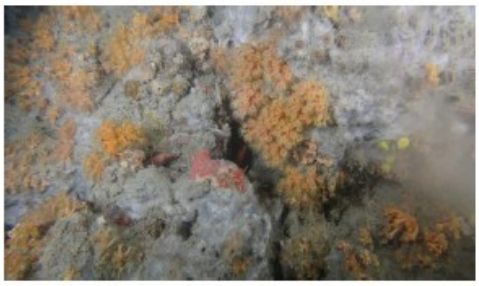

A5_S04A-HD-IMG116

Foto 16: ***Leptosammia pruvoti (SP)***



A5_S04A-HD-IMG127

Foto 17: ***Leptosammia pruvoti (SP)***

COMUNE DI MELENDUGNO - partenza - Prot. 15901/PROT del 06/07/2019 - titolo VI - classe 09



A5_S04A-HD-IMG035

Foto 18: *Loligo vulgaris*, ***Cladocora sp (SP)***

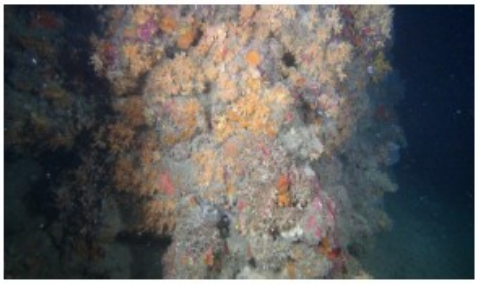

A5_S04A-HD-IMG038

Foto 19: ***Cladocora sp (SP)***

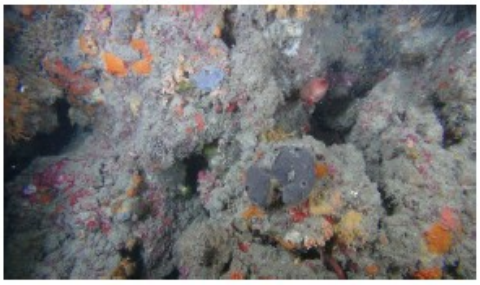

A5_S04A-HD-IMG039

Foto 20: ***Leptosammia pruvoti (SP), Centrostephanus longispinus (SP)***

COMUNE DI MELENDUGNO - partenza - Prot. 15901/PROT del 06/07/2019 - titolo VI - classe 09



A5_S04A-HD-IMG040

Foto 22*:**Chaetaster longipes* (SPECIE RARA)**



A5_S04A-HD-IMG148



A5_S04A-HD-IMG148

Foto 23: *Axinellae polyploides* (SP)



A5_S04A-HD-IMG152



A5_S04A-HD-IMG153



A5_S04A-HD-IMG154

Foto 24: ***Axinellae cannabina (SP)***

COMUNE DI MELENDUGNO - partenza - Prot. 15901/PROT del 06/07/2019 - titolo VI - classe 09


A5_S04A-HD-IMG158


A5_S04A-HD-IMG159

Foto 25: ***Axinellae sp (SP)***

Valutazione degli impatti

Il Coralligeno è considerato come un crocevia ecologico che riunisce, grazie all'estrema eterogeneità strutturale dell'habitat un numero importante di compartimenti ecologici, che vanno dalla biocenosi delle alghe infralitorale ai fanghi batiali. L'insieme di alghe consolidate e compattate dagli invertebrati costruttori, crea dei microambienti che favoriscono l'insediamento di una fauna molto variegata. Grazie a questa ricchezza e diversità si considera che il coralligeno è uno degli habitat con il più grande valore ecologico del Mediterraneo.

Le principali minacce per il coralligeno sono rappresentate da disturbi fisici (Salomidi et al., 2012) come la sedimentazione (Balata et al., 2005, 2007; Roghi et al., 2010), l'incremento di temperatura (Coma et al., 2009; Garrabou et al.,2009; Roghi et al., 2010; Wernberg et al., 2012), l'immersione subacquea ricreativa (Lloret et al., 2006; Di Franco et al., 2009), l'attività di pesca (MacDonald et al., 1996; McClanahan and Sala, 1997) e gli ancoraggi delle imbarcazioni, la distruzione meccanica, le esplosioni, gli scavi (Lloret et al., 2008; Gatti et al., 2012).

L'esistenza del coralligeno è dominata dalla dinamica di costruzione e distruzione; in effetti alcune alghe nonché alcuni invertebrati costruttori partecipano alla formazione biogenica, ed altri invece corrodono e distruggono la costruzione, questo è un processo naturale.

Diverso è il progetto che prevedere la realizzazione del gasdotto, in un area ancora poco investigata, ma che ad oggi costituisce un prezioso scrigno di biodiversità a livello globale.

Inoltre, citando "Studio Preliminare Ambientale Condotta sottomarina ed affioramenti di biocostruzioni Prescrizioni A.9, A.10 e A.31 del D.M. 223 del 11/09/2014", si sottolinea che *Axinella polypoidese A. cannabina*, specie protette da Convenzioni internazionali, sono tolleranti

COMUNE DI MELENDUGNO - partenza - Prot. 15901/PROT del 06/07/2019 - titolo VI - classe 09

alla forte sedimentazione, ma sensibili alla pesca a strascico. Questa affermazione viene assolutamente smentita dal lavoro precedentemente citato.

Pertanto alcuni disequilibri dell'ambiente come il sollevamento di ingenti quantità di sedimenti, possono diminuire l'attività degli organismi costruttori e favorire l'attività di quelli demolitori.

L'aumento delle sostanze in sospensione si manifesta in una diminuzione della ricchezza specifica globale, una diminuzione della densità degli individui, un rallentamento dell'attività biocostruttrice.

Emerge dal lavoro fatto da TAP, in particolare lo "Studio Preliminare Ambientale Condotta sottomarina ed affioramenti di biocostruzioni Prescrizioni A.9, A.10 e A.31 del D.M. 223 del 11/09/2014"[13], che si sorvola completamente sulla prescizione A.9 in particolare sulla distanza minima di sicurezza di almeno 50 m da ogni massiccio corallino e affioramento di "biocostruzione" più vicino, analizzando in dettaglio la colonizzazione da parte delle specie sul gasdotto, citando lo studio che TAP stesso ha svolto.

Non viene affatto valutato il reale danno ecologico ed economico prodotto, non è valutata la capacità di resilienza del coralligeno, alcune delle aree investigate si trovano già in uno stato di salute compromesso, alla fine se non tutelato si estinguerebbe.

TAP descrive la ricolonizzazione come un evento automatico ma non è assolutamente così, il gasdotto ha una superficie differente rispetto alla struttura rocciosa dove si sviluppano i biocostruttori.

Le specie più sensibili verrebbero di certo sostituite da specie *alien* e probabilmente queste specie più tolleranti andrebbero a colonizzare il gasdotto, con una notevole diminuzione della biodiversità.

TAP, si cita quanto presente nello "Studio Preliminare Ambientale Condotta sottomarina ed affioramenti di biocostruzioni Prescrizioni A.9, A.10 e A.31 del D.M. 223 del 11/09/2014", intende verificare che gli impatti residui sulle biocostruzioni più piccole (dimensioni non rilevanti, L<10 m), presenti lungo il tracciato di posa del gasdotto/FOC e degli interventi post-lay sono non significativi in quanto dell'ordine dello 0,0007% rispetto alla superficie di biocostruzioni presenti a livello regionale secondo i dati del Progetto BioMAP e la cartografia regionale ufficiale (DGR 2442/2018 "Rete Natura 2000. Individuazione di Habitat e Specie vegetali e animali di interesse comunitario nella Regione Puglia"). L'impatto è molto più elevato e significativo in quanto non ha senso fare un confronto sull'area a coralligeno rispetto a tutta la Puglia, ma in questo caso è necessario un' analisi statistica dell'area investigata.

COMUNE DI MELENDUGNO - partenza - Prot. 15901/PROT del 06/07/2019 - titolo VI - classe 09

L'impatto a livello ecosistemico non viene preso in considerazione, l'alterazione dell'habitat influisce notevolmente sulle aree nursery e aree di rifugio delle specie, che se non riescono a trovare zona adatte si spostano, a favore delle specie più tolleranti.

Gli impatti negativi si traducono in elevato livello di stress, modificazioni nel comportamento abituale, allontanamento dell'habitat, indebolimento del sistema immunitario, alterazioni fisiologiche,perdita dell'udito temporanea o permanente, danneggiamento delle larve di pesci ed invertebrati

La realizzazione di grandi opere distrugge per ricoprimento le piattaforme ad alghe calcaree corallinacee, a vermetidi e anche le formazioni coralli gene superficiali, come quelle a Cladocora, che scompaiono per effetto diretto.

Vi sono anche effetti indiretti, quali le modifiche della dinamica delle correnti, del moto ondoso, della qualità delle acque e in particolare della torbidità.

Durante le attività di cantiere, l'inevitabile intorbidimento ha conseguenze deleterie,dirette e indirette, quali la sedimentazione sugli organismi e la riduzione della radiazione solare. Nei casi più gravi il fondale "infangato" con scomparsa della biocenosi di substrato duro.

Si assiste ad un aumento sostanziale delle specie opportuniste e all'eliminazione quasi totale di alcuni gruppi tassonomici. Diminuiscono anche il numero degli individui e la biomassa, in particolare degli esemplari più grandi dell'epifauna.

La presenza delle grandi costruzioni organogene prodotte dai briozoi aumenta la complessità dell'ambiente, consentendo un incremento delle nicchie e della diversità locale.

Nei rilievi presentati si ignora completamente la presenza di specie vagili la cui sopravvivenza è legate a queste "isole", a queste oasi, si vedono numerosi individui di Riccio matita, diversi esemplari di crinoidi, si evince una folta comunità di Echiuridi quali *Bonellia Viridis*.

Infine, non si evince nessuna analisi sulla componente di meiobenthos, che vive nel primo metro di sedimento, come anellidi, bivalvi ecc ecc.; di sicuro queste comunità, dato l'opera di sbancamento sono quelle che subirebbero maggiore impatto.

Analisi finale

Dall'approfondimento fatto emerge che le specie protette dalla Normativa vigente, presenti nelle 5 aree investigate, sono ampiamente sviluppate e rappresentano un prezioso hot spot di biodiversità.

COMUNE DI MELENDUGNO - partenza - Prot. 15901/PROT del 06/07/2019 - titolo VI - classe 09

COMUNE DI MELENDUGNO - partenza - Prot. 15901/PROT del 06/07/2019 - titolo VI - classe 09

Alcune di queste aree, pur evidenziando un livello di GES "scarso" necessitano di tutela e salvaguardia come previsto dagli obiettivi della Marine Strategy. Rendere più vulnerabile, un sistema già compresso dall'impatto antropico (in particolare dalla pesca) o da fattori che riguardano l'alterazione dei parametri fisico-chimici dovuti al global warming, non rappresenta di certo la strategia più conservativa possibile.

Si sottolinea, in particolare, la presenza di aree come l'area 5, il cui livello di GES è "buono", sono state infatti riconosciute specie protette di notevole importanza e una specie rara come la *Chaetaster longipes*. Inoltre, il riconoscimento è stato fatto solo tramite l'acquisizione di foto, molte a bassa risoluzione e di difficile identificazione. Questo aspetto è rilevante, poiché probabilmente ci sono altre specie ad alta valenza ecologica non individuate.

Infatti per esempio le margherite di mare, *Parazoanthos axinellae*, spesso epifitano le spugne Axinelle che sono specie protette, quindi anche se quest'ultime non si osservano nelle foto, perché epifitate, sono presenti.

In aggiunta, si precisa che l'area oggetto di studio, presenta pochissime informazioni bibliografiche, ragion per cui ulteriori approfondimenti, eventuali prelievi e immersioni, potrebbero portare alla scoperta di un paesaggio sommerso unico e dal valore inestimabile.

Non è possibile pensare che il concetto di "specie rara" sia piuttosto aleatorio, come citato nella relazione. E'vero che a volte una specie è considerata rara quando in letteratura non esistono segnalazioni sulla sua distribuzione geografica ed ecologica oppure perché viene scarsamente avvistata durante le immersioni o le ricerche scientifiche.

Appunto per queste ragioni è necessario un monitoraggio scientifico, in quanto queste primi approfondimenti sul coralligeno potrebbero portare al riconoscimento di un'area protetta, denominate "ASPIM", che comprendono le aree protette importanti per potere conservare le componenti della diversità biologica nonché ecosistemi specifici al Mediterraneo o habitat di specie minacciate e di interesse scientifico, estetico e culturale garantendone la protezione.

Impatti ambientali cumulativi dell'opera

Le ultime considerazioni riguardano un accenno sulla possibile valutazione degli impatti cumulativi ambientali che tale progetto può avere sia a livello globale che locale.

Tale opera innanzitutto è un'infrastruttura che può avere ripercussioni sul coralligeno, e non solo, anche globali perché prevede di immettere sul mercato per 25/50 anni una nuova fonte di gas

COMUNE DI MELENDUGNO - partenza - Prot. 15901/PROT del 06/07/2019 - titolo VI - classe 09

naturale. Questo una volta bruciato per produrre energia, come ogni fonte fossile, immette in atmosfera svariati inquinanti e gas ad effetto serra, non solo ma la stessa infrastruttura per perdite non eliminabili o manutenzione immette in atmosfera dal 3 al 6 % di quello che trasporta (ISO 14000).

Assumendo la composizione del gas naturale come di solo metano e tralasciando gli altri idrocarburi che compongono la miscela, in letteratura (sottoscritta ed accettata anche dall'Italia a livello governativo) si trova che il metano ha un potenziale climalterante sui 10 anni di circa 56 volte la CO_2, sui 100 anni 21 volte e sui 500 anni 6.5[19]. Quindi questa opera restando in esercizio per circa 50 anni avrà rilevanti effetti sul clima globale per oltre 150 anni andando ad ostacolare gli sforzi per contenere il riscaldamento globale nel 2100 entro 1.5° C rispetto all'era preindustriale. Gli scenari ipotizzati nel caso che nel 2100 si riesca a contenere il riscaldamento globale entro 1.5° C (auspicabile, ma comunque impattante) o 2° C (catastrofico) sono analizzati nell'ultimo rapporto speciale IPCC[20], dove tra l'altro tra le specie più minacciate da tale fenomeno ci sono sono proprio i coralli. Ne consegue che la realizzazione non solo ha impatti negativi diretti sul coralligeno e biocostruzioni locali, come visto precedentemente, ma avrà ripercussioni negative anche a livello globale e non solo sui coralli.

Riguardo la valutazione degli impatti cumulativi ambientali occorre inoltre eccepire che già nella autorizzazione di VIA sono state violate le norme europee e nazionali nel momento in cui non si è tenuto conto degli impatti cumulativi del progetto TAP e del gasdotto di interconnessione SNAM per allacciarlo alla rete nazionale a Mesagne (BR). Opere che sono funzionalmente interdipendenti tra loro e che non possono funzionare da sole senza la realizzazione dell'altra.

Ulteriore aggravio della situazione nella valutazione degli impatti cumulativi si è avuta autorizzando la verifica di ottemperanza delle prescrizioni in maniera frazionata, procedendo di pari passo con i lavori.

Per la sola parte off-shore basti qui riportare che già concedendo l'ottemperanza delle prescrizioni A.5 e A.6b è stato autorizzata l'uscita del microtunnel all'interno della prateria di Cyodocea nodosa con un impatto diretto ed indiretto su oltre 600 m^2 di prateria, quando il quadro prescrittivo in realtà imponeva di non avere nessuna interferenza con tale habitat e di uscire a 50 m dalle ultime piante. Continuando a soffermarci sull'imbocco del microtunnel è difficile valutare se il terrapieno che verrà costruito a ridosso della trincea non avrà pesanti interferenze negative con il coralligeno e le

biocostruzioni dell'area, anche soltanto per la quantità di sedimenti che solleverà e che non avranno nulla di naturale.

Per il tratto on-shore questo spezzettamento delle ottemperanze ha già prodotto la scomparsa di alcuni habitat alcuni anche prioritari, quali la *pseudosteppa* (habitat 6220*).

Tutti questi impatti, già rilevanti se presi singolarmente, vanno valutati in maniera additiva e complessiva per comprendere il rilevante impatto irreversibile che hanno sul territorio.

Conclusioni

COMUNE DI MELENDUGNO - partenza - Prot. 15901/PROT del 06/07/2019 - titolo VI - classe 09

In sintesi conclusiva, infine, chi qui scrive deduce quanto segue, dalla approfondita analisi e valutazione del recente SPA di TAP da questa indirizzato al MATTM in asserita ottemperanza alle prescrizioni A9, A10, e A31 di MATTM contenute nel suo PCA condizionato di cui al DM 223/2014.

Anzitutto, che lo Studio Preliminare Ambientale inviato da TAP a MATTM per ottemperare alle prescrizioni di questo sulle biocostruzioni (PCA condizionato di cui al DM 223/2014) in mare Adriatico impattate dal gasdotto, stando alla sua stessa intitolazione, non costituisce ancora il necessario studio definitivo e progetto esecutivo implicato dalle prescrizioni.

L'analisi delle bioconcrezioni coralligene e di altra natura finalmente compiuta da TAP nello Studio Preliminare Ambientale, sia pure limitatamente a alcuni transetti del gasdotto nella parte in cui questo attraversa l'Adriatico Italiano tra le isobatimetriche dei 100 metri di profondità circa e le isobatimetriche dei 30 metri di profondità circa che segnano le apparizioni delle rare bioconcrezioni in prossimità dell'innesto del gasdotto nel tunnel di atterraggio sulla spiaggia di Melendugno, ha evidenziato la importante presenza – del resto già evidenziata dal MATTM nelle dette prescrizioni di tutela – di tutta una serie di bioconcrezioni di grande importanza, molte delle quali costituite da specie *endangered* e conseguentemente protette: si tratta tra l'altro di varie specie di Coralligeno che evidenziano la potente e persistente naturalità dell'Adriatico meridionale, ovviamente da difendere risolutamente da dannose interferenze; sfortunatamente, forse anche intenzionalmente, lo SPA non ha adottato per la propria analisi un approccio ecosistemico e relazionale, concentrandosi invece sulle singole 'figure', i singoli 'oggetti', dell'interferenza del gasdotto con le bioconcrezioni, così consentendo comunque allo studio di evidenziare, ahimè, le frequenti incisive dannose interferenze del gasdotto nel suo previsto (e non modificato in alcunché, a dispetto delle prescrizioni del MATTM, se si eccettuano i limitati tratti in cui il cavo in fibra ottica di piccolo

COMUNE DI MELENDUGNO - partenza - Prot. 15901/PROT del 06/07/2019 - titolo VI - classe 09

diametro, che veicola per controllo le informazioni di stato del gasdotto correndo parallelamente a e a poca distanza da questo, viene ora addossato-agganciato alla condotta in ferro di grande diametro che veicola il gas) tracciato anche con le più preziose bioconcrezioni, di cui si prevede sostanzialmente la fine a causa di tutta la serie di conseguenze che deriveranno dalla posa in opera della condotta sul fondale (soprattutto schiacciamento e interramento, ma anche modifica severa dell'ambiente di prossimità di quelle bioconcrezioni a causa del ridottissimo buffer di 5 metri previsto ora dallo SPA di TAP in contrasto con i 50 metri delle prescrizioni MATTM del 2014 con evidente letale conseguenza per la buona salute – richiedente al solito adeguato spazio di vita – sia delle bioconcrezioni in maturità che di quelle in sviluppo).

Ora (perché solo ora e non già all'epoca del progetto portato alla VIA del MATTM?) TAP riconosce che i biologi marini locali tra gli anni 1960 e gli anni 1980 avevano evidenziato e via approfondito le rare biocenosi bentoniche dell'Adriatico Italiano, in particolare al largo del Salento, prima che le Direttive Habitat e Natura dell'Unione Europea a cavallo tra XX e XXI secolo e quindi anche che le politiche e gli studi del Governo Italiano e le politiche e gli studi della Regione Puglia per quel che qui ci riguarda aprissero una più generale stagione di riconoscimento e di tutela degli ecosistemi più complessi e spesso caratterizzati da specie a rischio di estinzione.

Ora TAP deve ammettere di avere avviato – portandone già a compimento parti: si pensi al "microtunnel" come lo chiama TAP (che è poi un'enorme galleria interrata in terra e in mare che reca al proprio interno il tubo vero e proprio del gasdotto) di contatto tra terra e mare per l'atterraggio del gasdotto e il suo convogliamento al grande e controverso PRT Punto di Ricezione Terminale – un'opera di grande rilevanza e di grande impatto come il gasdotto nel suo tratto di attraversamento del mare Adriatico senza avere piena conoscenza della situazione, tanto da dover dire che nessuna modifica di tracciato è più possibile e che pertanto alle prescrizioni di MATTM si può ottemperare solo con una migliore conoscenza degli ecosistemi marini bentonici (che verranno severamente alterati), con qualche accortezza nella posa in opera della condotta (il cosiddetto "varo guidato") in modo da far sì che il buffer di 5 metri si rispetti e si violi solo in qualche limitato tratto, con qualche mitigazione (il rivestimento in gunite rugosa del tubo atto secondo TAP a favorire la "colonizzazione" della condotta da parte degli organismi marini …; l'aggancio alla condotta del FOC, il cavo in fibra ottica per le telecomunicazioni di controllo del'opera, nei tratti più ricchi di bioconcrezioni preziose), con qualche compensazione (qualche pulizia del fondale attraversato dalla condotta laddove sono le biocostruzioni per rimuovere attrezzi da pesca affondati …): ciò visto, dice TAP, che il tracciato si allungherebbe di molto con le curve minime possibili di "raggio 3.000

COMUNE DI MELENDUGNO - partenza - Prot. 15901/PROT del 06/07/2019 - titolo VI - classe 09

metri" secondo TAP necessarie a curvare il tracciato per evitare via via gli affioramenti di preziose bioconcrezioni, curve che peraltro secondo TAP difficilmente riporterebbero la condotta al punto di atterraggio finale del "micro tunnel" già da TAP realizzato sulla bella spiaggia di S. Foca di Melendugno (perché già realizzato, se erano sub judice modifiche anche minori del tracciato della condotta per evitare le bioconcrezioni coralligene e ottemperare alle prescrizioni MATTM?).

Nulla dice TAP nel suo SPA degli ecosistemi severamente impattati, degli ambienti abiotici e biotici che costituiscono le scene di vita di quelle bioconcrezioni, che tuttavia ben s'intuiscono dalle foto che il veicolo sottomarino remoto per le riprese fotovideo di TAP ha nonostante tutto consegnato allo SPA e alle critiche di chi qui scrive a difesa del Comune di Melendugno, foto che pur malauguratamente '*object oriented'* e non di taglio eco sistemico alludono in qualche modo agli ecosistemi in cui quelle bioconcrezioni nascono e si sviluppano e muoiono, generando intanto importanti servizi ecosistemici marini *nature based* come sono le barriere al moto ondoso e alla dinamica costiera essenziali per ritardare la disgregazione delle tenere falesie terrose, sabbiose, e calcaree del Salento che tanti danni stanno creando anche alle vite umane oltre che a essenziali infrastrutture costiere, come sono le *nurseries* per pesci e organismi viventi marini mobili di ogni tipo, in integrazione alle nurseries offerte dalla Posidonia oceanica e dalla Cimodocea, pur esse importantemente presenti lungo il e a cavallo del tracciato del gasdotto e ahimè inizialmente ignorate e/o negate da TAP. E' evidente che si tratta di un 'assordante silenzio' di TAP che non prepara alcunché di buono, quando dovrebbe invece agirsi per una progettazione esecutiva (non uno "Studio Preliminare Ambientale") più accorta e completa che tuteli integralmente quanto è da tutelare in accordo all'importante terna delle prescrizioni del MATTM, per una realizzazione intelligente e non invasiva in accordo all'ecoprogettazione e al *green infrastructuring* oggi dominante soprattutto quanto si debbano penetrare e attraversare ecosistemi importanti e complessi e fragili, quando dovrebbe invece agirsi per spostare significativamente il tracciato entro il buffer minimo di 50 metri (non i 5 metri erroneamente interpretati-invocati da TAP) in modo da rispettare le bioconcrezioni e garantire loro adeguato spazio di vita, di mantenimento e di crescita, quando dovrebbe agirsi per portare nel progetto la rimozione del gasdotto a vita finita (la colonizzazione del gasdotto a opera di organismi marini esibita dalle foto del gasdotto di Gardanne nel Mediterraneo di Francia allegate allo SPA di TAP essendo davvero un espediente povero e inquietante di retorica della rassicurazione …).

Quindi la documentazione presentata dal proponente presenta una proposta di tracciato e soluzioni progettuali che non solo sono ben lungi dal soddisfare anche minimamente quanto richiesto dalle

prescrizioni, ma addirittura le stravolgono dandone interpretazioni molto di comodo, ma altamente impattanti sul territorio.

La procedura di VIA è un importante strumento, normato a livello comunitario, per salvaguardare i delicati equilibri dei territori. Spezzettarne la valutazione, stravolgerne le prescrizioni con interpretazioni che variano a secondo della convenienza del proponente degrada tale importante strumento a mero e costoso passaggio burocratico, gettando contemporaneamente discredito sulle istituzioni coinvolte in tale processo.

COMUNE DI MELENDUGNO - partenza - Prot. 15901/PROT del 06/07/2019 - titolo VI - classe 09

Bibliografia

1. MATTM. “DM 223 11.09.2014 Autorizzazione VIA,” 2014.
2. MATTM. “DM 72 16.04.2015 Superamento Prescrizione A.13,” 2015.
3. MISE. “MISE Autorizzazione Unica AOO_ENERGIA-11179 del 21.05.2015,” 2015.
4. “Trans Adriatic Pipeline - Gasdotto Albania-Italia - Documentazione - Valutazioni e Autorizzazioni Ambientali - VAS - VIA - AIA.” Available at: https://va.minambiente.it/it-IT/Oggetti/Documentazione/625/2552. Accessed July 4, 2019.
5. Borri, D., Khakee, A., and Lacirignola, C. “Evaluating Theory-Practice And Urban-Rural Interplay In Planning,” Dordrecht, Netherlands, Springer, 2012, 245 pp.
6. Lichfield, N., Barbanente, A., Borri, D., et al. “Evaluation in Planning: Facing the Challenge of Complexity,” 1998th edition, Dordrecht, Netherlands, Springer, 1998, 384 pp.
7. Girard, L., and Nijkamp, P. “Le Valutazioni per lo Sviluppo Sostenibile della Città e del Territorio,” Milano, Angeli, 1997.
8. Nijkamp, P., Rietveld, P., and Voogd, H. “Multicriteria Evaluation in Physical Planning,” v. vol. 185, 1st edition, North Holland, D.W. Jorgenson, 1990.
9. Khakee, A., Hull, A., Miller, D., et al. “New Principles in Planning Evaluation,” London, Ashgate, 2008.
10. Khakee, A., and Eckerberg, K. “Process & Policy Evaluation in Structure Planning,” Stockholm, Swedish Council for Building Research, 1993.

11. Voogd, H. “Recent Developments in Evaluation in Spatial, Infrastructure and Environmental Planning,” Groningen, Geopress, 2001.

12. Khakee, A., Elander, I., and Sunesson, S. “Remaking the Welfare State. Swedish Urban Planning and Policy Making in the 1990s,” Aldershot, Avebury, 1995.

13. TAP, R. “OPL00-C493-150-Y-TRX- 0013 Studio Preliminare Ambientale Condotta sottomarina ed affioramenti di biocostruzioni Prescrizioni A.9, A.10 e A.31 del D.M. 223 del 11/09/2014,” 2019.

14. CTVIA. “Parere CTVA 1596 del 29.08.2014,” 2014.

15. TAP, R. “OPL00-C493-150-Y-TRX-0013_Allegato_02 ATLANTE DELLE BIOCOSTRUZIONI E DEGLI AFFIORAMENTI (Doc. Ref. No. OPL00-C5577-150-Y-TRX-0001),” 2019.

16. TAP, R. “OPL00-C493-150-Y-TRX-0013_Allegato_12-1_Tavola_3,” 2019.

17. TAP, R. “OPL00-C493-150-Y-TRX-0013_Allegato_01 OPL00-C5577-160-Y-TRS-0003 RISULTATI DELLE INDAGINI ROV EFFETTUATE SUGLI AFFIORAMENTI PRESENTI LUNGO IL CORRIDOIO DI POSA,” 2017.

18. TAP, R. “OPL00-C493-150-Y-TRX-0013_Allegato_03,” 2016.

19. “Global Warming Potentials | UNFCCC.” Available at: https://unfccc.int/process/transparency-and-reporting/greenhouse-gas-data/greenhouse-gas-data-unfccc/global-warming-potentials. Accessed July 4, 2019.

20. IPCC. “Global Warming of 1.5 °C Summary for Policy Makers,” 2019.

COMUNE DI MELENDUGNO - partenza - Prot. 15901/PROT del 06/07/2019 - titolo VI - classe 09

Ulteriore bibliografia

AA.VV., 2006. Habitat in Danger. Oceana’s proposal for protection. *Oceana*, Madrid.

AA.VV., 2009. Biocostruzioni marine – Elementi di architettura naturale. Quaderni Habitat. *Ministero dell’Ambiente e della Tutela del Territorio e del Mare - Museo Friulano di Storia Naturale*, Udine.

McCauley R., Fewtrell J., Popper A.N., 2003. High intensity anthropogenic noise damages fish ears, *J. Acoustical Soc. Am*. 113, 638-42.

Pérès J.M. & J. Picard, 1964. Nouveau Manuel de bionomie benthique de le Mer Mediterranée. *Rec. Trav. Sta. Mar. Endoume Fac. Sci. Marseille*, 31 (47), 5-137.

Relini G., Giaccone G., 2009. Gli habitat prioritari del protocollo SPA/BIO (Convenzione di Barcellona) presenti in Italia. Schede descrittive per l'identificazione. *Biologia Marina Mediterranea*, 16 (Suppl. 1), 372.

Relini G., Tunesi L., 2009. Le specie protette del protocollo SPA/BIO (Convenzione di Barcellona) presenti in Italia. Schede descrittive per l'identificazione. *Biologia Marina Mediterranea*, 16 (Suppl. 2), 433.

Siti consultati

Convenzione di Berna http://conventions.coe.int/treaty/en/Treaties/Html/104.htm

Direttiva Habitat http://www1.inea.it/ops/ue/natura/habitat.htm

Lista Rossa dei coralli italiani

http://www.iucn.it/pdf/Comitato_IUCN_Lista_Rossa_dei_coralli_italiani_2014.pdf

IUCN http://www.iucnredlist.org/

OCEANA http://oceana.org/en/eu/home

SIBM (Società Italiana di Biologia Marina) http://www.sibm.it/

http://www.nopetroliopuglia.it/seznoamianto/123-prospezionegeosismicaairgun.html

COMUNE DI MELENDUGNO - partenza - Prot. 15901/PROT del 06/07/2019 - titolo VI - classe 09

DETERMINAZIONE DEL DIRIGENTE SEZIONE COMPETITIVITA' DELLE FILIERE AGROALIMENTARI 15 luglio 2019, n. 167

Disposizioni nazionali di attuazione DM 12272 del 15 dicembre 2015 e del D.M. 527 del 30 gennaio 2017, concernenti il sistema di autorizzazioni per gli impianti viticoli di cui al Reg. (UE) n. 1308/2013 del Parlamento europeo e del Consiglio.
Rilascio autorizzazioni per nuovi impianti viticoli - campagna vitivinicola 2018/2019.

Il Dirigente del Servizio Filiere agricole sostenibili e multifunzionalità, sulla base dell'istruttoria espletata dal Servizio, riferisce quanto segue:

VISTI gli articoli 4 e 5 della L.R. n. 7/97;

VISTA la Deliberazione G.R. n. 3261 del 28/7/98;

VISTI gli artt. 4 e 16 del D. Lgs. 165/01;

VISTO l'art. 32 della legge 18 giugno 2009, n. 69, che prevede l'obbligo di sostituire la pubblicazione tradizionale all'Albo ufficiale con la pubblicazione di documenti digitali sui siti informatici;

VISTO l'art. 18 del D. Lgs 196/03 "Codice in materia di protezione dei dati personali" in merito ai principi applicabili ai trattamenti effettuati dai soggetti pubblici;

VISTA la Deliberazione di Giunta Regionale n. 1176 "Atto di Alta Organizzazione MAIA adottato con Decreto del Presidente della Giunta regionale 31 luglio 2015, n.443. Conferimento incarichi di Direzione di Sezione" con la quale è stato nominato il dirigente della Sezione Competitività delle Filiere Agroalimentari;

VISTO il Regolamento (UE) n. 1308/2013 del Parlamento europeo e del Consiglio, del 17 dicembre 2013, recante organizzazione comune dei mercati agricoli e che abroga i regolamenti (CEE) n. 922/72, (CEE) n. 234/79, (CE) n. 1037/01 e (CE) n. 1234/07 e, in particolare, gli articoli da 61 a 72;

VISTO, in particolare, il Capo III, Sezione I, del citato Regolamento (UE) n. 1308/2013 che, nel definire le regole per la gestione del sistema di autorizzazioni per gli impianti viticoli, attribuisce agli Stati membri la potestà di individuare norme specifiche per il rilascio delle autorizzazioni, per l'applicazione di criteri di ammissibilità e di priorità, per il reimpianto anticipato e per la disciplina del regime transitorio;

VISTO il Regolamento delegato (UE) 2015/560 della Commissione del 15 dicembre 2014 che integra il Regolamento (UE) n. 1308/13 del Parlamento e del Consiglio per quanto riguarda il sistema di autorizzazioni per gli impianti viticoli;

VISTO il Regolamento di esecuzione (UE) 2015/561 della Commissione del 7 aprile 2015 recante modalità di applicazione del Regolamento (UE) n. 1308/2013 del Parlamento e del Consiglio per quanto riguarda il sistema di autorizzazioni per gli impianti viticoli;

VISTA la Legge 12 dicembre 2016 , n. 238 "Disciplina organica della coltivazione della vite e della produzione e del commercio del vino.

VISTO il Decreto Ministeriale 19 febbraio 2015 n. 1213, pubblicato nella Gazzetta ufficiale della Repubblica Italiana n. 110 del 14 maggio 2015 recante *"Disposizioni nazionali di attuazione del regolamento (UE) n. 1308/2013 del Parlamento europeo e del Consiglio concernente l'organizzazione comune dei mercati dei prodotti agricoli";*

VISTO il Decreto Ministeriale 15 dicembre 2015 n.12272, pubblicato nella Gazzetta Ufficiale della Repubblica Italiana n. 33 del 10 febbraio 2016, recante "*Disposizioni nazionali di attuazione del Regolamento (UE) n. 1308/2013 del Parlamento europeo e del Consiglio concernente l'organizzazione comune dei mercati dei prodotti agricoli. Sistema di autorizzazioni per gli impianti viticoli";*

VISTO il Decreto Ministeriale n.527 del 30 gennaio 2017 riguardante *"Integrazione e modifica del decreto*

ministeriale 15 dicembre 2015, n. 12272, recante disposizioni nazionali di attuazione del regolamento (UE) n. 1308/2013 del Parlamento europeo e del Consiglio concernente l'organizzazione comune dei mercati dei prodotti agricoli. Sistema di autorizzazioni per gli impianti viticoli";

VISTO il Decreto Ministeriale n.935 del 13 febbraio 2018 avente ad oggetto "*Modifica del decreto ministeriale 15 dicembre 2015, n. 12272, recante disposizioni nazionali di attuazione del regolamento (UE) n. 1308/2013 del Parlamento europeo e del Consiglio concernente l'organizzazione comune dei mercati dei prodotti agricoli. Sistema di autorizzazioni per gli impianti viticoli*";

VISTO il Decreto Direttoriale Decreto n. 6638 del 14/12/2018 recante *"Disposizioni nazionali relative all'organizzazione comune del mercato vitivinicolo, in ordine al rilascio di autorizzazioni per nuovi impianti viticoli – Annualità 2019.",* che stabilisce, ai fini del rilascio di autorizzazioni per nuovi impianti viticoli, che per l'annualità 2019, è disponibile una superficie di 6.602 ettari, pari all'1% della superficie vitata nazionale riferita alla data del 31 luglio 2018 ed integrata dalle superfici autorizzate a nuovi impianti nel 2018 ed oggetto di rinuncia;

VISTA la Circolare AGEA.12599.2019 del 14 febbraio 2019 avente ad oggetto*: "VITIVINICOLO - Disposizioni nazionali di attuazione DM 12272 del 15 dicembre 2015, DM 527 del 30 gennaio 2017 e del DM 935 del 13 febbraio 2018 concernenti il sistema di autorizzazioni per gli impianti viticoli di cui al regolamento (UE) n. 1308/2013 del Parlamento europeo e del Consiglio";*

VISTA la DGR n. 1859 del 30/11/2016, pubblicata nel BURP n. 147 suppl. del 22/12/2016, avente ad oggetto:*"Gestione e controllo del potenziale viticolo regionale in applicazione del Reg. (UE) n. 1308/2013 e s.m.i.: approvazione linee guida"*;

VISTA la Determinazione del Dirigente della Sezione Competitività delle Filiere Agroalimentari n. 202 del 15/12/2016, pubblicata nel BURP n. 149 del 29/12/2016, di approvazione ed adozione di indirizzi operativi per la gestione e il controllo del potenziale viticolo regionale.

VISTA la DGR n.198 del 20/02/2018 avente ad oggetto: "*DGR n. 1189 del 18/07/2017 "Integrazione e modifica alla DGR n.1859 del 30/11/2016 - Gestione e controllo del potenziale viticolo regionale in applicazione del Reg. (UE) n. 1308/2013 e s.m.i.: approvazione linee guida. - Disciplina di attuazione del comma 3, art. 66 del medesimo regolamento". Revoca parziale ex art. 21 quinquies L.241/90.*;

VISTA la DGR n.431 del 20/03/2018 avente ad oggetto: *"DGR 198 del 20/02/2018. Rettifica per mero errore materiale."*

TENUTO CONTO che ai sensi dell'art. 1 comma 2 e comma 4 del D.M. 935, la Regione Puglia ha applicato ai fini del rilascio di autorizzazioni per nuovi impianti annualità 2019 il limite massimo di ettari per domanda e la ponderazione dei criteri di priorità specificati nella tabella di cui all'allegato 1 della Circolare AGEA.12599.2019 del 14 febbraio 2019;

PRESO ATTO della comunicazione pervenuta a mezzo P.E.C. dal MIPAAFT - Ufficio PIUE VII in data 03/07/2019, acquisita agli atti della Sezione Competitività delle Filiere Agroalimentari al prot. 5269 del 04/07/2019 con la quale, ai sensi degli art. 8 e 9 del D.M. n.12272 del 15/12/2015 e s.m.i., con riferimento alla campagna vitivinicola 2018/2019 e alla Regione Puglia, il Ministero ha trasmesso l'elenco regionale delle ditte beneficiarie e le relative superfici da concedere ai richiedenti;

CONSIDERATO CHE nel rispetto di quanto stabilito dalla Circolare AGEA.12599.2019 del 14 febbraio 2019 le autorizzazioni hanno validità di 3 anni dalla data del rilascio e che i beneficiari potranno avvalersi della possibilità di rinunciare alle autorizzazioni, nei casi previsti dal DM, entro 30 giorni dalla data di pubblicazione dell'elenco, utilizzando le funzionalità delle applicazioni messe a disposizione da AGEA;

RITENUTO opportuno, ai sensi degli art. 8 e 9 del D.M. n.12272 del 15/12/2015 e s.m.i.:

- rendere pubblico l'elenco di competenza della Regione Puglia delle ditte richiedenti le autorizzazioni di nuovo impianto di vigneti per uva da vino – campagna 2018/2019,
- rilasciare, ai sensi dell'art. 9 del D.M. n.12272 del 15/12/2015 e ss.mm.ii. le autorizzazioni per i nuovi impianti ai complessivi n. 3.915 richiedenti;
- assegnare ai beneficiari tali autorizzazioni tramite le funzionalità informatiche messe a disposizione da AGEA nel portale SIAN;

Per quanto sopra riportato e di propria competenza, si propone di:

- prendere atto dell'elenco regionale trasmesso dal Ministero riportante le ditte beneficiarie delle autorizzazioni di nuovo impianto di vigneti per uva da vino – campagna 2018/2019 e le relative superfici da assegnare;
- rilasciare, ai sensi dell'art. 9 del D.M. n.12272 del 15/12/2015 e s.m.i., le autorizzazioni per i nuovi impianti ai n. 3.915 richiedenti riportati nell'elenco di cui all'Allegato "A", parte integrante del presente provvedimento, che si compone di n. 62 pagine;
- incaricare il Servizio Filiere agricole sostenibili e multifunzionalità di effettuare, alla data di adozione del presente provvedimento, il rilascio informatico delle predette autorizzazioni per i nuovi impianti tramite le apposite applicazioni del portale SIAN;
- dare atto che tali autorizzazioni hanno validità di tre anni a decorrere dalla data di adozione del presente provvedimento;
- dare atto che, in caso di mancato utilizzo dell'autorizzazione entro il periodo di validità, si applicano le disposizioni sanzionatorie stabilite all'art.69, commi da 1 a 6 e comma 8, della Legge n. 238 del 12 dicembre 2016;
- stabilire che la pubblicazione del presente provvedimento nel BURP avrà valore di notifica ai richiedenti di autorizzazione ai nuovi impianti delle superfici concesse;
- rendere ulteriormente noto che, ai sensi dell'art.9 del D.M. n.12272 del 15/12/2015, modificato dal D.M. n.935 del 13/02/2018, i beneficiari ai quali sono concesse autorizzazioni per superfici inferiori al 50% della superficie richiesta, potranno rinunciare alle autorizzazioni concesse **entro il trentesimo giorno** successivo alla data di pubblicazione del presente provvedimento nel BURP, utilizzando le funzionalità delle applicazioni messe a disposizione da AGEA nel portale www.sian.it.

VERIFICA AI SENSI DEL D. Lgs 196/03 e 101/2018
Garanzie alla riservatezza

La pubblicazione dell'atto all'albo, salve le garanzie previste dalla legge 241/1990 in tema di accesso ai documenti amministrativi, avviene nel rispetto della tutela alla riservatezza dei cittadini, secondo quanto disposto dal D. Lgs 196/2003 e 101/2018 in materia di protezione dei dati personali, nonché dal Reg. UE 2016/679 in materia di protezione delle persone fisiche con riguardo al trattamento dei dati personali, e dal vigente regolamento regionale n. 5/2006 per il trattamento dei dati sensibili e giudiziari.

Ai fini della pubblicità legale, l'atto destinato alla pubblicazione è redatto in modo da evitare la diffusione di dati personali identificativi non necessari ovvero il riferimento a dati sensibili.

ADEMPIMENTI CONTABILI AI SENSI DELLA L.R. 28/01 E SS.MM.II.

Il presente atto non comporta alcun mutamento qualitativo o quantitativo di entrata o di spesa, né a carico

del bilancio regionale, né a carico degli enti per i cui debiti i creditori potrebbero rivalersi sulla Regione e si esclude ogni ulteriore onere aggiuntivo.

I sottoscritti attestano che il procedimento affidato al Servizio proponente è stato espletato nel rispetto della normativa regionale, nazionale e comunitaria e che il presente schema di provvedimento, dagli stessi predisposto al fine dell'adozione dell'atto finale da parte del Dirigente della Sezione, è conforme alle risultanze istruttorie.

L' istruttore
Per. Agr. Marino Caputi Iambrenghi

L' istruttore
Dott. Vincenzo Prencipe

La P.O. Filiera vitivinicola enologica
Per. Agr. Francesco Mastrogiacomo

Il Dirigente del Servizio
Dott.ssa Rossella Titano

IL DIRIGENTE DELLA SEZIONE COMPETITIVITÀ DELLE FILIERE AGROALIMENTARI

Vista la proposta del Dirigente del Servizio Filiere Agricole sostenibili e multifunzionalità e la relativa sottoscrizione;

Ritenuto di dover provvedere in merito,

DETERMINA

- di prendere atto di quanto riportato nelle premesse, che qui si intendono integralmente richiamate, facendole proprie;
- di prendere atto dell'elenco regionale trasmesso dal Ministero riportante le ditte beneficiarie delle autorizzazioni di nuovo impianto di vigneti per uva da vino – campagna 2018/2019 e le relative superfici da assegnare;
- di rilasciare, ai sensi dell'art. 9 del D.M. n.12272 del 15/12/2015 e s.m.i., le autorizzazioni per i nuovi impianti ai n. 3.915 richiedenti riportati nell'elenco di cui all'Allegato "A", parte integrante del presente provvedimento, che si compone di n. 62 pagine;
- di incaricare il Servizio Filiere agricole sostenibili e multifunzionalità di effettuare, alla data di adozione del presente provvedimento, il rilascio informatico delle predette autorizzazioni per i nuovi impianti tramite le apposite applicazioni del portale SIAN;
- di dare atto che tali autorizzazioni hanno validità di tre anni a decorrere dalla data di adozione del presente provvedimento;
- di dare atto che, in caso di mancato utilizzo dell'autorizzazione entro il periodo di validità, si applicano le disposizioni sanzionatorie stabilite all'art.69, commi da 1 a 6 e comma 8, della Legge n. 238 del 12 dicembre 2016;
- di stabilire che la pubblicazione del presente provvedimento nel BURP avrà valore di notifica ai richiedenti di autorizzazione ai nuovi impianti delle superfici concesse;

- di rendere ulteriormente noto che, ai sensi dell'art.9 del D.M. n.12272 del 15/12/2015, modificato dal D.M. n.935 del 13/02/2018, i beneficiari ai quali sono concesse autorizzazioni per superfici inferiori al 50% della superficie richiesta, potranno rinunciare alle autorizzazioni concesse **entro il trentesimo giorno** successivo alla data di pubblicazione del presente provvedimento nel BURP, utilizzando le funzionalità delle applicazioni messe a disposizione da AGEA nel portale www.sian.it.
- di incaricare il Servizio Filiere agricole sostenibili e multifunzionalità a trasmettere il provvedimento a:
  - Ministero delle Politiche Agricole Alimentari e Forestali - Direzione generale delle politiche internazionali dell'Unione Europea;
  - AGEA Coordinamento;
  - Sezione Coordinamento dei Servizi Territoriali.

Il presente provvedimento:

a) è composto da n. 6 pagine timbrate e vidimate, dall'allegato "A", composto da n. 62 pagine, timbrate e vidimate, è redatto in unico originale che sarà conservato agli atti della Sezione Competitività delle Filiere Agroalimentari;
b) sarà pubblicato nel Bollettino Ufficiale della Regione Puglia;
c) sarà disponibile nel portale istituzionale www.regione.puglia.it e nel sito http://filiereagroalimentari.regione.puglia.it/
d) sarà trasmesso in copia conforme all'originale al Segretariato della Giunta Regionale;
e) sarà trasmesso in copia all'Assessore alle Risorse Agroalimentari;
f) non sarà trasmesso al Dipartimento risorse finanziarie e strumentali, personale e organizzazione in quanto non sussistono adempimenti contabili.

Il Dirigente
della Sezione Competitività delle Filiere Agroalimentari
Dott. Luigi Trotta

REGIONE PUGLIA

DIPARTIMENTO AGRICOLTURA, SVILUPPO RURALE ED AMBIENTALE
SEZIONE COMPETITIVITA' DELLE FILIERE AGROALIMENTARI
SERVIZIO FILIERE AGRICOLE SOSTENIBILI E MULTIFUNZIONALITA'

Il presente allegato è composto
da n. 62 fogli
Il Dirigente della Sezione
Competitività delle Filiere Agroalimentari
Dott. Luigi Trotta

ALLEGATO "A"

Disposizioni nazionali di attuazione
D.M. n. 12272 del 15 dicembre 2015, D.M. n. 527 del 30 gennaio 2017 e
del D.M. n. 935 del 13 febbraio 2018
concernenti il sistema di autorizzazioni per gli impianti viticoli
di cui al Reg. (UE) n. 1308/2013 del Parlamento europeo e del Consiglio

Rilascio autorizzazioni per nuovi impianti viticoli
Campagna vitivinicola 2018/2019

n. ord.	Regione di presentazione della domanda	CUAA richiedente	Denominazione richiedente	Numero domanda	Superficie richiesta (mq)	Superfice assegnata (mq)
1	PUGLIA	omissis	ABATEMATTEO GIUSEPPE	95740011564	9.900	2.100
2	PUGLIA	omissis	ABATEMATTEO MARIA	95740023957	24.982	2.100
3	PUGLIA	omissis	ABATEMATTEO MARIA LUCIA	95740231170	30.000	2.100
4	PUGLIA	omissis	ABBASCIANO ANTONIO	95740029186	72.567	2.100
5	PUGLIA	omissis	ABBATEMATTEO FERDINANDO	95740183686	2.000	2.000
6	PUGLIA	omissis	ABBATTISTA MARIA GIROLAMA	95740088463	24.069	2.100
7	PUGLIA	omissis	ACCOGLI ANTONIO	95740026778	100.000	2.100
8	PUGLIA	omissis	ACCOGLI BENEDETTO	95740026703	100.000	2.100
9	PUGLIA	omissis	ACCOGLI MADDALENA	95740026729	100.000	2.100
10	PUGLIA	omissis	ACCOGLI SERENA	95740143383	104.867	2.100
11	PUGLIA	omissis	ACQUARO ANNA	95740262308	16.981	2.100
12	PUGLIA	omissis	ACQUARO FRANCESCO	95740245352	95.100	2.100
13	PUGLIA	omissis	ADDABBO ANTONIO	95740196993	35.000	2.100
14	PUGLIA	omissis	ADDANTE LUIGI	95740170618	170.883	2.100
15	PUGLIA	omissis	ADDANTE PASQUALE	95740166061	10.000	2.100
16	PUGLIA	omissis	ADDARIO CHIECO FRANCESCO	95740257159	20.000	2.753
17	PUGLIA	omissis	AGA SOCIETA' SEMPLICE AGRICOLA	95740171582	50.000	2.100
18	PUGLIA	omissis	AGHILAR FILOMENA ADRIANA	95740052451	20.000	2.100
19	PUGLIA	omissis	AGHILAR POTITO	95740172432	58.000	2.100
20	PUGLIA	omissis	AGNUSDEI CESARIA	95740260765	9.623	2.100
21	PUGLIA	omissis	AGNUSDEI GIUSEPPE	95740118252	150.000	2.100
22	PUGLIA	omissis	AGOSTINELLI SALVATORE	95740153168	50.000	2.100
23	PUGLIA	omissis	AGRESTI VINCENZO	95740005186	100.000	2.100
24	PUGLIA	omissis	AGRI L.D.C. SOCIETA' AGRICOLA SRL	95740168448	94.706	2.100
25	PUGLIA	omissis	AGRI S & E SOCIETA' SEMPLICE AGRICOLA	95740243563	200.000	9.325
26	PUGLIA	omissis	AGRIAVICOLA CONCA MURGIANA S.R.L. SOCIETA' AGRICOLA	95740113071	200.000	2.100
27	PUGLIA	omissis	AGRICAMPOFREDDO NATURAL - SOCIETA' AGRICOLA A RESPONSABIL	95740216809	92.013	2.100
28	PUGLIA	omissis	AGRICOLA 3CM SOCIETA' AGRICOLA COOPERATIVA	95740041058	4.952	2.100
29	PUGLIA	omissis	AGRICOLA ABATERESTA S.R.L.	95740203203	200.000	9.325
30	PUGLIA	omissis	AGRICOLA ALBA SOCIETA' A RESPONSABILITA' LIMITATA O IN FORMA	95740164686	70.000	2.100
31	PUGLIA	omissis	AGRICOLA BORDUITO SOCIETA' SEMPLICE AGRICOLA	95740014766	200.000	2.100
32	PUGLIA	omissis	AGRICOLA CATENACCIO S.R.L.	95740218367	155.453	2.100
33	PUGLIA	omissis	AGRICOLA D'ANTONA SRL	95740199054	200.000	2.100
34	PUGLIA	omissis	AGRICOLA FABIANNA SOCIETA' SEMPLICE	95740265343	50.000	2.100
35	PUGLIA	omissis	AGRICOLA JESSYFLOR - S.R.L.	95740108758	30.000	2.100
36	PUGLIA	omissis	AGRICOLA NICOLI' SOCIETA' AGRICOLA	95740014493	150.000	2.100
37	PUGLIA	omissis	AGRICOLA NUOVA CAPUTI SRL	95740243167	200.000	2.100
38	PUGLIA	omissis	AGRICOLA SANSOSSIO NICOLA & C. S.A.S.	95740203393	20.000	2.100
39	PUGLIA	omissis	AGRICOLSUD DI ANTONIO E NICOLA SACCO SNC	95740149349	74.113	2.100
40	PUGLIA	omissis	AGRI-CULTURE SOCIETA' AGRICOLA	95740049382	40.000	2.100
41	PUGLIA	omissis	AGRIDEC SOCIETA' SEMPLICE	95740036389	150.000	2.100
42	PUGLIA	omissis	AGRIDEL SOCIETA' AGRICOLA - S.R.L.S.	95740223094	13.206	2.100
43	PUGLIA	omissis	AGRIDUECI SOCIETA' SEMPLICE AGRICOLA	95740014394	50.000	2.100
44	PUGLIA	omissis	AGRIFESTA DI FRANCESCO FESTA & C. SOCIETA' SEMPLICE AGRICOLA	95740239074	20.000	2.100
45	PUGLIA	omissis	AGRIFLOR SOCIETA' AGRICOLA COOPERATIVA	95740040811	156.228	2.100
46	PUGLIA	omissis	AGRIFOX SOCIETA' AGRICOLA S.R.L.	95740166939	18.500	2.100
47	PUGLIA	omissis	AGRIFUTURA S.S. AGRICOLA	95740223359	50.000	2.100
48	PUGLIA	omissis	AGRIGESTIONE S.S. DI A. & N. SACCO	95740008347	200.000	2.100
49	PUGLIA	omissis	AGRIGIOIA S.A.S. DI ANDREA CANTORE & C. SOCIETA' AGRICOLA	95740251574	100.000	2.100
50	PUGLIA	omissis	AGRILU SOCIETA' AGRICOLA SAS DI RICCI M.R. & C.	95740271721	50.000	2.100
51	PUGLIA	omissis	AGRIMONT S.R.L.	95740030283	38.200	2.100
52	PUGLIA	omissis	AGRINATURA VEG SOCIETA' AGRICOLA S.R.L.	95740014717	100.000	5.674
53	PUGLIA	omissis	AGRIPARCO SOCIETA' AGRICOLA R.L.	95740270590	106.948	2.100
54	PUGLIA	omissis	AGRISERVIZI - SOCIETA' COOPERATIVA	95740234075	20.000	2.100
55	PUGLIA	omissis	AGRISOLE SOCIETA' COOPERATIVA AGRICOLA	95740023411	100.000	2.100
56	PUGLIA	omissis	AGRITRE S.S. SOCIETA' AGRICOLA	95740054804	157.837	2.100
57	PUGLIA	omissis	AGRIVERDE - SOCIETA' SEMPLICE AGRICOLA	95740141429	200.000	2.100
58	PUGLIA	omissis	AGRIVITIS SOC. COOP. AGRICOLA	95740165527	50.000	2.100
59	PUGLIA	omissis	AGRIWINE SOCIETA' COOPERATIVA AGRICOLA	95740166988	5.357	2.100
60	PUGLIA	omissis	AGROCARNI SOCIETA' COOPERATIVA	95740189329	31.817	2.100
61	PUGLIA	omissis	AGRUSTI ANGELO E COSIMA S.R.L.	95740256904	100.356	2.100
62	PUGLIA	omissis	AGUSTO LUCA	95740274535	50.000	2.100
63	PUGLIA	omissis	AIRO' CARMINE	95740261276	10.000	2.100
64	PUGLIA	omissis	AIRO' LUIGI	95740010384	30.000	2.100
65	PUGLIA	omissis	ALBANESE ADDOLORATA	95740022108	108.035	2.100

n. ord.	Regione di presentazione della domanda	CUAA richiedente	Denominazione richiedente	Numero domanda	Superficie richiesta (mq)	Superfice assegnata (mq)
66	PUGLIA	omissis	ALBANESE TERESA	95740087770	50.000	2.100
67	PUGLIA	omissis	ALBANESE VINCENZO	95740152509	30.000	2.100
68	PUGLIA	omissis	ALBANESE VIRGINIA	95740153572	25.000	2.100
69	PUGLIA	omissis	ALBANO ANTONIO	95740269758	8.000	2.100
70	PUGLIA	omissis	ALBANO BENIAMINO	95740202882	149.465	2.100
71	PUGLIA	omissis	ALBANO GIUSEPPINA	95740029962	10.300	2.100
72	PUGLIA	omissis	ALBANO LEONARDO	95740072699	10.000	2.100
73	PUGLIA	omissis	ALBANO MICHELE	95740236864	20.000	2.100
74	PUGLIA	omissis	ALBANO NICOLA	95740057278	10.000	2.100
75	PUGLIA	omissis	ALBANO PIETRO	95740098074	100.000	2.100
76	PUGLIA	omissis	ALBANO TOMMASO	95740009386	137.044	2.100
77	PUGLIA	omissis	ALBERTA EMILIO	95740148283	107.520	2.100
78	PUGLIA	omissis	ALIGHIERI ANTONIO	95740049234	13.857	2.100
79	PUGLIA	omissis	ALLEGRETTI FRANCESCO	95740086939	20.000	2.100
80	PUGLIA	omissis	ALO' PASQUALE	95740216072	18.187	2.100
81	PUGLIA	omissis	ALOIA COSIMA	95740117783	84.305	2.100
82	PUGLIA	omissis	ALTAMURA MARIA ALTOMARE	95740050216	25.740	2.100
83	PUGLIA	omissis	ALTAMURA RAFFAELE	95740093992	33.529	2.100
84	PUGLIA	omissis	ALTERECO - SOCIETA' COOPERATIVA SOCIALE	95740105911	71.176	2.100
85	PUGLIA	omissis	ALTIERI ROBERTO	95740183033	100.000	2.100
86	PUGLIA	omissis	ALZATE RAMIREZ DORA PATRICIA	95740259460	30.000	2.100
87	PUGLIA	omissis	A-MANO SRL	95740151022	12.954	2.100
88	PUGLIA	omissis	AMATULLI FRANCESCO	95740037296	200.000	2.100
89	PUGLIA	omissis	AMATULLI GIOVANNI	95740111877	11.230	2.100
90	PUGLIA	omissis	AMATULLI VITO MICHELE	95740037346	200.000	2.100
91	PUGLIA	omissis	AMICO SIMONE	95740203047	50.000	2.100
92	PUGLIA	omissis	AMODIO ANNA	95740029681	454	454
93	PUGLIA	omissis	AMODIO GIUSEPPE	95740048772	50.000	2.100
94	PUGLIA	omissis	AMORESE CATALDO	95740162847	200.000	2.100
95	PUGLIA	omissis	AMORESE LUCA	95740264270	200.000	2.100
96	PUGLIA	omissis	AMORESE SAVINO	95740094115	142.924	2.100
97	PUGLIA	omissis	AMORUSO MARIANNA	95740265285	59.000	2.100
98	PUGLIA	omissis	ANACLERIO ROSANNA	95740130836	5.538	2.100
99	PUGLIA	omissis	ANASTASIA CIRO	95740156062	19.000	2.100
100	PUGLIA	omissis	ANDREANO BRIGIDA	95740181664	10.000	2.100
101	PUGLIA	omissis	ANDREANO GIUSEPPE	95740153630	20.000	2.100
102	PUGLIA	omissis	ANDRISANO ANTONIO	95740048194	18.686	2.100
103	PUGLIA	omissis	ANDRISANO ELISABETTA	95740071030	14.208	2.100
104	PUGLIA	omissis	ANDRIULO COSIMO	95740113600	50.000	2.100
105	PUGLIA	omissis	ANGELINI LUIGI ANTONIO	95740130398	200.000	9.325
106	PUGLIA	omissis	ANGELORO ANNA	95740056882	30.000	2.100
107	PUGLIA	omissis	ANGELORO STEFANIA	95740165030	129.214	2.100
108	PUGLIA	omissis	ANGIULI DONATO	95740174453	5.920	2.100
109	PUGLIA	omissis	ANGIULLI ANGELO	95740236294	129.000	2.100
110	PUGLIA	omissis	ANGIULLI DOMENICO	95740222542	36.991	2.100
111	PUGLIA	omissis	ANGIULLI SOCIETA' AGRICOLA ARL	95740226451	200.000	9.325
112	PUGLIA	omissis	ANGLANI IGNAZIO	95740201207	25.000	2.100
113	PUGLIA	omissis	ANGLANO COSIMO	95740167663	4.812	2.100
114	PUGLIA	omissis	ANNALORO FILIPPA	95740274725	20.000	2.100
115	PUGLIA	omissis	ANNICCHIARICO ANTONELLA	95740056783	50.000	2.100
116	PUGLIA	omissis	ANNICCHIARICO CARMELA	95740117122	200.000	2.100
117	PUGLIA	omissis	ANNICCHIARICO CLAUDIO BIAGIO	95740010426	19.500	2.100
118	PUGLIA	omissis	ANNICCHIARICO COSIMA MARIA PIA	95740052691	180.000	2.100
119	PUGLIA	omissis	ANNICCHIARICO ELISABETTA	95740185731	8.391	2.100
120	PUGLIA	omissis	ANNIO MARIANNA	95740026505	100.000	2.100
121	PUGLIA	omissis	ANTENUCCI DOMENICO	95740269808	33.993	2.100
122	PUGLIA	omissis	ANTI CIRO	95740270533	11.515	2.100
123	PUGLIA	omissis	ANTI FRANCESCO	95740209937	6.300	2.100
124	PUGLIA	omissis	ANTICA MASSERIA JORCHE DI GIANFREDA DALILA E GIANFREDA EMA	95740025754	3.000	2.100
125	PUGLIA	omissis	ANTICA MASSERIA SURANI GRANDE SOCIETA' COOPERATIVA AGRICO	95740243126	40.000	2.100
126	PUGLIA	omissis	ANTONACI LINA	95740189394	4.633	2.100
127	PUGLIA	omissis	ANTONAZZO GAETANO	95740009501	10.000	2.100
128	PUGLIA	omissis	ANTONINO MARCO	95740088182	4.000	2.100
129	PUGLIA	omissis	ANTONINO MARIA GRAZIA	95740124482	37.162	2.100
130	PUGLIA	omissis	ANTONUCCI EMILIO	95740184346	15.000	2.100

n. ord.	Regione di presentazione della domanda	CUAA richiedente	Denominazione richiedente	Numero domanda	Superficie richiesta (mq)	Superfice assegnata (mq)
131	PUGLIA	omissis	ANTONUCCI FRANCESCO	95740243001	21.404	2.100
132	PUGLIA	omissis	ANTONUCCI GUIDO	95740203385	42.283	2.100
133	PUGLIA	omissis	ANTRESINI ANGELO VITO	95740269048	20.000	2.100
134	PUGLIA	omissis	ANZILORO NICOLA	95740130521	156.941	2.100
135	PUGLIA	omissis	AQUILANO MATTEO	95740138912	75.000	2.100
136	PUGLIA	omissis	AQUILINO ANTONIO	95740239678	11.923	2.100
137	PUGLIA	omissis	ARAMINI GIUSEPPE	95740221205	60.000	4.214
138	PUGLIA	omissis	ARDITO FELICE	95740167077	200.000	9.325
139	PUGLIA	omissis	ARGENTIERI DONATELLO	95740222781	200.000	2.100
140	PUGLIA	omissis	ARGENTIERI GIANDOMENICO	95740075692	20.000	2.100
141	PUGLIA	omissis	ARGENTIERO ANNA MARIA	95740163514	200.000	9.325
142	PUGLIA	omissis	ARGENTIERO COSIMA	95740158878	20.000	2.100
143	PUGLIA	omissis	ARGENTIERO FRANCESCO	95740157235	20.000	2.100
144	PUGLIA	omissis	ARGENTIERO SILVIA	95740086517	200.000	2.100
145	PUGLIA	omissis	ARGENTINA DI SANTOTARO SOCIETA' AGRICOLA A RESPONSABILITA'	95740243118	55.752	2.100
146	PUGLIA	omissis	ARGENTINA GIOVANNI	95740073283	10.000	2.100
147	PUGLIA	omissis	ARGENTINO DAMIANO COSIMO	95740075254	15.000	2.100
148	PUGLIA	omissis	ARGESE EMANUELE	95740059456	6.700	2.100
149	PUGLIA	omissis	ARIANO MARIA IMMACOLATA	95740062013	20.000	2.100
150	PUGLIA	omissis	ARMENTI IVANA	95740262449	16.283	2.100
151	PUGLIA	omissis	ARNESANO ANTONIO	95740005905	37.315	2.100
152	PUGLIA	omissis	ARNESE MARIA	95740279781	29.122	2.100
153	PUGLIA	omissis	ARNO' PASQUALE	95740280565	20.000	2.100
154	PUGLIA	omissis	ASSELITI ELIGIO	95740173422	60.000	2.100
155	PUGLIA	omissis	ASTRA SOCIETA AGRICOLA SRL	95740259189	55.994	2.100
156	PUGLIA	omissis	ATHENA BIOFUTURA SOC. AGRICOLA SRL	95740270665	200.000	9.325
157	PUGLIA	omissis	ATHERA S.R.L. - SOCIETA' AGRICOLA	95740262746	15.000	2.100
158	PUGLIA	omissis	ATTANASIO CARLO	95740030069	13.000	2.100
159	PUGLIA	omissis	ATTANASIO MICHELE	95740280003	200.000	2.100
160	PUGLIA	omissis	ATTANASIO PIERO	95740074893	1.500	1.500
161	PUGLIA	omissis	ATTANASIO ROCCO	95740242623	13.134	2.100
162	PUGLIA	omissis	AUCIELLO ELIO	95740258009	130.879	2.100
163	PUGLIA	omissis	AVELLO GAETANO	95740243761	30.000	2.100
164	PUGLIA	omissis	AZ. AGR. DONNA FR. DI ROSELLI F. & C. SNC SOCIETA' AGRICOLA	95740200787	20.000	2.753
165	PUGLIA	omissis	AZ. AGR. F.LLI MARINELLI S.S	95740222237	10.000	2.389
166	PUGLIA	omissis	AZ. AGR. SPINELLI PIETRO E FIGLI SOCIETA' AGRICOLA A RESP. LIMITA	95740259486	93.655	2.100
167	PUGLIA	omissis	AZ. AGR. SS. SALVATORE DI CIRULLI R. & N. S.A.	95740001433	30.000	2.100
168	PUGLIA	omissis	AZ. AGR. TENUTE CHIAROMONTE SOCIETA' SEMPLICE	95740268636	100.000	5.674
169	PUGLIA	omissis	AZ. AGR. TERRE DI LEVRANO GALIULO F. & D.	95740168455	200.000	2.100
170	PUGLIA	omissis	AZ. AGRIC. F.LLI SILBA S.S.	95740100995	53.830	3.988
171	PUGLIA	omissis	AZ. AGRICOLA F.LLI MONTEREALE	95740029202	200.000	2.100
172	PUGLIA	omissis	AZ. AGRICOLA PALAGANO di G.TONTI & C. SOC.AGR.SEMP	95740053400	80.000	2.100
173	PUGLIA	omissis	AZ.AGR.SANTA CECILIA S.S.	95740203435	25.000	2.100
174	PUGLIA	omissis	AZIENDA AGRARIA DUCA CARLO GUARINI S.S. AGRICOLA	95740278593	100.000	5.674
175	PUGLIA	omissis	AZIENDA AGRICOLA "F.LLI CUPERTINO" SOC.SEMPL.	95740253513	198.844	2.100
176	PUGLIA	omissis	AZIENDA AGRICOLA ADDARIO CHIECO BALSAMO DEI GERMANI ADDA	95740257589	20.000	2.753
177	PUGLIA	omissis	AZIENDA AGRICOLA ANGELA F.LLI GRECO SOC.SEMPLICE	95740203237	200.000	2.100
178	PUGLIA	omissis	AZIENDA AGRICOLA ANNA SOCIETA' AGRICOLA A RESPONSABILITA' LI	95740152921	200.000	2.100
179	PUGLIA	omissis	AZIENDA AGRICOLA BARONI NUOVI "ANTIMO CAMPANA" S.S.	95740221858	200.000	2.100
180	PUGLIA	omissis	AZIENDA AGRICOLA CALABRESE DI CALABRESE MATTEO & C.	95740023494	100.000	2.100
181	PUGLIA	omissis	AZIENDA AGRICOLA CAMPANELLA DEI FRATELLI PIGNATARO GRAZIAN	95740049325	6.000	2.100
182	PUGLIA	omissis	AZIENDA AGRICOLA CASA SANTA SAN PAOLO DEI F.LLI RIPA DI SALVA	95740059324	100.000	2.100
183	PUGLIA	omissis	AZIENDA AGRICOLA CIACCIA SOCIETA' AGRICOLA A RESPONSABILITA'	95740136130	200.000	2.100
184	PUGLIA	omissis	AZIENDA AGRICOLA COLLI SERENI DI VALLARELLA R. & PISTILLO E. S.S.	95740147293	50.000	2.100
185	PUGLIA	omissis	AZIENDA AGRICOLA F.LLI ROSSI S.R.L.	95740268792	100.000	5.674
186	PUGLIA	omissis	AZIENDA AGRICOLA F.LLI SOLITO DI SOLITO FORTUNATO & C.	95740014485	100.000	2.100
187	PUGLIA	omissis	AZIENDA AGRICOLA F.LLI TROIA SOCIETA SEMPLICE AGRICOLA	95740142989	50.000	2.100
188	PUGLIA	omissis	AZIENDA AGRICOLA FERRARA PASQUALE SOCIETA' SEMPLICE	95740259775	100.000	2.100
189	PUGLIA	omissis	AZIENDA AGRICOLA FRATELLI GRECO ANGELO E FRANCESCO SOCIETA	95740200563	200.000	2.100
190	PUGLIA	omissis	AZIENDA AGRICOLA GERMANI TANDOI FILIPPO E ADALBERTO	95740035951	150.000	7.499
191	PUGLIA	omissis	AZIENDA AGRICOLA LA CONTESSA DEI F.LLI GIANNACCARI MARCO E C	95740049168	100.000	2.100
192	PUGLIA	omissis	AZIENDA AGRICOLA LE TORRI S.R.L.	95740141841	13.332	2.510
193	PUGLIA	omissis	AZIENDA AGRICOLA MEANIKA SOCIETA' SEMPLICE	95740204854	80.666	2.100
194	PUGLIA	omissis	AZIENDA AGRICOLA MIGLIETTA SRL SOCIETA' AGRICOLA	95740219191	10.000	2.100
195	PUGLIA	omissis	AZIENDA AGRICOLA MONTRONE DI MONTRONE F. & PIETRANGELO C	95740135363	12.000	2.100

n. ord.	Regione di presentazione della domanda	CUAA richiedente	Denominazione richiedente	Numero domanda	Superficie richiesta (mq)	Superfice assegnata (mq)
196	PUGLIA	omissis	AZIENDA AGRICOLA PICCOLI S.N.C. DI PICCOLI GIANFRANCO & C.	95740101597	200.000	2.100
197	PUGLIA	omissis	AZIENDA AGRICOLA POGGIO LE VOLPI SOCIETA AGRICOLA A R.L.	95740265541	200.000	2.100
198	PUGLIA	omissis	AZIENDA AGRICOLA PROFUMI DI MURGIA DI MONTRONE MASSIMO,	95740148507	100.000	2.100
199	PUGLIA	omissis	AZIENDA AGRICOLA ROCCA S. S. SOCIETA' AGRICOLA	95740079686	149.694	2.100
200	PUGLIA	omissis	AZIENDA AGRICOLA SALENTINO SRL	95740088067	46.677	3.727
201	PUGLIA	omissis	AZIENDA AGRICOLA SAN DOMENICO DI RUBINO MICHELE & C. SNC	95740064555	50.000	2.100
202	PUGLIA	omissis	AZIENDA AGRICOLA SCARPELLO DI LEGA GABRIELLA & C. S.S. AGRICOL	95740121371	30.000	2.100
203	PUGLIA	omissis	AZIENDA AGRICOLA SETTANNI	95740091301	29.662	2.100
204	PUGLIA	omissis	AZIENDA AGRICOLA STELLA DI SALVATORE E FRANCESCO STELLA & C.	95740212618	94.665	2.100
205	PUGLIA	omissis	AZIENDA AGRICOLA ZUCARO S.R.L.	95740214911	107.372	2.100
206	PUGLIA	omissis	AZIENDA CAMARDA F.LLI FORTUNATO SOCIETA'AGRICOLA SEMPLICE	95740205836	100.000	2.100
207	PUGLIA	omissis	AZIENDA VINICOLA RIVERA S.P.A. - OPPURE RIVERA S.P.A.	95740035779	49.807	2.100
208	PUGLIA	omissis	AZIENDAAGRICOLA ISCHIA DI MATERA A. & C. SOCIETA' SEMPLICE	95740202890	200.000	2.100
209	PUGLIA	omissis	AZZELLINO PATRIZIA	95740087119	10.000	2.100
210	PUGLIA	omissis	B.D. SOCIETA' AGRICOLA S.R.L.	95740019021	47.703	2.100
211	PUGLIA	omissis	BAGNARDI SOCIETA' AGRICOLA S.R.L.S.	95740240957	10.000	2.100
212	PUGLIA	omissis	BAGNOLO SOCIETA' COOPERATIVA AGRICOLA	95740038468	50.000	2.100
213	PUGLIA	omissis	BAIES SIMONA RODICA	95740021977	30.000	2.100
214	PUGLIA	omissis	BALDARI SALVATORE	95740048566	5.600	2.100
215	PUGLIA	omissis	BALDASSARRO MICHELE	95740221379	14.000	2.100
216	PUGLIA	omissis	BALESTRA ANTONIO	95740278676	11.898	2.100
217	PUGLIA	omissis	BALESTRA COSIMO	95740220819	11.309	2.100
218	PUGLIA	omissis	BALESTRA FRANCESCO	95740055561	10.000	2.100
219	PUGLIA	omissis	BALESTRA GRAZIA	95740270525	110.000	6.039
220	PUGLIA	omissis	BALESTRA ORONZO	95740117189	9.000	2.100
221	PUGLIA	omissis	BALESTRA PIETRO	95740073994	5.000	2.100
222	PUGLIA	omissis	BALESTRA PIETRO	95740233705	10.000	2.100
223	PUGLIA	omissis	BALESTRIERI ANTONELLA	95740141833	22.901	2.100
224	PUGLIA	omissis	BALESTRUCCI FRANCESCO	95740242607	20.000	2.753
225	PUGLIA	omissis	BALESTRUCCI LUIGI	95740182183	10.000	2.100
226	PUGLIA	omissis	BALESTRUCCI NICOLA	95740043930	12.930	2.100
227	PUGLIA	omissis	BALESTRUCCI TOMMASO	95740029749	16.643	2.100
228	PUGLIA	omissis	BALICE DONATINA	95740010731	20.000	2.100
229	PUGLIA	omissis	BALICE PIETRO	95740249297	30.000	2.100
230	PUGLIA	omissis	BALICE PIETRO	95740249198	30.000	2.100
231	PUGLIA	omissis	BALICE PIETRO	95740210778	26.116	2.100
232	PUGLIA	omissis	BALLARINI SOCIETA' COOPERATIVA AGRICOLA	95740274618	4.000	2.100
233	PUGLIA	omissis	BAMBINO ANTONIO PAOLO	95740271762	10.000	2.100
234	PUGLIA	omissis	BARBARO MARIA	95740025697	5.238	2.100
235	PUGLIA	omissis	BARBARO MICHELE	95740029491	20.273	2.100
236	PUGLIA	omissis	BARBUZZI SOCIETA' COOPERATIVA AGRICOLA	95740270673	48.161	2.100
237	PUGLIA	omissis	BARDI LUIGI	95740205984	35.508	2.100
238	PUGLIA	omissis	BARILE PAOLO	95740038971	25.575	2.100
239	PUGLIA	omissis	BARILE SALVATORE	95740052048	63.734	2.100
240	PUGLIA	omissis	BARLETTA ADDOLORATA	95740155346	13.900	2.100
241	PUGLIA	omissis	BARLETTA GENNARO	95740228937	50.000	3.848
242	PUGLIA	omissis	BARLETTA MARIO	95740114491	60.000	2.100
243	PUGLIA	omissis	BARNABA CARLO	95740165808	1.040	1.040
244	PUGLIA	omissis	BARNABA SOCIETA' AGRICOLA SRL	95740279591	86.000	2.100
245	PUGLIA	omissis	BARRASSO PASQUALE	95740048046	200.000	2.100
246	PUGLIA	omissis	BARREA GIOVANNI	95740204870	16.000	2.100
247	PUGLIA	omissis	BARTOLOMUCCI MARIA	95740004650	50.000	2.100
248	PUGLIA	omissis	BARTOLOMUCCI RICCARDO	95740033857	53.584	2.100
249	PUGLIA	omissis	BARTUCCI ANTONIO	95740034848	28.200	2.100
250	PUGLIA	omissis	BARULLI FABIANA	95740052774	13.194	2.100
251	PUGLIA	omissis	BARULLI MICHELE	95740052832	40.000	2.100
252	PUGLIA	omissis	BARZI LUCA	95740269899	117.976	2.100
253	PUGLIA	omissis	BASANISI ANDREA	95740261755	6.623	2.100
254	PUGLIA	omissis	BASCIA' FRANCO	95740059209	6.000	2.100
255	PUGLIA	omissis	BASILE ANGELA	95740249099	50.000	2.100
256	PUGLIA	omissis	BASILE FRANCESCO	95740263264	2.500	2.100
257	PUGLIA	omissis	BASILE PAOLO	95740006408	200.000	2.100
258	PUGLIA	omissis	BASILE RACHELA	95740149950	6.132	2.100
259	PUGLIA	omissis	BASILE TEODORO	95740157052	20.000	2.100
260	PUGLIA	omissis	BASSO ANTONIO	95740181771	9.300	2.100

n. ord.	Regione di presentazione della domanda	CUAA richiedente	Denominazione richiedente	Numero domanda	Superficie richiesta (mq)	Superfice assegnata (mq)
261	PUGLIA	omissis	BASSO DANIELE	95740022314	30.000	2.100
262	PUGLIA	omissis	BASSO MICHELANGELO	95740099486	79.022	2.100
263	PUGLIA	omissis	BASTO GERARDO	95740154091	30.000	2.100
264	PUGLIA	omissis	BATTAGLIA GIANDONATO	95740044276	100.000	2.100
265	PUGLIA	omissis	BATTAGLIA PASQUALE	95740180930	100.000	2.100
266	PUGLIA	omissis	BATTAGLIA RUGGIERO	95740079017	55.200	2.100
267	PUGLIA	omissis	BATTISTA GIUSEPPE	95740048822	5.000	2.100
268	PUGLIA	omissis	BAVARO VINCENZO	95740088430	170.000	2.100
269	PUGLIA	omissis	BELLANDO RANDONE CESARE	95740210828	200.000	2.100
270	PUGLIA	omissis	BELLANDO RANDONE GIUSEPPE	95740094099	200.000	2.100
271	PUGLIA	omissis	BELLANOVA PASQUA	95740210414	150.000	2.100
272	PUGLIA	omissis	BELLAPIANTA GIUSEPPE	95740116660	32.511	2.100
273	PUGLIA	omissis	BELLINO ANTONIO	95740097456	176.943	2.100
274	PUGLIA	omissis	BELLO FRANCESCO	95740166996	79.023	2.100
275	PUGLIA	omissis	BELLO GRAZIA	95740145917	50.000	2.100
276	PUGLIA	omissis	BELLUOCCIO EMANUELE	95740248349	39.276	2.100
277	PUGLIA	omissis	BERNARDI ANTONIO LUCIO	95740107941	200.000	2.100
278	PUGLIA	omissis	BERNARDI ANTONIO ORONZO	95740014428	20.000	2.100
279	PUGLIA	omissis	BERNARDI COSIMO	95740104971	100.000	2.100
280	PUGLIA	omissis	BERNARDI COSIMO VALERIO	95740216601	30.000	3.119
281	PUGLIA	omissis	BERNARDI GIOVANNI	95740010194	30.000	2.100
282	PUGLIA	omissis	BERNARDI GIOVANNI PIETRO	95740014410	14.000	2.100
283	PUGLIA	omissis	BERNARDI LUCIA ANNA	95740243019	15.000	2.100
284	PUGLIA	omissis	BERNARDI MICHELE	95740270616	133.520	2.100
285	PUGLIA	omissis	BERNARDI PIETRO ANTONIO	95740014436	12.000	2.100
286	PUGLIA	omissis	BERNARDI ROMOLO	95740208996	92.320	2.100
287	PUGLIA	omissis	BERNARDI ROSSELLA	95740171830	171.597	2.100
288	PUGLIA	omissis	BERNAUDO MICHELE	95740224555	30.000	2.100
289	PUGLIA	omissis	BIANCHINI NICOLA	95740097050	172.890	2.100
290	PUGLIA	omissis	BIANCO FRANCESCO	95740093455	15.000	2.100
291	PUGLIA	omissis	BIANCO FRANCESCO	95740109616	20.000	2.100
292	PUGLIA	omissis	BIANCO FRANCESCO	95740166855	200.000	2.100
293	PUGLIA	omissis	BIANCO GABRIELLA	95740055801	50.000	2.100
294	PUGLIA	omissis	BIANCO GIOVANNI	95740271366	80.145	2.100
295	PUGLIA	omissis	BIANCO GIUSEPPE	95740148036	4.584	2.100
296	PUGLIA	omissis	BIANCO ILARIA	95740087697	100.000	2.100
297	PUGLIA	omissis	BIANCO LEONARDO	95740270491	200.000	2.100
298	PUGLIA	omissis	BIANCO LUCIO	95740140645	30.000	2.100
299	PUGLIA	omissis	BIANCO NICOLA	95740230313	75.119	2.100
300	PUGLIA	omissis	BIANCO VINCENZO	95740154174	30.000	2.100
301	PUGLIA	omissis	BIANCOFIORE VINCENZO	95740165261	200.000	2.100
302	PUGLIA	omissis	BIANCONE RAFFAELLA	95740226394	30.000	2.100
303	PUGLIA	omissis	BICCARI NICOLA	95740070073	50.000	2.100
304	PUGLIA	omissis	BICCHIERRI FRANCESCO	95740167101	58.661	2.100
305	PUGLIA	omissis	BICCHIERRI MICHELE	95740167119	51.015	2.100
306	PUGLIA	omissis	BINETTI LUIGI	95740019153	43.070	2.100
307	PUGLIA	omissis	BINETTI PASQUALE	95740088158	140.000	7.135
308	PUGLIA	omissis	BIO ECO AGRIM SRL	95740246327	200.000	2.100
309	PUGLIA	omissis	BIO SALENTO SNC DI	95740199989	20.000	2.100
310	PUGLIA	omissis	BIOCAPITANATA - SOCIETA' COOPERATIVA AGRICOLA	95740086640	80.000	2.100
311	PUGLIA	omissis	BISCEGLIA ANGELO MATTEO	95740052766	25.000	2.100
312	PUGLIA	omissis	BISCI COSIMO	95740055264	30.000	2.100
313	PUGLIA	omissis	BISCI GIUSEPPE	95740050802	7.670	2.100
314	PUGLIA	omissis	BITELLA ANTONIO	95740064720	6.346	2.100
315	PUGLIA	omissis	BITETTI FELICE	95740133194	30.371	2.100
316	PUGLIA	omissis	BITETTI FELICE	95740049309	10.000	2.100
317	PUGLIA	omissis	BITETTI MARIA	95740270707	109.868	2.100
318	PUGLIA	omissis	BITETTI NICOLA	95740052998	50.000	2.100
319	PUGLIA	omissis	BITETTI ROSANNA	95740069984	10.000	2.100
320	PUGLIA	omissis	BIZZOCA DOMENICO	95740022116	8.080	2.100
321	PUGLIA	omissis	BLASI GIUSEPPE	95740072509	9.813	2.100
322	PUGLIA	omissis	BLUFIG SRL	95740240528	40.000	2.100
323	PUGLIA	omissis	BOCALE PAOLO	95740141825	100.000	2.100
324	PUGLIA	omissis	BOCCUNI NICOLETTA	95740261334	2.533	2.100
325	PUGLIA	omissis	BOLLINO NICOLA ANTONIO	95740248810	50.218	2.100

n. ord.	Regione di presentazione della domanda	CUAA richiedente	Denominazione richiedente	Numero domanda	Superficie richiesta (mq)	Superfice assegnata (mq)
326	PUGLIA	omissis	BOLLINO ROSANNA	95740064654	56.991	2.100
327	PUGLIA	omissis	BOLOGNA DOMENICA	95740259759	4.937	2.100
328	PUGLIA	omissis	BOLOGNINI ADDOLORATA	95740108246	26.357	2.100
329	PUGLIA	omissis	BONAVITA SABINA ARCANGELA	95740021886	20.000	2.100
330	PUGLIA	omissis	BONDELMONTE CARLO	95740246202	61.908	2.100
331	PUGLIA	omissis	BONERBA ANNAMARIA	95740259676	29.648	2.100
332	PUGLIA	omissis	BONETTI FLAVIA	95740142708	76.817	2.100
333	PUGLIA	omissis	BONFRATE FELICE	95740210984	900	900
334	PUGLIA	omissis	BONIZIO PIERLUIGI	95740229885	25.000	2.936
335	PUGLIA	omissis	BONSEGNA ALESSANDRO	95740079702	27.372	2.100
336	PUGLIA	omissis	BORCI PIERLUIGI	95740133038	15.307	2.100
337	PUGLIA	omissis	BORCI VANESSA	95740163746	10.000	2.100
338	PUGLIA	omissis	BORRACCI DONATO	95740262803	200.000	2.100
339	PUGLIA	omissis	BORRACCI GIUSEPPE	95740166079	10.000	2.100
340	PUGLIA	omissis	BORRACCI VINCENZA	95740244736	102.888	2.100
341	PUGLIA	omissis	BORRACCINO MARIA	95740174149	13.288	2.100
342	PUGLIA	omissis	BORRACCINO SAVINO	95740042700	46.649	2.100
343	PUGLIA	omissis	BORRELLI GIUSEPPE MICHELE	95740069448	5.000	2.206
344	PUGLIA	omissis	BORRELLI PELLEGRINO	95740207964	200.000	2.100
345	PUGLIA	omissis	BORRELLI SERGIO	95740246301	123.927	2.100
346	PUGLIA	omissis	BORTONE ANTONIO	95740266168	60.000	2.100
347	PUGLIA	omissis	BOSCO DI SPIRITO SOCIETA' COOPERATIVA AGRICOLA A R.L.	95740052873	200.000	2.100
348	PUGLIA	omissis	BOTRUGNO SERGIO	95740075650	20.000	2.100
349	PUGLIA	omissis	BOZZA FILOMENA	95740267364	50.000	2.100
350	PUGLIA	omissis	BOZZA GIUSEPPE	95740053285	10.000	2.100
351	PUGLIA	omissis	BRACONE ANTONIO	95740147442	20.000	2.100
352	PUGLIA	omissis	BRAIONE COSIMO	95740258504	12.000	2.100
353	PUGLIA	omissis	BRAMANTE GRAZIA	95740176052	73.000	2.100
354	PUGLIA	omissis	BRAMATO MARCO	95740246855	25.000	2.100
355	PUGLIA	omissis	BRANCA VANESSA	95740209812	10.000	2.100
356	PUGLIA	omissis	BRANDI EUSAPIA	95740201744	25.000	2.936
357	PUGLIA	omissis	BRANDONISIO ARCANGELO	95740036421	200.000	2.100
358	PUGLIA	omissis	BRAY ALESSANDRO	95740261359	50.093	2.100
359	PUGLIA	omissis	BRECCIA ROSARIO	95740253190	17.237	2.100
360	PUGLIA	omissis	BRESCIA ALFONSO	95740106109	200.000	2.100
361	PUGLIA	omissis	BRIGANTE EDOARDO	95740025820	7.200	2.100
362	PUGLIA	omissis	BRIGANTE GIOSUE'	95740006879	38.693	2.100
363	PUGLIA	omissis	BRIGANTE GIUSEPPA	95740072525	13.398	2.100
364	PUGLIA	omissis	BRIGANTE LIDIA IMMACOLATA	95740062963	96.045	2.100
365	PUGLIA	omissis	BRIGANTE VALENTINA FRANCESCA	95740223110	35.663	2.100
366	PUGLIA	omissis	BRIGANTI GRAZIA GIUSEPPA	95740104773	1.071	1.071
367	PUGLIA	omissis	BRONCA RENZO	95740125711	78.533	2.100
368	PUGLIA	omissis	BRUNETTI CLAUDIO MARIA GEMMA	95740166921	13.815	2.100
369	PUGLIA	omissis	BRUNETTI MARIA LEONARDA	95740227376	100.000	2.100
370	PUGLIA	omissis	BRUNETTI VINCENZO	95740152285	65.626	2.100
371	PUGLIA	omissis	BRUNO ANGELA	95740148432	50.000	2.100
372	PUGLIA	omissis	BRUNO ANTONIO	95740106505	2.180	2.100
373	PUGLIA	omissis	BRUNO ANTONIO	95740203492	28.338	2.100
374	PUGLIA	omissis	BRUNO COSIMO BERNARDO	95740241138	80.563	2.100
375	PUGLIA	omissis	BRUNO GIOVANNI	95740180609	472	472
376	PUGLIA	omissis	BRUNO GIUSEPPE	95740184825	60.065	2.100
377	PUGLIA	omissis	BRUNO GIUSEPPE	95740235734	120.000	2.100
378	PUGLIA	omissis	BRUNO LIBORIO	95740279906	137.079	2.100
379	PUGLIA	omissis	BRUNO MARIA	95740151071	45.000	2.100
380	PUGLIA	omissis	BRUNO MARIA ROSARIA	95740168091	6.472	2.100
381	PUGLIA	omissis	BRUNO MAURO	95740263504	20.000	2.753
382	PUGLIA	omissis	BRUNO MONICA	95740238209	97.271	2.100
383	PUGLIA	omissis	BRUNO ROSSELLA	95740153663	30.000	2.100
384	PUGLIA	omissis	BRUNO SALVATORE	95740275805	50.000	2.100
385	PUGLIA	omissis	BRUNO VITO	95740128657	50.000	2.100
386	PUGLIA	omissis	BRUNO VITO DONATO	95740268172	15.000	2.100
387	PUGLIA	omissis	BUBICI ALFONSO	95740152632	20.000	2.100
388	PUGLIA	omissis	BUBICI FERNANDO	95740153671	20.000	2.100
389	PUGLIA	omissis	BUBICI GAETANO	95740153739	25.000	2.100
390	PUGLIA	omissis	BUCCI ANGELO	95740243027	61.855	2.100

n. ord.	Regione di presentazione della domanda	CUAA richiedente	Denominazione richiedente	Numero domanda	Superficie richiesta (mq)	Superfice assegnata (mq)
391	PUGLIA	omissis	BUCCOLIERI FRANCESCO	95740231360	57.457	2.100
392	PUGLIA	omissis	BUCCOLIERI GIADA	95740190871	7.012	2.100
393	PUGLIA	omissis	BUCCOLIERI SALVATORE	95740221890	11.943	2.100
394	PUGLIA	omissis	BUCCOLIERO ANTONIO	95740204060	39.805	2.100
395	PUGLIA	omissis	BUCCOLIERO FERNANDO GIOVANNI	95740088133	1.600	1.600
396	PUGLIA	omissis	BUCCOLIERO GIOVANNI	95740222799	139.400	2.100
397	PUGLIA	omissis	BUCCOLIERO GIOVANNI BATTISTA	95740117106	41.183	2.100
398	PUGLIA	omissis	BUCCOLIERO GIUSEPPE	95740006739	43.000	2.100
399	PUGLIA	omissis	BUCCOLIERO PIERO	95740204961	2.249	2.100
400	PUGLIA	omissis	BUCHICCHIO ANNARITA	95740245154	38.229	2.100
401	PUGLIA	omissis	BUFANO DOMENICO	95740183587	200.000	2.100
402	PUGLIA	omissis	BUFANO FRANCESCO	95740038096	124.481	2.100
403	PUGLIA	omissis	BUFANO NICOLA	95740031703	200.000	2.100
404	PUGLIA	omissis	BUFANO NICOLA	95740038054	200.000	2.100
405	PUGLIA	omissis	BUNGARO GIOVANNI	95740221759	50.000	2.100
406	PUGLIA	omissis	BUONFRATE GREGORIO BENEDETTO	95740021415	6.208	2.100
407	PUGLIA	omissis	C.A.B. COOPERATIVA AGRICOLA BUCCOLIERO	95740218326	11.000	2.100
408	PUGLIA	omissis	CACCIATORE CARMELITA	95740220108	166.770	2.100
409	PUGLIA	omissis	CADALETA MICHELE	95740141163	30.000	2.100
410	PUGLIA	omissis	CAFAGNA ANTONIO	95740068895	115.774	2.100
411	PUGLIA	omissis	CAFAGNA MICHELE	95740145685	24.650	2.100
412	PUGLIA	omissis	CAFAGNA MICHELE	95740079447	10.000	2.100
413	PUGLIA	omissis	CAFORIO ANDREA	95740135298	2.171	2.100
414	PUGLIA	omissis	CAFORIO COSIMO	95740241716	150.000	2.100
415	PUGLIA	omissis	CAFORIO MARIA	95740232483	18.000	2.100
416	PUGLIA	omissis	CAFORIO ROCCO	95740038906	13.424	2.100
417	PUGLIA	omissis	CAFORIO STEFANIA	95740268685	50.000	2.100
418	PUGLIA	omissis	CAFORIO VINCENZO	95740069299	40.040	2.100
419	PUGLIA	omissis	CAFUERI ANTONIO	95740269519	20.000	2.100
420	PUGLIA	omissis	CAFUERI EUGENIO	95740107024	10.000	2.100
421	PUGLIA	omissis	CAGNANO GIUSEPPE	95740087846	50.000	2.100
422	PUGLIA	omissis	CAGNAZZO ANTONIO SALVATORE	95740168208	27.269	2.100
423	PUGLIA	omissis	CAGNAZZO COSIMO DAMIANO	95740266150	80.000	2.100
424	PUGLIA	omissis	CAGNAZZO GIUSEPPE SANTO	95740097738	2.300	2.100
425	PUGLIA	omissis	CAGNAZZO LUIGIA	95740167192	2.400	2.100
426	PUGLIA	omissis	CAIONE ANGELO	95740023106	75.178	2.100
427	PUGLIA	omissis	CALABRESE ALESSANDRO	95740198668	15.000	2.571
428	PUGLIA	omissis	CALABRESE GIUSEPPE	95740241062	5.900	2.100
429	PUGLIA	omissis	CALABRESE GIUSEPPE & STEFANO S.S.	95740144746	200.000	2.100
430	PUGLIA	omissis	CALABRESE LEONARDO	95740124797	34.068	2.100
431	PUGLIA	omissis	CALABRESE NICOLA	95740242755	20.000	2.100
432	PUGLIA	omissis	CALABRESE VINCENZO	95740107008	23.975	2.100
433	PUGLIA	omissis	CALAVITA ANNA MARIA	95740276928	30.000	2.100
434	PUGLIA	omissis	CALCAGNI' ORONZO	95740135280	10.000	2.100
435	PUGLIA	omissis	CALCAGNILE GIANCARLO	95740039847	11.274	2.100
436	PUGLIA	omissis	CALCAGNILE GIOVANNI	95740187638	10.000	2.100
437	PUGLIA	omissis	CALELLA ANGELA	95740172622	8.314	2.100
438	PUGLIA	omissis	CALIANDRO PIETRO ANTONIO	95740250642	20.000	2.100
439	PUGLIA	omissis	CALIANDRO ROCCO	95740156898	200.000	2.100
440	PUGLIA	omissis	CALIFFO GIUSEPPE	95740061981	53.800	2.100
441	PUGLIA	omissis	CALISI GRAZIA	95740259239	20.000	2.753
442	PUGLIA	omissis	CALITRO RAFFAELE	95740221742	25.000	2.100
443	PUGLIA	omissis	CALO' ALESSIA	95740074026	10.000	2.100
444	PUGLIA	omissis	CALO' ANDREA	95740241724	25.593	2.100
445	PUGLIA	omissis	CALO' ANTONIO	95740040886	63.560	2.100
446	PUGLIA	omissis	CALO' FRANCESCA	95740166780	67.085	2.100
447	PUGLIA	omissis	CALO' GIUSEPPE	95740072533	14.623	2.100
448	PUGLIA	omissis	CALO' LEONORA PASQUINA	95740244405	33.765	2.100
449	PUGLIA	omissis	CALO' LUIGI	95740134499	20.000	2.100
450	PUGLIA	omissis	CALO' LUIGI	95740108196	33.189	2.100
451	PUGLIA	omissis	CALO' VINCENZA ROSA	95740072574	38.214	2.100
452	PUGLIA	omissis	CALVI LUIGI	95740119078	100.000	2.100
453	PUGLIA	omissis	CALVI MARIO COSIMO	95740151543	25.000	2.100
454	PUGLIA	omissis	CALVIELLO NUNZIO	95740086012	8.005	2.100
455	PUGLIA	omissis	CALVIELLO PATRIZIA	95740203211	50.292	3.859

n. ord.	Regione di presentazione della domanda	CUAA richiedente	Denominazione richiedente	Numero domanda	Superficie richiesta (mq)	Superfice assegnata (mq)
456	PUGLIA	omissis	CALVIO FRANCESCO	95740177472	50.000	2.100
457	PUGLIA	omissis	CALVIO FRANCESCO	95740053012	51.495	2.100
458	PUGLIA	omissis	CALZOLAIO GIUSEPPE	95740271754	10.000	2.100
459	PUGLIA	omissis	CALZONE GIUSEPPINA	95740109541	50.000	2.100
460	PUGLIA	omissis	CALZONE MATTEO	95740109525	100.000	2.100
461	PUGLIA	omissis	CALZONE MATTEO	95740109533	30.000	2.100
462	PUGLIA	omissis	CALZONE MATTEO	95740188073	30.000	2.100
463	PUGLIA	omissis	CAMARDA PIETRO	95740272968	1.600	1.600
464	PUGLIA	omissis	CAMASSA CARMINE	95740072848	18.107	2.100
465	PUGLIA	omissis	CAMMISA MICHELE	95740054929	48.233	2.100
466	PUGLIA	omissis	CAMPA ERMINIO	95740063003	28.362	2.100
467	PUGLIA	omissis	CAMPAGNA PASQUALE	95740118351	3.500	2.100
468	PUGLIA	omissis	CAMPANA GIULIO	95740220892	200.000	2.100
469	PUGLIA	omissis	CAMPANA GIUSEPPE	95740133723	20.000	2.100
470	PUGLIA	omissis	CAMPANALE GIUSEPPE	95740133913	20.000	2.100
471	PUGLIA	omissis	CAMPANALE LEONARDO	95740025531	10.000	2.100
472	PUGLIA	omissis	CAMPANALE MARIA FILOMENA	95740268362	60.000	2.100
473	PUGLIA	omissis	CAMPANALE MICHELE	95740048996	8.000	2.100
474	PUGLIA	omissis	CAMPANALE PASQUALE	95740259585	107.314	5.941
475	PUGLIA	omissis	CAMPANALE VINCENZO	95740219316	5.000	2.100
476	PUGLIA	omissis	CAMPANALE VITO	95740173760	25.000	2.100
477	PUGLIA	omissis	CAMPANILE GIOVANNI	95740188693	100.000	2.100
478	PUGLIA	omissis	CAMPESE ANGELO	95740230529	14.158	2.100
479	PUGLIA	omissis	CAMPESE ANGELO ANTONIO	95740032750	10.400	2.100
480	PUGLIA	omissis	CAMPESE FRANCESCO	95740032743	90.000	2.100
481	PUGLIA	omissis	CAMPESE GIUSEPPE DOMENICO	95740071121	5.630	2.100
482	PUGLIA	omissis	CAMPESE SALVATORE	95740179551	117.784	2.100
483	PUGLIA	omissis	CAMPESE SAVINO	95740179775	110.507	2.100
484	PUGLIA	omissis	CAMPO ANNAMARIA	95740055363	38.481	2.100
485	PUGLIA	omissis	CAMPO MARIA ANGELA	95740061791	30.000	2.100
486	PUGLIA	omissis	CAMPO STEFANO	95740055330	29.128	2.100
487	PUGLIA	omissis	CANDELINO GERARDO	95740154190	25.000	2.100
488	PUGLIA	omissis	CANDIDO ALESSANDRO	95740070230	200.000	2.100
489	PUGLIA	omissis	CANDITA ANGELO	95740215348	50.000	2.100
490	PUGLIA	omissis	CANGIULLI ANNA MARIA	95740267869	50.000	2.100
491	PUGLIA	omissis	CANITANO DOMENICO	95740132766	58.699	2.100
492	PUGLIA	omissis	CANNARILE SAVERIO	95740265210	12.212	2.100
493	PUGLIA	omissis	CANNITO MARIKA	95740031760	200.000	2.100
494	PUGLIA	omissis	CANNONE FELICE	95740143045	50.000	2.100
495	PUGLIA	omissis	CANNONE FRANCESCO	95740199187	147.185	2.100
496	PUGLIA	omissis	CANNONE NICOLA	95740114145	40.000	2.100
497	PUGLIA	omissis	CANONICO GIUSEPPINA	95740119037	20.491	2.100
498	PUGLIA	omissis	CANOVARI GIUSEPPE	95740140678	15.000	2.100
499	PUGLIA	omissis	CANTELE GIOVANNI	95740217856	77.424	2.100
500	PUGLIA	omissis	CANTINA ARIANO S.S. AGRICOLA	95740112743	72.567	2.100
501	PUGLIA	omissis	CANTINA E OLEIFICIO SOCIALE DI S. MARZANO SOC. COOP. AGRIC.	95740069133	200.000	2.100
502	PUGLIA	omissis	CANTINA FIORENTINO S.R.L. SOCIETA' AGRICOLA	95740049143	160.000	7.865
503	PUGLIA	omissis	CANTINA SUPERSANUM S.S.	95740202841	74.858	2.100
504	PUGLIA	omissis	CANTINE DEI VAAZ SOCIETA' AGRICOLA A RESPONSABILITA' LIMITATA	95740277066	9.771	2.100
505	PUGLIA	omissis	CANTINE DUE PALME SOCIETA' COOP A R.L.	95740134226	100.000	2.100
506	PUGLIA	omissis	CANTORE ANNA LUCIA	95740251491	200.000	2.100
507	PUGLIA	omissis	CANTORE DI CASTELFORTE FRANCESCO	95740055116	120.000	2.100
508	PUGLIA	omissis	CANTORE DI CASTELFORTE GIOVANNI	95740195201	200.000	9.325
509	PUGLIA	omissis	CANTORE LUISA	95740251012	106.756	2.100
510	PUGLIA	omissis	CANTORE TOMMASO	95740269022	20.000	2.100
511	PUGLIA	omissis	CANTORO MARIA LUCREZIA	95740072095	63.500	2.100
512	PUGLIA	omissis	CAPIZZI GAETANO	95740096300	50.000	2.100
513	PUGLIA	omissis	CAPJ SOCIETA' AGRICOLA A R.L.	95740242177	200.000	9.325
514	PUGLIA	omissis	CAPOBIANCO OTTAVIA	95740057740	100.000	2.100
515	PUGLIA	omissis	CAPOGROSSO ALBANO GIUSEPPE	95740062419	7.000	2.100
516	PUGLIA	omissis	CAPOLONGO MICHELE	95740021076	200.000	2.100
517	PUGLIA	omissis	CAPONE ANDREA	95740125133	130.369	2.100
518	PUGLIA	omissis	CAPONE ANTONIO CESARIO	95740111554	200.000	2.100
519	PUGLIA	omissis	CAPONE SPALLUTI DOMENICO FRANCESCO	95740201314	20.000	2.100
520	PUGLIA	omissis	CAPORALE ANTONIO	95740006655	100.000	2.100

n. ord.	Regione di presentazione della domanda	CUAA richiedente	Denominazione richiedente	Numero domanda	Superficie richiesta (mq)	Superfice assegnata (mq)
521	PUGLIA	omissis	CAPORALE SABINO ANTONIO	95740131032	100.000	2.100
522	PUGLIA	omissis	CAPORUSSO DAMIANA	95740039870	4.000	2.100
523	PUGLIA	omissis	CAPORUSSO FRANCESCO	95740064779	35.877	2.100
524	PUGLIA	omissis	CAPORUSSO FRANCESCO	95740117767	66.482	2.100
525	PUGLIA	omissis	CAPOTORTI MARIA ANTONIA	95740079983	7.000	2.100
526	PUGLIA	omissis	CAPOZZO MARIA	95740165873	19.065	2.100
527	PUGLIA	omissis	CAPPABIANCA MAURO	95740088380	91.408	2.100
528	PUGLIA	omissis	CAPPUCCIO RITA	95740270269	200.000	2.100
529	PUGLIA	omissis	CAPRIATI ORTENZIA	95740261847	10.000	2.100
530	PUGLIA	omissis	CAPUANO GIOVANNI	95740108154	20.000	2.100
531	PUGLIA	omissis	CAPUCANALI SOCIETA' AGRICOLA S.R.L.S.	95740009634	108.375	2.100
532	PUGLIA	omissis	CAPURSO DANIA	95740026422	200.000	2.100
533	PUGLIA	omissis	CAPUTO ALESSIO	95740020094	39.425	2.100
534	PUGLIA	omissis	CAPUTO ANNAROSA	95740190509	2.827	2.100
535	PUGLIA	omissis	CAPUTO ANTONIO	95740223052	69.056	2.100
536	PUGLIA	omissis	CAPUTO COSIMO	95740088653	19.775	2.100
537	PUGLIA	omissis	CAPUTO COSIMO	95740088711	124.518	2.100
538	PUGLIA	omissis	CAPUTO FRANCESCO	95740202817	3.152	2.100
539	PUGLIA	omissis	CAPUZZIMATI COSIMO	95740088604	20.236	2.100
540	PUGLIA	omissis	CAPUZZIMATI COSIMO GIUSEPPE	95740243035	9.991	2.100
541	PUGLIA	omissis	CAPUZZIMATI PALMA	95740070032	22.613	2.100
542	PUGLIA	omissis	CARABELLI GABRIELLA	95740147657	100.000	2.100
543	PUGLIA	omissis	CARABOTTA ANGELO	95740010657	6.750	2.100
544	PUGLIA	omissis	CARAGIULI ANNATONIA	95740202783	66.356	2.100
545	PUGLIA	omissis	CARAGNANO DOMENICO	95740280235	25.363	2.949
546	PUGLIA	omissis	CARAMIA ANTONIO	95740074489	46.711	2.100
547	PUGLIA	omissis	CARAMIA COSIMO	95740163076	50.000	2.100
548	PUGLIA	omissis	CARAMIA VITO	95740183967	14.000	2.100
549	PUGLIA	omissis	CARBONARA MARGHERITA	95740064597	20.000	2.100
550	PUGLIA	omissis	CARBOTTI ANGELO RAFFAELE	95740150255	200.000	2.100
551	PUGLIA	omissis	CARBOTTI DAMIANO	95740155262	200.000	2.100
552	PUGLIA	omissis	CARBOTTI GIOVANNI	95740096888	200.000	2.100
553	PUGLIA	omissis	CARCAISO ALFREDO	95740119185	147.600	2.100
554	PUGLIA	omissis	CARDETTA MARIA	95740032271	30.000	2.100
555	PUGLIA	omissis	CARDONE ANTONIA	95740268966	8.000	2.100
556	PUGLIA	omissis	CARDONE CARMELINA	95740269634	190.000	2.100
557	PUGLIA	omissis	CARETTA CIRA SANTA	95740167911	111.693	2.100
558	PUGLIA	omissis	CARICATO FRANCESCO	95740248604	200.000	9.325
559	PUGLIA	omissis	CARICONE LUCIA	95740203443	25.000	2.100
560	PUGLIA	omissis	CARIELLO VINCENZO	95740106687	200.000	2.100
561	PUGLIA	omissis	CARISA SOCIETA' SEMPLICE AGRICOLA	95740118666	151.750	2.100
562	PUGLIA	omissis	CARLA' SANDRO	95740184205	18.226	2.100
563	PUGLIA	omissis	CARLINO PASQUALE ROBERTO	95740279187	200.000	2.100
564	PUGLIA	omissis	CARLINO TOMMASO PASQUALE	95740227277	25.000	2.100
565	PUGLIA	omissis	CARLONE CARMINE	95740164967	158.253	2.100
566	PUGLIA	omissis	CARLONE GENNARO	95740229000	200.000	2.100
567	PUGLIA	omissis	CARLONE MICHELE	95740179320	2.000	2.000
568	PUGLIA	omissis	CARLUCCI DANIELE	95740126180	200.000	2.100
569	PUGLIA	omissis	CARLUCCI FEDELE	95740156021	55.200	2.100
570	PUGLIA	omissis	CARLUCCI MAURO	95740239793	200.000	9.325
571	PUGLIA	omissis	CARLUCCI RAFFAELE	95740254719	20.000	2.100
572	PUGLIA	omissis	CARLUCCI ROCCO	95740190053	20.000	2.753
573	PUGLIA	omissis	CARLUCCIO GIOVANNI PASQUALE	95740069612	30.000	2.100
574	PUGLIA	omissis	CARLUCCIO SALVATORE COSIMO	95740145438	5.000	2.100
575	PUGLIA	omissis	CARNEVALE ROSSANA	95740154653	18.248	2.100
576	PUGLIA	omissis	CAROFIGLIO SIMONA	95740194378	10.000	2.100
577	PUGLIA	omissis	CAROLI GIOVANNI	95740189485	90.269	2.100
578	PUGLIA	omissis	CAROPPI ANGELA	95740184866	8.292	2.100
579	PUGLIA	omissis	CAROSIELLO MATTEO	95740063862	32.756	2.100
580	PUGLIA	omissis	CARPENTIERE GAETANO	95740044433	12.068	2.100
581	PUGLIA	omissis	CARPENTIERE LUIGI	95740181623	98.830	2.100
582	PUGLIA	omissis	CARPENTIERE VINCENZO FRANCESCO	95740179403	15.573	2.100
583	PUGLIA	omissis	CARPIGNANO ANTONIETTA	95740163910	20.000	2.100
584	PUGLIA	omissis	CARRERA DOMENICA	95740107412	23.802	2.100
585	PUGLIA	omissis	CARRIERE ELISABETTA	95740160544	6.700	2.100

n. ord.	Regione di presentazione della domanda	CUAA richiedente	Denominazione richiedente	Numero domanda	Superficie richiesta (mq)	Superfice assegnata (mq)
586	PUGLIA	omissis	CARRIERI GIORGIO	95740088620	9.488	2.100
587	PUGLIA	omissis	CARRIERI GIUSEPPE	95740023437	200.000	2.100
588	PUGLIA	omissis	CARRIERI GIUSEPPE	95740184908	176.013	2.100
589	PUGLIA	omissis	CARRIERI PIETRO	95740106976	3.500	2.100
590	PUGLIA	omissis	CARRIERO VINCENZO	95740212782	8.000	2.100
591	PUGLIA	omissis	CARRINO MARCO LUIGI	95740073937	5.000	2.100
592	PUGLIA	omissis	CARRO ANTONIETTA	95740125505	24.154	2.100
593	PUGLIA	omissis	CARROZZO ALESSANDRO	95740143177	8.853	2.100
594	PUGLIA	omissis	CARROZZO MARIA ENRICHETTA	95740059415	25.000	2.100
595	PUGLIA	omissis	CARROZZO PASQUALE	95740054143	15.000	2.100
596	PUGLIA	omissis	CARROZZO RAFFAELE COSIMO	95740106620	100.000	2.100
597	PUGLIA	omissis	CARROZZO ROSETTA	95740232285	150.000	2.100
598	PUGLIA	omissis	CARROZZO VALERIA	95740094032	10.000	2.100
599	PUGLIA	omissis	CARRUGGIO VINCENZO	95740106208	30.000	2.100
600	PUGLIA	omissis	CASALICCHIO COSIMO DAMIANO	95740227913	180.000	2.100
601	PUGLIA	omissis	CASALINI MARIA DANIELA	95740116835	200.000	2.100
602	PUGLIA	omissis	CASAMASSIMA FILOMENA	95740249081	30.000	2.100
603	PUGLIA	omissis	CASCAVILLA MATTEO	95740048905	7.656	2.100
604	PUGLIA	omissis	CASCAVILLA SRL SOCIETA' AGRICOLA	95740274733	200.000	9.325
605	PUGLIA	omissis	CASCELLA GIOACCHINO	95740133319	38.094	2.100
606	PUGLIA	omissis	CASCINA SAVINO SOCIETA SEMPLICE AGRICOLA	95740212162	169.359	2.100
607	PUGLIA	omissis	CASCIONE GIOVANNA	95740052279	20.000	2.100
608	PUGLIA	omissis	CASCIONE LUIGI	95740161666	11.750	2.100
609	PUGLIA	omissis	CASIERO PASQUALE	95740129523	146.900	2.100
610	PUGLIA	omissis	CASINO NITTI S.R.L.	95740097290	200.000	2.100
611	PUGLIA	omissis	CASSANO ALESSIA	95740241336	200.000	9.325
612	PUGLIA	omissis	CASSANO MICHELE	95740237318	200.000	9.325
613	PUGLIA	omissis	CASSANO VITO	95740172358	80.000	2.100
614	PUGLIA	omissis	CASSONE GIOVANNA	95740030200	4.500	2.100
615	PUGLIA	omissis	CASTELLANETA IVANA	95740022975	100.000	5.674
616	PUGLIA	omissis	CASTELLUCCI BRUNELLA	95740197579	16.534	2.100
617	PUGLIA	omissis	CASTELLUCCI GIUSEPPE	95740130240	5.200	2.100
618	PUGLIA	omissis	CASTELLUCCIO SOCIETA' AGICOLA DEI FRATELLI CAVALLO DI AMMATU	95740260617	20.000	2.100
619	PUGLIA	omissis	CASTO ELISA	95740239462	54.400	2.100
620	PUGLIA	omissis	CASTRONUOVO ELISABETTA	95740211677	100.000	2.100
621	PUGLIA	omissis	CASTROVILLARI GIANFRANCO	95740179924	15.000	2.100
622	PUGLIA	omissis	CATALANO NICOLA	95740037825	10.000	2.100
623	PUGLIA	omissis	CATALDI PIERO	95740009683	10.000	2.100
624	PUGLIA	omissis	CATALDO ANNA MARIA CROCEFISSA	95740009410	7.207	2.100
625	PUGLIA	omissis	CATALUDDI NICOLETTA	95740151196	23.060	2.100
626	PUGLIA	omissis	CATANESE ANNA CATERINA	95740029970	6.000	2.100
627	PUGLIA	omissis	CATANESE ANTONIO	95740010780	17.500	2.100
628	PUGLIA	omissis	CATANESE VITO	95740018890	7.300	2.100
629	PUGLIA	omissis	CATAPANO RUGGIERO	95740051016	14.350	2.100
630	PUGLIA	omissis	CATENAZZO GIUSEPPE	95740253075	60.000	2.100
631	PUGLIA	omissis	CATUCCI MARIA	95740203989	104.678	2.100
632	PUGLIA	omissis	CATUCCI PAOLO	95740258520	100.000	2.100
633	PUGLIA	omissis	CAVALCANTE ENRICO	95740059688	3.000	2.100
634	PUGLIA	omissis	CAVALCANTE RICCARDO	95740086665	20.000	2.100
635	PUGLIA	omissis	CAVALIERE EMANUELLA GABRIELLA	95740029913	10.848	2.100
636	PUGLIA	omissis	CAVALIERE NICOLA	95740196266	155.847	2.100
637	PUGLIA	omissis	CAVALIERE SANTE	95740147129	41.012	2.100
638	PUGLIA	omissis	CAVALIERI ANGELO PIO	95740069992	97.770	2.100
639	PUGLIA	omissis	CAVALLI ANNA	95740271820	50.000	2.100
640	PUGLIA	omissis	CAVALLIERE & DICUONZO S.S.	95740147996	117.998	2.100
641	PUGLIA	omissis	CAVALLO ALFONSO	95740258777	200.000	9.325
642	PUGLIA	omissis	CAVALLO ANNA	95740116389	200.000	2.100
643	PUGLIA	omissis	CAVALLO ANTONIO	95740049150	8.820	2.100
644	PUGLIA	omissis	CAVALLO COSIMA ANNA	95740069836	91.208	2.100
645	PUGLIA	omissis	CAVALLO COSIMO	95740029418	2.800	2.100
646	PUGLIA	omissis	CAVALLO COSIMO	95740148960	200.000	2.100
647	PUGLIA	omissis	CAVALLO ELSA ELENA	95740000872	143.957	2.100
648	PUGLIA	omissis	CAVALLO GIUSEPPE	95740141239	30.000	2.100
649	PUGLIA	omissis	CAVALLO PIER ANGELO	95740085774	200.000	9.325
650	PUGLIA	omissis	CAVALLO PIO	95740116090	200.000	2.100

n. ord.	Regione di presentazione della domanda	CUAA richiedente	Denominazione richiedente	Numero domanda	Superficie richiesta (mq)	Superfice assegnata (mq)
651	PUGLIA	omissis	CAVALLO TERESA	95740087754	29.233	3.091
652	PUGLIA	omissis	CAVALLO VITANTONIO MARIA ENRICO	95740262787	200.000	9.325
653	PUGLIA	omissis	CAVALLONE ANNA LUIGIA	95740262563	5.704	2.100
654	PUGLIA	omissis	CAVALLONE GIUSEPPE	95740259536	23.899	2.100
655	PUGLIA	omissis	CAVALLUZZI ROSA ELIANA	95740061767	50.000	2.100
656	PUGLIA	omissis	CAVOLINO GIOVANNA	95740178405	60.000	2.100
657	PUGLIA	omissis	CAZZATO CESARE	95740225958	200.000	2.100
658	PUGLIA	omissis	CAZZATO PASQUALE	95740129010	14.414	2.100
659	PUGLIA	omissis	CAZZETTA DOMENICA	95740045273	89.311	2.100
660	PUGLIA	omissis	CAZZETTA FILIPPO	95740153283	200.000	2.100
661	PUGLIA	omissis	CAZZETTA FRANCESCO	95740090790	30.000	2.100
662	PUGLIA	omissis	CAZZETTA GIUSEPPE	95740050265	10.000	2.100
663	PUGLIA	omissis	CAZZETTA NUNZIO	95740001466	17.700	2.100
664	PUGLIA	omissis	CECI ARNALDO	95740130190	47.302	2.100
665	PUGLIA	omissis	CECI GIANCARLO	95740014725	100.000	2.100
666	PUGLIA	omissis	CEDOLA LEONARDO	95740246954	59.300	2.100
667	PUGLIA	omissis	CEDOLA MICHELE	95740247051	200.000	2.100
668	PUGLIA	omissis	CEFALICCHIO SOCIETA' AGRICOLA S.R.L.	95740015409	20.000	2.753
669	PUGLIA	omissis	CEGLIA ROCCO	95740238373	200.000	2.100
670	PUGLIA	omissis	CELESTE MATTEO ANTONIO LUIGI	95740003660	50.000	2.100
671	PUGLIA	omissis	CELESTE OSVALDO ANTONIO	95740179395	90.000	2.100
672	PUGLIA	omissis	CELESTE PASQUALE	95740034814	55.000	2.100
673	PUGLIA	omissis	CELLAMARO TRIFONE	95740087929	28.000	2.100
674	PUGLIA	omissis	CELLARO ANNA	95740184189	50.000	2.100
675	PUGLIA	omissis	CELOZZI ALFONSO	95740185590	30.000	2.100
676	PUGLIA	omissis	CELOZZI ANTONIO	95740164108	146.366	2.100
677	PUGLIA	omissis	CELOZZI FEDORA	95740146147	70.000	2.100
678	PUGLIA	omissis	CELOZZI MARIA GIUSEPPA	95740237474	6.995	2.100
679	PUGLIA	omissis	CELOZZI MARIO	95740109582	20.000	2.100
680	PUGLIA	omissis	CELOZZI MATTEO	95740165196	186.383	2.100
681	PUGLIA	omissis	CELOZZI MICHELE	95740188164	30.000	2.100
682	PUGLIA	omissis	CELOZZI NICOLA	95740084942	30.000	2.100
683	PUGLIA	omissis	CENTONZE VINCENZO	95740262092	45.823	2.100
684	PUGLIA	omissis	CERFEDA GIANNI	95740040936	6.435	2.100
685	PUGLIA	omissis	CERULLO CARMINE	95740242078	123.055	6.516
686	PUGLIA	omissis	CERULLO CARMINE	95740118963	100.000	5.674
687	PUGLIA	omissis	CERULLO DANIELA	95740118781	77.786	2.100
688	PUGLIA	omissis	CERULLO GERARDO	95740242854	66.773	4.461
689	PUGLIA	omissis	CERULLO GIUSEPPE	95740113550	100.000	2.100
690	PUGLIA	omissis	CERULLO PIETRO	95740209473	38.759	2.100
691	PUGLIA	omissis	CERVELLERA ALESSIA	95740262993	80.000	2.100
692	PUGLIA	omissis	CERVELLERA AURELIO COSIMO	95740269295	200.000	2.100
693	PUGLIA	omissis	CERVELLERA CARMELA ALESSIA	95740162664	16.438	2.100
694	PUGLIA	omissis	CERVELLERA FEDERICO CRISTIANO	95740269345	200.000	2.100
695	PUGLIA	omissis	CERVELLERA LAURA	95740118526	2.734	2.100
696	PUGLIA	omissis	CERVELLERA VITO	95740107883	200.000	2.100
697	PUGLIA	omissis	CESAREO FRANCESCO	95740275284	10.000	2.100
698	PUGLIA	omissis	CESI MARTA	95740267810	69.285	2.100
699	PUGLIA	omissis	CETRULO ANTONIETTA	95740198460	160.000	7.865
700	PUGLIA	omissis	CEZZI MAURIZIO	95740273404	100.000	2.100
701	PUGLIA	omissis	CHIANURA COSIMO DAMIANO	95740166426	65.101	2.100
702	PUGLIA	omissis	CHIANURA PIERANGELO	95740000310	10.631	2.100
703	PUGLIA	omissis	CHIARIELLO NICOLA	95740226717	65.879	2.100
704	PUGLIA	omissis	CHIAROLLA SEBASTIANO MARIA	95740260781	6.000	2.100
705	PUGLIA	omissis	CHIAROMONTE NICOLA	95740268610	100.000	5.674
706	PUGLIA	omissis	CHIECHI MARIA	95740120654	3.914	2.100
707	PUGLIA	omissis	CHIECHI VITO LUIGI	95740106885	14.251	2.100
708	PUGLIA	omissis	CHILOIRO ROBERTO	95740010848	7.800	2.100
709	PUGLIA	omissis	CHILOIRO ROSARIA	95740237714	33.950	2.100
710	PUGLIA	omissis	CHIMIENTI GIUSEPPE	95740061999	46.500	2.100
711	PUGLIA	omissis	CHIMIENTI VINCENZA	95740098082	20.000	2.100
712	PUGLIA	omissis	CHIONNA MARINA	95740263090	48.000	2.100
713	PUGLIA	omissis	CHIRICO PIER COSIMO	95740158431	3.065	2.100
714	PUGLIA	omissis	CHIRIVI' COOP.VA AGRICOLA A R.L.	95740093570	10.000	2.100
715	PUGLIA	omissis	CHIRIVI' STEFANO	95740025028	134.571	2.100

n. ord.	Regione di presentazione della domanda	CUAA richiedente	Denominazione richiedente	Numero domanda	Superficie richiesta (mq)	Superfice assegnata (mq)
716	PUGLIA	omissis	CHIRIVI' TOMMASINA	95740030044	46.683	2.100
717	PUGLIA	omissis	CIACCIA ANTONIO	95740136650	19.221	2.100
718	PUGLIA	omissis	CIACCIA GIUSEPPE	95740183736	12.421	2.100
719	PUGLIA	omissis	CIALDELLA SABINA	95740189741	43.106	2.100
720	PUGLIA	omissis	CIANCIA COSIMO CATALDO	95740223169	110.289	2.100
721	PUGLIA	omissis	CIANI ARCANGELO	95740241385	200.000	2.100
722	PUGLIA	omissis	CIANI CARMINE	95740229158	100.000	5.674
723	PUGLIA	omissis	CIAURRI MANUELA MARIANNA	95740068812	169.697	2.100
724	PUGLIA	omissis	CIAVARELLA FERNANDO	95740229992	20.000	2.100
725	PUGLIA	omissis	CIAVARELLA GIANLUIGI	95740135389	200.000	2.100
726	PUGLIA	omissis	CIAVARELLA GIUSEPPE	95740164116	70.000	2.100
727	PUGLIA	omissis	CIAVARELLA MICHELE	95740130547	200.000	2.100
728	PUGLIA	omissis	CIAVARELLA PAOLO	95740223482	50.000	2.100
729	PUGLIA	omissis	CIAVATTA DI RUBERTO R. & A. SOCIETA' SEMPLICE AGRICOLA	95740173828	200.000	2.100
730	PUGLIA	omissis	CICCARONE SIMONETTA	95740166749	86.810	2.100
731	PUGLIA	omissis	CICCOLELLA VINCENZO	95740047360	200.000	2.100
732	PUGLIA	omissis	CICCONE ASCANIO	95740226345	30.000	2.100
733	PUGLIA	omissis	CICCONE MASSIMILIANO	95740035381	67.823	2.100
734	PUGLIA	omissis	CICERALE ANNAIDA	95740064092	20.000	2.100
735	PUGLIA	omissis	CICIRETTI DOMENICO	95740034145	130.000	2.100
736	PUGLIA	omissis	CICIRETTI PAOLO	95740087945	60.000	2.100
737	PUGLIA	omissis	CICIRETTI VITO	95740087960	50.000	2.100
738	PUGLIA	omissis	CICIRIELLO CARMINE	95740143078	30.000	2.100
739	PUGLIA	omissis	CICIRIELLO RICCARDO	95740201678	106.998	2.100
740	PUGLIA	omissis	CIFALDI ANGELO	95740167416	200.000	2.100
741	PUGLIA	omissis	CIFALDI EGIDIO	95740186879	119.955	2.100
742	PUGLIA	omissis	CIFALDI MARIO	95740109483	200.000	2.100
743	PUGLIA	omissis	CIFALDI MICHELE	95740256144	200.000	2.100
744	PUGLIA	omissis	CILIBERTI DAMIANO SALVATORE	95740185228	10.157	2.100
745	PUGLIA	omissis	CILIBERTI FRANCESCO	95740238258	150.000	2.100
746	PUGLIA	omissis	CILIBERTI GIUSEPPE	95740061650	181.927	8.665
747	PUGLIA	omissis	CILIBERTI NICOLA	95740203161	20.000	2.100
748	PUGLIA	omissis	CILLA FRANCESCO	95740280813	100.000	2.100
749	PUGLIA	omissis	CIMENIS ANTONIO	95740269857	6.500	2.100
750	PUGLIA	omissis	CIMENIS COSIMO	95740210836	5.000	2.100
751	PUGLIA	omissis	CIMINO SALVATORE	95740024146	43.800	2.100
752	PUGLIA	omissis	CINQUEPALMI GIOVANNI	95740113865	100.000	5.674
753	PUGLIA	omissis	CINQUEPALMI PASQUALE	95740106224	100.000	2.100
754	PUGLIA	omissis	CIOTOLA LUIGI	95740202510	100.000	2.100
755	PUGLIA	omissis	CIPRIANI MARIA	95740011978	50.000	2.100
756	PUGLIA	omissis	CIRASINO ANDREA	95740267323	70.000	2.100
757	PUGLIA	omissis	CIRCELLI CLAUDIA	95740271598	2.129	2.100
758	PUGLIA	omissis	CIRIELLO ROSA	95740171962	200.000	2.100
759	PUGLIA	omissis	CIRIELLO VITO	95740130208	20.000	2.100
760	PUGLIA	omissis	CIRILLO MARIA MICHELA	95740069349	24.240	2.100
761	PUGLIA	omissis	CIRULLI LUIGI	95740143284	20.000	2.100
762	PUGLIA	omissis	CITO MARIA	95740153127	3.500	2.100
763	PUGLIA	omissis	CIUFALO ANTONIO	95740066964	120.000	2.100
764	PUGLIA	omissis	CIURLO ALESSANDRO	95740085519	31.941	2.100
765	PUGLIA	omissis	CIURLO SALVATORE	95740255609	30.000	2.100
766	PUGLIA	omissis	CLEMENTE FRANCO	95740101647	59.618	2.100
767	PUGLIA	omissis	CLEMENTE MARIA	95740106653	100.000	2.100
768	PUGLIA	omissis	CLEMENTE PIETRO	95740088448	100.000	2.100
769	PUGLIA	omissis	CLEMENTE SILVANA	95740029145	18.474	2.100
770	PUGLIA	omissis	COCCA MARCO	95740220926	30.000	2.100
771	PUGLIA	omissis	COCCIOLI FRANCESCO	95740159207	19.557	2.100
772	PUGLIA	omissis	COCO ANTONIO	95740220710	120.000	2.100
773	PUGLIA	omissis	COCOMAZZI MATTEO	95740007554	10.000	2.100
774	PUGLIA	omissis	COGNETTI MICHELE	95740054481	39.132	2.100
775	PUGLIA	omissis	COI RAFFAELE	95740155924	110.813	2.100
776	PUGLIA	omissis	COI ROBERTO	95740151576	123.456	2.100
777	PUGLIA	omissis	COLACICCO PIETRO	95740259437	10.000	2.100
778	PUGLIA	omissis	COLANGIONE ALESSANDRA	95740114244	100.000	2.100
779	PUGLIA	omissis	COLANGIONE ROSA PIA	95740199559	161.585	2.100
780	PUGLIA	omissis	COLASUONNO MARCO	95740109640	200.000	2.100

n. ord.	Regione di presentazione della domanda	CUAA richiedente	Denominazione richiedente	Numero domanda	Superficie richiesta (mq)	Superfice assegnata (mq)
781	PUGLIA	omissis	COLASUONNO RAFFAELE	95740148143	5.000	2.100
782	PUGLIA	omissis	COLAZZO GIUSEPPE	95740140967	37.700	2.100
783	PUGLIA	omissis	COLELLA GIOVANNI	95740199971	68.500	2.100
784	PUGLIA	omissis	COLELLA LUCIA	95740246368	10.000	2.100
785	PUGLIA	omissis	COLELLA PONZIANINO	95740006481	20.000	2.100
786	PUGLIA	omissis	COLELLA SALVATORE	95740258348	60.000	2.100
787	PUGLIA	omissis	COLIA FRANCESCO	95740143367	30.000	2.100
788	PUGLIA	omissis	COLIA GIUSEPPE	95740143466	50.000	2.100
789	PUGLIA	omissis	COLIA VITO	95740143540	30.000	2.100
790	PUGLIA	omissis	COLLI DELLA MURGIA SOCIETA' SEMPLICE AGRICOLA - IN SIGLA: COLL	95740226212	170.610	2.100
791	PUGLIA	omissis	COLO' LOREDANA MARIA	95740043542	9.018	2.100
792	PUGLIA	omissis	COLUCCI ANTONIA	95740037593	3.500	2.100
793	PUGLIA	omissis	COLUCCI VINCENZA	95740189675	107.078	5.932
794	PUGLIA	omissis	COLUCCIA EMANUELA	95740156997	30.000	2.100
795	PUGLIA	omissis	COMMENDATORE CHIARA	95740156948	20.000	2.100
796	PUGLIA	omissis	COMMENDATORE GIANCARLO	95740198221	10.000	2.100
797	PUGLIA	omissis	COMMENDATORE MARCELLO	95740137377	20.000	2.100
798	PUGLIA	omissis	COMPIERCHIO MICHELE	95740138813	77.364	2.100
799	PUGLIA	omissis	COMUNIONE EREDITARIA DI CANDIDO GIACOMO ALESSANDRO	95740070222	100.000	2.100
800	PUGLIA	omissis	CONOCI ANTONIO	95740146238	100.000	2.100
801	PUGLIA	omissis	CONSIGLIO PER LA RICERCA IN AGRIC. E L'ANALISI ECON. AGR.	95740024138	10.000	2.100
802	PUGLIA	omissis	CONSOLETTI TERESA	95740185699	30.000	2.100
803	PUGLIA	omissis	CONTARDI NICOLA	95740251541	23.808	2.100
804	PUGLIA	omissis	CONTARDI ROSARIO	95740202858	21.728	2.100
805	PUGLIA	omissis	CONTE ANTONIO	95740023213	5.000	2.100
806	PUGLIA	omissis	CONTE ANTONIO	95740141544	22.600	2.100
807	PUGLIA	omissis	CONTE DOMENICO	95740040076	24.219	2.100
808	PUGLIA	omissis	CONTE FRANCESCO	95740269774	5.019	2.100
809	PUGLIA	omissis	CONTE PASQUALE	95740209390	9.847	2.100
810	PUGLIA	omissis	CONTILLO ANNA	95740023809	57.471	2.100
811	PUGLIA	omissis	CONTINO GIOVANNI	95740243100	85.204	2.100
812	PUGLIA	omissis	CONTINO MATTEO	95740109723	34.904	2.100
813	PUGLIA	omissis	CONVERSANO ANTONIA	95740109707	10.000	2.100
814	PUGLIA	omissis	CONVERTINO PIETRO	95740053301	20.000	2.100
815	PUGLIA	omissis	CONVERTINO ROSA	95740164355	7.000	2.100
816	PUGLIA	omissis	CONVIFRUIT S.R.L.	95740002522	187.130	2.100
817	PUGLIA	omissis	CONZO SALVATORE	95740009840	73.500	2.100
818	PUGLIA	omissis	COOP. AGRICOLA DELL'AQUILA	95740141130	10.000	2.100
819	PUGLIA	omissis	COOPERATIVA AGRICOLA GALASO A RESPONSABILITA' LIMITATA O IN	95740243225	200.000	9.325
820	PUGLIA	omissis	COPPI MIRIAM	95740236344	80.220	2.100
821	PUGLIA	omissis	COPPOLA AURELIO	95740069158	30.000	2.100
822	PUGLIA	omissis	COPPOLA ORAZIO	95740134374	50.000	2.100
823	PUGLIA	omissis	COPPOLA SALVATORE	95740183231	82.140	2.100
824	PUGLIA	omissis	COPPOLA VINCENZO	95740246111	56.590	2.100
825	PUGLIA	omissis	CORATELLA LUCIA	95740147376	20.000	2.100
826	PUGLIA	omissis	CORCELLA ANGELO	95740029889	60.429	2.100
827	PUGLIA	omissis	CORNACCHIA GIUSEPPINA	95740155486	23.520	2.100
828	PUGLIA	omissis	CORNACCHIA LUIGI	95740235668	85.700	2.100
829	PUGLIA	omissis	CORO MARIA CATALDA	95740121124	32.000	2.100
830	PUGLIA	omissis	CORONA FRANCESCO SAVERIO	95740010855	4.693	2.100
831	PUGLIA	omissis	CORPOSANTO RAFFAELE	95740155502	95.369	2.100
832	PUGLIA	omissis	CORTELLINO EUGENIO	95740100896	31.349	2.100
833	PUGLIA	omissis	CORTELLINO GAETANO	95740055819	70.000	2.100
834	PUGLIA	omissis	CORTELLINO GIUSEPPE	95740065594	60.340	2.100
835	PUGLIA	omissis	CORTESE ANTONIO	95740106968	20.000	2.100
836	PUGLIA	omissis	CORTESE DOMENICO	95740107065	20.000	2.100
837	PUGLIA	omissis	CORTESE SONIA	95740088851	8.110	2.100
838	PUGLIA	omissis	CORVASCE GIOVANNI	95740073085	92.278	2.100
839	PUGLIA	omissis	CORVINO ANTONIO	95740270764	50.000	2.100
840	PUGLIA	omissis	CORVINO CAROLINA	95740068879	36.890	2.100
841	PUGLIA	omissis	CORVINO GIUSEPPE	95740264551	104.711	2.100
842	PUGLIA	omissis	CORVINO LUIGI	95740243902	50.000	2.100
843	PUGLIA	omissis	CORVINO SAVINO	95740260732	20.000	2.100
844	PUGLIA	omissis	COSENTI TEODORO	95740159140	20.000	2.100
845	PUGLIA	omissis	COSMA IOLE PASANA PALMA	95740263777	45.000	3.666

n. ord.	Regione di presentazione della domanda	CUAA richiedente	Denominazione richiedente	Numero domanda	Superficie richiesta (mq)	Superfice assegnata (mq)
846	PUGLIA	omissis	COSMA LUCIANO ANTONIO	95740202551	50.000	3.848
847	PUGLIA	omissis	COSMA PIERPAOLO	95740269030	90.000	5.309
848	PUGLIA	omissis	COSTA GIUSEPPE COSTANTINO	95740202866	24.876	2.100
849	PUGLIA	omissis	COSTANTINO ANTONIO	95740227426	100.000	2.100
850	PUGLIA	omissis	COSTANTINO FONTINO PIO	95740040126	8.000	2.100
851	PUGLIA	omissis	COSTANTINO LUIGI	95740227285	50.000	2.100
852	PUGLIA	omissis	COSTANTINO SALVATORE	95740218813	91.525	2.100
853	PUGLIA	omissis	COTUGNO RUGGIERO	95740003645	30.788	2.100
854	PUGLIA	omissis	COVELLA VALENZANO FRANCESCO	95740069794	20.000	2.100
855	PUGLIA	omissis	CRESCENTE VINCENZO	95740025473	64.600	2.100
856	PUGLIA	omissis	CRESCENZIO ROSA	95740212584	89.169	2.100
857	PUGLIA	omissis	CRIASIA FRANCESCO	95740171525	200.000	2.100
858	PUGLIA	omissis	CRISCUOLI GIOVANNI CARLO	95740031133	127.923	2.100
859	PUGLIA	omissis	CRISTALLI TIZIANO CLAUDIO	95740280334	200.000	2.100
860	PUGLIA	omissis	CROCETTA DOMENICO	95740001508	110.000	2.100
861	PUGLIA	omissis	CRUDELE COSIMO DAMIANO	95740045448	136.470	2.100
862	PUGLIA	omissis	CRUDELE LUISA	95740165352	23.952	2.100
863	PUGLIA	omissis	CUCINOTTA REBECCA CARMELA	95740207600	96.282	2.100
864	PUGLIA	omissis	CUPPONE ANDREA	95740010889	26.300	2.100
865	PUGLIA	omissis	CUPPONE GIUSEPPINA	95740276001	70.000	2.100
866	PUGLIA	omissis	CURCI FRANCESCO	95740107503	15.000	2.100
867	PUGLIA	omissis	CURCI NICOLA DONATO	95740193909	200.000	2.100
868	PUGLIA	omissis	CURCI SERGIO	95740052600	24.337	2.100
869	PUGLIA	omissis	CURRI MARTINO STEFANO	95740050125	73.240	2.100
870	PUGLIA	omissis	CURSIO SERAFINA	95740124326	200.000	2.100
871	PUGLIA	omissis	CUSCELA GAETANO	95740010939	3.300	2.100
872	PUGLIA	omissis	CUSMAI ALFONSO	95740250998	20.000	2.100
873	PUGLIA	omissis	CUSMAI GIUSEPPE	95740165048	20.000	2.100
874	PUGLIA	omissis	CUTAIO AGOSTINO	95740279898	194.017	2.100
875	PUGLIA	omissis	CUTONE LUIGI	95740241880	30.000	2.100
876	PUGLIA	omissis	D'ADAMO VINCENZO	95740089354	19.035	2.100
877	PUGLIA	omissis	D'ADDARIO ANTONIO	95740184361	190.000	2.100
878	PUGLIA	omissis	DADDARIO FORTUNATO ROBERTO	95740179585	69.821	2.100
879	PUGLIA	omissis	DADDUZIO ANNA	95740230974	50.000	2.100
880	PUGLIA	omissis	DADDUZIO FRANCESCO	95740021969	106.700	2.100
881	PUGLIA	omissis	DADDUZIO IGNAZIO	95740232111	50.000	2.100
882	PUGLIA	omissis	DADDUZIO PASQUALE	95740165311	143.959	2.100
883	PUGLIA	omissis	DAGNELLO NICOLA	95740230370	42.685	2.100
884	PUGLIA	omissis	D'AGOSTINO GIORGIO	95740172234	100.000	2.100
885	PUGLIA	omissis	DAGOSTINO MARCO	95740276225	95.000	2.100
886	PUGLIA	omissis	DAGOSTINO RUGGIERO ANTONIO	95740276191	73.000	2.100
887	PUGLIA	omissis	DAGOSTINO TIZIANA ELISA	95740212188	10.881	2.100
888	PUGLIA	omissis	D'AGOSTINO TONI ANGELO	95740141577	40.000	2.100
889	PUGLIA	omissis	DALESSANDRO FRANCESCO	95740265459	37.566	2.100
890	PUGLIA	omissis	D'ALESSANDRO FRANCESCO	95740264981	20.000	2.100
891	PUGLIA	omissis	D'ALESSANDRO FRANCO	95740010988	16.000	2.100
892	PUGLIA	omissis	D'ALESSANDRO GIUSEPPE	95740273958	200.000	2.100
893	PUGLIA	omissis	DALESSANDRO VITANTONIO	95740016415	33.244	2.100
894	PUGLIA	omissis	D'ALESSANDRO VITO	95740047683	145.646	2.100
895	PUGLIA	omissis	D'ALESSIO MARGHERITA	95740223888	184.815	2.100
896	PUGLIA	omissis	D'ALESSIO MARIA LUISA	95740102306	57.000	2.100
897	PUGLIA	omissis	D'ALFONSO MARTA MARIA	95740086384	11.731	2.100
898	PUGLIA	omissis	D'ALFONSO RAFFAELE	95740209325	103.664	2.100
899	PUGLIA	omissis	D'ALOIA MARIA PIA	95740178488	170.574	2.100
900	PUGLIA	omissis	DALOISO ANGELA	95740079223	102.656	2.100
901	PUGLIA	omissis	D'AMANZO ANTONIO	95740169685	3.000	2.100
902	PUGLIA	omissis	D'AMATO ELISEO	95740174875	10.000	2.100
903	PUGLIA	omissis	D'AMATO FRANCO	95740184270	85.527	2.100
904	PUGLIA	omissis	DAMATO GENNARO	95740188735	95.283	2.100
905	PUGLIA	omissis	DAMATO GIOVANNI	95740165212	4.768	2.100
906	PUGLIA	omissis	DAMATO GIUSEPPE	95740079322	45.200	2.100
907	PUGLIA	omissis	DAMATO MICHELE	95740079405	28.700	2.100
908	PUGLIA	omissis	D'AMBROGIO ALESSANDRO	95740271838	25.000	2.100
909	PUGLIA	omissis	D'AMBROSIO GIOVANNI	95740239538	82.161	2.100
910	PUGLIA	omissis	D'AMBROSIO PASQUALE	95740178264	17.678	2.100

n. ord.	Regione di presentazione della domanda	CUAA richiedente	Denominazione richiedente	Numero domanda	Superficie richiesta (mq)	Superfice assegnata (mq)
911	PUGLIA	omissis	DAMIANI PAOLA	95740147723	100.000	2.100
912	PUGLIA	omissis	D'AMICO ALESSANDRO	95740098389	7.300	2.100
913	PUGLIA	omissis	D'AMICO ANTONIA	95740263843	12.000	2.100
914	PUGLIA	omissis	D'AMICO PIETRO	95740093877	26.050	2.975
915	PUGLIA	omissis	D'AMICO STEFANO	95740115308	10.000	2.100
916	PUGLIA	omissis	D'AMICO VITAMARIA	95740098298	26.311	2.100
917	PUGLIA	omissis	DAMIOTTI FABIOLA	95740237789	5.075	2.100
918	PUGLIA	omissis	D'AMURI CIRO	95740180799	78.000	2.100
919	PUGLIA	omissis	D'ANDREA ANNA	95740088323	80.667	2.100
920	PUGLIA	omissis	D'ANDREA IVAN	95740088315	150.000	2.100
921	PUGLIA	omissis	D'ANDREA MICHELE	95740088273	150.000	2.100
922	PUGLIA	omissis	DANESE ANTONIO	95740263496	85.455	2.100
923	PUGLIA	omissis	D'ANGELA STELLA	95740085642	64.513	2.100
924	PUGLIA	omissis	D'ANGELO SIMONE	95740163464	100.000	2.100
925	PUGLIA	omissis	DANIELE NAZARIO	95740223201	200.000	2.100
926	PUGLIA	omissis	DANIELLO ANNAMARIA	95740071113	176.651	2.100
927	PUGLIA	omissis	DANIELLO LUIGI	95740071162	200.000	2.100
928	PUGLIA	omissis	DANIELLO MICHELE	95740147004	200.000	2.100
929	PUGLIA	omissis	DANIELLO MICHELE	95740071238	200.000	2.100
930	PUGLIA	omissis	DANZA ANTONIO	95740182332	25.000	2.100
931	PUGLIA	omissis	DANZA COLOMBA	95740160536	20.634	2.100
932	PUGLIA	omissis	DANZA PIETRO	95740203450	25.000	2.100
933	PUGLIA	omissis	D'APOLITO PIETRO	95740163787	20.000	2.753
934	PUGLIA	omissis	D'AQUINO DAVIDE	95740221593	6.472	2.100
935	PUGLIA	omissis	DARGENIO ANNA MARIA	95740029798	2.128	2.100
936	PUGLIA	omissis	DARGENIO ANTONIO	95740040167	28.500	2.100
937	PUGLIA	omissis	DARGENIO GIUSEPPE	95740144167	7.885	2.100
938	PUGLIA	omissis	DATTEO MADDALENA	95740100813	12.139	2.100
939	PUGLIA	omissis	D'AVANZO ADRIANO	95740222062	15.000	2.100
940	PUGLIA	omissis	D'AVANZO TOMMASO	95740222021	20.000	2.100
941	PUGLIA	omissis	DAVERSA ANTONIO PASQUALE	95740241864	30.000	2.100
942	PUGLIA	omissis	DAVERSA FABIO	95740261748	23.583	2.100
943	PUGLIA	omissis	D'AVERSA LUIGI	95740187216	145.239	2.100
944	PUGLIA	omissis	D'AYALA VALVA ARTURO	95740116892	200.000	2.100
945	PUGLIA	omissis	D'AYALA VALVA FRANCESCO SAVERIO	95740116975	200.000	2.100
946	PUGLIA	omissis	D'AYALA VALVA MARIO	95740117023	200.000	2.100
947	PUGLIA	omissis	DE ANGELIS CIRO	95740171392	69.428	2.100
948	PUGLIA	omissis	DE ANGELIS DOMENICO	95740106869	50.000	2.100
949	PUGLIA	omissis	DE ANGELIS GIUSEPPE	95740000385	17.181	2.100
950	PUGLIA	omissis	DE ANGELIS MARIA PIA	95740011622	7.822	2.100
951	PUGLIA	omissis	DE BENEDITTIS SELVAGGI ROBERTO SALVATORE MICHELE	95740203872	174.000	2.100
952	PUGLIA	omissis	DE CANDIA ANGELO	95740165360	116.374	2.100
953	PUGLIA	omissis	DE CANDIA ANTONIO	95740165451	131.445	2.100
954	PUGLIA	omissis	DE CANDIA ANTONIO	95740165436	59.078	2.100
955	PUGLIA	omissis	DE CARLO ANNUNZIATA	95740141635	51.594	2.100
956	PUGLIA	omissis	DE CARLO-CHIMIENTI FRANCESCO	95740212998	5.000	2.100
957	PUGLIA	omissis	DE CASTRO FRANCESCO	95740014006	200.000	2.100
958	PUGLIA	omissis	DE CASTRO FRANCO LUIGI ANTONIO	95740014022	200.000	2.100
959	PUGLIA	omissis	DE CATA NAZARIO	95740038021	88.042	2.100
960	PUGLIA	omissis	DE CESARE CLAUDIO	95740263603	200.000	2.100
961	PUGLIA	omissis	DE CESARE EMILIO	95740265376	200.000	2.100
962	PUGLIA	omissis	DE CESARE PASQUALE	95740164538	60.000	2.100
963	PUGLIA	omissis	DE CESARE UGO	95740211701	65.000	2.100
964	PUGLIA	omissis	DE CICCO GIUSEPPINA ANNA MARIA	95740088349	150.000	2.100
965	PUGLIA	omissis	DE CRISTOFARO ALFONSO	95740271705	100.000	2.100
966	PUGLIA	omissis	DE CRISTOFARO DEMETRIO LUDOVICO IVAN	95740280854	100.000	2.100
967	PUGLIA	omissis	DE DONNO GRAZIA	95740203252	200.000	2.100
968	PUGLIA	omissis	DE FAZIO SALVATORE	95740065693	69.657	2.100
969	PUGLIA	omissis	DE FILIPPIS ANGELO	95740192216	200.000	9.325
970	PUGLIA	omissis	DE FILIPPIS FRANCESCO	95740191689	200.000	9.325
971	PUGLIA	omissis	DE FILIPPIS GIUSEPPE	95740192810	200.000	9.325
972	PUGLIA	omissis	DE FILIPPIS VITO MARIA	95740194279	200.000	2.100
973	PUGLIA	omissis	DE FILIPPO FRANCESCA	95740065974	20.000	2.100
974	PUGLIA	omissis	DE FILIPPO MARIA CARMELA	95740241625	200.000	2.100
975	PUGLIA	omissis	DE FINIS ANTONIETTA	95740140991	192.809	2.100

n. ord.	Regione di presentazione della domanda	CUAA richiedente	Denominazione richiedente	Numero domanda	Superficie richiesta (mq)	Superfice assegnata (mq)
976	PUGLIA	omissis	DE FLORIO NICOLA	95740108220	160.525	2.100
977	PUGLIA	omissis	DE GIANNI MICHELE	95740068713	80.569	2.100
978	PUGLIA	omissis	DE GIORGI ELISA	95740267455	20.000	2.100
979	PUGLIA	omissis	DE GIOVANNI SIMONA	95740173877	40.000	2.100
980	PUGLIA	omissis	DE GREGORIO DAMIANO	95740136361	5.596	2.100
981	PUGLIA	omissis	DE LAURENTIS TEODOSIO	95740075684	16.000	2.100
982	PUGLIA	omissis	DE LAURO FLORA	95740182837	10.000	2.100
983	PUGLIA	omissis	DE LEO MICHELE	95740243290	10.000	2.100
984	PUGLIA	omissis	DE LEO MICHELE	95740079231	8.702	2.100
985	PUGLIA	omissis	DE LEONARDIS MINA	95740201355	17.000	2.100
986	PUGLIA	omissis	DE LEONARDIS PIETRO	95740107222	54.826	2.100
987	PUGLIA	omissis	DE LEONARDIS VINCENZO	95740222351	30.000	2.100
988	PUGLIA	omissis	DE LORENZO CARLO	95740109939	6.000	2.100
989	PUGLIA	omissis	DE LORENZO GIOVAMBATTISTA	95740109913	10.000	2.100
990	PUGLIA	omissis	DE LUCA MICHELE ANGELO	95740088455	20.000	2.100
991	PUGLIA	omissis	DE LUCA PIERLUIGI	95740222286	80.000	2.100
992	PUGLIA	omissis	DE LUCA SALVATORE	95740267661	97.663	2.100
993	PUGLIA	omissis	DE LUCA SARA	95740147400	96.543	2.100
994	PUGLIA	omissis	DE MARCO ADA	95740074158	20.000	2.100
995	PUGLIA	omissis	DE MARCO ANNA	95740107271	70.000	2.100
996	PUGLIA	omissis	DE MARCO GRAZIA	95740119052	58.289	2.100
997	PUGLIA	omissis	DE MARCO MICHELE	95740046966	50.000	3.848
998	PUGLIA	omissis	DE MARCO RAFFAELE	95740142682	25.466	2.100
999	PUGLIA	omissis	DE MARCO ROCCO	95740118609	5.000	2.206
1000	PUGLIA	omissis	DE MARCO STELLA	95740073721	114.277	2.100
1001	PUGLIA	omissis	DE MARTINO NORANTE MARIO GIULIO	95740100797	200.000	2.100
1002	PUGLIA	omissis	DE MARTINO NORANTE RAFFAELE	95740096367	30.000	2.100
1003	PUGLIA	omissis	DE MATTEIS ALESSANDRA	95740263314	15.000	2.100
1004	PUGLIA	omissis	DE MATTEIS GIOVANNI	95740051826	110.000	2.100
1005	PUGLIA	omissis	DE MAURO CARLO	95740110028	20.000	2.753
1006	PUGLIA	omissis	DE MAURO GRAZIANO	95740243084	15.000	2.100
1007	PUGLIA	omissis	DE MAURO MARCO	95740261888	13.167	2.100
1008	PUGLIA	omissis	DE MEO AUGUSTO	95740056114	20.000	2.100
1009	PUGLIA	omissis	DE MEO MATTEO	95740054986	153.647	2.100
1010	PUGLIA	omissis	DE MICHELE DE MICHELE RAFFAELE	95740173786	150.000	7.499
1011	PUGLIA	omissis	DE MONTE COSIMO	95740117247	14.164	2.100
1012	PUGLIA	omissis	DE NIGRIS GRAZIA	95740128483	94.424	2.100
1013	PUGLIA	omissis	DE NISCO ENZA	95740112578	20.000	2.100
1014	PUGLIA	omissis	DE NITTIS BIASE	95740065677	45.013	2.100
1015	PUGLIA	omissis	DE NOIA EMANUELE	95740017652	7.357	2.100
1016	PUGLIA	omissis	DE NOVELLIS DOMENICO	95740219175	130.000	2.100
1017	PUGLIA	omissis	DE PADOVA FRANCESCO SOCIETA' AGRICOLA SS	95740130273	200.000	9.325
1018	PUGLIA	omissis	DE PADOVA GIOSUE'	95740207303	6.000	2.100
1019	PUGLIA	omissis	DE PADOVA GIOVANNI	95740246947	6.000	2.100
1020	PUGLIA	omissis	DE PADOVA GLORIA	95740108147	13.888	2.100
1021	PUGLIA	omissis	DE PADOVA IMMACOLATA	95740159124	20.000	2.100
1022	PUGLIA	omissis	DE PADOVA LUCIANO GIOVANNI	95740105960	26.457	2.100
1023	PUGLIA	omissis	DE PADOVA MICHELE	95740166673	200.000	2.100
1024	PUGLIA	omissis	DE PADOVA PASQUALE PIETRO	95740226725	2.642	2.100
1025	PUGLIA	omissis	DE PADOVA ROBERTO	95740238191	8.170	2.100
1026	PUGLIA	omissis	DE PADOVA STEFANO LUCIO	95740105879	105.682	2.100
1027	PUGLIA	omissis	DE PALMA ANTONIO	95740096748	75.000	2.100
1028	PUGLIA	omissis	DE PALMA DAMIANA	95740196464	20.000	2.100
1029	PUGLIA	omissis	DE PALO FRANCESCO	95740000120	20.000	2.100
1030	PUGLIA	omissis	DE PALO GIOVANNI	95740047345	35.824	2.100
1031	PUGLIA	omissis	DE PASCALE GIOVANNI ADOLFO	95740072822	25.570	2.100
1032	PUGLIA	omissis	DE PASCALIS CANDIDO GIUSEPPINA	95740087150	200.000	2.100
1033	PUGLIA	omissis	DE PASCALIS MARIA ANTONIETTA	95740130737	200.000	2.100
1034	PUGLIA	omissis	DE PASCALIS MASSIMO	95740180872	60.000	2.100
1035	PUGLIA	omissis	DE QUARTO COSIMO	95740253315	19.509	2.100
1036	PUGLIA	omissis	DE QUARTO GAETANO	95740273206	32.443	2.100
1037	PUGLIA	omissis	DE QUARTO PIERO	95740130851	18.808	2.100
1038	PUGLIA	omissis	DE QUARTO ROBERTA	95740129382	63.318	2.100
1039	PUGLIA	omissis	DE RAZZA GIANGIACOMO ANTONIO	95740072624	44.539	2.100
1040	PUGLIA	omissis	DE RINALDIS GIUSEPPE	95740208921	21.100	2.100

n. ord.	Regione di presentazione della domanda	CUAA richiedente	Denominazione richiedente	Numero domanda	Superficie richiesta (mq)	Superfice assegnata (mq)
1041	PUGLIA	omissis	DE ROSA URBANO	95740044359	71.239	2.100
1042	PUGLIA	omissis	DE SABATO ROBERTO	95740150800	40.553	2.100
1043	PUGLIA	omissis	DE SANTIS ALESSIO GIOVANNI	95740231626	26.546	2.100
1044	PUGLIA	omissis	DE SANTIS COSIMO	95740153507	56.360	2.100
1045	PUGLIA	omissis	DE SANTIS GABRIELE ANTONIO	95740070909	13.290	2.100
1046	PUGLIA	omissis	DE SANTIS GIANFRANCO	95740164975	18.531	2.100
1047	PUGLIA	omissis	DE SANTIS LEANDRA	95740191945	6.069	2.100
1048	PUGLIA	omissis	DE SANTIS SAVERIO	95740269139	20.000	2.100
1049	PUGLIA	omissis	DE SANTO ARMANDO	95740168026	190.000	2.100
1050	PUGLIA	omissis	DE SARLO MARIO	95740183595	106.252	2.100
1051	PUGLIA	omissis	DE STEFANO SALVADOR	95740116017	200.000	2.100
1052	PUGLIA	omissis	DE SUMMA LUCIA	95740238704	42.440	2.100
1053	PUGLIA	omissis	DE TOMMASO CARMELO	95740165014	17.500	2.100
1054	PUGLIA	omissis	DE TOMMASO DANIELA	95740279005	200.000	2.100
1055	PUGLIA	omissis	DE TOMMASO PASQUALE	95740087887	20.000	2.100
1056	PUGLIA	omissis	DE VALERIO ADOLFO SALVATORE	95740182241	20.000	2.100
1057	PUGLIA	omissis	DE VANNA ANGELA	95740117726	10.000	2.100
1058	PUGLIA	omissis	DE VITA MARISA	95740212089	200.000	2.100
1059	PUGLIA	omissis	DE VITA PASQUALE	95740088281	50.000	2.100
1060	PUGLIA	omissis	DE VITIS RAFFAELE	95740201397	20.000	2.100
1061	PUGLIA	omissis	DE VITO GIOVANNI	95740062708	40.000	2.100
1062	PUGLIA	omissis	DEANGELIS BASILIO	95740000377	60.131	2.100
1063	PUGLIA	omissis	DEASTIS ANTONIO	95740066048	21.543	2.100
1064	PUGLIA	omissis	DECATALDO AMEDEO	95740107560	45.265	2.100
1065	PUGLIA	omissis	DECATALDO ANTONIO MASSIMO	95740072590	29.484	2.100
1066	PUGLIA	omissis	DECATALDO COSIMO	95740243134	30.000	2.100
1067	PUGLIA	omissis	DECATALDO GIUSEPPE	95740107644	68.355	2.100
1068	PUGLIA	omissis	DEFILIPPIS VITO	95740035324	20.000	2.100
1069	PUGLIA	omissis	DEL BALZO MARIA IMMACOLATA	95740184254	200.000	2.100
1070	PUGLIA	omissis	DEL BUONO LUIGI ANTONIO	95740280805	100.000	2.100
1071	PUGLIA	omissis	DEL FIORE GABRIELE	95740280581	85.000	2.100
1072	PUGLIA	omissis	DEL GENIO ALBERTO	95740246988	200.000	9.325
1073	PUGLIA	omissis	DEL GENIO ANDREA	95740228960	200.000	9.325
1074	PUGLIA	omissis	DEL GIUDICE PIETRO	95740004726	10.000	2.100
1075	PUGLIA	omissis	DEL GROSSO FRANCESCO	95740221049	100.000	2.100
1076	PUGLIA	omissis	DEL GROSSO MATTEO	95740177639	47.527	2.100
1077	PUGLIA	omissis	DEL GROSSO OSVALDO	95740078985	27.000	2.100
1078	PUGLIA	omissis	DEL MASTRO ALESSANDRO	95740135603	200.000	2.100
1079	PUGLIA	omissis	DEL MASTRO PIERPAOLO	95740132527	117.368	2.100
1080	PUGLIA	omissis	DEL MONACO LUCIA	95740116876	63.182	2.100
1081	PUGLIA	omissis	DEL PRETE NATALINO	95740140819	45.396	2.100
1082	PUGLIA	omissis	DEL SONNO MICHELE	95740153317	16.037	2.100
1083	PUGLIA	omissis	DEL VECCHIO ILARIA	95740069539	12.500	2.100
1084	PUGLIA	omissis	DELCURATOLO GAETANO	95740182506	200.000	2.100
1085	PUGLIA	omissis	DELCURATOLO GIANFRANCO	95740181805	200.000	2.100
1086	PUGLIA	omissis	DELCURATOLO PASQUALE	95740028055	18.070	2.100
1087	PUGLIA	omissis	D'ELIA ANGELO	95740164413	20.000	2.100
1088	PUGLIA	omissis	D'ELIA COSIMO	95740183751	9.519	2.100
1089	PUGLIA	omissis	D'ELIA GENNARO	95740040860	34.609	2.100
1090	PUGLIA	omissis	DELL'AQUILA ANTONIO	95740062526	20.000	2.100
1091	PUGLIA	omissis	DELL'AQUILA GIUSEPPE	95740248729	20.000	2.753
1092	PUGLIA	omissis	DELLAROSA MASSIMILIANO	95740202031	20.000	2.100
1093	PUGLIA	omissis	DELLE GROTTAGLIE FRANCESCO	95740244496	50.000	2.100
1094	PUGLIA	omissis	DELLE GROTTAGLIE FRANCESCO	95740110010	40.000	2.100
1095	PUGLIA	omissis	DELL'ERBA PASQUALE	95740029434	200.000	2.100
1096	PUGLIA	omissis	DELLERBA VITO	95740014279	62.654	2.100
1097	PUGLIA	omissis	DELLI CALICI CINZIA	95740055132	65.030	2.100
1098	PUGLIA	omissis	DELLIMAURI ANTONIETTA	95740009519	45.322	2.100
1099	PUGLIA	omissis	DELLIMAURI ELIO	95740203369	61.399	2.100
1100	PUGLIA	omissis	DELL'OLIO CARLO	95740043971	30.000	2.100
1101	PUGLIA	omissis	DELLOMONACO ANTONIO CARMELO	95740141049	34.376	2.100
1102	PUGLIA	omissis	DELL'ORCO VITA	95740270723	36.184	2.100
1103	PUGLIA	omissis	DELVECCHIO VALENTINA	95740141718	27.212	2.100
1104	PUGLIA	omissis	DEMAIO ANTONIO GIOVANNI	95740111232	35.000	2.100
1105	PUGLIA	omissis	DEMAIO DONATANTONIO	95740057047	30.000	2.100

n. ord.	Regione di presentazione della domanda	CUAA richiedente	Denominazione richiedente	Numero domanda	Superficie richiesta (mq)	Superfice assegnata (mq)
1106	PUGLIA	omissis	DEMAIO VALENTINA CARMELA	95740237797	50.000	3.848
1107	PUGLIA	omissis	DEMARCO ROBERTO	95740177357	187.238	8.859
1108	PUGLIA	omissis	DEMICHELE RAFFAELE	95740174032	50.000	2.100
1109	PUGLIA	omissis	DENTE ANNA	95740255690	200.000	9.325
1110	PUGLIA	omissis	DEPALMA FILIPPO	95740252200	67.846	2.100
1111	PUGLIA	omissis	DEPASCALE ANGELO	95740251848	8.000	2.100
1112	PUGLIA	omissis	DEPASCALE CARMELA LUCIA	95740129929	8.400	2.100
1113	PUGLIA	omissis	DEPASCALE GIUSEPPE	95740107776	15.778	2.100
1114	PUGLIA	omissis	DEPASCALE MARCO	95740072673	18.475	2.100
1115	PUGLIA	omissis	DEPASCALE PAOLO MARCO	95740024120	25.000	2.100
1116	PUGLIA	omissis	D'ERCHIE CASIMIRO	95740194717	200.000	2.100
1117	PUGLIA	omissis	D'ERCOLE ANTONIO	95740088042	30.000	2.100
1118	PUGLIA	omissis	D'ERI MARIA	95740167804	12.000	2.100
1119	PUGLIA	omissis	D'ERRICO COSIMO	95740011143	3.100	2.100
1120	PUGLIA	omissis	D'ERRICO GIUSEPPE	95740265228	39.367	2.100
1121	PUGLIA	omissis	D'ERRICO PIETRO	95740011069	23.700	2.100
1122	PUGLIA	omissis	D'ERRICO ROSA	95740071071	22.083	2.100
1123	PUGLIA	omissis	DESANTIS ABRAMO	95740274295	14.574	2.100
1124	PUGLIA	omissis	DESANTIS ROSANNA	95740199849	198.000	2.100
1125	PUGLIA	omissis	DESCRIVO MARIA	95740061379	168.682	2.100
1126	PUGLIA	omissis	DETOMA GIUSEPPE	95740098231	60.000	2.100
1127	PUGLIA	omissis	D'ETTORRE CAROLINA	95740276381	200.000	2.100
1128	PUGLIA	omissis	D'ETTORRE MASSIMO	95740116850	67.714	2.100
1129	PUGLIA	omissis	D'ETTORRE REMEGGIO	95740217336	1.458	1.458
1130	PUGLIA	omissis	D'ETTORRE VITTORIO	95740262050	200.000	2.100
1131	PUGLIA	omissis	DEVITA SAVERIO	95740072764	41.671	2.100
1132	PUGLIA	omissis	DEVITO ALESSANDRO	95740029442	15.000	2.100
1133	PUGLIA	omissis	DI BARI ANTONIO	95740002647	33.801	2.100
1134	PUGLIA	omissis	DI BARI CARLO	95740002811	34.669	2.100
1135	PUGLIA	omissis	DI BARI DANIELA	95740143722	20.000	2.100
1136	PUGLIA	omissis	DI BATTISTA BERARDINO	95740280177	100.000	2.100
1137	PUGLIA	omissis	DI BELLO MARIA SUSANNA	95740251830	73.322	2.100
1138	PUGLIA	omissis	DI BELLO SOCIETA' COOPERATIVA AGRICOLA A R.L.	95740180666	48.000	2.100
1139	PUGLIA	omissis	DI BENEDETTO ANGELA	95740041025	5.520	2.100
1140	PUGLIA	omissis	DI BENEDETTO FRANCESCO	95740199336	20.000	2.100
1141	PUGLIA	omissis	DI BENEDETTO RUGGIERO	95740047568	17.950	2.100
1142	PUGLIA	omissis	DI BIASE PASQUALE	95740250394	38.292	2.100
1143	PUGLIA	omissis	DI BITETTO NICOLA	95740013693	22.000	2.100
1144	PUGLIA	omissis	DI BITONTO FRANCESCO	95740159249	16.528	2.100
1145	PUGLIA	omissis	DI BITONTO PANTALEO	95740183017	1.800	1.800
1146	PUGLIA	omissis	DI CANIO DOMENICO	95740221650	50.000	2.100
1147	PUGLIA	omissis	DI CARLO GERARDO	95740015433	40.000	2.100
1148	PUGLIA	omissis	DI CARLO LEONARDO	95740199179	10.000	2.100
1149	PUGLIA	omissis	DI CASTRI MARIA MADDALENA	95740106612	178.077	2.100
1150	PUGLIA	omissis	DI CEGLIE ANTONIO	95740274741	100.000	2.100
1151	PUGLIA	omissis	DI CEGLIE ANTONIO	95740009485	50.000	2.100
1152	PUGLIA	omissis	DI CEGLIE GIUSEPPE	95740026141	100.000	2.100
1153	PUGLIA	omissis	DI CESARE ANTONIO	95740265806	180.000	2.100
1154	PUGLIA	omissis	DI CHIO NUNZIA	95740148275	20.000	2.100
1155	PUGLIA	omissis	DI CIANNO SOCCORSA	95740056999	30.000	2.100
1156	PUGLIA	omissis	DI COSTE LUCIA	95740117973	20.859	2.100
1157	PUGLIA	omissis	DI COSTE NICOLINA	95740108261	20.000	2.100
1158	PUGLIA	omissis	DI FINO LUIGI	95740089008	200.000	2.100
1159	PUGLIA	omissis	DI FOGGIA LEONARDO	95740091582	60.000	2.100
1160	PUGLIA	omissis	DI FORENZA ROSSELLA	95740166053	10.000	2.389
1161	PUGLIA	omissis	DI GENNARO GRAZIA	95740143912	100.000	2.100
1162	PUGLIA	omissis	DI GENNARO MICHELE	95740237532	20.000	2.100
1163	PUGLIA	omissis	DI GILIO FRANCESCO	95740166111	5.000	2.100
1164	PUGLIA	omissis	DI GIOIA EUGENIO	95740001250	20.000	2.100
1165	PUGLIA	omissis	DI GIOIA MARIA	95740235619	100.000	2.100
1166	PUGLIA	omissis	DI GIOIA NICOLA	95740009774	19.500	2.735
1167	PUGLIA	omissis	DI GIOIA RICCARDINA	95740143995	30.000	2.100
1168	PUGLIA	omissis	DI GIULIO MICHELE	95740173042	20.000	2.100
1169	PUGLIA	omissis	DI IANNI MARILENA	95740102363	15.136	2.100
1170	PUGLIA	omissis	DI LAURO MARIA GRAZIA	95740232517	50.000	2.100

n. ord.	Regione di presentazione della domanda	CUAA richiedente	Denominazione richiedente	Numero domanda	Superficie richiesta (mq)	Superfice assegnata (mq)
1171	PUGLIA	omissis	DI LECCE LUCIA	95740011226	100.000	2.100
1172	PUGLIA	omissis	DI LEO ANTONIA	95740062484	10.000	2.100
1173	PUGLIA	omissis	DI LEO RUGGIERO	95740181250	10.000	2.100
1174	PUGLIA	omissis	DI MAGGIO ANGELO	95740061833	10.000	2.100
1175	PUGLIA	omissis	DI MAGGIO ANTONIO SERGIO	95740061874	10.000	2.100
1176	PUGLIA	omissis	DI MAGGIO GAETANA	95740126214	200.000	2.100
1177	PUGLIA	omissis	DI MAGGIO GIOVANNI FEDELE	95740061866	20.000	2.100
1178	PUGLIA	omissis	DI MARIA ANTONIO	95740202403	200.000	2.100
1179	PUGLIA	omissis	DI MARIA COSIMO	95740117908	14.001	2.100
1180	PUGLIA	omissis	DI MARIA COSIMO	95740118724	40.000	3.484
1181	PUGLIA	omissis	DI MARIA FRANCESCO	95740202312	10.000	2.100
1182	PUGLIA	omissis	DI MASI ANNA MARIA	95740135793	5.000	2.100
1183	PUGLIA	omissis	DI MASO FRANCESCO	95740000948	73.186	2.100
1184	PUGLIA	omissis	DI MAURO MICHELE	95740166129	20.000	2.100
1185	PUGLIA	omissis	DI MOLFETTA ANTONIO	95740220645	10.000	2.100
1186	PUGLIA	omissis	DI MOLFETTA ENOC	95740153002	200.000	2.100
1187	PUGLIA	omissis	DI MOLFETTA VITO	95740009444	200.000	2.100
1188	PUGLIA	omissis	DI MOTOLI COSIMO	95740183868	17.475	2.100
1189	PUGLIA	omissis	DI MURO LUCIA	95740262290	12.000	2.100
1190	PUGLIA	omissis	DI MURO PAOLO	95740202718	72.000	2.100
1191	PUGLIA	omissis	DI NAUTA ANGELO	95740202916	25.696	2.100
1192	PUGLIA	omissis	DI NITTO PIETRO GIOVANNI	95740218979	183.646	2.100
1193	PUGLIA	omissis	DI NOI MARGHERITA	95740166624	200.000	9.325
1194	PUGLIA	omissis	DI NOIA SALVATORE	95740032362	200.000	2.100
1195	PUGLIA	omissis	DI NUNNO INCORONATA	95740221312	41.182	2.100
1196	PUGLIA	omissis	DI NUNNO LUIGIA	95740091285	11.774	2.100
1197	PUGLIA	omissis	DI PALMA MAURO	95740144050	50.000	2.100
1198	PUGLIA	omissis	DI PASQUALE GIOVANNI	95740108832	30.000	2.100
1199	PUGLIA	omissis	DI PIERRO MARIA	95740202411	36.000	2.100
1200	PUGLIA	omissis	DI PIETRANGELO NICOLA	95740238795	19.374	2.100
1201	PUGLIA	omissis	DI PIETRANGELO PIETRO	95740241831	191.423	9.011
1202	PUGLIA	omissis	DI PIETRO MARCO	95740119110	100.000	2.100
1203	PUGLIA	omissis	DI PINTO VITO LORENZO	95740152327	30.000	2.100
1204	PUGLIA	omissis	DI PUMPO EMILIO	95740095807	50.000	2.100
1205	PUGLIA	omissis	DI PUMPO GIOVANNI	95740061593	20.000	2.100
1206	PUGLIA	omissis	DI PUMPO MATTEO	95740035068	30.000	2.100
1207	PUGLIA	omissis	DI RENZO CONCETTA MARIA	95740062849	160.387	2.100
1208	PUGLIA	omissis	DI SAPIO ANTONIETTA	95740281209	200.000	2.100
1209	PUGLIA	omissis	DI SAPIO CIRIACO	95740067285	200.000	2.100
1210	PUGLIA	omissis	DI SAPIO DOMENICO	95740067293	200.000	2.100
1211	PUGLIA	omissis	DI SAPIO MICHELE	95740067269	200.000	2.100
1212	PUGLIA	omissis	DI SIPIO CAROLINA	95740085063	118.735	2.100
1213	PUGLIA	omissis	DI SIPIO COSTANTINA	95740183678	40.000	2.100
1214	PUGLIA	omissis	DI STEFANO GIUSEPPE	95740024062	20.000	2.100
1215	PUGLIA	omissis	DI TINCO DOMENICO	95740208228	27.932	2.100
1216	PUGLIA	omissis	DI TONNO ANTONIO	95740118674	126.068	2.100
1217	PUGLIA	omissis	DI TRIA ANGELO	95740201124	50.000	2.100
1218	PUGLIA	omissis	DI TRIA MARIA ROSARIA	95740202353	140.000	7.135
1219	PUGLIA	omissis	DI TRIA MICHELANGELO	95740237094	20.000	2.100
1220	PUGLIA	omissis	DI TUCCIO LUIGI	95740002670	20.000	2.753
1221	PUGLIA	omissis	DI TUCCIO LUIGI	95740009543	100.000	5.674
1222	PUGLIA	omissis	DI VAGNO GIUSEPPE	95740266937	119.221	2.100
1223	PUGLIA	omissis	DI VENOSA NICOLA	95740109681	180.000	2.100
1224	PUGLIA	omissis	DI VITO GIANFRANCO	95740211255	21.254	2.100
1225	PUGLIA	omissis	DIAFERIO ANTONIO	95740243621	50.000	2.100
1226	PUGLIA	omissis	DIAFERIO VINCENZO	95740243662	50.000	2.100
1227	PUGLIA	omissis	DIBENEDETTO ANNA	95740018122	9.628	2.100
1228	PUGLIA	omissis	DIBENEDETTO ANTONIO	95740050562	60.737	2.100
1229	PUGLIA	omissis	DIBENEDETTO CARLO NAZARENO	95740241773	19.928	2.750
1230	PUGLIA	omissis	DIBENEDETTO FRANCESCO	95740220769	15.000	2.100
1231	PUGLIA	omissis	DIBENEDETTO FRANCESCO VALENTINO	95740241849	20.000	2.100
1232	PUGLIA	omissis	DIBENEDETTO GIUSEPPE	95740143839	30.000	2.100
1233	PUGLIA	omissis	DIBENEDETTO LUIGI	95740029764	8.521	2.100
1234	PUGLIA	omissis	DIBENEDETTO MARIANO	95740050828	16.184	2.100
1235	PUGLIA	omissis	DIBENEDETTO RUGGIERO	95740078696	36.612	2.100

n. ord.	Regione di presentazione della domanda	CUAA richiedente	Denominazione richiedente	Numero domanda	Superficie richiesta (mq)	Superfice assegnata (mq)
1236	PUGLIA	omissis	DIBENEDETTO RUGGIERO	95740220694	7.617	2.100
1237	PUGLIA	omissis	DIBENEDETTO SAVINO	95740047816	45.016	2.100
1238	PUGLIA	omissis	DIBITONTO MARIA	95740036181	174.939	2.100
1239	PUGLIA	omissis	DIBITONTO NICOLA	95740020151	22.352	2.100
1240	PUGLIA	omissis	DICANOSA CARMELA	95740001268	42.738	2.100
1241	PUGLIA	omissis	DICHIARO CATALDO	95740172127	183.410	2.100
1242	PUGLIA	omissis	DICHIO SAVINA	95740088091	50.000	2.100
1243	PUGLIA	omissis	DICORATO FRANCESCO	95740242920	20.000	2.753
1244	PUGLIA	omissis	DICORATO MICHELE	95740166103	17.226	2.100
1245	PUGLIA	omissis	DICUONZO ANTONIO	95740079306	11.147	2.100
1246	PUGLIA	omissis	DICUONZO GABRIELLA	95740020912	18.544	2.100
1247	PUGLIA	omissis	DICUONZO RAFFAELE	95740088638	20.000	2.100
1248	PUGLIA	omissis	DICUONZO RUGGIERO	95740166160	44.773	2.100
1249	PUGLIA	omissis	DICUONZO RUGGIERO	95740079363	12.130	2.100
1250	PUGLIA	omissis	DIDONNA MARTINO	95740129432	5.000	2.100
1251	PUGLIA	omissis	DIELLA ANNA SOCCORSA	95740068754	16.805	2.100
1252	PUGLIA	omissis	DIELLA EMANUELE	95740105366	20.000	2.100
1253	PUGLIA	omissis	DIELLA LEONARDO NICOLA	95740121405	200.000	2.100
1254	PUGLIA	omissis	DIELLA OTTAVIO	95740179379	6.798	2.100
1255	PUGLIA	omissis	DIFINO NICOLETTA	95740006952	20.000	2.753
1256	PUGLIA	omissis	DIFRANCESCO MARIO	95740278643	30.000	2.100
1257	PUGLIA	omissis	DIFRANCESCO VINCENZO	95740166582	24.500	2.100
1258	PUGLIA	omissis	DIGIACOMO ANGELO	95740130307	3.000	2.100
1259	PUGLIA	omissis	DIGIACOMO FIORA	95740048616	8.402	2.100
1260	PUGLIA	omissis	DIGIOVANNI GIUSEPPE	95740097530	51.403	2.100
1261	PUGLIA	omissis	DIGIOVANNI SALVATORE	95740089206	76.411	2.100
1262	PUGLIA	omissis	DIGIOVANNI VINCENZO	95740166277	9.038	2.100
1263	PUGLIA	omissis	DIGIROLAMO PASQUALE	95740053541	200.000	2.100
1264	PUGLIA	omissis	DIGIROLAMO VITO LEONARDO	95740009816	200.000	2.100
1265	PUGLIA	omissis	DIGREGORIO COSIMO	95740034426	12.487	2.100
1266	PUGLIA	omissis	DILEO GIUSEPPE	95740075387	95.674	2.100
1267	PUGLIA	omissis	DILEO MICHELE	95740037734	46.147	2.100
1268	PUGLIA	omissis	DILEO RUGGIERO	95740044755	26.225	2.100
1269	PUGLIA	omissis	DILERNIA LUIGI	95740154513	100.000	2.100
1270	PUGLIA	omissis	DILIDDO DONATO	95740146485	200.000	2.100
1271	PUGLIA	omissis	DILILLO EMANUELE	95740037205	55.926	2.100
1272	PUGLIA	omissis	DILILLO FRANCESCO	95740190491	70.000	2.100
1273	PUGLIA	omissis	DILILLO FRANCESCO	95740166285	20.917	2.100
1274	PUGLIA	omissis	DILILLO FRANCESCO	95740062468	24.557	2.100
1275	PUGLIA	omissis	DILILLO LUIGI	95740133418	9.240	2.100
1276	PUGLIA	omissis	DILILLO SALVATORE	95740179478	20.266	2.100
1277	PUGLIA	omissis	DILUCIA ROSA	95740119086	47.116	2.100
1278	PUGLIA	omissis	DIMAGGIO ANNA	95740183629	42.314	2.100
1279	PUGLIA	omissis	DIMAGGIO ELENA	95740183074	111.845	2.100
1280	PUGLIA	omissis	DIMAGGIO VITO	95740018940	18.467	2.100
1281	PUGLIA	omissis	DIMAGLIE COSIMA TERESA	95740278536	200.000	9.325
1282	PUGLIA	omissis	DIMASTRODONATO IMMACOLATA	95740241609	200.000	2.100
1283	PUGLIA	omissis	DIMASTROGIOVANNI ANTONIO	95740280540	1.600	1.600
1284	PUGLIA	omissis	DIMATTEO LUIGI	95740091277	200.000	2.100
1285	PUGLIA	omissis	DIMATTEO RUGGIERO	95740166293	200.000	2.100
1286	PUGLIA	omissis	DIMICCOLI GIUSEPPE	95740140918	32.000	2.100
1287	PUGLIA	omissis	DIMICCOLI PASQUALE	95740055777	16.700	2.100
1288	PUGLIA	omissis	DIMITRI COSIMO	95740014998	28.830	2.100
1289	PUGLIA	omissis	DIMITRI GEMMA	95740075676	15.000	2.100
1290	PUGLIA	omissis	DIMITRI PASQUALE	95740252366	30.000	2.100
1291	PUGLIA	omissis	DIMMITO GIUSEPPE	95740203906	63.590	2.100
1292	PUGLIA	omissis	DIMMITO LUCIA	95740141817	38.073	2.100
1293	PUGLIA	omissis	DIMMITO LUIGIA	95740141809	39.049	2.100
1294	PUGLIA	omissis	DIMMITO SOCIETA' AGRICOLA DI DIMMITO TERESA E DIMMITO LUCIA	95740222278	20.000	2.100
1295	PUGLIA	omissis	DIMMITO WALTER	95740112396	130.000	2.100
1296	PUGLIA	omissis	DIMONTE COSTANTINO	95740178520	17.487	2.100
1297	PUGLIA	omissis	DIMONTE DOMENICO	95740212360	30.000	2.100
1298	PUGLIA	omissis	DIMONTE PASQUALE	95740163449	29.187	2.100
1299	PUGLIA	omissis	D'IMPERIO ADRIANO	95740223623	41.057	2.100
1300	PUGLIA	omissis	DINIELLI LUCIA ANTONIA ALFONSINA	95740166947	14.488	2.100

n. ord.	Regione di presentazione della domanda	CUAA richiedente	Denominazione richiedente	Numero domanda	Superficie richiesta (mq)	Superfice assegnata (mq)
1301	PUGLIA	omissis	DINOI ANDREA	95740041082	30.000	2.100
1302	PUGLIA	omissis	DINOI FRANCESCO	95740062740	11.000	2.100
1303	PUGLIA	omissis	DINOI GIOVANNI	95740203138	30.000	2.100
1304	PUGLIA	omissis	DINOI MARIANGELA	95740098645	200.000	2.100
1305	PUGLIA	omissis	DINOI PAOLO ENZO	95740062757	17.200	2.100
1306	PUGLIA	omissis	DINOI PIETRO	95740242003	200.000	2.100
1307	PUGLIA	omissis	DINOI PIETRO	95740029251	26.145	2.100
1308	PUGLIA	omissis	DIOGUARDI DOMENICO	95740188917	200.000	2.100
1309	PUGLIA	omissis	DIPACE SANTA	95740166350	50.481	2.100
1310	PUGLIA	omissis	DIPALMA RAFFAELE	95740154265	13.000	2.100
1311	PUGLIA	omissis	DIPAOLA FERDINANDO	95740035340	30.000	2.100
1312	PUGLIA	omissis	DIPIERDOMENICO ROSALIA	95740241070	200.000	2.100
1313	PUGLIA	omissis	DIPINTO ANGELA	95740002894	136.000	2.100
1314	PUGLIA	omissis	DIPINTO MICHELINA	95740055603	100.019	2.100
1315	PUGLIA	omissis	D'IPPOLITO ALESSANDRA	95740068333	99.000	2.100
1316	PUGLIA	omissis	D'IPPOLITO ANTONIO GIUSEPPE	95740133111	23.448	2.100
1317	PUGLIA	omissis	D'IPPOLITO FRANCESCO	95740241153	200.000	2.100
1318	PUGLIA	omissis	DIRESE GIANCARLO	95740152178	106.867	2.100
1319	PUGLIA	omissis	DIRODI IVAN PASQUALE	95740070081	40.000	2.100
1320	PUGLIA	omissis	DIRODI MICHELE	95740070099	50.000	2.100
1321	PUGLIA	omissis	DISANTO MARISA	95740086038	50.000	3.848
1322	PUGLIA	omissis	DISPIRITO MARIA CONCETTA	95740223490	99.000	2.100
1323	PUGLIA	omissis	DISTANTE ETTORE	95740239017	50.000	2.100
1324	PUGLIA	omissis	DISTANTE FABRIZIO	95740151220	20.000	2.100
1325	PUGLIA	omissis	DISTANTE SERGIO	95740270509	10.251	2.100
1326	PUGLIA	omissis	DISTASI MARIO ROSARIO	95740096508	30.000	2.100
1327	PUGLIA	omissis	DISTASO SALVATORE	95740055678	30.000	2.100
1328	PUGLIA	omissis	DISTASO SALVATORE	95740069588	10.000	2.100
1329	PUGLIA	omissis	DISTRATIS ANTONIO GREGORIO	95740016340	12.600	2.100
1330	PUGLIA	omissis	DIVICCARO ANTONIO	95740238480	73.137	2.100
1331	PUGLIA	omissis	DIVICCARO ANTONIO	95740029624	9.711	2.100
1332	PUGLIA	omissis	DIVICCARO GENNARO	95740166368	6.268	2.100
1333	PUGLIA	omissis	DIVICCARO ISIDORO	95740238688	79.288	2.100
1334	PUGLIA	omissis	DIVICCARO MICHELE	95740166392	116.156	2.100
1335	PUGLIA	omissis	DIVICCARO SALVATORE	95740238787	20.269	2.100
1336	PUGLIA	omissis	DOC & SONS INVESTMENTS S.R.L.	95740089057	50.000	2.100
1337	PUGLIA	omissis	DONADEI MARIA CARMELA	95740271903	200.000	2.100
1338	PUGLIA	omissis	DONATELLI COSIMO	95740279948	46.109	2.100
1339	PUGLIA	omissis	DONATELLI VICTORIA	95740238944	110.870	2.100
1340	PUGLIA	omissis	DONATIELLO ANGELA	95740153309	23.179	2.100
1341	PUGLIA	omissis	DONNA ANTONIETTA - SOCIETA' AGRICOLA SEMPLICE DI GIANLUIGI F	95740107602	130.885	2.100
1342	PUGLIA	omissis	DONNA CONCETTA SOC COOP AGRICOLA	95740220900	30.000	2.100
1343	PUGLIA	omissis	DONNO VINCENZO	95740250139	200.000	2.100
1344	PUGLIA	omissis	D'ONOFRIO GIOVANNI	95740055728	15.000	2.100
1345	PUGLIA	omissis	D'ONOFRIO NICOLA	95740055785	20.000	2.100
1346	PUGLIA	omissis	DONVITO LUIGI	95740118344	6.007	2.100
1347	PUGLIA	omissis	DONVITO MARIA SCALA	95740247960	30.000	2.100
1348	PUGLIA	omissis	DONZELLA ANTONIETTA	95740088489	112.500	2.100
1349	PUGLIA	omissis	D'ORIA COSIMO	95740154828	200.000	2.100
1350	PUGLIA	omissis	DORONZO ALBERTO	95740042619	20.696	2.100
1351	PUGLIA	omissis	DORONZO ANNALISA	95740264965	44.000	2.100
1352	PUGLIA	omissis	DORONZO FRANCESCO	95740022066	80.542	2.100
1353	PUGLIA	omissis	DORONZO FRANCESCO	95740280961	12.960	2.100
1354	PUGLIA	omissis	DORONZO GIUSEPPE	95740050521	108.820	2.100
1355	PUGLIA	omissis	DORONZO GIUSEPPE	95740257944	70.000	2.100
1356	PUGLIA	omissis	DORONZO LUIGI	95740136700	17.000	2.100
1357	PUGLIA	omissis	DORONZO LUIGI	95740248901	28.551	2.100
1358	PUGLIA	omissis	D'ORONZO PIETRO	95740104385	20.000	2.100
1359	PUGLIA	omissis	DORONZO RICCARDO	95740201579	33.900	2.100
1360	PUGLIA	omissis	DORONZO RUGGIERO	95740042882	66.555	2.100
1361	PUGLIA	omissis	DORONZO RUGGIERO	95740029095	3.959	2.100
1362	PUGLIA	omissis	DORONZO SALVATORE	95740166467	73.792	2.100
1363	PUGLIA	omissis	DORONZO SAVINO	95740257878	140.000	2.100
1364	PUGLIA	omissis	DORONZO TOMMASO	95740248984	36.706	2.100
1365	PUGLIA	omissis	DORONZO VITO ANTONIO	95740021829	66.416	2.100

n. ord.	Regione di presentazione della domanda	CUAA richiedente	Denominazione richiedente	Numero domanda	Superficie richiesta (mq)	Superfice assegnata (mq)
1366	PUGLIA	omissis	D'ORSI EMILIA CONCETTA	95740001573	25.609	2.100
1367	PUGLIA	omissis	DUGGENTO GIUSEPPE	95740040894	16.446	2.100
1368	PUGLIA	omissis	DUGGENTO GREGORIO	95740183108	1.300	1.300
1369	PUGLIA	omissis	DURANTE ANGELO RAFFAELE	95740038492	19.792	2.100
1370	PUGLIA	omissis	DURANTE FEDERICO	95740203997	6.260	2.100
1371	PUGLIA	omissis	DURANTE FRANCESCO	95740251020	3.000	2.100
1372	PUGLIA	omissis	DURANTE GIUSEPPE EMILIO	95740079678	200.000	2.100
1373	PUGLIA	omissis	DURANTE GIUSEPPINA MARIA	95740141015	10.000	2.100
1374	PUGLIA	omissis	DURANTE LUIGI	95740237656	10.000	2.100
1375	PUGLIA	omissis	DURANTE MATTEO	95740079124	100.000	2.100
1376	PUGLIA	omissis	D'URSO ANDREA	95740088919	200.000	2.100
1377	PUGLIA	omissis	D'URSO FRANCESCO PAOLO	95740088786	100.000	5.674
1378	PUGLIA	omissis	D'URSO PIETRO	95740263967	200.000	2.100
1379	PUGLIA	omissis	D'URSO ROSA	95740075460	100.000	2.100
1380	PUGLIA	omissis	ELETTO MARCELLO	95740070024	16.632	2.100
1381	PUGLIA	omissis	ELETTO MARIO	95740247002	5.000	2.100
1382	PUGLIA	omissis	ELIA AMLETO	95740116462	200.000	2.100
1383	PUGLIA	omissis	ELIA ARMANDO	95740105176	9.884	2.100
1384	PUGLIA	omissis	ELIA LUIGI MARIA	95740147921	5.045	2.100
1385	PUGLIA	omissis	ELIA PASQUALE	95740200696	100.000	2.100
1386	PUGLIA	omissis	ENERGY BIOFARM SOCIETA' AGRICO LA A.R.L.	95740242573	200.000	2.100
1387	PUGLIA	omissis	ENOLOGO PER AMORE SRL SOCIETA' AGRICOLA	95740228481	30.000	2.100
1388	PUGLIA	omissis	EPIFANI GREGORIO	95740153358	12.800	2.100
1389	PUGLIA	omissis	EPIFANI ROSARIO	95740069976	3.200	2.100
1390	PUGLIA	omissis	ERARIO ANTONIO	95740049424	32.395	2.100
1391	PUGLIA	omissis	ERARIO PASQUALE	95740135850	5.000	2.100
1392	PUGLIA	omissis	ERARIO SOCIETA' AGRICOLA S.S.	95740021936	10.000	2.100
1393	PUGLIA	omissis	EREDI DI DE PALMA VITO S.S. AGRICOLA	95740174545	100.000	2.100
1394	PUGLIA	omissis	EREDI DI SPAGNOLETTI ZEULI GIOVANNI	95740232251	200.000	9.325
1395	PUGLIA	omissis	EREDI ROSATI CATALDO	95740171350	200.000	2.100
1396	PUGLIA	omissis	ERRICO SALVATORE	95740222559	12.119	2.100
1397	PUGLIA	omissis	ERROI MAURO	95740268743	38.128	2.100
1398	PUGLIA	omissis	ERROI ROSA ADDOLORATA	95740081245	14.001	2.100
1399	PUGLIA	omissis	ESPOSITO GIOVANNI	95740022264	50.000	2.100
1400	PUGLIA	omissis	ESPOSITO GIUSEPPE	95740257175	23.400	2.100
1401	PUGLIA	omissis	ESPOSITO GIUSEPPE	95740267794	176.986	2.100
1402	PUGLIA	omissis	ETTORRE FRANCESCO	95740164306	40.000	2.100
1403	PUGLIA	omissis	F.LLI ALICINO SOCIETA AGRICOLA SEMPLICE	95740037130	200.000	9.325
1404	PUGLIA	omissis	F.LLI TERZI SOCIETA' AGRICOLA S.R.L.S.	95740034996	100.000	2.100
1405	PUGLIA	omissis	F.LLI ZAGARIA SEMENTI DI ZAGARIA NICOLA E PASQUALE, SOCIETA' A	95740242649	45.000	2.100
1406	PUGLIA	omissis	FABBIANO ANGELO	95740242714	59.578	2.100
1407	PUGLIA	omissis	FABBIANO ANNUNZIATA	95740087028	28.500	2.100
1408	PUGLIA	omissis	FABBIANO ANTONIO	95740270798	120.000	2.100
1409	PUGLIA	omissis	FABBIANO FEDERICO	95740186861	14.319	2.100
1410	PUGLIA	omissis	FABBIANO GIOVANNI	95740242763	58.062	2.100
1411	PUGLIA	omissis	FABBIANO GIUSEPPE	95740184585	3.190	2.100
1412	PUGLIA	omissis	FABBIANO MARIA DONATA	95740265251	21.089	2.100
1413	PUGLIA	omissis	FABBIANO PASQUALE	95740242722	15.078	2.100
1414	PUGLIA	omissis	FABIANO ROSA	95740040654	9.000	2.100
1415	PUGLIA	omissis	FACCILONGO NICOLA	95740054408	137.166	2.100
1416	PUGLIA	omissis	FACECCHIA GIANCARLO	95740203278	40.788	2.100
1417	PUGLIA	omissis	FAIANO ANNAMARIA	95740222591	42.235	2.100
1418	PUGLIA	omissis	FAIANO COSIMO	95740260278	5.339	2.100
1419	PUGLIA	omissis	FAIENZA CESARINA	95740224605	49.000	2.100
1420	PUGLIA	omissis	FAIENZA EMILIO	95740136247	39.422	2.100
1421	PUGLIA	omissis	FALANGONE ANNA MARIA	95740202833	110.000	6.039
1422	PUGLIA	omissis	FALCO ANTONIO	95740107073	24.000	2.100
1423	PUGLIA	omissis	FALCO DOMENICO	95740280797	110.000	2.100
1424	PUGLIA	omissis	FALCONE FRANCESCA	95740249248	143.479	2.100
1425	PUGLIA	omissis	FALCONE GIOVANNI	95740070107	30.000	2.100
1426	PUGLIA	omissis	FALCONE GIOVANNI MATTEO	95740185749	30.000	2.100
1427	PUGLIA	omissis	FALCONE SERENA	95740008511	200.000	2.100
1428	PUGLIA	omissis	FALCONETTI GIACINTO GIUSEPPE	95740029566	621	621
1429	PUGLIA	omissis	FALCONETTI GIUSEPPE	95740029533	76.839	2.100
1430	PUGLIA	omissis	FALCONIERI ANTONIO	95740098843	200.000	2.100

n. ord.	Regione di presentazione della domanda	CUAA richiedente	Denominazione richiedente	Numero domanda	Superficie richiesta (mq)	Superfice assegnata (mq)
1431	PUGLIA	omissis	FALCONIERI NUNZIO	95740197892	3.000	2.100
1432	PUGLIA	omissis	FANELLI ANGELO	95740070594	62.462	2.100
1433	PUGLIA	omissis	FANELLI ANTONIO	95740118716	7.155	2.100
1434	PUGLIA	omissis	FANELLI COSIMO	95740086400	12.335	2.100
1435	PUGLIA	omissis	FANIA VINCENZO	95740088141	100.000	2.100
1436	PUGLIA	omissis	FANIGLIULO ANGELO	95740072897	49.312	2.100
1437	PUGLIA	omissis	FANIZZA ANTONIO	95740103353	20.000	2.100
1438	PUGLIA	omissis	FANIZZA STEFANO	95740088000	20.000	2.100
1439	PUGLIA	omissis	FANIZZI GIUSEPPE	95740185418	10.000	2.100
1440	PUGLIA	omissis	FANULI ANTONIO	95740142997	66.775	2.100
1441	PUGLIA	omissis	FANULI COSIMO MASSIMO	95740236930	21.177	2.100
1442	PUGLIA	omissis	FARANO ANDREA MARIO	95740067962	12.137	2.100
1443	PUGLIA	omissis	FARANO ANTONIO	95740050463	69.587	2.100
1444	PUGLIA	omissis	FARETRA MARIA	95740066972	90.915	2.100
1445	PUGLIA	omissis	FARILLA MARIA	95740265277	32.859	2.100
1446	PUGLIA	omissis	FARINO MAURIZIO	95740271739	43.844	2.100
1447	PUGLIA	omissis	FASIELLO ROSETTA	95740165055	100.000	2.100
1448	PUGLIA	omissis	FATTORIA BIO SOCIETA' AGRICOLA S.R.L.	95740267604	100.000	2.100
1449	PUGLIA	omissis	FATTORIA LA MARCHESA SOC.COOPERATIVA AGRICOLA	95740023593	100.000	2.100
1450	PUGLIA	omissis	FAVALE GIUSEPPE	95740174693	20.000	2.100
1451	PUGLIA	omissis	FAVILLA AGOSTINO	95740136544	60.000	2.100
1452	PUGLIA	omissis	FAZI FRANCESCA	95740052964	20.000	2.100
1453	PUGLIA	omissis	FAZZI GIUSEPPE ANTONIO	95740184320	30.000	2.100
1454	PUGLIA	omissis	FEBBRARO ANTONIO	95740157086	10.000	2.100
1455	PUGLIA	omissis	FEDELE ANNALISA	95740162235	200.000	2.100
1456	PUGLIA	omissis	FEDELE COSIMO	95740192091	34.844	2.100
1457	PUGLIA	omissis	FELICE CIRO	95740049101	15.000	2.100
1458	PUGLIA	omissis	FELLA CHIARA	95740015417	3.200	2.100
1459	PUGLIA	omissis	FENINNO MARIA	95740002605	15.496	2.100
1460	PUGLIA	omissis	FERENTE NUNZIO	95740242128	29.771	2.100
1461	PUGLIA	omissis	FERLICCHIA CARMELO ANGELO	95740258264	1.311	1.311
1462	PUGLIA	omissis	FERRANTE GIUSEPPE	95740183710	20.000	2.100
1463	PUGLIA	omissis	FERRANTE SABINO	95740150545	30.000	2.100
1464	PUGLIA	omissis	FERRANTE SAVERIO	95740180039	51.761	2.100
1465	PUGLIA	omissis	FERRARA ANTONELLA	95740117460	200.000	2.100
1466	PUGLIA	omissis	FERRARA FERRARA ANTONIO	95740244264	50.000	2.100
1467	PUGLIA	omissis	FERRARA FERRARA MICHELE	95740244454	50.000	2.100
1468	PUGLIA	omissis	FERRARA LUCIANO	95740035241	146.773	2.100
1469	PUGLIA	omissis	FERRARA PAOLO	95740232178	150.000	2.100
1470	PUGLIA	omissis	FERRARA SALVATORA	95740232137	150.000	2.100
1471	PUGLIA	omissis	FERRARA SARA	95740203401	25.000	2.100
1472	PUGLIA	omissis	FERRARO ANNA ANTONIETTA	95740045836	160.000	2.100
1473	PUGLIA	omissis	FERRERO AGOSTINO	95740277587	100.000	2.100
1474	PUGLIA	omissis	FERRI NICOLA	95740180005	13.321	2.100
1475	PUGLIA	omissis	FERRIERI MARIO	95740061692	54.769	2.100
1476	PUGLIA	omissis	FERSINI SALVATORE	95740267844	22.500	2.100
1477	PUGLIA	omissis	FERSURELLA LORENZO	95740258801	3.200	2.100
1478	PUGLIA	omissis	FESTA FRANCESCO	95740239025	20.000	2.100
1479	PUGLIA	omissis	FGP SOCIETA' COOPERATIVA AGRICOLA	95740165550	71.572	2.100
1480	PUGLIA	omissis	FICHIBIO S.A.S. DI PALMISANO VITA & CO.	95740264593	112.683	2.100
1481	PUGLIA	omissis	FIDOLINO PIERA STEFANIA	95740220207	1.500	1.500
1482	PUGLIA	omissis	FILANGIERI GIOVANNI ANTONIO	95740048715	63.605	2.100
1483	PUGLIA	omissis	FILANNINO BARTOLOMEO	95740190616	22.616	2.100
1484	PUGLIA	omissis	FILANNINO BARTOLOMEO	95740135678	115.000	2.100
1485	PUGLIA	omissis	FILANNINO EMANUELE	95740022025	89.181	2.100
1486	PUGLIA	omissis	FILANNINO FRANCESCO	95740029848	29.466	2.100
1487	PUGLIA	omissis	FILANNINO FRANCESCO	95740230024	20.119	2.100
1488	PUGLIA	omissis	FILANNINO GIOVANNI	95740064605	112.595	2.100
1489	PUGLIA	omissis	FILANNINO GIUSEPPE	95740239314	58.000	2.100
1490	PUGLIA	omissis	FILANNINO PASQUALE	95740166475	34.591	2.100
1491	PUGLIA	omissis	FILANNINO SAVINO	95740245121	34.325	2.100
1492	PUGLIA	omissis	FILIASI CARCANO MARIA LORETA	95740013776	100.000	2.100
1493	PUGLIA	omissis	FILO SCHIAVONI FULVIO	95740024252	10.000	2.100
1494	PUGLIA	omissis	FILOGRANO LEONARDO	95740072269	5.500	2.100
1495	PUGLIA	omissis	FILOMENO CIRO	95740244215	200.000	2.100

n. ord.	Regione di presentazione della domanda	CUAA richiedente	Denominazione richiedente	Numero domanda	Superficie richiesta (mq)	Superfice assegnata (mq)
1496	PUGLIA	omissis	FILOMENO LUIGI	95740198932	50.000	2.100
1497	PUGLIA	omissis	FILOMENO MARIA SCALA	95740196555	40.000	2.100
1498	PUGLIA	omissis	FILOTICO PIETRO MARIA	95740061973	163.465	2.100
1499	PUGLIA	omissis	FINA ANNUNZIATA	95740184668	6.147	2.100
1500	PUGLIA	omissis	FIOR DI SPINE SOCIETA' SEMPLICE AGRICOLA	95740182795	131.472	6.823
1501	PUGLIA	omissis	FIORE ANGELOANTONIO	95740061734	84.653	2.100
1502	PUGLIA	omissis	FIORE ANTONIO	95740029822	119.448	2.100
1503	PUGLIA	omissis	FIORE ANTONIO	95740280318	17.159	2.100
1504	PUGLIA	omissis	FIORE FILIPPO	95740118450	43.442	2.100
1505	PUGLIA	omissis	FIORE GIOVANNI	95740029905	20.560	2.100
1506	PUGLIA	omissis	FIORE LUIGI	95740166509	101.524	2.100
1507	PUGLIA	omissis	FIORE MARIO	95740166533	101.496	2.100
1508	PUGLIA	omissis	FIORE MATTEO	95740000138	20.000	2.100
1509	PUGLIA	omissis	FIORE MICHELE	95740069828	100.000	2.100
1510	PUGLIA	omissis	FIORE RUGGIERO	95740118831	160.000	2.100
1511	PUGLIA	omissis	FIORE RUGGIERO	95740178124	34.852	2.100
1512	PUGLIA	omissis	FIORE RUGGIERO	95740029830	50.040	2.100
1513	PUGLIA	omissis	FIORE SAVINO	95740089297	50.000	2.100
1514	PUGLIA	omissis	FIORELLA ARCANGELA	95740020870	18.921	2.100
1515	PUGLIA	omissis	FIORELLA COSIMO DAMIANO	95740029665	23.570	2.100
1516	PUGLIA	omissis	FIORELLA GIOVANNI	95740029814	19.066	2.100
1517	PUGLIA	omissis	FIORELLA GIUSEPPE	95740079249	16.338	2.100
1518	PUGLIA	omissis	FIORENTINO FRANCESCO	95740025879	200.000	2.100
1519	PUGLIA	omissis	FIORENTINO VINCENZO	95740067673	32.610	2.100
1520	PUGLIA	omissis	FIORETTI CLAUDIO	95740204631	20.000	2.100
1521	PUGLIA	omissis	FIORITO ANTONELLA	95740006770	200.000	2.100
1522	PUGLIA	omissis	FIORITTO MICHELE	95740069661	32.684	2.100
1523	PUGLIA	omissis	FISCHETTI MARCO ANTONIO	95740041017	23.208	2.100
1524	PUGLIA	omissis	FISCHETTI MICHELE	95740035266	37.038	2.100
1525	PUGLIA	omissis	FISCHETTI VALENTINA	95740054200	32.000	2.100
1526	PUGLIA	omissis	FIUME IRMA	95740194006	200.000	2.100
1527	PUGLIA	omissis	FLACE SAVERIO	95740202932	30.000	2.100
1528	PUGLIA	omissis	FLAMMIA FILIPPO	95740075106	17.000	2.100
1529	PUGLIA	omissis	FLORICOLTURA CICCOLELLA DEI F.LLI CICCOLELLA S.S.	95740011028	18.301	2.100
1530	PUGLIA	omissis	FLORIO ANTONIO	95740094289	43.600	2.100
1531	PUGLIA	omissis	FLORIO FELICIA ROSA	95740070115	3.882	2.100
1532	PUGLIA	omissis	FLORIO GIUSEPPE MATTEO	95740070123	30.000	2.100
1533	PUGLIA	omissis	FLORIO LUIGI	95740094206	32.400	2.100
1534	PUGLIA	omissis	FLORIO ROBERTO	95740095971	21.595	2.100
1535	PUGLIA	omissis	FOND.AVV.L.DEYME E PROF.F.GENTILE ONLUS	95740203195	10.000	2.100
1536	PUGLIA	omissis	FONSO MATTEO	95740060892	23.000	2.100
1537	PUGLIA	omissis	FONTANA LUCIANA	95740277876	45.000	2.100
1538	PUGLIA	omissis	FORLEO COSIMO	95740070057	19.017	2.100
1539	PUGLIA	omissis	FORLEO FILOMENA	95740030077	57.000	2.100
1540	PUGLIA	omissis	FORLEO PIETRO	95740007745	15.000	2.100
1541	PUGLIA	omissis	FORNARO CIRO	95740108097	18.255	2.100
1542	PUGLIA	omissis	FORNARO GABRIELE	95740198908	11.933	2.100
1543	PUGLIA	omissis	FORNARO GIOVANNI	95740088703	14.656	2.100
1544	PUGLIA	omissis	FORNARO VINCENZA	95740239892	34.984	2.100
1545	PUGLIA	omissis	FORTE MICHELE ARCANGELO	95740098033	100.000	2.100
1546	PUGLIA	omissis	FORTE VITO	95740106471	78.627	2.100
1547	PUGLIA	omissis	FORTINGUERRA ANTONIO	95740021993	100.000	2.100
1548	PUGLIA	omissis	FORTINGUERRA GIOVANNI	95740178009	192.379	2.100
1549	PUGLIA	omissis	FORTINGUERRA GIUSEPPE	95740088356	160.000	2.100
1550	PUGLIA	omissis	FORTUNA LUISA	95740097860	127.688	2.100
1551	PUGLIA	omissis	FORTUNATO COSIMO	95740167010	61.512	2.100
1552	PUGLIA	omissis	FORTUNATO COSIMO VINCENZO	95740205786	22.790	2.100
1553	PUGLIA	omissis	FORTUNATO GIOVANNI	95740222302	50.000	2.100
1554	PUGLIA	omissis	FORTUNATO MICHELE	95740200183	200.000	2.100
1555	PUGLIA	omissis	FORTUNATO RAFFAELE	95740206107	35.160	2.100
1556	PUGLIA	omissis	FORTUNATO RICCARDO-GIUSEPPE-VITTORIO	95740064878	50.000	2.100
1557	PUGLIA	omissis	FORTUNATO SABINA	95740249461	61.965	2.100
1558	PUGLIA	omissis	FORTY AGRICOLTURE S.R.L. AGRICOLA	95740221098	10.000	2.100
1559	PUGLIA	omissis	FRACCASCIA MARIA	95740030085	36.000	2.100
1560	PUGLIA	omissis	FRACCASCIA PASQUALE	95740269840	20.000	2.100

n. ord.	Regione di presentazione della domanda	CUAA richiedente	Denominazione richiedente	Numero domanda	Superficie richiesta (mq)	Superfice assegnata (mq)
1561	PUGLIA	omissis	FRACCHIOLLA MICHELE	95740222468	20.000	2.100
1562	PUGLIA	omissis	FRACCHIOLLA NICOLA	95740164819	17.830	2.100
1563	PUGLIA	omissis	FRANCAVILLA FRANCESCO GIUSEPPE	95740095914	173.367	2.100
1564	PUGLIA	omissis	FRANCAVILLA LUIGI	95740058698	17.844	2.100
1565	PUGLIA	omissis	FRANCESCO PIO SOCIETA' COOPERATIVA AGRICOLA	95740267034	100.000	2.100
1566	PUGLIA	omissis	FRANCHINI CESARE	95740087101	200.000	9.325
1567	PUGLIA	omissis	FRANCHINI MARTINA	95740094560	50.000	3.848
1568	PUGLIA	omissis	FRANCIOSA GIANNICOLA	95740152145	10.000	2.100
1569	PUGLIA	omissis	FRANCIOSA GIUSEPPE	95740212329	20.000	2.100
1570	PUGLIA	omissis	FRANCIOSA GIUSEPPE	95740248166	20.000	2.100
1571	PUGLIA	omissis	FRANCIOSA VALENTINO	95740212535	9.000	2.100
1572	PUGLIA	omissis	FRANCO CATIA	95740271697	100.000	2.100
1573	PUGLIA	omissis	FRANCO COSIMO	95740108071	18.197	2.100
1574	PUGLIA	omissis	FRANCO CRISTIANO	95740089107	30.000	2.100
1575	PUGLIA	omissis	FRANCO GIANNI ANTONIO	95740025051	103.211	2.100
1576	PUGLIA	omissis	FRANCO LEONARDO	95740038914	195.196	2.100
1577	PUGLIA	omissis	FRANCO MARIA EMANUELA	95740270384	30.000	2.100
1578	PUGLIA	omissis	FRANCO MIRIAM	95740247622	20.000	2.100
1579	PUGLIA	omissis	FRANCO VITO	95740166657	200.000	2.100
1580	PUGLIA	omissis	FRANZA ROBERTO GIOSUE'	95740244330	30.000	2.100
1581	PUGLIA	omissis	FRANZOSO ANGELO	95740108022	36.834	2.100
1582	PUGLIA	omissis	FRANZOSO COSTANTINO	95740025960	30.000	2.100
1583	PUGLIA	omissis	FRANZOSO GIUSEPPE	95740078894	69.922	2.100
1584	PUGLIA	omissis	FRANZOSO ROSANNA	95740152491	6.800	2.100
1585	PUGLIA	omissis	FRASCELLA ARCANGELA	95740001540	50.075	2.100
1586	PUGLIA	omissis	FRASCELLA GRAZIA	95740007026	10.810	2.100
1587	PUGLIA	omissis	FRASSANITO COSIMO ALESSANDRO	95740152863	5.000	2.100
1588	PUGLIA	omissis	FRASSANITO SALVATORE	95740239306	8.184	2.100
1589	PUGLIA	omissis	FRATELLI BARBERIO & C. SS	95740213749	32.402	2.100
1590	PUGLIA	omissis	FRATELLI CAMPANA S.S. AGRICOLA	95740200761	20.000	2.100
1591	PUGLIA	omissis	FRATELLI CORDELLA AGOSTINO CIRO SOCIET? SEMPLICE AGRICOLA	95740183991	167.718	8.147
1592	PUGLIA	omissis	FRATELLI DANZA DI NICOLA E LUIGI DANZA S.S.	95740108253	200.000	2.100
1593	PUGLIA	omissis	FRATELLI FIANO SOCIETA SEMPLICE	95740171798	180.000	8.595
1594	PUGLIA	omissis	FRATTA VINCENZO	95740243985	50.000	2.100
1595	PUGLIA	omissis	FREDA MICHELE	95740183512	63.400	2.100
1596	PUGLIA	omissis	FREZZA MICHELE	95740055108	13.485	2.100
1597	PUGLIA	omissis	FRIOLI FRANCESCO ANTONIO	95740225776	20.000	2.100
1598	PUGLIA	omissis	FRIOLI MARCO	95740263470	20.000	2.100
1599	PUGLIA	omissis	FRIOLO ANGELA	95740247473	10.000	2.100
1600	PUGLIA	omissis	FRIOLO DOMENICO	95740015268	40.000	2.100
1601	PUGLIA	omissis	FRIOLO LEONARDO	95740247713	1.800	1.800
1602	PUGLIA	omissis	FRISANI SAVINO	95740054119	37.208	2.100
1603	PUGLIA	omissis	FRISINO FRANCESCO	95740177084	200.000	9.325
1604	PUGLIA	omissis	FRIULI ARCANGELO	95740223755	4.300	2.100
1605	PUGLIA	omissis	FRUNI GIUSEPPE	95740246830	15.000	2.100
1606	PUGLIA	omissis	FUMAGALLI ALESSANDRO	95740203328	200.000	2.100
1607	PUGLIA	omissis	FUMAGALLI FRANCESCO	95740269493	7.194	2.100
1608	PUGLIA	omissis	FUMAROLA COSIMO	95740202288	3.200	2.100
1609	PUGLIA	omissis	FUMAROLA MADDALENA	95740164587	75.931	2.100
1610	PUGLIA	omissis	FUMARULO FRANCESCO	95740006713	9.388	2.100
1611	PUGLIA	omissis	FUMARULO PASQUALE	95740178249	1.573	1.573
1612	PUGLIA	omissis	FUNIATI DANIELA	95740110002	2.000	2.000
1613	PUGLIA	omissis	FUNIATI GIOVANNI	95740075486	4.500	2.100
1614	PUGLIA	omissis	FUNIATI MARCO	95740183199	45.000	2.100
1615	PUGLIA	omissis	FURIO ANNA ANTONIA	95740190087	8.784	2.100
1616	PUGLIA	omissis	FURIO GIUSEPPE	95740031596	45.000	2.100
1617	PUGLIA	omissis	FUSILLO CHIARA	95740174172	6.917	2.100
1618	PUGLIA	omissis	FUTURA AGRICOLA 2015 - SOCIETA' AGRICOLA A R.L.	95740165139	198.539	2.100
1619	PUGLIA	omissis	GABELLONE MARCO	95740098785	42.150	2.100
1620	PUGLIA	omissis	GAETA ROCCO ANDREA	95740037361	75.000	2.100
1621	PUGLIA	omissis	GAGLIARDI ATTILIO	95740278544	190.000	2.100
1622	PUGLIA	omissis	GAGLIARDI NICOLA	95740278528	95.000	2.100
1623	PUGLIA	omissis	GAGLIARDI RICCARDO SALVATORE	95740219720	32.000	2.100
1624	PUGLIA	omissis	GAGLIONE ANTONIO ROSARIO	95740240411	140.000	2.100
1625	PUGLIA	omissis	GAL ENOS S.N.C. DI BUCCOLIERO GABRIELE E BUCCOLIERO ANNA LUC	95740117155	61.817	2.100

n. ord.	Regione di presentazione della domanda	CUAA richiedente	Denominazione richiedente	Numero domanda	Superficie richiesta (mq)	Superfice assegnata (mq)
1626	PUGLIA	omissis	GALANTE RENATO	95740270558	200.000	2.100
1627	PUGLIA	omissis	GALANTE VINCENZO	95740240866	100.000	2.100
1628	PUGLIA	omissis	GALASSO OTTAVIO	95740222765	42.372	2.100
1629	PUGLIA	omissis	GALATI DOMENICO	95740075130	20.000	2.100
1630	PUGLIA	omissis	GALEANO FRANCESCO	95740241179	3.372	2.100
1631	PUGLIA	omissis	GALEONE COSIMO	95740183082	1.000	1.000
1632	PUGLIA	omissis	GALEONE MICHELE	95740030804	77.213	2.100
1633	PUGLIA	omissis	GALEONE RITA	95740023924	199.999	2.100
1634	PUGLIA	omissis	GALETTA GIANCARLO	95740199609	103.855	2.100
1635	PUGLIA	omissis	GALLI ROSARIO	95740241435	8.000	2.100
1636	PUGLIA	omissis	GALLITELLI MARIA	95740103619	10.000	2.389
1637	PUGLIA	omissis	GALLO ISABELLA	95740141791	62.037	2.100
1638	PUGLIA	omissis	GALLO MICHELE	95740078241	108.393	2.100
1639	PUGLIA	omissis	GALLO ROSA	95740242441	3.000	2.100
1640	PUGLIA	omissis	GALLUCCIO COSIMO	95740148408	80.000	2.100
1641	PUGLIA	omissis	GALLUZZI COSIMO	95740113022	200.000	2.100
1642	PUGLIA	omissis	GARESIO SOCIETA' SEMPLICE AGRICOLA	95740213905	78.300	2.100
1643	PUGLIA	omissis	GARGANESE MADDALENA	95740212675	9.825	2.100
1644	PUGLIA	omissis	GARGANESE VALERIA	95740117320	50.790	2.100
1645	PUGLIA	omissis	GAROFALO FRANCESCO	95740198254	200.000	2.100
1646	PUGLIA	omissis	GAROFALO FRANCESCO	95740097845	72.491	2.100
1647	PUGLIA	omissis	GAROFALO MATTEO	95740260989	200.000	2.100
1648	PUGLIA	omissis	GAROFALO STEFANIA	95740055637	200.000	2.100
1649	PUGLIA	omissis	GAROFALO UMBERTO	95740098124	119.696	2.100
1650	PUGLIA	omissis	GARRISI GIUSEPPE	95740074117	8.417	2.100
1651	PUGLIA	omissis	GARRUTO BIAGIO	95740141767	100.000	2.100
1652	PUGLIA	omissis	GARRUTO CONCETTA	95740035332	20.000	2.100
1653	PUGLIA	omissis	GARRUTO COSTANZA	95740229950	34.452	2.100
1654	PUGLIA	omissis	GARRUTO MICHELE	95740103643	42.359	2.100
1655	PUGLIA	omissis	GARRUTO ROSA	95740263322	200.000	9.325
1656	PUGLIA	omissis	GARZIA ILARIO	95740172788	34.314	2.100
1657	PUGLIA	omissis	GATTA GIUSEPPE	95740156450	93.895	2.100
1658	PUGLIA	omissis	GAZZILLI ANTONIO	95740079066	10.000	2.100
1659	PUGLIA	omissis	GAZZILLO VITO	95740243175	70.471	2.100
1660	PUGLIA	omissis	GENERAZIONE AGRICOLA DIFFUSA DI SALERNO ANTONELLA, DANIELA	95740260286	15.000	2.100
1661	PUGLIA	omissis	GENNARI ANNA RITA	95740212477	100.000	2.100
1662	PUGLIA	omissis	GENNARI COSIMO	95740183637	20.000	2.100
1663	PUGLIA	omissis	GENNARI GIUSEPPE	95740117437	20.000	2.100
1664	PUGLIA	omissis	GENNARI LEONARDO	95740183132	3.500	2.100
1665	PUGLIA	omissis	GENNARI MARIA ROSARIA	95740067848	48.599	2.100
1666	PUGLIA	omissis	GENNARI PIETRO	95740219993	5.000	2.100
1667	PUGLIA	omissis	GENNARO GAETANO	95740266028	10.000	2.100
1668	PUGLIA	omissis	GENNARO GIUSEPPE	95740203690	16.718	2.100
1669	PUGLIA	omissis	GENTILE GREGORIO	95740280847	100.000	2.100
1670	PUGLIA	omissis	GENTILE MARIA	95740163985	27.953	2.100
1671	PUGLIA	omissis	GENTILE MICHELE	95740092697	50.000	2.100
1672	PUGLIA	omissis	GENTILE VINCENZO	95740088471	150.000	2.100
1673	PUGLIA	omissis	GENTILE VITO VINCENZO	95740259478	100.000	2.100
1674	PUGLIA	omissis	GEO SUD S.R.L.	95740261144	200.000	2.100
1675	PUGLIA	omissis	GERVASIO ANTONIO	95740238563	116.628	2.100
1676	PUGLIA	omissis	GERVASIO CRISTINA MARIA	95740022330	15.000	2.100
1677	PUGLIA	omissis	GERVASIO GIUSEPPE	95740196191	20.000	2.100
1678	PUGLIA	omissis	GERVASIO GIUSEPPE	95740106364	120.000	2.100
1679	PUGLIA	omissis	GERVASIO LUCIA	95740240361	200.000	9.325
1680	PUGLIA	omissis	GERVASIO ROSA	95740240452	200.000	9.325
1681	PUGLIA	omissis	GHIONDA MARIA RAFFAELLA	95740224894	10.000	2.100
1682	PUGLIA	omissis	GIACCARI MARIA CLAUDIA	95740231881	133.505	2.100
1683	PUGLIA	omissis	GIAMBATTISTA ANTONIETTA	95740038765	100.000	2.100
1684	PUGLIA	omissis	GIAMMARRUSTO ANGELA	95740119029	34.404	2.100
1685	PUGLIA	omissis	GIAMPETRUZZI LUIGI	95740164868	200.000	2.100
1686	PUGLIA	omissis	GIANFREDA FRANCESCO	95740107396	17.346	2.100
1687	PUGLIA	omissis	GIANFREDA PIETRO	95740117163	17.952	2.100
1688	PUGLIA	omissis	GIANFREDA VITO	95740263074	34.512	2.100
1689	PUGLIA	omissis	GIANNACCARI ILARIO	95740267893	200.000	2.100
1690	PUGLIA	omissis	GIANNACCARI SALVATORE	95740049200	100.000	2.100

n. ord.	Regione di presentazione della domanda	CUAA richiedente	Denominazione richiedente	Numero domanda	Superficie richiesta (mq)	Superfice assegnata (mq)
1691	PUGLIA	omissis	GIANNACCO GIUSEPPE	95740241468	30.000	2.100
1692	PUGLIA	omissis	GIANNARELLI UGO	95740074943	23.000	2.100
1693	PUGLIA	omissis	GIANNELLA FRANCESCO	95740050364	52.304	2.100
1694	PUGLIA	omissis	GIANNELLI EMANUELE	95740267828	200.000	2.100
1695	PUGLIA	omissis	GIANNELLI GIULIO	95740260435	200.000	2.100
1696	PUGLIA	omissis	GIANNETTA ANTONIO	95740153762	30.000	2.100
1697	PUGLIA	omissis	GIANNETTA DARIO	95740231741	2.400	2.100
1698	PUGLIA	omissis	GIANNETTA GERARDO	95740165840	155.737	2.100
1699	PUGLIA	omissis	GIANNICO FRANCESCA	95740194311	10.000	2.100
1700	PUGLIA	omissis	GIANNINI CARMELA	95740273180	30.000	2.100
1701	PUGLIA	omissis	GIANNINI FILOMENA	95740250634	80.000	4.944
1702	PUGLIA	omissis	GIANNINI GIACOMO	95740079371	42.327	2.100
1703	PUGLIA	omissis	GIANNOTTA SALVATORE	95740104948	50.030	2.100
1704	PUGLIA	omissis	GIANNOTTI CARMELA	95740240304	50.000	2.100
1705	PUGLIA	omissis	GIANNUZZI DOMENICO	95740004585	70.000	2.100
1706	PUGLIA	omissis	GIANNUZZI PANCRAZIO	95740109954	50.000	2.100
1707	PUGLIA	omissis	GIARDINELLI SALVATORE	95740278601	55.000	2.100
1708	PUGLIA	omissis	GIARDINELLI VITONOFRIO	95740257548	21.694	2.100
1709	PUGLIA	omissis	GIARNETTI LUCA	95740049440	34.065	2.100
1710	PUGLIA	omissis	GIARNETTI MARIANGELA	95740242474	111.500	2.100
1711	PUGLIA	omissis	GIARNETTI MICHELE	95740049457	40.414	2.100
1712	PUGLIA	omissis	GIGANTE ALESSANDRA RAFFAELLA LORENZINA	95740028030	42.293	2.100
1713	PUGLIA	omissis	GIGANTE GIUSEPPE NICOLA	95740246848	40.000	2.100
1714	PUGLIA	omissis	GIGLI ORAZIO	95740132584	37.144	2.100
1715	PUGLIA	omissis	GIORDANO NICOLA	95740164769	200.000	2.100
1716	PUGLIA	omissis	GIORDANO NICOLA	95740238597	12.800	2.100
1717	PUGLIA	omissis	GIORGETTI MARIO	95740068150	200.000	2.100
1718	PUGLIA	omissis	GIOVANDITTO LORENZO	95740263413	103.230	2.100
1719	PUGLIA	omissis	GIRARDI GIUSEPPINA	95740073515	100.000	2.100
1720	PUGLIA	omissis	GIROLAMODIBARI MARIA ROSA	95740163498	49.980	2.100
1721	PUGLIA	omissis	GIROLAMODIBARI PAOLANTONIO	95740154240	50.000	2.100
1722	PUGLIA	omissis	GISO ANTONIO	95740052345	20.000	2.100
1723	PUGLIA	omissis	GISSI BARTOLOMEO	95740035209	33.915	2.100
1724	PUGLIA	omissis	GIULIANI DONATO ANTONIO	95740275656	30.000	2.100
1725	PUGLIA	omissis	GIULIANI MICHELE	95740276167	20.000	2.100
1726	PUGLIA	omissis	GIULIANI VITO DONATO	95740260757	150.000	2.100
1727	PUGLIA	omissis	GIULIANO FRANCESCA	95740028089	12.400	2.100
1728	PUGLIA	omissis	GIULIANO GIUSEPPE	95740088646	50.000	2.100
1729	PUGLIA	omissis	GIULIANO MARIA	95740241765	20.000	2.100
1730	PUGLIA	omissis	GIURATO ANTONIA	95740270012	18.500	2.100
1731	PUGLIA	omissis	GNONI DONATA	95740123831	5.000	2.100
1732	PUGLIA	omissis	GOFFREDO TERESA	95740250840	200.000	2.100
1733	PUGLIA	omissis	GORGOGLIONE ANTONIO	95740217963	40.000	2.100
1734	PUGLIA	omissis	GRAMEGNA ANGELO	95740201322	20.000	2.100
1735	PUGLIA	omissis	GRAMEGNA FRANCESCO	95740270467	10.000	2.100
1736	PUGLIA	omissis	GRANIERI PIETRO	95740023999	16.900	2.100
1737	PUGLIA	omissis	GRANIERI VITO	95740107420	34.000	2.100
1738	PUGLIA	omissis	GRASSI CLAUDIO	95740010202	50.000	2.100
1739	PUGLIA	omissis	GRASSI VITO	95740014477	100.000	2.100
1740	PUGLIA	omissis	GRASSO ANGELO	95740250485	20.000	2.100
1741	PUGLIA	omissis	GRAVILI COSIMO	95740141254	10.000	2.100
1742	PUGLIA	omissis	GRAVILI SALVATORE	95740184338	15.000	2.100
1743	PUGLIA	omissis	GRECO ANGELO	95740069810	82.463	5.034
1744	PUGLIA	omissis	GRECO ANNALISA	95740074216	100.000	2.100
1745	PUGLIA	omissis	GRECO ANTONIO	95740199427	837	837
1746	PUGLIA	omissis	GRECO BERNADETTE	95740171608	200.000	2.100
1747	PUGLIA	omissis	GRECO DE PASCALIS CARLO ANTONIO	95740087267	200.000	2.100
1748	PUGLIA	omissis	GRECO DE PASCALIS GIANLUCA	95740087572	200.000	2.100
1749	PUGLIA	omissis	GRECO GAETANA	95740131289	37.527	2.100
1750	PUGLIA	omissis	GRECO GIUSEPPA	95740107917	19.519	2.100
1751	PUGLIA	omissis	GRECO KATIA	95740118708	50.000	2.100
1752	PUGLIA	omissis	GRECO MICHELE	95740237219	29.936	2.100
1753	PUGLIA	omissis	GRECO NUNZIO MICHELE	95740237177	62.959	2.100
1754	PUGLIA	omissis	GRECO ORONZO	95740171426	200.000	2.100
1755	PUGLIA	omissis	GRECO ORONZO GABRIELE MARIA	95740141361	170.802	2.100

n. ord.	Regione di presentazione della domanda	CUAA richiedente	Denominazione richiedente	Numero domanda	Superficie richiesta (mq)	Superfice assegnata (mq)
1756	PUGLIA	omissis	GRECO PANTALEO	95740169925	200.000	2.100
1757	PUGLIA	omissis	GRECO PAOLA	95740171590	200.000	2.100
1758	PUGLIA	omissis	GRECO ROMALDO	95740049895	133.227	2.100
1759	PUGLIA	omissis	GRECO SALVATORE	95740107370	4.100	2.100
1760	PUGLIA	omissis	GRECO SALVATORE	95740156492	10.000	2.100
1761	PUGLIA	omissis	GRECO SOCIETA' AGRICOLA SRL	95740237102	200.000	2.100
1762	PUGLIA	omissis	GRECO VITO ANTONIO	95740203260	157.456	2.100
1763	PUGLIA	omissis	GREEN PLANET SOCIETA' COOPERATIVA AGRICOLA	95740275516	200.000	2.100
1764	PUGLIA	omissis	GREENGARDEN SOCIETA' AGRICOLA SRL	95740262340	20.000	2.100
1765	PUGLIA	omissis	GREGUCCI MARGHERITA	95740242748	14.134	2.100
1766	PUGLIA	omissis	GRIECO ANGELO	95740250063	44.218	2.100
1767	PUGLIA	omissis	GRIECO LUCIA	95740052675	52.674	2.100
1768	PUGLIA	omissis	GRIECO LUCIANA	95740071055	85.000	2.100
1769	PUGLIA	omissis	GRIECO SALVATORE	95740088679	25.000	2.100
1770	PUGLIA	omissis	GRILLO MARIANNA	95740113642	100.000	2.100
1771	PUGLIA	omissis	GRIMALDI ANTONIO	95740231022	76.334	2.100
1772	PUGLIA	omissis	GRIMALDI PIETRO	95740130828	2.640	2.100
1773	PUGLIA	omissis	GROTTOLA RAFFAELE	95740001516	7.237	2.100
1774	PUGLIA	omissis	GROTTOLI ANTONIO	95740116942	113.989	2.100
1775	PUGLIA	omissis	GUAETTA ALEXANDRA	95740066261	56.653	2.100
1776	PUGLIA	omissis	GUARINI GIOVAN BATTISTA	95740278734	60.000	2.100
1777	PUGLIA	omissis	GUARINI NICOLA	95740219357	11.969	2.100
1778	PUGLIA	omissis	GUARINI ROBERTO	95740117064	85.451	2.100
1779	PUGLIA	omissis	GUARINO GIOVANNI	95740278783	123.822	2.100
1780	PUGLIA	omissis	GUARINO SALVATORE	95740054721	90.000	2.100
1781	PUGLIA	omissis	GUASTAMACCHIA ANGELICA	95740259338	10.000	2.100
1782	PUGLIA	omissis	GUERCIA MASSIMO	95740259577	84.776	2.100
1783	PUGLIA	omissis	GUERRIERI ARRIGO SALVATORE	95740093349	3.500	2.100
1784	PUGLIA	omissis	GUERRIERI COSIMO	95740185152	1.792	1.792
1785	PUGLIA	omissis	GUERRIERI PASQUALE	95740230891	100.000	5.674
1786	PUGLIA	omissis	GUGLIELMI KATIA	95740239249	20.000	2.100
1787	PUGLIA	omissis	GUGLIELMI SAVERIO	95740005301	15.000	2.100
1788	PUGLIA	omissis	GUGLIOTTI MICHELE ANGELO	95740196829	200.000	2.100
1789	PUGLIA	omissis	GUIDA LORENZO	95740239587	107.959	2.100
1790	PUGLIA	omissis	GUIDA PIO	95740126099	94.504	2.100
1791	PUGLIA	omissis	GUIDA SIMONA PAOLA	95740240429	19.927	2.100
1792	PUGLIA	omissis	GUIDA VINCENZO	95740250014	80.000	2.100
1793	PUGLIA	omissis	GUIDO MARIA ROSARIA	95740188149	7.000	2.100
1794	PUGLIA	omissis	GUTTAGLIERE AMELIA	95740229299	20.000	2.100
1795	PUGLIA	omissis	HORTUS DI STRUSI ANTONIO & C. SOCIETA' SEMPLICE AGRICOLA	95740234232	100.000	2.100
1796	PUGLIA	omissis	HORTUS SOCIETA' COOPERATIVA AGRICOLA	95740118971	200.000	2.100
1797	PUGLIA	omissis	I FEUDI SRL	95740247986	40.000	2.100
1798	PUGLIA	omissis	I PASTINI SRL - SOCIETA' AGRICOLA	95740264221	13.000	2.100
1799	PUGLIA	omissis	I.I.S.S. "R. LOTTI - UMBERTO I"	95740270442	20.000	2.100
1800	PUGLIA	omissis	IACCA ROSARIA	95740265483	12.723	2.100
1801	PUGLIA	omissis	IACOBAZZI NICOLA	95740025945	200.000	2.100
1802	PUGLIA	omissis	IACOVINO CELESTE	95740064506	200.000	2.100
1803	PUGLIA	omissis	IADAROLA LEONARDO	95740118542	20.000	2.100
1804	PUGLIA	omissis	IADAROLA LUIGIA	95740153234	30.000	2.100
1805	PUGLIA	omissis	IAFFALDANO ANDREA	95740242136	200.000	2.100
1806	PUGLIA	omissis	IAFFALDANO GIUSEPPE	95740009527	86.604	2.100
1807	PUGLIA	omissis	IAFFALDANO GIUSEPPE CARMINE	95740018056	68.138	2.100
1808	PUGLIA	omissis	IAFFALDANO NICOLA	95740018049	200.000	2.100
1809	PUGLIA	omissis	IAFFALDANO VINCENZO	95740068168	190.000	2.100
1810	PUGLIA	omissis	IAGATTA FRANCESCO	95740031679	50.000	2.100
1811	PUGLIA	omissis	IAGATTA PASQUALE	95740167168	95.000	2.100
1812	PUGLIA	omissis	IAGULLI ANTONIO	95740203476	25.000	2.100
1813	PUGLIA	omissis	IAIA VINCENZO	95740240809	150.000	2.100
1814	PUGLIA	omissis	IANDOLI FELICIA	95740130810	4.031	2.100
1815	PUGLIA	omissis	IANNANTUONO GIOVANNI	95740174834	16.742	2.100
1816	PUGLIA	omissis	IANNE SALVATORE	95740038989	86.993	2.100
1817	PUGLIA	omissis	IANNELLI MASSIMO	95740037999	6.000	2.100
1818	PUGLIA	omissis	IANNETTI RAFFAELE	95740057088	15.000	2.100
1819	PUGLIA	omissis	IANNILLI FILOMENA	95740038823	100.000	2.100
1820	PUGLIA	omissis	IAQUINTA ALDO	95740196092	60.098	2.100

n. ord.	Regione di presentazione della domanda	CUAA richiedente	Denominazione richiedente	Numero domanda	Superficie richiesta (mq)	Superfice assegnata (mq)
1821	PUGLIA	omissis	IAZZI SALVATORE	95740118385	20.000	2.100
1822	PUGLIA	omissis	IL MUCCHIO DI DE BLASIIS MARIA TERESA - SOCIETA' AGRICOLA SEMP	95740132717	200.000	2.100
1823	PUGLIA	omissis	IL QUADRIFOGLIO SOCIETA' AGRICOLA A RESPONSABILITA' LIMITATA	95740210133	47.000	2.100
1824	PUGLIA	omissis	IL SALICE SOCIETA' COOPERATIVA AGRICOLA	95740088695	60.000	2.100
1825	PUGLIA	omissis	IMPAGNATIELLO GIANLUCA	95740130869	46.332	2.100
1826	PUGLIA	omissis	IMPERIALE ANTIMO	95740185426	70.308	2.100
1827	PUGLIA	omissis	IMPERIALE LUISA	95740254206	20.000	2.100
1828	PUGLIA	omissis	IMPERIALE MARCELLO	95740167002	75.049	2.100
1829	PUGLIA	omissis	IMPERIALE MICHELE	95740011192	107.576	2.100
1830	PUGLIA	omissis	IMPERIALE MICHELINA	95740109491	200.000	9.325
1831	PUGLIA	omissis	IMPERIO MARIA ANNUNZIATA	95740067590	50.000	2.100
1832	PUGLIA	omissis	INCANTALUPI SOCIETA' AGRICOLA A RESPONSABILITA LIM SEMP.	95740203286	200.000	2.100
1833	PUGLIA	omissis	INCHINGOLO SALVATORE	95740096649	8.472	2.100
1834	PUGLIA	omissis	INDRIO GIOVANNI VITO	95740009956	20.000	2.100
1835	PUGLIA	omissis	INDRIZZI PIERA	95740240437	2.468	2.100
1836	PUGLIA	omissis	INFANTE DONATO	95740026240	29.569	2.100
1837	PUGLIA	omissis	INFANTE FEDERICO	95740164876	146.930	2.100
1838	PUGLIA	omissis	INGELLIS SILVIA	95740264635	16.088	2.100
1839	PUGLIA	omissis	INGROSSO GIAN MARCO	95740183553	12.000	2.100
1840	PUGLIA	omissis	INNOCENTE COSIMO	95740248414	90.000	2.100
1841	PUGLIA	omissis	INTERMITE CIRO	95740089123	200.000	2.100
1842	PUGLIA	omissis	INTERMITE CIRO GENNARO	95740130885	21.800	2.100
1843	PUGLIA	omissis	INTERMITE COSIMO	95740130216	21.767	2.100
1844	PUGLIA	omissis	INTERMITE GRAZIA	95740140009	10.000	2.100
1845	PUGLIA	omissis	INTERMITE ORAZIO	95740132386	82.951	2.100
1846	PUGLIA	omissis	INTERMITE VALERIO	95740120076	34.754	2.100
1847	PUGLIA	omissis	INTINI PASQUALE	95740259916	20.000	2.100
1848	PUGLIA	omissis	INTOTARO COSIMO	95740148051	20.000	2.100
1849	PUGLIA	omissis	INTOTARO MICHELE	95740147947	20.000	2.100
1850	PUGLIA	omissis	INTRONA COSIMO DAMIANO	95740259767	48.567	2.100
1851	PUGLIA	omissis	INTRONA ILARIONE	95740047535	193.835	2.100
1852	PUGLIA	omissis	INTRONA MAURO	95740259650	129.177	2.100
1853	PUGLIA	omissis	INVIDIA ANTONIO	95740018635	18.000	2.100
1854	PUGLIA	omissis	INVIDIA ANTONIO	95740025911	43.694	2.100
1855	PUGLIA	omissis	INVIDIA LUIGI	95740203849	56.546	2.100
1856	PUGLIA	omissis	IODICE MARIANGELA	95740064514	8.274	2.100
1857	PUGLIA	omissis	IODICE TERESA	95740178421	53.753	2.100
1858	PUGLIA	omissis	IOLE IMMOBILIARE SOCIETA' AGRICOLA S.R.L.	95740203294	200.000	2.100
1859	PUGLIA	omissis	IORIO ANNA MARIA	95740032800	50.000	2.100
1860	PUGLIA	omissis	IPPEDICO MICHELE	95740159298	85.790	2.100
1861	PUGLIA	omissis	IPPOLITO COSIMO DAMIANO	95740241963	30.427	2.100
1862	PUGLIA	omissis	IPPOLITO MARIA	95740088729	10.000	2.100
1863	PUGLIA	omissis	IPPOLITO-CORDIGLIA PASQUAROSA	95740203625	88.296	2.100
1864	PUGLIA	omissis	ISTITUTO DI ISTRUZIONE SUPERIORE STATALE C. MONDELLI	95740279252	10.000	2.100
1865	PUGLIA	omissis	IUNCO ANTONIO	95740221254	20.000	2.100
1866	PUGLIA	omissis	IURIZZI FRANCESCA	95740107248	50.000	2.100
1867	PUGLIA	omissis	IURLARO LUCIA	95740159066	10.000	2.100
1868	PUGLIA	omissis	IUSO CONCETTA	95740153515	59.682	2.100
1869	PUGLIA	omissis	IUSO DOMENICO	95740168067	30.703	2.100
1870	PUGLIA	omissis	IUSO LUIGI	95740136528	57.205	2.100
1871	PUGLIA	omissis	IUSO SALVATORE	95740178637	25.326	2.100
1872	PUGLIA	omissis	IVOLI SOC. AGRICOLA R.L.	95740222773	156.136	2.100
1873	PUGLIA	omissis	IZZI RIPALTA	95740278411	19.328	2.100
1874	PUGLIA	omissis	KEMIT SOCIETA' AGRICOLA SRL	95740267513	150.000	2.100
1875	PUGLIA	omissis	KOEPF INGEBORG KATHARINA	95740000344	200.000	2.100
1876	PUGLIA	omissis	LA DEMETRA AGRICOLA SOCIETA' SEMPLICE	95740268032	20.000	2.100
1877	PUGLIA	omissis	LA FATTORIA DEL SALENTO SOC AGRICOLA ARL	95740074596	20.000	2.100
1878	PUGLIA	omissis	LA FENICE SOCIETA' AGRICOLA A RESPONSABILITA' LIMITATA	95740255849	200.000	2.100
1879	PUGLIA	omissis	LA GATTA GIANFRANCO	95740011853	25.285	2.100
1880	PUGLIA	omissis	LA NUOVA GENERAZIONE SOCIETA' COOPERATIVA AGRICOLA	95740185277	139.128	2.100
1881	PUGLIA	omissis	LA NUOVA ORTICOLA SOCIETA' AGRICOLA A RESPONSABILITA' LIMITA	95740108840	60.000	2.100
1882	PUGLIA	omissis	LA PICCIRELLA GIUSEPPINA	95740066550	80.000	2.100
1883	PUGLIA	omissis	LA PORTA GIUSEPPE GIROLAMO PIO	95740207873	200.000	9.325
1884	PUGLIA	omissis	LA ROSA -SOCIETA' COOPERATIVA AGRICOLA	95740220587	65.163	2.100
1885	PUGLIA	omissis	LA SALA PASQUALE	95740259783	27.000	2.100

n. ord.	Regione di presentazione della domanda	CUAA richiedente	Denominazione richiedente	Numero domanda	Superficie richiesta (mq)	Superfice assegnata (mq)
1886	PUGLIA	omissis	LA SALVIA SALVATORE	95740088778	50.000	2.100
1887	PUGLIA	omissis	LA TORRE PIETRO	95740264569	19.622	2.100
1888	PUGLIA	omissis	LA TORRE SOCIETA' AGRICOLA S.R.L.	95740248653	32.926	2.100
1889	PUGLIA	omissis	LA VIGNA ZAPPALANOTTE SOCIETA AGRICOLA DI SALVATORE GIANNU	95740074109	10.000	2.100
1890	PUGLIA	omissis	LABBATE ANDREA	95740001599	200.000	2.100
1891	PUGLIA	omissis	LABBATE DIONISIO	95740251889	45.253	2.100
1892	PUGLIA	omissis	LABBATE ETTORE	95740251269	200.000	2.100
1893	PUGLIA	omissis	LABBATE MARCO	95740251558	200.000	2.100
1894	PUGLIA	omissis	LABROCA ANNARITA	95740088737	60.000	2.100
1895	PUGLIA	omissis	LABROCA ROBERTO	95740031646	65.632	2.100
1896	PUGLIA	omissis	LACAITA ANGELO	95740031463	13.417	2.100
1897	PUGLIA	omissis	LACAITA ANGELO	95740025663	20.000	2.100
1898	PUGLIA	omissis	LACAITA COSIMO	95740069687	200.000	2.100
1899	PUGLIA	omissis	LACAITA FRANCESCA	95740117197	3.660	2.100
1900	PUGLIA	omissis	LACAITA GIUSEPPE	95740151915	19.215	2.100
1901	PUGLIA	omissis	LACAITA GIUSEPPE	95740163225	4.626	2.100
1902	PUGLIA	omissis	LACALAMITA NICOLA	95740242417	30.000	2.100
1903	PUGLIA	omissis	LACALAMITA ROSA	95740118591	30.000	2.100
1904	PUGLIA	omissis	LACENERE ARIANNA	95740026679	110.000	2.100
1905	PUGLIA	omissis	LACERENZA ANNA	95740020813	66.330	2.100
1906	PUGLIA	omissis	LACERENZA DOMENICO	95740029921	47.636	2.100
1907	PUGLIA	omissis	LACERENZA DOMENICO	95740148176	37.776	3.402
1908	PUGLIA	omissis	LACERENZA ISABELLA	95740000609	100.000	2.100
1909	PUGLIA	omissis	LACERENZA LUIGI	95740043005	131.329	2.100
1910	PUGLIA	omissis	LACERENZA SAVINO	95740027263	29.126	2.100
1911	PUGLIA	omissis	LACORTE FRANCESCA	95740183785	31.983	2.100
1912	PUGLIA	omissis	LAERA ANTONIO	95740152616	20.000	2.100
1913	PUGLIA	omissis	LAGROTTA COSIMO	95740147046	59.400	2.100
1914	PUGLIA	omissis	L'AIERA SOCIETA' COOPERATIVA AGRICOLA	95740240106	20.000	2.100
1915	PUGLIA	omissis	LAMA SAN MARCO SOCIETA' AGRICOLA SRL	95740173539	60.856	2.100
1916	PUGLIA	omissis	LAMACCHIA CARMELA	95740147558	3.665	2.100
1917	PUGLIA	omissis	LAMACCHIA GIOACCHINO	95740166590	200.000	2.100
1918	PUGLIA	omissis	LAMACCHIA GIUSEPPE	95740166574	200.000	2.100
1919	PUGLIA	omissis	LAMACCHIA MICHELE	95740029582	63.821	2.100
1920	PUGLIA	omissis	LAMACCHIA SALVATORE	95740029574	60.832	2.100
1921	PUGLIA	omissis	LAMACCHIA SAVINO	95740029590	46.762	2.100
1922	PUGLIA	omissis	LAMEDICA EMILIO	95740263009	48.209	2.100
1923	PUGLIA	omissis	LAMUSTA FABIO	95740041074	5.000	2.100
1924	PUGLIA	omissis	LAMUSTA LUIGI	95740075445	27.000	2.100
1925	PUGLIA	omissis	LAMUSTA LUIGI COSIMO	95740071246	18.521	2.100
1926	PUGLIA	omissis	LANCIANO ANNA MARIA	95740055959	86.896	2.100
1927	PUGLIA	omissis	LANCIANO DOMENICO	95740166566	63.260	2.100
1928	PUGLIA	omissis	LANCIANO GIUSEPPE	95740021985	19.205	2.100
1929	PUGLIA	omissis	LANCIANO VINCENZA	95740111778	138.000	2.100
1930	PUGLIA	omissis	LANDOLFO ANTONIO COSIMO	95740268339	2.000	2.000
1931	PUGLIA	omissis	LANDOLFO MARIAGRAZIA	95740009451	80.000	2.100
1932	PUGLIA	omissis	LANEVE MICHELE	95740183413	34.423	2.100
1933	PUGLIA	omissis	LANGIALONGA ANNA	95740223193	20.516	2.100
1934	PUGLIA	omissis	LANOTTE ANGELA	95740166525	33.067	2.100
1935	PUGLIA	omissis	LANOTTE MARIO GIUSEPPE	95740166517	77.122	2.100
1936	PUGLIA	omissis	LANOTTE RUGGIERO	95740036207	123.198	2.100
1937	PUGLIA	omissis	LANZA FRANCESCO	95740148267	44.468	2.100
1938	PUGLIA	omissis	LANZAROTTA ANTONINA	95740029988	8.200	2.100
1939	PUGLIA	omissis	LANZO ANTONIO	95740100334	25.000	2.100
1940	PUGLIA	omissis	LANZO COSIMO	95740202999	20.000	2.100
1941	PUGLIA	omissis	LANZO LUIGI	95740202973	20.000	2.100
1942	PUGLIA	omissis	LANZO LUIGI	95740099668	45.000	2.100
1943	PUGLIA	omissis	LANZO RAIMONDO	95740004007	120.000	2.100
1944	PUGLIA	omissis	LANZO VINCENZO GREGORIO	95740133095	6.894	2.100
1945	PUGLIA	omissis	LANZOLLA BARTOLOMEO	95740259049	68.127	4.510
1946	PUGLIA	omissis	LAPORTA MARIA GRAZIA	95740070040	9.065	2.100
1947	PUGLIA	omissis	LAPORTA MARINO	95740248232	6.000	2.100
1948	PUGLIA	omissis	LAPORTA RAIMONDO	95740238969	115.247	2.100
1949	PUGLIA	omissis	LARICCHIUTA ANNA	95740101282	12.231	2.100
1950	PUGLIA	omissis	LARICCHIUTA DONATO	95740243373	15.000	2.100

n. ord.	Regione di presentazione della domanda	CUAA richiedente	Denominazione richiedente	Numero domanda	Superficie richiesta (mq)	Superfice assegnata (mq)
1951	PUGLIA	omissis	LAROCCA WILLIAM	95740247036	150.000	7.499
1952	PUGLIA	omissis	LASALVIA ANDREA	95740088752	50.000	2.100
1953	PUGLIA	omissis	LASORELLA NICOLA	95740253760	34.000	2.100
1954	PUGLIA	omissis	LASTELLA ROSA	95740246459	73.338	2.100
1955	PUGLIA	omissis	LATERZA STELLA CARMELA	95740117221	9.689	2.100
1956	PUGLIA	omissis	LATERZA VITTORIO	95740203054	12.223	2.100
1957	PUGLIA	omissis	LATINO FABIO	95740135587	200.000	2.100
1958	PUGLIA	omissis	LATINO GERARDO	95740132907	200.000	2.100
1959	PUGLIA	omissis	LATINO LUIGI	95740134044	200.000	2.100
1960	PUGLIA	omissis	LATORRATA EGIDIO ARCANGELO	95740166905	43.000	2.100
1961	PUGLIA	omissis	LATORRE ANTONIA	95740221841	31.848	2.100
1962	PUGLIA	omissis	LATORRE DAMIANO	95740139936	3.200	2.100
1963	PUGLIA	omissis	LATORRE LUCIA	95740086616	41.029	2.100
1964	PUGLIA	omissis	LATORRE VINCENZO	95740235817	19.480	2.100
1965	PUGLIA	omissis	LATROFA LUCA	95740088331	88.500	2.100
1966	PUGLIA	omissis	LATTANZIO GIOVANNI	95740022124	184.121	2.100
1967	PUGLIA	omissis	LATTANZIO SALVATORE	95740079280	90.039	2.100
1968	PUGLIA	omissis	LATTANZIO SAVIO	95740182407	12.638	2.100
1969	PUGLIA	omissis	LATTARULO ANNA	95740087630	50.000	2.100
1970	PUGLIA	omissis	LATTARULO FRANCESCO	95740181722	10.000	2.100
1971	PUGLIA	omissis	LAURIOLA RAFFAELE	95740004114	200.000	9.325
1972	PUGLIA	omissis	LAVACCA RAFFAELA	95740178165	200.000	2.100
1973	PUGLIA	omissis	LAVACCA SABINO	95740220686	10.000	2.100
1974	PUGLIA	omissis	LAVANGA ANTONIA	95740088794	15.000	2.100
1975	PUGLIA	omissis	LAVELLA MICHELE	95740163522	100.000	2.100
1976	PUGLIA	omissis	LAVOZZA PASQUALE	95740139134	139.566	2.100
1977	PUGLIA	omissis	LAZAZZERA ANNA	95740268065	3.913	2.100
1978	PUGLIA	omissis	LAZZARO FRANCESCO	95740242565	3.223	2.100
1979	PUGLIA	omissis	LE TERRE DI NINO SOC. COOP. AGRICOLA	95740184213	17.264	2.654
1980	PUGLIA	omissis	LE TRE CONTADINELLE SOCIETA' COOPERATIVA AGRICOLA	95740167150	90.000	2.100
1981	PUGLIA	omissis	LE TRE QUERCE SOC. AGR. A R.L. SEMPLIFICATA	95740267216	100.000	2.100
1982	PUGLIA	omissis	LE VIGNE DI GIOMAT SOCIETA' AGRICOLA SRLS	95740118872	48.161	2.100
1983	PUGLIA	omissis	LEANZA SALVATORE	95740269816	10.000	2.100
1984	PUGLIA	omissis	LECCESE LUIGI PANCRAZIO	95740242987	3.000	2.100
1985	PUGLIA	omissis	LECCESE MARIA ROSARIA	95740261995	24.000	2.100
1986	PUGLIA	omissis	LECCESE PIETRO	95740188222	19.536	2.100
1987	PUGLIA	omissis	LECCISI PAOLO	95740222823	170.220	2.100
1988	PUGLIA	omissis	LECCISO DAVIDE	95740165642	6.886	2.100
1989	PUGLIA	omissis	LECCISOTTI GIANLUCA NICOLA	95740201603	40.000	2.100
1990	PUGLIA	omissis	LECCISOTTI LAURA	95740163712	89.997	2.100
1991	PUGLIA	omissis	LECCISOTTI MATTEO	95740201710	40.000	2.100
1992	PUGLIA	omissis	LECCISOTTI VINCENZO	95740055934	40.000	2.100
1993	PUGLIA	omissis	LEGGIERI GENEROSO	95740088810	25.000	2.100
1994	PUGLIA	omissis	LEGGIERI LEONARDO	95740140272	100.000	2.100
1995	PUGLIA	omissis	LELLA ERASMO	95740026620	40.000	2.100
1996	PUGLIA	omissis	LELLA GIOVANNI	95740227020	30.000	3.119
1997	PUGLIA	omissis	LELLA NUNZIO VITO ERASMO	95740061775	21.009	2.100
1998	PUGLIA	omissis	LELLA TOMMASO	95740270731	152.079	2.100
1999	PUGLIA	omissis	LENTI FABRIZIO	95740132881	61.730	2.100
2000	PUGLIA	omissis	LENTI FRANCESCO	95740114301	30.120	2.100
2001	PUGLIA	omissis	LENTINI VINCENZA	95740197934	60.000	4.214
2002	PUGLIA	omissis	LEO COSIMO	95740024237	1.000	1.000
2003	PUGLIA	omissis	LEO FABIOLA	95740185327	62.068	2.100
2004	PUGLIA	omissis	LEO MARIA	95740132303	110.814	2.100
2005	PUGLIA	omissis	LEO MARIA GIOVANNA	95740107933	102.625	2.100
2006	PUGLIA	omissis	LEO MICHELE	95740243407	15.000	2.571
2007	PUGLIA	omissis	LEO MINA	95740014337	50.000	2.100
2008	PUGLIA	omissis	LEO PAOLO	95740166459	20.000	2.100
2009	PUGLIA	omissis	LEO PASQUALE	95740069752	77.135	2.100
2010	PUGLIA	omissis	LEO RAFFAELE	95740110572	39.942	2.100
2011	PUGLIA	omissis	LEO STEFANO	95740262837	40.000	2.100
2012	PUGLIA	omissis	LEO VINCENZO	95740165782	10.000	2.100
2013	PUGLIA	omissis	LEOGRANDE ENZA	95740155999	50.000	2.100
2014	PUGLIA	omissis	LEOGRANDE MARIA VINCENZA	95740194691	108.000	2.100
2015	PUGLIA	omissis	LEOGRANDE VITO	95740112974	200.000	2.100

n. ord.	Regione di presentazione della domanda	CUAA richiedente	Denominazione richiedente	Numero domanda	Superficie richiesta (mq)	Superfice assegnata (mq)
2016	PUGLIA	omissis	LEONARDIS ELISEO	95740088844	50.000	2.100
2017	PUGLIA	omissis	LEONE ALESSANDRA	95740210935	32.860	2.100
2018	PUGLIA	omissis	LEONE ANTONIO	95740025804	57.717	2.100
2019	PUGLIA	omissis	LEONE DAMIANO COSIMO	95740183835	41.192	2.100
2020	PUGLIA	omissis	LEONE GIUSEPPE	95740143094	200.000	2.100
2021	PUGLIA	omissis	LEONE GIUSEPPE	95740146394	100.000	2.100
2022	PUGLIA	omissis	LEONE GIUSI	95740148564	114.144	2.100
2023	PUGLIA	omissis	LEONE LEONARDO	95740219787	100.000	2.100
2024	PUGLIA	omissis	LEONE MARIA LAURA	95740100490	12.044	2.100
2025	PUGLIA	omissis	LEONE MATTEO	95740136171	42.117	2.100
2026	PUGLIA	omissis	LEONE PIETRO	95740079058	11.538	2.100
2027	PUGLIA	omissis	LEONE PIETRO	95740020748	5.523	2.100
2028	PUGLIA	omissis	LEONE SALVATORE	95740106315	300	300
2029	PUGLIA	omissis	LEONE TIZIANA	95740178330	26.865	2.100
2030	PUGLIA	omissis	LEONETTI LEONARDO	95740185186	20.000	2.100
2031	PUGLIA	omissis	LEPORE VITO	95740158647	10.000	2.100
2032	PUGLIA	omissis	LEUCI ANDREA	95740066345	55.841	2.100
2033	PUGLIA	omissis	LEUZZI COSIMO	95740219845	34.967	2.100
2034	PUGLIA	omissis	LEZZA ILARIA	95740096045	20.000	2.100
2035	PUGLIA	omissis	LEZZI ENRICA	95740009857	18.000	2.100
2036	PUGLIA	omissis	LI MARINI SOCIETA' SEMPLICE AGRICOLA	95740154661	200.000	2.100
2037	PUGLIA	omissis	LI.FE. S.R.L.	95740166640	200.000	2.100
2038	PUGLIA	omissis	LIACI ANTONIO	95740174404	40.484	2.100
2039	PUGLIA	omissis	LIGORIO ANNALISA	95740190731	20.000	2.100
2040	PUGLIA	omissis	LIGORIO COSIMO	95740264254	16.869	2.100
2041	PUGLIA	omissis	LIGORIO GIAMBATTISTA	95740184015	10.000	2.100
2042	PUGLIA	omissis	LIGORIO GIUSEPPE	95740132634	10.000	2.100
2043	PUGLIA	omissis	LIGORIO IMMACOLATA	95740183272	5.000	2.100
2044	PUGLIA	omissis	LIGORIO MARIA	95740118740	37.864	2.100
2045	PUGLIA	omissis	LIGUIGLI ANGELA	95740268669	50.000	3.848
2046	PUGLIA	omissis	LILLO GIANPIETRO	95740208095	10.000	2.389
2047	PUGLIA	omissis	LILLO GIANVITO	95740267596	34.390	2.100
2048	PUGLIA	omissis	LINOCI ANTONIO	95740231329	158.458	2.100
2049	PUGLIA	omissis	LISI CIRIACO	95740088893	70.000	2.100
2050	PUGLIA	omissis	LISI GERARDO	95740004171	200.000	9.325
2051	PUGLIA	omissis	LITTA LUCIANA ANTONIETTA	95740265517	9.535	2.100
2052	PUGLIA	omissis	LITTA PIETRO SALVATORE	95740065529	16.500	2.100
2053	PUGLIA	omissis	LIUNI AGOSTINO	95740004841	15.000	2.100
2054	PUGLIA	omissis	LO GRECO GIOVANNI	95740243381	12.000	2.100
2055	PUGLIA	omissis	LO PRESTI ILLUMINATA VANESSA	95740011770	200.000	2.100
2056	PUGLIA	omissis	LOBASCIO MICHELE	95740065388	60.000	2.100
2057	PUGLIA	omissis	LOBASCIO VINCENZO	95740011432	60.000	4.214
2058	PUGLIA	omissis	LOCONTE GINO	95740147418	20.000	2.100
2059	PUGLIA	omissis	LOCONTE TOMMASO	95740001565	110.000	2.100
2060	PUGLIA	omissis	LOCOROTONDO ANTONIO	95740058888	20.000	2.100
2061	PUGLIA	omissis	LOCOROTONDO LUCIA	95740133525	20.000	2.100
2062	PUGLIA	omissis	LODESERTO LIVIANNA	95740172911	80.735	2.100
2063	PUGLIA	omissis	LOIACONO CANDIDA	95740222831	51.779	2.100
2064	PUGLIA	omissis	LOIODICE SERAFINO	95740232061	20.000	2.100
2065	PUGLIA	omissis	LOMAGISTRO GIUSEPPE	95740086004	200.000	9.325
2066	PUGLIA	omissis	LOMARTIRE CARMELO	95740049507	9.300	2.100
2067	PUGLIA	omissis	LOMARTIRE GIOVANNI SOCIETA' AGRICOLA SEMPLICE	95740205000	80.000	2.100
2068	PUGLIA	omissis	LOMARTIRE ORAZIO	95740069968	3.446	2.100
2069	PUGLIA	omissis	LOMBARDI AGOSTINO	95740072939	13.355	2.100
2070	PUGLIA	omissis	LOMBARDI CARMELA	95740029483	58.153	2.100
2071	PUGLIA	omissis	LOMBARDI DIEGO MARIO PIO SALV	95740183223	96.508	5.547
2072	PUGLIA	omissis	LOMBARDI DOMENICO	95740146204	35.000	2.100
2073	PUGLIA	omissis	LOMBARDI DOMENICO	95740130505	128.518	2.100
2074	PUGLIA	omissis	LOMBARDI GIACOMO	95740088927	25.000	2.100
2075	PUGLIA	omissis	LOMBARDI MARISA FILOMENA	95740070131	30.000	2.100
2076	PUGLIA	omissis	LOMBARDI MAURIZIO	95740141031	180.158	2.100
2077	PUGLIA	omissis	LOMBARDI PASQUALE	95740181755	27.720	2.100
2078	PUGLIA	omissis	LOMBARDI RAFFAELE	95740140959	200.000	2.100
2079	PUGLIA	omissis	LOMBARDI ROCCO	95740188784	200.000	2.100
2080	PUGLIA	omissis	LOMBARDI RUGGIERO	95740166400	200.000	2.100

n. ord.	Regione di presentazione della domanda	CUAA richiedente	Denominazione richiedente	Numero domanda	Superficie richiesta (mq)	Superfice assegnata (mq)
2081	PUGLIA	omissis	LOMBARDI RUGGIERO	95740065826	8.562	2.100
2082	PUGLIA	omissis	LOMONTE CARMELA	95740147798	30.000	2.100
2083	PUGLIA	omissis	LOMUSCIO COSIMO DAMIANO	95740277306	3.262	2.100
2084	PUGLIA	omissis	LOMUSCIO MICHELE	95740165006	20.000	2.100
2085	PUGLIA	omissis	LONERO FAUSTO	95740125281	26.431	2.100
2086	PUGLIA	omissis	LONGO GREGORIO ONOFRIO	95740005368	6.300	2.100
2087	PUGLIA	omissis	LONOCE CATERINA	95740171939	9.000	2.100
2088	PUGLIA	omissis	LONOCE FRANCESCO	95740069034	200.000	2.100
2089	PUGLIA	omissis	LOPARCO GIUSEPPE	95740239116	60.000	2.100
2090	PUGLIA	omissis	LOPES RIPALTA	95740275045	30.000	2.100
2091	PUGLIA	omissis	LOPEZ Y ROYO DI TAURISANO FILIPPO	95740019872	90.847	2.100
2092	PUGLIA	omissis	LOPEZ Y ROYO DI TAURISANO GIUSEPPE	95740019963	200.000	2.100
2093	PUGLIA	omissis	LOPPO ANTONIO	95740140355	10.000	2.100
2094	PUGLIA	omissis	LOPRIORE VITTORIA	95740186507	7.197	2.100
2095	PUGLIA	omissis	LORETO MICHELANGELO	95740162920	170.000	2.100
2096	PUGLIA	omissis	LORIZZO NICOLA	95740001391	20.000	2.100
2097	PUGLIA	omissis	LORUSSO ANTONIETTA	95740088935	60.000	2.100
2098	PUGLIA	omissis	LORUSSO MICHELE	95740192737	175.506	2.100
2099	PUGLIA	omissis	LORUSSO TERESA	95740207246	126.389	2.100
2100	PUGLIA	omissis	LOSAPPIO NATALE	95740078134	106.625	2.100
2101	PUGLIA	omissis	LOSAVIO ATTILIA	95740241906	2.000	2.000
2102	PUGLIA	omissis	LOSITO CONCETTA	95740096458	10.000	2.100
2103	PUGLIA	omissis	LOSITO GIUSEPPE	95740263751	32.285	2.100
2104	PUGLIA	omissis	LOSITO GIUSEPPE	95740001581	40.000	2.100
2105	PUGLIA	omissis	LOTITO CARLO	95740091376	31.745	2.100
2106	PUGLIA	omissis	LOTITO RIPALTA	95740047725	36.042	2.100
2107	PUGLIA	omissis	LOVASCIO GIUSEPPE	95740206974	29.014	2.100
2108	PUGLIA	omissis	LOVASCIO RAFFAELE	95740255260	16.500	2.626
2109	PUGLIA	omissis	LOVINO GIUSEPPE	95740088943	40.000	2.100
2110	PUGLIA	omissis	LOVINO GRAZIANO	95740167200	50.000	2.100
2111	PUGLIA	omissis	LOVINO ROCCO	95740088984	100.000	2.100
2112	PUGLIA	omissis	LOVREGLIO DAMIANO	95740179650	65.913	2.100
2113	PUGLIA	omissis	LOZITO MARIA DOMENICA	95740184411	200.000	9.325
2114	PUGLIA	omissis	LUBES GIOVANNI	95740075197	140.384	7.148
2115	PUGLIA	omissis	LUBES MICHELE	95740166756	18.000	2.100
2116	PUGLIA	omissis	LUCARELLI VITO ANTONIO	95740166772	12.000	2.100
2117	PUGLIA	omissis	LUCCARELLI VITANTONIO	95740227111	24.518	2.100
2118	PUGLIA	omissis	LUCCARELLI VITO	95740089313	24.486	2.100
2119	PUGLIA	omissis	LUCENTE ANDREA	95740125935	100.000	2.100
2120	PUGLIA	omissis	LUCENTE FILIPPO	95740125919	100.000	2.100
2121	PUGLIA	omissis	LUCIANI VINCENZO	95740198270	51.502	2.100
2122	PUGLIA	omissis	LUCIANO RAFFAELE	95740240387	24.880	2.100
2123	PUGLIA	omissis	LUDOVICO ANNA MARIA	95740267281	20.000	2.100
2124	PUGLIA	omissis	LUDOVICO GIOVANNI	95740166442	21.355	2.100
2125	PUGLIA	omissis	LUISO FRANCESCO	95740259973	46.090	2.100
2126	PUGLIA	omissis	LUPOLI MARIA	95740055868	8.478	2.100
2127	PUGLIA	omissis	LUXE S.R.L.	95740267521	200.000	2.100
2128	PUGLIA	omissis	MACCHIA ROCCA	95740079934	5.000	2.100
2129	PUGLIA	omissis	MACCHIA ROCCO	95740164835	50.000	2.100
2130	PUGLIA	omissis	MACCHIA SAVERIO	95740280193	51.748	2.100
2131	PUGLIA	omissis	MACCHIAROLA GIANFRANCO	95740238902	52.500	2.100
2132	PUGLIA	omissis	MACCHIARULO ANTONIO	95740155320	10.903	2.100
2133	PUGLIA	omissis	MACI MARINELLA	95740280607	9.682	2.100
2134	PUGLIA	omissis	MACIRELLA ANGELO	95740264197	115.000	2.100
2135	PUGLIA	omissis	MACRIPO' ANTONIA	95740132931	4.442	2.100
2136	PUGLIA	omissis	MACRIPO' ROSARIA	95740209564	10.000	2.100
2137	PUGLIA	omissis	MACRIPO' VITA ANTONIA	95740183488	43.146	2.100
2138	PUGLIA	omissis	MADAGHIELE ANGELO	95740227392	40.000	2.100
2139	PUGLIA	omissis	MADAGHIELE CUSTODIA	95740240098	25.000	2.100
2140	PUGLIA	omissis	MADARO ANNACHIARA	95740182324	73.397	2.100
2141	PUGLIA	omissis	MADONNA CONCETTA	95740150677	4.000	2.100
2142	PUGLIA	omissis	MAFFIA RIPALTA	95740043088	97.216	2.100
2143	PUGLIA	omissis	MAFFIONE ANTONIO	95740154299	50.000	2.100
2144	PUGLIA	omissis	MAFFIONE GIUSEPPE	95740238001	20.000	2.753
2145	PUGLIA	omissis	MAFFIONE MICHELE	95740238316	20.000	2.753

n. ord.	Regione di presentazione della domanda	CUAA richiedente	Denominazione richiedente	Numero domanda	Superficie richiesta (mq)	Superfice assegnata (mq)
2146	PUGLIA	omissis	MAFFIONE RUGGIERO	95740203484	30.000	2.100
2147	PUGLIA	omissis	MAFFULLI MICHELE	95740055082	100.000	2.100
2148	PUGLIA	omissis	MAGALDI TOMMASO	95740203427	25.000	2.100
2149	PUGLIA	omissis	MAGAZZINO PAOLO	95740173752	100.000	2.100
2150	PUGLIA	omissis	MAGGI PIERINA	95740070768	28.292	2.100
2151	PUGLIA	omissis	MAGGIO COSIMO	95740030234	9.200	2.100
2152	PUGLIA	omissis	MAGGIO PALMA	95740087143	13.800	2.100
2153	PUGLIA	omissis	MAGGIORE ANTONIO	95740069737	16.591	2.100
2154	PUGLIA	omissis	MAGGIORE DAMIANO	95740218656	10.000	2.100
2155	PUGLIA	omissis	MAGGIORE DONATO	95740153820	50.000	2.100
2156	PUGLIA	omissis	MAGGIORE MIMMA	95740152939	34.262	2.100
2157	PUGLIA	omissis	MAGGIORE PAOLA	95740059449	30.000	2.100
2158	PUGLIA	omissis	MAGI CLAUDIO	95740156864	10.000	2.100
2159	PUGLIA	omissis	MAGLIE PIETRO	95740012695	117.300	2.100
2160	PUGLIA	omissis	MAGLIO MICHELANGELO	95740038138	7.250	2.100
2161	PUGLIA	omissis	MAGNATI LINO SAMUELE	95740248661	180.000	2.100
2162	PUGLIA	omissis	MAGNO ANDREA	95740262415	20.000	2.100
2163	PUGLIA	omissis	MAGNO GIUSEPPE	95740153200	13.166	2.100
2164	PUGLIA	omissis	MAGNO MICHELE ANTONIO	95740145420	20.000	2.100
2165	PUGLIA	omissis	MAGNOTTA ROSETTA	95740181987	25.000	2.100
2166	PUGLIA	omissis	MAIORANO ANDREA	95740217807	10.000	2.100
2167	PUGLIA	omissis	MAIORANO FRANCESCO	95740098314	7.800	2.100
2168	PUGLIA	omissis	MAIORANO GREGORIO	95740101704	163.906	2.100
2169	PUGLIA	omissis	MAIORANO PASQUALE	95740096383	10.000	2.100
2170	PUGLIA	omissis	MAIORANO PIETRINA	95740190780	3.300	2.100
2171	PUGLIA	omissis	MALAGNINO ERNESTO	95740021043	10.000	2.100
2172	PUGLIA	omissis	MALDERA GIUSEPPE	95740179858	2.000	2.000
2173	PUGLIA	omissis	MALERBA ILENIA	95740094164	10.000	2.100
2174	PUGLIA	omissis	MALETESTA VINCENZO	95740270970	10.000	2.100
2175	PUGLIA	omissis	MALIZIA LUIGI	95740227731	138.090	2.100
2176	PUGLIA	omissis	MALLARDI ANTONIO	95740000500	118.702	2.100
2177	PUGLIA	omissis	MALLARDI GIULIANO	95740089016	40.000	2.100
2178	PUGLIA	omissis	MALLARDI MARIA	95740027297	28.158	2.100
2179	PUGLIA	omissis	MALLARDI SAVERIO	95740164033	46.958	2.100
2180	PUGLIA	omissis	MALORGIO ANTONIO	95740054291	54.405	2.100
2181	PUGLIA	omissis	MALORGIO ARCANGELO	95740264288	30.000	3.119
2182	PUGLIA	omissis	MALORGIO COSIMO	95740107479	6.500	2.100
2183	PUGLIA	omissis	MALORGIO GIANNI	95740061817	21.054	2.100
2184	PUGLIA	omissis	MALORGIO MICHELE	95740264205	17.000	2.100
2185	PUGLIA	omissis	MALORGIO PASQUALINA	95740190673	7.000	2.100
2186	PUGLIA	omissis	MANCA MARIA	95740157128	5.000	2.100
2187	PUGLIA	omissis	MANCA ORONZA	95740278270	6.321	2.100
2188	PUGLIA	omissis	MANCARELLA PIETRO	95740226428	3.483	2.100
2189	PUGLIA	omissis	MANCINI MATTEO	95740156385	21.767	2.100
2190	PUGLIA	omissis	MANCINO ANTONIO	95740196811	65.000	2.100
2191	PUGLIA	omissis	MANCINO FRANCESCO GIOVANNI	95740132840	29.880	2.100
2192	PUGLIA	omissis	MANCINO PAOLO GIUSEPPE	95740183256	75.820	2.100
2193	PUGLIA	omissis	MANCINO SIMONA	95740057120	13.000	2.100
2194	PUGLIA	omissis	MANDUANO MATTEO	95740106117	50.000	2.100
2195	PUGLIA	omissis	MANGANO DOMENICO	95740232491	10.000	2.100
2196	PUGLIA	omissis	MANGANO MICHELE	95740267992	20.000	2.100
2197	PUGLIA	omissis	MANGANO PINO	95740268016	20.000	2.100
2198	PUGLIA	omissis	MANGIA COSIMO	95740201595	38.936	2.100
2199	PUGLIA	omissis	MANGIONE ANTONIO	95740185400	50.000	2.100
2200	PUGLIA	omissis	MANGIONE CATALDO	95740198718	100.000	5.674
2201	PUGLIA	omissis	MANIERI ANNA	95740039946	6.099	2.100
2202	PUGLIA	omissis	MANIERI DANIELE	95740128913	4.726	2.100
2203	PUGLIA	omissis	MANIERI EUGENIO	95740005541	65.641	2.100
2204	PUGLIA	omissis	MANISCO GIANFRANCO	95740166616	15.100	2.100
2205	PUGLIA	omissis	MANISI COSIMO	95740117338	39.877	2.100
2206	PUGLIA	omissis	MANNA ANTONIO	95740219142	44.211	2.100
2207	PUGLIA	omissis	MANNARINI ALESSANDRO	95740009493	200.000	2.100
2208	PUGLIA	omissis	MANNARINI DAVIDE MARIA	95740009477	200.000	2.100
2209	PUGLIA	omissis	MANNARINI FRANCESCO	95740203302	200.000	2.100
2210	PUGLIA	omissis	MANNI ETTORE	95740202676	20.000	2.753

n. ord.	Regione di presentazione della domanda	CUAA richiedente	Denominazione richiedente	Numero domanda	Superficie richiesta (mq)	Superfice assegnata (mq)
2211	PUGLIA	omissis	MANOSPERTI MARIA	95740081054	21.173	2.100
2212	PUGLIA	omissis	MANSI COSTABILE	95740119011	38.975	2.100
2213	PUGLIA	omissis	MANSI VINCENZO & C. SOCIETA' AGRICOLA SEMPLICE	95740148754	30.000	2.100
2214	PUGLIA	omissis	MARAGLINO NATALE	95740244827	193.321	2.100
2215	PUGLIA	omissis	MARAGLINO VITA MARIA	95740184429	200.000	9.325
2216	PUGLIA	omissis	MARANGI AMERICO	95740055033	89.035	2.100
2217	PUGLIA	omissis	MARANGI ANTONIO	95740054853	91.919	2.100
2218	PUGLIA	omissis	MARANGI MAURO	95740015284	200.000	2.100
2219	PUGLIA	omissis	MARANGIA CINZIA	95740165832	3.150	2.100
2220	PUGLIA	omissis	MARANGIO ALESSANDRA	95740088588	11.240	2.100
2221	PUGLIA	omissis	MARANO' SAVERIO	95740265533	78.600	2.100
2222	PUGLIA	omissis	MARANO' SAVERIO	95740030093	12.300	2.100
2223	PUGLIA	omissis	MARASCO VINCENZO	95740061841	50.301	2.100
2224	PUGLIA	omissis	MARAZIA LEONARDO	95740026406	120.000	2.100
2225	PUGLIA	omissis	MARCHESANO ANNA MARIA CLEMENTINA	95740223235	183.375	2.100
2226	PUGLIA	omissis	MARCUCCI COSIMO	95740201298	30.604	2.100
2227	PUGLIA	omissis	MARE MARIA TERESA	95740209820	3.800	2.100
2228	PUGLIA	omissis	MARGAPOTI MARIO	95740208681	2.500	2.100
2229	PUGLIA	omissis	MARGARI ANTONIO	95740175153	5.000	2.100
2230	PUGLIA	omissis	MARGARITO MARIO	95740140868	14.700	2.100
2231	PUGLIA	omissis	MARGOLLICCI GIUSEPPE	95740109517	50.000	2.100
2232	PUGLIA	omissis	MARIANO PIETRO GIORGIO	95740267877	137.921	2.100
2233	PUGLIA	omissis	MARIELLA FRANCESCO	95740167689	14.526	2.100
2234	PUGLIA	omissis	MARINACCI NICOLA	95740148192	10.000	2.100
2235	PUGLIA	omissis	MARINACCIO ANGELO	95740220868	91.484	2.100
2236	PUGLIA	omissis	MARINARO LUIGI	95740031307	7.732	2.100
2237	PUGLIA	omissis	MARINARO MATTEO	95740031869	22.509	2.100
2238	PUGLIA	omissis	MARINARO TAZIANA	95740187547	78.300	2.100
2239	PUGLIA	omissis	MARINARO VINCENZO	95740173075	14.836	2.100
2240	PUGLIA	omissis	MARINELLI DARIO	95740265566	7.447	2.100
2241	PUGLIA	omissis	MARINELLI DELIO	95740040944	27.000	2.100
2242	PUGLIA	omissis	MARINELLI FRANCO	95740141668	15.131	2.100
2243	PUGLIA	omissis	MARINELLI GIANCARLO	95740030051	7.726	2.100
2244	PUGLIA	omissis	MARINELLI MAURO	95740268693	11.319	2.100
2245	PUGLIA	omissis	MARINELLI PIETRO COSIMO	95740049515	200.000	2.100
2246	PUGLIA	omissis	MARINELLI SEBASTIANO	95740079256	10.000	2.100
2247	PUGLIA	omissis	MARINELLI VINCENZO	95740167671	4.502	2.100
2248	PUGLIA	omissis	MARINI MARIO ANTONELLO	95740055579	30.000	2.100
2249	PUGLIA	omissis	MARINO' ANTONIO	95740102769	50.000	2.100
2250	PUGLIA	omissis	MARINO' DOMENICO	95740265764	17.624	2.100
2251	PUGLIA	omissis	MARINO' MICHELE	95740265848	24.507	2.100
2252	PUGLIA	omissis	MARINO SALVATORE	95740279880	60.000	2.100
2253	PUGLIA	omissis	MARMO MARIA	95740001417	100.000	2.100
2254	PUGLIA	omissis	MARRA MARCELLO	95740276415	9.287	2.100
2255	PUGLIA	omissis	MARRAFFA ROSA	95740202643	3.109	2.100
2256	PUGLIA	omissis	MARRONE ANTONIO	95740031364	30.000	3.119
2257	PUGLIA	omissis	MARTELLA ANGELO ANTONIO	95740212501	100.000	2.100
2258	PUGLIA	omissis	MARTELLA MARIA ROSARIA	95740158761	27.448	2.100
2259	PUGLIA	omissis	MARTELLOTTI DONATO	95740050729	10.000	2.100
2260	PUGLIA	omissis	MARTEMUCCI MARIA	95740268263	50.000	2.100
2261	PUGLIA	omissis	MARTESCA SOCIETA' COOPERATIVA AGRICOLA A RESPONSABILITA' LI	95740152558	10.000	2.100
2262	PUGLIA	omissis	MARTINA COSIMA	95740221726	21.897	2.100
2263	PUGLIA	omissis	MARTINA GIORGINA	95740267752	200.000	2.100
2264	PUGLIA	omissis	MARTINA MARTINA AGOSTINO	95740231675	70.000	2.100
2265	PUGLIA	omissis	MARTINA NATALE	95740209713	1.000	1.000
2266	PUGLIA	omissis	MARTINA ROBERTO	95740273487	60.515	2.100
2267	PUGLIA	omissis	MARTINO CINZIA	95740165162	54.900	2.100
2268	PUGLIA	omissis	MARTIRADONNA FRANCESCO	95740079207	34.587	2.100
2269	PUGLIA	omissis	MARTIRADONNA PASQUALE	95740089032	15.000	2.100
2270	PUGLIA	omissis	MARTIRE NUNZIA IRENE	95740132865	20.000	2.100
2271	PUGLIA	omissis	MARTUCCI PIERA	95740270392	17.459	2.100
2272	PUGLIA	omissis	MARUCCI ARTURO	95740048368	100.000	2.100
2273	PUGLIA	omissis	MARUCCI LUCIA	95740216775	50.000	2.100
2274	PUGLIA	omissis	MARUCCI LUIGI	95740048509	100.000	2.100
2275	PUGLIA	omissis	MARULLI RICCARDO	95740164850	40.000	2.100

n. ord.	Regione di presentazione della domanda	CUAA richiedente	Denominazione richiedente	Numero domanda	Superficie richiesta (mq)	Superfice assegnata (mq)
2276	PUGLIA	omissis	MARUOTTI PASQUALINA	95740195318	200.000	2.100
2277	PUGLIA	omissis	MARZANO BIAGIO	95740150958	50.162	2.100
2278	PUGLIA	omissis	MARZANO MARIO MARCELLO	95740150867	37.422	2.100
2279	PUGLIA	omissis	MARZO FRANCESCA	95740055066	200.000	2.100
2280	PUGLIA	omissis	MARZULLO ANNA	95740103668	10.000	2.100
2281	PUGLIA	omissis	MARZULLO GIOVANNI	95740219670	6.500	2.100
2282	PUGLIA	omissis	MARZULLO PIETRO	95740217690	7.000	2.100
2283	PUGLIA	omissis	MASCOLO ANGELO RAFFAELE	95740052980	125.040	2.100
2284	PUGLIA	omissis	MASCOLO ANGELO RAFFAELE	95740239686	74.946	2.100
2285	PUGLIA	omissis	MASCOLO CARMELA	95740029897	30.171	2.100
2286	PUGLIA	omissis	MASCOLO DOMENICO	95740250204	200.000	2.100
2287	PUGLIA	omissis	MASCOLO FRANCESCO	95740239843	38.934	2.100
2288	PUGLIA	omissis	MASCOLO GIUSEPPE	95740249404	112.238	2.100
2289	PUGLIA	omissis	MASCOLO SALVATORE	95740055835	180.000	2.100
2290	PUGLIA	omissis	MASCOLO SALVATORE	95740239215	180.000	2.100
2291	PUGLIA	omissis	MASCOLO TOBIA	95740049473	21.110	2.100
2292	PUGLIA	omissis	MASELLA FRANCESCO	95740222534	7.105	2.100
2293	PUGLIA	omissis	MASI MARIA	95740073747	120.213	2.100
2294	PUGLIA	omissis	MASI MARIELLA	95740270244	200.000	2.100
2295	PUGLIA	omissis	MASILLA ANTONIO	95740079165	1.300	1.300
2296	PUGLIA	omissis	MASILLA ANTONIO	95740201215	10.000	2.100
2297	PUGLIA	omissis	MASILLA ANTONIO SALVATORE	95740218029	4.000	2.100
2298	PUGLIA	omissis	MASILLA CARMELO	95740190665	20.000	2.100
2299	PUGLIA	omissis	MASILLA CARMINE	95740201272	7.100	2.100
2300	PUGLIA	omissis	MASILLA SALVATORE DAMIANO	95740256631	11.100	2.100
2301	PUGLIA	omissis	MASSAFRA ANTONIO	95740069760	20.000	2.100
2302	PUGLIA	omissis	MASSAFRA ROSARIA	95740278882	23.314	2.100
2303	PUGLIA	omissis	MASSARI DOMENICO	95740239090	200.000	2.100
2304	PUGLIA	omissis	MASSARI PIETRO	95740029277	12.701	2.100
2305	PUGLIA	omissis	MASSARO AGOSTINO	95740023908	22.623	2.100
2306	PUGLIA	omissis	MASSARO ANTONIO	95740069927	43.324	2.100
2307	PUGLIA	omissis	MASSARO FRANCESCO	95740053061	71.408	2.100
2308	PUGLIA	omissis	MASSARO MARIA SALVATORA	95740156310	11.800	2.100
2309	PUGLIA	omissis	MASSERIA CALANDRELLA SOCIETA' AGRICOLA SRL UNIPERSONALE	95740259288	100.000	2.100
2310	PUGLIA	omissis	MASSERIA CARDUCCI SOCIETA' AGRICOLA COOPERATIVA	95740209291	103.685	2.100
2311	PUGLIA	omissis	MASSERIA CUTURI S.A. A RESPONSABILITA' LIMITATA	95740226337	200.000	9.325
2312	PUGLIA	omissis	MASSERIA GIANCAMISA SOCIETA' AGRICOLA SRL	95740009832	200.000	2.100
2313	PUGLIA	omissis	MASSERIA GIGANTE SOCIETA' AGRICOLA S.R.L.	95740040993	100.000	2.100
2314	PUGLIA	omissis	MASSERIA LO SCHIAVETTO SOCIETA' AGRICOLA SEMPLICE	95740041009	100.000	2.100
2315	PUGLIA	omissis	MASSERIA MONACI - SOCIETA' AGRICOLA	95740089370	30.000	2.100
2316	PUGLIA	omissis	MASSERIA NACRILLI SOCIETA' SEMPLICE AGRICOLA	95740028386	100.000	2.100
2317	PUGLIA	omissis	MASSERIA PALOMBARA SOCIETA' AGRICOLA A R.L.	95740165774	150.000	2.100
2318	PUGLIA	omissis	MASSERIA PIANO MANSUETO SOC. AGRICOLA SEMPLICE	95740041967	100.000	2.100
2319	PUGLIA	omissis	MASSERIA REGINA DELLA PACE DI MEDUGORJE-SOCIETA' AGRICOLA S	95740259643	100.000	2.100
2320	PUGLIA	omissis	MASSERIA SANTA CROCE SOCIETA' SEMPLICE AGRICOLA	95740203187	200.000	2.100
2321	PUGLIA	omissis	MASSEYA S.S. SOCIETA' AGRICOLA	95740116652	81.335	2.100
2322	PUGLIA	omissis	MASTRANGELO MARIA GRAZIA	95740254750	158.000	7.792
2323	PUGLIA	omissis	MASTRANGELO MICHELE CARMELO ANTONIO	95740211339	60.000	2.100
2324	PUGLIA	omissis	MASTRANTUONO PALMINA MINA	95740229984	20.000	2.100
2325	PUGLIA	omissis	MASTRAPASQUA DOMENICO	95740264403	27.456	2.100
2326	PUGLIA	omissis	MASTRICCI PASQUALE	95740208756	92.238	2.100
2327	PUGLIA	omissis	MASTRODONATO ANTONIO	95740020201	80.000	4.944
2328	PUGLIA	omissis	MASTROGIOVANNI PAOLO	95740254016	16.000	2.100
2329	PUGLIA	omissis	MASTROMARTINO PAOLO	95740242706	36.000	2.100
2330	PUGLIA	omissis	MASTRONE FELICE	95740157714	20.000	2.100
2331	PUGLIA	omissis	MASTROPIERI GERARDA MICHELINA	95740209978	31.330	2.100
2332	PUGLIA	omissis	MASTROPIERI LEONARDO	95740008008	54.712	2.100
2333	PUGLIA	omissis	MASTROPIETRO CARMELO	95740030143	6.300	2.100
2334	PUGLIA	omissis	MATARESE VALERIA	95740062062	27.397	2.100
2335	PUGLIA	omissis	MATARRESE GIOVANNI	95740053350	100.000	2.100
2336	PUGLIA	omissis	MATARRESE MICHELE	95740253786	50.000	2.100
2337	PUGLIA	omissis	MATARRESE VALENTINO	95740179064	100.000	2.100
2338	PUGLIA	omissis	MATERA ANTONIO	95740061783	10.000	2.100
2339	PUGLIA	omissis	MATERA ARCANGELO	95740242144	130.756	6.797
2340	PUGLIA	omissis	MATERA GIUSEPPE	95740182449	7.358	2.100

n. ord.	Regione di presentazione della domanda	CUAA richiedente	Denominazione richiedente	Numero domanda	Superficie richiesta (mq)	Superfice assegnata (mq)
2341	PUGLIA	omissis	MATERA LUCA	95740241955	200.000	9.325
2342	PUGLIA	omissis	MATERA NICOLA	95740147509	20.000	2.100
2343	PUGLIA	omissis	MATERA VITANTONIO	95740178868	7.310	2.100
2344	PUGLIA	omissis	MATICHECCHIA CIRO	95740177282	121.816	2.100
2345	PUGLIA	omissis	MATINO COSIMO	95740180120	11.758	2.100
2346	PUGLIA	omissis	MATRELLA PIETRO	95740013503	98.540	2.100
2347	PUGLIA	omissis	MATTIACCI MARIA RAFFAELA	95740273743	70.000	2.100
2348	PUGLIA	omissis	MATTOLI LUIGI	95740210927	200.000	2.100
2349	PUGLIA	omissis	MAURIELLO GIUSEPPINA ANNA	95740153176	20.000	2.100
2350	PUGLIA	omissis	MAURIZIO LORENZO	95740268115	20.000	2.100
2351	PUGLIA	omissis	MAURIZIO ONOFRIO	95740268107	12.000	2.100
2352	PUGLIA	omissis	MAURIZIO RAFFAELE	95740268099	30.000	2.100
2353	PUGLIA	omissis	MAURO MASSIMO	95740264130	30.000	2.100
2354	PUGLIA	omissis	MAURO MAURA	95740142252	47.025	2.100
2355	PUGLIA	omissis	MAZZARELLI COSIMO DAMIANO	95740067954	123.983	2.100
2356	PUGLIA	omissis	MAZZARELLI LUIGI	95740244421	9.173	2.100
2357	PUGLIA	omissis	MAZZONE CESARE	95740146428	16.956	2.100
2358	PUGLIA	omissis	MAZZONE DOMENICO	95740141650	13.423	2.100
2359	PUGLIA	omissis	MAZZONE FRANCESCO	95740258058	30.000	2.100
2360	PUGLIA	omissis	MCS S.R.L. SOCIETA' AGRICOLA	95740245964	200.000	2.100
2361	PUGLIA	omissis	MELE ANTONIO	95740102876	20.000	2.100
2362	PUGLIA	omissis	MELE ANTONIO GIOVANNI	95740242961	82.075	2.100
2363	PUGLIA	omissis	MELE COSIMO DAMIANO	95740074505	10.000	2.100
2364	PUGLIA	omissis	MELE GIOVANNI	95740118518	10.000	2.100
2365	PUGLIA	omissis	MELE MARIA	95740172960	86.487	2.100
2366	PUGLIA	omissis	MELE MARIA MICHELA	95740025556	10.000	2.100
2367	PUGLIA	omissis	MELE TOMMASO	95740238027	17.806	2.100
2368	PUGLIA	omissis	MELE VITO	95740061502	38.600	2.100
2369	PUGLIA	omissis	MELELEO DANIELE	95740183314	28.752	2.100
2370	PUGLIA	omissis	MELLE ANTONIO	95740106455	2.000	2.000
2371	PUGLIA	omissis	MELO GIOVANNI	95740148333	20.000	2.100
2372	PUGLIA	omissis	MELPIGNANO ANDREA	95740267687	150.000	2.100
2373	PUGLIA	omissis	MELPIGNANO ANTONELLA	95740152699	30.000	2.100
2374	PUGLIA	omissis	MEMBOLA TEODORO	95740270541	28.843	2.100
2375	PUGLIA	omissis	MEMEO RICCARDO	95740219944	20.000	2.100
2376	PUGLIA	omissis	MEMMO LINA	95740271689	200.000	2.100
2377	PUGLIA	omissis	MEMMOLA ANTONIO	95740278932	86.100	2.100
2378	PUGLIA	omissis	MEMOLI FRANCESCO	95740078795	200.000	2.100
2379	PUGLIA	omissis	MENGA VINCENZO FRANCO	95740052097	50.000	2.100
2380	PUGLIA	omissis	MENNEA ANTONIO	95740166384	29.148	2.100
2381	PUGLIA	omissis	MENNEA DOMENICO	95740062039	25.328	2.100
2382	PUGLIA	omissis	MENNEA GIUSEPPE	95740062237	15.162	2.100
2383	PUGLIA	omissis	MENZA GIUSEPPE	95740107685	9.103	2.100
2384	PUGLIA	omissis	MERCO LORENZO	95740251426	13.000	2.100
2385	PUGLIA	omissis	MERCO SILVANO	95740238282	20.000	2.100
2386	PUGLIA	omissis	MERCURI MICHELE CARMINE	95740247820	30.000	2.100
2387	PUGLIA	omissis	MERENDINO CARLO	95740221676	7.732	2.100
2388	PUGLIA	omissis	MERICO ALBANO	95740153101	3.000	2.100
2389	PUGLIA	omissis	MERO ANTONIO	95740201132	32.538	2.100
2390	PUGLIA	omissis	MERO ANTONIO	95740154612	200.000	2.100
2391	PUGLIA	omissis	MERO DOMENICO	95740212014	2.929	2.100
2392	PUGLIA	omissis	MERO EMANUELE SALVATORE	95740132519	26.779	2.100
2393	PUGLIA	omissis	MERO GIANPAOLO	95740183934	10.000	2.100
2394	PUGLIA	omissis	MERO PIETRO	95740201090	7.572	2.100
2395	PUGLIA	omissis	MERO PIETRO	95740265889	13.865	2.100
2396	PUGLIA	omissis	MESSERE MICHELINO	95740000369	100.963	2.100
2397	PUGLIA	omissis	METTA GIOVANNI	95740178983	45.954	2.100
2398	PUGLIA	omissis	METTA ORONZO	95740054150	53.977	2.100
2399	PUGLIA	omissis	MEZZAPESA ELENA	95740183983	100.000	5.674
2400	PUGLIA	omissis	MGE S.R.L.	95740153804	25.000	2.100
2401	PUGLIA	omissis	MICATROTTA ANTONIO	95740211735	30.000	2.100
2402	PUGLIA	omissis	MICCOLI ANTONIO	95740203468	27.722	2.100
2403	PUGLIA	omissis	MICCOLI CIRO	95740255856	85.269	2.100
2404	PUGLIA	omissis	MICCOLI FRANCESCO	95740248091	200.000	2.100
2405	PUGLIA	omissis	MICCOLI GAETANO MARTINO	95740221643	14.942	2.100

n. ord.	Regione di presentazione della domanda	CUAA richiedente	Denominazione richiedente	Numero domanda	Superficie richiesta (mq)	Superfice assegnata (mq)
2406	PUGLIA	omissis	MICCOLI GIOVANNI	95740190475	100.000	2.100
2407	PUGLIA	omissis	MICCOLI LORENZO	95740037494	90.433	2.100
2408	PUGLIA	omissis	MICCOLI LUCIA	95740173885	15.000	2.100
2409	PUGLIA	omissis	MICCOLI MARIA	95740223847	30.000	2.100
2410	PUGLIA	omissis	MICCOLI MICHELE	95740005566	43.820	2.100
2411	PUGLIA	omissis	MICCOLIS VALENTINA	95740257886	27.898	2.100
2412	PUGLIA	omissis	MICELLI ROSANNA	95740055314	10.000	2.100
2413	PUGLIA	omissis	MIGLIETTA MARIA LUIGIA	95740220850	110.000	2.100
2414	PUGLIA	omissis	MIGNOGNA VALERIA	95740004254	100.000	2.100
2415	PUGLIA	omissis	MILITELLO GIUSEPPINA	95740239033	10.000	2.100
2416	PUGLIA	omissis	MILIZIA FRANCESCO	95740182878	10.000	2.100
2417	PUGLIA	omissis	MILIZIA GIULIANO	95740189964	900	900
2418	PUGLIA	omissis	MILIZIA GIUSEPPE ORONZO	95740114277	200.000	2.100
2419	PUGLIA	omissis	MILIZIA GIUSEPPE ORONZO	95740163886	97.044	2.100
2420	PUGLIA	omissis	MILIZIA MICHELE NAZARENO	95740222369	42.100	2.100
2421	PUGLIA	omissis	MILONE ROSA	95740221718	9.154	2.100
2422	PUGLIA	omissis	MILONE SOCIETA' AGRICOLA A RESPONSABILITA' LIMITATA SEMPLIFIC	95740280359	26.339	2.100
2423	PUGLIA	omissis	MINCHILLO MARIA ARCANGELA	95740116173	35.000	2.100
2424	PUGLIA	omissis	MINELLI GIOACCHINO	95740072301	26.161	2.100
2425	PUGLIA	omissis	MINERVINI PASQUALINA	95740109889	50.000	2.100
2426	PUGLIA	omissis	MINGOLLA CARMELINA	95740265913	3.870	2.100
2427	PUGLIA	omissis	MINISCHETTI LEONARDO GRAZIANO	95740109509	26.000	2.100
2428	PUGLIA	omissis	MINTRONE CATALDO	95740004676	100.000	2.100
2429	PUGLIA	omissis	MIRACAPILLO MARIA	95740030911	176.570	2.100
2430	PUGLIA	omissis	MITOLA SAVINO MARIO SILVIO	95740003538	65.651	2.100
2431	PUGLIA	omissis	MOBILIA ANTONIO	95740009717	154.281	2.100
2432	PUGLIA	omissis	MOBILIA ANTONIO	95740185905	30.000	2.100
2433	PUGLIA	omissis	MOCCIA DONATO	95740015383	63.841	2.100
2434	PUGLIA	omissis	MOCCIA GIANFRANCO	95740015771	200.000	2.100
2435	PUGLIA	omissis	MOCCIA GIOVANNI VITO	95740074729	146.270	2.100
2436	PUGLIA	omissis	MODEO GIOVANNA	95740232475	9.019	2.100
2437	PUGLIA	omissis	MODICA GIOVANNI	95740256458	23.000	2.100
2438	PUGLIA	omissis	MOGAVERO ANDREA	95740238886	200.000	2.100
2439	PUGLIA	omissis	MOGAVERO COSTANZO	95740124250	60.000	2.100
2440	PUGLIA	omissis	MONACO ANTONIO	95740178082	160.000	2.100
2441	PUGLIA	omissis	MONACO ANTONIO	95740148150	24.747	2.100
2442	PUGLIA	omissis	MONACO ANTONIO	95740148259	67.729	2.100
2443	PUGLIA	omissis	MONDATORE PASQUALE	95740075700	50.000	2.100
2444	PUGLIA	omissis	MONETTI GIOVANNA DONATA	95740222674	92.535	2.100
2445	PUGLIA	omissis	MONGELLI CATALDO	95740166954	15.000	2.100
2446	PUGLIA	omissis	MONGELLI MARIA CARMELA	95740069869	11.561	2.100
2447	PUGLIA	omissis	MONOPOLI LORENZO	95740089065	25.000	2.100
2448	PUGLIA	omissis	MONOPOLI MATTEO	95740089073	50.000	2.100
2449	PUGLIA	omissis	MONOPOLI PIETRO	95740089099	30.000	2.100
2450	PUGLIA	omissis	MONOPOLI TERESA	95740207865	38.859	2.100
2451	PUGLIA	omissis	MONOSI MARIA TERESA	95740245139	59.044	2.100
2452	PUGLIA	omissis	MONTAGANO CIRA VALENTINA	95740163530	200.000	2.100
2453	PUGLIA	omissis	MONTAGANO LIBERO	95740261045	200.000	2.100
2454	PUGLIA	omissis	MONTAGANO LUCA	95740108162	50.000	2.100
2455	PUGLIA	omissis	MONTAGANO STEFANO	95740163951	25.000	2.100
2456	PUGLIA	omissis	MONTAGANO VINCENZO	95740051990	200.000	2.100
2457	PUGLIA	omissis	MONTAGNA CATERINA	95740118500	15.000	2.100
2458	PUGLIA	omissis	MONTAGNA LUCIA	95740118468	15.000	2.100
2459	PUGLIA	omissis	MONTALBANO PIETRO	95740072962	14.978	2.100
2460	PUGLIA	omissis	MONTALBANO PIO GIUSEPPE	95740011127	9.256	2.100
2461	PUGLIA	omissis	MONTANARO ANTONIO	95740274980	200.000	2.100
2462	PUGLIA	omissis	MONTANARO CIRO	95740118856	10.000	2.100
2463	PUGLIA	omissis	MONTANARO FRANCESCO	95740166806	200.000	2.100
2464	PUGLIA	omissis	MONTANARO LIBERATA ROSA	95740244850	45.134	2.100
2465	PUGLIA	omissis	MONTE VENDA SOCIETA' AGRICOLA S.R.L.	95740237243	10.000	2.100
2466	PUGLIA	omissis	MONTELEONE COSIMO	95740030101	17.300	2.100
2467	PUGLIA	omissis	MONTELEONE DONATO	95740166152	10.000	2.100
2468	PUGLIA	omissis	MONTELEONE FILOMENA	95740030010	16.300	2.100
2469	PUGLIA	omissis	MONTELEONE FRANCESCO	95740030184	3.514	2.100
2470	PUGLIA	omissis	MONTELEONE LEONARDO	95740064324	50.000	2.100

n. ord.	Regione di presentazione della domanda	CUAA richiedente	Denominazione richiedente	Numero domanda	Superficie richiesta (mq)	Superfice assegnata (mq)
2471	PUGLIA	omissis	MONTELEONE LORIS	95740029996	33.500	2.100
2472	PUGLIA	omissis	MONTEMURRO CESARE	95740198064	10.000	2.100
2473	PUGLIA	omissis	MONTEMURRO GIANLUCA IVAN	95740184767	25.000	2.100
2474	PUGLIA	omissis	MONTENERO GRAZIANA	95740202908	290	290
2475	PUGLIA	omissis	MONTERISI ANGIOLA MARIA	95740240890	130.000	2.100
2476	PUGLIA	omissis	MONTERISI FRANCESCA	95740147590	50.000	2.100
2477	PUGLIA	omissis	MONTERISI NUNZIA	95740109657	19.320	2.100
2478	PUGLIA	omissis	MONTINARO POMPILIO	95740237334	200.000	2.100
2479	PUGLIA	omissis	MONTRONE ANTONIO	95740132360	7.652	2.100
2480	PUGLIA	omissis	MORCIANO GIOVANNI	95740067723	33.618	2.100
2481	PUGLIA	omissis	MORELLO LUCIA TERESA	95740152335	15.000	2.100
2482	PUGLIA	omissis	MOREO ANDREA	95740207816	163.197	2.100
2483	PUGLIA	omissis	MOREO STEFANIA	95740155387	27.240	2.100
2484	PUGLIA	omissis	MOREO VINCENZO	95740265475	26.195	2.100
2485	PUGLIA	omissis	MOREO VINCENZO	95740210885	100.000	2.100
2486	PUGLIA	omissis	MORI CLAUDIA	95740238159	50.000	2.100
2487	PUGLIA	omissis	MORLEO ANNA	95740147608	12.993	2.100
2488	PUGLIA	omissis	MORLEO COSIMO PASQUALE	95740005608	20.000	2.100
2489	PUGLIA	omissis	MORLEO NICOLETTA	95740014329	60.000	2.100
2490	PUGLIA	omissis	MORLEO PASQUALINO	95740184353	20.000	2.100
2491	PUGLIA	omissis	MORRONE GIOVANNI	95740024195	10.000	2.100
2492	PUGLIA	omissis	MORRONE GIUSEPPE	95740072970	28.444	2.100
2493	PUGLIA	omissis	MORRONE PASQUALE	95740167259	31.051	2.100
2494	PUGLIA	omissis	MORRONE SILVIA	95740230883	900	900
2495	PUGLIA	omissis	MOSCARELLA CLAUDIO	95740203104	37.950	2.100
2496	PUGLIA	omissis	MOSCATELLI MICHELE	95740034376	15.000	2.100
2497	PUGLIA	omissis	MOTOLESE NICOLA	95740017330	100.000	2.100
2498	PUGLIA	omissis	MUCI PIERANGELA	95740094107	10.000	2.100
2499	PUGLIA	omissis	MUIA MARIA	95740181441	48.400	2.100
2500	PUGLIA	omissis	MUNNO PIETRO	95740280383	73.219	2.100
2501	PUGLIA	omissis	MURCIANO ALDO	95740252804	25.000	2.100
2502	PUGLIA	omissis	MURGIA SOCIETA' COOPERATIVA A RESPONSABILITA' LIMITATA	95740231782	30.000	2.100
2503	PUGLIA	omissis	MURGOLO FELICITA	95740114467	60.000	2.100
2504	PUGLIA	omissis	MUROLO ALFREDO	95740264502	162.774	2.100
2505	PUGLIA	omissis	MUROLO NICOLA	95740266192	150.000	2.100
2506	PUGLIA	omissis	MURRO CARMELA	95740166376	37.876	2.100
2507	PUGLIA	omissis	MUSARO' ANNA MARIA RITA	95740271481	25.000	2.100
2508	PUGLIA	omissis	MUSCA VALERIO	95740136114	8.872	2.100
2509	PUGLIA	omissis	MUSCI ANTONIO	95740263652	3.500	2.100
2510	PUGLIA	omissis	MUSCI LORENZO MARIO	95740269360	20.000	2.100
2511	PUGLIA	omissis	MUSCOGIURI ANTONIA	95740222880	51.382	2.100
2512	PUGLIA	omissis	MUSCOGIURI GIOVAMBATTISTA NATALE	95740202726	20.000	2.100
2513	PUGLIA	omissis	MUSCOGIURI PASQUALE	95740121769	30.000	3.119
2514	PUGLIA	omissis	MUSSO GIUSEPPE	95740129101	122.635	2.100
2515	PUGLIA	omissis	MUSTO MARIANTONIETTA	95740179023	156.363	2.100
2516	PUGLIA	omissis	MY PIETRO	95740061809	37.225	2.100
2517	PUGLIA	omissis	MY SALVATORE	95740251590	10.000	2.100
2518	PUGLIA	omissis	NACCARATI LIVIO	95740088661	30.408	2.100
2519	PUGLIA	omissis	NACCI ANTONIO	95740277082	10.000	2.100
2520	PUGLIA	omissis	NALLI PASQUALE	95740269113	200.000	2.100
2521	PUGLIA	omissis	NANULA FRANCESCO	95740188321	48.458	2.100
2522	PUGLIA	omissis	NANULA GIUSEPPE	95740097571	55.589	2.100
2523	PUGLIA	omissis	NAPOLETANO GIUSEPPE	95740163415	100.000	5.674
2524	PUGLIA	omissis	NAPOLITANO ANTONIA	95740259700	20.000	2.100
2525	PUGLIA	omissis	NAPOLITANO LUISA	95740066980	18.100	2.100
2526	PUGLIA	omissis	NAPOLITANO PASQUALE	95740002548	20.000	2.100
2527	PUGLIA	omissis	NARCISO GIOVANNI	95740107206	20.000	2.100
2528	PUGLIA	omissis	NARDELLA ANGELO	95740269881	50.000	2.100
2529	PUGLIA	omissis	NARDELLA ANGELO RAFFAELE	95740095898	30.000	2.100
2530	PUGLIA	omissis	NARDELLA MATTEO	95740001912	20.000	2.100
2531	PUGLIA	omissis	NARDELLA PATRIZIA	95740268578	17.472	2.100
2532	PUGLIA	omissis	NARDULLI CIRO	95740036199	11.294	2.100
2533	PUGLIA	omissis	NARGISO NUNZIO	95740166632	63.507	2.100
2534	PUGLIA	omissis	NASTASIA GIUSEPPE	95740044946	14.565	2.100
2535	PUGLIA	omissis	NATURALE MARIA LUIGIA	95740068291	200.000	2.100

n. ord.	Regione di presentazione della domanda	CUAA richiedente	Denominazione richiedente	Numero domanda	Superficie richiesta (mq)	Superfice assegnata (mq)
2536	PUGLIA	omissis	NATUZZI FEDELE VITANTONIO	95740222120	10.000	2.100
2537	PUGLIA	omissis	NAVONE SERGIO	95740164231	60.000	2.100
2538	PUGLIA	omissis	NEGRO CLAUDIA	95740270988	20.000	2.100
2539	PUGLIA	omissis	NESCA ANTONIO	95740265996	13.238	2.100
2540	PUGLIA	omissis	NESTA MICHELE	95740069307	18.977	2.100
2541	PUGLIA	omissis	NESTOLA DAVIDE	95740280219	200.000	2.100
2542	PUGLIA	omissis	NESTOLA GIOVANNI	95740080213	48.478	2.100
2543	PUGLIA	omissis	NESTOLA ILARIO	95740097423	10.000	2.100
2544	PUGLIA	omissis	NETTI PASQUINA	95740193800	200.000	2.100
2545	PUGLIA	omissis	NEW AGRIEMC SOCIETA' AGRICOLA S.R.L.	95740279203	190.000	2.100
2546	PUGLIA	omissis	NEW EN PI SRL	95740172747	107.900	2.100
2547	PUGLIA	omissis	NICCOLO' COPPOLA S.R.L.	95740220785	200.000	2.100
2548	PUGLIA	omissis	NICCOLO SOCIETA' AGRICOLA A R.L.	95740250212	200.000	2.100
2549	PUGLIA	omissis	NICOLACI MASSIMILIANO	95740152897	10.000	2.100
2550	PUGLIA	omissis	NIGRO CARMELO	95740278353	119.900	2.100
2551	PUGLIA	omissis	NIGRO DOMENICO	95740162946	200.000	2.100
2552	PUGLIA	omissis	NIGRO GIOVANNI EMANUELE	95740187620	70.000	2.100
2553	PUGLIA	omissis	NIGRO GIUSEPPE	95740242219	200.000	2.100
2554	PUGLIA	omissis	NIGRO MARGHERITA	95740030259	144.000	2.100
2555	PUGLIA	omissis	NIGRO RAFFAELLA	95740188800	18.783	2.100
2556	PUGLIA	omissis	NIGRO VINCENZO	95740240841	40.000	2.100
2557	PUGLIA	omissis	NIRO GIUSEPPE	95740166962	171.650	2.100
2558	PUGLIA	omissis	NIRO MATTEO MICHELE	95740156518	50.000	2.100
2559	PUGLIA	omissis	NISI SALVATORE	95740263041	2.500	2.100
2560	PUGLIA	omissis	NISINO - SOCIETA' AGRICOLA SEMPLICE	95740113048	200.000	2.100
2561	PUGLIA	omissis	NISTRI MARGHERITA	95740118823	9.701	2.100
2562	PUGLIA	omissis	NOBILE ALDO	95740266051	15.283	2.100
2563	PUGLIA	omissis	NOBILE CAROLINA	95740030028	18.500	2.100
2564	PUGLIA	omissis	NOBILE SALVATORE	95740266085	10.387	2.100
2565	PUGLIA	omissis	NOIA PASQUALE	95740148226	10.000	2.100
2566	PUGLIA	omissis	NUNZELLA COSIMA	95740266176	10.224	2.100
2567	PUGLIA	omissis	NUOVA ETA' SRL SOCIETA' AGRICOLA	95740168711	200.000	2.100
2568	PUGLIA	omissis	NUOVI ORIZZONTI SOC. COOP. AGRICOLA	95740256359	40.000	2.100
2569	PUGLIA	omissis	NUOVI ORIZZONTI SOCIETA' COOPERATIVA	95740243050	16.202	2.100
2570	PUGLIA	omissis	NUTRICATO GIOVANNI	95740073010	13.369	2.100
2571	PUGLIA	omissis	NUZZO GIUSEPPE	95740260252	31.984	2.100
2572	PUGLIA	omissis	NUZZO SERAFINA	95740248067	100.000	2.100
2573	PUGLIA	omissis	NUZZOLESE MARIA	95740231840	200.000	2.100
2574	PUGLIA	omissis	OCCHILUPO ANDREA LEONARDO	95740233382	11.655	2.100
2575	PUGLIA	omissis	OCCHILUPO ANGELO	95740075635	9.961	2.100
2576	PUGLIA	omissis	OCCHILUPO COSIMO	95740248356	26.976	2.100
2577	PUGLIA	omissis	OLIVIERI FRANCESCO	95740234158	50.000	2.100
2578	PUGLIA	omissis	OLIVIERI TOMMASO	95740130265	6.000	2.100
2579	PUGLIA	omissis	OLIVIERI VALENTINA	95740130604	50.000	2.100
2580	PUGLIA	omissis	ORDINE FRANCESCO	95740114087	20.903	2.100
2581	PUGLIA	omissis	ORFINO LEONARDO ANTONIO	95740251319	6.926	2.100
2582	PUGLIA	omissis	ORFINO ROSA	95740199278	45.047	3.668
2583	PUGLIA	omissis	ORLANDO ANTONIO	95740237003	4.553	2.100
2584	PUGLIA	omissis	ORLANDO ANTONIO	95740202106	4.040	2.100
2585	PUGLIA	omissis	ORLANDO FRANCESCO	95740008297	151.652	2.100
2586	PUGLIA	omissis	ORLANDO MATTEO	95740088166	30.000	2.100
2587	PUGLIA	omissis	ORSI MARIO	95740163803	28.700	2.100
2588	PUGLIA	omissis	ORSO GIORGINA	95740266184	29.998	2.100
2589	PUGLIA	omissis	ORSO ROSARIO	95740012711	3.543	2.100
2590	PUGLIA	omissis	ORSO SALVATORE	95740201660	2.018	2.018
2591	PUGLIA	omissis	ORTO DEGLI IMPERIALI SOCIETA' A RESPONSABILITA' LIMITATA SEMLI	95740264692	78.495	2.100
2592	PUGLIA	omissis	ORTOPUGLIA SOCIETA' COOPERATIVA AGRICOLA	95740220983	30.000	2.100
2593	PUGLIA	omissis	ORTOVERDE SAVESE SOCIETA' COOPERATIVA	95740222740	18.221	2.100
2594	PUGLIA	omissis	OTTIERI ORONZO	95740109715	70.957	2.100
2595	PUGLIA	omissis	OTTOMANO PIETRO STEFANO	95740055645	10.000	2.100
2596	PUGLIA	omissis	PACE GIOVANNA	95740092267	200.000	9.325
2597	PUGLIA	omissis	PACE PAOLA	95740134036	103.395	2.100
2598	PUGLIA	omissis	PACE SALVATORE	95740130877	21.000	2.100
2599	PUGLIA	omissis	PACELLA MARCO	95740266788	27.387	2.100
2600	PUGLIA	omissis	PACHEVA SOCIETA' AGRICOLA S.R.L.	95740087689	200.000	2.100

n. ord.	Regione di presentazione della domanda	CUAA richiedente	Denominazione richiedente	Numero domanda	Superficie richiesta (mq)	Superfice assegnata (mq)
2601	PUGLIA	omissis	PACIFICO MICHELE	95740078142	50.000	2.100
2602	PUGLIA	omissis	PACIULLO MADDALENA	95740108485	20.000	2.100
2603	PUGLIA	omissis	PADALINO MARIA COSTANZA	95740186564	18.000	2.100
2604	PUGLIA	omissis	PAGANO ALESSANDRO	95740113840	200.000	2.100
2605	PUGLIA	omissis	PAGANO AMEDEO	95740166822	200.000	2.100
2606	PUGLIA	omissis	PAGANO CARMINE	95740219530	200.000	2.100
2607	PUGLIA	omissis	PAGANO MARCO	95740270699	7.252	2.100
2608	PUGLIA	omissis	PAGANO VINCENZO	95740164777	87.114	2.100
2609	PUGLIA	omissis	PAGLIARA COSIMO LORENZO	95740193313	5.074	2.100
2610	PUGLIA	omissis	PAGLIARA FILIPPO	95740221601	9.100	2.100
2611	PUGLIA	omissis	PAGLIARA GIOVANNI BATTISTA	95740155221	20.000	2.100
2612	PUGLIA	omissis	PAGLIARA PIETRO ANGELO	95740009592	30.000	2.100
2613	PUGLIA	omissis	PAGLIARI GIUSEPPE	95740265012	5.000	2.100
2614	PUGLIA	omissis	PALADINI ANTONELLA	95740208020	3.400	2.100
2615	PUGLIA	omissis	PALADINI FERNANDO ANTONIO	95740280482	7.238	2.100
2616	PUGLIA	omissis	PALADINI GIOVANNI	95740250337	16.883	2.100
2617	PUGLIA	omissis	PALADINI GIOVANNI COSIMO	95740066212	40.615	2.100
2618	PUGLIA	omissis	PALADINI ROSALBA	95740007463	72.288	2.100
2619	PUGLIA	omissis	PALADINO MARZIA ROSA	95740268214	84.560	2.100
2620	PUGLIA	omissis	PALADINO MASSIMILIANO	95740085949	5.900	2.100
2621	PUGLIA	omissis	PALAZZO CARMELA	95740106810	10.000	2.100
2622	PUGLIA	omissis	PALAZZO GIANMARCO	95740263157	100.000	2.100
2623	PUGLIA	omissis	PALAZZO VINCENZO	95740055850	30.000	2.100
2624	PUGLIA	omissis	PALESE ANGELA MARIA	95740070206	81.494	2.100
2625	PUGLIA	omissis	PALESE GIUSEPPE	95740240072	10.000	2.100
2626	PUGLIA	omissis	PALESE MATTEO	95740224274	200.000	2.100
2627	PUGLIA	omissis	PALMA NICOLA CESARE	95740171723	200.000	2.100
2628	PUGLIA	omissis	PALMA QUINTINO PANTALEO	95740086624	200.000	2.100
2629	PUGLIA	omissis	PALMIERI ANNA	95740028295	23.820	2.100
2630	PUGLIA	omissis	PALMIERI COSTANZO	95740239173	200.000	2.100
2631	PUGLIA	omissis	PALMIERI GIOVANNA	95740245816	200.000	9.325
2632	PUGLIA	omissis	PALMIERI GIOVANNI	95740280300	34.000	2.100
2633	PUGLIA	omissis	PALMISANO DONATO	95740174610	9.760	2.100
2634	PUGLIA	omissis	PALMITESSA ROSARIA	95740226246	38.342	2.100
2635	PUGLIA	omissis	PALMITESTA GIOVANNI	95740220363	50.000	2.100
2636	PUGLIA	omissis	PALOMBARA SOCIETA' AGRICOLA SEMPLICE	95740266044	61.669	2.100
2637	PUGLIA	omissis	PALOMBELLA ELISABETTA	95740268842	50.000	2.100
2638	PUGLIA	omissis	PALUMBO SAVERIO	95740196936	110.000	2.100
2639	PUGLIA	omissis	PAMPO ANNARITA	95740152798	30.000	2.100
2640	PUGLIA	omissis	PANARELLI FELICE	95740167705	25.000	2.100
2641	PUGLIA	omissis	PANARESE VINCENZO	95740111513	15.000	2.100
2642	PUGLIA	omissis	PANARITI ANNA	95740278346	7.900	2.100
2643	PUGLIA	omissis	PANETTIERI SERGIO	95740029475	78.703	2.100
2644	PUGLIA	omissis	PANICO PASQUALE	95740139761	55.606	2.100
2645	PUGLIA	omissis	PANICO PASQUALE	95740025689	3.534	2.100
2646	PUGLIA	omissis	PANICO PATRIZIA	95740174958	7.706	2.100
2647	PUGLIA	omissis	PANICO VINCENZA	95740096136	13.949	2.100
2648	PUGLIA	omissis	PANICO VINCENZO	95740021431	5.300	2.100
2649	PUGLIA	omissis	PANTALEO PIETRO	95740047642	6.516	2.100
2650	PUGLIA	omissis	PANTANELLA DI SURIANO SABINO & C. S.A.S. SOCIETA' AGRICOLA	95740262167	100.000	2.100
2651	PUGLIA	omissis	PANUNZIO PATRIZIA	95740130760	50.000	2.100
2652	PUGLIA	omissis	PAPADOPOLI SALVATORE	95740279963	56.000	2.100
2653	PUGLIA	omissis	PAPAGNO GRAZIA GIOVANNA	95740265038	7.439	2.100
2654	PUGLIA	omissis	PAPARELLA ANTONIO ALESSANO	95740000153	10.000	2.100
2655	PUGLIA	omissis	PAPARELLA GAETANO	95740239272	102.243	2.100
2656	PUGLIA	omissis	PAPPADA' ANTONIO	95740183819	2.548	2.100
2657	PUGLIA	omissis	PAPPADA' SALVATORE	95740201587	20.334	2.100
2658	PUGLIA	omissis	PARABITA VITO GENNARO	95740151535	1.700	1.700
2659	PUGLIA	omissis	PARADISO GERARDA	95740079132	100.000	2.100
2660	PUGLIA	omissis	PARATO COSIMO	95740118617	70.000	4.578
2661	PUGLIA	omissis	PASCULLI DE ANGELIS ADRIANO	95740207840	28.268	2.100
2662	PUGLIA	omissis	PASIMENI COSIMO	95740184445	25.000	2.100
2663	PUGLIA	omissis	PASQUALE GALLI SOCIETA' AGRICOLA SRLS	95740253281	20.000	2.100
2664	PUGLIA	omissis	PASQUALICCHIO MARTINO	95740093331	30.000	2.100
2665	PUGLIA	omissis	PASQUALONE ALESSANDRA	95740056130	20.000	2.100

n. ord.	Regione di presentazione della domanda	CUAA richiedente	Denominazione richiedente	Numero domanda	Superficie richiesta (mq)	Superfice assegnata (mq)
2666	PUGLIA	omissis	PASQUARIELLO MARIA	95740052584	20.000	2.100
2667	PUGLIA	omissis	PASQUARIELLO ROCCO	95740197181	20.000	2.100
2668	PUGLIA	omissis	PASQUARIELLO SEBASTIANA	95740000328	115.027	2.100
2669	PUGLIA	omissis	PASSALACQUA NAZARIO GUIDO	95740217583	200.000	2.100
2670	PUGLIA	omissis	PASSALACQUA PIERPAOLO	95740175914	200.000	2.100
2671	PUGLIA	omissis	PASSALACQUA VALENTINA	95740248018	200.000	9.325
2672	PUGLIA	omissis	PASSARELLI GIUSEPPE PIETRO PAOLO	95740153135	3.000	2.133
2673	PUGLIA	omissis	PASSARELLI PASQUALE	95740153119	30.000	3.119
2674	PUGLIA	omissis	PASSARELLI VITO	95740094214	50.000	2.100
2675	PUGLIA	omissis	PASSIFLORA SOCIETA' AGRICOLA A RESPONSABILITA' LIMITATA	95740046552	40.000	2.100
2676	PUGLIA	omissis	PASTORE ANNA MARIA CARMELA	95740186101	5.802	2.100
2677	PUGLIA	omissis	PASTORE BIAGIO	95740108279	14.198	2.100
2678	PUGLIA	omissis	PASTORE BOVIO SERAFINA	95740068580	200.000	2.100
2679	PUGLIA	omissis	PASTORE BOVIO SERGIO	95740218714	200.000	9.325
2680	PUGLIA	omissis	PASTORE FRANCESCO	95740274246	73.508	2.100
2681	PUGLIA	omissis	PASTORE FRANCESCO	95740173240	13.271	2.507
2682	PUGLIA	omissis	PASTORE MICHELE	95740212691	40.000	2.100
2683	PUGLIA	omissis	PASTORE PIETRO	95740006853	30.000	2.100
2684	PUGLIA	omissis	PASTORELLI ANGELO	95740260484	70.788	2.100
2685	PUGLIA	omissis	PASTORELLI NOVELLA	95740268651	2.777	2.100
2686	PUGLIA	omissis	PATETTA LEONARDO	95740002621	31.880	2.100
2687	PUGLIA	omissis	PATI ANNA GRAZIA	95740107305	21.000	2.100
2688	PUGLIA	omissis	PATISSO GIUSEPPE	95740101712	10.000	2.100
2689	PUGLIA	omissis	PATISSO TERESA	95740222336	10.000	2.100
2690	PUGLIA	omissis	PATRUNO CATALDO	95740089131	60.000	2.100
2691	PUGLIA	omissis	PATRUNO COSIMO	95740097142	38.608	2.100
2692	PUGLIA	omissis	PATRUNO FRANCESCA	95740087218	14.800	2.100
2693	PUGLIA	omissis	PATRUNO NICOLA	95740016472	152.305	2.100
2694	PUGLIA	omissis	PAVONE ANGELICA	95740114194	5.145	2.100
2695	PUGLIA	omissis	PAVONE DOMENICO	95740102652	30.000	2.100
2696	PUGLIA	omissis	PAVONE GIOVANNI	95740269436	10.000	2.100
2697	PUGLIA	omissis	PAVONE VITO	95740174867	15.000	2.100
2698	PUGLIA	omissis	PCHELKINA MARIIA	95740166715	22.647	2.100
2699	PUGLIA	omissis	PECHEANU ADRIAN	95740021944	30.000	2.100
2700	PUGLIA	omissis	PECORIELLO VITTORIO	95740004247	150.000	2.100
2701	PUGLIA	omissis	PEDONE ANNA MARIA	95740266648	200.000	2.100
2702	PUGLIA	omissis	PEDONE ARMANDO	95740083662	40.000	2.100
2703	PUGLIA	omissis	PEDONE GIOVANNI	95740231071	18.931	2.100
2704	PUGLIA	omissis	PEDONE MONICA	95740268503	70.000	4.578
2705	PUGLIA	omissis	PEDRABISSI SARA	95740011119	30.000	2.100
2706	PUGLIA	omissis	PELLEGRINO FRANCESCO	95740266614	30.000	2.100
2707	PUGLIA	omissis	PELLEGRINO GIUSEPPE	95740279146	70.000	2.100
2708	PUGLIA	omissis	PELLEGRINO PIETRO	95740109988	70.000	2.100
2709	PUGLIA	omissis	PELOSI GIOVANNI	95740201629	20.000	2.100
2710	PUGLIA	omissis	PELOSI MICHELE	95740201686	20.000	2.100
2711	PUGLIA	omissis	PELOSO CARLO	95740183520	61.106	4.254
2712	PUGLIA	omissis	PELOSO DONATO	95740165865	65.000	2.100
2713	PUGLIA	omissis	PELOSO MATTEO	95740022033	24.407	2.100
2714	PUGLIA	omissis	PENNETTA ANTONIO	95740035464	181.090	2.100
2715	PUGLIA	omissis	PENNETTA MARCO	95740210588	17.400	2.659
2716	PUGLIA	omissis	PENNISI AGRIPPINA	95740201074	70.000	2.100
2717	PUGLIA	omissis	PENSATO PAOLA	95740150644	70.000	2.100
2718	PUGLIA	omissis	PENSATO RAFFAELE	95740044045	200.000	2.100
2719	PUGLIA	omissis	PENSATO VILMA	95740212337	80.155	2.100
2720	PUGLIA	omissis	PENTA ALESSANDRO	95740022777	11.701	2.100
2721	PUGLIA	omissis	PENTASSUGLIA ROSA MARIA	95740035308	10.000	2.100
2722	PUGLIA	omissis	PEPE ANNA ROBERTA	95740139381	15.000	2.100
2723	PUGLIA	omissis	PEPE CARMELA	95740225412	35.000	2.100
2724	PUGLIA	omissis	PERCHINUNNO LEONARDO	95740031273	104.918	2.100
2725	PUGLIA	omissis	PERNIOLA FILIPPO	95740220256	50.000	2.100
2726	PUGLIA	omissis	PERO' MARIA GABRIELA	95740132618	8.170	2.100
2727	PUGLIA	omissis	PERO' VALENTINO	95740069356	76.140	2.100
2728	PUGLIA	omissis	PERRELLA MATTEO	95740032339	135.242	2.100
2729	PUGLIA	omissis	PERRINI ANTONIO	95740043096	8.000	2.100
2730	PUGLIA	omissis	PERRINI MILA	95740114608	18.536	2.100

n. ord.	Regione di presentazione della domanda	CUAA richiedente	Denominazione richiedente	Numero domanda	Superficie richiesta (mq)	Superfice assegnata (mq)
2731	PUGLIA	omissis	PERRINI VITO FRANCESCO	95740251384	80.023	4.945
2732	PUGLIA	omissis	PERRONE ANNA MARIA TERESA	95740173976	30.000	2.100
2733	PUGLIA	omissis	PERRONE ANTONIETTA	95740260344	20.000	2.753
2734	PUGLIA	omissis	PERRONE CLARA	95740081344	2.000	2.000
2735	PUGLIA	omissis	PERRONE CLAUDIO	95740000591	47.094	2.100
2736	PUGLIA	omissis	PERRONE VINCENZO	95740164736	130.000	2.100
2737	PUGLIA	omissis	PERRONE VITO	95740165246	10.270	2.100
2738	PUGLIA	omissis	PERROTTI SAVERIO	95740190764	30.000	2.100
2739	PUGLIA	omissis	PERRUCCI ANTONIETTA	95740141783	64.903	2.100
2740	PUGLIA	omissis	PERRUCCI FLAVIO	95740234265	15.678	2.100
2741	PUGLIA	omissis	PERRUCCI IMMACOLATA	95740012679	5.590	2.100
2742	PUGLIA	omissis	PERSANO ANTONELLA	95740079215	2.990	2.100
2743	PUGLIA	omissis	PERSANO STEFANIA	95740107057	4.000	2.100
2744	PUGLIA	omissis	PERTA GIOVANNA	95740109822	30.000	2.100
2745	PUGLIA	omissis	PERTA MATTEO	95740014402	100.495	2.100
2746	PUGLIA	omissis	PERTA MICHELINA	95740069703	30.000	2.100
2747	PUGLIA	omissis	PESARE ANDREA	95740261086	49.069	2.100
2748	PUGLIA	omissis	PESARE ANNA LUCIA	95740140231	9.500	2.100
2749	PUGLIA	omissis	PESARE COSIMO	95740183306	50.000	2.100
2750	PUGLIA	omissis	PESARE COSIMO	95740165089	200.000	9.325
2751	PUGLIA	omissis	PESARE COSIMO DAMIANO	95740166418	68.021	2.100
2752	PUGLIA	omissis	PESARE DANIELA	95740024229	54.000	2.100
2753	PUGLIA	omissis	PESARE FRANCESCO	95740154687	39.800	2.100
2754	PUGLIA	omissis	PESARE GIOVANNI	95740038575	30.000	2.100
2755	PUGLIA	omissis	PESARE LUCIA	95740074745	21.000	2.100
2756	PUGLIA	omissis	PESARE LUCIA	95740100771	13.006	2.100
2757	PUGLIA	omissis	PESARE NICOLA	95740202627	7.000	2.100
2758	PUGLIA	omissis	PESARE ROBERTO	95740163126	3.200	2.100
2759	PUGLIA	omissis	PESARE S.S. DI PESARE PARIDE MASSIMO E PESARE ETTORE	95740088612	50.000	2.100
2760	PUGLIA	omissis	PESCE GIOVANNI	95740280326	55.041	2.100
2761	PUGLIA	omissis	PESCHECHERA VINCENZO	95740081294	62.943	2.100
2762	PUGLIA	omissis	PETARRA COSIMO	95740140074	20.000	2.100
2763	PUGLIA	omissis	PETARRA COSIMO	95740220439	100.000	5.674
2764	PUGLIA	omissis	PETITO FABIANA	95740136817	100.000	2.100
2765	PUGLIA	omissis	PETITO VINCENZA LOREDANA	95740062476	100.000	2.100
2766	PUGLIA	omissis	PETRAGALLO ANITA ELLIDA MARIA	95740236112	150.000	2.100
2767	PUGLIA	omissis	PETRAGALLO LORENZO	95740169024	100.000	2.100
2768	PUGLIA	omissis	PETRAROLI MICHELE	95740271663	13.278	2.100
2769	PUGLIA	omissis	PETRAROLI SALVATORE	95740269063	672	672
2770	PUGLIA	omissis	PETRELLI PIETRO	95740252671	200.000	9.325
2771	PUGLIA	omissis	PETRERA ADELE	95740068804	149.935	2.100
2772	PUGLIA	omissis	PETRERA MAURIZIO	95740055710	10.000	2.100
2773	PUGLIA	omissis	PETROCELLI MARIA GIUSEPPA	95740134168	10.000	2.389
2774	PUGLIA	omissis	PETRONE GIUSEPPE	95740175294	136.700	2.100
2775	PUGLIA	omissis	PETRONI PIETRO RICCARDO MARIA	95740152202	30.000	3.119
2776	PUGLIA	omissis	PETRUCCELLI MARIAROSA	95740240346	26.797	2.100
2777	PUGLIA	omissis	PETRUCCI ELISA	95740171665	200.000	2.100
2778	PUGLIA	omissis	PETRUZZELLI GIUDITTA SANTA	95740107180	100.000	2.100
2779	PUGLIA	omissis	PETRUZZI GIOVANNI	95740087473	100.000	2.100
2780	PUGLIA	omissis	PETRUZZIELLO ALFREDO	95740280524	144.408	2.100
2781	PUGLIA	omissis	PETTIGROSSO VALERIO	95740225545	17.500	2.100
2782	PUGLIA	omissis	PEZZAROSSA GIUSEPPE	95740048434	12.906	2.100
2783	PUGLIA	omissis	PEZZO DELLA CASA S.S.	95740007331	200.000	2.100
2784	PUGLIA	omissis	PEZZUTO FRANCO	95740136726	14.900	2.100
2785	PUGLIA	omissis	PEZZUTO ROSA MARIA	95740197751	200.000	2.100
2786	PUGLIA	omissis	PIANGEVINO ADOLFO	95740263124	60.000	4.214
2787	PUGLIA	omissis	PIARULLI VINCENZO	95740242292	3.000	2.100
2788	PUGLIA	omissis	PIAZZOLLA BIZZOCA ANGELA	95740242391	20.000	2.753
2789	PUGLIA	omissis	PIAZZOLLA ERIKA	95740266580	30.000	2.100
2790	PUGLIA	omissis	PIAZZOLLA FRANCESCO PAOLO	95740166343	10.301	2.100
2791	PUGLIA	omissis	PIAZZOLLA RUGGIERO	95740029871	2.322	2.100
2792	PUGLIA	omissis	PIAZZOLLA SALVATORE	95740166335	23.812	2.100
2793	PUGLIA	omissis	PIAZZOLLA VITO	95740011531	103.327	2.100
2794	PUGLIA	omissis	PICARO INES	95740140462	200.000	2.100
2795	PUGLIA	omissis	PICARO PAOLO	95740012927	110.000	2.100

n. ord.	Regione di presentazione della domanda	CUAA richiedente	Denominazione richiedente	Numero domanda	Superficie richiesta (mq)	Superfice assegnata (mq)
2796	PUGLIA	omissis	PICCINNI FRANCESCO	95740162201	200.000	2.100
2797	PUGLIA	omissis	PICCINO NICOLA	95740163860	70.000	2.100
2798	PUGLIA	omissis	PICCIONE ANTONIO	95740250386	10.000	2.100
2799	PUGLIA	omissis	PICCIONE ANTONIO	95740184452	20.000	2.100
2800	PUGLIA	omissis	PICCIONE CLAUDIO ANTONIO	95740248547	3.800	2.100
2801	PUGLIA	omissis	PICCIONE DANIELA	95740261094	1.401	1.401
2802	PUGLIA	omissis	PICCIONE PALMO	95740222849	32.181	2.100
2803	PUGLIA	omissis	PICCOLANTONIO LUCA	95740057021	30.000	2.100
2804	PUGLIA	omissis	PICCOLANTONIO NICOLA	95740108204	18.000	2.100
2805	PUGLIA	omissis	PICCOLI COSIMO	95740266226	3.306	2.100
2806	PUGLIA	omissis	PICCOLO ANTONIETTA	95740105473	5.000	2.100
2807	PUGLIA	omissis	PICCOLO GIOVANNI	95740162979	71.605	2.100
2808	PUGLIA	omissis	PICCOLO GIUSEPPE	95740029780	495	495
2809	PUGLIA	omissis	PICCOLO GIUSEPPINA	95740148366	20.000	2.100
2810	PUGLIA	omissis	PICCOLO SAVINO	95740117817	89.186	2.100
2811	PUGLIA	omissis	PICCOLO VINCENZO	95740079009	20.000	2.100
2812	PUGLIA	omissis	PICCOLOMO GIUSEPPE	95740078613	2.600	2.100
2813	PUGLIA	omissis	PICHIERRI ALESSANDRO	95740231493	1.200	1.200
2814	PUGLIA	omissis	PICHIERRI CATALDO	95740069224	88.490	2.100
2815	PUGLIA	omissis	PICHIERRI COSIMO	95740021860	52.358	2.100
2816	PUGLIA	omissis	PICHIERRI MARIA	95740049275	66.000	2.100
2817	PUGLIA	omissis	PICHIERRI SILVESTRO	95740247762	33.699	2.100
2818	PUGLIA	omissis	PICICCO CORRADO	95740235163	10.000	2.100
2819	PUGLIA	omissis	PICONE GIUSEPPE	95740113261	7.227	2.100
2820	PUGLIA	omissis	PIERGIANNI FRANCESCO	95740244769	54.648	2.100
2821	PUGLIA	omissis	PIGNALOSA ANTONIO	95740098454	80.000	2.100
2822	PUGLIA	omissis	PIGNALOSA MICHELE	95740026224	99.340	2.100
2823	PUGLIA	omissis	PIGNALOSA VITO	95740130232	40.000	2.100
2824	PUGLIA	omissis	PIGNATARO GIUSEPPA	95740165592	52.372	2.100
2825	PUGLIA	omissis	PIGNATARO GIUSEPPE	95740242201	59.150	4.183
2826	PUGLIA	omissis	PIGNATARO LEONARDO	95740165634	34.778	2.100
2827	PUGLIA	omissis	PIGNATARO MARIA	95740050620	6.947	2.100
2828	PUGLIA	omissis	PIGNATARO MICHELE	95740222401	2.000	2.000
2829	PUGLIA	omissis	PIGNATARO MICHELE ARCANGELO	95740041066	1.400	1.400
2830	PUGLIA	omissis	PINTO FILOMENA	95740028303	36.292	2.100
2831	PUGLIA	omissis	PINTO GIOVANNI	95740078878	20.000	2.100
2832	PUGLIA	omissis	PINTO GIROLAMA	95740199062	160.000	7.865
2833	PUGLIA	omissis	PINTO GRAZIA	95740266358	23.215	2.100
2834	PUGLIA	omissis	PINTO MARIANTONIETTA	95740183777	200.000	2.100
2835	PUGLIA	omissis	PINTO VITO	95740118534	15.000	2.100
2836	PUGLIA	omissis	PINZIMONIO DI DISTRATIS GIOVANNI & C. SOCIETA' SEMPLICE	95740243217	25.000	2.100
2837	PUGLIA	omissis	PIROZZI COSIMO ANTONIO	95740031786	2.500	2.100
2838	PUGLIA	omissis	PIRRONTI NICOLA	95740015458	90.000	2.100
2839	PUGLIA	omissis	PIRULLI GIANBATTISTA	95740260542	149.758	2.100
2840	PUGLIA	omissis	PISANELLI FABRIZIO	95740074166	2.590	2.100
2841	PUGLIA	omissis	PISANELLI SALVATORE	95740074034	2.640	2.100
2842	PUGLIA	omissis	PISANI GIOVANNI	95740037478	124.600	2.100
2843	PUGLIA	omissis	PISANO' TECLA EGLE	95740158712	20.000	2.100
2844	PUGLIA	omissis	PISICCHIO PASQUALE	95740179932	50.000	3.848
2845	PUGLIA	omissis	PISTILLI GIACINTO	95740153382	40.333	2.100
2846	PUGLIA	omissis	PISTILLO ANTONIETTA	95740163555	40.000	2.100
2847	PUGLIA	omissis	PISTILLO ANTONIO	95740086392	6.877	2.100
2848	PUGLIA	omissis	PISTILLO DOMENICO	95740050638	50.000	2.100
2849	PUGLIA	omissis	PISTILLO FRANCESCO	95740256607	30.000	2.100
2850	PUGLIA	omissis	PISTILLO GERARDO	95740263462	15.000	2.100
2851	PUGLIA	omissis	PISTILLO LUCIA ELENA	95740106893	12.000	2.100
2852	PUGLIA	omissis	PISTILLO MATTEO	95740171459	11.966	2.100
2853	PUGLIA	omissis	PISTILLO NICOLA	95740055975	200.000	2.100
2854	PUGLIA	omissis	PISTILLO SAVERIO	95740055967	200.000	2.100
2855	PUGLIA	omissis	PISTILLO VITO	95740147905	30.000	2.100
2856	PUGLIA	omissis	PITARDI DOMENICO	95740178157	63.598	2.100
2857	PUGLIA	omissis	PITARDI FRANCESCO	95740247911	20.000	2.100
2858	PUGLIA	omissis	PITTA NICOLA	95740244090	10.000	2.100
2859	PUGLIA	omissis	PIZZOLORUSSO MICHELE	95740009733	40.000	2.100
2860	PUGLIA	omissis	PIZZOLORUSSO VINCENZO	95740009766	20.000	2.100

n. ord.	Regione di presentazione della domanda	CUAA richiedente	Denominazione richiedente	Numero domanda	Superficie richiesta (mq)	Superfice assegnata (mq)
2861	PUGLIA	omissis	PIZZULLI ANTONIO	95740220488	17.698	2.100
2862	PUGLIA	omissis	PIZZULLI GIAMBATTISTA	95740240932	50.000	2.100
2863	PUGLIA	omissis	PIZZULLI PIERINA	95740079199	30.000	2.100
2864	PUGLIA	omissis	PIZZULLI VINCENZO	95740117254	30.000	3.119
2865	PUGLIA	omissis	POLIGNANO VINCENZO	95740029236	30.000	2.100
2866	PUGLIA	omissis	POLINIO SOCIETA' COOPERATIVA AGRICOLA	95740262720	20.000	2.100
2867	PUGLIA	omissis	POLITANO COSIMO	95740274477	1.500	1.500
2868	PUGLIA	omissis	POLITANO MAURO COSIMO	95740273990	4.697	2.100
2869	PUGLIA	omissis	POLITANO POMPILIO	95740129960	25.392	2.100
2870	PUGLIA	omissis	POLITANO TONIO	95740261722	3.000	2.100
2871	PUGLIA	omissis	POLITO ANTONIO SOCIETA' SEMPLICE AGRICOLA	95740153028	4.000	2.100
2872	PUGLIA	omissis	POLITO FILIPPA ANTONIA	95740189154	125.433	2.100
2873	PUGLIA	omissis	POLITO GIOVANNI	95740139829	20.000	2.100
2874	PUGLIA	omissis	POLITO GIOVANNI	95740243274	5.000	2.100
2875	PUGLIA	omissis	POLITO SALVATORE	95740243282	10.000	2.100
2876	PUGLIA	omissis	POLLICORO VITO	95740002787	30.000	2.100
2877	PUGLIA	omissis	POMPAMEA SAVERIO	95740012661	13.700	2.100
2878	PUGLIA	omissis	POMPIGNA LEONZIO	95740040977	59.894	2.100
2879	PUGLIA	omissis	POMPUCCI GUSTAVO MARIA LORENZO CARLO	95740023379	38.284	2.100
2880	PUGLIA	omissis	PONTASSUGLIA ANTONIA	95740165097	200.000	2.100
2881	PUGLIA	omissis	PONTRELLI AGOSTINA	95740189451	49.609	3.834
2882	PUGLIA	omissis	PONZO GIOVANNI	95740152137	133.858	2.100
2883	PUGLIA	omissis	PORCELLA FRANCESCO	95740166319	131.764	2.100
2884	PUGLIA	omissis	PORCELLA GIOVANNI	95740202452	40.000	2.100
2885	PUGLIA	omissis	PORCELLA RUGGIERO	95740166327	48.001	2.100
2886	PUGLIA	omissis	PORFIDO GIUSEPPE	95740267430	50.000	2.100
2887	PUGLIA	omissis	PORTA MAGGIORE SOCIETA' AGRICOLA S.R.L.	95740202601	100.000	2.100
2888	PUGLIA	omissis	POSA MARTINO	95740247499	50.000	2.100
2889	PUGLIA	omissis	POZZUTO GIUSEPPE	95740271382	10.000	2.100
2890	PUGLIA	omissis	PRESICCI AMBROGIO	95740030168	28.055	2.100
2891	PUGLIA	omissis	PRESICCI ANGELO	95740012653	50.000	2.100
2892	PUGLIA	omissis	PRESTA GIOVANNI	95740201504	42.317	2.100
2893	PUGLIA	omissis	PRETE ALESSANDRA	95740168638	10.000	2.100
2894	PUGLIA	omissis	PRETE CHIARA	95740189303	20.000	2.100
2895	PUGLIA	omissis	PRETE COSIMO	95740278718	28.000	2.100
2896	PUGLIA	omissis	PRETE DARIO	95740191804	23.007	2.100
2897	PUGLIA	omissis	PRETE MARINA	95740037981	10.000	2.100
2898	PUGLIA	omissis	PREZIOSO VITANTONIO	95740268958	21.500	2.100
2899	PUGLIA	omissis	PRINCIPALE GIOVANNI	95740183561	6.225	2.100
2900	PUGLIA	omissis	PRISCO ANTONIO	95740026844	69.114	2.100
2901	PUGLIA	omissis	PRISCO FRANCESCO	95740266481	8.637	2.100
2902	PUGLIA	omissis	PROTOPAPA ARRIGO	95740086467	65.120	2.100
2903	PUGLIA	omissis	PROTOPAPA GIANCARLO	95740084140	10.000	2.100
2904	PUGLIA	omissis	PRUDENZANO LUCIA	95740167432	3.524	2.100
2905	PUGLIA	omissis	PRUDENZANO ROBERTO	95740167143	11.665	2.100
2906	PUGLIA	omissis	PUGLIESE ANNA	95740250238	78.900	2.100
2907	PUGLIA	omissis	PUGLIESE CLAUDIA	95740072459	8.000	2.100
2908	PUGLIA	omissis	PUGLIESE ISABELLA	95740013479	178.622	2.100
2909	PUGLIA	omissis	PUGLIESE SALVATORE	95740096185	200.000	2.100
2910	PUGLIA	omissis	PUGLIESE STEFANIA	95740141619	90.612	2.100
2911	PUGLIA	omissis	PUGLIESE VELIA	95740275722	8.000	2.100
2912	PUGLIA	omissis	PULIERI COSIMO	95740026026	19.730	2.100
2913	PUGLIA	omissis	PULIERI FRANCESCO	95740118732	50.783	2.100
2914	PUGLIA	omissis	PULITO ARCANGELO	95740067681	56.900	2.100
2915	PUGLIA	omissis	PULITO AZIENDE AGRICOLE DI PULITO GRAZIA E SALAMIDA FILOMEN	95740279179	23.000	2.100
2916	PUGLIA	omissis	PULITO COSIMO	95740247390	10.000	2.100
2917	PUGLIA	omissis	PULITO GIAMMARCO	95740094180	10.000	2.100
2918	PUGLIA	omissis	PULITO MARINO	95740019468	125.099	2.100
2919	PUGLIA	omissis	PULITO SALVATORE	95740221585	19.257	2.100
2920	PUGLIA	omissis	PUOPOLO ALESSANDRO	95740260864	20.000	2.100
2921	PUGLIA	omissis	PUOPOLO ALESSANDRO	95740029467	20.000	2.100
2922	PUGLIA	omissis	PUOPOLO LUIGI	95740052212	8.000	2.100
2923	PUGLIA	omissis	PUPINO CLAUDIO	95740241641	10.000	2.100
2924	PUGLIA	omissis	PURICELLA MARIA TERESA	95740074513	2.700	2.100
2925	PUGLIA	omissis	PUTTILLI ANTONIO	95740166301	48.091	2.100

n. ord.	Regione di presentazione della domanda	CUAA richiedente	Denominazione richiedente	Numero domanda	Superficie richiesta (mq)	Superfice assegnata (mq)
2926	PUGLIA	omissis	QUACQUARELLI ANTONIO	95740145164	20.000	2.100
2927	PUGLIA	omissis	QUADRIFOGLIO SOCIETA' AGRICOLA SS	95740014386	200.000	2.100
2928	PUGLIA	omissis	QUADRIFOGLIO SOCIETA' COOPERATIVA AGRICOLA	95740211602	200.000	2.100
2929	PUGLIA	omissis	QUARANTA ANTONIO	95740220876	10.000	2.100
2930	PUGLIA	omissis	QUARANTA COSIMO	95740270756	13.100	2.100
2931	PUGLIA	omissis	QUARANTA DANIELE	95740264262	17.894	2.100
2932	PUGLIA	omissis	QUARANTA GIUSEPPE	95740264312	13.594	2.100
2933	PUGLIA	omissis	QUARANTA GIUSEPPE ANTONIO	95740072178	27.557	2.100
2934	PUGLIA	omissis	QUARANTA MAURIZIO LEONARDO	95740069638	21.587	2.100
2935	PUGLIA	omissis	QUARANTA MICHELE	95740062138	50.000	2.100
2936	PUGLIA	omissis	QUARANTA SILVANA	95740192760	75.000	2.100
2937	PUGLIA	omissis	QUARTA SILVANO	95740280490	5.938	2.100
2938	PUGLIA	omissis	QUARTA STEFANO	95740198015	6.488	2.100
2939	PUGLIA	omissis	QUARTO FRANCESCO	95740029632	48.859	2.100
2940	PUGLIA	omissis	QUARTO MARIA MICHELE	95740106711	15.000	2.100
2941	PUGLIA	omissis	QUARTO RAFFAELE	95740029731	40.913	2.100
2942	PUGLIA	omissis	QUATELA NUNZIO	95740262464	46.650	2.100
2943	PUGLIA	omissis	QUATRARO VINCENZO	95740109780	10.000	2.100
2944	PUGLIA	omissis	QUERQUES ANTONELLA	95740232459	119.607	2.100
2945	PUGLIA	omissis	QUIDELLO RITA	95740157680	18.114	2.100
2946	PUGLIA	omissis	RACANELLI INNOCENTE	95740276761	176.684	2.100
2947	PUGLIA	omissis	RACANIELLO GERARDO	95740185129	20.000	2.100
2948	PUGLIA	omissis	RACCUJA VIAL DEI BRANCIFORTI DANILO	95740166731	32.355	2.100
2949	PUGLIA	omissis	RADOGNA PANCRAZIO	95740242946	7.400	2.100
2950	PUGLIA	omissis	RAFFAELE VINCENZA	95740159272	28.352	2.100
2951	PUGLIA	omissis	RAGO MARIO	95740012307	40.000	2.100
2952	PUGLIA	omissis	RAGUSA FRANCESCO MASSIMO LUIGI	95740110127	88.316	2.100
2953	PUGLIA	omissis	RAHO EUPREPIO	95740075023	5.000	2.100
2954	PUGLIA	omissis	RAIMONDO GIOVANNI	95740088687	2.093	2.093
2955	PUGLIA	omissis	RAIMONDO SALVATORE	95740130901	9.984	2.100
2956	PUGLIA	omissis	RAMIERI ROSANNA TERESA	95740267729	60.000	2.100
2957	PUGLIA	omissis	RAMPINO LUIGI	95740144225	165.458	2.100
2958	PUGLIA	omissis	RAMPINO TERESA PIA	95740243332	11.535	2.100
2959	PUGLIA	omissis	RAMUNDO ANNATONIA	95740251350	50.000	2.100
2960	PUGLIA	omissis	RAMUNDO SIMONA	95740088885	13.053	2.100
2961	PUGLIA	omissis	RAMUNNO PASQUALE	95740000351	148.190	2.100
2962	PUGLIA	omissis	RANALDI ELENA LUCIA AUSILIA	95740179338	25.000	2.100
2963	PUGLIA	omissis	RANALDO VINCENZO	95740242086	49.748	3.839
2964	PUGLIA	omissis	RANDINO VINCENZO	95740267042	10.000	2.100
2965	PUGLIA	omissis	RANDOLFI PASQUALE	95740262688	20.000	2.100
2966	PUGLIA	omissis	RANGO ORNELLA	95740164561	150.000	2.100
2967	PUGLIA	omissis	RATTA GIOVANNI	95740269790	5.000	2.100
2968	PUGLIA	omissis	RAUSA IVAN	95740172077	30.000	2.100
2969	PUGLIA	omissis	RE COSIMO	95740030267	94.500	2.100
2970	PUGLIA	omissis	RE ROSANNA	95740165980	3.548	2.100
2971	PUGLIA	omissis	REALE DAMIANO	95740059712	200.000	2.100
2972	PUGLIA	omissis	REALTA' AGRICOLA DI GRECO PIETRO & C. S.A.S.	95740106034	8.616	2.100
2973	PUGLIA	omissis	REDDAVIDE FRANCESCO	95740213285	200.000	2.100
2974	PUGLIA	omissis	REDDAVIDE TEODORA	95740106570	50.000	2.100
2975	PUGLIA	omissis	REGINA LAURA	95740260997	3.500	2.100
2976	PUGLIA	omissis	REGINA MARIA FELICIA	95740106703	5.000	2.100
2977	PUGLIA	omissis	RELLA DOMENICO	95740268057	10.000	2.100
2978	PUGLIA	omissis	RELLA MAURO	95740206669	10.000	2.100
2979	PUGLIA	omissis	RELLA SOCIETA' SEMPLICE AGRICOLA	95740259924	200.000	2.100
2980	PUGLIA	omissis	RENIS GIANCARLO	95740068945	31.226	2.100
2981	PUGLIA	omissis	RENNA CHILLINO DAVIDE	95740267695	50.000	2.100
2982	PUGLIA	omissis	RENNA ORNELLA	95740267711	30.000	2.100
2983	PUGLIA	omissis	RENNA VINCENZO	95740174750	40.000	2.100
2984	PUGLIA	omissis	RESTA EUGENIO	95740201959	1.400	1.400
2985	PUGLIA	omissis	RESTA VITANTONIO	95740240767	10.000	2.100
2986	PUGLIA	omissis	RESTA VITO ANTONIO	95740263553	192.518	2.100
2987	PUGLIA	omissis	RIBECCO MARIA	95740098397	40.000	2.100
2988	PUGLIA	omissis	RIBEZZO GIOVANNI	95740212451	26.000	2.100
2989	PUGLIA	omissis	RIBEZZO GIOVANNI	95740166699	56.599	2.100
2990	PUGLIA	omissis	RICCELLI GIUSEPPE	95740004049	200.000	2.100

n. ord.	Regione di presentazione della domanda	CUAA richiedente	Denominazione richiedente	Numero domanda	Superficie richiesta (mq)	Superfice assegnata (mq)
2991	PUGLIA	omissis	RICCHIUTI ANTONIO AZIENDA AGRICOLA SOCIETA' A RESPONSABILITA	95740221791	20.000	2.100
2992	PUGLIA	omissis	RICCHIUTI COSIMO	95740184049	15.000	2.100
2993	PUGLIA	omissis	RICCHIUTI DANIELA	95740157029	20.000	2.100
2994	PUGLIA	omissis	RICCHIUTI DANIELE	95740259742	9.018	2.100
2995	PUGLIA	omissis	RICCHIUTI GIOVANNI	95740278742	118.000	2.100
2996	PUGLIA	omissis	RICCHIUTI PIERO	95740166848	66.068	2.100
2997	PUGLIA	omissis	RICCHIUTI TONINO	95740249149	10.000	2.100
2998	PUGLIA	omissis	RICCHIUTI VINCENZO	95740166681	67.341	2.100
2999	PUGLIA	omissis	RICCHIUTI VINCENZO	95740184460	36.474	2.100
3000	PUGLIA	omissis	RICCI ALESSANDRO	95740146162	200.000	2.100
3001	PUGLIA	omissis	RICCI FRANCESCO	95740094156	50.000	2.100
3002	PUGLIA	omissis	RICCI GRAZIA MARIA	95740088364	125.473	2.100
3003	PUGLIA	omissis	RICCI LEONARDO ALESSANDRO	95740107230	23.536	2.100
3004	PUGLIA	omissis	RICCI LUIGI	95740098488	73.179	2.100
3005	PUGLIA	omissis	RICCI MICHELE ANTONIO	95740186291	30.000	2.100
3006	PUGLIA	omissis	RICCI NICOLA	95740111562	40.000	2.100
3007	PUGLIA	omissis	RICCI PASQUALE	95740186077	30.000	2.100
3008	PUGLIA	omissis	RICCIARDELLI SABINA	95740238738	200.000	9.325
3009	PUGLIA	omissis	RICCIARDI MARIA DONATA	95740062500	8.723	2.100
3010	PUGLIA	omissis	RICCO FRANCESCO	95740264395	29.224	2.100
3011	PUGLIA	omissis	RICCO MATTEO	95740133699	144.474	2.100
3012	PUGLIA	omissis	RICCO SAVERIO	95740277124	10.000	2.100
3013	PUGLIA	omissis	RICCO TOMMASO	95740133749	95.344	2.100
3014	PUGLIA	omissis	RIEFOLO ABELE	95740263694	62.000	2.100
3015	PUGLIA	omissis	RIEFOLO ABELE	95740043302	80.315	2.100
3016	PUGLIA	omissis	RIEFOLO GIUSEPPE	95740043377	63.161	2.100
3017	PUGLIA	omissis	RIFUGIO S.S.	95740012166	122.861	2.100
3018	PUGLIA	omissis	RIGLIETTI MARIA LUIGIA	95740002803	5.459	2.100
3019	PUGLIA	omissis	RINALDI MATTEO	95740223318	100.000	2.100
3020	PUGLIA	omissis	RINGOLI ALBERTO	95740137807	35.000	2.100
3021	PUGLIA	omissis	RIPA GIOVANNI	95740075601	20.000	2.100
3022	PUGLIA	omissis	RIPA SALVATORE	95740058953	5.900	2.100
3023	PUGLIA	omissis	RIPA TEODORO	95740171756	200.000	2.100
3024	PUGLIA	omissis	RISI GIUSEPPE	95740157268	10.000	2.100
3025	PUGLIA	omissis	RIZZATO MARCO	95740109962	50.000	2.100
3026	PUGLIA	omissis	RIZZATO SANTO	95740237185	10.000	2.100
3027	PUGLIA	omissis	RIZZI AGOSTINO	95740210893	30.000	2.100
3028	PUGLIA	omissis	RIZZI ANTONIA	95740059514	16.908	2.100
3029	PUGLIA	omissis	RIZZI CONCETTA	95740065933	200.000	2.100
3030	PUGLIA	omissis	RIZZI GIUSEPPE	95740029863	53.232	2.100
3031	PUGLIA	omissis	RIZZI GIUSEPPE	95740222377	30.000	2.100
3032	PUGLIA	omissis	RIZZI GIUSEPPE	95740079397	77.803	2.100
3033	PUGLIA	omissis	RIZZI MATTEO	95740165188	65.562	2.100
3034	PUGLIA	omissis	RIZZI MICHELE	95740043500	76.926	2.100
3035	PUGLIA	omissis	RIZZI PASQUALE ANGELO RAFFAELE	95740249156	52.232	2.100
3036	PUGLIA	omissis	RIZZI RUGGIERO	95740222393	35.000	2.100
3037	PUGLIA	omissis	RIZZI SAVINO	95740059498	179.989	2.100
3038	PUGLIA	omissis	RIZZI VITA	95740252341	38.000	3.411
3039	PUGLIA	omissis	RIZZO AMEDEO	95740068648	180.000	2.100
3040	PUGLIA	omissis	RIZZO ANTONIO	95740089362	46.157	2.100
3041	PUGLIA	omissis	RIZZO GIUSEPPE	95740270574	10.000	2.100
3042	PUGLIA	omissis	RIZZO MICHELANGELO	95740022009	15.000	2.100
3043	PUGLIA	omissis	RIZZO MICHELE	95740012620	30.000	2.100
3044	PUGLIA	omissis	RIZZO TERESA	95740094354	200.000	2.100
3045	PUGLIA	omissis	RIZZO UMBERTO	95740167275	50.000	2.100
3046	PUGLIA	omissis	ROBERTO RICCARDO	95740032164	75.000	2.100
3047	PUGLIA	omissis	ROCCIA FEDELE	95740081906	181.157	2.100
3048	PUGLIA	omissis	ROCCIA SALVATORE	95740106448	100.000	2.100
3049	PUGLIA	omissis	ROCHIRA ANDREA	95740165790	2.700	2.100
3050	PUGLIA	omissis	ROCHIRA GIUSEPPE	95740068994	200.000	2.100
3051	PUGLIA	omissis	ROCHIRA SALVATORE	95740088190	20.000	2.100
3052	PUGLIA	omissis	ROCIOLA ANGELA	95740153390	37.107	2.100
3053	PUGLIA	omissis	ROLLI ANTONIO	95740182522	200.000	2.100
3054	PUGLIA	omissis	ROLLI FRANCESCO	95740022074	60.000	2.100
3055	PUGLIA	omissis	ROLLO ANTONIO	95740153978	100.000	2.100

n. ord.	Regione di presentazione della domanda	CUAA richiedente	Denominazione richiedente	Numero domanda	Superficie richiesta (mq)	Superfice assegnata (mq)
3056	PUGLIA	omissis	ROMANAZZI ANNA MARIA	95740267349	100.000	2.100
3057	PUGLIA	omissis	ROMANAZZI ANTONIO COSIMO	95740249594	50.000	2.100
3058	PUGLIA	omissis	ROMANAZZI ROSA	95740053384	15.000	2.100
3059	PUGLIA	omissis	ROMANAZZI SERAFINO	95740235551	200.000	2.100
3060	PUGLIA	omissis	ROMANELLI - NIRO FRANCESCO	95740212824	49.763	2.100
3061	PUGLIA	omissis	ROMANELLO ANTONIO ROCCO	95740039896	49.332	2.100
3062	PUGLIA	omissis	ROMANELLO VIRNA	95740005525	67.252	2.100
3063	PUGLIA	omissis	ROMANO ALESSANDRO	95740245782	10.000	2.100
3064	PUGLIA	omissis	ROMANO ANTONIO	95740079769	133.133	2.100
3065	PUGLIA	omissis	ROMANO COSIMO	95740172093	20.000	2.100
3066	PUGLIA	omissis	ROMANO DANIELE	95740251368	9.000	2.100
3067	PUGLIA	omissis	ROMANO GIOVANNI	95740047261	20.000	2.100
3068	PUGLIA	omissis	ROMANO MARTINA ANNA	95740164090	30.000	2.100
3069	PUGLIA	omissis	ROMANO TEODORO	95740177043	5.000	2.100
3070	PUGLIA	omissis	ROPPOLO VINCENZO	95740184148	30.000	2.100
3071	PUGLIA	omissis	ROSSETTI ALESSIA	95740182951	177.854	8.516
3072	PUGLIA	omissis	ROSSETTI LUCIA	95740086525	19.600	2.100
3073	PUGLIA	omissis	ROSSETTI MASSIMO GAETANO	95740073101	62.650	2.100
3074	PUGLIA	omissis	ROSSETTI MATTEO	95740070016	25.800	2.100
3075	PUGLIA	omissis	ROSSETTI SALVATORE	95740073051	77.315	2.100
3076	PUGLIA	omissis	RU.DI. S.R.L. SOCIETA' AGRICOLA	95740188206	200.000	2.100
3077	PUGLIA	omissis	RUBERTI RAFFAELE	95740027750	100.000	2.100
3078	PUGLIA	omissis	RUBERTI UMBERTO	95740174727	20.000	2.100
3079	PUGLIA	omissis	RUBERTO RAFFAELE ANGELO	95740221304	200.000	2.100
3080	PUGLIA	omissis	RUBINO ALFREDO	95740064639	50.000	2.100
3081	PUGLIA	omissis	RUBINO MARIO	95740064647	20.000	2.100
3082	PUGLIA	omissis	RUBINO MICHELE	95740064852	120.000	2.100
3083	PUGLIA	omissis	RUFFO GIUSEPPE	95740022017	16.000	2.100
3084	PUGLIA	omissis	RUGGIERO ANTONIO	95740266366	4.987	2.100
3085	PUGLIA	omissis	RUGGIERO GIOVANNI	95740266408	33.794	2.100
3086	PUGLIA	omissis	RUGGIERO NICOLA	95740267158	110.000	2.100
3087	PUGLIA	omissis	RUOSPO FRANCESCO	95740269097	15.000	2.100
3088	PUGLIA	omissis	RURALIA SOCIETA' AGRICOLA S.R.L.	95740218102	200.000	2.100
3089	PUGLIA	omissis	RUSSO ANTONIO	95740141775	45.852	2.100
3090	PUGLIA	omissis	RUSSO ANTONIO VITO PIO	95740184239	50.000	2.100
3091	PUGLIA	omissis	RUSSO CONCETTA	95740089149	100.000	2.100
3092	PUGLIA	omissis	RUSSO COSIMO	95740097696	30.000	2.100
3093	PUGLIA	omissis	RUSSO DOMENICO	95740172945	82.964	5.052
3094	PUGLIA	omissis	RUSSO DOMENICO	95740055702	200.000	9.325
3095	PUGLIA	omissis	RUSSO GRAZIA	95740002936	158.498	2.100
3096	PUGLIA	omissis	RUSSO IOLE	95740163118	31.533	2.100
3097	PUGLIA	omissis	RUSSO LUCIA	95740141395	10.000	2.100
3098	PUGLIA	omissis	RUSSO MARGHERITA	95740254305	58.670	2.100
3099	PUGLIA	omissis	RUSSO MICHELE	95740045976	81.789	2.100
3100	PUGLIA	omissis	RUSSO PASQUALE	95740082045	20.000	2.100
3101	PUGLIA	omissis	RUSSO ROBERTO	95740167242	63.076	2.100
3102	PUGLIA	omissis	RUSSO RUGGIERO	95740021688	86.500	2.100
3103	PUGLIA	omissis	RUTIGLIANO GIUSEPPE	95740037353	34.497	2.100
3104	PUGLIA	omissis	RUTIGLIANO MARIA PIA	95740025622	36.075	2.100
3105	PUGLIA	omissis	RUTIGLIANO NICOLA	95740166269	200.000	2.100
3106	PUGLIA	omissis	RUTIGLIANO RUGGIERO	95740037320	42.780	2.100
3107	PUGLIA	omissis	RUTIGLIANO TEODORA	95740089164	80.000	2.100
3108	PUGLIA	omissis	SABINO ANGELO	95740245485	79.990	2.100
3109	PUGLIA	omissis	SACCHITELLI ANGELO ANTONIO	95740035316	20.000	2.100
3110	PUGLIA	omissis	SACCHITELLI RAFFAELE	95740193917	50.000	2.100
3111	PUGLIA	omissis	SACCO CORRADO	95740280508	200.000	2.100
3112	PUGLIA	omissis	SACCO GIOVANNI	95740008255	143.806	2.100
3113	PUGLIA	omissis	SACCO MATTEO	95740214523	25.000	2.936
3114	PUGLIA	omissis	SACCO OTTAVIO	95740269956	200.000	2.100
3115	PUGLIA	omissis	SACCO VINCENZO	95740045513	20.000	2.100
3116	PUGLIA	omissis	SACCOGNA LORENZO	95740098322	73.799	2.100
3117	PUGLIA	omissis	SACCONE KATIA	95740141676	59.500	2.100
3118	PUGLIA	omissis	SACCONE MICHELE	95740075072	20.000	2.100
3119	PUGLIA	omissis	SAGGESE DINO	95740035290	119.418	2.100
3120	PUGLIA	omissis	SAGLIOCCA ANTONIO	95740199252	31.472	2.100

n. ord.	Regione di presentazione della domanda	CUAA richiedente	Denominazione richiedente	Numero domanda	Superficie richiesta (mq)	Superfice assegnata (mq)
3121	PUGLIA	omissis	SALACONE CHIARA	95740043567	86.138	2.100
3122	PUGLIA	omissis	SALAMIDA FILOMENA	95740227814	81.351	2.100
3123	PUGLIA	omissis	SALAMINA ROBERTO	95740025937	15.000	2.100
3124	PUGLIA	omissis	SALAMINO GIUSEPPE	95740101480	98.430	2.100
3125	PUGLIA	omissis	SALAMINO MARIA	95740026091	4.273	2.100
3126	PUGLIA	omissis	SALCONE LUCIA	95740096581	39.000	2.100
3127	PUGLIA	omissis	SALINARO ARCANGELO MARCELLO	95740014352	100.000	2.100
3128	PUGLIA	omissis	SALVATORE DONATO	95740061718	123.640	2.100
3129	PUGLIA	omissis	SAMALI S.S. SOCIETA' AGRICOLA	95740185038	200.000	2.100
3130	PUGLIA	omissis	SAMMARCO COSIMO GIUSEPPE	95740022082	19.000	2.100
3131	PUGLIA	omissis	SAMMARCO DOMENICO	95740154331	50.000	2.100
3132	PUGLIA	omissis	SAMMARCO FERNANDO ANTONIO	95740038708	5.631	2.100
3133	PUGLIA	omissis	SAMMARCO FRANCO	95740030309	103.000	2.100
3134	PUGLIA	omissis	SAMMARCO NOVIZIO COSIMO	95740262555	20.000	2.753
3135	PUGLIA	omissis	SAMMARCO PIERINA	95740119003	200.000	2.100
3136	PUGLIA	omissis	SAMMARCO RAFFAELE	95740005517	7.800	2.100
3137	PUGLIA	omissis	SAMMARCO VINCENZO	95740248406	20.000	2.100
3138	PUGLIA	omissis	SAMMARCO VITO	95740110119	24.965	2.100
3139	PUGLIA	omissis	SAMPIETRO GIOVANNI	95740266549	6.502	2.100
3140	PUGLIA	omissis	SAN CASSIANO SOCIETA' COOPERATIVA AGRICOLA	95740259130	50.000	2.100
3141	PUGLIA	omissis	SAN FRANCISCO TURISTICO IMMOBILIARE - S.R.L.	95740198502	42.356	2.100
3142	PUGLIA	omissis	SAN GERARDO SOCIETA' COOPERATIVA AGRICOLA	95740280870	100.000	2.100
3143	PUGLIA	omissis	SAN MARTINO CARLO ALBERTO	95740228853	64.891	2.100
3144	PUGLIA	omissis	SANARICO COSIMO	95740153440	54.144	4.000
3145	PUGLIA	omissis	SANASI ALDO	95740026158	10.000	2.100
3146	PUGLIA	omissis	SANASI COSIMO	95740267836	13.845	2.100
3147	PUGLIA	omissis	SANASI DONATO	95740264841	10.000	2.100
3148	PUGLIA	omissis	SANASI GIOVANNI	95740073879	7.000	2.100
3149	PUGLIA	omissis	SANASI GIUSEPPE	95740014071	50.000	2.100
3150	PUGLIA	omissis	SANASI GIUSEPPE SALVATORE	95740184130	100.000	5.674
3151	PUGLIA	omissis	SANASI LUDOVICO	95740139506	8.640	2.100
3152	PUGLIA	omissis	SANASI MASSIMO ANTONIO	95740247416	10.000	2.100
3153	PUGLIA	omissis	SANASI NICOLINA	95740107214	11.138	2.100
3154	PUGLIA	omissis	SANASI RAFFAELE	95740221353	200.000	2.100
3155	PUGLIA	omissis	SANASI SUSANNA	95740014451	40.000	2.100
3156	PUGLIA	omissis	SANASI VINCENZO	95740233028	189.380	2.100
3157	PUGLIA	omissis	SANCHIRICO DI DELL'ANTOGLIETTA GIANLUCA & C. S.S. AGRICOLA	95740184197	200.000	2.100
3158	PUGLIA	omissis	SANGIORGIO FRANCESCO	95740062294	30.000	2.100
3159	PUGLIA	omissis	SANGIORGIO LUCIA	95740201462	10.000	2.389
3160	PUGLIA	omissis	SANNELLI ANNA	95740251004	20.000	2.100
3161	PUGLIA	omissis	SANNELLI GIOVANNI	95740246079	80.000	2.100
3162	PUGLIA	omissis	SANNELLI GIUSEPPE	95740090675	40.000	2.100
3163	PUGLIA	omissis	SANSOLINI CARMINE	95740252929	30.000	2.100
3164	PUGLIA	omissis	SANSONE ROCCO	95740151741	40.000	3.484
3165	PUGLIA	omissis	SANSONNA ROSANNA	95740148309	50.000	2.100
3166	PUGLIA	omissis	SANSONNE NUNZIO	95740145248	20.000	2.100
3167	PUGLIA	omissis	SANTA MARIA DEL GRANO SOCIETA' A RESPONSABILITA' LIMITATA SE	95740089172	100.000	2.100
3168	PUGLIA	omissis	SANTA TAVELLA SOCIETA' SEMPLICE AGRICOLA	95740248950	85.701	2.100
3169	PUGLIA	omissis	SANTAGATA STEFANO	95740263785	110.366	2.100
3170	PUGLIA	omissis	SANTANGELO MICHELE	95740075205	30.000	2.100
3171	PUGLIA	omissis	SANTANGELO ROCCO	95740109830	40.000	2.100
3172	PUGLIA	omissis	SANT'ANNA SOCIETA'COOPERATIVA AGRICOLA	95740153184	30.000	2.100
3173	PUGLIA	omissis	SANTARELLA DOMENICO	95740062054	50.000	2.100
3174	PUGLIA	omissis	SANTARELLA LUIGI	95740032396	100.000	2.100
3175	PUGLIA	omissis	SANTARELLI SANDRA	95740086947	30.000	2.100
3176	PUGLIA	omissis	SANTE FRANCESCO	95740223060	92.781	2.100
3177	PUGLIA	omissis	SANTE MICHELE	95740029855	46.147	2.100
3178	PUGLIA	omissis	SANTERAMO ANTONIO	95740006671	200.000	2.100
3179	PUGLIA	omissis	SANTERAMO LUIGI	95740178801	40.175	2.100
3180	PUGLIA	omissis	SANTERAMO RUGGIERO	95740049523	120.000	2.100
3181	PUGLIA	omissis	SANTO ANTONIO	95740130893	20.000	2.100
3182	PUGLIA	omissis	SANTORO ANGELA CARMELA	95740220280	110.000	2.100
3183	PUGLIA	omissis	SANTORO ARCANGELO	95740195037	5.000	2.100
3184	PUGLIA	omissis	SANTORO CARLO	95740188750	200.000	9.325
3185	PUGLIA	omissis	SANTORO FRANCESCO	95740157425	200.000	2.100

n. ord.	Regione di presentazione della domanda	CUAA richiedente	Denominazione richiedente	Numero domanda	Superficie richiesta (mq)	Superfice assegnata (mq)
3186	PUGLIA	omissis	SANTORO GIUSEPPE	95740108584	5.000	2.100
3187	PUGLIA	omissis	SANTORO GIUSEPPE	95740107610	63.534	2.100
3188	PUGLIA	omissis	SANTORO MARCO EMILIO	95740202692	10.000	2.389
3189	PUGLIA	omissis	SANTORO RAFFAELE	95740166830	120.000	2.100
3190	PUGLIA	omissis	SANTOVITO BARBARA	95740029319	7.000	2.100
3191	PUGLIA	omissis	SANTOVITO GOFFREDO	95740177407	200.000	9.325
3192	PUGLIA	omissis	SAPONARO ROBERTO	95740259403	75.570	2.100
3193	PUGLIA	omissis	SAPONARO SANDRO	95740174065	100.000	2.100
3194	PUGLIA	omissis	SAPORI DI CASA SOCIETA' IN ACCOMANDITA SEMPLICE DI NARDELLI E	95740186150	60.000	2.100
3195	PUGLIA	omissis	SARACINO ANTONIETTA	95740022306	13.000	2.100
3196	PUGLIA	omissis	SARACINO FRANCESCA	95740271275	200.000	2.100
3197	PUGLIA	omissis	SARACINO GIORGIO	95740163571	40.000	2.100
3198	PUGLIA	omissis	SARACINO NASTASIA MARIA ADDOLORATA	95740154489	13.500	2.100
3199	PUGLIA	omissis	SARACINO NICOLA	95740163613	100.000	2.100
3200	PUGLIA	omissis	SARDARO EMANUELE	95740263561	52.000	2.100
3201	PUGLIA	omissis	SARDARO EMMANUELE	95740183827	28.109	2.100
3202	PUGLIA	omissis	SARDELLA MARIA POMPEA	95740242953	12.000	2.100
3203	PUGLIA	omissis	SARDONE DOMENICO	95740068663	20.000	2.100
3204	PUGLIA	omissis	SARDONE LUIGI	95740182175	30.000	2.100
3205	PUGLIA	omissis	SARDONE MASSIMO	95740203526	30.000	3.119
3206	PUGLIA	omissis	SASSANO ANTONIETTA	95740055660	10.000	2.100
3207	PUGLIA	omissis	SAVINA ALESSIO	95740093802	10.000	2.100
3208	PUGLIA	omissis	SAVINA CHIARA	95740093703	10.000	2.100
3209	PUGLIA	omissis	SAVINA MAURIZIA	95740049655	24.635	2.100
3210	PUGLIA	omissis	SAVINA ORAZIO	95740079264	25.000	2.100
3211	PUGLIA	omissis	SCAGLIOSO COSIMO	95740061924	10.000	2.100
3212	PUGLIA	omissis	SCAGLIOSO COSIMO	95740107578	144.723	2.100
3213	PUGLIA	omissis	SCALERA FRANCESCO	95740053111	92.668	5.406
3214	PUGLIA	omissis	SCALONE ANNALISA	95740036959	25.914	2.100
3215	PUGLIA	omissis	SCALONE ANTONELLA	95740221551	3.589	2.100
3216	PUGLIA	omissis	SCAMARCIO RICCARDO	95740032248	25.000	2.100
3217	PUGLIA	omissis	SCARANGELLA LUIGI	95740069323	12.004	2.100
3218	PUGLIA	omissis	SCARANO ANGELO	95740014097	100.000	2.100
3219	PUGLIA	omissis	SCARANO DAVIDE	95740157565	12.355	2.100
3220	PUGLIA	omissis	SCARANO DOMENICO PIO	95740208350	50.000	2.100
3221	PUGLIA	omissis	SCARANO NICOLA	95740276407	1.252	1.252
3222	PUGLIA	omissis	SCARANO STEFANO	95740089321	34.556	2.100
3223	PUGLIA	omissis	SCARCELLI TONIO	95740145206	30.000	2.100
3224	PUGLIA	omissis	SCARCIGLIA CARMELO	95740270004	150.000	7.499
3225	PUGLIA	omissis	SCARCIGLIA ENRICO	95740184981	200.000	2.100
3226	PUGLIA	omissis	SCARCIGLIA GIAMPAOLO	95740262969	20.000	2.100
3227	PUGLIA	omissis	SCARCIGLIA GIOVANNI	95740269972	50.000	2.100
3228	PUGLIA	omissis	SCARCIGLIA VALENTINA CHIARA	95740269998	150.000	7.499
3229	PUGLIA	omissis	SCARDICCHIO LUCIA	95740231584	20.000	2.100
3230	PUGLIA	omissis	SCARDIGNO ANTONIO GIUSEPPE	95740266770	6.813	2.100
3231	PUGLIA	omissis	SCARDIGNO VALENTINA	95740266705	10.487	2.100
3232	PUGLIA	omissis	SCARDINO FABIO ANTONIO	95740273313	29.562	2.100
3233	PUGLIA	omissis	SCARDINO GAETANO	95740158035	28.828	2.100
3234	PUGLIA	omissis	SCARDINO MARIO COSIMO	95740170964	12.385	2.100
3235	PUGLIA	omissis	SCARDINO MICHELE	95740170824	35.222	2.100
3236	PUGLIA	omissis	SCARINGELLA ANTONIO	95740148390	25.000	2.100
3237	PUGLIA	omissis	SCARINGELLA MAURO	95740221999	20.000	2.100
3238	PUGLIA	omissis	SCARPA SALVATORE	95740086111	48.943	2.100
3239	PUGLIA	omissis	SCARPELLO FEDERICA	95740121306	50.000	2.100
3240	PUGLIA	omissis	SCARPELLO PANCRAZIO	95740121835	2.271	2.100
3241	PUGLIA	omissis	SCATTAGLIA SAVERIO	95740174784	12.000	2.100
3242	PUGLIA	omissis	SCAZZI GIULIO ANTONIO	95740109996	50.000	2.100
3243	PUGLIA	omissis	SCAZZI PANCRAZIO	95740109947	70.000	4.578
3244	PUGLIA	omissis	SCHIAVONE GIOVANNI	95740269246	20.000	2.100
3245	PUGLIA	omissis	SCHIAVONI CARLO	95740123310	60.000	2.100
3246	PUGLIA	omissis	SCHIAVULLI ANNA	95740182274	6.996	2.100
3247	PUGLIA	omissis	SCHIAVULLI CARMINE	95740164884	30.446	2.100
3248	PUGLIA	omissis	SCHIAVULLI LUIGI	95740089180	35.000	2.100
3249	PUGLIA	omissis	SCHIENA ANGELO	95740069497	187.802	2.100
3250	PUGLIA	omissis	SCHIENA GIUSEPPE	95740227236	20.000	2.100

n. ord.	Regione di presentazione della domanda	CUAA richiedente	Denominazione richiedente	Numero domanda	Superficie richiesta (mq)	Superfice assegnata (mq)
3251	PUGLIA	omissis	SCHIENA PAOLO	95740265574	82.700	2.100
3252	PUGLIA	omissis	SCHIFONE GIUSEPPE	95740128608	10.000	2.100
3253	PUGLIA	omissis	SCHILLACI GIUSEPPE	95740241781	100.000	2.100
3254	PUGLIA	omissis	SCHIRONE IGNAZIO	95740266804	7.972	2.100
3255	PUGLIA	omissis	SCHITO PIERANGELO	95740086889	124.400	2.100
3256	PUGLIA	omissis	SCIALO' ANTONIETTA	95740202874	40.000	3.484
3257	PUGLIA	omissis	SCIALPI ADDOLORATA	95740031448	2.500	2.100
3258	PUGLIA	omissis	SCIATTA LUCIA	95740203583	33.456	2.100
3259	PUGLIA	omissis	SCILLITANI ALESSANDRO	95740241377	50.000	2.100
3260	PUGLIA	omissis	SCIOLTI ANNUNZIO	95740231568	40.000	2.100
3261	PUGLIA	omissis	SCIROPPO MICHELE	95740242409	58.200	2.100
3262	PUGLIA	omissis	SCOMMEGNA BERARDINO	95740222328	20.000	2.100
3263	PUGLIA	omissis	SCOMMEGNA FILANNINO VINCENZO	95740166244	52.273	2.100
3264	PUGLIA	omissis	SCOMMEGNA GENNARO	95740165287	59.411	2.100
3265	PUGLIA	omissis	SCOMMEGNA GIOVANNI	95740166236	39.996	2.100
3266	PUGLIA	omissis	SCOMMEGNA GIOVANNI	95740166251	88.406	2.100
3267	PUGLIA	omissis	SCOMMEGNA LUIGI	95740165345	9.326	2.100
3268	PUGLIA	omissis	SCOMMEGNA RUGGIERO CRISTIANO	95740166228	166.489	2.100
3269	PUGLIA	omissis	SCONFIENZA PIERGIORGIO IGINIO	95740110101	52.022	2.100
3270	PUGLIA	omissis	SCONOSCIUTO ROBERTO	95740143417	89.381	2.100
3271	PUGLIA	omissis	SCOPECE SABRINA	95740125992	89.572	2.100
3272	PUGLIA	omissis	SCOTELLARO MARZIA	95740023361	13.000	2.100
3273	PUGLIA	omissis	SCOZZI GIUSEPPINA	95740049366	26.107	2.100
3274	PUGLIA	omissis	SCRETI COSIMO	95740278205	6.385	2.100
3275	PUGLIA	omissis	SE.SI. SOCIETA' SEMPLICE DI CALO' FRANCESCO	95740232350	4.200	2.100
3276	PUGLIA	omissis	SECCIA DANIELE	95740166210	49.626	2.100
3277	PUGLIA	omissis	SECCIA FEDELE	95740166202	72.743	2.100
3278	PUGLIA	omissis	SECCIA NICOLA	95740008040	115.000	2.100
3279	PUGLIA	omissis	SELVAGGI ALBERICO	95740217799	96.361	2.100
3280	PUGLIA	omissis	SELVAGGI ANGELO	95740129234	4.978	2.100
3281	PUGLIA	omissis	SELVAGGI FRANCESCO	95740034764	67.966	2.100
3282	PUGLIA	omissis	SEMERARO COSIMO	95740183298	32.863	2.100
3283	PUGLIA	omissis	SEMERARO COSIMO	95740222617	30.850	2.100
3284	PUGLIA	omissis	SEMERARO DOMENICO	95740261615	34.957	2.100
3285	PUGLIA	omissis	SEMERARO GIOVANNI	95740228002	82.461	2.100
3286	PUGLIA	omissis	SEMERARO QUIRICO	95740222716	88.972	2.100
3287	PUGLIA	omissis	SEMERARO VITO	95740002977	8.000	2.100
3288	PUGLIA	omissis	SEPA TUTTO VERDE SOCIETA' COOPERATIVA	95740278627	140.000	2.100
3289	PUGLIA	omissis	SERACCA GUERRIERI GIUSEPPE	95740253125	100.000	2.100
3290	PUGLIA	omissis	SERACCA GUERRIERI LUIGI	95740271614	180.718	2.100
3291	PUGLIA	omissis	SERACCA GUERRIERI VITANTONIO	95740271655	200.000	2.100
3292	PUGLIA	omissis	SERACCA GUERRIERI VITTORIA	95740271895	200.000	2.100
3293	PUGLIA	omissis	SERACCA-GUERRIERI ARDITI DI CASTELVETERE GIULIO	95740174487	150.000	2.100
3294	PUGLIA	omissis	SERGIO ANTONIO	95740265921	3.584	2.100
3295	PUGLIA	omissis	SERGIO VITO	95740266853	32.212	2.100
3296	PUGLIA	omissis	SERINI MICHELE	95740188511	200.000	9.325
3297	PUGLIA	omissis	SERINO VITO NICOLA	95740164900	30.000	2.100
3298	PUGLIA	omissis	SERIO ANNA	95740184056	135.331	6.964
3299	PUGLIA	omissis	SERIO COSIMO	95740184221	30.000	2.100
3300	PUGLIA	omissis	SERIO FRANCESCO SAVERIO	95740240650	8.374	2.100
3301	PUGLIA	omissis	SERRAFINO SELENA	95740200555	33.008	2.100
3302	PUGLIA	omissis	SETTEMBRE LUIGI	95740201983	51.484	2.100
3303	PUGLIA	omissis	SETTEMBRE VINCENZO	95740154216	50.000	2.100
3304	PUGLIA	omissis	SFREGOLA PASQUALE	95740203096	200.000	2.100
3305	PUGLIA	omissis	SGARAMELLA NICOLA	95740004635	50.000	2.100
3306	PUGLIA	omissis	SGARAMELLA PASQUALE	95740004627	50.000	2.100
3307	PUGLIA	omissis	SGARRA ANNAMARIA	95740036769	10.000	2.100
3308	PUGLIA	omissis	SGARRA NICOLA	95740148093	10.000	2.100
3309	PUGLIA	omissis	SGARRA RICCARDO	95740151824	50.000	2.100
3310	PUGLIA	omissis	SGARRO ELEONORA	95740117940	15.455	2.100
3311	PUGLIA	omissis	SGARRO MARIA	95740123963	40.200	2.100
3312	PUGLIA	omissis	SGOBBO LUIGIA	95740227434	15.178	2.100
3313	PUGLIA	omissis	SGUERA ARCANGELA	95740140041	3.000	2.100
3314	PUGLIA	omissis	SGUERA RUGGIERO	95740240213	85.000	2.100
3315	PUGLIA	omissis	SGUERA SALVATORE	95740029608	5	5

n. ord.	Regione di presentazione della domanda	CUAA richiedente	Denominazione richiedente	Numero domanda	Superficie richiesta (mq)	Superfice assegnata (mq)
3316	PUGLIA	omissis	SIBILLA CARMELA	95740012588	2.800	2.100
3317	PUGLIA	omissis	SICILIANO DONATO	95740201918	13.000	2.100
3318	PUGLIA	omissis	SICURO SALVATORE	95740271291	54.270	2.100
3319	PUGLIA	omissis	SIENA ANTONIO	95740140934	90.000	2.100
3320	PUGLIA	omissis	SIENA MARIA LOREDANA	95740070149	40.000	2.100
3321	PUGLIA	omissis	SIENA MICHELE	95740244975	200.000	9.325
3322	PUGLIA	omissis	SIENA MICHELE	95740097555	147.000	2.100
3323	PUGLIA	omissis	SIENA NICOLA BIAGIO CIRO	95740164744	40.000	2.100
3324	PUGLIA	omissis	SIG - SOCIETA' AGRICOLA SRL	95740012570	17.300	2.100
3325	PUGLIA	omissis	SILLETTI ROCCANGELO	95740123898	20.000	2.100
3326	PUGLIA	omissis	SILVESTRI ANGELO VITO	95740156278	50.000	2.100
3327	PUGLIA	omissis	SILVESTRI ANNA	95740222260	5.500	2.100
3328	PUGLIA	omissis	SIMEONE VITO ANTONIO	95740206008	3.000	2.100
3329	PUGLIA	omissis	SIMONE GIUSEPPE	95740133087	100.000	2.100
3330	PUGLIA	omissis	SINISI ANGELO	95740145578	50.000	2.100
3331	PUGLIA	omissis	SINISI FILOMENA	95740202981	60.337	2.100
3332	PUGLIA	omissis	SISTO PANCRAZIO	95740242912	3.300	2.100
3333	PUGLIA	omissis	SISTO ROSALBA	95740264361	43.130	2.100
3334	PUGLIA	omissis	SIVO LIDIA TECLA	95740037718	10.000	2.100
3335	PUGLIA	omissis	SOC. AGR. DEI F.LLI DEL VECCHIO S.S.	95740066998	35.000	2.100
3336	PUGLIA	omissis	SOC. AGR. L'ABBATE NITTI S.S.	95740245204	24.341	2.100
3337	PUGLIA	omissis	SOC. AGR. TERRE DEL SOLE SRL	95740245444	80.000	2.100
3338	PUGLIA	omissis	SOC. AGRICOLA CAVALLO SRL	95740266879	175.805	2.100
3339	PUGLIA	omissis	SOC. AGRICOLA F.LLI DI VICCARO	95740114509	100.000	2.100
3340	PUGLIA	omissis	SOC. AGRICOLA SCATTAPIATTI S.R.L.	95740222732	200.000	2.100
3341	PUGLIA	omissis	SOC. COOP. AGR. POZZO SORGENTE	95740166186	69.220	2.100
3342	PUGLIA	omissis	SOC. COOP. AGRICOLA 'ARCOBALENO'	95740015995	50.000	2.100
3343	PUGLIA	omissis	SOC. COOP. AGRICOLA RINASCITA DEL SALENTO	95740237748	40.000	2.100
3344	PUGLIA	omissis	SOC.AGR. ALER SOCIETA' SEMPLICE	95740271747	100.000	2.100
3345	PUGLIA	omissis	SOC.AGR.NUOVE FRONTIERE SRL	95740243241	200.000	2.100
3346	PUGLIA	omissis	SOC.AGRICOLA SEMPLICE FRATELLI LEONE	95740017264	100.000	2.100
3347	PUGLIA	omissis	SOC.AGRICOLA TERRE DEL SUD S.R.L.S	95740221833	50.000	2.100
3348	PUGLIA	omissis	SOC.COOP.AGRICOLA GIOVANI CARRIERO A R.L.	95740009725	186.547	2.100
3349	PUGLIA	omissis	SOCCIO LUIGI	95740040282	100.000	2.100
3350	PUGLIA	omissis	SOCIET? AGRICOLA ELAIA SRL	95740242771	20.000	2.753
3351	PUGLIA	omissis	SOCIETA AGR.SEMPLICE "L'AURORA"	95740265418	174.000	2.100
3352	PUGLIA	omissis	SOCIETA' AGRICOLA "N.B.G." DI ALBANO BENIAMINO & C. S.A.S.	95740221544	54.432	2.100
3353	PUGLIA	omissis	SOCIETA' AGRICOLA A R.L. TENUTA LU SPADA	95740069935	100.000	2.100
3354	PUGLIA	omissis	SOCIETA' AGRICOLA AGRI PUGLIA S.A.S. DI MUSSO MATTIA	95740181128	200.000	2.100
3355	PUGLIA	omissis	SOCIETA' AGRICOLA AGRISER A R.L.	95740279310	160.000	2.100
3356	PUGLIA	omissis	SOCIETA' AGRICOLA ALCOST SRL	95740223078	200.000	2.100
3357	PUGLIA	omissis	SOCIETA' AGRICOLA ANGELO SARACINO S.R.L. UNIPERSONALE	95740217997	100.000	2.100
3358	PUGLIA	omissis	SOCIETA' AGRICOLA ANNALISA DI ANNALISA SACCO S.A.S.	95740256052	69.295	2.100
3359	PUGLIA	omissis	SOCIETA AGRICOLA APULIA - SOCIETA SEMPLICE	95740280888	40.000	2.100
3360	PUGLIA	omissis	SOCIETA' AGRICOLA AQUILA SRL A SOCIO UNICO	95740259866	10.000	2.100
3361	PUGLIA	omissis	SOCIETA' AGRICOLA ARGENTIERI SOCIETA' SEMPLICE	95740261938	20.000	2.100
3362	PUGLIA	omissis	SOCIETA' AGRICOLA BIOAGRI MASTRICCI - SOCIETA' A RESPONSABILIT	95740089198	6.721	2.100
3363	PUGLIA	omissis	SOCIETA' AGRICOLA BIOAGRY CIEMME S.R.L.S.	95740144860	200.000	2.100
3364	PUGLIA	omissis	SOCIETA' AGRICOLA BIORIMA SRL	95740085584	83.839	2.100
3365	PUGLIA	omissis	SOCIETA' AGRICOLA BORRACCI DI BORRACCI VINCENZA E F.LLI S.N.	95740262597	200.000	2.100
3366	PUGLIA	omissis	SOCIETA' AGRICOLA BRUCAL S.R.L.S.	95740189808	69.245	2.100
3367	PUGLIA	omissis	SOCIETA' AGRICOLA BUFFI ACQUARO DI CHIRICO PIER COSIMO E TER	95740158365	26.278	2.100
3368	PUGLIA	omissis	SOCIETA' AGRICOLA CANDIDO SRL	95740070248	96.073	5.530
3369	PUGLIA	omissis	SOCIETA' AGRICOLA CERFEDA DELL'ELBA S.R.L. UNIPERSONALE	95740166889	200.000	9.325
3370	PUGLIA	omissis	SOCIETA' AGRICOLA CHORA S.S. DI LAERA VINCENZO E CARAGNULO G	95740152954	200.000	2.100
3371	PUGLIA	omissis	SOCIETA' AGRICOLA CRISALIDE S.R.L.	95740203351	200.000	2.100
3372	PUGLIA	omissis	SOCIETA' AGRICOLA CUGINE DE VITTI S.S.	95740004684	95.099	5.495
3373	PUGLIA	omissis	SOCIETA' AGRICOLA CURCI S.L.A.M. S.S.	95740011176	50.000	2.100
3374	PUGLIA	omissis	SOCIETA' AGRICOLA D'ALESSANDRO S.S.	95740224357	200.000	2.100
3375	PUGLIA	omissis	SOCIETA' AGRICOLA DELLA COLOMBA SRL	95740103957	52.400	2.100
3376	PUGLIA	omissis	SOCIETA' AGRICOLA DI NOI MARGHERITA & C. S.S.	95740166608	177.612	8.507
3377	PUGLIA	omissis	SOCIETA' AGRICOLA DISTASO S.S.	95740047451	200.000	2.100
3378	PUGLIA	omissis	SOCIETA' AGRICOLA DO.NI. SOCIETA' SEMPLICE	95740016480	20.000	2.100
3379	PUGLIA	omissis	SOCIETA' AGRICOLA DOMIZIANO S.R.L.	95740241013	100.000	2.100
3380	PUGLIA	omissis	SOCIETA' AGRICOLA DONNA CHIARA A R.L.	95740164843	20.000	2.100

n. ord.	Regione di presentazione della domanda	CUAA richiedente	Denominazione richiedente	Numero domanda	Superficie richiesta (mq)	Superfice assegnata (mq)
3381	PUGLIA	omissis	SOCIETA' AGRICOLA DONNA OLERIA S.R.L.	95740251970	30.000	2.100
3382	PUGLIA	omissis	SOCIETA' AGRICOLA DRAZZA S.R.L.S.	95740186689	59.827	2.100
3383	PUGLIA	omissis	SOCIETA' AGRICOLA EDEN S.S DI CARROZZO MIRIANA	95740206347	200.000	2.100
3384	PUGLIA	omissis	SOCIETA' AGRICOLA ERIMAR BIO S.R.L.S.	95740241682	120.000	2.100
3385	PUGLIA	omissis	SOCIETA' AGRICOLA F.LLI CASSESE S.S.	95740166665	200.000	9.325
3386	PUGLIA	omissis	SOCIETA' AGRICOLA F.LLI CAVALLO S.R.L.	95740258710	200.000	9.325
3387	PUGLIA	omissis	SOCIETA' AGRICOLA F.LLI CORRADO DI CORRADO COSIMO DAMIANO	95740009568	200.000	2.100
3388	PUGLIA	omissis	SOCIETA' AGRICOLA F.LLI DI BELLO DI DI BELLO MARCELLO S.A.S.	95740180815	17.200	2.100
3389	PUGLIA	omissis	SOCIETA' AGRICOLA F.LLI DIVITTORIO S.S.	95740004858	25.000	2.100
3390	PUGLIA	omissis	SOCIETA' AGRICOLA F.LLI GIUSEPPE E MAURIZIO FLORES S.R.L.	95740243258	45.367	2.100
3391	PUGLIA	omissis	SOCIETA' AGRICOLA F.LLI LENTI	95740040985	36.484	2.100
3392	PUGLIA	omissis	SOCIETA' AGRICOLA FRATELLI TERRUSI SOCIETA' SEMPLICE	95740003801	200.000	2.100
3393	PUGLIA	omissis	SOCIETA' AGRICOLA FRATELLI VIZZI S.R.L.	95740121553	100.000	2.100
3394	PUGLIA	omissis	SOCIETA' AGRICOLA G. CASTRIOTA SCANDERBEG S.S.	95740276142	200.000	2.100
3395	PUGLIA	omissis	SOCIETA' AGRICOLA GIANGRANDE S.R.L. A CAPITALE RIDOTTO	95740268230	89.448	2.100
3396	PUGLIA	omissis	SOCIETA' AGRICOLA GIANNETTA - SOCIETA' A RESPONSABILITA' LIMIT	95740200894	200.000	2.100
3397	PUGLIA	omissis	SOCIETA' AGRICOLA GIANNETTA ANTONIO E CONVERSANO LUCIA S.S	95740153846	30.000	2.100
3398	PUGLIA	omissis	SOCIETA' AGRICOLA GIESSEGI SOCIETA' A RESPONSABILITA' LIMITATA	95740212634	5.500	2.100
3399	PUGLIA	omissis	SOCIETA' AGRICOLA GOLD SRL	95740211461	20.000	2.100
3400	PUGLIA	omissis	SOCIETA' AGRICOLA GUGLIELMI SS	95740232913	200.000	9.325
3401	PUGLIA	omissis	SOCIETA' AGRICOLA I FRUTTI DI MARI SRLS	95740100672	200.000	2.100
3402	PUGLIA	omissis	SOCIETA' AGRICOLA IL CASOLARE S.S.	95740055595	101.136	2.100
3403	PUGLIA	omissis	SOCIETA AGRICOLA IL MAGNIFICO SRL	95740023080	100.000	2.100
3404	PUGLIA	omissis	SOCIETA' AGRICOLA LA FARA S.R.L.	95740204219	30.000	2.100
3405	PUGLIA	omissis	SOCIETA' AGRICOLA LA FARETRA S.A.S. DI GERARDO GIUSEPPE FARET	95740004197	200.000	9.325
3406	PUGLIA	omissis	SOCIETA' AGRICOLA LA GESTIONE S.S.	95740183389	46.004	2.100
3407	PUGLIA	omissis	SOCIETA' AGRICOLA LA PADULA S.R.L.	95740270582	47.900	2.100
3408	PUGLIA	omissis	SOCIETA AGRICOLA LA SELVA SRL	95740184114	100.000	5.674
3409	PUGLIA	omissis	SOCIETA' AGRICOLA LA VECCHIA CAPITOLICCHIO	95740227780	200.000	9.325
3410	PUGLIA	omissis	SOCIETA' AGRICOLA LA VITE DI CESARIA C. E F.LLI SAS	95740246574	81.682	2.100
3411	PUGLIA	omissis	SOCIETA' AGRICOLA LAMA DI ROSE S.S	95740113154	23.000	2.100
3412	PUGLIA	omissis	SOCIETA' AGRICOLA L'ANTICO PODERE D&F S.R.L.	95740002498	150.026	2.100
3413	PUGLIA	omissis	SOCIETA' AGRICOLA LAURITO S.R.L.	95740239231	200.000	2.100
3414	PUGLIA	omissis	SOCIETA AGRICOLA LE 2 TORRI S.R.L.S.	95740240221	43.606	2.100
3415	PUGLIA	omissis	SOCIETA' AGRICOLA LE CRUSTE S.N.C. DI FOLLIERO LUIGI MARIO E CA	95740252325	50.000	2.100
3416	PUGLIA	omissis	SOCIETA' AGRICOLA LE FORCHE DI PEZZUTO RUGGIERO & C. SOCIETA	95740201066	10.000	2.100
3417	PUGLIA	omissis	SOCIETA' AGRICOLA LIDIO S.R.L.	95740249677	15.000	2.100
3418	PUGLIA	omissis	SOCIETA' AGRICOLA LORUSSO S.N.C.	95740264247	123.500	2.100
3419	PUGLIA	omissis	SOCIETA' AGRICOLA MA.RI. DI RINALDI CARMELA & C. S.S.	95740087457	24.123	2.100
3420	PUGLIA	omissis	SOCIETA' AGRICOLA MACCHITE DI SINIBALDI MICHELE & GEMME MA	95740258926	28.600	2.100
3421	PUGLIA	omissis	SOCIETA' AGRICOLA MARIO DI BOR RACCI VITO & C. SOCIETA' SEMP	95740262647	200.000	2.100
3422	PUGLIA	omissis	SOCIETA' AGRICOLA MARZALOSSA DI GUARINI GIUSEPPE & C S.A.S.	95740101233	200.000	2.100
3423	PUGLIA	omissis	SOCIETA' AGRICOLA MASSERIA BORGO DEI TRULLI SOCIETA' CONSOR	95740270517	157.427	2.100
3424	PUGLIA	omissis	SOCIETA' AGRICOLA MASSERIA CASACAPANNA DI ANTONIETTA RUGG	95740163670	100.000	2.100
3425	PUGLIA	omissis	SOCIETA' AGRICOLA MASSERIA PALESI SRL	95740260641	200.000	2.100
3426	PUGLIA	omissis	SOCIETA' AGRICOLA MASSERIA PARISI S.S.	95740259569	10.000	2.100
3427	PUGLIA	omissis	SOCIETA' AGRICOLA MELILLO SAS DI MELILLO M.& C.	95740267414	200.000	9.325
3428	PUGLIA	omissis	SOCIETA' AGRICOLA MG SRL	95740130281	20.000	2.100
3429	PUGLIA	omissis	SOCIETA' AGRICOLA MINOS S.S.	95740112214	200.000	9.325
3430	PUGLIA	omissis	SOCIETA' AGRICOLA MOCCARI DEI F.LLI ABBRACCIAVENTO S.S.	95740009782	200.000	2.100
3431	PUGLIA	omissis	SOCIETA' AGRICOLA MONDATORE S.R.L.S.	95740134176	20.000	2.100
3432	PUGLIA	omissis	SOCIETA' AGRICOLA MONTE GENTILE S.R.L.	95740005194	200.000	2.100
3433	PUGLIA	omissis	SOCIETA' AGRICOLA MONTEROTONDO VINI S.S.	95740259791	200.000	9.325
3434	PUGLIA	omissis	SOCIETA' AGRICOLA MOTOLESE S.R.L.	95740017371	100.000	2.100
3435	PUGLIA	omissis	SOCIETA' AGRICOLA N.G.M. SNC NUOVA GENERAZIONE MIFRAM DI M	95740231790	65.509	2.100
3436	PUGLIA	omissis	SOCIETA' AGRICOLA NICOLA GIORDANO S.R.L.	95740067012	53.848	2.100
3437	PUGLIA	omissis	SOCIETA' AGRICOLA NUOVA MURGIA DI MANCINO P.& DE MARINIS M	95740115993	24.000	2.100
3438	PUGLIA	omissis	SOCIETA AGRICOLA OLIVARO DI MERENDINO C. & B. SOCIETA' SEMPL	95740183884	200.000	2.100
3439	PUGLIA	omissis	SOCIETA' AGRICOLA OLIVETO S. S.	95740026265	86.053	2.100
3440	PUGLIA	omissis	SOCIETA' AGRICOLA PANDOLFELLI S.S.	95740109665	200.000	2.100
3441	PUGLIA	omissis	SOCIETA' AGRICOLA PARCO VIRGILIO S.S.	95740064522	50.000	2.100
3442	PUGLIA	omissis	SOCIETA' AGRICOLA PETRAROLO S.S.	95740266432	177.864	2.100
3443	PUGLIA	omissis	SOCIETA' AGRICOLA PEZZAVIVA NUOVA- SOCIETA' SEMPLICE	95740203310	200.000	2.100
3444	PUGLIA	omissis	SOCIETA' AGRICOLA PIERO DI BOR RACCI VITO & C. SOCIETA' SEMP	95740262753	200.000	2.100
3445	PUGLIA	omissis	SOCIETA' AGRICOLA POLVANERA DI CASSANO FILIPPO E C. SOCIETA' S	95740243076	100.000	5.674

n. ord.	Regione di presentazione della domanda	CUAA richiedente	Denominazione richiedente	Numero domanda	Superficie richiesta (mq)	Superfice assegnata (mq)
3446	PUGLIA	omissis	SOCIETA' AGRICOLA ROCHIRA A RESPONSABILITA' LIMITATA SEMPLIF	95740069620	86.685	2.100
3447	PUGLIA	omissis	SOCIETA' AGRICOLA SA.MA. SOCIETA' SEMPLICE	95740181961	25.000	2.100
3448	PUGLIA	omissis	SOCIETA' AGRICOLA SALAMIDA DI SALAMIDA ANNA MARIA & C. S.A.S	95740252002	50.000	2.100
3449	PUGLIA	omissis	SOCIETA' AGRICOLA SALENTINA S.R.L.	95740140280	15.035	2.100
3450	PUGLIA	omissis	SOCIETA' AGRICOLA SAN COSIMO SRL	95740191564	20.000	2.100
3451	PUGLIA	omissis	SOCIETA' AGRICOLA SAN GIUSEPPE S.R.L.S.	95740029350	59.000	2.100
3452	PUGLIA	omissis	SOCIETA' AGRICOLA SANTA CECILIA S.R.L. SEMPLIFICATA	95740267208	15.000	2.100
3453	PUGLIA	omissis	SOCIETA' AGRICOLA SANTA TERESA S.S.	95740264338	113.402	2.100
3454	PUGLIA	omissis	SOCIETA' AGRICOLA SANTILIA S.S.	95740090659	20.500	2.100
3455	PUGLIA	omissis	SOCIETA AGRICOLA SARACINO DI SARACINO GIORGIO & C. SAS	95740163720	100.000	2.100
3456	PUGLIA	omissis	SOCIETA' AGRICOLA SAVAGNANO S.S.	95740166863	200.000	2.100
3457	PUGLIA	omissis	SOCIETA' AGRICOLA SEMPLICE B.E B. ANTICA TENUTA DI BONFITTO A	95740067038	200.000	2.100
3458	PUGLIA	omissis	SOCIETA' AGRICOLA SEMPLICE CAFIERO	95740113485	100.000	2.100
3459	PUGLIA	omissis	SOCIETA' AGRICOLA SEMPLICE CAMPAGNA	95740006945	200.000	9.325
3460	PUGLIA	omissis	SOCIETA' AGRICOLA SEMPLICE CATENA DI PETTIGROSSO	95740211792	39.000	2.100
3461	PUGLIA	omissis	SOCIETA' AGRICOLA SEMPLICE CORVINORTO DI CORVINO ANTONIO E	95740264536	75.203	2.100
3462	PUGLIA	omissis	SOCIETA' AGRICOLA SEMPLICE F.LLI CICERALE	95740164801	184.465	2.100
3463	PUGLIA	omissis	SOCIETA' AGRICOLA SEMPLICE LA PRIMAVERA	95740264601	77.162	2.100
3464	PUGLIA	omissis	SOCIETA' AGRICOLA SEMPLICE MASTRICCI	95740165857	200.000	2.100
3465	PUGLIA	omissis	SOCIETA' AGRICOLA SEMPLICE PIAZZOLLA	95740101985	177.346	2.100
3466	PUGLIA	omissis	SOCIETA' AGRICOLA SEMPLICE POVIA	95740083605	30.000	2.100
3467	PUGLIA	omissis	SOCIETA' AGRICOLA SEMPLICE SABRINA	95740207790	200.000	2.100
3468	PUGLIA	omissis	SOCIETA' AGRICOLA SONTUOSO ANTONIO DI SONTUOSO GIACOMO E	95740233176	200.000	2.100
3469	PUGLIA	omissis	SOCIETA' AGRICOLA SPONTELLA - SOCIETA' SEMPLICE	95740220066	200.000	2.100
3470	PUGLIA	omissis	SOCIETA' AGRICOLA SUNGREEN SRL	95740176433	200.000	2.100
3471	PUGLIA	omissis	SOCIETA' AGRICOLA TAURINO DONATO & TAURINO ROSARIA - SOCIE	95740219688	200.000	2.100
3472	PUGLIA	omissis	SOCIETA' AGRICOLA TENUTA D'ALBA DI CASSANO ALBINA & C. SOCIE	95740054614	10.000	2.100
3473	PUGLIA	omissis	SOCIETA' AGRICOLA TERRA ROSSA S.A.S.DI SOLLAZZO NOEMI & C.	95740238753	25.000	2.100
3474	PUGLIA	omissis	SOCIETA' AGRICOLA TERRACALO' SRL	95740132378	138.751	2.100
3475	PUGLIA	omissis	SOCIETA' AGRICOLA TERRE DI SAN VITO	95740266663	61.820	2.100
3476	PUGLIA	omissis	SOCIETA' AGRICOLA TERRE SANTE S.R.L.	95740231477	200.000	2.100
3477	PUGLIA	omissis	SOCIETA' AGRICOLA TREMOLA DI BIANCO PAOLO E FRANCESCO S.S.	95740166913	200.000	2.100
3478	PUGLIA	omissis	SOCIETA' AGRICOLA VALLONE SOCIETA' SEMPLICE	95740107115	100.000	2.100
3479	PUGLIA	omissis	SOCIETA' AGRICOLA VILLA PIZZI SOCIETA' COOPERATIVA	95740079298	100.000	2.100
3480	PUGLIA	omissis	SOCIETA' AGRICOLA VITIGNO VERDE S.S.	95740173141	50.594	2.100
3481	PUGLIA	omissis	SOCIETA' AGRICOLA VITIVINICOLA D'AGOSTINO S.R.L.	95740271150	200.000	2.100
3482	PUGLIA	omissis	SOCIETA' AGRICOLA VITIVINICOLA SALATINO S.S. DEI F.LLI SALATINO	95740203336	200.000	2.100
3483	PUGLIA	omissis	SOCIETA AGRICOLA VITIVINICOLA TERRE D'ERCOLE SRLS	95740261821	120.000	2.100
3484	PUGLIA	omissis	SOCIETA' AGRICOLA VITTORIA S.R.L.	95740070164	100.000	2.100
3485	PUGLIA	omissis	SOCIETA' COOPERATIVA AGRICOLA "VISCONTI" S.R.L.	95740055736	200.000	2.100
3486	PUGLIA	omissis	SOCIETA' COOPERATIVA AGRICOLA AN.VE.PA. SALENTO A.RL.	95740121611	29.000	2.100
3487	PUGLIA	omissis	SOCIETA' COOPERATIVA AGRICOLA FRAM	95740052915	19.180	2.100
3488	PUGLIA	omissis	SOCIETA' COOPERATIVA AGRICOLA METTA	95740019344	132.602	2.100
3489	PUGLIA	omissis	SOCIETA' COOPERATIVA AGRICOLA MUSTICH	95740203245	195.501	2.100
3490	PUGLIA	omissis	SOCIETA' COOPERATIVA AGRICOLA QUADRIFOGLIO	95740238662	190.000	2.100
3491	PUGLIA	omissis	SOCIETA' COOPERATIVA AGRICOLA SANT'APOLLONIA	95740163837	20.000	2.100
3492	PUGLIA	omissis	SOCIETA' COOPERATIVA AGRICOLA VERDEORO	95740217195	73.480	2.100
3493	PUGLIA	omissis	SOCIETA' COOPERATIVA SANSONE	95740237805	100.000	2.100
3494	PUGLIA	omissis	SOCIETA' SEMPLICE AGRICOLA AGRICOLTURA NUOVA	95740156377	135.000	2.100
3495	PUGLIA	omissis	SOCIETA' SEMPLICE AGRICOLA AZIENDA AGRICOLA DONVITO DI STEF	95740254453	180.000	2.100
3496	PUGLIA	omissis	SOCIETA' SEMPLICE AGRICOLA CHIANCAROSSA DI CASSANO PAOLA VI	95740068549	200.000	2.100
3497	PUGLIA	omissis	SOCIETA' SEMPLICE AGRICOLA COLLI DELLE VIGNE	95740088414	123.362	2.100
3498	PUGLIA	omissis	SOCIETA SEMPLICE AGRICOLA CONTE	95740040092	57.411	2.100
3499	PUGLIA	omissis	SOCIETA' SEMPLICE AGRICOLA DEMETRA	95740110358	77.627	2.100
3500	PUGLIA	omissis	SOCIETA' SEMPLICE AGRICOLA GEORGICON DI CANITANO E MELIOTA	95740069885	126.478	2.100
3501	PUGLIA	omissis	SOCIETA' SEMPLICE AGRICOLA TOMMASI VITICOLTORI	95740256441	50.000	3.848
3502	PUGLIA	omissis	SOCIETA' SEMPLICE AGRICOLA VARVAGLIONE	95740175971	50.000	2.100
3503	PUGLIA	omissis	SODERO MARIA GRAZIA	95740192653	8.000	2.100
3504	PUGLIA	omissis	SOLAZZO ANTONIETTA	95740266895	48.309	2.100
3505	PUGLIA	omissis	SOLDANO CONCETTA	95740178694	142.100	2.100
3506	PUGLIA	omissis	SOLDANO GIUSEPPE	95740153879	30.000	2.100
3507	PUGLIA	omissis	SOLDANO MARIA ANANDA	95740240742	47.451	2.100
3508	PUGLIA	omissis	SOLE DI PUGLIA SOCIETA' COOPERATIVA	95740140694	200.000	2.100
3509	PUGLIA	omissis	SOLE ITALIA SOCIETA' AGRICOLA S.R.L.	95740278908	200.000	2.100
3510	PUGLIA	omissis	SOLIMANDO GIUSEPPE	95740272091	14.486	2.100

n. ord.	Regione di presentazione della domanda	CUAA richiedente	Denominazione richiedente	Numero domanda	Superficie richiesta (mq)	Superfice assegnata (mq)
3511	PUGLIA	omissis	SOLITO FORTUNATO	95740014303	100.000	2.100
3512	PUGLIA	omissis	SOLITO LEOPOLDO	95740014311	70.000	2.100
3513	PUGLIA	omissis	SOLITO PIETRO	95740049226	200.000	2.100
3514	PUGLIA	omissis	SOLLAZZO ANTONIO	95740059274	20.000	2.100
3515	PUGLIA	omissis	SORDILLO LUIGI	95740138573	76.288	2.100
3516	PUGLIA	omissis	SORINO NATALE	95740096037	200.000	2.100
3517	PUGLIA	omissis	SORINO VITO GIUSEPPE	95740013297	35.000	2.100
3518	PUGLIA	omissis	SORRENTI ADDOLORATA	95740248380	20.000	2.100
3519	PUGLIA	omissis	SORRENTI ANGELO	95740014378	20.000	2.100
3520	PUGLIA	omissis	SPADA ANGELO CARMELO	95740259874	100.000	2.100
3521	PUGLIA	omissis	SPADA COSIMO	95740252903	10.000	2.100
3522	PUGLIA	omissis	SPADA ROSARIO	95740018130	10.000	2.100
3523	PUGLIA	omissis	SPADA SABINA MARIA FIORE	95740216742	4.042	2.100
3524	PUGLIA	omissis	SPADARO ANGELO	95740049556	25.915	2.100
3525	PUGLIA	omissis	SPADARO GIUSEPPE	95740051842	88.429	2.100
3526	PUGLIA	omissis	SPADARO NICOLA	95740070172	21.868	2.100
3527	PUGLIA	omissis	SPADONE CIRO PIO	95740102512	68.463	2.100
3528	PUGLIA	omissis	SPAGNOLO SALVATORE	95740039938	20.163	2.100
3529	PUGLIA	omissis	SPALLUZZI ANNA	95740182811	121	121
3530	PUGLIA	omissis	SPANO MARIA SERAFINA	95740276829	5.000	2.100
3531	PUGLIA	omissis	SPARANERO DOMENICO	95740098140	15.000	2.100
3532	PUGLIA	omissis	SPECCHIO GAETANO	95740089305	15.000	2.100
3533	PUGLIA	omissis	SPECCHIO MARIA PIA ROSARIA	95740089214	100.000	2.100
3534	PUGLIA	omissis	SPEDICATO RIPALTA	95740240940	60.000	2.100
3535	PUGLIA	omissis	SPERANZA MICHELE	95740119201	25.107	2.100
3536	PUGLIA	omissis	SPERTI ANTONIO	95740069851	163.657	2.100
3537	PUGLIA	omissis	SPERTI GIUSEPPE	95740030119	5.100	2.100
3538	PUGLIA	omissis	SPINA CATERINA	95740166145	59.860	2.100
3539	PUGLIA	omissis	SPINA SERGIO	95740116959	30.000	2.100
3540	PUGLIA	omissis	SPINELLI DOMENICO	95740000963	73.985	2.100
3541	PUGLIA	omissis	SPINELLI MARIA CAROLINA	95740202957	20.000	2.100
3542	PUGLIA	omissis	SPINELLI MARIANNA	95740183371	22.196	2.834
3543	PUGLIA	omissis	SPINELLI PIETRO	95740256755	10.000	2.100
3544	PUGLIA	omissis	SPIONE GIOVANNI	95740148424	20.000	2.100
3545	PUGLIA	omissis	SPONTELLA CARMELA	95740218219	200.000	2.100
3546	PUGLIA	omissis	SPONTELLA NATALE	95740218144	150.000	2.100
3547	PUGLIA	omissis	STANGARONE FILIPPO	95740109798	20.000	2.100
3548	PUGLIA	omissis	STANGARONE RACHELE MARIA	95740166178	30.000	2.100
3549	PUGLIA	omissis	STANI GIANNI	95740261730	48.761	2.100
3550	PUGLIA	omissis	STASI AGATA	95740268255	50.000	2.100
3551	PUGLIA	omissis	STASI AGOSTINO	95740183611	9.726	2.100
3552	PUGLIA	omissis	STASI DONATO	95740113337	35.000	2.100
3553	PUGLIA	omissis	STEFANELLI GIUSEPPE	95740073135	36.130	2.100
3554	PUGLIA	omissis	STELLA ANGELO	95740111190	37.500	2.100
3555	PUGLIA	omissis	STELLA PAOLO	95740267356	13.843	2.100
3556	PUGLIA	omissis	STIZZOLI TIZIANO	95740137971	32.334	2.100
3557	PUGLIA	omissis	STOCCO ANTONELLA	95740231857	10.000	2.100
3558	PUGLIA	omissis	STOLFA LORENZINA	95740098520	20.000	2.100
3559	PUGLIA	omissis	STRADA COSIMO	95740239371	16.795	2.100
3560	PUGLIA	omissis	STRAGAPEDE ILARIA IRENE	95740165279	109.264	2.100
3561	PUGLIA	omissis	STRAGAPEDE VITO ANTONIO	95740207105	1.000	1.000
3562	PUGLIA	omissis	STRANIERI ALESSANDRO	95740049580	8.756	2.100
3563	PUGLIA	omissis	STRANIERI ANNA CATERINA	95740074661	5.000	2.100
3564	PUGLIA	omissis	STRANIERI DONATO	95740078548	20.000	2.100
3565	PUGLIA	omissis	STRANIERI MICHELANGELO	95740034327	58.929	2.100
3566	PUGLIA	omissis	STRAZZA ALFONSO	95740244132	20.000	2.100
3567	PUGLIA	omissis	STRAZZA CECILIA	95740012745	25.000	2.100
3568	PUGLIA	omissis	STRAZZA PASQUALE	95740029459	4.691	2.100
3569	PUGLIA	omissis	SUBAGRI SOCIETA SEMPLICE AGRICOLA	95740261953	20.000	2.100
3570	PUGLIA	omissis	SUDOSO ANTONIO	95740030192	25.000	2.100
3571	PUGLIA	omissis	SUDOSO COSIMO	95740088570	7.733	2.100
3572	PUGLIA	omissis	SUGLIA GIUSEPPE	95740013594	100.000	2.100
3573	PUGLIA	omissis	SUGLIA LUIGI	95740146899	21.093	2.100
3574	PUGLIA	omissis	SUGLIA PAOLO	95740140223	20.000	2.100
3575	PUGLIA	omissis	SUMMA ANTONIO	95740262274	9.246	2.100

n. ord.	Regione di presentazione della domanda	CUAA richiedente	Denominazione richiedente	Numero domanda	Superficie richiesta (mq)	Superfice assegnata (mq)
3576	PUGLIA	omissis	SUMMA MARIA	95740073192	4.000	2.100
3577	PUGLIA	omissis	SUMMO TOMMASO	95740188883	20.000	2.753
3578	PUGLIA	omissis	SUPERBO MARIA MICHELE	95740192554	80.000	2.100
3579	PUGLIA	omissis	SUPERBO RITA	95740232434	200.000	2.100
3580	PUGLIA	omissis	SURIANO MARIA-GRAZIA	95740239967	200.000	2.100
3581	PUGLIA	omissis	SURIANO PASQUALE-ALESSANDRO	95740145677	50.000	2.100
3582	PUGLIA	omissis	TACCONE MARIA GRAZIA	95740078787	5.147	2.100
3583	PUGLIA	omissis	TAGLIENTE BENITO	95740279666	200.000	2.100
3584	PUGLIA	omissis	TAGLIENTE GIACOMO	95740197991	200.000	2.100
3585	PUGLIA	omissis	TAGLIENTE VITA MARIA	95740170931	33.442	2.100
3586	PUGLIA	omissis	TALIA S.R.L. - SOCIETA' AGRICOLA	95740260492	20.000	2.100
3587	PUGLIA	omissis	TALO' MATTIA	95740017728	26.000	2.100
3588	PUGLIA	omissis	TAMMARO DONATA	95740238779	200.000	2.100
3589	PUGLIA	omissis	TANCREDI FERNANDO ANTONIO	95740280862	50.000	2.100
3590	PUGLIA	omissis	TANCREDI MARCO	95740103676	126.304	2.100
3591	PUGLIA	omissis	TANCREDI SALVATORE	95740240320	150.000	2.100
3592	PUGLIA	omissis	TANGORRA GIACINTO	95740259858	45.390	2.100
3593	PUGLIA	omissis	TANNOIA GIOVANNI	95740006960	50.000	2.100
3594	PUGLIA	omissis	TANZELLA VITO	95740221809	10.000	2.100
3595	PUGLIA	omissis	TANZI RUGGIERO	95740045190	14.094	2.100
3596	PUGLIA	omissis	TARALLO VINCENZO	95740192596	180.000	2.100
3597	PUGLIA	omissis	TARANTINO FRANCESCO	95740065057	100.000	2.100
3598	PUGLIA	omissis	TARANTINO GIANFRANCO	95740084454	50.000	2.100
3599	PUGLIA	omissis	TARDIO NICOLA	95740214077	100.000	2.100
3600	PUGLIA	omissis	TARENTINI ANTONIO	95740153010	18.000	2.100
3601	PUGLIA	omissis	TARI SOCIETA' COOPERATIVA AGRICOLA	95740269964	25.000	2.100
3602	PUGLIA	omissis	TAROLLO ANTONIETTA	95740138748	20.000	2.100
3603	PUGLIA	omissis	TARRICONE MARCO	95740089222	50.000	2.100
3604	PUGLIA	omissis	TARRICONE MICHELE	95740089230	60.000	2.100
3605	PUGLIA	omissis	TARRICONE SIMONA	95740169107	130.000	2.100
3606	PUGLIA	omissis	TARTAGLIA LUIGI	95740009824	29.124	2.100
3607	PUGLIA	omissis	TARTAGLIA MARIA-CRISTINA	95740055256	20.000	2.100
3608	PUGLIA	omissis	TARTARELLI FRANCESCO	95740179239	15.000	2.100
3609	PUGLIA	omissis	TARTARIELLO COSIMO VINCENZO	95740110093	24.554	2.100
3610	PUGLIA	omissis	TARTARIELLO SAVERIO	95740023577	17.978	2.100
3611	PUGLIA	omissis	TASCA DONATO ANTONIO	95740065230	96.158	2.100
3612	PUGLIA	omissis	TATEO NATALE FRANCESCO	95740268768	100.000	5.674
3613	PUGLIA	omissis	TATEO VITO	95740268784	100.000	2.100
3614	PUGLIA	omissis	TATO' EMANUELE	95740147269	67.998	2.100
3615	PUGLIA	omissis	TATOLI LORENZO	95740167093	80.000	2.100
3616	PUGLIA	omissis	TAURINO GIUSEPPE	95740059035	20.000	2.100
3617	PUGLIA	omissis	TAURINO VINCENZO	95740204573	17.970	2.100
3618	PUGLIA	omissis	TC 1939 SOCIETA' AGRICOLA A R.L.	95740268552	16.454	2.100
3619	PUGLIA	omissis	TECNOLOGIE AGRICOLE SOCIETA' COOPERATIVA AGRICOLA	95740263538	50.000	2.100
3620	PUGLIA	omissis	TEDONE ANTONIO	95740242284	3.000	2.100
3621	PUGLIA	omissis	TEMPESTA MARIA SOCCORSA	95740223433	50.000	2.100
3622	PUGLIA	omissis	TEMPESTA PASQUALE	95740163753	9.404	2.100
3623	PUGLIA	omissis	TENACE GAETANO RAFFAELE	95740267091	50.000	2.100
3624	PUGLIA	omissis	TENUTA ABBATE S.R.L.	95740253430	118.893	6.363
3625	PUGLIA	omissis	TENUTA LA CRETA DI ALDEGHERI F.LLI SOCIETA' AGRICOLA SEMPLICE	95740090915	1.549	1.549
3626	PUGLIA	omissis	TENUTA LILIUM S.R.L. SOCIETA' AGRICOLA	95740173026	40.000	2.100
3627	PUGLIA	omissis	TENUTA LONGO - SOCIETA' AGRICOLA A R.L.	95740266374	200.000	2.100
3628	PUGLIA	omissis	TENUTA LUBELLI SOCIETA' SEMPLICE AGRICOLA	95740164710	200.000	2.100
3629	PUGLIA	omissis	TENUTA MANELLI SOCIETA' AGRICOLA S.R.L.	95740023122	100.000	2.100
3630	PUGLIA	omissis	TENUTA MARANO SOC.AGRICOLA SRL	95740165717	70.000	2.100
3631	PUGLIA	omissis	TENUTA PATRIZIA SOCIETA' AGRICOLA BIOLOGICA E BIODINAMICA DI	95740121470	50.000	2.100
3632	PUGLIA	omissis	TENUTE BRUNO SRL SOCIETA' AGRI COLA	95740269261	195.000	9.142
3633	PUGLIA	omissis	TENUTE CONTI LEONE DE CASTRIS SOCIETA' AGRICOLA A RESPONSAB	95740184163	200.000	2.100
3634	PUGLIA	omissis	TENUTE D'ONGHIA SOCIETA' AGRICOLA SEMPLICE	95740117296	200.000	2.100
3635	PUGLIA	omissis	TENUTE FRATELLI GALLO SOCIETA' SEMPLICE AGRICOLA	95740257811	40.000	2.100
3636	PUGLIA	omissis	TENUTE IMPERIALI SRL SOCIETA' AGRICOLA UNIPERSONALE	95740157185	20.000	2.100
3637	PUGLIA	omissis	TENUTE MUSARDO SOCIETA' AGRICOLA S.S.	95740185368	178.823	2.100
3638	PUGLIA	omissis	TERENZI LINA	95740199880	13.000	2.100
3639	PUGLIA	omissis	TERLINGO FRANCESCO	95740089248	50.000	2.100
3640	PUGLIA	omissis	TERLIZZI ANGELO	95740029111	20.000	2.100

n. ord.	Regione di presentazione della domanda	CUAA richiedente	Denominazione richiedente	Numero domanda	Superficie richiesta (mq)	Superfice assegnata (mq)
3641	PUGLIA	omissis	TERRA NOSTRA PICCOLA SOCIETA' COOPERATIVA A R. L.	95740249321	10.000	2.100
3642	PUGLIA	omissis	TERRAMIA SOCIETA' COOPERATIVA AGRICOLA	95740231097	10.285	2.100
3643	PUGLIA	omissis	TERRE DEI VAAZ SOCIETA' AGRICOLA SEMPLICE	95740014808	22.986	2.100
3644	PUGLIA	omissis	TERRE DI CORILLO SOCIETA' AGRICOLA S.R.L. UNIP.	95740203815	200.000	2.100
3645	PUGLIA	omissis	TERRE DI PUGLIA LIBERA TERRA SOC. COOP	95740278569	30.000	3.119
3646	PUGLIA	omissis	TERRE MESSAPICHE SOC.COOP.AGRICOLA	95740069919	100.000	2.100
3647	PUGLIA	omissis	TERRE SOCIETA' AGRICOLA S.R.L.	95740269907	200.000	2.100
3648	PUGLIA	omissis	TERRE UNITE SOCIETA' COOPERATIVA AGRICOLA	95740264619	103.450	2.100
3649	PUGLIA	omissis	TERRUSI DOMENICO	95740264999	100.000	2.100
3650	PUGLIA	omissis	TERRUSI VITO ANTONIO	95740003827	200.000	2.100
3651	PUGLIA	omissis	TERZI ANTONELLA	95740035092	10.000	2.100
3652	PUGLIA	omissis	TERZULLI FABIO	95740243571	30.000	2.100
3653	PUGLIA	omissis	TESTA MARIA	95740057187	30.000	2.100
3654	PUGLIA	omissis	TESTA MICHELE PIO	95740006804	15.000	2.100
3655	PUGLIA	omissis	TESTINI CIRO	95740166798	164.270	2.100
3656	PUGLIA	omissis	TESTINI SALVATORE	95740181482	3.000	2.133
3657	PUGLIA	omissis	TIRITIELLO CATERINA	95740067947	200.000	2.100
3658	PUGLIA	omissis	TISCI ELISABETTA	95740109806	20.000	2.100
3659	PUGLIA	omissis	TOCCI ANTONIO	95740088521	4.000	2.100
3660	PUGLIA	omissis	TOCCI ANTONIO	95740061890	20.000	2.100
3661	PUGLIA	omissis	TOCCI CATALDO	95740030150	5.032	2.100
3662	PUGLIA	omissis	TOCCI COSIMO	95740130844	8.529	2.100
3663	PUGLIA	omissis	TOCCI FILOMENA	95740262860	155.000	2.100
3664	PUGLIA	omissis	TOCCI GIORGIO	95740269923	7.529	2.100
3665	PUGLIA	omissis	TOCCI GIORGIO	95740024021	8.700	2.100
3666	PUGLIA	omissis	TOCCI GIOVANNI	95740270202	2.985	2.100
3667	PUGLIA	omissis	TOCCI GRAZIA	95740030275	14.800	2.100
3668	PUGLIA	omissis	TOCCI MICHELE	95740110085	65.757	2.100
3669	PUGLIA	omissis	TOCCI RISORTO	95740012513	7.300	2.100
3670	PUGLIA	omissis	TODARO FIORENZO	95740183538	58.307	2.100
3671	PUGLIA	omissis	TODARO GRAZIANO	95740249289	10.000	2.100
3672	PUGLIA	omissis	TODARO MICHELE	95740201363	5.452	2.100
3673	PUGLIA	omissis	TODARO VITO	95740107867	1.000	1.000
3674	PUGLIA	omissis	TOLENTINO ROSA CARMELA	95740113139	65.471	2.100
3675	PUGLIA	omissis	TOMAI CLEMENTINA	95740221619	28.319	2.100
3676	PUGLIA	omissis	TOMASELLI GIUSEPPE	95740107750	27.185	2.100
3677	PUGLIA	omissis	TOMASELLI MICHELE	95740078837	9.788	2.100
3678	PUGLIA	omissis	TOMBOLINI ORESTE	95740030176	2.500	2.100
3679	PUGLIA	omissis	TOMMASI ANDREA	95740215843	200.000	2.100
3680	PUGLIA	omissis	TOMMASI PIERANGELO	95740246434	200.000	2.100
3681	PUGLIA	omissis	TOMMASINO CHIARA ESTHER BENEDETTA	95740203112	50.000	2.100
3682	PUGLIA	omissis	TONDO PIER NICOLA	95740136783	7.398	2.100
3683	PUGLIA	omissis	TORCELLO ANTONIA COSIMA	95740164827	9.694	2.100
3684	PUGLIA	omissis	TORCELLO GIOVANNI	95740110077	19.903	2.100
3685	PUGLIA	omissis	TORMARESCA SOCIETA' AGRICOLA A RESPONSABILITA' LIMITATA	95740039185	200.000	9.325
3686	PUGLIA	omissis	TORRE ANTONIO	95740073036	6.617	2.100
3687	PUGLIA	omissis	TORRE GIUSEPPE	95740061908	46.200	2.100
3688	PUGLIA	omissis	TORRE RUGGIERO	95740061320	26.419	2.100
3689	PUGLIA	omissis	TORTORELLA FILOMENA	95740052709	120.506	2.100
3690	PUGLIA	omissis	TOTA GERARDA	95740239157	60.446	2.100
3691	PUGLIA	omissis	TOTA MICHELE	95740008586	50.000	2.100
3692	PUGLIA	omissis	TOTA NICOLA	95740048889	12.000	2.100
3693	PUGLIA	omissis	TOTARO LEONARDO	95740073408	15.244	2.100
3694	PUGLIA	omissis	TOTARO NICOLA ANTONIO	95740280284	56.506	2.100
3695	PUGLIA	omissis	TOTARO SILVANA	95740118187	16.817	2.100
3696	PUGLIA	omissis	TOVT NICOLA	95740226493	19.494	2.100
3697	PUGLIA	omissis	TRAMACERE GIOVANNI	95740208152	10.000	2.100
3698	PUGLIA	omissis	TRANI CIRO	95740110069	16.078	2.100
3699	PUGLIA	omissis	TRANI GIAN GIOVANNI	95740240502	5.810	2.100
3700	PUGLIA	omissis	TRAVERSI CARMELA	95740031034	10.231	2.100
3701	PUGLIA	omissis	TRE EMME SOCIETA' AGRICOLA S.R.L.	95740129861	200.000	2.100
3702	PUGLIA	omissis	TRE STELLE SOCIETA' COOPERATIVA AGRICOLA	95740141288	10.000	2.100
3703	PUGLIA	omissis	TRECCA NICOLA	95740154414	20.000	2.100
3704	PUGLIA	omissis	TREMATORE MARIA ANTONIETTA	95740264379	36.512	2.100
3705	PUGLIA	omissis	TREMOLIZZO COSIMO	95740148317	23.400	2.100

n. ord.	Regione di presentazione della domanda	CUAA richiedente	Denominazione richiedente	Numero domanda	Superficie richiesta (mq)	Superfice assegnata (mq)
3706	PUGLIA	omissis	TREMOLIZZO MARIO	95740220702	30.000	2.100
3707	PUGLIA	omissis	TREVISI ROSABIANCA	95740103361	50.000	2.100
3708	PUGLIA	omissis	TRICARICO LEONARDO	95740044136	30.000	2.100
3709	PUGLIA	omissis	TRICARICO SABATINA	95740218581	200.000	2.100
3710	PUGLIA	omissis	TRIGGIANI PASQUALE	95740231394	20.000	2.100
3711	PUGLIA	omissis	TRIGLIONE RAFFAELA	95740240825	50.000	2.100
3712	PUGLIA	omissis	TRINCHERA VINCENZO	95740022041	4.000	2.100
3713	PUGLIA	omissis	TRINCHERA VINCENZO COSIMO SALVATORE	95740222864	200.000	2.100
3714	PUGLIA	omissis	TRIPALDI ANTONIO	95740244280	27.500	2.100
3715	PUGLIA	omissis	TRIPALDI COSIMO	95740201934	5.000	2.100
3716	PUGLIA	omissis	TRIPALDI NAZARENO	95740063474	16.000	2.100
3717	PUGLIA	omissis	TRIPALDI TOMMASO	95740220454	30.000	2.100
3718	PUGLIA	omissis	TRIPODI MATTEO	95740228432	200.000	2.100
3719	PUGLIA	omissis	TRIVENTI CLAUDIO BONIFACIO	95740280789	150.000	2.100
3720	PUGLIA	omissis	TROIA MICHELE	95740025374	20.000	2.100
3721	PUGLIA	omissis	TROIA RAFFAELE	95740177522	149.789	2.100
3722	PUGLIA	omissis	TROIA SALVATORE	95740177738	80.600	2.100
3723	PUGLIA	omissis	TROILO GIOVANNI	95740109699	78.180	2.100
3724	PUGLIA	omissis	TROMBETTA MICHELE	95740163654	60.000	2.100
3725	PUGLIA	omissis	TRONCI LUIGI	95740119144	200.000	2.100
3726	PUGLIA	omissis	TRONCI PAOLO	95740056361	200.000	2.100
3727	PUGLIA	omissis	TRULLI IL CASTAGNO S.N.C. DI SPALLUTO GIORGIO	95740220835	54.866	2.100
3728	PUGLIA	omissis	TUCCI GRAZIA	95740143292	200.000	2.100
3729	PUGLIA	omissis	TUCCI RIPALTA	95740141734	71.574	2.100
3730	PUGLIA	omissis	TUDISCO ANNALISA	95740110051	154.342	2.100
3731	PUGLIA	omissis	TUFARIELLO CARMELA	95740089255	50.000	2.100
3732	PUGLIA	omissis	TUMOLO ROCCO MARIO	95740272679	33.941	2.100
3733	PUGLIA	omissis	TUPPUTI ANTONIA	95740045349	10.916	2.100
3734	PUGLIA	omissis	TUPPUTI FILOMENO	95740259635	50.000	2.100
3735	PUGLIA	omissis	TUPPUTI FRANCESCO	95740183645	17.568	2.100
3736	PUGLIA	omissis	TUPPUTI GIUSEPPE	95740260120	100.000	2.100
3737	PUGLIA	omissis	TUPPUTI GIUSEPPE	95740041108	67.335	2.100
3738	PUGLIA	omissis	TUPPUTI LUIGI	95740202759	125.827	2.100
3739	PUGLIA	omissis	TUPPUTI MICHELE	95740017405	18.906	2.100
3740	PUGLIA	omissis	TUPPUTI MICHELE	95740166095	57.530	2.100
3741	PUGLIA	omissis	TUPPUTI RUGGIERO	95740043641	15.202	2.100
3742	PUGLIA	omissis	TUPPUTI RUGGIERO	95740029558	4.829	2.100
3743	PUGLIA	omissis	TUPPUTI SAVINO	95740166087	70.791	2.100
3744	PUGLIA	omissis	TURCO ANNA	95740265186	71.675	2.100
3745	PUGLIA	omissis	TURCO ANTONIO	95740141551	3.384	2.100
3746	PUGLIA	omissis	TURCO GIANFRANCO	95740021548	7.700	2.100
3747	PUGLIA	omissis	TURCO GIOVANNI	95740088398	15.000	2.100
3748	PUGLIA	omissis	TURCO GIUSEPPE	95740069877	17.900	2.100
3749	PUGLIA	omissis	TURCO MARIA ANTONIETTA	95740018858	200.000	9.325
3750	PUGLIA	omissis	TURCO MICHELE LEONZIO	95740084488	100.000	2.100
3751	PUGLIA	omissis	TURI BRUNA	95740026760	100.000	2.100
3752	PUGLIA	omissis	TURI DOMENICO	95740243365	12.000	2.100
3753	PUGLIA	omissis	TURTORA ANTONIO	95740012281	120.688	2.100
3754	PUGLIA	omissis	TURTORA GIOVANNI	95740093265	103.652	2.100
3755	PUGLIA	omissis	UNGARO GIACOMO	95740113170	80.000	4.944
3756	PUGLIA	omissis	UNICO ANNA	95740047600	25.707	2.100
3757	PUGLIA	omissis	URRO BIAGIO	95740270780	20.000	2.100
3758	PUGLIA	omissis	URSI GIUSEPPE	95740099387	66.886	2.100
3759	PUGLIA	omissis	UTTA AZZURRA	95740254362	10.000	2.100
3760	PUGLIA	omissis	VACCA MATTEO	95740183918	28.000	2.100
3761	PUGLIA	omissis	VAGALI ANNA	95740203062	20.000	2.100
3762	PUGLIA	omissis	VAGALI FLORIANA	95740098256	80.000	2.100
3763	PUGLIA	omissis	VAIRO MATTEO	95740205992	119.500	2.100
3764	PUGLIA	omissis	VAIRO MICHELE ANTONIO	95740125265	100.000	2.100
3765	PUGLIA	omissis	VALENTE DOMENICO	95740237383	20.000	2.100
3766	PUGLIA	omissis	VALENTE FRANCESCO	95740109970	8.000	2.100
3767	PUGLIA	omissis	VALENTE GENEROSO VINCENZO	95740141072	27.000	2.100
3768	PUGLIA	omissis	VALENTE NICOLA	95740023882	8.734	2.100
3769	PUGLIA	omissis	VALENTE PIO	95740107552	40.265	2.100
3770	PUGLIA	omissis	VALENTINI MARIA	95740006838	50.416	2.100

n. ord.	Regione di presentazione della domanda	CUAA richiedente	Denominazione richiedente	Numero domanda	Superficie richiesta (mq)	Superfice assegnata (mq)
3771	PUGLIA	omissis	VALENZANO GIAMMARTINO	95740184486	40.000	2.100
3772	PUGLIA	omissis	VALENZANO GIUSEPPE	95740026299	50.346	2.100
3773	PUGLIA	omissis	VALENZANO PAOLO	95740009337	13.547	2.100
3774	PUGLIA	omissis	VALENZANO VITO LUIGI	95740027776	18.900	2.100
3775	PUGLIA	omissis	VALERIANO DOMENICO	95740077144	129.417	2.100
3776	PUGLIA	omissis	VALLARELLA MICHELE	95740147715	50.000	2.100
3777	PUGLIA	omissis	VALLE RITA SOCIETA' SEMPLICE AGRICOLA DEL DOTT. EGIDIO LUNATI	95740166707	200.000	2.100
3778	PUGLIA	omissis	VALLEGNA SOCIETA' AGRICOLA S.R.L.	95740245394	93.696	2.100
3779	PUGLIA	omissis	VALZANO VINCENZO	95740164637	139.698	2.100
3780	PUGLIA	omissis	VAMPO FRANCESCO	95740098116	22.236	2.100
3781	PUGLIA	omissis	VANNELLA GIUSEPPE	95740238522	18.000	2.100
3782	PUGLIA	omissis	VARESANO ANTONIO	95740141502	29.058	2.100
3783	PUGLIA	omissis	VARESANO GIUSEPPE	95740110036	3.919	2.100
3784	PUGLIA	omissis	VARRASI MIRIAM	95740254354	162.035	2.100
3785	PUGLIA	omissis	VARVAGLIONE ANGELO	95740175948	200.000	2.100
3786	PUGLIA	omissis	VARVAGLIONE VIGNE E VINI	95740265178	21.143	2.100
3787	PUGLIA	omissis	VASCE SNC DI ERROI WALTER E F.LLI	95740202825	25.000	2.100
3788	PUGLIA	omissis	VASCIAVEO TEODORA	95740002852	134.399	2.100
3789	PUGLIA	omissis	VASSALLI DOMENICO	95740233937	30.000	2.100
3790	PUGLIA	omissis	VASSALLI FRANCESCO	95740234646	7.500	2.100
3791	PUGLIA	omissis	VASSALLI GIUSEPPE	95740263835	40.000	2.100
3792	PUGLIA	omissis	VASSALLI SABINO	95740239421	49.000	2.100
3793	PUGLIA	omissis	VASSALLI SERAFINO	95740004692	28.267	2.100
3794	PUGLIA	omissis	VASTI ROSA	95740140595	111.448	2.100
3795	PUGLIA	omissis	VCF SOCIETA' AGRICOLA A RESPONSABILITA' LIMITATA	95740130711	50.000	2.100
3796	PUGLIA	omissis	VECCHIO GIANFRANCO	95740269543	4.370	2.100
3797	PUGLIA	omissis	VECCHIO GIUSEPPE	95740014295	55.000	2.100
3798	PUGLIA	omissis	VECCHIO NICOLA	95740157151	10.000	2.100
3799	PUGLIA	omissis	VECCHIO VINCENZA	95740118435	11.000	2.100
3800	PUGLIA	omissis	VECE MARIA	95740052493	30.000	2.100
3801	PUGLIA	omissis	VENDITTI FELICE MICHELE	95740043831	100.000	2.100
3802	PUGLIA	omissis	VENDITTI PIETRO	95740051834	100.000	2.100
3803	PUGLIA	omissis	VENNERI FRANCESCO	95740111976	27.909	2.100
3804	PUGLIA	omissis	VENNERI SALVATORE	95740011663	34.500	2.100
3805	PUGLIA	omissis	VENTRELLA RUGGIERO	95740200811	80.000	2.100
3806	PUGLIA	omissis	VENTRELLA SALVATORE	95740035365	110.000	2.100
3807	PUGLIA	omissis	VENTRELLA VINCENZO	95740141528	78.000	2.100
3808	PUGLIA	omissis	VENTRIGLIO NICOLA	95740141155	11.800	2.100
3809	PUGLIA	omissis	VENTURA FRANCESCO	95740034673	15.000	2.100
3810	PUGLIA	omissis	VENTURI FERDINANDO GIUSEPPE	95740278213	78.543	2.100
3811	PUGLIA	omissis	VENTURI GLORIA	95740198627	200.000	2.100
3812	PUGLIA	omissis	VENTURI PAOLA - VENTURI GLORIA - MARROCCO MARCELLA S.S.	95740198411	66.232	2.100
3813	PUGLIA	omissis	VERARDO MICHELE	95740027834	200.000	2.100
3814	PUGLIA	omissis	VERDESCA ANDREA	95740141353	35.822	2.100
3815	PUGLIA	omissis	VERGARI GIUSEPPE	95740074760	2.000	2.000
3816	PUGLIA	omissis	VERO MARIA LUIGIA	95740264684	10.240	2.100
3817	PUGLIA	omissis	VERO VITO	95740003835	32.600	2.100
3818	PUGLIA	omissis	VERROCA NICOLA	95740166137	35.422	2.100
3819	PUGLIA	omissis	VERRONE FRANCESCO PAOLO	95740152277	62.531	2.100
3820	PUGLIA	omissis	VERZICCO ORAZIO	95740089263	50.000	2.100
3821	PUGLIA	omissis	VESTITA COSIMO	95740023304	14.353	2.100
3822	PUGLIA	omissis	VETERE MARIA ELISABETTA	95740241195	125.191	2.100
3823	PUGLIA	omissis	VETRANO VALERIA	95740248778	130.000	2.100
3824	PUGLIA	omissis	VETRERE S. S, AGRICOLA	95740052758	200.000	9.325
3825	PUGLIA	omissis	VETRUGNO ANTONIO	95740231618	45.000	2.100
3826	PUGLIA	omissis	VETRUGNO MARCELLO	95740253711	10.000	2.100
3827	PUGLIA	omissis	VIAPIANO ALESSANDRA	95740109814	35.000	2.100
3828	PUGLIA	omissis	VICENTELLI MARIA CRISTINA	95740232400	8.800	2.100
3829	PUGLIA	omissis	VICENTELLI PAOLO	95740232376	15.000	2.100
3830	PUGLIA	omissis	VIGNETI DE FALCO SOCIETA' SEMPLICE AGRICOLA	95740062518	9.208	2.100
3831	PUGLIA	omissis	VIGNETI PESARE SOCIETA AGRICOLA SEMPLICE	95740249164	6.400	2.100
3832	PUGLIA	omissis	VILLAFRANCA SOCIETA' COOPERATIVA AGRICOLA	95740212816	15.000	2.100
3833	PUGLIA	omissis	VILLANI LUIGI	95740262373	100.000	2.100
3834	PUGLIA	omissis	VILLANI MARIA RITA	95740271010	50.000	2.100
3835	PUGLIA	omissis	VILLANI MATTEO	95740015169	66.022	2.100

n. ord.	Regione di presentazione della domanda	CUAA richiedente	Denominazione richiedente	Numero domanda	Superficie richiesta (mq)	Superfice assegnata (mq)
3836	PUGLIA	omissis	VILLANI MIGLIETTA CAMILLO	95740195706	20.000	2.100
3837	PUGLIA	omissis	VIN NOVA S.R.L.	95740246665	20.000	2.100
3838	PUGLIA	omissis	VINCENTI MIRKO	95740267703	22.594	2.100
3839	PUGLIA	omissis	VINCI ANTONIO	95740092168	100.000	2.100
3840	PUGLIA	omissis	VINCI FLORA	95740203682	14.122	2.100
3841	PUGLIA	omissis	VINCI MARIA	95740017413	20.000	2.100
3842	PUGLIA	omissis	VINETTI MICHELE	95740022058	30.000	2.100
3843	PUGLIA	omissis	VINICOLA CICELLA F.LLI SCHIFONE	95740110044	87.760	2.100
3844	PUGLIA	omissis	VINU SRL SOCIETA' AGRICOLA	95740076807	84.606	2.100
3845	PUGLIA	omissis	VIOLA LUCIA SOCCORSA	95740070156	30.000	2.100
3846	PUGLIA	omissis	VIOLANTE ROSA	95740059639	22.835	2.100
3847	PUGLIA	omissis	VIRGILIO MARIA RIPALTA	95740185269	20.000	2.100
3848	PUGLIA	omissis	VIRGILIO SAVERIO	95740106638	90.000	2.100
3849	PUGLIA	omissis	VISAGGIO ANTONIO	95740163605	30.000	2.100
3850	PUGLIA	omissis	VISCI CATERINA	95740279864	5.421	2.100
3851	PUGLIA	omissis	VISCONTI ANTONIO	95740055769	200.000	2.100
3852	PUGLIA	omissis	VISCONTI ELIANA	95740118880	50.907	2.100
3853	PUGLIA	omissis	VISCONTI LEONARDO	95740068093	50.000	2.100
3854	PUGLIA	omissis	VISCONTI LEONARDO	95740213061	80.000	2.100
3855	PUGLIA	omissis	VITA EDOARDO	95740220975	15.000	2.100
3856	PUGLIA	omissis	VITALE DOMENICO ANTONIO	95740241278	170.000	2.100
3857	PUGLIA	omissis	VITALE DONATO	95740241211	200.000	2.100
3858	PUGLIA	omissis	VITALE GIUSEPPE	95740239553	190.000	2.100
3859	PUGLIA	omissis	VITALE PAOLO	95740153275	42.816	2.100
3860	PUGLIA	omissis	VITOBELLO GIUSEPPE	95740000575	21.841	2.100
3861	PUGLIA	omissis	VITOBELLO MICHELE	95740031182	15.018	2.100
3862	PUGLIA	omissis	VIVAI BIANCO SOCIETA' AGRICOLA S.R.L.	95740242490	20.000	2.753
3863	PUGLIA	omissis	VIVAI PALUMBIERI C. DI PALUMBIERI & TENACE S.R.L. SOCIETA' AGRI	95740267679	50.000	3.848
3864	PUGLIA	omissis	VIZZARRO ALESSANDRO	95740055686	30.567	2.100
3865	PUGLIA	omissis	VIZZARRO MARIA ROSARIA	95740196050	6.811	2.100
3866	PUGLIA	omissis	VIZZI ROSSANO	95740268073	50.000	2.100
3867	PUGLIA	omissis	VIZZIELLI LUCIANO	95740013974	40.000	2.100
3868	PUGLIA	omissis	VIZZIELLI ROSARIO	95740141643	110.159	2.100
3869	PUGLIA	omissis	VIZZINO VALERIO	95740118203	60.000	2.100
3870	PUGLIA	omissis	VOCALE MATTEO	95740046933	145.000	2.100
3871	PUGLIA	omissis	VOLGARINO MARIA	95740213038	16.500	2.100
3872	PUGLIA	omissis	VOLPE FILOMENA MARIA ELVIRA	95740230230	171.469	2.100
3873	PUGLIA	omissis	VOLPE GIOVANNA	95740129499	195.325	2.100
3874	PUGLIA	omissis	VOLPE LUCIANO	95740052386	13.948	2.100
3875	PUGLIA	omissis	VOLPONE DOMENICO	95740035274	20.000	2.100
3876	PUGLIA	omissis	VOLPONE MICHELE	95740035282	20.000	2.100
3877	PUGLIA	omissis	WINSPEARE FRANCESCO	95740278692	100.000	2.100
3878	PUGLIA	omissis	Z.D. DEI F.LLI ZINGARELLI SOCIETA' SEMPLICE AGRICOLA	95740109673	200.000	2.100
3879	PUGLIA	omissis	ZACCARIA ANGELO	95740270566	200.000	2.100
3880	PUGLIA	omissis	ZACCARIA ANGELO	95740270152	29.927	2.100
3881	PUGLIA	omissis	ZACCARIA COSIMO	95740243043	82.836	2.100
3882	PUGLIA	omissis	ZACCARIA COSIMO	95740202130	200.000	2.100
3883	PUGLIA	omissis	ZACCARIA GIACOMO	95740202098	200.000	2.100
3884	PUGLIA	omissis	ZACCARIA GIACOMO	95740203344	200.000	2.100
3885	PUGLIA	omissis	ZACCARIA GIUSEPPE	95740154620	13.600	2.100
3886	PUGLIA	omissis	ZACCARIA SAVERIO	95740154562	96.500	2.100
3887	PUGLIA	omissis	ZACHEO TOMMASO	95740262381	40.000	2.100
3888	PUGLIA	omissis	ZAGA' SALVATORE	95740188305	7.000	2.100
3889	PUGLIA	omissis	ZAGARIA ANGELA	95740167085	132.000	2.100
3890	PUGLIA	omissis	ZAGARIA ANTONIO	95740249545	100.000	2.100
3891	PUGLIA	omissis	ZAGARIA MICHELE	95740210489	20.000	2.100
3892	PUGLIA	omissis	ZANGHI ANTONIO	95740047493	200.000	2.100
3893	PUGLIA	omissis	ZANZARELLI MARIA DEL TEMPIO	95740184379	5.000	2.100
3894	PUGLIA	omissis	ZAURITO CARMELA	95740129648	5.000	2.100
3895	PUGLIA	omissis	ZECCA CLEMENTE	95740039912	200.000	2.100
3896	PUGLIA	omissis	ZECCA EMANUELE	95740079827	29.862	2.100
3897	PUGLIA	omissis	ZECCA ROBERTO	95740261698	4.000	2.100
3898	PUGLIA	omissis	ZECCHILLO FRANCESCO	95740009980	7.275	2.100
3899	PUGLIA	omissis	ZERILLO LUIGI MARIO	95740239769	20.000	2.100
3900	PUGLIA	omissis	ZERILLO NAZZARENO	95740067046	200.000	2.100

n. ord.	Regione di presentazione della domanda	CUAA richiedente	Denominazione richiedente	Numero domanda	Superficie richiesta (mq)	Superfice assegnata (mq)
3901	PUGLIA	omissis	ZICARI GIUSEPPE	95740153150	20.000	2.100
3902	PUGLIA	omissis	ZICOLELLA GIACOMO	95740271713	50.000	2.100
3903	PUGLIA	omissis	ZILETTI ROBERTO	95740033972	170.000	2.100
3904	PUGLIA	omissis	ZINFOLLINO GIOVANNI	95740001441	15.492	2.100
3905	PUGLIA	omissis	ZINFOLLINO MARIO	95740001482	3.000	2.100
3906	PUGLIA	omissis	ZINFOLLINO MICHELE	95740037015	10.000	2.100
3907	PUGLIA	omissis	ZINGAROPOLI FRANCESCO	95740030036	122.000	2.100
3908	PUGLIA	omissis	ZINGAROPOLI TIBERIO	95740088554	5.190	2.100
3909	PUGLIA	omissis	ZITO COSIMO RAFFAELE	95740158233	47.400	2.100
3910	PUGLIA	omissis	ZIZZA ALFONSO	95740183926	10.598	2.100
3911	PUGLIA	omissis	ZONIN CHRISTIAN	95740126594	15.355	2.100
3912	PUGLIA	omissis	ZUCCARO GIOVANNI MARIA	95740163944	200.000	2.100
3913	PUGLIA	omissis	ZULLO ANTONIETTA	95740116637	33.926	2.100
3914	PUGLIA	omissis	ZULLO FABIO	95740278585	80.000	4.944
3915	PUGLIA	omissis	ZULLO GIOVANNI	95740222526	200.000	9.325
					totale	**9.044.154**

DETERMINAZIONE DEL DIRIGENTE SEZIONE ECONOMIA DELLA CULTURA 5 luglio 2019, n. 294

Attuazione D.G.R. n. 1466 del 02/08/2018 "Programma Straordinario 2018 in Materia di Cultura e Spettacolo". D.G.R. n. 821 del 2/05/2019 "Proroga termine attività ammesse a finanziamento. Integrazione risorse finanziarie". D.D. n. 210 del 7/05/2019 "Modifica Disciplinare approvato con D.D. n. 33/2019". Proroga del termine per la presentazione della rendicontazione a consuntivo delle attività già concluse.

Il Dirigente della Sezione Economia della Cultura

VISTI:

- gli articoli 4 e 5 della L.R. n. 7/97;
- gli artt. 4 e 16 del D.Lgs. 165/01;
- l'art. 32 della Legge 18.6.2009 n. 69 che prevede l'obbligo di sostituire la pubblicazione tradizionale all'Albo ufficiale con la pubblicazione di documenti digitali sui siti informatici;
- l'art.18 del Dlgs 196/03 "Codice in materia di protezione dei dati personali" in merito ai principi applicabili ai trattamenti effettuati dai soggetti pubblici;
- la DGR 1518 del 31.07.2015, di adozione del modello organizzativo denominato "Modello ambidestro per l'innovazione della macchina amministrativa regionale - MAIA" – approvazione atto di alta organizzazione;
- il DPGR n. 443 del 31.07.2015 pubblicato sul BURP n. 109 del 3.08.2015;
- il DPGR n. 316 del 17/05/2016 Attuazione modello MAIA di cui al Decreto del Presidente della Giunta Regionale 31 luglio 2015 n. 443. Definizione delle Sezioni di Dipartimento e delle relative funzioni. B.U. R. Puglia Ord. 19/05/2016, n. 58
- la DGR n. 1176 del 29/07/2016 di nomina del dirigente della Sezione Economia della Cultura;
- la Determinazione dirigenziale n. 106/DIR/2017/00115 del 17/02/2017 con la quale il Dirigente della Sezione Personale e Organizzazione ha proceduto all'istituzione dei Servizi afferenti la Giunta Regionale;
- la Determinazione dirigenziale n. 006/DIR/2017/00016 del 31/03/2017 del Direttore del Dipartimento risorse finanziarie e strumentali, personale e organizzazione con la quale sono stati conferiti gli incarichi di dirigente di Servizio;
- la nota n. 3400 del 17/05/2019 con la quale il Dirigente della Sezione, in applicazione degli articoli 13, 14 e 15 del CCNL 21 maggio 2018 e sulla base delle risultanze della procedura di selezione, dettate con determinazione del Dirigente della sezione Personale e Organizzazione n. 116/dir/2019/00504, ha conferito le Posizioni Organizzative incardinate presso la Sezione ed i Servizi afferenti, istituite con la Determinazione dirigenziale n. 171/DIR/2019/00175;
- la L.R. n. 6 del 29/04/2004;
- il Regolamento Regionale n. 11/07 e s.m.i.

Premesso che:

- la Regione ha adottato, con DGR n. 1466 del 02/08/2018, uno strumento unitario di programmazione, ovvero il "Programma Straordinario 2018 in Materia di Cultura e Spettacolo", parte integrante e sostanziale della medesima D.G.R.;
- con la medesima DGR n. 1466/2018 viene autorizzato il Dirigente della Sezione Economia della Cultura ad adottare i conseguenti provvedimenti per dare attuazione al Piano Straordinario 2018 in materia di Cultura e Spettacolo;
- nel Programma straordinario annuale per l'anno 2018 viene stabilito che ai fini della semplificazione delle procedure ed in attesa dell'implementazione di processi di informatizzazione delle stesse, tutti i soggetti che richiedono l'intervento finanziario regionale devono utilizzare esclusivamente la **modulistica** che sarà fornita dalla competente Sezione**,** al fine di ottimizzare l'iter istruttorio e ridurre i tempi di assegnazione e di liquidazione dei finanziamenti regionali;

- con D.D. n. 381 dell'8 agosto 2018 è stata approvata la modulistica inerente la fase della presentazione delle richieste da parte dei soggetti interessati
- nel citato Programma Straordinario Annuale in Materia di Cultura e Spettacolo per l'anno 2018 viene altresì stabilito che i soggetti che saranno ammessi all'intervento finanziario regionale dovranno sottoscrivere apposita lettera di impegno che disciplinerà le modalità di attuazione del progetto, la sua rendicontazione e le modalità di erogazione del contributo e che a tali fini dovrà essere utilizzata esclusivamente la modulistica che sarà fornita dalla competente Sezione
- con D.G.R. n. 359/2017, al fine di disciplinare i rapporti tra la regione Puglia ed il Soggetto Beneficiario, è stato approvato il disciplinare "Proposte progettuali riguardanti il Programma Straordinario annuale in materia di Spettacolo per l'anno 2017";
- che integrazioni e modifiche di natura non sostanziale al citato Disciplinare consentono, in ragione della sua strutturazione, il pieno utilizzo dello stesso anche con riferimento al Programma in Materia di Cultura e Spettacolo per l'anno 2018;
- con D.D. n. 33/20019 si è provveduto all'approvazione del Disciplinare regolante le modalità di attuazione dei progetti afferenti al "*Programma Straordinario 2018 in Materia di Cultura e Spettacolo per l'anno 2018",* la loro rendicontazione e le modalità di erogazione del contributo;
- con D.G.R. n. 821 del 2/05/2019 ad oggetto "*Programma Straordinario 2018 in Materia di Cultura e Spettacolo approvato con DGR n. 1466 del 2/08/2018. Proroga termine attività ammesse a finanziamento. Integrazione risorse finanziarie"* la Giunta Regionale ha approvato:
  a) la proroga del "termine ultimo per la conclusione delle attività del Programma Straordinario 2018 in materia di Cultura e Spettacolo al 31/12/2019" ;
  b) la modifica dei termini di presentazione della rendicontazione delle spese ammissibili;
- con D.D. n. 210 del 7/05/2019 si prende atto della proroga dei termini di conclusione di attività e di rendicontazione della spesa approvati con la succitata D.G.R. n. 821/2019 e conseguentemente di modifica del Disciplinare approvato con D.D. n. 33/2019;
- con D.D. n. 249 del 7/06/2019 è stata approvata la modulistica necessaria per la presentazione della rendicontazione composta di n. 4 allegati di cui sono parte integrante e sostanziale della stessa:
  - Modulo A – Richiesta di saldo del 25% / Richiesta liquidazione unica soluzione / Attestazione rendicontazione finale;
  - Modulo D – Rendicontazione Dati fiscali e di Regolarità contributive;
  - Modulo E – Rendicontazione qualitativa e performance;
  - Modulo E 1 – Rendicontazione (formato excel)

Considerato che :

la D.D. n. 249 del 7/06/2019 è stata pubblicata sul BURP n. 68 del 20/06/2019 e che la relativa modulistica è stata resa disponibile in formato editabile sul sito istituzionale in data 01/07/2019.

Ritenuto

al fine di facilitare il processo di rendicontazione da parte dei Soggetti beneficiari che abbiano già concluso le attività alla data del 1 luglio 2019, stabilire la scadenza del termine di 90 gg. di cui alla D.D. n. 210/2019 a decorrere dal 2 luglio 2019, fissando quale termine ultimo il 30 settembre 2019.

VERIFICA AI SENSI DEL DLGS 196/03

Garanzie alla riservatezza

La pubblicazione dell'atto all'Albo, salve le garanzie previste dalla legge 241/90 in tema di accesso ai documenti amministrativi, avviene nel rispetto della tutela alla riservatezza dei cittadini, secondo quanto disposto dal Dlgs 196/03 in materia di protezione dei dati personali, nonché dal vigente regolamento regionale n.5/2006 per il trattamento dei dati sensibili e giudiziari.

ADEMPIMENTI CONTABILI DI CUI ALLA L.R. N.28/01

Si dichiara che il presente provvedimento non comporta alcun mutamento qualitativo e quantitativo di entrata o di spesa a carico del bilancio regionale, tanto meno a carico di altri enti per i cui debiti i creditori potrebbero rivalersi sulla Regione e che è escluso ogni ulteriore onere aggiuntivo rispetto a quelli già autorizzati a valere sullo stanziamento previsto dal bilancio regionale.

IL DIRIGENTE DELLA SEZIONE
Dott. Mauro Paolo Bruno

Ritenuto di dover provvedere in merito

DETERMINA

Per quanto sopra visto, premesso, considerato e ritenuto, che qui si intende integralmente riportato**:**

1. **di approvare** per i Soggetti beneficiari che abbiano già concluso le attività alla data del 1 luglio 2019, la scadenza del termine di 90 gg di cui alla D.D. n. 210/2019 a decorrere dal 2 luglio 2019, fissando quale termine ultimo il 30 settembre 2019;

2. **di confermare,** per quanto qui non disciplinato, le disposizioni di cui al Programma Straordinario 2018 in materia di Cultura e Spettacolo approvato con D.G.R. n. 1466/2018 e modificato con D.G.R. n. 821/2019;

3. **di pubblicare** il presente provvedimento sui portali regionali www.regione.puglia.it e www.sistema.puglia.it nella sezione trasparenza e sul BURP.

Il presente provvedimento, composto da n. 5 facciate, è adottato in un unico originale e depositato presso la Sezione Economia della Cultura e:

a. è immediatamente esecutivo;
b. è depositato agli atti della Sezione Economia della Cultura;
c. sarà reso pubblico mediante pubblicazione nella Sezione “Amministrazione trasparente” del sito della Regione Puglia www. regione.puglia.it;
d. sarà trasmesso al BURP per la pubblicazione nell’apposita Sezione;
e. sarà trasmesso, in copia conforme all’originale, al Segretariato Generale della Giunta Regionale.

IL DIRIGENTE DELLA SEZIONE
Dott. Mauro Paolo Bruno

DETERMINAZIONE DEL DIRIGENTE SEZIONE FORMAZIONE PROFESSIONALE 25 giugno 2019, n. 752

PO Puglia FSE 2007/2013 - Avviso n.1PAC/2017 - "Welcome" - "Progetti di inclusione sociale per minori e giovani adulti dell'Istituto Penale per Minorenni di Bari": Proroga del termine finale di validità degli AUO, eleggibilità e rendicontazione finale di spesa a MIRWEB per n.4 progetti finanziati - (V).

la Dirigente della Sezione Formazione Professionale

Visti gli articoli 4, 5 e 6 della L.R. n. 7/1997;

Vista la Deliberazione G.R. n. 3261 del 28/07/1998;

Visti gli artt. 4 e 16 del D. Lgs. n. 165 del 30/03/2001;

Visto l'art. 32 della legge 18 giugno 2009, n. 69, che prevede l'obbligo di sostituire la pubblicazione tradizionale all'Albo ufficiale con la pubblicazione di documenti digitali sui siti informatici;

Visto l'art. 18 del D. Lgs. n. 196/03 "*Codice in materia di protezione dei dati personali*" in merito ai Principi applicabili ai trattamenti effettuati dai soggetti pubblici;

Visto il Decreto del Presidente della Giunta Regionale n. 443 del 31/07/2015 e ss.mm.ii.;

Richiamati i principi contabili di cui al D.Lgs. 23 giugno 2011, n. 118, come integrato dal D.Lgs. 10 agosto 2014, n. 126 "*Disposizioni integrative e correttive del D. Lgs. 23 giugno 2011, n. 118, recante disposizioni in materia di armonizzazione dei sistemi contabili e degli schemi di bilancio delle Regioni, degli enti locali e dei loro organismi, a norma degli articoli 1 e 2 della L. 42/2009";* dalla L.R. n. 2/2016 nonché dalla D.G.R. n. 16 del 17/01/2017;

Vista la L.R. 28 dicembre 2018, n.67 *"Disposizioni per la formazione del bilancio di previsione 2019 e bilancio pluriennale 2019-2021" (c.d. "Legge di stabilità regionale 2019");*

Vista la L.R. 28 dicembre 2018, n.68 "*Bilancio di previsione della Regione Puglia per l'esercizio finanziario 2019 e pluriennale 2019-2021*;

Vista la D.G.R. n.95 del 22/01/2019 di approvazione del "*Bilancio Gestionale Finanziario 2019*" e del "*Documento tecnico di accompagnamento al bilancio di previsione e del Bilancio finanziario gestionale 2019-2021*", previsti dall'art. 39, c. 10, D. Lgs. 23 giugno 2011, n. 118 e ss.mm.ii.;

Visto l'Avviso **n.1PAC/2017 -** "***Welcome***", approvato con AD n.487 del 06/04/2017, pubblicata sul BURP n.47 del 20/04/2017;

Premesso che:

- In esito alle attività di valutazione, con determinazione del Dirigente della Sezione Formazione Professionale n.1215 del 16/10/2017 - pubblicata sul BURP n.120 del 19/10/2017 - venivano approvati lo schema di Atto Unilaterale d'Obbligo relativo all'Avviso **n.1PAC/2017 -** "***Welcome***", unitamente alla rispettiva graduatoria che prevedeva l'affidamento di attività formative ai n.4 soggetti attuatori indicati in tabella:

Soggetto attuatore	Denominazione progetto	AUO del	Scadenza originaria AUO	Proroga con A.D. 1433/2018	Proroga con A.D. 366/2019	Nuova Proroga validità AUO
Itaca coop. soc. onlus	*A bottega di ceramica*	20/10/2017	31/12/2018	30/04/2019	30/06/2019	**31/10/2019**
Abap	*Operatore/operatrice per l'approvvigionamento della cucina, la conservazione e trattamento delle materie prime e la preparazione dei pasti*	21/12/2017	31/12/2018	30/04/2019	30/06/2019	**31/10/2019**

D'Anthea	*Saperi-sapori per il giusto gusto*	16/11/2017	31/12/2018	30/04/2019	30/06/2019	**31/10/2019**
Epcpep	*Operatore/operatrice per la realizzazione dei manufatti lignei*	21/06/2018	31/12/2018	30/04/2019	30/06/2019	**31/10/2019**

- L'Atto unilaterale per l'affidamento delle suddette attività di formazione professionale - sottoscritto e trasmesso dai legali rappresentanti dei 4 Soggetti attuatori - prevedeva agli artt. 11 e 26 come termine di validità la data ultima del 31/12/2018, in seguito prorogata al 30/04/2019 con AD n.1433 del 11/12/2018 e al 30/06/2019 con AD n.366/2019.

- Entro il medesimo termine gli artt. 18, 20 e 21 dello stesso Atto Unilaterale impegna i Soggetti attuatori a:
  - *garantire la certificazione delle spese e di tutti i dati finanziari, fisici e procedurali relativi alle attività formative assegnate;*
  - *inviare la certificazione delle spese completa di tutti i dati finanziari, fisici e procedurali (compreso il calendario delle attività e le anagrafiche degli allievi) relativi all'attività assegnate;*
  - *trasmettere al Responsabile dell'Asse III e al Responsabile del Procedimento la rendicontazione finanziaria finale del corso*;

In considerazione di ciò,

- verificato che alla data odierna i n.4 progetti finanziati, già in parte rendicontati in maniera cartacea, risultano caricati sul sistema MIRWEB insieme al relativo Iter al termine di un laborioso processo di implementazione della rendicontazione dei progetti PAC sulla stessa piattaforma, e gli stessi progetti sono già stati trasmessi ai rispettivi RUP ai fini della trasmissione del rendiconto;
- dato atto che ad oggi si attendono dall'AdG specifiche indicazioni operative volte ad assicurare tutte le più opportune cautele procedurali che possano contemperare le esigenze di rendicontazione a MIRWEB con quelle della tutela della privacy di ciascun destinatario, trattandosi di attività formative dirette a minori e giovani adulti ristretti in un istituto penale;
- constatato che il sistema di finanziamento posto in essere tra Regione Puglia e Soggetto Attuatore, in conformità con l'intero sistema di finanziamenti facenti capo ai Fondi Strutturali europei o ai Fondi statali e regionali complementari, è strutturato come un sistema di rimborso di spese correttamente documentate ed effettivamente sostenute dall'Ente attuatore;
- appurato che uno dei n.4 progetti finanziati (Epcpep) è stato avviato soltanto in data 23/07/2018 e che, per lo stesso, è al momento in corso l'istruttoria relativa alla liquidazione del secondo acconto previsto dall'A.U.O.;
- ritenuto, quindi, giusto ed opportuno - alla luce della straordinarietà di situazione e vicende sopra sinteticamente descritte - riaprire in via parimenti eccezionale il termine di validità degli Atti Unilaterali sottoscritti così da consentire ai Soggetti Attuatori di provvedere all'inoltro attraverso la piattaforma Mirweb della rendicontazione finale delle spese sostenute entro il termine, che si fissa al **31/10/2019**, secondo le corrette modalità all'uopo previste dall'AUO.

Tutto quanto sopra premesso e considerato,

con il presente atto si intende disporre il differimento del termine di validità finale degli Atti Unilaterali d'Obbligo fino al **31/10/2019**, da intendersi a tutti gli effetti come termine perentorio anche ai fini della eleggibilità della spesa.

Si dà atto che il presente provvedimento sarà pubblicato sul BURP a cura della Sezione Formazione Professionale.

VERIFICA AI SENSI DEL D. Lgs 196/03

Garanzie alla riservatezza

La pubblicazione dell'atto all'albo, salve le garanzie della L.241/90 in tema di accesso ai documenti amministrativi, avviene nel rispetto della tutela alla riservatezza dei cittadini secondo quanto disposto dal D.Lgs. 196/03 e s.m.i.

in materia di protezione dati personali, nonché dal vigente regolamento regionale 5/06 per il trattamento di dati sensibili e giudiziari.

Adempimenti contabili ai sensi del D.lgs 118/2011 e successive modifiche ed integrazioni
Il presente provvedimento non comporta alcun mutamento qualitativo o quantitativo di entrata o di spesa né a carico del bilancio regionale, né a carico di enti per i cui debiti, i creditori potrebbero avvalersi sulla Regione.

Ritenuto di dover provvedere in merito con l'adozione della presente decisione finale, in quanto trattasi di materia ricadente in quella di cui all'art. 5/comma 1 della già richiamata L.R. n. 7/97,

DETERMINA

- ✓ **di prendere atto** e **confermare** quanto indicato in premessa e che qui si intende integralmente riportato;
- ✓ **di autorizzare la proroga del termine di validità degli Atti Unilaterali d'Obbligo, di eleggibilità della spesa e di rendicontazione finale relativi all'Avviso** n.**1**/PAC/**2017** - "***Welcome***" **fino a tutto il 31/10/2019**.

Il provvedimento viene redatto in forma integrale nel rispetto della tutela alla riservatezza dei cittadini, secondo quanto disposto dal D.Lgs. 196/03 in materia di protezione dei dati personali e ss.mm.ii.

Il presente provvedimento, composto da complessive n.**3** pagine:

- è redatto in unico esemplare ed è immediatamente esecutivo;
- sarà pubblicato sul portale www.sistema.puglia.it e sul BURP;
- sarà reso disponibile nel sito ufficiale della Regione Puglia www.regione.puglia.it sezione *"Amministrazione Trasparente"*
- sarà trasmesso in copia conforme all'originale al Segretariato Generale della Giunta Regionale;
- sarà pubblicato sul portale www.sistema.puglia.it, nell'area riservata "*DIOGENE*", per la dovuta notifica all'Assessore alla Formazione Professionale e ai Servizi della Sezione per gli adempimenti di competenza.

La Dirigente della Sezione Formazione Professionale
Dott.ssa Anna Lobosco

DETERMINAZIONE DEL DIRIGENTE SEZIONE FORMAZIONE PROFESSIONALE 9 luglio 2019, n. 797

POR Puglia FESR - FSE 2014-2020. Fondo Sociale Europeo - Avviso pubblico n. 4/2016 "Piani Formativi Aziendali" approvato con A.D. n 564/2016 - disposizione di accertamento e Impegno di spesa in favore di n. 4 beneficiari di cui all'allegato C) dell'Atto Dirigenziale n. 208 del 11/03/2019.

La Dirigente della Sezione Formazione Professionale

Visto l'art. 32 della legge 18 giugno 2009, n. 69, che prevede l'obbligo di sostituire la pubblicazione tradizionale all'Albo ufficiale con la pubblicazione di documenti digitali sui siti informatici;

Rilevato che l'art. 51, comma 2 del D. Lgs. n. 118/2011 come integrato dal D. Lgs. n. 126/2014, prevede che la Giunta, con provvedimento amministrativo, autorizza le variazioni del bilancio di previsione e del documento tecnico di accompagnamento;

Visto l'art. 18 del Dlgs 196/03 "*Codice in materia di protezione dei dati personali*" in merito ai Principi applicabili ai trattamenti effettuati dai soggetti pubblici;

Visto il D.Lgs. 23 giugno 2011, n. 118, come integrato dal D.Lgs. 10 agosto 2014 n. 126 "Disposizioni integrative e correttive del D.Lgs. 118/2011 recante disposizioni in materia di armonizzazione dei sistemi contabili e degli schemi di bilancio delle Regioni, degli enti locali e dei loro organismi, a norma degli articoli 1 e 2 della L. 42/2009;

Vista la Legge Regionale 28 dicembre 2018, n. 67 (*Legge di stabilità regionale 2019*);

Vista la Legge Regionale 28 dicembre 2018, n. 68 "*Bilancio di previsione della Regione Puglia per l'esercizio finanziario 2019 e pluriennale 2019 – 2021*";

Vista la Deliberazione di Giunta regionale n. 95 del 22/01/2019 di approvazione del *Documento tecnico di accompagnamento al bilancio di previsione e del Bilancio finanziario gestionale 2019-2021 previsti dall'art. 39, comma 10 del Decreto Legislativo 23 giugno 2011, n. 118 ess.mm.ii.*;

Vista la D.G.R. n.769 del 24/04/2019 di *Riaccertamento dei residui attivi e passivi al 31/12/2018 ai sensi dell'articolo 3, comma 4 del D.Lgs. 23 giugno 2011, n. 118 e s.m.i.. Variazione al bilancio*;

Vista la D.G.R. n. 936 del 06/07/2016 pubblicata sul BURP n. 85 del 20-7-2016 avente ad oggetto "POR PUGLIA FESR - F.S.E. 2014-2020: "Piani Formativi Aziendali": Adozione schema di Avviso Pubblico n. 4/2016 - Studio determinazione unita di costo standard - e variazione al Bilancio di Previsione 2016 e Pluriennale 2016-2018 ai sensi del D. Lgs n. 118/2011 e ss.mm.ii."

Vista la D.G.R. n. 2114 del 21/11/2018 pubblicata sul BURP N.2 del 7/01/2019 avente ad oggetto: "AVVISO PUBBLICO n.4/2016 "Piani Formativi Aziendali". Variazione Bilancio di previsione 2018 e pluriennale 2018 – 2020, ai sensi del D.Lgs. n. 118/2011 e ss.mm.ii.""

Visto l'atto dirigenziale n.766 del 28/06/2019 avente ad oggetto:"Delega di funzioni alla Dott.ssa Claudia Claudi"

Vista la relazione di seguito riportata:

Con Atto Dirigenziale n. 564 del 06/07/2016 *è stato approvato l'Avviso pubblico n. 4/2016 –**"Piani Formativi Aziendali",*** a valere sulle risorse del **POR Puglia FESR - FSE 2014-2020** ASSE X – Azione 10.6, pubblicato In BURP n. 79 del 07/07/2016, successivamente modificato con A.D. n.577 del 11/07/2016 (BURP n.82 del 14/07/2016) e con A.D. 1146 del 22/12/2016 (BURP n.2 del 05-01-2017).

L'Avviso ha come finalità quella di supportare ed incentivare iniziative atte a rafforzare le competenze del personale occupato presso unità produttive ubicate sul territorio regionale.

A tal fine ha inteso promuovere piani formativi monoaziendali o pluriaziendali finalizzati all'aggiornamento delle competenze professionali (tipologia a); alla riqualificazione dei lavoratori delle imprese a seguito di mutamenti di mansioni previste dall'art. 2103 codice civile (tipologia b); all'aggiornamento e/o di riqualificazione dei lavoratori delle imprese a seguito di nuovi investimenti e/o nuovi insediamenti produttivi e/o programmi di riconversione produttiva (tipologia c).

Ai fini della presentazione delle istanze di candidatura, come definito al paragrafo G) *"Modalità e termini di presentazione dei piani"*, è stata predisposta la procedura on line messa a disposizione all'indirizzo

www.sistema.puglia.it nella sezione Formazione Professionale (link diretto www.sistema.puglia.it/pianiformativi2016), procedura attiva, a seguito della modifica intervenuta con ad 577/2016, a far data dal 15/07/2016.

Sulla base dell'ordine cronologico di arrivo il nucleo di valutazione, nominato con atto dirigenziale n.708 del 31/08/2016 e ss.mm.ii., ha proceduto, come definito al paragrafo H) dell'avviso *"Procedure e criteri di valutazione",* alla verifica di ammissibilità e alla valutazione di merito delle istanze trasmesse.

Con A.D. 208 del 11/03/2019, pubblicato sul Burp n. 29 del 14/03/2019, sono stati approvati gli esiti delle valutazione di ammissibilità e merito delle istanze di candidatura presentate dal 19/05/2018 (ore 07:52:25) al 07/01/2019 (ore 12:38:48) di cui n. 24 istanze finanziabili, avendo conseguito un punteggio uguale o superiore al valore di soglia di 18/30 punti, ai sensi del paragrafo G dell'Avviso, come riportato nell'Allegato C della medesima determinazione.

Con riferimento alle istanze valutate positivamente, l'atto dirigenziale subordinava l'assegnazione dei contributi ammissibili a finanziamento in favore dei beneficiari di cui all'allegato C alle verifiche propedeutiche ed agli adempimenti previsti dal Decreto del M.I.S.E. n.115 del 31 maggio 2017 (G.U n. 175 del 28 luglio 2017, in vigore dal 12 agosto 2017).

Con riferimento al Decreto Ministeriale n.115 del 31/05/2017 "Regolamento recante la disciplina per il funzionamento del registro nazionale degli aiuti di Stato, ai sensi dell'articolo 52, comma 6, della legge 24 dicembre 2012, n.234 e s.m.i." si da atto degli adempimenti di cui agli articoli 8, 9 e 13 i cui relativi esiti sono riportati nell'allegato B) parte integrante e sostanziale del presente provvedimento.

Con AD n. 565 del 23/05/2019 si è provveduto ad effettuare l'impegno di spesa di €1.834.673,00 in favore di n. 16 soggetti attuatori che alla data del provvedimento avevano trasmesso la documentazione prevista dal paragrafo L) dell'avviso, così come modificato ed integrato dalla determinazione dirigenziale n. 784/2016 e come disposto dalla determinazione n.208/2019.

Con il presente atto si provvede all'assunzione delle obbligazioni giuridiche, come riportato nell'allegato A), in favore di ulteriori n.4 soggetti beneficiari di istanze valutate positivamente che ai fini della sottoscrizione dell'atto unilaterale d'obbligo hanno trasmesso la documentazione prevista dal paragrafo L) dell'avviso, così come modificato ed integrato dalla determinazione dirigenziale n. 784/2016 e come disposto dalla determinazione n.208 del 11 marzo 2019 di approvazione degli esiti della valutazione di ammissibilità e merito.

Si dà atto che il presente provvedimento, con i relativi allegati, sarà pubblicato sul BURP a cura della Sezione Formazione Professionale.

Garanzie alla riservatezza

La pubblicazione dell'atto all'albo, salve le garanzie previste dalla legge 241/90 in tema di accesso ai documenti amministrativi, avviene nel rispetto della tutela alla riservatezza dei cittadini, secondo quanto disposto dal D.lgs 196/03 e ss.mm.ii in materia di protezione dei dati personali, nonché dal vigente regolamento regionale n.5/2006 per il trattamento dei dati sensibili e giudiziari.

Ai fini della pubblicità legale, l'atto destinato alla pubblicazione è redatto in modo da evitare la diffusione di dati personali identificativi non necessari ovvero il riferimento a dati sensibili; qualora tali dati fossero indispensabili per l'adozione dell'atto, essi sono trasferiti in documenti separati, esplicitamente richiamati.

ADEMPIMENTI CONTABILI AI SENSI DEL D.LGS. 118/2011 E S.M.I.

Bilancio Regionale vincolato - esercizio 2019 approvato con L.R. n.67 - n.68/2017 e D.G.R. n. 95/2019

- Struttura regionale titolare del Centro di Responsabilità Amministrativa:
  62 - Dipartimento Sviluppo Economico, Istruzione e Lavoro
  11 - Sezione Formazione Professionale

  Il costo complessivo del presente provvedimento, pari ad € 293.911,00 trova copertura così come segue:
  - **Missione : 15 – Politiche per il lavoro e la formazione professionale**
  - **Programma : 04 - Politica regionale unitaria per il lavoro e la formazione professionale**
  - **Programma di cui al punto 1 lett.i) allegato n.7 D.lgs. n.118/2011: 1502 Formazione professionale**

- **Titolo : 1 - Spese correnti**
- **Macroaggregato : 04 – Trasferimenti correnti**
- **Codice identificativo Piano dei Conti Finanziario : U.1.04.04.01.001**
- **Codice identificativo Piano dei Conti Finanziario : U.1.04.03.99.999**
- **Codice identificativo delle transazioni riguardanti risorse dell'U.E, punto 2) allegato 7 al D.Lgs. 118/2011, codici:**
  - ✓ 3 (cap. U1165108) 4 (cap. U1166108) 7 (cap. U1167100)
  - ✓ 3 (cap. U1165106) 4 (cap. U1166106) 7 (cap. U1167106)

➢ **€ 249.824,35 da accertare con il presente atto come di seguito:**

PARTE ENTRATA

Disposizione di obbligazione giuridica vincolante ai sensi della D.G.R. 2114 del 21/11/2018 sui capitoli:

- **Capitolo di entrata: E2052810**
  "*SIOPE 2211 - Trasferimenti correnti da UE*" **(Piano dei conti finanziario: E.2.01.05.01.005) CRA 62.06**
  - **E.f. 2019 = € 146.955,50**
- **Capitolo di entrata: E2052820**
  "*SIOPE 2115 - Trasferimenti correnti da Stato per la realizzazione di Programmi comunitari*" **(Piano dei conti finanziario: E.2.01.01.01.001) CRA 62.06:**
  - **E.f. 2019 = € 102.868,85**

Causale dell'obbligazione giuridica vincolante: POR Puglia FESR - FSE 2014-2020 Fondo Sociale Europeo - Avviso pubblico n. 4/2016 "*Piani Formativi Aziendali*" approvato con A.D. n 564/2016: - Approvazione XIII elenco beneficiari.

Si attesta che l'importo di € 249.824,35 corrisponde ad obbligazione giuridicamente perfezionata con debitore certo (Unione Europea e Ministero dell'Economia e delle Finanze) ed è esigibile nell'anno 2019.

Il Titolo giuridico che supporta il credito:

- POR Puglia 2014-2020: Decisione C(2015) 5854 dei competenti Servizi della Commissione Europea così come modificata dalla Decisione C(2017) 2351, dalla Decisione C(2017) 6239 e dalla Decisione C(2018) 7150

Viene effettuato l'impegno di spesa, sul bilancio regionale vincolato 2019, della complessiva somma di **€ 293.911,00** (ai sensi della **D.G.R. 2114 del 21/11/2018**) come di seguito specificato:

- **capitolo spesa U.E.: U1165106** "*POR Puglia 2014-2020. Fondo FSE. Azione 10.6 INTERVENTI DI FORMAZIONE CONTINUA E/O SPECIALISTICA E PROFESSIONALIZZANTE - TRASFERIMENTI CORRENTI A ISTITUZIONI SOCIALI PRIVATE. Quota UE*" **(Piano dei conti finanziario: U.1.04.04.01.001, Codice Transazione Europea: 3), € 111.615,50** di cui: **E.f. 2019 = € 111.615,50**

  Causale Impegno: "Avv. N. 4/2016 Piani Formativi –2° Impegno XIII Elenco – Trasferimenti a Istituzioni Sociali Private – Quota UE"

- **capitolo spesa STATO : U1166106** "*POR 2014-2020. FONDO FSE. Azione 10.6 INTERVENTI DI FORMAZIONE CONTINUA E/O SPECIALISTICA E PROFESSIONALIZZANTE - TRASFERIMENTI CORRENTI A ISTITUZIONI SOCIALI PRIVATE. Quota STATO"* **(Piano dei conti finanziario: U.1.04.04.01.001, Codice Transazione Europea: 4), € 78.130,85** di cui: **E.f. 2019 = € 78.130,85**

  Causale Impegno: "Avv. N. 4/2016 Piani Formativi – 2° Impegno XIII Elenco – Trasferimenti a Istituzioni Sociali Private – Quota STATO"

- **capitolo spesa Regione : U1167106** "*POR 2014-2020. FONDO FSE. Azione 10.6 INTERVENTI DI FORMAZIONE CONTINUA E/O SPECIALISTICA E PROFESSIONALIZZANTE - TRASFERIMENTI CORRENTI A ISTITUZIONI SOCIALI PRIVATE. Quota regione"* **(Piano dei conti finanziario: U.1.04.04.01.001, Codice Transazione Europea: 7), € 33.484,65** di cui: **E.f. 2019 = € 33.484,65**

  Causale Impegno: "Avv. N. 4/2016 Piani Formativi – 2° Impegno XIII Elenco – Trasferimenti a Istituzioni Sociali Private – Quota Regione"

- **capitolo spesa U.E. : U1165108** "*POR Puglia 2014-2020. Fondo FSE. Azione 10.6 INTERVENTI DI FORMAZIONE CONTINUA E/O SPECIALISTICA E PROFESSIONALIZZANTE* - TRASFERIMENTI CORRENTI A ALTRE IMPRESE. *Quota UE*" **(Piano dei conti finanziario: U.1.04.03.99.999, Codice Transazione Europea: 3), = € 35.340,00** di cui: **E.f. 2019 = € 35.340,00**

  Causale Impegno: "Avv. N. 4/2016 Piani Formativi – 2° Impegno XIII Elenco – Trasferimenti correnti ad altre imprese – Quota UE"

- **capitolo spesa STATO : U1166108**"*POR 2014-2020. FONDO FSE. Azione 10.6 INTERVENTI DI FORMAZIONE CONTINUA E/O SPECIALISTICA E PROFESSIONALIZZANTE* - TRASFERIMENTI CORRENTI A ALTRE IMPRESE. *Quota STATO"* **(Piano dei conti finanziario: U.1.04.03.99.999, Codice Transazione Europea: 4), € 24.738,00** di cui:
  E.f. 2019 = € 24.738,00

  Causale Impegno: "Avv. N. 4/2016 Piani Formativi – 2° Impegno XIII Elenco – Trasferimenti correnti ad altre imprese – Quota Stato"
- **capitolo spesa Regione : U1167100** "*POR 2014-2020. FONDO FSE. Azione 10.6 INTERVENTI DI FORMAZIONE CONTINUA E/O SPECIALISTICA E PROFESSIONALIZZANTE* - TRASFERIMENTI CORRENTI A ALTRE IMPRESE. *Quota regione"* **(Piano dei conti finanziario: U.1.04.03.99.999, Codice Transazione Europea: 7), € 10.602,00** di cui:
  - **E.f. 2019 = € 10.602,00**

  Causale Impegno: "Avv. N. 4/2016 Piani Formativi – 2° Impegno XIII Elenco – Trasferimenti correnti ad altre imprese – Quota Regione"

Dichiarazioni ed attestazioni:

- ❑ si attesta che le liquidazioni relative all'impegno di spesa di cui al presente atto, saranno effettuate nel corso dell'esercizio finanziario 2019 secondo il cronogramma sopra riportato;
- ❑ si attesta l'adempimento degli obblighi di cui agli artt. 26 e 27 del D.Lgs 14/3/2013, n. 33;
- ❑ si attesta la compatibilità dei pagamenti ai vincoli di finanza pubblica a cui è assoggettata la Regione Puglia;
- ❑ esiste la disponibilità finanziaria sui capitoli di spesa innanzi indicati;
- ❑ si che l'operazione contabile proposta assicura il rispetto dei vincoli di finanza pubblica, garantendo il pareggio di bilancio in aderenza alle disposizioni di cui alla L. n.145/2018, commi da 819 a 843.

La Dirigente della Sezione F. P.
Dott.ssa A. Lobosco

DETERMINA

Per quanto in premessa rappresentato, da intendersi, parte integrante del presente dispositivo:

- di dare atto che a seguito delle risultanze trasmesse dal nucleo di valutazione e approvate con A.D. n.208 del 11 Marzo 2019, pubblicato sul BURP n. 29 del 14 marzo 2019, i piani formativi ammessi a finanziamento risultano essere complessivamente n. 24 per una spesa complessiva pari ad € 2.321.326,50, come riportato nell'Allegato C che si ripropone integralmente con il presente provvedimento;
- di dare atto che alla data delle presente determinazione ulteriori n. 4 soggetti attuatori hanno trasmesso la documentazione prevista dal paragrafo L) dell'avviso, così come modificato ed integrato dalla determinazione dirigenziale n. 784/2016 e come disposto dalla determinazione n.208/2019;
- di provvedere all'assunzione delle obbligazioni giuridiche in favore di ulteriori n. 4 soggetti attuatori delle istanze valutate positivamente come disposto dalla determinazione n.208/2019 di cui all'Allegato A) parte integrante e sostanziale del presente provvedimento;
- di dare atto degli adempimenti di cui agli articoli 8, 9 e 13 del Decreto Ministeriale n.115 del 31/05/2017 "Regolamento recante la disciplina per il funzionamento del registro nazionale degli aiuti di Stato, ai sensi dell'articolo 52, comma 6, della legge 24 dicembre 2012, n.234 e s.m.i." i cui esiti sono riportati nell'Allegato B parte integrante e sostanziale del presente provvedimento:
- di disporre l'accertamento e l'impegno di spesa della complessiva somma di **€ 293.911,00** così come riportato nella sezione degli adempimenti contabili;
- di disporre la pubblicazione sul Bollettino Ufficiale della Regione Puglia del presente provvedimento con i relativi allegati, a cura del Servizio Formazione Professionale, ai sensi dell'art.6, della L.R. n.13/94 e che la stessa costituisce unica notifica agli interessati.

Il presente provvedimento redatto in unico esemplare , composto da n. 6 pagine, dall'Allegato "A" di n.1 pagina, dall'Allegato "B" di n.1 pagina, dall'Allegato "C" di n.2 pagina, per complessive n. 10 pagine:

- diventa esecutivo con l'apposizione del visto di regolarità contabile della Ragioneria che ne attesta la copertura finanziaria;
- sarà reso disponibile nel sito ufficiale della Regione Puglia www.regione.puglia.it nella sezione

"Amministrazione Trasparente";

- sarà disponibile sul sito www.sistema.puglia.it;
- sarà trasmesso in copia conforme all'originale al Segretariato Generale della Giunta Regionale;
- sarà trasmesso in copia conforme all'originale all'Assessore alla Formazione Professionale e agli uffici della Sezione per gli adempimenti di competenza.

La Dirigente della Sezione F. P.
Dott.ssa A. Lobosco

POR PUGLIA FESR/FSE 2014/2020

AVVISO 4/2016
PIANI FORMATIVI AZIENDALI

ALLEGATO A)
2°IMPEGNO XIII ELENCO

Num.	Codice Pratica	Classificazione Piano	Tipologia Piano	Soggetto Attuatore	Tipo Soggetto	Codice Fiscale	Partita Iva	Finanziamento Pubblico	Cofinanziamento Privato	Costo Totale	CAP U1165108	CAP U1166108	CAP U1167100	CAP U1165106	CAP U1166106	CAP U1167106
848	ILOWQN5	Pluriaziendale	A	SAMA FORM	Organismo Formativo	02880400730	02880400730	140.616,00	93.744,00	234.360,00				70.308,00	49.215,60	21.092,40
878	34V26B3	Monoaziendale	A	Novaprogetti - S.r.l.	Impresa	04328510724	04328510724	8.680,00	7.280,00	15.960,00	4.340,00	3.038,00	1.302,00			
883	GLNQMR3	Monoaziendale	A	COOPERARIVA SOCIALE VERDE E DINTORNI - SOCIETA' COOPERATIVA A R.L. ONLUS	Impresa	01444360745	01444360745	62.000,00	26.800,00	88.800,00	31.000,00	21.700,00	9.300,00			
886	76G7XV3	Pluriaziendale	C	Associazione Dante Alighieri	Organismo Formativo	02014760744	02014760744	82.615,00	36.602,00	119.217,00				41.307,50	28.915,25	12.392,25
								293.911,00			**35.340,00**	**24.738,00**	**10.602,00**	**111.615,50**	**78.130,85**	**33.484,65**

Num.	Classificazione Piano	Tipologia Piano	Soggetto Attuatore	Denominazione	Tipo Soggetto	Codice Pratica	Ragione Sociale	Codice Fiscale	Partita Iva	Sede Legale Indirizzo	Sede Legale Cap	Sede Legale Comune	Sede Legale Prov	Finanziamento Pubblico	Cofinanziamento Privato	Costo Totale	CUP	COR
848	**Pluriaziendale**	**A**	**SAMA FORM**	**Implementazione dei sistemi di "compliance"**	**Organismo Formativo**	**ILOWQN5**	**SAMA FORM**	**02880400730**	**02880400730**	**vico I di via Roma**	**74018**	**Palagianello**	**TA**	**140.616,00**	**93.744,00**	**234.360,00**	**B66B19000280007**	
848	Pluriaziendale	A			Impresa	ILOWQN5_01	PAOLO SCOPPIO E FIGLIO AUTOLINEE SRL	00296600729	0296600729	PIAZZA CESARE BATTISTI 8	70023	Gioia Del Colle	BA	90.396,00	60.264,00	150.660,00		**1004295**
848	Pluriaziendale	A			Impresa	ILOWQN5_02	SABATO VIAGGI DI SABATO MICHELE		00632650727	via Capruzzi 290	70124	Bari	BA	50.220,00	33.480,00	83.700,00		**1004337**
878	**Monoaziendale**	**A**	**Novaprogetti - S.r.l.**	**Programmazione e crescita**	**Impresa**	**34V26B3**	**Novaprogetti - S.r.l.**	**4328510724**	**04328510724**	**Via Magliano 32**	**70010**	**Capurso**	**BA**	**8.680,00**	**7.280,00**	**15.960,00**	**B86B19000140007**	**1004292**
883	**Monoaziendale**	**A**	**COOPERATIVA SOCIALE VERDE E DINTORNI - A R.L. ONLUS**	**Riability Progress**	**Impresa**	**GLNQMR3**	**COOPERATIVA SOCIALE VERDE E DINTORNI - A R.L. ONLUS**	**1444360745**	**01444360745**	**VICO REMO 3 CAP 72014**	**72014**	**Brindisi**	**BR**	**62.000,00**	**26.800,00**	**88.800,00**	**B36B19000310007**	**1004294**
886	**Pluriaziendale**	**C**	**Associazione Dante Alighieri**	**NEW RETAIL 2.0**	**Organismo Formativo**	**76G7XV3**	**Associazione Dante Alighieri**	**02014760744**	**02014760744**	**VIA DEI F.LLI TRISCIUZZI-C.DA SANT'ANGELOS.N. – Z.I. SUD**	**72015**	**Fasano**	**BR**	**82.615,00**	**36.602,00**	**119.217,00**		
886	Pluriaziendale	C			Impresa	76G7XV3_01	MANA LECCE SRL	07105630722	07105630722	VIA ARGIRO 135	70121	Bari	BA	16.740,00	7.572,00	24.312,00		**1004381**
886	Pluriaziendale	C			Impresa	76G7XV3_02	MANA S.R.L.	06706740724	06706740724	VIA ARGIRO 135	70121	Bari	BA	14.570,00	6.311,00	20.881,00		**1004382**
886	Pluriaziendale	C			Impresa	76G7XV3_03	RINO PETINO SRL	05476030720	05476030720	Via E. FERMI 18/A 18/A	70010	Locorotondo	BA	17.515,00	7.573,00	25.088,00	**B96B19000280007**	**1004384**
886	Pluriaziendale	C			Impresa	76G7XV3_04	MANA BRINDISI SRL	02700630730	02700630730	VIA ARGIRO 135	70121	Bari	BA	13.950,00	6.311,00	20.261,00		**1004386**
886	Pluriaziendale	C			Impresa	76G7XV3_05	NEXT S.R.L.	02656230733	02656230733	VIA DE CAROLIS 144	74121	Taranto	TA	5.890,00	2.524,00	8.414,00		**1004388**
886	Pluriaziendale	C			Impresa	76G7XV3_06	MANA BARI S.R.L.	07345650720	07345650720	VIA ARGIRO 135	70121	Bari	BA	13.950,00	6.311,00	20.261,00		**1004372**

POR PUGLIA FESR FSE 2014/2020

AVVISO 4/2016
PIANI FORMATIVI AZIENDALI

ALLEGATO C)
XIII ELENCO

Num.	Codice Pratica	Partita Iva	Soggetto Attuatore	Denominazione	Classificazione Piano	Tipologia Piano	Sede di svolgimento	Contributo Pubblico	Contributo Privato	Costo Totale	Punteggio
841	16G2LW2	90195600730 (Codice Pratica Accreditamento: GBAEY87-1-OI)	ASSOCIAZIONE FORMAZIONE	TRA CURA E CULTURA	Pluriaziendale	A	Sede Operativa - Trani (BAT) 70059 - VIA PEDAGGIO SANTA CHIARA 57/BIS	152.752,50	102.115,00	254.867,50	18
844	QXP0WR2	02952610612	ELBA S.R.L. INDUSTRIA IMBALLAGGI E LOGISTICA	Logistica integrata e ottimizzazione dei flussi	Monoaziendale	A	Sede Operativa - Bari (BA) 70123 - STRADA PROVINCIALE BARI-MODUGNO 10	27.125,00	18.083,35	45.208,35	18
846	OIJF4G6	01846730735	GENERAL TRADE SPA	B.I.T. Business Intelligence Tools per l'innovazione aziendale	Pluriaziendale	A	Sede Operativa - Martina Franca (TA) 74015 - VIA GIUSEPPE CASSANO KM 2,200 SNC	104.842,00	104.842,00	209.684,00	18
848	ILOWQN5	02880400730 (Codice Pratica Accreditamento: WOFDK75)	SAMA FORM	Implementazione dei sistemi di "compliance"	Pluriaziendale	A	Sede Operativa - Gioia Del Colle (BA) 70023 - via Federico II di Svevia km 35+85 snc	140.616,00	93.744,00	234.360,00	18
851	MFNKNV2	03933690715	DIVISIONE COLLAUDO SRL	INDUSTRIA 4.0: INNOVAZIONE E QUALITA' NEI PROCESSI	Monoaziendale	C	Sede Operativa - Sannicandro Garganico (FG) 71015 - Strada per Monte D'Elio -	12.369,00	9.000,00	21.369,00	18
852	MGUPON1	02649330756	Calzaturificio Emmegiemme Shoes srl	COMPETENZE PER IL RAFFORZAMENTO ORGANIZZATIVO-COMPETITIVO	Monoaziendale	A	Sede Operativa - Surano (LE) 73030 - STRADA STATALE 275 KM. 12,950	28.334,00	18.890,00	47.224,00	18
853	AODMTE2	02325060750 (Codice Pratica Accreditamento: A5NKPC2)	C.S.A.P.I. (CONSORZIO SERVIZI ARTIGIANATO E PICCOLA INDUSTRIA)	I_BAR Innovation Bar	Pluriaziendale	A	Sede Operativa - Lecce (LE) 73100 - VIA MAREMONTI 41/43/47	26.350,00	11.292,86	37.642,86	18
855	4O2AQM3	04320000724	SOFTWARE DESIGN S.R.L.	Internet of Things nello smart retail	Monoaziendale	A	Sede Operativa - Modugno (BA) 70026 - Via X Marzo 110/H/11	20.150,00	8.635,72	28.785,72	18
857	YCQZYM2	03638110712 (Codice Pratica Accreditamento: 16RZW33)	A.D.T.M. S.r.l.	L'importanza della comunicazione in sanità	Pluriaziendale	A	Sede Operativa - Manfredonia (FG) 71043 - VIA FEUDO DELLA PAGLIA 6	44.872,50	29.400,00	74.272,50	18
860	LRKF494	01239791211	FARVIMA MEDICINALI S.P.A.	LABORATORIO FARVIMA	Monoaziendale	A	Sede Operativa - Modugno (BA) 70026 - Zona industriale ASI lotto 89 89	51.150,00	51.150,00	102.300,00	18
861	ZSIEO25	02821980733	PICARDI SHIPPING SRL	Sea-land logistics: gestione e innovazione tecnologica	Monoaziendale	A	Sede Operativa - Taranto (TA) 74123 - Corso Vittorio Emanuele II 5/7	13.950,00	5.978,57	19.928,57	18
862	QXUTHA5	00488410010	TIM S.p.A.	Formazione Finanziata TIM Regione Puglia 2018-2019	Monoaziendale	A	Sede Operativa - Bari (BA) 70124 - Piazzale Mater Ecclesiae 5	190.572,50	260.648,11	451.220,61	18
863	G05M5C6	03837200751	FORNOPRONTO S.R.L.	FORNOPRONTO: GESTIRE TRADIZIONE E PROGRESSO	Monoaziendale	A	Sede Operativa - Tricase (LE) 73039 - Z.I. TRICASE 13	26.505,00	11.359,28	37.864,28	18
864	WF1NX13	05074090720	Innova D&P srl	Dalla produzione alla gestione: la sfida dell'efficienza	Monoaziendale	A	Sede Operativa - Altamura (BA) 70022 - S.P.235 Altamura - Gioia del Colle Km.5 SN	35.882,50	15.378,21	51.260,71	18
865	A0P2C73	01313340745	SOCIETA' COOPERATIVA SOCIALE OASI ONLUS	Specializzare l'accoglienza	Monoaziendale	A	Sede Operativa - Mesagne (BR) 72023 - VIA GOBETTI S.N. S.N.	28.644,00	12.276,00	40.920,00	18

ALLEGATO C)
XIII ELENCO

POR PUGLIA FESR FSE 2014/2020

AVVISO 4/2016
PIANI FORMATIVI AZIENDALI

Num.	Codice Pratica	Partita Iva	Soggetto Attuatore	Denominazione	Classificazione Piano	Tipologia Piano	Sede di svolgimento	Contributo Pubblico	Contributo Privato	Costo Totale	Punteggio
872	JJAI5A1	06699750011	OERLIKON GRAZIANO S.P.A.	THE FACTORY OF THE FUTURE	Monoaziendale	A	Sede Operativa - Bari (BA) 70100 - S.P. BARI-MODUGNO 4	77.376,00	77.376,00	154.752,00	18
878	34V2683	04328510724	Novaprogetti - S.r.l.	Programmazione e crescita	Monoaziendale	A	Sede Operativa - Capurso (BA) 70010 - Via Magliano 32	8.680,00	7.280,00	15.960,00	18
883	GLNQMR3	01444360745	COOPERARIVA SOCIALE VERDE E DINTORNI - SOCIETA' COOPERATIVA A R.L. ONLUS	Riability Progress	Monoaziendale	A	Sede Operativa - Cisternino (BR) 72014 - vico remo 3	62.000,00	26.800,00	88.800,00	18
884	NPN5B06	05063080724	NEW AGE S.P.A.	STRATEGIE DI MERCATO E TEAM BUILDING AZIENDALE	Monoaziendale	A	Sede Operativa - Corato (BA) 70033 - VIA DEL FORCHETTO 1	13.020,00	8.680,00	21.700,00	18
885	26U53G1	07390770720	Malora srl	Qualificare/aggiornare i lavoratori per la sfida al cambiamento dell'impresa retail 2.0	Monoaziendale	C	Sede Operativa - Corato (BA) 70033 - via S. Magno -Palazzina B 31	367.505,00	367.505,00	735.010,00	18
886	76G7XV3	02014760744 (Codice Pratica Accreditamento: W476G06)	Associazione Dante Alighieri	NEW RETAIL 2.0	Pluriaziendale	C	Set Minimo - Fasano (BR) 72015 - VIA DEI F.LLI TRISCIUZZI-C.DA SANT'ANGELO S.N. - Z.I. SUD	82.615,00	36.602,00	119.217,00	18
894	GCMNM4	03490310715	AM SERVICE s.r.l.	A.M.S. - Aggiornarsi per Migliorare i Servizi	Monoaziendale	A	Sede Operativa - Foggia (FG) 71121 - Viale Manfredi snc	48.050,00	48.050,00	96.100,00	18
895	205A8C9	02255820736	INFRATARAS SPA	VERDE AMICO	Monoaziendale	B	Set Minimo - Taranto (TA) 74121 - VIA SORGINELLI 21	730.437,50	522.489,50	1.252.927,00	18
898	WOOI5J0	12795320154	FINCONS S.P.A.	BTSS – Best Technology Software Skill	Monoaziendale	A	Sede Operativa - Bari (BA) 70124 - Via Orfeo Mazzitelli 258/E	27.528,00	27.528,00	55.056,00	18

2 di 2

DETERMINAZIONE DEL DIRIGENTE SEZIONE FORMAZIONE PROFESSIONALE 15 luglio 2019, n. 831

POR PUGLIA FESR-FSE 2014-2020 Avviso pubblico OF/2015 Offerta Formativa di Istruzione e Formazione Professionale - A.D. n. 1770 del 04/12/2015, BURP. n. 157/2015: proroga validità ATTO UNILATERALE D'OBBLIGO al fine della certificazione MIRWEB.

la Dirigente della Sezione Formazione Professionale

Visti gli articoli 4 e 5 della L.R. n. 7/1997;

Vista la Deliberazione G.R. n. 3261 del 28/07/1998;

Visti gli artt. 4 e 16 del D. Lgs. n. 165/2001;

Visto l'art. 32 della legge 18 giugno 2009, n. 69, che prevede l'obbligo di sostituire la pubblicazione tradizionale all'Albo ufficiale con la pubblicazione di documenti digitali sui siti informatici;

Visto l'art. 18 del Dlgs 196/03 "Codice in materia di protezione dei dati personali" in merito ai Principi applicabili ai trattamenti effettuati dai soggetti pubblici;

Visto il Decreto del Presidente della Giunta Regionale n. 443/2015;

Vista la L.R. n. 67 del 28/12/2018 (legge di stabilità regionale 2019);

Vista la L.R. n. 68 del 28/12/2018 "Bilancio di previsione della Regione Puglia per l'esercizio finanziario 2019 e pluriennale 2019-2021;

Vista la D.G.R. n. 95 del 22/01/2019;

Richiamato il principio contabile di cui al D.Lgs. 23 giugno 2011, n. 118 come integrato dal D.Lgs. 10 agosto 2014, n. 126, la L.R. n. 2/2016 e la D.G.R. n. 159/2016;

Sulla base dell'istruttoria espletata dal funzionario istruttore, responsabile del procedimento amministrativo, dalla quale emerge quanto segue:

In data 13/08/2015 è stato pubblicato, sul BURP n. 115, l'atto dirigenziale n. 988 del 07/08/2015 "Avviso pubblico OF/2015 Offerta Formativa di Istruzione e Formazione Professionale – ADOZIONE AVVISO".

Con l'A.D. n. 1770 del 04/12/2015, pubblicato sul BURP n. 157 del 10/12/2015 sono state approvate le risultanze della valutazione delle proposte pervenute on line entro il termine di scadenza e pertanto sono state approvate n. 6 graduatorie, suddivise per provincia così come stabilito al paragrafo F) dell'avviso OF/2015, redatte sulla base dei punteggi assegnati a ciascun progetto, per un totale di n. 34 progetti, da € 481.076,00 cadauno, con un costo complessivo di € 16.356.584,00.

Con A.D. n. 782 del 29/09/2016, è stato approvato lo schema dell'Atto Unilaterale d'Obbligo (AUO) relativo alla seconda e terza annualità .

Il punto 26 del succitato AUO prevede la validità dello stesso al 30/07/2019. Tale data costituisce termine ultimo per l'invio della rendicontazione/certificazione finale delle spese attraverso il *Sistema Informativo Regionale di Certificazione MIRWEB 2014/2020*, da parte dei soggetti attuatori dei corsi assegnati con il succitato atto dirigenziale n. 1770/2015.

Per consentire alla Struttura di Controllo della Formazione Professionale preposta, tra l'altro, al controllo delle spese certificate dai soggetti attuatori, di effettuare le verifiche on desk delle spese certificate ed ai soggetti attuatori di trasmettere la rendicontazione finale attraverso il *Sistema Informativo Regionale di Certificazione MIRWEB 2014/2020,* pur in uno stato avanzato di verifica, non potranno concludersi nei termini stabiliti dal succitato atto dirigenziale (31/07/2019) con il presente atto, al fine di consentire la chiusura dei predetti controlli, viene ulteriormente prorogato il termine di validità dell'AUO al **30 novembre 2019**.

Si precisa che le spese ammissibili per le suddette attività sono riferite a quelle sostenute entro i 60 giorni dalla data degli esami finali.

VERIFICA AI SENSI DEL D. Lgs 196/03

Garanzie alla riservatezza

La pubblicazione dell'atto all'albo, salve le garanzie previste dalla legge 241/90 in tema di accesso ai documenti amministrativi, avviene nel rispetto della tutela alla riservatezza dei cittadini, secondo quanto disposto dal D. Lgs 196/03 in materia di protezione dei dati personali e ss. mm. e ii., nonché dal vigente regolamento regionale n. 5/2006 per il trattamento dei dati sensibili e giudiziari.

Adempimenti contabili di cui alla L.R.28/01 e s.m.i.:
Non comporta alcun mutamento qualitativo e quantitativo di entrata o di spesa né a carico del bilancio regionale né a carico degli enti per i cui debiti i creditori potrebbero rivalersi sulla Regione e che è escluso ogni ulteriore onere aggiuntivo rispetto a quelli già autorizzati a valere sullo stanziamento dal bilancio regionale.

DETERMINA

per le motivazioni espresse in narrativa che qui si intendono integralmente riportate:

- di prorogare la validità dell'AUO approvato con A.D. n. 782 del 29/09/2016, al **30 novembre 2019**, al fine di consentire alla Struttura di Controllo di effettuare i controlli on desk già avviati al *Sistema Informativo Regionale di Certificazione MIRWEB 2014/2020;*
- di disporre la pubblicazione sul Bollettino Ufficiale della Regione Puglia del presente provvedimento, a cura del Servizio Formazione Professionale, ai sensi dell'art. 6, della LR n. 13/94.

Il presente provvedimento, composto da n. 3 pagine:

- è redatto in unico esemplare ed è immediatamente esecutivo;
- sarà pubblicato sul portale www.sistema.puglia.it;
- sarà reso disponibile nel sito ufficiale della Regione Puglia www.regione.puglia.it nella sezione *"Amministrazione Trasparente";*
- sarà trasmesso in copia conforme all'originale al Segretariato Generale della Giunta Regionale;
- sarà pubblicato sul portale www.sistema.puglia.it, nell'area riservata "DIOGENE", per la dovuta notifica; all'Assessore alla Formazione Professionale e ai Servizi della Sezione per gli adempimenti di competenza.

La Dirigente della Sezione
Formazione Professionale
Dott.ssa Anna Lobosco

DETERMINAZIONE DEL DIRIGENTE SEZIONE FORMAZIONE PROFESSIONALE 15 luglio 2019, n. 833

POR Puglia FESR - FSE 2014-2020. Fondo Sociale Europeo - Avviso pubblico n. 4/2016 "Piani Formativi Aziendali" approvato con A.D. n 564/2016 - Approvazione esiti valutazione di ammissibilità e merito delle istanze pervenute dal 14/01/2019 al 23/04/2019 - XIV° elenco.

La Dirigente della Sezione Formazione Professionale

Visto l'art. 32 della legge 18 giugno 2009, n. 69, che prevede l'obbligo di sostituire la pubblicazione tradizionale all'Albo ufficiale con la pubblicazione di documenti digitali sui siti informatici;

Rilevato che l'art. 51, comma 2 del D. Lgs. n. 118/2011 come integrato dal D. Lgs. n. 126/2014, prevede che la Giunta, con provvedimento amministrativo, autorizza le variazioni del bilancio di previsione e del documento tecnico di accompagnamento;

Visto l'art. 18 del Dlgs 196/03 "*Codice in materia di protezione dei dati personali*" in merito ai Principi applicabili ai trattamenti effettuati dai soggetti pubblici;

Visto il D.Lgs. 23 giugno 2011, n. 118, come integrato dal D.Lgs. 10 agosto 2014 n. 126 "Disposizioni integrative e correttive del D.Lgs. 118/2011 recante disposizioni in materia di armonizzazione dei sistemi contabili e degli schemi di bilancio delle Regioni, degli enti locali e dei loro organismi, a norma degli articoli 1 e 2 della L. 42/2009;

Vista la Legge Regionale 28 dicembre 2018, n. 67 (*Legge di stabilità regionale 2019*);

Vista la Legge Regionale 28 dicembre 2018, n. 68 "*Bilancio di previsione della Regione Puglia per l'esercizio finanziario 2019 e pluriennale 2019 – 2021*";

Vista la D.G.R. n. 936 del 06/07/2016 pubblicata sul BURP n. 85 del 20-7-2016 avente ad oggetto "POR PUGLIA FESR - F.S.E. 2014-2020: "Piani Formativi Aziendali": Adozione schema di Avviso Pubblico n. 4/2016 - Studio determinazione unita di costo standard - e variazione al Bilancio di Previsione 2016 e Pluriennale 2016-2018 ai sensi del D. Lgs n. 118/2011 e ss.mm.ii."

Vista la D.G.R. n. 2114 del 21/11/2018 pubblicata sul BURP N.2 del 7/01/2019 avente ad oggetto: "AVVISO PUBBLICO n.4/2016 "Piani Formativi Aziendali". Variazione Bilancio di previsione 2018 e pluriennale 2018 – 2020, ai sensi del D.Lgs. n. 118/2011 e ss.mm.ii."

Vista la Deliberazione di Giunta regionale n. 95 del 22/01/2019 di approvazione del *Documento tecnico di accompagnamento al bilancio di previsione e del Bilancio finanziario gestionale 2019-2021 previsti dall'art. 39, comma 10 del Decreto Legislativo 23 giugno 2011, n. 118 ess.mm.ii.*;

Vista la D.G.R. n.769 del 24/04/2019 di *Riaccertamento dei residui attivi e passivi al 31/12/2018 ai sensi dell'articolo 3, comma 4 del D.Lgs. 23 giugno 2011, n. 118 e s.m.i.. Variazione al bilancio*;

VISTA la relazione di seguito riportata:

Con Atto Dirigenziale n. 564 del 06/07/2016 *è stato approvato l'Avviso pubblico n. 4/2016 –**"Piani Formativi Aziendali",*** a valere sulle risorse del **POR Puglia FESR - FSE 2014-2020** ASSE X – Azione 10.6 , pubblicato In BURP n. 79 del 07/07/2016, successivamente modificato con D.D. n.577 del 11/09/2016 (BURP n.82 del 14/07/2016).e D.D. 1146 del 22/12/2016 (BURP n.2 del 05-01-2017)

L'Avviso ha come finalità quella di supportare ed incentivare iniziative atte a rafforzare le competenze del personale occupato presso unità produttive ubicate sul territorio regionale.

A tal fine ha inteso promuovere piani formativi monoaziendali o pluriaziendali finalizzati all'aggiornamento delle competenze professionali (tipologia a); alla riqualificazione dei lavoratori delle imprese a seguito di mutamenti di mansioni previste dall'art. 2103 codice civile (tipologia b); all'aggiornamento e/o di riqualificazione dei lavoratori delle imprese a seguito di nuovi investimenti e/o nuovi insediamenti produttivi e/o programmi di riconversione produttiva (tipologia c).

Ai fini della presentazione delle istanze di candidatura, come definito al paragrafo G) *"Modalità e termini di presentazione dei piani"*, è stata predisposta la procedura on line messa a disposizione all'indirizzo www.sistema.puglia.it nella sezione Formazione Professionale (link diretto www.sistema.puglia.it/

pianiformativi2016), procedura attiva, a seguito della modifica intervenuta con ad 577/2016, a far data dal 15/07/2016.

Sulla base dell'ordine cronologico di arrivo il nucleo di valutazione, nominato con atto dirigenziale n.708 del 31/08/2016 e ss.mm.ii., ha proceduto, come definito al paragrafo H) dell'avviso *"Procedure e criteri di valutazione",* alla verifica di ammissibilità e alla valutazione di merito delle istanze trasmesse.

Con A.D. 784 del 03/10/2016, pubblicato sul Burp n.113 del 06/10/2016, è stato approvato il I° elenco di beneficiari ammessi a finanziamento a seguito delle risultanze trasmesse dal nucleo di valutazione con riferimento alle prime sessantotto istanze presentate a partire dal 15/07/2016 fino al 31/07/2016, come da allegato A) della medesima determinazione.

Con A.D. 903 del 07/11/2016, pubblicato sul Burp n.132 del 17/11/2016, è stato approvato il II° elenco di beneficiari ammessi a finanziamento a seguito delle risultanze trasmesse dal nucleo di valutazione che ricomprende n.70 istanze presentate dal 01/08/2016 al 05/08/2016 (ore13:09:37), come da allegato A) della medesima determinazione.

Con A.D. 987 del 24/11/2016, pubblicato sul Burp n.140 del 07/12/2016, è stato approvato il III° elenco di beneficiari ammessi a finanziamento a seguito delle risultanze trasmesse dal nucleo di valutazione di n. 115 istanze presentate dal 05/08/2016 (ore13:09:56) al 12/10/2016 (ore11:57:29), come da allegato A) della medesima determinazione.

Con A.D. 1071 del 15/12/2016, pubblicato sul Burp n. 2 del 05/01/2017, è stato approvato il IV° elenco di beneficiari ammessi a finanziamento a seguito delle risultanze trasmesse dal nucleo di valutazione di n. 88 istanze presentate dal 12/10/2016 (ore 13:25:07) al 18/11/2016 (ore 16:31:25), come da allegato A) della medesima determinazione.

Con A.D. 475 del 05/04/2017, pubblicato sul Burp n. 50 del 27/04/2017 , è stato approvato il V° elenco di beneficiari ammessi a finanziamento a seguito delle risultanze trasmesse dal nucleo di valutazione di n. 94 istanze presentate dal 23/11/2016 (ore 11:48:03) al 30/12/2016 (ore 19:07:58), come da allegato A) della medesima determinazione.

Con A.D. 767 del 14/06/2017, pubblicato sul Burp n. 76 del 29/06/2017, è stato approvato il VI° elenco di beneficiari ammessi a finanziamento, a seguito delle risultanze trasmesse dal nucleo di valutazione di n.129 istanze di candidatura presentate dal 03/01/2017 (ore 14:53:31) al 07/04/2017 (ore 15:12:19) così come esplicitato nell' allegato A della medesima determinazione ed effettuato lo scorrimento e relativo impegno di spesa in favore dei beneficiari ammessi a finanziamento con AD n.475/2016 di cui Allegato C) della medesima determinazione.

Con A.D. 1044 del 08/08/2017, pubblicato sul Burp n. 97 del 17/08/2017, è stato approvato il VII° elenco di beneficiari ammessi a finanziamento, a seguito delle risultanze trasmesse dal nucleo di valutazione di n.37 istanze di candidatura presentate dal 07/04/2017 (ore 16:11:16) al 23/05/2017 (ore 11:14:16) così come esplicitato nell' allegato A della medesima determinazione.

Con A.D. 1527 del 15/12/2017, pubblicato sul Burp n. 147 del 28/12/2017, è stato approvato l' VIII° elenco di beneficiari ammessi a finanziamento, a seguito delle risultanze trasmesse dal nucleo di valutazione di n.107 istanze di candidatura presentate dal 23/05/2017 (ore 19:42:43) al 30/09/2017 (ore 09:34:29) così come esplicitato nell' allegato A della medesima determinazione.

Con A.D. 504 del 14/05/2018, pubblicato sul Burp n. 71 del 24/05/2018, è stato approvato il IX° elenco di beneficiari ammessi a finanziamento, a seguito delle risultanze trasmesse dal nucleo di valutazione di n.23 istanze di candidatura presentate dal 03/10/2017 (ore 09:06:47) al 31/10/2017 (ore 10:50:34) così come esplicitato nell' allegato A della medesima determinazione.

Con A.D. 573 del 29/05/2018, pubblicato sul Burp n. 79 del 14/06/2018, è stato approvato il X° elenco di beneficiari ammessi a finanziamento, a seguito delle risultanze trasmesse dal nucleo di valutazione di

n.42 istanze di candidatura presentate dal 07/11/2017 (ore 09:17:03) al 30/01/2018 (ore 10:55:50) così come esplicitato nell'allegato A della medesima determinazione.

Con A.D. 858 del 03/08/2018, pubblicato sul Burp n. 105 del 09/08/2018, è stato approvato il XI° elenco di beneficiari ammessi a finanziamento, a seguito delle risultanze trasmesse dal nucleo di valutazione di n.51 istanze di candidatura presentate dal 02/02/2018 (ore 13:02:22) al 26/04/2018 (ore 13:13:11) così come esplicitato nell' allegato A della medesima determinazione, relativo impegno di spesa assunto con A.D. n.926 del 07/09/2018 pubblicato sul Burp n. 121 del 20/09/2018.

Con A.D. 1309 del 20/11/2018, pubblicato sul Burp n. 155 del 6/12/2018, è stato approvato il XII° elenco di beneficiari ammessi a finanziamento, a seguito delle risultanze trasmesse dal nucleo di valutazione di n.8 istanze di candidatura presentate 26/04/2018 (ore 19:48:36) al 18/05/2018 (ore 10:14:14) così come esplicitato nell' allegato A della medesima determinazione.

Con A.D. 208 del 11/03/2019, pubblicato sul Burp n. 29 del 14/03/2019, è stato approvato il XIII° elenco di beneficiari ammessi a finanziamento, a seguito delle risultanze trasmesse dal nucleo di valutazione di n.60 istanze di candidatura trasmesse dal 19/05/2018 (ore 07:52:25) al 07/01/2019 (ore 12:38:48) così come esplicitato nell' allegato A della medesima determinazione.

Con il presente atto si approvano le risultanze delle valutazioni effettuate dal nucleo di n.16 istanze di candidatura trasmesse dal 14/01/2019 (ore 17:49:18) al 23/04/2019 (ore 12:42:18) così come esplicitato nell' allegato A.

Il nucleo di valutazione ha proceduto alla verifica di ammissibilità e alla valutazione di merito, come da verbali agli atti della sezione, le cui risultanze sono di seguito riportate:

- n. 3 istanze non sono state ammesse alla valutazione di merito per le motivazioni riportate nell'Allegato B al presente provvedimento;
- n. 8 istanze risultano finanziabili, avendo conseguito un punteggio uguale o superiore al valore di soglia di 18/30 punti, ai sensi del paragrafo G dell'Avviso, come riportato nell'Allegato B al presente provvedimento;
- n. 5 istanze risultano non finanziabili avendo riportato un punteggio inferiore al valore di soglia di 18/30; come riportato nell'allegato B.

Con il presente atto si approvano le risultanze delle valutazioni effettuate così come esplicitato nell'allegato B.

Con riferimento alle istanze valutate positivamente si rappresenta che l'assegnazione dei contributi ammissibili a finanziamento di cui all'allegato C del presente provvedimento è subordinata alle verifiche propedeutiche ed agli adempimenti previsti dal Decreto del M.I.S.E. n.115 del 31 maggio 2017 (G.U n. 175 del 28 luglio 2017, in vigore dal 12 agosto 2017).

Pertanto, con riferimento alle istanze valutate positivamente, con successivo atto si provvederà all'assegnazione dei contributi ammissibili a finanziamento ed alla conseguente assunzione delle relative obbligazioni giuridiche, dando evidenza degli Aiuti individuali registrati nel Registro nazionale aiuti e dei relativi codici COR rilasciati.

I soggetti beneficiari delle istanze valutate positivamente, ai fini della sottoscrizione dell'atto unilaterale d'obbligo, dovranno trasmettere la documentazione prevista dal paragrafo L) dell'avviso, così come modificato ed integrato con A.D. n. 784/2016 entro e non oltre trenta giorni dalla pubblicazione del presente atto in Burp.

Si dà atto che il presente provvedimento, con i relativi allegati, sarà pubblicato sul BURP a cura della Sezione Formazione Professionale.

Garanzie alla riservatezza

La pubblicazione dell'atto all'albo, salve le garanzie previste dalla legge 241/90 in tema di accesso ai documenti amministrativi, avviene nel rispetto della tutela alla riservatezza dei cittadini, secondo quanto disposto dal D.lgs 196/03 e ss.mm.ii in materia di protezione dei dati personali, nonché dal vigente regolamento regionale n.5/2006 per il trattamento dei dati sensibili e giudiziari.

Ai fini della pubblicità legale, l'atto destinato alla pubblicazione è redatto in modo da evitare la diffusione

di dati personali identificativi non necessari ovvero il riferimento a dati sensibili; qualora tali dati fossero indispensabili per l'adozione dell'atto, essi sono trasferiti in documenti separati, esplicitamente richiamati.

ADEMPIMENTI CONTABILI AI SENSI DEL D.LGS. 118/2011 E S.M.I.
Non comporta alcun mutamento qualitativo e quantitativo di entrata o di spesa né a carico del bilancio regionale né a carico degli enti per i cui debiti i creditori potrebbero rivalersi sulla Regione e che è escluso ogni ulteriore onere aggiuntivo rispetto a quelli già autorizzati a valere sullo stanziamento dal bilancio regionale.

DETERMINA

Per quanto in premessa rappresentato, da intendersi, parte integrante del presente dispositivo:

- di dare atto che il nucleo di valutazione ha provveduto all'istruttoria di n.16 istanze di candidatura trasmesse dal 14/01/2019 (ore 17:49:18) al 23/04/2019 (ore 12:42:18) come riportato nell'allegato A);
- di dare atto che a seguito della procedura di valutazione di ammissibilità e merito emerge quanto segue:
  - n. 3 istanze non sono state ammesse alla valutazione di merito per le motivazioni riportate nell'Allegato B al presente provvedimento;
  - n. 8 istanze risultano finanziabili, avendo conseguito un punteggio uguale o superiore al valore di soglia di 18/30 punti, ai sensi del paragrafo G dell'Avviso, come riportato nell'Allegato B al presente provvedimento;
  - n. 5 istanze risultano non finanziabili avendo riportato un punteggio inferiore al valore di soglia di 18/30; come riportato nell'allegato B.
- di approvare le risultanze delle valutazioni effettuate così come esplicitate negli allegati A, B, C parti integranti e sostanziali del presente atto;
- di dare atto che i piani formativi che hanno conseguito un punteggio uguale o superiore al valore di soglia di 18/30 punti, risultano essere complessivamente n. 8 per una spesa pari ad **€ 1.167.212,00** come riportato nell'allegato C;
- di dare atto che con riferimento alle istanze valutate positivamente l'assegnazione dei contributi ammissibili a finanziamento di cui all'allegato C del presente provvedimento è subordinata alle verifiche propedeutiche ed agli adempimenti previsti dal Decreto del M.I.S.E. n.115 del 31 maggio 2017 (G.U n. 175 del 28 luglio 2017, in vigore dal 12 agosto 2017);
- di provvedere con successivo atto, esclusivamente per le istanze valutate positivamente, all'assegnazione dei contributi ammissibili a finanziamento ed alla conseguente assunzione delle relative obbligazioni giuridiche, dando evidenza degli Aiuti individuali registrati nel Registro nazionale aiuti e dei relativi codici COR rilasciati;
- che, ai fini della sottoscrizione dell'atto unilaterale d'obbligo con riferimento ai soggetti proponenti le cui istanze sono state valutate positivamente, la documentazione prevista dal paragrafo L) dell'avviso, così come modificato ed integrato dalla determinazione n. 784/2016, dovrà essere inoltrata, attraverso l'apposita funzione della piattaforma, entro trenta giorni dalla pubblicazione del presente provvedimento in Burp;
- di disporre la pubblicazione sul Bollettino Ufficiale della Regione Puglia del presente provvedimento, a cura del Servizio Formazione Professionale, ai sensi dell'art.6, della L.R. n.13/94 e che la stessa costituisce unica notifica agli interessati.

Il presente provvedimento redatto in unico esemplare , composto da n. 6 pagine, dall'Allegato "A" di n.1 pagina, dall'Allegato "B" di n.2 pagine, dall'Allegato "C" di n.1 pagina, per complessive n. 10 pagine:

- è immediatamente esecutivo;

- sarà reso disponibile nel sito ufficiale della Regione Puglia www.regione.puglia.it nella sezione "Amministrazione Trasparente";
- sarà disponibile sul sito www.sistema.puglia.it;
- sarà trasmesso in copia conforme all'originale al Segretariato Generale della Giunta Regionale;
- sarà trasmesso in copia conforme all'originale all'Assessore alla Formazione Professionale e agli uffici della Sezione per gli adempimenti di competenza.

La Dirigente della Sezione
Formazione Professionale
Dott.ssa Anna Lobosco

Num.	Codice Pratica	Stato	Trasmessa il	Tipo Soggetto	Partita Iva	Soggetto Attuatore	Denominazione	Classificazione Piano	Tipologia Piano	Sede di svolgimento	Contributo Pubblico	Contributo Privato	Costo Totale
900	TMOV3B1	Trasmessa	14/01/2019 17:49:18	Impresa	01250390745	MORENO	Hospitality management: stili, metodi e tecniche innovative	Pluriaziendale	A	Sede Operativa - Mesagne (BR) 72023 - C.DA MORENO snc	101.990,00	61.535,00	163.525,00
901	S4DDF42	Trasmessa	25/01/2019 12:38:32	Organismo inserito nell'Elenco Regionale degli Organismi accreditati	06289590728 (Codice Pratica Accreditamento: NEO3II5)	PMI FORMAZIONE PUGLIA A.P.S.	Ready to Go	Pluriaziendale	A	Sede Operativa - Bitonto (BA) 70032 - STRADA PROVINCIALE 231 KM 3,674 - Bitonto (BA) snc	24.800,00	10.628,57	35.428,57
902	96RT127	Trasmessa	15/02/2019 11:53:27	Impresa	04379200753	FANTASYLANDIA Soc.Coop.Soc.	F.A.R.E.	Monoaziendale	A	Sede Operativa - Copertino (LE) 73043 - Via per Galatina Z. I. snc	55.800,00	16.740,00	72.540,00
903	BSMP4E6	Trasmessa	18/02/2019 09:15:19	Organismo inserito nell'Elenco Regionale degli Organismi accreditati	90133200734 (Codice Pratica Accreditamento: SSFG521)	PROGRAMMA SVILUPPO	L.E.A.D.S. - Lavorare per l'Eccellenza Attraverso la Diversificazione Strategica	Pluriaziendale	A	Set Minimo - Taranto (TA) 74121 - Via Sorcinelli n. 48	18.600,00	12.500,00	31.100,00
904	TQCYQG8	Trasmessa	18/02/2019 13:09:19	Impresa	07806650722	Consorzio Mestieri puglia S.c.s.	CRESCE MESTIERI PUGLIA	Monoaziendale	A	Ampliamento Definitivo - Monopoli (BA) 70043 - Via Fra Girolamo Ippolito n. 27	27.900,00	11.958,00	39.858,00
905	RO7QT60	Trasmessa	20/02/2019 16:50:50	Organismo inserito nell'Elenco Regionale degli Organismi accreditati	90133200734 (Codice Pratica Accreditamento: SSFG521)	PROGRAMMA SVILUPPO	G.O.A.L. - Garantire l'Operatività e l'Agg. dei Lavoratori	Pluriaziendale	A	Sede Operativa - Noicattaro (BA) 70016 - CONTRADA SCIZZO V.POGGIALLEGRO SNC	57.660,00	24.800,00	82.460,00
906	KELL2S3	Trasmessa	12/03/2019 09:51:35	Impresa	03161620731	Cucito Sorà Srls	L'eccellenza del made in Italy e nuove relazioni industriali	Monoaziendale	A	Sede Operativa - Alberobello (BA) 70011 - Strv. Nino Rota sn	21.700,00	9.300,00	31.000,00
907	HT55UO1	Trasmessa	19/03/2019 17:15:58	Impresa	02386600742	CI.DIS Sr.l.	Competitività nella G.D.O.	Monoaziendale	A	Sede Operativa - Ostuni (BR) 72017 - Via Armando Diaz 97	36.192,50	18.096,25	54.288,75
908	VC2VDE4	Trasmessa	20/03/2019 10:45:43	Impresa	05982300724	CAPURSO AZIENDA CASEARIA SRL	Aurum bianco	Monoaziendale	C	Sede Operativa - Gioia Del Colle (BA) 70023 - II Trav. Via Vicinale Le Strettole (Via Filippo Gisotti) S.C	674.715,00	449.810,00	1.124.525,00
909	746PO02	Trasmessa	21/03/2019 16:11:05	Impresa	02676890730	L'ORANGERIE S.R.L.	Management della ristorazione: metodi e tecniche innovative	Monoaziendale	A	Sede Operativa - Ginosa (TA) 74013 - C.DA PIZZOFERRO sn	79.050,00	52.700,00	131.750,00
910	OUFIBN1	Trasmessa	21/03/2019 16:32:17	Impresa	02601300730	LYSITHEA	SKILLS UP	Monoaziendale	A	Set Minimo - Taranto (TA) 74121 - Via Sorcinelli n. 48	8.525,00	3.700,00	12.225,00
911	ARMHE82	Trasmessa	29/03/2019 17:06:12	Impresa	03513760722	NATUZZI SPA	NAT FOR FUTURE	Monoaziendale	C	Sede Operativa - Altamura (BA) 70022 - via Graviscella snc	696.384,00	696.384,00	1.392.768,00
912	6HIHEH7	Trasmessa	08/04/2019 11:53:18	Impresa	05462340729	Merolla Divani Srl	AD HOC	Pluriaziendale	A	Sede Operativa - Gravina In Puglia (BA) 70024 - VIA ENRICO FERMI 17	35.650,00	15.278,58	50.928,58
913	AQ5ON87	Trasmessa	08/04/2019 17:50:46	Impresa	05844431006	SALVER S.P.A	Formazione/Addestramento Salver spa (Tipologia Piano: C)	Monoaziendale	C	Sede Operativa - Brindisi (BR) 72100 - VIA DAMIANO MACALUSO 2/4	199.113,00	199.113,00	398.226,00
915	4QBOOV3	Trasmessa	15/04/2019 14:55:43	Impresa	05208250729	MURGIA VETERINARIA S.R.L.	Vet in Web	Monoaziendale	C	Sede Operativa - Modugno (BA) 70026 - VIA DEI TINTORI 1/2/3	83.607,00	35.831,57	119.438,57
916	P2321S2	Trasmessa	#########	Impresa	04881980751	Autoservizi Chiriatti Srl	L'affidabilità si fa strada	Monoaziendale	A	Sede Operativa - Minervino Di Lecce (LE) 73027 - via Madonna del Campo 20	26.350,00	11.292,86	37.642,86

POR PUGLIA FESR/FSE 2014/2020

AVVIOSO 4/2016
PIANI FORMATIVI AZIENDALI

ALLEGATO B)
XIV ELENCO

Num.	Codice Pratica	Soggetto Attuatore	Denominazione	Classificazione Piano	Tipologia Piano	Ammissibilità	Integrazione	Valutazione	Sotto criterio 1	Sotto criterio 2	Sotto criterio 3	Punteggio	Note Valutazione
900	TMOV3B1	MORENO	Hospitality management: stili, metodi e tecniche innovative	Pluriaziendale	A	Da Perfezionare	Positivo	Positivo	6	6	6	18	
901	S4DDF42	PMI FORMAZIONE PUGLIA A.P.S.	Ready to Go	Pluriaziendale	A	Positivo		Negativo	5	5	5	15	Punteggio minimo non raggiunto
902	96RT127	FANTASYLANDIA Soc.Coop.Soc.	F.A.R.E.	Monoaziendale	A	Negativo		Negativo	0	0	0	0	Non è garantito il cofinanziamento obbligatorio previsto dal par. F) dell'Avviso.
903	BSMP4E6	PROGRAMMA SVILUPPO	L.E.A.D.S. - Lavorare per l'Eccellenza Attraverso la Diversificazione	Pluriaziendale	A	Positivo		Positivo	6	6	6	18	
904	TQCYQG8	Consorzio Mestieri puglia S.c.s.	CRESCE MESTIERI PUGLIA	Monoaziendale	A	Da Perfezionare	Positivo	Positivo	6	6	6	18	
905	RO7QT60	PROGRAMMA SVILUPPO	G.O.A.L. - Garantire l'Operatività e l'Agg. dei Lavoratori	Pluriaziendale	A	Da Perfezionare	Negativo	Negativo	0	0	0	0	L'impresa HOTELS COLLECTION SRL risulta essere media impresa e non piccola come dichiarato.Non è garantito il cofinanziamento obbligatorio previsto dal par. F) dell'Avviso..
906	KELL2S3	Cucito Sorà Srls	L'eccellenza del made in Italy e nuove relazioni industriali	Monoaziendale	A	Positivo		Negativo	5	6	6	17	Punteggio minimo non raggiunto
907	HT55UO1	CI.DIS Sr.l.	Competitività nella G.D.O.	Monoaziendale	A	Negativo		Negativo	0	0	0	0	Non è garantito il cofinanziamento obbligatorio previsto dal par. F) dell'Avviso.

908	VC2VDE4	CAPURSO AZIENDA CASEARIA SRL	Aurum bianco	Monoaziendale	C	Da Perfezionare	Positivo	Negativo	5	5	5	15	Punteggio minimo non raggiunto
909	746PO02	L'ORANGERIE S.R.L.	Management della ristorazione: metodi e tecniche innovative	Monoaziendale	A	Da Perfezionare	Positivo	Positivo	6	6	6	18	
910	OUFIBN1	LYSITHEA	SKILLS UP	Monoaziendale	A	Positivo		Positivo	6	6	6	18	
911	ARMHE82	NATUZZI SPA	NAT FOR FUTURE	Monoaziendale	C	Positivo		Positivo	6	6	6	18	
912	6HIHEH7	Merolla Divani Srl	AD HOC	Pluriaziendale	A	Positivo		Positivo	6	6	6	18	
913	AQ5ON87	SALVER S.P.A	Formazione/Addestramento Salver spa (Tipologia Piano: C)	Monoaziendale	C	Da Perfezionare	Positivo	Positivo	6	6	6	18	
915	4QBOOV3	MURGIA VETERINARIA S.R.L.	Vet in Web	Monoaziendale	C	Da Perfezionare	Positivo	Negativo	5	5	5	15	Punteggio minimo non raggiunto
916	P2321S2	Autoservizi Chiriatti Srl	L'affidabilità si fa strada	Monoaziendale	A	Positivo		Negativo	5	5	5	15	Punteggio minimo non raggiunto

POR PUGLIA FESR/FSE 2014/2020

AVVIOS 4/2016
PIANI FORMATIVI AZIENDALI

ALLEGATO C)
XIV ELENCO

Num.	Codice Pratica	Soggetto Attuatore	Denominazione	Classificazione Piano	Tipologia Piano	Sede di svolgimento	Contributo Pubblico	Contributo Privato	Costo Totale	Punteggio
900	TMOV3B1	MORENO	Hospitality management: stili, metodi e tecniche innovative	Pluriaziendale	A	Sede Operativa - Mesagne (BR) 72023 - C.DA MORENO snc	101.990,00	61.535,00	163.525,00	18
903	BSMP4E6	PROGRAMMA SVILUPPO	L.E.A.D.S. - Lavorare per l'Eccellenza Attraverso la Diversificazione Strategica	Pluriaziendale	A	Set Minimo - Taranto (TA) 74121 - Via Sorcinelli n. 48	18.600,00	12.500,00	31.100,00	18
904	TQCYQG8	Consorzio Mestieri puglia S.c.s.	CRESCE MESTIERI PUGLIA	Monoaziendale	A	Ampliamento Definitivo - Monopoli (BA) 70043 - Via Fra Girolamo Ippolito n. 27	27.900,00	11.958,00	39.858,00	18
909	746PO02	L'ORANGERIE S.R.L.	Management della ristorazione: metodi e tecniche innovative	Monoaziendale	A	Sede Operativa - Ginosa (TA) 74013 - C.DA PIZZOFERRO sn	79.050,00	52.700,00	131.750,00	18
910	OUFIBN1	LYSITHEA	SKILLS UP	Monoaziendale	A	Set Minimo - Taranto (TA) 74121 - Via Sorcinelli n. 48	8.525,00	3.700,00	12.225,00	18
911	ARMHE82	NATUZZI SPA	NAT FOR FUTURE	Monoaziendale	C	Sede Operativa - Altamura (BA) 70022 - via Graviscella snc	696.384,00	696.384,00	1.392.768,00	18
912	6HIHEH7	Merolla Divani Srl	AD HOC	Pluriaziendale	A	Sede Operativa - Gravina In Puglia (BA) 70024 - VIA ENRICO FERMI 17	35.650,00	15.278,58	50.928,58	18
913	AQ5ON87	SALVER S.P.A	Formazione/Addestramento Salver spa (Tipologia Piano: C)	Monoaziendale	C	Sede Operativa - Brindisi (BR) 72100 - VIA DAMIANO MACALUSO 2/4	199.113,00	199.113,00	398.226,00	18

DETERMINAZIONE DEL DIRIGENTE SEZIONE FORMAZIONE PROFESSIONALE 16 luglio 2019, n. 834

A.D. n.732 del 24/06/2019 pubblicato sul BURP n.71 del 27/06/2019, "Approvazione Avviso Pubblico n. 3/2019 "Costituzione di un nuovo Istituto Tecnico Superiore - ITS. Ambito specifico - Sistema Moda"
A.D. n.733 del 24/06/2019 pubblicato sul BURP n.71 del 27/06/2019, "Approvazione "Manifestazione di interesse per la costituzione di un nuovo Polo Tecnico Professionale - PTP. Ambito specifico - Sistema Moda"
PROROGA TERMINE PRESENTAZIONE ISTANZE.

la Dirigente della Sezione Formazione Professionale

Visti gli articoli 4 e 5 della L.R. n. 7/1997;
Vista la Deliberazione G.R. n. 3261 del 28/07/1998
Visti gli artt. 4 e 16 del D. Lgs. n. 165/2001;
Visto l'art. 32 della legge 18 giugno 2009, n. 69, che prevede l'obbligo di sostituire la pubblicazione tradizionale all'Albo ufficiale con la pubblicazione di documenti digitali sui siti informatici;
Visto l'art. 18 del Dlgs 196/03 "Codice in materia di protezione dei dati personali" in merito ai Principi applicabili ai trattamenti effettuati dai soggetti pubblici;
Visto il Decreto del Presidente della Giunta Regionale del 31/07/2015 n. 443 e smi di Adozione del modello organizzativo denominato "Modello Ambidestro per l'innovazione della macchina Amministrativa regionale – MAIA". Approvazione Atto di Alta Organizzazione;
Visto il D.Lgs. 23 giugno 2011, n. 118, come integrato dal D.Lgs. 10 agosto 2014 n. 126 "Disposizioni integrative e correttive del D.Lgs. 118/2011 recante disposizioni in materia di armonizzazione dei sistemi contabili e degli schemi di bilancio delle Regioni, degli enti locali e dei loro organismi, a norma degli articoli 1 e 2 della L. 42/2009;
Vista la L.R. 29 dicembre 2017 n. 67 (Legge di stabilità regionale 2018);
Vista la Legge Regionale 29 dicembre 2017 n. 68 "*Bilancio di previsione della Regione Puglia per l'esercizio finanziario 2018 e pluriennale 2018–2020*";
Vista la Deliberazione di Giunta regionale n. 38 del 18/01/2018 di approvazione del Documento tecnico di accompagnamento al bilancio di previsione e del Bilancio finanziario gestionale 2018-2020 previsti dall'art. 39, comma 10 del Decreto Legislativo 23 giugno 2011, n. 118 e ss.mm.ii.

Sulla base dell'istruttoria espletata dal funzionario istruttore, responsabile del procedimento amministrativo, dalla quale emerge quanto segue:

In data **27/06/2019** sono stato pubblicati, sul BURP n. **71**, gli Atti Dirigenziali:

- **n. 732 del 24/06/2019**, avente ad oggetto:

Approvazione Avviso Pubblico n. 3/2019 "Costituzione di un nuovo Istituto Tecnico Superiore - ITS. Ambito specifico - Sistema Moda" e relativi allegati, con contestuale PRENOTAZIONE di Obbligazione Giuridica non Perfezionata ai sensi della D.G.R. n. 1085 del 18/06/2019

- **n. 733 del 24/06/2019**, avente ad oggetto:

Approvazione "Manifestazione di interesse per la costituzione di un nuovo Polo Tecnico Professionale - PTP. Ambito specifico - Sistema Moda" e relativi allegati, con contestuale PRENOTAZIONE di Obbligazione Giuridica non Perfezionata ai sensi della D.G.R. n. 1085 del 18/06/2019

Il paragrafo G) "*Modalità e termini per la presentazione delle istanze*" dei suddetti provvedimenti, recitano rispettivamente:

- **in A.D. n. 732 del 24/06/2019**:

  … le istanze di candidatura ….. dovranno essere inoltrate, **a pena di esclusione**, esclusivamente tramite PEC all'indirizzo **servizio.formazioneprofessionale@pec.rupar.puglia.it**, entro e non oltre il **20/07/2019**

(farà fede la data di invio della PEC). Le istanze inviate oltre tale termine saranno dichiarate inammissibili. La PEC dovrà obbligatoriamente riportare il seguente oggetto: "***Avviso n. 3/2019 per la costituzione di un nuovo Istituto Tecnico Superiore nell'Ambito Specifico Sistema Moda***"

- **In A.D. n. 733 del 24/06/2019**:

  … le istanze di candidatura ….. dovranno essere inoltrate, ***a pena di esclusione****, esclusivamente tramite PEC all'indirizzo* ***servizio.formazioneprofessionale@pec.rupar.puglia.it*** *entro e non oltre il* ***20/07/2019*** *(farà fede la data di invio della PEC). Le istanze inviate oltre tale termine saranno dichiarate inammissibili.*

  La PEC dovrà obbligatoriamente riportare il seguente oggetto: "Manifestazione d'interesse alla costituzione di un nuovo Polo Tecnico Professionale nell'Ambito Specifico Sistema Moda"

Pur tuttavia, al fine di favorire una maggiore diffusione dell'intervento tra gli stakeholders regionali, si ritiene opportuno prorogare il termine di presentazione delle domande.

Tanto premesso:

- ✓ viste le richieste di richieste di proroga relative alla presentazione delle istanze;
- ✓ considerate ed accettate le motivazioni espresse;

con il presente atto, per tutto quanto sopra evidenziato, viene prorogata alle ore 13,00 del 31 luglio 2019 il termine per la presentazione delle istanze per entrambe le procedure approvate con A.D. n.732-733 del 24/06/2019, pubblicate sul BURP n.71 del 27/06/2019, sopra riportate.

VERIFICA AI SENSI DEL D. Lgs 196/03
Garanzie alla riservatezza

La pubblicazione dell'atto all'albo, salve le garanzie previste dalla legge 241/90 in tema di accesso ai documenti amministrativi, avviene nel rispetto della tutela alla riservatezza dei cittadini, secondo quanto disposto dal D. Lgs 196/03 in materia di protezione dei dati personali e ss. mm. e ii., nonché dal vigente regolamento regionale n. 5/2006 per il trattamento dei dati sensibili e giudiziari.

Adempimenti contabili di cui alla L.R.28/01 e s.m.i.:
Non comporta alcun mutamento qualitativo e quantitativo di entrata o di spesa né a carico del bilancio regionale né a carico degli enti per i cui debiti i creditori potrebbero rivalersi sulla Regione e che è escluso ogni ulteriore onere aggiuntivo rispetto a quelli già autorizzati a valere sullo stanziamento dal bilancio regionale.

DETERMINA

per le motivazioni espresse in narrativa che qui si intendono integralmente riportate:

- di prorogare **alle ore 13,00 del 31 luglio 2019** il termine per la presentazione delle istanze di cui alle procedure approvate con:
  ✓**A.D. n.732 del 24/06/2019 pubblicato sul BURP n.71 del 27/06/2019, "Approvazione *Avviso Pubblico n. 3/2019 "Costituzione di un nuovo Istituto Tecnico Superiore - ITS. Ambito specifico - Sistema Moda"***

  ✓**A.D. n.733 del 24/06/2019 pubblicato sul BURP n.71 del 27/06/2019, "Approvazione *"Manifestazione di interesse per la costituzione di un nuovo Polo Tecnico Professionale - PTP. Ambito specifico - Sistema Moda"***
- di disporre la pubblicazione sul Bollettino Ufficiale della Regione Puglia del presente provvedimento,

con il relativo allegato, a cura del Servizio Formazione Professionale, ai sensi dell'art.6, della L.R. n. 13/1994.

Il presente provvedimento, composto da n. 3 pagine:

- **è redatto in unico esemplare** ed è immediatamente esecutivo;
- sarà pubblicato, compresi gli allegati, sul portale **www.sistema.puglia.it**;
- sarà reso disponibile nel sito ufficiale della Regione Puglia www.regione.puglia.it nella sezione *"Amministrazione Trasparente";*
- sarà trasmesso in copia conforme all'originale al Segretariato Generale della Giunta Regionale;
- sarà pubblicato sul portale **www.sistema.puglia.it**, nell'area riservata "DIOGENE", per la dovuta notifica; all'Assessore alla Formazione Professionale e agli uffici della Sezione per gli adempimenti di competenza.

La Dirigente della Sezione
Formazione Professionale
Dott.ssa Anna Lobosco

DETERMINAZIONE DEL DIRIGENTE SEZIONE GESTIONE SOSTENIBILE E TUTELA DELLE RISORSE FORESTALI E NATURALI 10 luglio 2019, n. 201

Regolamento Regionale n. 5 del 26.02.2015 "l'Attività pascoliva sul territorio della Regione Puglia sottoposto a vincolo idrogeologico ai sensi del R.D. n. 3267/1923 " e s.m.i. articolo 18, comma 2. APPROVAZIONE DEL REGOLAMENTO DEL COMUNE DI RIGNANO GARGANICO (FG).

IL DIRIGENTE DELLA SEZIONE GESTIONE SOSTENIBILE E TUTELA DELLE RISORSE FORESTALI E NATURALI

VISTI gli articoli 4 e 5 della L.R. n. 7/97;

VISTA la Deliberazione G.R. n. 3261 del 28/7/98;

VISTI gli artt. 4 e 16 del D. Lgs. 165/01;

VISTO l'art. 32 della legge 18 giugno 2009, n. 69, che prevede l'obbligo di sostituire la pubblicazione tradizionale all'Albo ufficiale con la pubblicazione di documenti digitali sui siti informatici.

VISTO l'art. 18 del D.lgs 196/03 "*Codice in materia di protezione dei dati personali*" in merito ai Principi applicabili ai trattamenti effettuati dai soggetti pubblici.

VISTO il D.P.G.R. n. 443 del 31 luglio 2015 di Adozione del modello organizzativo denominato "Modello Ambidestro per l'innovazione della macchina Amministrativa regionale - MAIA " - Approvazione Atto di Alta Organizzazione.

VISTE le determinazioni del Servizio Foreste n. 70/2014 e n. 73/2014 con le quali è stato istituito il tavolo tecnico dei soggetti portatori di interesse che ha prodotto la proposta di regolamento condivisa e successivamente adottata dalla Giunta Regionale secondo l'iter prefigurato dall'art. 44 dello Statuto Regionale.

VISTO il Regolamento Regionale 26.02.2015, n. 5 "*L'attività pascoliva sul territorio della Regione Puglia sottoposto a vincolo idrogeologico ai sensi del R.D. n. 3267/1923"*, pubblicato sul Bollettino Ufficiale della Regione Puglia n. 31, dell'02/03/2015.

VISTO il Regolamento Regionale 25 gennaio 2018, n. 1 "*Regolamento Regionale 26 febbraio 2015 n. 5, l'attività pascoliva sul territorio della Regione Puglia sottoposto a vincolo idrogeologico ai sensi del R.D. n. 3267/1923 – Modifica ed Integrazioni"*

VISTA la Determinazione della Sezione Personale n. 3 del 29.01.2019 di conferimento degli incarichi di direzione del Sezione con la quale il dott. Domenico Campanile è stato nominato Dirigente ad interim del Servizio Risorse Forestali.

VISTA la Deliberazione di Giunta regionale n. 199 del 05.02.2019 di conferimento degli incarichi di Sezione con la quale il dott. Domenico Campanile è stato nominato Dirigente della Sezione Gestione sostenibile e Tutela delle Risorse Forestali e Naturali.

CONSIDERATO che il principio di sussidiarietà stabilisce che le attività amministrative vengano svolte dall'entità territoriale più vicina ai cittadini (i Comuni), il R.R. 5/2015 e s.m.i ha previsto l'art. 18, comma 2 che testualmente recita "*I Comuni che intendono disciplinare l'attività pascoliva sui terreni detenuti a qualsiasi titolo, sottoposti a vincolo ai sensi del R.D.L. 3267/1923, adottano propri regolamenti da approvare dal competente Servizio della Regione Puglia* ".

Sulla base dell'istruttoria espletata dalla PO Conservazione Patrimonio Forestale, dott. Fabio Nicolosi, si riferisce quanto segue.

VISTO la Deliberazione del Consiglio Comunale del Comune di Rignano Garganico n. 5 del 04.05.2018, di "*adozione del regolamento per attività pascoliva sul demanio civico comunale sottoposto a vincolo idrogeologico ai sensi del RDL 3267/1923*" trasmessa con lettera raccomandata prot.9640 del 20.02.2019, ns. prot. 2435 del 08.03.2019.

VISTA la nota di riscontro del Servizio Risorse Forestali prot. n. 2550 del 12.03.2019 con cui si invita il Comune a rettificare il proprio regolamento a seguito di incongruenze rispetto al R.R. 1/2018.

VISTA la Deliberazione del Consiglio Comunale del Comune di Rignano Garganico n. 19 del 02.05.2019, di "*adozione modifiche articoli 9 e 11 del regolamento per attività pascoliva sul demanio civico comunale sottoposto a vincolo idrogeologico ai sensi del RDL 3267/1923 approvato con deliberazione di C.C. n. 5 del 04.05.2018*" trasmessa con nota prot. 3049 del 12.06.2019, ns. prot. 6375 del 13.06.2019.

VISTO e RITENUTO il Regolamento del Comune di Rignano Garganico, conforme a quanto disciplinato dal R.R. 5/2015 e s.m.i. per gli aspetti inerenti il pascolo sui terreni sottoposti a vincolo idrogeologico ai sensi del R.D.L. 3267/1923.

CONSIDERATO che per la verifica del soprassuolo, ai fini del conteggio degli UBA/ettaro, il Comune deve prendere in esame la cartografia disponibile nel portale internet regionale del SIT –Puglia www.sit.puglia.it e non quella riportata nei riferimenti catastali.

RITENUTO opportuno prenderne atto e porre in essere l'adempimento amministrativo consequenziale.

Per quanto sopra riportato, si propone:

- Di approvare, ai sensi dell'art. 18, comma 2 del R.R. n. 5 del 26 febbraio 2015 e s.m.i., il Regolamento del Comune di Rignano Garganico approvato con Deliberazione del Consiglio Comunale n. 5 del 04.05.2018 successivamente modificato con Deliberazione del Consiglio Comunale n. 19 del 02.05.2019, che costituisce parte integrante della presente determinazione (ALL. A).
- Di dare atto che il Comune potrà rilasciare direttamente le "fide pascolo" nel rispetto delle norme contenute nel Regolamento approvato di cui al precedente punto sulle particelle in allegato al Regolamento suddetto.
- Di disporre che per la verifica del soprassuolo, ai fini del conteggio degli UBA/ettaro, l'ufficio tecnico comunale preposto deve prendere in esame la cartografia disponibile nel portale internet regionale del SIT–Puglia www.sit.puglia.it e non quella riportata sui certificati catastali.

VERIFICA AI SENSI DEL REGOLAMENTO (UE) 2016/679
Garanzie alla riservatezza

Nella pubblicazione dell'atto all'Albo sono state rispettate le garanzie previste dalla legge 241/90 in tema di accesso ai documenti amministrativi ed è stata altresì rispettata la tutela alla riservatezza dei cittadini, secondo i Principi enunciati negli artt. 5 e 6 (Capo II) del Regolamento Generale sulla Protezione dei Dati (Regolamento (UE) 2016/679.

Inoltre la determina è stata redatta in modo da evitare la diffusione di dati personali identificativi non necessari ovvero il riferimento a dati sensibili; qualora tali dati fossero indispensabili per l'adozione dell'atto, essi sono trasferiti in documenti separati, esplicitamente dichiarati.

Adempimenti contabili di cui al D.Lgs. 118/2011 e ss.mm.ii.

Il presente atto non comporta alcun mutamento qualitativo-quantitativo di entrata o di spesa né a carico del bilancio regionale né, per quanto risulta agli atti d'Ufficio, a carico degli Enti per i cui debiti i creditori potrebbero rivalersi sulla regione ed è escluso ogni ulteriore onero rispetto a quelli già autorizzati a valere sullo stanziamento previsto dal bilancio regionale.

Il sottoscritto attesta che il presente procedimento istruttorio affidato è stato espletato nel rispetto delle norme vigenti e che il presente schema di determinazione predisposto ai fini dell'adozione dell'atto finale, è conforme alle risultanze istruttorie.

P.O. Conservazione Patrimonio Forestale
Dott. Fabio Nicolosi

IL DIRIGENTE DELLA SEZIONE

Sulla base delle risultanze istruttorie come innanzi illustrate, nonché letta la proposta formulata dal responsabile PO, vista la sottoscrizione che attesta il rispetto della normativa vigente, richiamato il disposto dell'art. 6 della L.R. 7/1997 in materia di esercizio della funzione dirigenziale,

DETERMINA

- Di approvare, ai sensi dell'art. 18, comma 2 del R.R. n. 5 del 26 febbraio 2015 e s.m.i., il Regolamento del Comune di Rignano Garganico approvato con Deliberazione del Consiglio Comunale n. 5 del 04.05.2018 successivamente modificato con Deliberazione del Consiglio Comunale n. 19 del 02.05.2019, che costituisce parte integrante della presente determinazione (ALL. A).
- Di dare atto che il Comune potrà rilasciare direttamente le "fide pascolo" nel rispetto delle norme contenute nel Regolamento approvato di cui al precedente punto sulle particelle in allegato al Regolamento suddetto.
- Di disporre che per la verifica del soprassuolo, ai fini del conteggio degli UBA/ettaro, l'ufficio tecnico comunale preposto deve prendere in esame la cartografia disponibile nel portale internet regionale del SIT–Puglia www.sit.puglia.it e non quella riportata sui certificati catastali.
- di dare atto altresì che il presente provvedimento sarà:
  a) pubblicato nel Bollettino Ufficiale della Regione Puglia;
  b) pubblicato in forma integrale all'albo on line nelle pagine del sito www.regione.puglia.it e sul sito istituzionale del Servizio Risorse Forestali;
  c) trasmesso in copia conforme all'originale all'Assessorato alle Risorse Agroalimentari;
  d) trasmesso in copia conforme all'originale al Segretariato della Giunta Regionale;
  e) notificato al Comune di Rignano Garganico.
  f) notificato alla Sezione territoriale di Foggia
- di dare atto infine che il presente provvedimento, composto da n° 4 facciate, di n. 1 (uno) allegato composto da 6 (sei) facciate è adottato in originale.

IL DIRIGENTE DELLA SEZIONE
Dott. Domenico Campanile

COMUNE RIGNANO GARGANICO Prot. n. 0003049 del 12-06-2019

COMUNE DI RIGNANO GARGANICO
Provincia di Foggia

III SETTORE AMBIENTE,TERRITORIO ED ATTIVITA' PRODUTTIVE

REGOLAMENTO COMUNALE

Regolamento Comunale per l'attività pascoliva sul demanio civico comunale sottoposto a vincolo idrogeologico ai sensi del R.D. 3267/1923.

CAPO I
NORME GENERALI

Art. 1 Finalità e oggetto

1. Il presente regolamento ha la finalità di garantire la gestione, la valorizzazione e la tutela funzionale del patrimonio del Comune di Rignano Garganico, sottoposto a vincolo idrogeologico ai sensi del R.D.L. 3267/1923, in attuazione della L.R.. n.18, comma 2 del Regolamento regionale n. 5 del 26/02/2015.
A tal fine disciplina le concessioni sui terreni boscati e pascolivi del patrimonio indisponibile forestale del territorio comunale (di seguito denominato "Demanio Forestale Comunale") riportato catastalmente in allegato al presente regolamento.

2. Restano ferme le disposizioni statali e regionali in materia di diritti di uso civico, fatte salve le restrizioni all'attività pascoliva prescritte dalla normativa vigente in materia di terreni sottoposti a vincolo idrogeologico.

Art. 2 Disciplina del pascolo nel bosco

1. Il pascolo nel bosco è consentito purchè non se ne comprometta la conservazione e la rinnovazione.

2. Nelle fustaie e cedui coetanei e sul soprassuolo boschivo del territorio comunale l'esercizio del pascolo è consentito:
a. al bestiame ovino e suino, dopo che il novellame abbia raggiunto l'altezza di m. 1,5;
b. al bestiame bovino, equino e asinino, dopo che il novellame abbia raggiunto l'altezza di m. 3;
c. ad altitudine fino a 600 (seicento) metri dal 15 marzo al 30 novembre;
d. ad altitudine superiore a 600 (seicento) metri dal 1° aprile al 31 ottobre:
A seguito di valutazione circo lo stato vegetativo del bosco, opportunamente documentato da tecnico abilitato, il pascolo è consentito nelle fustaie e nei cedui avviati ad alto fusto.

3. Il pascolo nel bosco ha luogo esclusivamente in presenza di personale di custodia o mediante opportune recinzioni preventivamente autorizzate dagli Enti competenti.

4. Resta ferma la facoltà da parte del Comune di autorizzare l'esercizio del pascolo anche in periodi diversi da quelli stabiliti al comma 2 del presente articolo, in funzione dell'andamento climatico stagionale e delle reali disponibilità di risorse foraggere su apposita istanza corredata da relazione sottoscritta da un tecnico abilitato.

Art. 3 Disciplina del pascolo sui terreni pascolivi

1. L'esercizio del pascolo sui terreni pascolivi (pascolo, pascolo cespugliato, pascolo arborato) è autorizzato:
a. ad altitudine fino a 600 (seicento) metri dal 15 marzo al 30 novembre;
b. ad altitudine superiore a 600 (seicento) metri dal 1° aprile al 31 ottobre.

2. Il pascolo vagante o brado degli animali può esercitarsi solo sui terreni condotti sulla base di rapporti contrattuali validi a norma di legge, purchè recintati a mezzo chiudente preventivamente autorizzate dagli Enti competenti.

3. Resta ferma la facoltà da parte del Comune di autorizzare l'esercizio del pascolo anche in periodi diversi da quelli stabiliti al comma 1 del presente articolo, in funzione dell'andamento climatico stagionale e delle reali disponibilità di risorse foraggere su apposita istanza corredata da relazione sottoscritta da un tecnico abilitato.

Art. 4 Disposizioni riguardanti l'attività pascoliva nelle aree naturali protette e SIC-ZPS

Via L. da Vinci, 6 – 71010 Rignano Garganico (Fg) - ☎ 0882 820020 – Fax 0882 228357 Partita I.V.A. 00358440717
E mail: comune.rignanogarganico@gmail.com -

COMUNE RIGNANO GARGANICO Prot. n. 0003049 del 12-06-2019

1. Le norme previste dal presente regolamento si applicano nelle aree S.I.C. (Sito interesse Comunitario) e Z.P.S. (Zone Protezione Speciale) della Rete Natura 2000, in assenza di specifici piani di gestione.

2. Sono fatte salve le disposizioni sul pascolo contenute negli strumenti e nei provvedimenti specifici adottati dagli Enti di gestione delle aree naturali protette, d'intesa con il competente Servizio della Regione Puglia.

Art.5 Disciplina del pascolo delle capre

1. In applicazione dell'art, 9, lett. C) del R.D.L. 3267/1923, il pascolo delle capre:
a. è vietato nei boschi e sui terreni ricoperti da cespugli aventi funzioni protettive;
b. è escluso nei boschi di nuova formazione, in rinnovazione a allo stadio di novellame;
c. è escluso nei boschi situati sui terreni mobili e quelli in forte pendenza.

2. Il Comune può autorizzare eccezionalmente il pascolo delle capre, escluso in ogni caso nei boschi di cui alle lettere b.e c. del comma 1), a condizione che le capre vengano avviate senza sosta al pascolo per le strade stabilite nell' autorizzazione stessa.

Art.6 Divieti e limiti al pascolo

1. Nel territorio boscato del Comune il pascolo, il transito o l'immissione sono vietati:
a. per un periodo di 10 anni agli animali di ogni specie nei boschi distrutti o gravemente danneggiati dagli incendi;
b. agli animali di ogni specie nei boschi chiusi al pascolo;
c. agli animali di ogni specie nelle fustaie disetanee che sono in continua rinnovazione.

2. Nei boschi vetusti, troppo radi e/o degradati e in quelli interessati da interventi di diradamento di tipo moderato finalizzati esclusivamente alla rinaturalizzazione del bosco, il Comune può consentire il pascolo in forma limitata indicandone la durata, il carico massimo del bestiame, la ripartizione in sezione ed in turni di riposo.

3. Nel territorio con soprassuolo pascolivo l'attività al pascolo è vietata:

a. sui terreni deteriorati a causa di un carico di bestiame eccessivo o per motivi di dissesto idrogeologico in cui predominano le specie a scarso valore tabulare, poliennali con evidenti segni di erosione superficiale, costipamento e sentieramento.
Il Comune può consentire il pascolo in forma limitata, indicandone la durata, il carico massimo del bestiame, la ripartizione in sezioni ed in turni di riposo;

b. sui terreni pascolivi percorsi dal fuoco, per un periodo non inferiore a 3 (tre) anni dall'evento, al fine di salvaguardare la copertura del terreno, e consentire la ripresa del manto vegetale.

Art. 7 Personale addetto alla custodia del bestiame

1. La custodia del bestiame può essere affidata ad addetti di età non inferiore a 16 anni e comunque conforme alla normativa sul lavoro minorili.

2. Ad ogni addetto non possono essere affidati più di 50 (cinquanta) capi di bestiame grosso (equino e/o bovino e/o asino) o più di 250 (duecentocinquanta) capi di bestiame minuto (ovino o suino).

CAPO II
CONCESSIONE SUI TERRENI DEL DEMANIO FORESTALE COMUNALE

Art. 8 Concessione sul demanio forestale comunale

1. Il pascolo ai sensi degli artt. 8 e 9 del R.D.L n. 3267/1923 sui terreni del Demanio forestale comunale è esercitato a seguito di apposita concessione.

(2)

COMUNE RIGNANO GARGANICO Prot. n. 0003049 del 12-06-2019

2. L'istanza di concessione al pascolo sui terreni del Demanio forestale comunale è inoltrata al Comune che rilascia il provvedimento di concessione entro 30 giorni dalla ricezione dell'istanza previa acquisizione del parere, se dovuto dell'Ente di gestione dell'area naturale protetta.

3. Per i casi di cui all'art. 5 comma 2 ed art. 6 commi 2 e 3 del presente Regolamento, il Comune rilascia apposita concessione a seguito di presentazione di relazione a firma di tecnico abilitato ed il procedimento si conclude entro 30 giorni dalla ricezione dell'istanza

4. Qualora l'istanza prevede la concessione di pascolo in deroga a quanto previsto dagli artt.2 e 3 comma 1 del presente regolamento, il Comune rilascerà entro 20 giorni la richiesta all'esercizio del pascolo in deroga.

5. In caso di incendi la concessione decade e l'esercizio del pascolo è vietato. La nuova concessione per l'esercizio del pascolo deve escludere le aree percorse dal fuoco con un buffer di almeno 20 metri.

Art.9 Requisiti

1. Il pascolo sui terreni del Demanio forestale comunale sarà concesso con diritto di precedenza ai soggetti con aziende ricadenti nel territorio di Rignano Garganico, residenti o con sede legale nel Comune di Rignano Garganico, che svolgono l'attività esclusiva o prevalente di allevatore di bestiame, di coltivatore diretto, imprenditore agricolo professionale (di seguito IAP) o di imprenditore agricolo con azienda ad indirizzo zootecnico, registrati all'ASL e dotati di partita IVA ed iscrizione REA.

2. Ai fini dell'assegnazione delle aree da concedere, di cui al comma 1 del presente articolo, costituiscono titoli preferenziali:
a. essere proprietario e/o conduttore di aziende zootecniche limitrofe alle aree richieste in concessione;
b. essere in possesso di concessioni al pascolo nell'anno precedente alla data di presentazione della domanda;
c. non avere commesso e/o riportato condanne per i reati contro il patrimonio;
d. non aver riportato condanne per i reati relativi all'esercizio abusivo del pascolo.
Il suddetto titolo preferenziale, di cui al sopraccitato comma "b", può essere esercitato per un massimo di quattro volte consecutive.
Dopo il quarto anno il titolo preferenziale decade ed è sostituito dal possesso del requisito di "giovane allevatore insediato".

CAPO III
CARICO DI BESTIAME

Art. 10 Unità di carico

1. Il carico di bestiame ammissibile oggetto di autorizzazione va determinato in U.B.A. (Unità di Bestiame Adulto) tenuto conto dei seguenti indici di conversione:
a. per ogni bovino di età superiore ai 2 anni 1,00 UBA
b. per ogni bovino di età compresa tra i 6 e i 24 mesi 0,60 UBA
c. per ogni ovino o caprino 0,15 UBA
d. per ogni equide di età superiore a 6 mesi 1,00 UBA
e. per ogni suino 0,30 UBA.

Art. 11 Carichi di bestiame ammissibili

1. Il carico di bestiame ammissibile per superficie pascoliva è stabilito in ragione alla produttività della cotica erbosa e sulla base degli indici di conversione di seguito riportata:
a. pascolo: 1 UBA ogni 2 Ha. Di superficie/anno
b. bosco: 1 UBA ogni 3,5 Ha. Di superficie/anno

2. Il carico di bestiame nel bosco può essere aumentato previa dimostrazione di specifica compatibilità attraverso la presentazione di una relazione tecnica agronomica-forestale con riferimento ai caratteri botanici, vegetazionale. Il carico non può essere aumentato oltre 1 UBA ogni 3 ettari per le superfici boschive non inferiori a 10 ettari.
2. Le strade e i viottoli di campagna non possono essere sbarrati con sistemi fissi nei terreni concessi a pascolo.

(3)

COMUNE RIGNANO GARGANICO Prot. n. 0003049 del 12-06-2019

3. Gli affidatari sono obbligati, qualora durante il periodo di concessione al pascolo si verifichino malattie infettive o contagiose, ad eseguire tutte le misure di profilassi indicate dalle competenti autorità.

CAPO IV
TARIFFE, DIVIETI,CONTROLLI E SANZIONI

Art. 12 tariffe

1. L'importo del canone di concessione dei terreni per l'uso del pascolo sarà stabilito con apposito atto dell'Amministrazione Comunale nel rispetto della normativa vigente in materia;

Art.13 divieti

E' vietato:
a. sub-concedere il diritto di concessione:
b. effettuare l'esercizio del pascolo in modo difforme dalle prescrizioni contenute nell'autorizzazione ovvero nel presente regolamento:
c. tagliare alberi o arbusti e cespugli senza la preventiva autorizzazione da parte del Comune e ove necessario della Regione Puglia, resa ai sensi del Regolamento Regionale 30/6/2009, n. 10;
d. immettere nelle aree autorizzate un numero di capi superiore a quello autorizzato.

Art. 14 Revoca concessione

1. Si procederà alla revoca della autorizzazione il pascolo per:
a. sub-concessione;
b. violazione delle norme in materia di incendi;
c. più di due infrazioni nell'arco della durata della concessione;
d. accertamento relativo a pascolo senza custodia;

2. Intervenuta la revoca non si potrà procedere al rilascio di una nuova concessione al pascolo per un periodo non inferiore ad anni tre.

Art. 15 Controlli e Sanzioni

1. Il controllo del rispetto delle presenti norme e l'irrogazione delle sanzioni sono demandati agli organi direttamente designati dalle leggi.

2. Restano valide le sanzioni previste per la violazione di divieti contenuti in specifiche disposizioni nazionali e regionali.

3. I proventi della concessione della fida pascolo, saranno introitati ad apposito capitolo ed utilizzati per interventi di miglioramento in ambito agro-silvo-pastorale.

4. L'invio di animali al pascolo in numero superiore rispetto a quello dichiarato comporta, il pagamento del canone evaso e delle relative sanzioni.

CAPO V
DISPOSIZIONI TRANSITORIE E FINALI

Art. 16 Norme transitorie e finali

1. Per quanto non contemplato nel presente Regolamento, si rinvia alle disposizioni statali e/o regionali che disciplinano l'uso dei pascoli, la conservazione e la salvaguardia del patrimonio forestale oltre alla tutela dell'ambiente, la sanità pubblica e la polizia veterinaria.

COMUNE RIGNANO GARGANICO Prot. n. 0003049 del 12-06-2019

2. Il presente regolamento, adottato dal Consiglio Comunale, sarà esecutivo alla intervenuta approvazione da parte del competente Servizio della Regione Puglia ai sensi dell'art. 18, comma 2 del Regolamento Regionale n. 51del 25/1/2018.

3. Ogni precedente disposizione e regolamento in materia si intendono abrogati.

Via L. da Vinci, 6 – 71010 Rignano Garganico (Fg) -☎ 0882 820020 – Fax 0882 228357 Partita I.V.A. 00358440717
E mail: comune.rignanogarganico@gmail.com -
PEC: comune.rignanogarganico.fg@pec.rupar.puglia.it

(5)

COMUNE RIGNANO GARGANICO Prot. n. 0003049 del 12-06-2019

TABELLA SINTETICA PER ATTIVITA' PASCOLIVA SUL DEMANIO CIVICO SOTTOPOSTO A VINCOLO IDROGEOLOGICO DEL COMUNE DI RIGNANO GARGANICO

FOGLIO	PARTICELLA	SUPERFICIE (HA)	CONTRADA
3	18 AA	94.51.16	DIFESA
3	18 AB	20.00.00	DIFESA
8	162	03.52.21	COPPA DI FORNO
8	170 AA	03.22.25	COPPA DI FORNO
8	170 AB	00.59.30	COPPA DI FORNO
14	1 AA	44.63.30	VALLE LARIO
14	1 AB	25.00.10	VALLE LARIO
14	49 AA	80.18.36	VALLE LARIO
14	49 AB	20.09.13	VALLE LARIO
23	5 AA	02.67.18	MACELLO
23	5 AB	00.15.57	MACELLO
23	18 AA	40.00.00	CANTALUPO
23	18 AB	63.92.89	CANTALUPO
25	26	06.28.24	MONTE SACRO
33	119	06.69.42	MADONNA DI CRISTO
33	222	04.40.52	CANTALUPO
33	224	01.04.92	CANTALUPO

IL PRESENTE ALLEGATO È COMPOSTO DA NUMERO 6 FACCIATE

(6)

DETERMINAZIONE DEL DIRIGENTE SEZIONE ISTRUZIONE E UNIVERSITA' 15 luglio 2019, n. 98

Fornitura gratuita o semigratuita dei libri di testo per l'a.s. 2019/2020 ex Legge 448/1998, art. 27; Legge 208/2015, art. 1, comma 258; LR n. 31/2009. Proroga termini avviso pubblico.

Il Dirigente della Sezione Istruzione e Università

VISTI

- gli articoli 4 e 5 della L.R. n. 7/97;
- gli articoli 4 e 16 e 17 del D. Lgs. 165/01 e succ. modificazioni;
- la D.G.R. n. 3261 del 28/07/1998;
- la D.G.R. n. 1518 del 31/07/2015 di adozione del modello organizzativo denominato "Modello Ambidestro per l'innovazione della macchina Amministrativa regionale – MAIA". Approvazione Atto di Alta Organizzazione;
- il Decreto del Presidente della Giunta Regionale del 31/07/2015 n. 443 pubblicato sul BURP n. 109 del 03.08.2015 e ss.mm.ii;
- la DGR n. 458/2016 "Applicazione articolo 19 del Decreto del Presidente della Giunta regionale 31 luglio 2015, n. 443 – Attuazione del Modello MAIA. Definizione delle Sezioni di Dipartimento e delle relative funzioni"
- il DPGR n. 316/2016 "Attuazione modello MAIA di cui al Decreto del Presidente della Giunta Regionale 31 luglio 2015 n. 443. Definizione delle Sezioni di Dipartimento e delle relative funzioni";
- l'articolo 32 della legge 18 giugno 2009, n. 69, che prevede l'obbligo di sostituire la pubblicazione tradizionale all'Albo ufficiale con la pubblicazione di documenti digitali sui siti informatici;
- il GDPR (Regolamento UE 2016/679) "Codice in materia di protezione dei dati personali" relativo alla protezione delle persone fisiche con riguardo al trattamento dei dati personali che ha modificato il D.lgs 196/03;
- la D.G.R. 1157/2017 con cui è stato conferito l'incarico di direzione della Sezione Istruzione e Università;
- la legge n. 241/1990 "Nuove norme in materia di procedimento amministrativo e di diritto di accesso ai documenti amministrativi";
- il Decreto Legislativo 25 maggio 2016, n. 97 riguardante la revisione e la semplificazione delle disposizioni in materia di prevenzione della corruzione, pubblicità e trasparenza nella pubblica amministrazione, che modifica il Decreto legislativo 14 marzo 2013, n. 33 in materia di trasparenza della pubblica amministrazione;

Sulla base dell'istruttoria espletata dal responsabile P.O., dall'istruttore amministrativo, dalla Dirigente del Servizio Sistema dell'Istruzione e del Diritto allo Studio e dalla Dirigente della Sezione Istruzione e Università responsabile del procedimento amministrativo, emerge quanto segue:

Visti:

- l'art. 27 della Legge 23.12.1998 n. 448 "Fornitura gratuita dei libri di testo agli studenti della scuola secondaria di 1° e 2° grado";
- i principi e gli indirizzi del D.P.C.M. n. 320/1999 "Regolamento recante disposizioni di attuazione dell'articolo 27 della legge 23 dicembre 1998, n. 448, sulla fornitura gratuita o semigratuita di libri di testo", come modificato dal decreto del Presidente del Consiglio dei Ministri 4 luglio 2000, n. 226, "Regolamento recante conferma con modificazioni del decreto del Presidente del Consiglio dei Ministri 5 agosto 1999, n. 320 concernente disposizioni di attuazione dell'articolo 27 della legge 23 dicembre 1998, n. 448, sulla fornitura gratuita e semigratuita dei libri di testo" e del DPCM n. 211/2006 "Regolamento recante modifiche ed integrazioni al D.P.C.M. 5 agosto 1999, n. 320, come modificato dal D.P.C.M. 4 luglio 2000, n. 226, concernente disposizioni di attuazione dell'articolo 27 della L. 23 dicembre 1998, n. 448, sulla fornitura gratuita e semigratuita di libri di testo

Visti inoltre:

la legge 13 luglio 2015 n. 107 “Riforma del sistema nazionale di istruzione e formazione e delega per il riordino delle disposizioni legislative vigenti”;

il Decreto legislativo 13 aprile 2017 n. 63 “Effettività del diritto allo studio attraverso la definizione delle prestazioni, in relazione ai servizi alla persona, con particolare riferimento alle condizioni di disagio e ai servizi strumentali, nonché potenziamento della carta dello studente, a norma dell’articolo 1, commi 180 e 181, lettera f), della legge 13 luglio 2015, n. 107”;

Richiamati:

- la DGR n. 2278 del 04.12.2018 con la quale sono stati approvati i criteri di riparto della dotazione finanziaria che sarà resa disponibile dal MIUR con appositi decreti e le modalità di assegnazione del contributo relativo alla Fornitura gratuita o semigratuita dei libri di testo a.s. 2019/2020 per gli studenti della scuola secondaria di 1° e 2° grado, anche nelle forme del comodato d’uso;
- La Determinazione n. 62 del 20 maggio 2019, pubblicata sul BURP n. 55 del 23.05.2019 di adozione dell’Avviso Pubblico relativo alla concessione del beneficio;

Considerato che la precitata Determina dirigenziale n. 62 del 20.05.2019 ha stabilito le modalità ed i tempi per la presentazione delle domande e in particolare al paragrafo 6 dell’Avviso – *Termini di presentazione delle domande* – è stato indicato come termine ultimo per la presentazione delle istanze le ore 14:00 del 20.07.2019.

Rilevato che il numero delle istanze pervenute attraverso il sistema informatizzato risulta essere inferiore alle aspettative formulate in base ai dati storici;

Valutata l’opportunità di garantire una più vasta diffusione dell’Avviso pubblico relativo all’assegnazione della fornitura gratuita o semigratuita dei libri di testo per l’a.s. 2019/2020;

Attestata la necessità di procedere ad una ulteriore azione di comunicazione istituzionale per favorire una più ampia partecipazione delle studentesse e studenti aventi diritto, si ritiene opportuno prorogare alle **ore 14:00 del 31 luglio 2019** i termini per la richiesta del beneficio di cui all’oggetto.

VERIFICA AI SENSI DEL D. Lgs 196/03 come modificato dal GDPR (Regolamento UE 2016/679)
Garanzie alla riservatezza

La pubblicazione dell’atto all’albo, salve le garanzie previste dalla legge 241/90 e dal D. Lgs. 25 maggio 2016, n. 97 in tema di accesso ai documenti amministrativi, avviene nel rispetto della tutela alla riservatezza dei cittadini, secondo quanto disposto dal D. Lgs 196/03 in materia di protezione dei dati personali come modificato dal GDPR (Regolamento UE 2016/679) e dal vigente regolamento regionale n. 5/2006 per il trattamento dei dati sensibili e giudiziari.
Ai fini della pubblicità legale, l’atto destinato alla pubblicazione è redatto in modo da evitare la diffusione di dati personali identificativi non necessari ovvero il riferimento a dati sensibili; qualora tali dati fossero indispensabili per l’adozione dell’atto, essi sono trasferiti in documenti separati, esplicitamente richiamati.

Adempimenti contabili di cui al D. Lgs. 118/2011 e ss.mm.ii.

Si dichiara che Il presente atto non comporta alcun mutamento qualitativo e quantitativo di entrata o di spesa né a carico del bilancio regionale né a carico degli enti per i cui debiti i creditori potrebbero rivalersi sulla Regione e che è escluso ogni ulteriore onere aggiuntivo rispetto a quelli già autorizzati a valere sullo stanziamento del bilancio regionale.

Per quanto in premessa rappresentato, da intendersi, parte integrante del presente dispositivo, ritenuto di dover provvedere in merito,

DETERMINA

- Di prorogare alle **ore 14:00 del 31 luglio 2019** il termine per la presentazione delle domande di assegnazione del contributo relativo alla Fornitura gratuita o semigratuita dei libri di testo a.s. 2019/2020 per gli studenti della scuola secondaria di 1° e 2° grado, di cui alla D.D. n. 62/2019.
- di dare tempestiva notizia della proroga sulla piattaforma per l'accesso alla procedura informatizzata per la compilazione della domanda www.dirittoallostudiopuglia.it.
- di disporre la pubblicazione sul Bollettino Ufficiale della Regione Puglia del presente provvedimento, con il relativo allegato, a cura della Sezione Istruzione e Università, ai sensi dell'art. 6, della L.R. n.13/94.

Il presente provvedimento:
- è composto da n. 4 pagine
- è adottato in un unico originale
- è immediatamente esecutivo
- sarà pubblicato all'Albo della Sezione Istruzione e Università.
- sarà disponibile nel sito ufficiale della Regione Puglia: www.regione.puglia.it nella sezione *"Amministrazione Trasparente*"
- sarà trasmesso in copia conforme all'originale al Segretariato Generale della Giunta Regionale.
- sarà trasmesso in copia conforme all'Assessore alla Formazione e Lavoro.

Il Dirigente del Servizio Sistema dell'Istruzione e del Diritto allo Studio
Prof.ssa Annalisa Bellino

Il Dirigente della Sezione
Arch. Maria Raffaella Lamacchia

DETERMINAZIONE DEL DIRIGENTE SEZIONE PROMOZIONE E TUTELA DEL LAVORO 10 luglio 2019, n. 530

"Piano di Attuazione Regionale" della Regione Puglia per l'attuazione della Garanzia Giovani in qualità di Organismo Intermedio del PON YEI (D.G.R. n. 1148 del 04/06/2014 e ss.mm.ii.) – Riconoscimento indennità di partecipazione I bimestre in favore dei tirocinanti (Misura 5) e autorizzazione all'erogazione, a valere su risorse D.L. 76/2013.

Il Dirigente della Sezione

VISTI gli artt. 4, 5 e 6 della Legge Regionale n.7 del 4.02.1997;
VISTA la deliberazione della Giunta Regionale n.3261/98;
VISTI gli artt. 4 e 16 del D.lgs. n. 165 del 30.03.2001 e ss.mm.ii.;
VISTE le direttive agli uffici impartite dal Presidente della Giunta Regionale con la nota n. 01/007689/1-5 del 31.07.1998;

VISTO il Regolamento (UE) n. 1303/2013 del Parlamento Europeo e del Consiglio del 17.12.2013, pubblicato sulla GUE del 20.12.2013, che reca disposizioni comuni sul Fondo europeo di sviluppo regionale, sul Fondo sociale europeo, sul Fondo di coesione, sul Fondo europeo agricolo per lo sviluppo rurale e sul Fondo europeo per gli affari marittimi e la pesca e definisce disposizioni generali sul Fondo europeo di sviluppo regionale, sul Fondo sociale europeo, sul Fondo di coesione e sul Fondo europeo per gli affari marittimi e la pesca e abroga il Regolamento (CE) n. 1083/2006 del Consiglio;

VISTO il Regolamento (UE) n. 1304/2013 del Parlamento Europeo e del Consiglio del 17.12.2013, pubblicato sulla GUE del 20.12.2013,che, all'art. 16, sostiene l'"Iniziativa a favore dell'occupazione giovanile per la lotta alla disoccupazione giovanile";

VISTO il Regolamento (UE - EURATOM) n. 1311/2013 del Consiglio del 2.12.2013, il quale stabilisce il quadro finanziario pluriennale per il periodo 2014-2020;

VISTA la Comunicazione della Commissione COM (2013) 144, relativa alla Youth EmploymentInitiative (YEI), che rappresenta un'iniziativa a favore dell'occupazione giovanile, aperta a tutte le Regioni con un livello di disoccupazione giovanile superiore al 25%;

VISTA la Raccomandazione del Consiglio del 22.04.2013, pubblicata sulla GUE Serie C 120/2013 del 26.04.2013,la quale delinea lo schema di opportunità per i giovani, promosso dalla suddetta Comunicazione della Commissione COM (2013) 144, istituendo una "garanzia" per i giovani che invita gli Stati Membri a garantire ai giovani con meno di 25 anni un'offerta qualitativamente valida di lavoro, di proseguimento degli studi, di apprendistato o di tirocinio o altra misura di formazione entro quattro mesi dall'inizio della disoccupazione o dall'uscita dal sistema di istruzione formale (YEI);

VISTO l'Accordo di Partenariato, presentato alla Commissione Europea il 22.04.2014, il quale individua il Programma Operativo Nazionale per l'attuazione della Iniziativa Europea per l'Occupazione dei Giovani" (PON-YEI) tra i Programmi Operativi Nazionali finanziati dal FSE;

VISTO il Regolamento (UE) n. 1407/2013 della Commissione del 18.12.2013 relativo all'applicazione degli articoli 107 e 108 del Trattato sul funzionamento dell'Unione europea agli aiuti «de minimis», pubblicato sulla GUE L 352 del 24.12.2013;

VISTA la Decisione della Commissione Europea C(2014) 4969 dell'11.07.2014, che adotta alcuni elementi del programma operativo "Programma operativo nazionale Iniziativa Occupazione Giovani" per l'attuazione dell'iniziativa per l'occupazione giovanile in Italia in vista di un supporto del Fondo sociale europeo e dell'Iniziativa per l'occupazione giovanile ai fini dell'obiettivo "Investimenti in favore della crescita e dell'occupazione" per le regioni Piemonte, Valle d'Aosta/Vallée d'Aoste, Lombardia, Abruzzo, Molise, Campania, Puglia, Basilicata, Calabria, Sicilia, Sardegna, Provincia Autonoma di Trento, Veneto, Friuli-Venezia Giulia, Emilia-Romagna, Toscana, Umbria, Marche, Lazio in Italia;

VISTO l'Accordo Stato-Regioni del 24.01.2013, avente ad oggetto l'approvazione delle "Linee guida in materia di tirocini" che detta disposizioni in merito al tirocinio;

VISTI la Legge Regionale n. 23 del 5.08.2013 - "Norme in materia di percorsi formativi diretti all'orientamento e all'inserimento nel mercato del lavoro" ed il successivo Regolamento Regionale n. 3 del 10.03.2014 – "Disposizioni concernenti l'attivazione di tirocini diretti all'orientamento e all'inserimento nel mercato del lavoro";

VISTO l'art. 32 della Legge 18.06.2009, n. 69, che prevede l'obbligo di sostituire la pubblicazione tradizionale all'Albo ufficiale con la pubblicazione di documenti digitali sui siti informatici;

VISTO l'art. 18 del D.lgs. n. 196 del 2003 - "Codice in materia di protezione dei dati personali" in merito ai principi applicabili ai trattamenti effettuati dai soggetti pubblici;

DATO ATTO CHE:

- in data 9.06.2014 è stata sottoscritta la convenzione tra il Ministero del Lavoro e delle Politiche Sociali – DG Politiche Attive e Passive del lavoro e la Regione Puglia per l'attuazione della Garanzia Giovani in qualità di Organismo Intermedio del PON YEI, giusta Deliberazione di Giunta Regionale n. 813 del 5.05.2014, rettificata con successivo atto n. 974 del 20.05.2014, con la quale è stato approvato lo schema di convenzione ed è stato dato mandato al Dirigente del Servizio Autorità di Gestione P.O. FSE di sottoscrivere la stessa e di apportarvi le modifiche ritenute necessarie;
- con la sopra citata Deliberazione di Giunta n. 813/2014, rettificata con D.G.R. n. 974/2014, si è dato altresì mandato ai singoli Servizi Regionali interessati, Formazione Professionale, Politiche per il Lavoro, Politiche Giovanili, Autorità di Gestione P.O. FSE - nell'ambito dell'Area Politiche per lo Sviluppo Economico, Lavoro, Innovazione "che ne assicura il coordinamento complessivo", di porre in essere tutti gli atti amministrativi successivi e conseguenti alla stessa deliberazione per dare attuazione alle misure previste Piano Regionale della Garanzia Giovani, attribuendo al Servizio Politiche per il Lavoro, tra le altre, la Misura 5 – Tirocini extra-curriculari, anche in mobilità geografica";
- con Deliberazione di Giunta Regionale n. 1148 del 4.06.2014 è stato approvato il Piano di Attuazione Regionale della Regione Puglia per l'attuazione della Garanzia Giovani in qualità di Organismo Intermedio del PON YEI, successivamente modificato e integrato, finalizzato a favorire l'inserimento dei giovani nel mercato del lavoro attraverso l'utilizzo integrato di una serie di strumenti, il cui impiego sinergico intende concorrere alla finalità di ridurre il gap tra giovani e occupazione;
- tra le misure previste all'interno del citato Piano di Attuazione figura altresì il "Tirocinio extracurriculare, anche in mobilità geografica" (Scheda 5), la cui attivazione, in conformità alla disciplina regionale vigente, può essere promossa sia dai servizi per l'impiego che da altri soggetti pubblici e privati individuati all'interno dell'art. 3, Legge Reg. n. 23/2013 e dell'art. 5, Regolamento Reg. n. 3/2014;
- in particolare, la Misura 5 fa riferimento alla attivazione di tirocini formativi e di inserimento/reinserimento nel mercato del lavoro rivolti a giovani di età compresa tra 16 e 29 anni, che hanno assolto, ovvero sono esenti dall'obbligo di istruzione e formazione, iscritti al programma Garanzia Giovani, prevedendo in loro favore l'erogazione di una indennità di partecipazione nella misura e alle condizioni definite con successivi provvedimenti;
- con Determinazione Dirigenziale del Servizio Autorità di Gestione PO FSE n. 405 del 2.10.2014, modificata con A.D. n. 425 del 14.10.2014 ed integrata con successivo A.D. n. 430 del 31.10.2014, è stato adottato, giusta Deliberazione di Giunta n. 1729 del 1.08.2014, l'Avviso Multimisura finalizzato a selezionare attori (organizzati nella forma di Associazioni Temporanee di soggetti pubblici e/o privati che operano nel campo dei servizi per il lavoro e in quello della formazione professionale) ritenuti, all'esito dell'esame di ammissibilità e della valutazione da parte di apposito nucleo, idonei alla realizzazione delle misure previste dal Piano Regionale della Garanzia Giovani, secondo quanto indicato nelle "schede misura" allegate ed in attuazione delle ulteriori indicazioni relative alle modalità gestionali che la Regione si è riservata di adottare con ulteriori atti;
- con particolare riferimento alla promozione di tirocini, il predetto Avviso Multimisura ha previsto che

l'erogazione dei relativi servizi venga attuata in raccordo tra Centri per l'impiego (di seguito, per brevità, C.P.I.) ed Associazioni Temporanee di Scopo (di seguito, per brevità, A.T.S.), demandando a successivi provvedimenti regionali la definizione delle modalità operative attraverso le quali realizzare tale raccordo;
- con Determinazione Dirigenziale del Servizio Autorità di Gestione PO FSE n. 598 del 23.12.2014 sono state approvate le risultanze dell'istruttoria relativa alle istanze pervenute in risposta all'Avviso Multimisura e, successivamente, sottoscritti gli atti unilaterali d'obbligo, in conformità allo schema approvato con Determinazione Dirigenziale n. 13 del 24.02.2015;
- con Determinazione del Dirigente del Servizio Politiche per il Lavoro n. 1044 del 18.05.2015 sono stati approvati i modelli di convenzione e progetto formativo individuale per l'attivazione dei tirocini nell'ambito del programma in oggetto;
- sempre in conformità alla DGR n. 813/2014, rettificata con D.G.R. n. 974/2014, in considerazione della competenza dei C.P.I. a promuovere tirocini extra-curriculari, sono state approvate, con Determinazione del Dirigente del Servizio Politiche per il Lavoro n. 1331 del 07.07.2015 , le "Linee guida in tema di attivazione di tirocini extra-curriculari da parte dei Centri per l'Impiego nell'ambito del Piano di Attuazione Regionale della Regione Puglia per l'attuazione della Garanzia Giovani";

RILEVATO CHE:
- ai sensi dell'Avviso Multimisura e delle "Linee guida in tema di attivazione di tirocini extra-curriculari da parte dei Centri per l'Impiego nell'ambito del Piano di Attuazione Regionale della Regione Puglia per l'attuazione della Garanzia Giovani", il tirocinante ha diritto a percepire una indennità in ragione della partecipazione alle attività formative, fissata, per legge, nella misura mensile forfettaria di € 450,00 (euro quattrocentocinquanta/00), al lordo delle ritenute di legge eventualmente dovute. In ogni caso, il contributo non può eccedere la somma complessiva di € 2.700,00 (euro duemilasettecento/00) per il caso in cui il tirocinio abbia la durata massima di sei mesi; ovvero, la somma complessiva di € 5.400,00 (euro cinquemilaquattrocento/00) qualora il tirocinio sia destinato a disabili, persone svantaggiate, immigrati richiedenti asilo o titolari di protezione internazionale ed abbia la durata massima di dodici mesi. Il diritto alla indennità, nella misura sopra indicata, matura allorché il tirocinante abbia partecipato almeno al settanta per cento delle attività formative rapportato al monte ore mensile definito all'interno del progetto formativo individuale e si configura come un finanziamento in favore della persona, che non favorisce le imprese ospitanti e non costituisce, quindi, aiuto di Stato ai sensi dell'art. 107, par. 1, del TFUE;
- con Determinazione della Sezione Autorità di Gestione PO FSE n. 178 del 1 marzo 2016 - Adozione disposizioni PON IOG relative alla II Fase di attuazione della Garanzia Giovani e approvazione modifiche al "Piano di Attuazione Regionale" della Regione Puglia per l'attuazione della Garanzia Giovani in qualità di Organismo Intermedio del PON YEI - D.G.R. n.1148 del 4 giugno 2014 – è stato disposto che, per i tirocini attivati a fra data dal 1 marzo 2016 (intendendosi come data di attivazione il giorno di sottoscrizione della Convenzione di tirocinio), l'indennità di partecipazione prevista dalla normativa regionale, nella misura minima di € 450, 00 sarà composta da un importo a valere sul PAR Puglia Garanzia Giovani di € 300,00 e un importo a carico del soggetto ospitante nella misura minima di € 150,00;
- con successiva Determinazione della Sezione Autorità di Gestione PO FSE n. 233 del 16 marzo 2016, a parziale rettifica della citata D.D. n. 178/2016, è stato disposto che, per i tirocini le cui convenzioni siano state trasmesse attraverso la piattaforma Sistema Puglia a far data dal 15 aprile 2016, l'indennità di partecipazione prevista dalla normativa regionale nella misura minima di € 450,00 sarà composta da un importo a valere sul PAR Puglia Garanzia Giovani di € 300,00 e un importo a carico del soggetto ospitante nella misura minima di € 150,00;
- con Determinazione del Dirigente Sezione Politiche per il Lavoro n. 149 del 26 aprile 2016, preso atto di quanto disposto con la citata D.D. n. 233/2016, sono state definite le modalità di attuazione della Misura 5, relativamente alla c.d. II Fase di attuazione della Garanzia Giovani;
- sempre ai sensi dell'Avviso Multimisura e delle "Linee guida in tema di attivazione di tirocini extra-curriculari da parte dei Centri per l'Impiego nell'ambito del Piano di Attuazione Regionale della Regione Puglia per l'attuazione della Garanzia Giovani", l'indennità non spetta nel caso in cui il tirocinante risulti titolare di ASPI o altra forma di ammortizzatore sociale;

- in data 31.03.2015 è stata sottoscritta tra Regione Puglia, lNPS e Ministero del Lavoro e delle Politiche Sociali la Convenzione, con termine al 30.11.2018, per l'erogazione dell'indennità di tirocinio nell'ambito del Piano italiano di attuazione della cd. Garanzia Giovani, giusta Deliberazione della Giunta Regionale n. 45 del 1.04.2015 con la quale è stato approvato il format e demandata al Dirigente del Servizio Politiche per il lavoro la relativa sottoscrizione;
- l'art. 3, comma 1, lettera c) del **D.L.76 del 28.06.2013**, convertito con modificazioni nella Legge n.99 del 09.08.2013, ha previsto, al fine di favorire l'occupazione giovanile, l'attivazione nei territori del Mezzogiorno di ulteriori misure quali la percezione di una indennità di partecipazione per le borse di tirocinio formativo, nel limite di 56 milioni di euro per l'anno 2013, di 16 milioni di euro per l'anno 2014 e 96 milioni di euro per l'anno 2015;
- il Ministero del lavoro e delle politiche sociali con la nota prot. n. 0023726 del 25.06.2014 ha comunicato alle Regioni del Mezzogiorno la ripartizione delle risorse per il triennio 2013-2015, in attuazione dell'art. n. 3 comma 1 lettera c) della Legge n. 99 del 09.08.2013 che ha convertito con modifiche il DL. 76 del 28.06.2013;
- Il Ministero del Lavoro e delle politiche sociali, con i Decreti Direttoriali n. 110 del 14.03.2014 e n.243 del 09.04.2014, ha impegnato sul Fondo Sociale per l'Occupazione e Formazione rispettivamente euro 56.000.000,00 per l'anno 2013 e euro 16.000.000,00 per l'anno 2014;
- il Ministero del lavoro e delle politiche sociali, con successivo Decreto Direttoriale n. 9 del 23.01.2015 ha ripartito tra le Regioni le risorse finanziarie per l'annualità 2013 e 2014, impegnate con i Decreti Direttoriali di cui alla precedente lettera d) e alla Regione Puglia sono state pertanto attribuite risorse pari a euro 12.968.011,12;
- ai sensi dell'art. 3, co. lett. c) del DL 76/2013 per l'annualità 2015 sono state assegnati al Fondo Sociale per l'Occupazione e le Formazione euro 96.000.000,00;
- il Ministero del lavoro e delle politiche sociali con successivo Decreto Direttoriale n.14 del 04.02.2015, come modificato dal successivo Decreto Direttoriale n. 99 del 14.04.2015, ha ripartito tra le Regioni le risorse finanziarie per l'annualità 2015 e alla Regione Puglia sono pertanto attribuite risorse pari a euro 17.290.681,50;
- il Ministero del lavoro e delle Politiche Sociali con nota prot.n. 4354 del 27 febbraio 2015 ha precisato che rimane di esclusiva competenza regionale l'individuazione delle indennità di tirocinio da erogare ai beneficiari, a valere sulle risorse di cui al citato DL 76/2013, e che i due flussi di processo, relativi sia a tale ultima fonte normativa che all'intervento nazionale denominato "PON IOG-misura tirocini", devono mantenere una contabilità separata, rendendosi necessario predisporre un apposito Addendum alla Convenzione già stipulata in data 31.03.2015;
- ai fini dell'erogazione dell'indennità a valere su risorse di cui al Dl 76 del 28.06.2013, convertito con modifiche nella Legge n. 99 del 09.08.2013, la Regione Puglia ha stimato un ammontare di risorse pari a **euro 30.258.692,62**;
- l'Addendum di cui sopra è stato sottoscritto da MLPS, Regione Puglia e INPS in data 27/07/2016;
- con la decisione della commissione europea C (2017) 89 27 del 18 dicembre 2017, che modifica la Decisione C(2014)4969, la Commissione ha approvato la riprogrammazione delle risorse del Programma Operativo Nazionale "Iniziativa Occupazione Giovani";
- l'ANPAL con note n. 930 del 20.01.2019 e n. 1285 del 06.02.2019 ha chiesto a INPS di garantire la continuità nell'erogazione delle indennità di tirocinio, prorogando la validità della convenzione in parola nelle more della formalizzazione del nuovo atto negoziale, sul cui contenuto Inps ed Anpal hanno già convenuto mediante lo scambio di comunicazioni formali;
- con le note succitate, le regioni convenzionate con INPS (tra cui la Regione Puglia), sono state autorizzate da Anpal a riprendere la trasmissione delle richieste di pagamento;
- con nota prot. INPS.HERMES.28/02/2019.0000817 dello scorso **28 febbraio 2019**, l'INPS ha aderito alla richiesta di Anpal, autorizzando le regioni convenzionate alla trasmissione delle richieste di pagamento;
- l'INPS effettua i pagamenti nei limiti delle risorse finanziarie anticipate dal Ministero del lavoro e delle politiche sociali e versate direttamente all'ente previdenziale; a tal fine, la Regione comunica all'INPS,

tramite il Sistema Informativo Percettori e secondo le modalità definite in convenzione, entro il giorno 10 del mese successivo a quello di conclusione del bimestre precedente, l'elenco dei soggetti aventi titolo a fruire dell'indennità di tirocinio.

RILEVATO, ALTRESI', CHE:

- ai sensi del sopra citato Avviso Multimisura (Scheda 5) e delle sopra richiamate "Linee Guida in tema di attivazione di tirocini extra-curriculari da parte dei Centri per l'Impiego nell'ambito del Piano di Attuazione Regionale della Regione Puglia per l'attuazione della Garanzia Giovani" è posto a carico dei soggetti promotori (partners all'interno delle A.T.S. e C.P.I.) l'obbligo di inoltrare, attraverso la piattaforma dedicata e a cadenza bimestrale, la richiesta di erogazione dell'indennità di partecipazione, corredata della documentazione prescritta e attestante l'effettivo svolgimento delle attività formative;
- con note prot. n. AOOAdGFSE/0017751 del 10.09.2015 e prot. n. AOO_060/0011452 del 10.09.2015 è stato comunicato rispettivamente alle A.T.S. e ai C.P.I. che, a far data dal 14.09.2015, sarebbe stata disponibile *on line* la procedura telematica per l'invio della documentazione prescritta dall'Avviso Multimisura (Scheda 5) e dalle Linee guida, segnalando l'obbligatorietà dell'utilizzo della piattaforma dedicata all'interno del sito http://www.sistema.puglia.it/SistemaPuglia/garanziagiovani;
- a partire dal 14.09.2015 sono state inserite le istanze relative alla rendicontazione delle attività formative svolte nell'ambito di tirocini avviati a partire dall'11.05.2015 per il tramite dei C.P.I. e dal 27.05.2015 per il tramite delle A.T.S.;
- il bimestre è individuato in piattaforma con riferimento al bimestre solare, tenuto conto della data iniziale indicata nel progetto formativo e nel calendario delle attività;
- l'art. 16 del Reg. Reg. n. 3/2014 prevede che la durata originariamente stabilita del percorso formativo possa essere prorogata per non oltre trenta giorni, qualora si tratti di tirocini formativi e di orientamento o di tirocini di inserimento e reinserimento lavorativi; ovvero per non oltre dodici mesi, qualora i tirocinanti siano disabili, soggetti in condizione di svantaggio sociale, immigrati richiedenti asilo o titolari di protezione internazionale.
- a partire dalla data dell'8.10.2015 è stata attivata per i soggetti promotori la funzione che consente loro di riscontrare le richieste di integrazione documentale inviate, sempre per il tramite della piattaforma telematica, dagli uffici regionali;
- con nota prot. n. AOO_060/0013395 del 22.10.2015 il Dirigente del Servizio Politiche per il Lavoro ha fornito ulteriori chiarimenti in merito ai tirocini attivati nell'ambito del Piano di Attuazione Regionale Puglia 2014;
- con nota prot. n. AOO_060/0003025 del 19.03.2018 il Dirigente del Servizio Politiche per il Lavoro ha fornito nuovi ulteriori chiarimenti in merito ai presupposti per il riconoscimento della indennità di tirocinio nell'ambito del Piano di Attuazione Regionale Puglia 2014;
- in ordine alle richieste di erogazione della indennità di partecipazione al primo bimestre (solare) di attività formative inserite in piattaforma nel periodo compreso tra il 22.03.2019 ed il 17.06.2019, alla data di adozione del presente atto, risultano perfezionate le descritte attività di verifica ai sensi dell'articolo 125, par. 4 lett. a) e b) del Reg. UE n. 1303/2013, relativamente alle istanze presentate dai tirocinanti riportati negli Allegati A e B, quali parti integranti ed essenziali del presente atto;
- sulla base della documentazione prodotta dai soggetti promotori e sulla base degli esiti delle verifiche ex art. 125, Reg. UE n. 1303/2013 presenti in piattaforma, di cui con il presente provvedimento si prende atto, sussistono i presupposti per la erogazione del trattamento economico nei confronti dei tirocinanti indicati negli Allegati "A", quale parte integrante ed essenziale del presente atto, relativamente al periodo e per il numero di mensilità ivi riportati; il tutto per un importo complessivo pari ad € 15.300,00 (euro quindicimilatrecento/00);
- con successive determinazioni dirigenziali sono state disposte proroghe della data di conclusione delle attività erogate a valere sulle Misure di cui all'Avviso pubblico approvato con A.D. del Servizio Autorità di Gestione P.O. FSE n. 425 del 14/10/14; in particolare con determinazione dirigenziale n. 415 del 20.11.2018 è stata disposta quale data di conclusione delle attività il 30/04/2019, successivamente prorogato al 31/10/2019 con determinazione dirigenziale n. 10 del 04.02.2019.

Tanto premesso e precisato, con il presente atto, considerate gli esiti delle verifiche *ex* art. 125, Reg. UE n. 1303/2013 presenti in piattaforma, si rende necessario autorizzare l'INPS, in qualità di ente pagatore, alla erogazione dell'indennità di partecipazione relativa al primo bimestre, nei limiti delle risorse disponibili, comunicando, tramite il Sistema Informativo Percettori e secondo le modalità definite in convenzione, i nominativi dei soggetti e l'importo del trattamento economico come riportati negli Allegati "A", quali parti integranti ed essenziali del presente atto.

VERIFICA AI SENSI DEL D. LGS. N. 196/03
Garanzie alla riservatezza

La pubblicazione dell'atto all'albo, salve le garanzie previste dalla legge 241/90 in tema di accesso ai documenti amministrativi, avviene nel rispetto della tutela alla riservatezza dei cittadini, secondo quanto disposto dal D.lgs. 196/03 in materia di protezione dei dati personali, nonché dal vigente regolamento regionale n. 5/2006 per il trattamento dei dati sensibili e giudiziari.

Ai fini della pubblicità legale, l'atto destinato alla pubblicazione è redatto in modo da evitare la diffusione di dati personali identificativi non necessari ovvero il riferimento a dati sensibili; qualora tali dati fossero indispensabili per l'adozione dell'atto, essi sono trasferiti in documenti separati, esplicitamente richiamati.

ADEMPIMENTI CONTABILI AI SENSI DELLA D.LGS n.118/2011

Il presente provvedimento non comporta alcun mutamento qualitativo e quantitativo di entrata o di spesa né a carico del bilancio regionale né a carico degli Enti per i cui debiti i creditori potrebbero rivalersi sulla Regione ed è escluso ogni onere aggiuntivo rispetto a quelli già autorizzati a valere sullo stanziamento previsto dal bilancio regionale.
Non ricorrono gli obblighi di cui agli artt. 26 e 27 del D.lgs. 14 marzo 2013 n. 33.

Ritenuto di dover provvedere in merito, in quanto trattasi di materia ricadente in quella di cui all'art. 5, co. 1, L.R. n. 7/1997

DETERMINA

- di prendere atto di quanto indicato in premessa, che qui si intende integralmente riportato e condiviso;

- di dare atto che i tirocinanti indicati negli Allegati "A", quale parte integrante ed essenziale del presente atto, hanno diritto alla erogazione della indennità di partecipazione al primo bimestre di attività formative, per il numero di mensilità e relativamente al periodo precisati all'interno del citato Allegato; il tutto per un importo complessivo pari ad € 15.300,00 (euro quindicimilatrecento/00);
- di autorizzare l'INPS al pagamento dell'indennità di partecipazione relativa al primo bimestre, nei limiti delle risorse disponibili, comunicando, tramite il Sistema Informativo Percettori e secondo le modalità definite in convenzione, i nominativi dei soggetti e l'importo del trattamento economico come riportati negli Allegati "A", quale parte integrante ed essenziale del presente atto.

Il provvedimento viene redatto in forma integrale e "per estratto", con parti oscurate non necessarie ai fini di pubblicità legale, nel rispetto della tutela alla riservatezza dei cittadini, secondo quanto disposto dal D.Lgs. n. 196/03 in materia di protezione dei dati personali e ss. mm. e ii.

Avverso il presente atto è possibile proporre istanza di riesame al Dirigente della Sezione Promozione e Tutela del Lavoro; la relativa istanza dovrà essere inviata a mezzo pec all'indirizzo seguente: *tirocini.garanziagiovani.regione.puglia@pec.rupar.puglia.it*, indicando il codice identificativo della pratica, **entro il termine perentorio di 10 giorni dalla data di pubblicazione sul BURP** della presente determina, che costituisce notifica agli interessati, così come previsto dalla determinazione dirigenziale n. 895/2010.

Il presente provvedimento:

a) sarà pubblicato (per estratto) all'albo della Sezione Promozione e Tutela del Lavoro;
b) sarà trasmesso in copia conforme all'originale alla Segreteria della Giunta Regionale;
c) sarà pubblicato (per estratto) nel sito ufficiale della Regione Puglia: www.regione.puglia.it, nella Sezione "Amministrazione trasparente";
d) sarà trasmesso in copia (per estratto) all'Assessore alla Formazione e Lavoro.
e) sarà pubblicato sul B.U.R.P. per la notifica agli interessati.

Il presente atto, redatto in unico originale, è composto da n. 12 pagine in originale, di cui n. 1 pagine contenenti gli Allegati "A".

Il Dirigente della Sezione Promozione e Tutela del Lavoro
Dott.ssa Luisa Anna FIORE

REGIONE PUGLIA

DIPARTIMENTO SVILUPPO ECONOMICO, INNOVAZIONE, ISTRUZIONE, FORMAZIONE E LAVORO

SEZIONE PROMOZIONE E TUTELA DEL LAVORO

ALLEGATO A

N.	Codice pratica	Inizio I bimestre attività formative	Fine I bimestre attività formative	CUP	Importo Riconosciuto €	N. Mensilità riconosciute
1	IS18FO3	14/01/2019	13/03/2019	B26G16001290001	600	2
2	8BJROE4	31/01/2019	30/03/2019	B96G16001710001	600	2
3	ETE9J67	30/01/2019	29/03/2019	B76G16003140001	600	2
4	NJ1UTG0	18/02/2019	17/04/2019	B56G16002500001	600	2
5	6V7OZD4	22/02/2019	21/04/2019	B76G16003150001	600	2
6	TO9AWA6	25/02/2019	24/04/2019	B36G16001770001	600	2
7	YGDHIW8	31/01/2019	30/03/2019	B56G16002140001	600	2
8	1N24PK3	01/02/2019	31/03/2019	B86G16002980001	600	2
9	DIWCMJ7	25/02/2019	24/04/2019	B86G16002990001	600	2
10	OED9CX7	01/02/2019	31/03/2019	B56G16002520001	600	2
11	M6VDKS9	04/03/2019	03/05/2019	B56G16002510001	600	2
12	LHMPQA2	15/03/2019	14/05/2019	B96G16002220001	600	2
13	2S77AG0	14/03/2019	13/05/2019	B86G16003000001	600	2
14	NRY2EW2	04/03/2019	03/05/2019	B76G16003160001	600	2
15	J4PC3I6	22/02/2019	21/04/2019	B16G16001110001	600	2
16	REXOHJ3	11/03/2019	10/05/2019	B26G16001640001	600	2
17	SW1CM98	04/03/2019	03/05/2019	B76G16003190001	600	2
18	UYPGKH7	12/03/2019	11/05/2019	B66G16001910001	600	2
19	A0HWL64	14/02/2019	13/04/2019	B66G16001920001	600	2
20	OCAX5Z3	04/03/2019	03/05/2019	B76G16003170001	300	1 (04/03/2019 – 03/04/2019)
21	9CHA8Q8	06/03/2019	05/05/2019	B56G16002550001	600	2
22	DRWPZO4	15/03/2019	14/05/2019	B26G16001650001	600	2
23	OILQR48	14/02/2019	13/04/2019	B76G16003180001	600	2
24	WMFYWX4	01/03/2019	30/04/2019	B26G16001630001	600	2
25	1QT30J1	27/03/2019	26/05/2019	B46G16001220001	600	2
26	Y4QFDD6	15/04/2019	14/06/2019	B56G16002540001	600	2

DETERMINAZIONE DEL DIRIGENTE SEZIONE PROMOZIONE E TUTELA DEL LAVORO 10 luglio 2019, n. 531

"Piano di Attuazione Regionale" della Regione Puglia per l'attuazione della Garanzia Giovani in qualità di Organismo Intermedio del PON YEI (D.G.R. n. 1148 del 04/06/2014 e ss.mm.ii.) – Riconoscimento indennità di partecipazione II bimestre in favore dei tirocinanti (Misura 5) e autorizzazione all'erogazione, a valere su risorse D.L. 76/2013.

Il Dirigente della Sezione

VISTI gli artt. 4, 5 e 6 della Legge Regionale n.7 del 4.02.1997;
VISTA la deliberazione della Giunta Regionale n.3261/98;
VISTI gli artt. 4 e 16 del D.lgs. n. 165 del 30.03.2001 e ss.mm.ii.;
VISTE le direttive agli uffici impartite dal Presidente della Giunta Regionale con la nota n. 01/007689/1-5 del 31.07.1998;

VISTO il Regolamento (UE) n. 1303/2013 del Parlamento Europeo e del Consiglio del 17.12.2013, pubblicato sulla GUE del 20.12.2013, che reca disposizioni comuni sul Fondo europeo di sviluppo regionale, sul Fondo sociale europeo, sul Fondo di coesione, sul Fondo europeo agricolo per lo sviluppo rurale e sul Fondo europeo per gli affari marittimi e la pesca e definisce disposizioni generali sul Fondo europeo di sviluppo regionale, sul Fondo sociale europeo, sul Fondo di coesione e sul Fondo europeo per gli affari marittimi e la pesca e abroga il Regolamento (CE) n. 1083/2006 del Consiglio;

VISTO il Regolamento (UE) n. 1304/2013 del Parlamento Europeo e del Consiglio del 17.12.2013, pubblicato sulla GUE del 20.12.2013,che, all'art. 16, sostiene l'"Iniziativa a favore dell'occupazione giovanile per la lotta alla disoccupazione giovanile";

VISTO il Regolamento (UE - EURATOM) n. 1311/2013 del Consiglio del 2.12.2013, il quale stabilisce il quadro finanziario pluriennale per il periodo 2014-2020;

VISTA la Comunicazione della Commissione COM (2013) 144, relativa alla Youth EmploymentInitiative (YEI), che rappresenta un'iniziativa a favore dell'occupazione giovanile, aperta a tutte le Regioni con un livello di disoccupazione giovanile superiore al 25%;

VISTA la Raccomandazione del Consiglio del 22.04.2013, pubblicata sulla GUE Serie C 120/2013 del 26.04.2013,la quale delinea lo schema di opportunità per i giovani, promosso dalla suddetta Comunicazione della Commissione COM (2013) 144, istituendo una "garanzia" per i giovani che invita gli Stati Membri a garantire ai giovani con meno di 25 anni un'offerta qualitativamente valida di lavoro, di proseguimento degli studi, di apprendistato o di tirocinio o altra misura di formazione entro quattro mesi dall'inizio della disoccupazione o dall'uscita dal sistema di istruzione formale (YEI);

VISTO l'Accordo di Partenariato, presentato alla Commissione Europea il 22.04.2014, il quale individua il Programma Operativo Nazionale per l'attuazione della Iniziativa Europea per l'Occupazione dei Giovani" (PON-YEI) tra i Programmi Operativi Nazionali finanziati dal FSE;

VISTO il Regolamento (UE) n. 1407/2013 della Commissione del 18.12.2013 relativo all'applicazione degli articoli 107 e 108 del Trattato sul funzionamento dell'Unione europea agli aiuti «de minimis», pubblicato sulla GUE L 352 del 24.12.2013;

VISTA la Decisione della Commissione Europea C(2014) 4969 dell'11.07.2014, che adotta alcuni elementi del programma operativo "Programma operativo nazionale Iniziativa Occupazione Giovani" per l'attuazione dell'iniziativa per l'occupazione giovanile in Italia in vista di un supporto del Fondo sociale europeo e dell'Iniziativa per l'occupazione giovanile ai fini dell'obiettivo "Investimenti in favore della crescita e dell'occupazione" per le regioni Piemonte, Valle d'Aosta/Vallée d'Aoste, Lombardia, Abruzzo, Molise, Campania, Puglia, Basilicata, Calabria, Sicilia, Sardegna, Provincia Autonoma di Trento, Veneto, Friuli-Venezia Giulia, Emilia-Romagna, Toscana, Umbria, Marche, Lazio in Italia;

VISTO l'Accordo Stato-Regioni del 24.01.2013, avente ad oggetto l'approvazione delle "Linee guida in materia di tirocini" che detta disposizioni in merito al tirocinio;

VISTI la Legge Regionale n. 23 del 5.08.2013 - "Norme in materia di percorsi formativi diretti all'orientamento e all'inserimento nel mercato del lavoro" ed il successivo Regolamento Regionale n. 3 del 10.03.2014 – "Disposizioni concernenti l'attivazione di tirocini diretti all'orientamento e all'inserimento nel mercato del lavoro";

VISTO l'art. 32 della Legge 18.06.2009, n. 69, che prevede l'obbligo di sostituire la pubblicazione tradizionale all'Albo ufficiale con la pubblicazione di documenti digitali sui siti informatici;

VISTO l'art. 18 del D.lgs. n. 196 del 2003 - "Codice in materia di protezione dei dati personali" in merito ai principi applicabili ai trattamenti effettuati dai soggetti pubblici;

DATO ATTO CHE:

- in data 9.06.2014 è stata sottoscritta la convenzione tra il Ministero del Lavoro e delle Politiche Sociali – DG Politiche Attive e Passive del lavoro e la Regione Puglia per l'attuazione della Garanzia Giovani in qualità di Organismo Intermedio del PON YEI, giusta Deliberazione di Giunta Regionale n. 813 del 5.05.2014, rettificata con successivo atto n. 974 del 20.05.2014, con la quale è stato approvato lo schema di convenzione ed è stato dato mandato al Dirigente del Servizio Autorità di Gestione P.O. FSE di sottoscrivere la stessa e di apportarvi le modifiche ritenute necessarie;
- con la sopra citata Deliberazione di Giunta n. 813/2014, rettificata con D.G.R. n. 974/2014, si è dato altresì mandato ai singoli Servizi Regionali interessati, Formazione Professionale, Politiche per il Lavoro, Politiche Giovanili, Autorità di Gestione P.O. FSE - nell'ambito dell'Area Politiche per lo Sviluppo Economico, Lavoro, Innovazione "che ne assicura il coordinamento complessivo", di porre in essere tutti gli atti amministrativi successivi e conseguenti alla stessa deliberazione per dare attuazione alle misure previste Piano Regionale della Garanzia Giovani, attribuendo al Servizio Politiche per il Lavoro, tra le altre, la Misura 5 – Tirocini extra-curriculari, anche in mobilità geografica";
- con Deliberazione di Giunta Regionale n. 1148 del 4.06.2014 è stato approvato il Piano di Attuazione Regionale della Regione Puglia per l'attuazione della Garanzia Giovani in qualità di Organismo Intermedio del PON YEI, successivamente modificato e integrato, finalizzato a favorire l'inserimento dei giovani nel mercato del lavoro attraverso l'utilizzo integrato di una serie di strumenti, il cui impiego sinergico intende concorrere alla finalità di ridurre il gap tra giovani e occupazione;
- tra le misure previste all'interno del citato Piano di Attuazione figura altresì il "Tirocinio extracurriculare, anche in mobilità geografica" (Scheda 5), la cui attivazione, in conformità alla disciplina regionale vigente, può essere promossa sia dai servizi per l'impiego che da altri soggetti pubblici e privati individuati all'interno dell'art. 3, Legge Reg. n. 23/2013 e dell'art. 5, Regolamento Reg. n. 3/2014;
- in particolare, la Misura 5 fa riferimento alla attivazione di tirocini formativi e di inserimento/reinserimento nel mercato del lavoro rivolti a giovani di età compresa tra 16 e 29 anni, che hanno assolto, ovvero sono esenti dall'obbligo di istruzione e formazione, iscritti al programma Garanzia Giovani, prevedendo in loro favore l'erogazione di una indennità di partecipazione nella misura e alle condizioni definite con successivi provvedimenti;
- con Determinazione Dirigenziale del Servizio Autorità di Gestione PO FSE n. 405 del 2.10.2014, modificata con A.D. n. 425 del 14.10.2014 ed integrata con successivo A.D. n. 430 del 31.10.2014, è stato adottato, giusta Deliberazione di Giunta n. 1729 del 1.08.2014, l'Avviso Multimisura finalizzato a selezionare attori (organizzati nella forma di Associazioni Temporanee di soggetti pubblici e/o privati che operano nel campo dei servizi per il lavoro e in quello della formazione professionale) ritenuti, all'esito dell'esame di ammissibilità e della valutazione da parte di apposito nucleo, idonei alla realizzazione delle misure previste dal Piano Regionale della Garanzia Giovani, secondo quanto indicato nelle "schede misura" allegate ed in attuazione delle ulteriori indicazioni relative alle modalità gestionali che la Regione si è riservata di adottare con ulteriori atti;
- con particolare riferimento alla promozione di tirocini, il predetto Avviso Multimisura ha previsto che l'erogazione dei relativi servizi venga attuata in raccordo tra Centri per l'impiego (di seguito, per brevità, C.P.I.) ed Associazioni Temporanee di Scopo (di seguito, per brevità, A.T.S.), demandando a successivi provvedimenti regionali la definizione delle modalità operative attraverso le quali realizzare tale raccordo;

- con Determinazione Dirigenziale del Servizio Autorità di Gestione PO FSE n. 598 del 23.12.2014 sono state approvate le risultanze dell'istruttoria relativa alle istanze pervenute in risposta all'Avviso Multimisura e, successivamente, sottoscritti gli atti unilaterali d'obbligo, in conformità allo schema approvato con Determinazione Dirigenziale n. 13 del 24.02.2015;
- con Determinazione del Dirigente del Servizio Politiche per il Lavoro n. 1044 del 18.05.2015 sono stati approvati i modelli di convenzione e progetto formativo individuale per l'attivazione dei tirocini nell'ambito del programma in oggetto;
- sempre in conformità alla DGR n. 813/2014, rettificata con D.G.R. n. 974/2014, in considerazione della competenza dei C.P.I. a promuovere tirocini extra-curriculari, sono state approvate, con Determinazione del Dirigente del Servizio Politiche per il Lavoro n. 1331 del 07.07.2015 , le "Linee guida in tema di attivazione di tirocini extra-curriculari da parte dei Centri per l'Impiego nell'ambito del Piano di Attuazione Regionale della Regione Puglia per l'attuazione della Garanzia Giovani";

RILEVATO CHE:

- ai sensi dell'Avviso Multimisura e delle "Linee guida in tema di attivazione di tirocini extra-curriculari da parte dei Centri per l'Impiego nell'ambito del Piano di Attuazione Regionale della Regione Puglia per l'attuazione della Garanzia Giovani", il tirocinante ha diritto a percepire una indennità in ragione della partecipazione alle attività formative, fissata, per legge, nella misura mensile forfettaria di € 450,00 (euro quattrocentocinquanta/00), al lordo delle ritenute di legge eventualmente dovute. In ogni caso, il contributo non può eccedere la somma complessiva di € 2.700,00 (euro duemilasettecento/00) per il caso in cui il tirocinio abbia la durata massima di sei mesi; ovvero, la somma complessiva di € 5.400,00 (euro cinquemilaquattrocento/00) qualora il tirocinio sia destinato a disabili, persone svantaggiate, immigrati richiedenti asilo o titolari di protezione internazionale ed abbia la durata massima di dodici mesi. Il diritto alla indennità, nella misura sopra indicata, matura allorché il tirocinante abbia partecipato almeno al settanta per cento delle attività formative rapportato al monte ore mensile definito all'interno del progetto formativo individuale e si configura come un finanziamento in favore della persona, che non favorisce le imprese ospitanti e non costituisce, quindi, aiuto di Stato ai sensi dell'art. 107, par. 1, del TFUE;
- con Determinazione della Sezione Autorità di Gestione PO FSE n. 178 del 1 marzo 2016 - Adozione disposizioni PON IOG relative alla II Fase di attuazione della Garanzia Giovani e approvazione modifiche al "Piano di Attuazione Regionale" della Regione Puglia per l'attuazione della Garanzia Giovani in qualità di Organismo Intermedio del PON YEI - D.G.R. n.1148 del 4 giugno 2014 – è stato disposto che, per i tirocini attivati a fra data dal 1 marzo 2016 (intendendosi come data di attivazione il giorno di sottoscrizione della Convenzione di tirocinio), l'indennità di partecipazione prevista dalla normativa regionale, nella misura minima di € 450, 00 sarà composta da un importo a valere sul PAR Puglia Garanzia Giovani di € 300,00 e un importo a carico del soggetto ospitante nella misura minima di € 150,00;
- con successiva Determinazione della Sezione Autorità di Gestione PO FSE n. 233 del 16 marzo 2016, a parziale rettifica della citata D.D. n. 178/2016, è stato disposto che, per i tirocini le cui convenzioni siano state trasmesse attraverso la piattaforma Sistema Puglia a far data dal 15 aprile 2016, l'indennità di partecipazione prevista dalla normativa regionale nella misura minima di € 450,00 sarà composta da un importo a valere sul PAR Puglia Garanzia Giovani di € 300,00 e un importo a carico del soggetto ospitante nella misura minima di € 150,00;
- con Determinazione del Dirigente Sezione Politiche per il Lavoro n. 149 del 26 aprile 2016, preso atto di quanto disposto con la citata D.D. n. 233/2016, sono state definite le modalità di attuazione della Misura 5, relativamente alla c.d. II Fase di attuazione della Garanzia Giovani;
- sempre ai sensi dell'Avviso Multimisura e delle "Linee guida in tema di attivazione di tirocini extra-curriculari da parte dei Centri per l'Impiego nell'ambito del Piano di Attuazione Regionale della Regione Puglia per l'attuazione della Garanzia Giovani", l'indennità non spetta nel caso in cui il tirocinante risulti titolare di ASPI o altra forma di ammortizzatore sociale;
- in data 31.03.2015 è stata sottoscritta tra Regione Puglia, INPS e Ministero del Lavoro e delle Politiche Sociali la Convenzione, con termine al 30.11.2018, per l'erogazione dell'indennità di tirocinio nell'ambito

del Piano italiano di attuazione della cd. Garanzia Giovani, giusta Deliberazione della Giunta Regionale n. 45 del 1.04.2015 con la quale è stato approvato il format e demandata al Dirigente del Servizio Politiche per il lavoro la relativa sottoscrizione;

- l'art. 3, comma 1, lettera c) del **D.L.76 del 28.06.2013**, convertito con modificazioni nella Legge n.99 del 09.08.2013, ha previsto, al fine di favorire l'occupazione giovanile, l'attivazione nei territori del Mezzogiorno di ulteriori misure quali la percezione di una indennità di partecipazione per le borse di tirocinio formativo, nel limite di 56 milioni di euro per l'anno 2013, di 16 milioni di euro per l'anno 2014 e 96 milioni di euro per l'anno 2015;
- il Ministero del lavoro e delle politiche sociali con la nota prot. n. 0023726 del 25.06.2014 ha comunicato alle Regioni del Mezzogiorno la ripartizione delle risorse per il triennio 2013-2015, in attuazione dell'art. n. 3 comma 1 lettera c) della Legge n. 99 del 09.08.2013 che ha convertito con modifiche il DL. 76 del 28.06.2013;
- Il Ministero del Lavoro e delle politiche sociali, con i Decreti Direttoriali n. 110 del 14.03.2014 e n.243 del 09.04.2014, ha impegnato sul Fondo Sociale per l'Occupazione e Formazione rispettivamente euro 56.000.000,00 per l'anno 2013 e euro 16.000.000,00 per l'anno 2014;
- il Ministero del lavoro e delle politiche sociali, con successivo Decreto Direttoriale n. 9 del 23.01.2015 ha ripartito tra le Regioni le risorse finanziarie per l'annualità 2013 e 2014, impegnate con i Decreti Direttoriali di cui alla precedente lettera d) e alla Regione Puglia sono state pertanto attribuite risorse pari a euro 12.968.011,12;
- ai sensi dell'art. 3, co. lett. c) del DL 76/2013 per l'annualità 2015 sono state assegnati al Fondo Sociale per l'Occupazione e le Formazione euro 96.000.000,00;
- il Ministero del lavoro e delle politiche sociali con successivo Decreto Direttoriale n.14 del 04.02.2015, come modificato dal successivo Decreto Direttoriale n. 99 del 14.04.2015, ha ripartito tra le Regioni le risorse finanziarie per l'annualità 2015 e alla Regione Puglia sono pertanto attribuite risorse pari a euro 17.290.681,50;
- il Ministero del lavoro e delle Politiche Sociali con nota prot.n. 4354 del 27 febbraio 2015 ha precisato che rimane di esclusiva competenza regionale l'individuazione delle indennità di tirocinio da erogare ai beneficiari, a valere sulle risorse di cui al citato DL 76/2013, e che i due flussi di processo, relativi sia a tale ultima fonte normativa che all'intervento nazionale denominato "PON IOG-misura tirocini", devono mantenere una contabilità separata, rendendosi necessario predisporre un apposito Addendum alla Convenzione già stipulata in data 31.03.2015;
- ai fini dell'erogazione dell'indennità a valere su risorse di cui al Dl 76 del 28.06.2013, convertito con modifiche nella Legge n. 99 del 09.08.2013, la Regione Puglia ha stimato un ammontare di risorse pari a **euro 30.258.692,62**;
- l'Addendum di cui sopra è stato sottoscritto da MLPS, Regione Puglia e INPS in data 27/07/2016;
- con la decisione della commissione europea C (2017) 89 27 del 18 dicembre 2017, che modifica la Decisione C(2014)4969, la Commissione ha approvato la riprogrammazione delle risorse del Programma Operativo Nazionale "Iniziativa Occupazione Giovani";
- l'ANPAL con note n. 930 del 20.01.2019 e n. 1285 del 06.02.2019 ha chiesto a INPS di garantire la continuità nell'erogazione delle indennità di tirocinio, prorogando la validità della convenzione in parola nelle more della formalizzazione del nuovo atto negoziale, sul cui contenuto Inps ed Anpal hanno già convenuto mediante lo scambio di comunicazioni formali;
- con le note succitate, le regioni convenzionate con INPS (tra cui la Regione Puglia), sono state autorizzate da Anpal a riprendere la trasmissione delle richieste di pagamento;
- con nota prot. INPS.HERMES.28/02/2019.0000817 dello scorso **28 febbraio 2019**, l'INPS ha aderito alla richiesta di Anpal, autorizzando le regioni convenzionate alla trasmissione delle richieste di pagamento;
- l'INPS effettua i pagamenti nei limiti delle risorse finanziarie anticipate dal Ministero del lavoro e delle politiche sociali e versate direttamente all'ente previdenziale; a tal fine, la Regione comunica all'INPS, tramite il Sistema Informativo Percettori e secondo le modalità definite in convenzione, entro il giorno 10 del mese successivo a quello di conclusione del bimestre precedente, l'elenco dei soggetti aventi titolo a fruire dell'indennità di tirocinio.

RILEVATO, ALTRESI', CHE:

- ai sensi del sopra citato Avviso Multimisura (Scheda 5) e delle sopra richiamate "Linee Guida in tema di attivazione di tirocini extra-curriculari da parte dei Centri per l'Impiego nell'ambito del Piano di Attuazione Regionale della Regione Puglia per l'attuazione della Garanzia Giovani" è posto a carico dei soggetti promotori (partners all'interno delle A.T.S. e C.P.I.) l'obbligo di inoltrare, attraverso la piattaforma dedicata e a cadenza bimestrale, la richiesta di erogazione dell'indennità di partecipazione, corredata della documentazione prescritta e attestante l'effettivo svolgimento delle attività formative;
- con note prot. n. AOOAdGFSE/0017751 del 10.09.2015 e prot. n. AOO_060/0011452 del 10.09.2015 è stato comunicato rispettivamente alle A.T.S. e ai C.P.I. che, a far data dal 14.09.2015, sarebbe stata disponibile *on line* la procedura telematica per l'invio della documentazione prescritta dall'Avviso Multimisura (Scheda 5) e dalle Linee guida, segnalando l'obbligatorietà dell'utilizzo della piattaforma dedicata all'interno del sito http://www.sistema.puglia.it/SistemaPuglia/garanziagiovani;
- a partire dal 14.09.2015 sono state inserite le istanze relative alla rendicontazione delle attività formative svolte nell'ambito di tirocini avviati a partire dall'11.05.2015 per il tramite dei C.P.I. e dal 27.05.2015 per il tramite delle A.T.S.;
- il bimestre è individuato in piattaforma con riferimento al bimestre solare, tenuto conto della data iniziale indicata nel progetto formativo e nel calendario delle attività;
- l'art. 16 del Reg. Reg. n. 3/2014 prevede che la durata originariamente stabilita del percorso formativo possa essere prorogata per non oltre trenta giorni, qualora si tratti di tirocini formativi e di orientamento o di tirocini di inserimento e reinserimento lavorativi; ovvero per non oltre dodici mesi, qualora i tirocinanti siano disabili, soggetti in condizione di svantaggio sociale, immigrati richiedenti asilo o titolari di protezione internazionale.
- a partire dalla data dell'8.10.2015 è stata attivata per i soggetti promotori la funzione che consente loro di riscontrare le richieste di integrazione documentale inviate, sempre per il tramite della piattaforma telematica, dagli uffici regionali;
- con nota prot. n. AOO_060/0013395 del 22.10.2015 il Dirigente del Servizio Politiche per il Lavoro ha fornito ulteriori chiarimenti in merito ai tirocini attivati nell'ambito del Piano di Attuazione Regionale Puglia 2014;
- con nota prot. n. AOO_060/0003025 del 19.03.2018 il Dirigente del Servizio Politiche per il Lavoro ha fornito nuovi ulteriori chiarimenti in merito ai presupposti per il riconoscimento della indennità di tirocinio nell'ambito del Piano di Attuazione Regionale Puglia 2014;
- in ordine alle richieste di erogazione della indennità di partecipazione al secondo bimestre (solare) di attività formative inserite in piattaforma nel periodo compreso tra il 23.04.2019 ed il 29.06.2019, alla data di adozione del presente atto, risultano perfezionate le descritte attività di verifica ai sensi dell'articolo 125, par. 4 lett. a) e b) del Reg. UE n. 1303/2013, relativamente alle istanze presentate dai tirocinanti riportati negli Allegati A e B, quali parti integranti ed essenziali del presente atto;
- sulla base della documentazione prodotta dai soggetti promotori e sulla base degli esiti delle verifiche ex art. 125, Reg. UE n. 1303/2013 presenti in piattaforma, di cui con il presente provvedimento si prende atto, sussistono i presupposti per la erogazione del trattamento economico nei confronti dei tirocinanti indicati negli Allegati "A", quale parte integrante ed essenziale del presente atto, relativamente al periodo e per il numero di mensilità ivi riportati; il tutto per un importo complessivo pari ad € 96.300,00 (euro novantaseimilatrecento/00);
- con successive determinazioni dirigenziali sono state disposte proroghe della data di conclusione delle attività erogate a valere sulle Misure di cui all'Avviso pubblico approvato con A.D. del Servizio Autorità di Gestione P.O. FSE n. 425 del 14/10/14; in particolare con determinazione dirigenziale n. 415 del 20.11.2018 è stata disposta quale data di conclusione delle attività il 30/04/2019, successivamente prorogato al 31/10/2019 con determinazione dirigenziale n. 10 del 04.02.2019.

Tanto premesso e precisato, con il presente atto, considerate gli esiti delle verifiche *ex* art. 125, Reg. UE n. 1303/2013 presenti in piattaforma, si rende necessario autorizzare l'INPS, in qualità di ente pagatore, alla

erogazione dell'indennità di partecipazione relativa al secondo bimestre, nei limiti delle risorse disponibili, comunicando, tramite il Sistema Informativo Percettori e secondo le modalità definite in convenzione, i nominativi dei soggetti e l'importo del trattamento economico come riportati negli Allegati "A", quali parti integranti ed essenziali del presente atto.

VERIFICA AI SENSI DEL D. LGS. N. 196/03
Garanzie alla riservatezza

La pubblicazione dell'atto all'albo, salve le garanzie previste dalla legge 241/90 in tema di accesso ai documenti amministrativi, avviene nel rispetto della tutela alla riservatezza dei cittadini, secondo quanto disposto dal D.lgs. 196/03 in materia di protezione dei dati personali, nonché dal vigente regolamento regionale n. 5/2006 per il trattamento dei dati sensibili e giudiziari.

Ai fini della pubblicità legale, l'atto destinato alla pubblicazione è redatto in modo da evitare la diffusione di dati personali identificativi non necessari ovvero il riferimento a dati sensibili; qualora tali dati fossero indispensabili per l'adozione dell'atto, essi sono trasferiti in documenti separati, esplicitamente richiamati.

ADEMPIMENTI CONTABILI AI SENSI DELLA D.LGS n.118/2011

Il presente provvedimento non comporta alcun mutamento qualitativo e quantitativo di entrata o di spesa né a carico del bilancio regionale né a carico degli Enti per i cui debiti i creditori potrebbero rivalersi sulla Regione ed è escluso ogni onere aggiuntivo rispetto a quelli già autorizzati a valere sullo stanziamento previsto dal bilancio regionale.
Non ricorrono gli obblighi di cui agli artt. 26 e 27 del D.lgs. 14 marzo 2013 n. 33.

Ritenuto di dover provvedere in merito, in quanto trattasi di materia ricadente in quella di cui all'art. 5, co. 1, L.R. n. 7/1997

DETERMINA

- di prendere atto di quanto indicato in premessa, che qui si intende integralmente riportato e condiviso;

- di dare atto che i tirocinanti indicati negli Allegati "A", quale parte integrante ed essenziale del presente atto, hanno diritto alla erogazione della indennità di partecipazione al secondo bimestre di attività formative, per il numero di mensilità e relativamente al periodo precisati all'interno del citato Allegato; il tutto per un importo complessivo pari ad € 96.300,00 (euro novantaseimilatrecento/00);
- di autorizzare l'INPS al pagamento dell'indennità di partecipazione relativa al secondo bimestre, nei limiti delle risorse disponibili, comunicando, tramite il Sistema Informativo Percettori e secondo le modalità definite in convenzione, i nominativi dei soggetti e l'importo del trattamento economico come riportati negli Allegati "A", quale parte integrante ed essenziale del presente atto.

Il provvedimento viene redatto in forma integrale e "per estratto", con parti oscurate non necessarie ai fini di pubblicità legale, nel rispetto della tutela alla riservatezza dei cittadini, secondo quanto disposto dal D.Lgs. n. 196/03 in materia di protezione dei dati personali e ss. mm. e ii.

Avverso il presente atto è possibile proporre istanza di riesame al Dirigente della Sezione Promozione e Tutela del Lavoro; la relativa istanza dovrà essere inviata a mezzo pec all'indirizzo seguente: *tirocini.garanziagiovani.regione.puglia@pec.rupar.puglia.it*, indicando il codice identificativo della pratica, **entro il termine perentorio di 10 giorni dalla data di pubblicazione sul BURP** della presente determina, che costituisce notifica agli interessati, così come previsto dalla determinazione dirigenziale n. 895/2010.

Il presente provvedimento:

a) sarà pubblicato (per estratto) all'albo della Sezione Promozione e Tutela del Lavoro;

b) sarà trasmesso in copia conforme all'originale alla Segreteria della Giunta Regionale;
c) sarà pubblicato (per estratto) nel sito ufficiale della Regione Puglia: www.regione.puglia.it, nella Sezione "Amministrazione trasparente";
d) sarà trasmesso in copia (per estratto) all'Assessore alla Formazione e Lavoro.
e) sarà pubblicato sul B.U.R.P. per la notifica agli interessati.

Il presente atto, redatto in unico originale, è composto da n. 15 pagine in originale, di cui n. 4 pagine contenenti gli Allegati "A".

Il Dirigente della Sezione Promozione e Tutela del Lavoro
Dott.ssa Luisa Anna FIORE

REGIONE PUGLIA

DIPARTIMENTO SVILUPPO ECONOMICO, INNOVAZIONE, ISTRUZIONE, FORMAZIONE E LAVORO

SEZIONE PROMOZIONE E TUTELA DEL LAVORO

ALLEGATO A

N.	Codice pratica	Inizio II bimestre attività formative	Fine II bimestre attività formative	CUP	Importo Riconosciuto €	N. Mensilità riconosciute
1	WKQRQW1	18/03/2019	17/04/2019	B56G16001700001	300	1
2	19WY0F2	14/02/2019	13/04/2019	B75F16001290001	600	2
3	BBWHUL1	19/02/2019	18/04/2019	B75F16001260001	600	2
4	HGZJWD9	10/02/2019	09/04/2019	B56G16001120001	600	2
5	1TLSK78	07/03/2019	06/05/2019	B56G16000790001	600	2
6	KQTLZN2	12/02/2019	11/04/2019	B65F16001020001	600	2
7	MOY13T2	18/02/2019	17/04/2019	B96G16000700001	600	2
8	OTYOMF7	19/02/2019	18/04/2019	B16G16000520001	600	2
9	VO11Y21	21/02/2019	20/04/2019	B66G16001190001	600	2
10	69KYRX3	28/03/2019	27/04/2019	B76G16003100001	300	1
11	3SH56E1	21/02/2019	20/04/2019	B95F16000720001	600	2
12	ZHIUML4	09/03/2019	08/05/2019	B36G16000970001	600	2
13	CDYSEO2	08/03/2019	07/05/2019	B96G16001100001	600	2
14	VB32LN1	31/03/2019	30/04/2019	B76G16003120001	300	1
15	01M5WU1	09/03/2019	08/05/2019	B96G16000940001	600	2
16	ID9UXD3	31/03/2019	29/04/2019	B56G16002210001	300	1
17	USN7T32	10/03/2019	09/05/2019	B86G16002790001	600	2
18	HI1RY65	01/04/2019	30/04/2019	B76G16002890001	300	1
19	HPDTJZ5	14/03/2019	13/05/2019	B56G16001130001	600	2
20	DPBNO32	09/03/2019	08/05/2019	B86G16000940001	600	2
21	4KTFAM1	15/03/2019	14/05/2019	B56G16001280001	600	2
22	4SPECE7	09/03/2019	30/04/2019	B26G16000490001	600	2
23	I6XYWL3	14/03/2019	13/05/2019	B86G16001240001	600	2
24	4N344O2	13/02/2019	12/04/2019	B86G16000890001	600	2
25	QX3KND2	10/03/2019	09/05/2019	B86G16001010001	600	2
26	9LTJJH4	16/03/2019	15/05/2019	B46G16000620001	600	2
27	ZLJUKP8	10/03/2019	09/05/2019	B76G16001630001	600	2
28	8TK0LP4	15/03/2019	10/05/2019	B96G16001140001	600	2
29	F73DK21	10/03/2019	09/05/2019	B96G16001130001	600	2
30	MGUVD27	15/03/2019	14/05/2019	B76G16001620001	600	2
31	GDQXWA4	16/03/2019	15/05/2019	B86G16001030001	600	2
32	1XYX8R5	14/02/2019	13/04/2019	B65F16001010001	600	2
33	UL9MSF9	27/02/2019	26/04/2019	B76G16001820001	600	2
34	DO8T275	18/03/2019	17/05/2019	B76G16001240001	600	2
35	ZG6KF02	22/03/2019	17/05/2019	B76G16001310001	600	2
36	ND3NMF2	22/03/2019	17/05/2019	B76G16003130001	600	2
37	U559TY7	25/03/2019	18/05/2019	B56G16001840001	600	2
38	7FB4YB6	17/03/2019	16/05/2019	B76G16001370001	600	2
39	5EZVU46	24/02/2019	23/04/2019	B46G16000530001	600	2
40	S2WHN21	30/03/2019	29/04/2019	B46G16001210001	300	1
41	F64TCA3	22/02/2019	21/04/2019	B26G16000750001	600	2
42	6D6YN63	21/03/2019	20/05/2019	B56G16001880001	600	2
43	RRMRNG3	23/03/2019	22/05/2019	B16G16000620001	600	2
44	TSOKGM2	11/02/2019	10/04/2019	B75F16001170001	600	2
45	VGVCCY3	10/03/2019	09/04/2019	B96G16000760001	300	1

REGIONE PUGLIA

DIPARTIMENTO SVILUPPO ECONOMICO, INNOVAZIONE, ISTRUZIONE, FORMAZIONE E LAVORO

SEZIONE PROMOZIONE E TUTELA DEL LAVORO

46	JSHEH87	21/03/2019	20/05/2019	B76G16002930001	600	2
47	9QKQIJ5	16/03/2019	15/04/2019	B96G16001300001	300	1
48	2VTYNU8	21/03/2019	19/04/2019	B46G16000990001	300	1
49	KTTKMU4	21/03/2019	20/05/2019	B76G16001470001	600	2
50	6L9FIZ6	10/03/2019	09/05/2019	B96G16001060001	600	2
51	A146PW4	07/03/2019	30/04/2019	B26G16000840001	600	2
52	FLTFHF7	15/03/2019	12/04/2019	B96G16000840001	300	1
53	4E9P1S6	10/03/2019	09/05/2019	B86G16001630001	600	2
54	IV5KQ59	21/03/2019	20/05/2019	B26G16000990001	600	2
55	1MK2B34	19/02/2019	18/04/2019	B96G16000540001	600	2
56	DLFJE98	23/03/2019	22/04/2019	B56G16001430001	300	1
57	1ENPDY6	28/03/2019	26/04/2019	B76G16001810001	300	1
58	BPW7CY1	01/04/2019	30/04/2019	B66G16001790001	300	1
59	LFWLG13	01/04/2019	30/04/2019	B46G16000950001	300	1
60	6V70TW4	01/04/2019	30/04/2019	B96G16002120001	300	1
61	Z6C4MP8	21/02/2019	20/04/2019	B85F16001540001	600	2
62	H1XLVW2	18/03/2019	17/04/2019	B86G16002380001	300	1
63	CMT2706	23/03/2019	22/05/2019	B36G16001150001	600	2
64	AVJ24M7	12/02/2019	11/04/2019	B85F16001460001	600	2
65	18Y8HT1	21/03/2019	20/05/2019	B86G16001610001	600	2
66	Z5VVB71	21/02/2019	20/04/2019	B56G16001560001	600	2
67	14KDKB6	21/03/2019	20/05/2019	B96G16002160001	600	2
68	IS18FO3	14/03/2019	13/05/2019	B26G16001290001	600	2
69	XU4Q5J5	28/03/2019	25/05/2019	B96G16001000001	600	2
70	U5L0OB2	28/03/2019	27/05/2019	B76G16002750001	600	2
71	EVNADW1	02/04/2019	28/05/2019	B56G16002050001	600	2
72	8BJROE4	31/03/2019	29/05/2019	B96G16001710001	600	2
73	D8QD9A2	28/03/2019	27/05/2019	B76G16001800001	600	2
74	PU8CUP3	28/03/2019	27/05/2019	B86G16001920001	600	2
75	7Q7GYH8	31/03/2019	30/05/2019	B86G16001880001	600	2
76	2X2PKZ5	28/03/2019	27/05/2019	B26G16001520001	600	2
77	S7BB7T4	01/04/2019	31/05/2019	B66G16001470001	600	2
78	BVO99P6	31/03/2019	30/05/2019	B56G16002290001	600	2
79	6GNY3Z3	28/03/2019	27/05/2019	B96G16001470001	600	2
80	OZ3PW62	01/04/2019	29/05/2019	B36G16001730001	600	2
81	LCZC904	06/02/2019	05/04/2019	B96G16001430001	600	2
82	JQLMUS2	01/04/2019	30/05/2019	B46G16001000001	600	2
83	O64ZLP6	29/03/2019	28/05/2019	B36G16001530001	600	2
84	3RUE4J5	30/03/2019	29/05/2019	B26G16001590001	300	1
85	17KBUU3	01/04/2019	30/04/2019	B56G16001910001	300	1
86	AVLOD97	02/04/2019	30/04/2019	B86G16002880001	300	1
87	FWGY336	01/04/2019	31/05/2019	B26G16001600001	600	2
88	PHLQUS2	28/03/2019	27/05/2019	B96G16001570001	600	2
89	KD0O682	05/04/2019	31/05/2019	B86G16002310001	600	2
90	FE2T2Z2	31/03/2019	30/05/2019	B26G16001480001	600	2
91	PEO9IR5	28/03/2019	30/04/2019	B66G16001840001	300	1
92	DQOPKA7	31/03/2019	30/05/2019	B56G16002020001	600	2
93	VIB7232	28/03/2019	27/05/2019	B36G16001600001	600	2

REGIONE PUGLIA

DIPARTIMENTO SVILUPPO ECONOMICO, INNOVAZIONE, ISTRUZIONE, FORMAZIONE E LAVORO

SEZIONE PROMOZIONE E TUTELA DEL LAVORO

94	OMRDUG8	01/04/2019	31/05/2019	B56G16001630001	600	2
95	PC9K6L1	31/03/2019	30/05/2019	B26G16000950001	600	2
96	JF1THC8	31/03/2019	30/05/2019	B26G16001470001	600	2
97	22214U2	04/04/2019	31/05/2019	B96G16001520001	600	2
98	NGA2M38	01/04/2019	31/05/2019	B56G16002100001	600	2
99	J0Y9QX8	21/03/2019	19/04/2019	B46G16001090001	300	1
100	1U4WGV7	01/04/2019	30/04/2019	B66G16001680001	300	1
101	3M6WN58	31/03/2019	30/05/2019	B56G16002130001	600	2
102	F0YMOE2	01/04/2019	29/05/2019	B96G16002190001	600	2
103	P1JBGQ1	02/03/2019	30/04/2019	B56G16001030001	600	2
104	24I4XB1	28/03/2019	24/05/2019	B86G16001760001	600	2
105	RS1FKU1	10/03/2019	09/05/2019	B96G16000850001	600	2
106	LRZ2KS3	29/03/2019	28/05/2019	B96G16001730001	600	2
107	GAHQX21	31/03/2019	30/05/2019	B16G16000880001	600	2
108	J0GIVU4	31/03/2019	30/05/2019	B76G16002710001	600	2
109	HU5SW62	02/04/2019	30/05/2019	B96G16001600001	600	2
110	F0DAAX2	21/02/2019	20/04/2019	B85F16001660001	600	2
111	WN94U74	30/03/2019	29/05/2019	B86G16002560001	600	2
112	U5AU1W2	28/03/2019	27/05/2019	B96G16001400001	600	2
113	XPFHUF7	25/03/2019	24/04/2019	B26G16001160001	300	1
114	LP7Y295	21/02/2019	20/04/2019	B46G16000560001	600	2
115	84RRND6	31/03/2019	30/05/2019	B76G16002210001	600	2
116	9L46BP1	28/03/2019	24/05/2019	B96G16001380001	600	2
117	5JKHRH1	01/04/2019	31/05/2019	B56G16001990001	600	2
118	8U3A1T8	31/03/2019	30/05/2019	B76G16002640001	600	2
119	GX9WKV7	30/03/2019	29/05/2019	B96G16001750001	600	2
120	VYWFYI3	11/02/2019	10/04/2019	B16G16000480001	600	2
121	IEVNQ96	17/03/2019	16/05/2019	B96G16001930001	600	2
122	QO2CPD3	18/02/2019	17/04/2019	B16G16000690001	600	2
123	FVMW9O6	31/03/2019	30/05/2019	B96G16001690001	600	2
124	43YPRD3	14/04/2019	13/06/2019	B46G16001110001	600	2
125	7BAYKS1	18/03/2019	17/05/2019	B76G16001300001	600	2
126	ECRLNB6	14/04/2019	13/06/2019	B46G16001170001	600	2
127	1SXZL37	14/04/2019	13/06/2019	B16G16001010001	600	2
128	X6D73W5	11/04/2019	10/06/2019	B96G16001960001	600	2
129	DJH2TP9	16/03/2019	15/05/2019	B26G16001580001	600	2
130	5JRRAU1	01/04/2019	30/05/2019	B76G16002550001	600	2
131	9NQ2ER5	01/04/2019	29/05/2019	B86G16001530001	600	2
132	N3KDIM6	30/03/2019	29/05/2019	B46G16000880001	600	2
133	JKFBPU3	31/03/2019	30/05/2019	B86G16002260001	600	2
134	HDS8YT3	13/04/2019	12/06/2019	B76G16002980001	600	2
135	UBVTCD6	30/03/2019	29/04/2019	B86G16001840001	300	1
136	X4KC1I3	18/04/2019	17/06/2019	B56G16002480001	600	2
137	5F16743	18/04/2019	17/06/2019	B16G16000890001	600	2
138	IJULDV5	29/03/2019	28/05/2019	B46G16000870001	600	2
139	C5POYN1	18/04/2019	17/06/2019	B16G16001000001	600	2
140	9I4JKN4	02/04/2019	01/06/2019	B86G16002200001	600	2
141	BZ4L6K7	21/03/2019	20/05/2019	B86G16001990001	600	2

REGIONE PUGLIA

DIPARTIMENTO SVILUPPO ECONOMICO, INNOVAZIONE, ISTRUZIONE, FORMAZIONE E LAVORO

SEZIONE PROMOZIONE E TUTELA DEL LAVORO

142	NXBAFI1	30/03/2019	29/05/2019	B76G16002970001	600	2
143	7VF7IF1	01/04/2019	30/05/2019	B26G16001000001	600	2
144	93P9WW2	11/04/2019	10/06/2019	B56G16001680001	600	2
145	CIFVI42	18/03/2019	17/05/2019	B16G16000600001	600	2
146	I2O9LN4	25/04/2019	24/06/2019	B46G16001190001	600	2
147	ICRBSZ3	29/03/2019	28/05/2019	B46G16000850001	600	2
148	R2GDDV6	21/04/2019	20/06/2019	B96G16002130001	600	2
149	1ETESO7	22/04/2019	21/06/2019	B76G16002490001	600	2
150	N38B0C0	31/03/2019	30/05/2019	B96G16001480001	600	2
151	BKG9NN6	13/04/2019	12/06/2019	B76G16002840001	600	2
152	KTDKWR5	22/04/2019	21/06/2019	B76G16003020001	600	2
153	BHANIP6	30/03/2019	29/05/2019	B56G16001890001	600	2
154	LEDREM4	14/04/2019	13/06/2019	B76G16002610001	600	2
155	JK1PEE1	24/03/2019	23/05/2019	B76G16002330001	600	2
156	U3BKTG5	22/04/2019	21/06/2019	B96G16001720001	600	2
157	VMQVIY3	25/04/2019	24/06/2019	B46G16000970001	600	2
158	O1TY382	11/03/2019	10/05/2019	B76G16002740001	600	2
159	155FJ23	26/04/2019	25/06/2019	B86G16002530001	600	2
160	BKZJXS6	31/03/2019	30/05/2019	B76G16002730001	600	2
161	PJGXJW7	01/04/2019	29/05/2019	B96G16001500001	600	2
162	WJ7TC52	01/04/2019	31/05/2019	B46G16000720001	600	2
163	2QVDYR4	11/04/2019	10/06/2019	B56G16002470001	300	1
164	73MYE52	02/03/2019	01/05/2019	B56G16001140001	600	2
165	7KLVB93	01/04/2019	29/05/2019	B86G16001960001	600	2
166	VBDZF94	26/04/2019	25/06/2019	B56G16002280001	600	2
167	458I5R3	01/04/2019	31/05/2019	B36G16001590001	600	2
168	J4RA6W7	13/04/2019	12/06/2019	B46G16001180001	600	2
169	SF8S0L2	21/03/2019	20/05/2019	B86G16001430001	600	2
170	KIE3GF4	27/04/2019	26/06/2019	B26G16001450001	600	2
171	I4WIX25	25/04/2019	24/06/2019	B56G16002330001	600	2
172	CG2LUE4	24/02/2019	23/04/2019	B76G16000820001	600	2
173	VOBLJZ8	20/04/2019	19/06/2019	B66G16001830001	600	2

DETERMINAZIONE DEL DIRIGENTE SEZIONE PROMOZIONE E TUTELA DEL LAVORO 10 luglio 2019, n. 532

"Piano di Attuazione Regionale" della Regione Puglia per l'attuazione della Garanzia Giovani in qualità di Organismo Intermedio del PON YEI (D.G.R. n. 1148 del 04/06/2014 e ss.mm.ii.) – Riconoscimento indennità di partecipazione III bimestre in favore dei tirocinanti (Misura 5) e autorizzazione all'erogazione, a valere su risorse D.L. 76/2013.

Il Dirigente della Sezione

VISTI gli artt. 4, 5 e 6 della Legge Regionale n.7 del 4.02.1997;
VISTA la deliberazione della Giunta Regionale n.3261/98;
VISTI gli artt. 4 e 16 del D.lgs. n. 165 del 30.03.2001 e ss.mm.ii.;
VISTE le direttive agli uffici impartite dal Presidente della Giunta Regionale con la nota n. 01/007689/1-5 del 31.07.1998;

VISTO il Regolamento (UE) n. 1303/2013 del Parlamento Europeo e del Consiglio del 17.12.2013, pubblicato sulla GUE del 20.12.2013, che reca disposizioni comuni sul Fondo europeo di sviluppo regionale, sul Fondo sociale europeo, sul Fondo di coesione, sul Fondo europeo agricolo per lo sviluppo rurale e sul Fondo europeo per gli affari marittimi e la pesca e definisce disposizioni generali sul Fondo europeo di sviluppo regionale, sul Fondo sociale europeo, sul Fondo di coesione e sul Fondo europeo per gli affari marittimi e la pesca e abroga il Regolamento (CE) n. 1083/2006 del Consiglio;

VISTO il Regolamento (UE) n. 1304/2013 del Parlamento Europeo e del Consiglio del 17.12.2013, pubblicato sulla GUE del 20.12.2013,che, all'art. 16, sostiene l'"Iniziativa a favore dell'occupazione giovanile per la lotta alla disoccupazione giovanile";

VISTO il Regolamento (UE - EURATOM) n. 1311/2013 del Consiglio del 2.12.2013, il quale stabilisce il quadro finanziario pluriennale per il periodo 2014-2020;

VISTA la Comunicazione della Commissione COM (2013) 144, relativa alla Youth EmploymentInitiative (YEI), che rappresenta un'iniziativa a favore dell'occupazione giovanile, aperta a tutte le Regioni con un livello di disoccupazione giovanile superiore al 25%;

VISTA la Raccomandazione del Consiglio del 22.04.2013, pubblicata sulla GUE Serie C 120/2013 del 26.04.2013,la quale delinea lo schema di opportunità per i giovani, promosso dalla suddetta Comunicazione della Commissione COM (2013) 144, istituendo una "garanzia" per i giovani che invita gli Stati Membri a garantire ai giovani con meno di 25 anni un'offerta qualitativamente valida di lavoro, di proseguimento degli studi, di apprendistato o di tirocinio o altra misura di formazione entro quattro mesi dall'inizio della disoccupazione o dall'uscita dal sistema di istruzione formale (YEI);

VISTO l'Accordo di Partenariato, presentato alla Commissione Europea il 22.04.2014, il quale individua il Programma Operativo Nazionale per l'attuazione della Iniziativa Europea per l'Occupazione dei Giovani" (PON-YEI) tra i Programmi Operativi Nazionali finanziati dal FSE;

VISTO il Regolamento (UE) n. 1407/2013 della Commissione del 18.12.2013 relativo all'applicazione degli articoli 107 e 108 del Trattato sul funzionamento dell'Unione europea agli aiuti «de minimis», pubblicato sulla GUE L 352 del 24.12.2013;

VISTA la Decisione della Commissione Europea C(2014) 4969 dell'11.07.2014, che adotta alcuni elementi del programma operativo "Programma operativo nazionale Iniziativa Occupazione Giovani" per l'attuazione dell'iniziativa per l'occupazione giovanile in Italia in vista di un supporto del Fondo sociale europeo e dell'Iniziativa per l'occupazione giovanile ai fini dell'obiettivo "Investimenti in favore della crescita e dell'occupazione" per le regioni Piemonte, Valle d'Aosta/Vallée d'Aoste, Lombardia, Abruzzo, Molise, Campania, Puglia, Basilicata, Calabria, Sicilia, Sardegna, Provincia Autonoma di Trento, Veneto, Friuli-Venezia Giulia, Emilia-Romagna, Toscana, Umbria, Marche, Lazio in Italia;

VISTO l'Accordo Stato-Regioni del 24.01.2013, avente ad oggetto l'approvazione delle "Linee guida in materia di tirocini" che detta disposizioni in merito al tirocinio;

VISTI la Legge Regionale n. 23 del 5.08.2013 - "Norme in materia di percorsi formativi diretti all'orientamento e all'inserimento nel mercato del lavoro" ed il successivo Regolamento Regionale n. 3 del 10.03.2014 – "Disposizioni concernenti l'attivazione di tirocini diretti all'orientamento e all'inserimento nel mercato del lavoro";

VISTO l'art. 32 della Legge 18.06.2009, n. 69, che prevede l'obbligo di sostituire la pubblicazione tradizionale all'Albo ufficiale con la pubblicazione di documenti digitali sui siti informatici;

VISTO l'art. 18 del D.lgs. n. 196 del 2003 - "Codice in materia di protezione dei dati personali" in merito ai principi applicabili ai trattamenti effettuati dai soggetti pubblici;

DATO ATTO CHE:

- in data 9.06.2014 è stata sottoscritta la convenzione tra il Ministero del Lavoro e delle Politiche Sociali – DG Politiche Attive e Passive del lavoro e la Regione Puglia per l'attuazione della Garanzia Giovani in qualità di Organismo Intermedio del PON YEI, giusta Deliberazione di Giunta Regionale n. 813 del 5.05.2014, rettificata con successivo atto n. 974 del 20.05.2014, con la quale è stato approvato lo schema di convenzione ed è stato dato mandato al Dirigente del Servizio Autorità di Gestione P.O. FSE di sottoscrivere la stessa e di apportarvi le modifiche ritenute necessarie;
- con la sopra citata Deliberazione di Giunta n. 813/2014, rettificata con D.G.R. n. 974/2014, si è dato altresì mandato ai singoli Servizi Regionali interessati, Formazione Professionale, Politiche per il Lavoro, Politiche Giovanili, Autorità di Gestione P.O. FSE - nell'ambito dell'Area Politiche per lo Sviluppo Economico, Lavoro, Innovazione "che ne assicura il coordinamento complessivo", di porre in essere tutti gli atti amministrativi successivi e conseguenti alla stessa deliberazione per dare attuazione alle misure previste Piano Regionale della Garanzia Giovani, attribuendo al Servizio Politiche per il Lavoro, tra le altre, la Misura 5 – Tirocini extra-curriculari, anche in mobilità geografica";
- con Deliberazione di Giunta Regionale n. 1148 del 4.06.2014 è stato approvato il Piano di Attuazione Regionale della Regione Puglia per l'attuazione della Garanzia Giovani in qualità di Organismo Intermedio del PON YEI, successivamente modificato e integrato, finalizzato a favorire l'inserimento dei giovani nel mercato del lavoro attraverso l'utilizzo integrato di una serie di strumenti, il cui impiego sinergico intende concorrere alla finalità di ridurre il gap tra giovani e occupazione;
- tra le misure previste all'interno del citato Piano di Attuazione figura altresì il "Tirocinio extracurriculare, anche in mobilità geografica" (Scheda 5), la cui attivazione, in conformità alla disciplina regionale vigente, può essere promossa sia dai servizi per l'impiego che da altri soggetti pubblici e privati individuati all'interno dell'art. 3, Legge Reg. n. 23/2013 e dell'art. 5, Regolamento Reg. n. 3/2014;
- in particolare, la Misura 5 fa riferimento alla attivazione di tirocini formativi e di inserimento/reinserimento nel mercato del lavoro rivolti a giovani di età compresa tra 16 e 29 anni, che hanno assolto, ovvero sono esenti dall'obbligo di istruzione e formazione, iscritti al programma Garanzia Giovani, prevedendo in loro favore l'erogazione di una indennità di partecipazione nella misura e alle condizioni definite con successivi provvedimenti;
- con Determinazione Dirigenziale del Servizio Autorità di Gestione PO FSE n. 405 del 2.10.2014, modificata con A.D. n. 425 del 14.10.2014 ed integrata con successivo A.D. n. 430 del 31.10.2014, è stato adottato, giusta Deliberazione di Giunta n. 1729 del 1.08.2014, l'Avviso Multimisura finalizzato a selezionare attori (organizzati nella forma di Associazioni Temporanee di soggetti pubblici e/o privati che operano nel campo dei servizi per il lavoro e in quello della formazione professionale) ritenuti, all'esito dell'esame di ammissibilità e della valutazione da parte di apposito nucleo, idonei alla realizzazione delle misure previste dal Piano Regionale della Garanzia Giovani, secondo quanto indicato nelle "schede misura" allegate ed in attuazione delle ulteriori indicazioni relative alle modalità gestionali che la Regione si è riservata di adottare con ulteriori atti;
- con particolare riferimento alla promozione di tirocini, il predetto Avviso Multimisura ha previsto che l'erogazione dei relativi servizi venga attuata in raccordo tra Centri per l'impiego (di seguito, per brevità, C.P.I.) ed Associazioni Temporanee di Scopo (di seguito, per brevità, A.T.S.), demandando a successivi provvedimenti regionali la definizione delle modalità operative attraverso le quali realizzare tale raccordo;

- con Determinazione Dirigenziale del Servizio Autorità di Gestione PO FSE n. 598 del 23.12.2014 sono state approvate le risultanze dell'istruttoria relativa alle istanze pervenute in risposta all'Avviso Multimisura e, successivamente, sottoscritti gli atti unilaterali d'obbligo, in conformità allo schema approvato con Determinazione Dirigenziale n. 13 del 24.02.2015;
- con Determinazione del Dirigente del Servizio Politiche per il Lavoro n. 1044 del 18.05.2015 sono stati approvati i modelli di convenzione e progetto formativo individuale per l'attivazione dei tirocini nell'ambito del programma in oggetto;
- sempre in conformità alla DGR n. 813/2014, rettificata con D.G.R. n. 974/2014, in considerazione della competenza dei C.P.I. a promuovere tirocini extra-curriculari, sono state approvate, con Determinazione del Dirigente del Servizio Politiche per il Lavoro n. 1331 del 07.07.2015 , le "Linee guida in tema di attivazione di tirocini extra-curriculari da parte dei Centri per l'Impiego nell'ambito del Piano di Attuazione Regionale della Regione Puglia per l'attuazione della Garanzia Giovani";

RILEVATO CHE:

- ai sensi dell'Avviso Multimisura e delle "Linee guida in tema di attivazione di tirocini extra-curriculari da parte dei Centri per l'Impiego nell'ambito del Piano di Attuazione Regionale della Regione Puglia per l'attuazione della Garanzia Giovani", il tirocinante ha diritto a percepire una indennità in ragione della partecipazione alle attività formative, fissata, per legge, nella misura mensile forfettaria di € 450,00 (euro quattrocentocinquanta/00), al lordo delle ritenute di legge eventualmente dovute. In ogni caso, il contributo non può eccedere la somma complessiva di € 2.700,00 (euro duemilasettecento/00) per il caso in cui il tirocinio abbia la durata massima di sei mesi; ovvero, la somma complessiva di € 5.400,00 (euro cinquemilaquattrocento/00) qualora il tirocinio sia destinato a disabili, persone svantaggiate, immigrati richiedenti asilo o titolari di protezione internazionale ed abbia la durata massima di dodici mesi. Il diritto alla indennità, nella misura sopra indicata, matura allorché il tirocinante abbia partecipato almeno al settanta per cento delle attività formative rapportato al monte ore mensile definito all'interno del progetto formativo individuale e si configura come un finanziamento in favore della persona, che non favorisce le imprese ospitanti e non costituisce, quindi, aiuto di Stato ai sensi dell'art. 107, par. 1, del TFUE;
- con Determinazione della Sezione Autorità di Gestione PO FSE n. 178 del 1 marzo 2016 - Adozione disposizioni PON IOG relative alla II Fase di attuazione della Garanzia Giovani e approvazione modifiche al "Piano di Attuazione Regionale" della Regione Puglia per l'attuazione della Garanzia Giovani in qualità di Organismo Intermedio del PON YEI - D.G.R. n.1148 del 4 giugno 2014 – è stato disposto che, per i tirocini attivati a fra data dal 1 marzo 2016 (intendendosi come data di attivazione il giorno di sottoscrizione della Convenzione di tirocinio), l'indennità di partecipazione prevista dalla normativa regionale, nella misura minima di € 450, 00 sarà composta da un importo a valere sul PAR Puglia Garanzia Giovani di € 300,00 e un importo a carico del soggetto ospitante nella misura minima di € 150,00;
- con successiva Determinazione della Sezione Autorità di Gestione PO FSE n. 233 del 16 marzo 2016, a parziale rettifica della citata D.D. n. 178/2016, è stato disposto che, per i tirocini le cui convenzioni siano state trasmesse attraverso la piattaforma Sistema Puglia a far data dal 15 aprile 2016, l'indennità di partecipazione prevista dalla normativa regionale nella misura minima di € 450,00 sarà composta da un importo a valere sul PAR Puglia Garanzia Giovani di € 300,00 e un importo a carico del soggetto ospitante nella misura minima di € 150,00;
- con Determinazione del Dirigente Sezione Politiche per il Lavoro n. 149 del 26 aprile 2016, preso atto di quanto disposto con la citata D.D. n. 233/2016, sono state definite le modalità di attuazione della Misura 5, relativamente alla c.d. II Fase di attuazione della Garanzia Giovani;
- sempre ai sensi dell'Avviso Multimisura e delle "Linee guida in tema di attivazione di tirocini extra-curriculari da parte dei Centri per l'Impiego nell'ambito del Piano di Attuazione Regionale della Regione Puglia per l'attuazione della Garanzia Giovani", l'indennità non spetta nel caso in cui il tirocinante risulti titolare di ASPI o altra forma di ammortizzatore sociale;
- in data 31.03.2015 è stata sottoscritta tra Regione Puglia, lNPS e Ministero del Lavoro e delle Politiche Sociali la Convenzione, con termine al 30.11.2018, per l'erogazione dell'indennità di tirocinio nell'ambito

del Piano italiano di attuazione della cd. Garanzia Giovani, giusta Deliberazione della Giunta Regionale n. 45 del 1.04.2015 con la quale è stato approvato il format e demandata al Dirigente del Servizio Politiche per il lavoro la relativa sottoscrizione;

- l'art. 3, comma 1, lettera c) del **D.L.76 del 28.06.2013**, convertito con modificazioni nella Legge n.99 del 09.08.2013, ha previsto, al fine di favorire l'occupazione giovanile, l'attivazione nei territori del Mezzogiorno di ulteriori misure quali la percezione di una indennità di partecipazione per le borse di tirocinio formativo, nel limite di 56 milioni di euro per l'anno 2013, di 16 milioni di euro per l'anno 2014 e 96 milioni di euro per l'anno 2015;
- il Ministero del lavoro e delle politiche sociali con la nota prot. n. 0023726 del 25.06.2014 ha comunicato alle Regioni del Mezzogiorno la ripartizione delle risorse per il triennio 2013-2015, in attuazione dell'art. n. 3 comma 1 lettera c) della Legge n. 99 del 09.08.2013 che ha convertito con modifiche il DL. 76 del 28.06.2013;
- Il Ministero del Lavoro e delle politiche sociali, con i Decreti Direttoriali n. 110 del 14.03.2014 e n.243 del 09.04.2014, ha impegnato sul Fondo Sociale per l'Occupazione e Formazione rispettivamente euro 56.000.000,00 per l'anno 2013 e euro 16.000.000,00 per l'anno 2014;
- il Ministero del lavoro e delle politiche sociali, con successivo Decreto Direttoriale n. 9 del 23.01.2015 ha ripartito tra le Regioni le risorse finanziarie per l'annualità 2013 e 2014, impegnate con i Decreti Direttoriali di cui alla precedente lettera d) e alla Regione Puglia sono state pertanto attribuite risorse pari a euro 12.968.011,12;
- ai sensi dell'art. 3, co. lett. c) del DL 76/2013 per l'annualità 2015 sono state assegnati al Fondo Sociale per l'Occupazione e le Formazione euro 96.000.000,00;
- il Ministero del lavoro e delle politiche sociali con successivo Decreto Direttoriale n.14 del 04.02.2015, come modificato dal successivo Decreto Direttoriale n. 99 del 14.04.2015, ha ripartito tra le Regioni le risorse finanziarie per l'annualità 2015 e alla Regione Puglia sono pertanto attribuite risorse pari a euro 17.290.681,50;
- il Ministero del lavoro e delle Politiche Sociali con nota prot.n. 4354 del 27 febbraio 2015 ha precisato che rimane di esclusiva competenza regionale l'individuazione delle indennità di tirocinio da erogare ai beneficiari, a valere sulle risorse di cui al citato DL 76/2013, e che i due flussi di processo, relativi sia a tale ultima fonte normativa che all'intervento nazionale denominato "PON IOG-misura tirocini", devono mantenere una contabilità separata, rendendosi necessario predisporre un apposito Addendum alla Convenzione già stipulata in data 31.03.2015;
- ai fini dell'erogazione dell'indennità a valere su risorse di cui al Dl 76 del 28.06.2013, convertito con modifiche nella Legge n. 99 del 09.08.2013, la Regione Puglia ha stimato un ammontare di risorse pari a **euro 30.258.692,62**;
- l'Addendum di cui sopra è stato sottoscritto da MLPS, Regione Puglia e INPS in data 27/07/2016;
- con la decisione della commissione europea C (2017) 89 27 del 18 dicembre 2017, che modifica la Decisione C(2014)4969, la Commissione ha approvato la riprogrammazione delle risorse del Programma Operativo Nazionale "Iniziativa Occupazione Giovani";
- l'ANPAL con note n. 930 del 20.01.2019 e n. 1285 del 06.02.2019 ha chiesto a INPS di garantire la continuità nell'erogazione delle indennità di tirocinio, prorogando la validità della convenzione in parola nelle more della formalizzazione del nuovo atto negoziale, sul cui contenuto Inps ed Anpal hanno già convenuto mediante lo scambio di comunicazioni formali;
- con le note succitate, le regioni convenzionate con INPS (tra cui la Regione Puglia), sono state autorizzate da Anpal a riprendere la trasmissione delle richieste di pagamento;
- con nota prot. INPS.HERMES.28/02/2019.0000817 dello scorso **28 febbraio 2019**, l'INPS ha aderito alla richiesta di Anpal, autorizzando le regioni convenzionate alla trasmissione delle richieste di pagamento;
- l'INPS effettua i pagamenti nei limiti delle risorse finanziarie anticipate dal Ministero del lavoro e delle politiche sociali e versate direttamente all'ente previdenziale; a tal fine, la Regione comunica all'INPS, tramite il Sistema Informativo Percettori e secondo le modalità definite in convenzione, entro il giorno 10 del mese successivo a quello di conclusione del bimestre precedente, l'elenco dei soggetti aventi titolo a fruire dell'indennità di tirocinio.

RILEVATO, ALTRESI', CHE:

- ai sensi del sopra citato Avviso Multimisura (Scheda 5) e delle sopra richiamate "Linee Guida in tema di attivazione di tirocini extra-curriculari da parte dei Centri per l'Impiego nell'ambito del Piano di Attuazione Regionale della Regione Puglia per l'attuazione della Garanzia Giovani" è posto a carico dei soggetti promotori (partners all'interno delle A.T.S. e C.P.I.) l'obbligo di inoltrare, attraverso la piattaforma dedicata e a cadenza bimestrale, la richiesta di erogazione dell'indennità di partecipazione, corredata della documentazione prescritta e attestante l'effettivo svolgimento delle attività formative;
- con note prot. n. AOOAdGFSE/0017751 del 10.09.2015 e prot. n. AOO_060/0011452 del 10.09.2015 è stato comunicato rispettivamente alle A.T.S. e ai C.P.I. che, a far data dal 14.09.2015, sarebbe stata disponibile *on line* la procedura telematica per l'invio della documentazione prescritta dall'Avviso Multimisura (Scheda 5) e dalle Linee guida, segnalando l'obbligatorietà dell'utilizzo della piattaforma dedicata all'interno del sito http://www.sistema.puglia.it/SistemaPuglia/garanziagiovani;
- a partire dal 14.09.2015 sono state inserite le istanze relative alla rendicontazione delle attività formative svolte nell'ambito di tirocini avviati a partire dall'11.05.2015 per il tramite dei C.P.I. e dal 27.05.2015 per il tramite delle A.T.S.;
- il bimestre è individuato in piattaforma con riferimento al bimestre solare, tenuto conto della data iniziale indicata nel progetto formativo e nel calendario delle attività;
- l'art. 16 del Reg. Reg. n. 3/2014 prevede che la durata originariamente stabilita del percorso formativo possa essere prorogata per non oltre trenta giorni, qualora si tratti di tirocini formativi e di orientamento o di tirocini di inserimento e reinserimento lavorativi; ovvero per non oltre dodici mesi, qualora i tirocinanti siano disabili, soggetti in condizione di svantaggio sociale, immigrati richiedenti asilo o titolari di protezione internazionale.
- a partire dalla data dell'8.10.2015 è stata attivata per i soggetti promotori la funzione che consente loro di riscontrare le richieste di integrazione documentale inviate, sempre per il tramite della piattaforma telematica, dagli uffici regionali;
- con nota prot. n. AOO_060/0013395 del 22.10.2015 il Dirigente del Servizio Politiche per il Lavoro ha fornito ulteriori chiarimenti in merito ai tirocini attivati nell'ambito del Piano di Attuazione Regionale Puglia 2014;
- con nota prot. n. AOO_060/0003025 del 19.03.2018 il Dirigente del Servizio Politiche per il Lavoro ha fornito nuovi ulteriori chiarimenti in merito ai presupposti per il riconoscimento della indennità di tirocinio nell'ambito del Piano di Attuazione Regionale Puglia 2014;
- in ordine alle richieste di erogazione della indennità di partecipazione al terzo bimestre (solare) di attività formative inserite in piattaforma nel periodo compreso tra il 30.04.2019 ed il 01.07.2019, alla data di adozione del presente atto, risultano perfezionate le descritte attività di verifica ai sensi dell'articolo 125, par. 4 lett. a) e b) del Reg. UE n. 1303/2013, relativamente alle istanze presentate dai tirocinanti riportati negli Allegati A e B, quali parti integranti ed essenziali del presente atto;
- sulla base della documentazione prodotta dai soggetti promotori e sulla base degli esiti delle verifiche ex art. 125, Reg. UE n. 1303/2013 presenti in piattaforma, di cui con il presente provvedimento si prende atto, sussistono i presupposti per la erogazione del trattamento economico nei confronti dei tirocinanti indicati negli Allegati "A", quale parte integrante ed essenziale del presente atto, relativamente al periodo e per il numero di mensilità ivi riportati; il tutto per un importo complessivo pari ad € 51.900,00 (euro di cinquantunomilanovecento/00);
- con successive determinazioni dirigenziali sono state disposte proroghe della data di conclusione delle attività erogate a valere sulle Misure di cui all'Avviso pubblico approvato con A.D. del Servizio Autorità di Gestione P.O. FSE n. 425 del 14/10/14; in particolare con determinazione dirigenziale n. 415 del 20.11.2018 è stata disposta quale data di conclusione delle attività il 30/04/2019, successivamente prorogato al 31/10/2019 con determinazione dirigenziale n. 10 del 04.02.2019.

Tanto premesso e precisato, con il presente atto, considerate gli esiti delle verifiche *ex* art. 125, Reg. UE n. 1303/2013 presenti in piattaforma, si rende necessario autorizzare l'INPS, in qualità di ente pagatore,

alla erogazione dell'indennità di partecipazione relativa al terzo bimestre, nei limiti delle risorse disponibili, comunicando, tramite il Sistema Informativo Percettori e secondo le modalità definite in convenzione, i nominativi dei soggetti e l'importo del trattamento economico come riportati negli Allegati "A", quali parti integranti ed essenziali del presente atto.

VERIFICA AI SENSI DEL D. LGS. N. 196/03
Garanzie alla riservatezza

La pubblicazione dell'atto all'albo, salve le garanzie previste dalla legge 241/90 in tema di accesso ai documenti amministrativi, avviene nel rispetto della tutela alla riservatezza dei cittadini, secondo quanto disposto dal D.lgs. 196/03 in materia di protezione dei dati personali, nonché dal vigente regolamento regionale n. 5/2006 per il trattamento dei dati sensibili e giudiziari.

Ai fini della pubblicità legale, l'atto destinato alla pubblicazione è redatto in modo da evitare la diffusione di dati personali identificativi non necessari ovvero il riferimento a dati sensibili; qualora tali dati fossero indispensabili per l'adozione dell'atto, essi sono trasferiti in documenti separati, esplicitamente richiamati.

ADEMPIMENTI CONTABILI AI SENSI DELLA D.LGS n.118/2011

Il presente provvedimento non comporta alcun mutamento qualitativo e quantitativo di entrata o di spesa né a carico del bilancio regionale né a carico degli Enti per i cui debiti i creditori potrebbero rivalersi sulla Regione ed è escluso ogni onere aggiuntivo rispetto a quelli già autorizzati a valere sullo stanziamento previsto dal bilancio regionale.
Non ricorrono gli obblighi di cui agli artt. 26 e 27 del D.lgs. 14 marzo 2013 n. 33.

Ritenuto di dover provvedere in merito, in quanto trattasi di materia ricadente in quella di cui all'art. 5, co. 1, L.R. n. 7/1997

DETERMINA

- di prendere atto di quanto indicato in premessa, che qui si intende integralmente riportato e condiviso;

- di dare atto che i tirocinanti indicati negli Allegati "A", quale parte integrante ed essenziale del presente atto, hanno diritto alla erogazione della indennità di partecipazione al terzo bimestre di attività formative, per il numero di mensilità e relativamente al periodo precisati all'interno del citato Allegato; il tutto per un importo complessivo pari ad € 51.900,00 (euro cinquantunomilanovecento/00);
- di autorizzare l'INPS al pagamento dell'indennità di partecipazione relativa al terzo bimestre, nei limiti delle risorse disponibili, comunicando, tramite il Sistema Informativo Percettori e secondo le modalità definite in convenzione, i nominativi dei soggetti e l'importo del trattamento economico come riportati negli Allegati "A", quale parte integrante ed essenziale del presente atto.

Il provvedimento viene redatto in forma integrale e "per estratto", con parti oscurate non necessarie ai fini di pubblicità legale, nel rispetto della tutela alla riservatezza dei cittadini, secondo quanto disposto dal D.Lgs. n. 196/03 in materia di protezione dei dati personali e ss. mm. e ii.

Avverso il presente atto è possibile proporre istanza di riesame al Dirigente della Sezione Promozione e Tutela del Lavoro; la relativa istanza dovrà essere inviata a mezzo pec all'indirizzo seguente: *tirocini.garanziagiovani.regione.puglia@pec.rupar.puglia.it*, indicando il codice identificativo della pratica, **entro il termine perentorio di 10 giorni dalla data di pubblicazione sul BURP** della presente determina, che costituisce notifica agli interessati, così come previsto dalla determinazione dirigenziale n. 895/2010.

Il presente provvedimento:

a) sarà pubblicato (per estratto) all'albo della Sezione Promozione e Tutela del Lavoro;

b) sarà trasmesso in copia conforme all'originale alla Segreteria della Giunta Regionale;
c) sarà pubblicato (per estratto) nel sito ufficiale della Regione Puglia: www.regione.puglia.it, nella Sezione "Amministrazione trasparente";
d) sarà trasmesso in copia (per estratto) all'Assessore alla Formazione e Lavoro.
e) sarà pubblicato sul B.U.R.P. per la notifica agli interessati.

Il presente atto, redatto in unico originale, è composto da n. 14 pagine in originale, di cui n. 3 pagine contenenti gli Allegati "A".

Il Dirigente della Sezione Promozione e Tutela del Lavoro
Dott.ssa Luisa Anna FIORE

REGIONE PUGLIA

DIPARTIMENTO SVILUPPO ECONOMICO, INNOVAZIONE, ISTRUZIONE, FORMAZIONE E LAVORO

SEZIONE PROMOZIONE E TUTELA DEL LAVORO

ALLEGATO A

N.	Codice pratica	Inizio III bimestre attività formative	Fine III bimestre attività formative	CUP	Importo Riconosciuto €	N. Mensilità riconosciute
1	1LZ3YO7	07/04/2019	29/04/2019	B85F16001580001	300	1
2	OHK0RF7	28/03/2019	30/04/2019	B65F16001040001	300	1
3	28IC4T3	12/04/2019	30/04/2019	B15F16000650001	300	1
4	H5GYJA4	07/04/2019	30/04/2019	B75F16001570001	300	1
5	FFJ68A8	11/04/2019	30/04/2019	B75F16001560001	300	1
6	WHOS1X5	12/04/2019	30/04/2019	B66G16001130001	300	1
7	XLQOGQ4	06/04/2019	30/04/2019	B95F16000660001	300	1
8	XBEPP43	10/04/2019	30/04/2019	B56G16000850001	300	1
9	K81BSP3	05/04/2019	30/04/2019	B85F16001720001	300	1
10	4V87V75	13/04/2019	30/04/2019	B15F16000790001	300	1
11	JD1LZK7	10/04/2019	29/04/2019	B55F16000650001	300	1
12	DNIGWB6	10/04/2019	30/04/2019	B15F16000760001	300	1
13	MN41IC2	11/04/2019	30/04/2019	B35F16002740001	300	1
14	T82G2V7	07/04/2019	30/04/2019	B85F16001790001	300	1
15	N9GA793	03/04/2019	30/04/2019	B85F16001840001	300	1
16	SQ2U9A3	05/04/2019	30/04/2019	B15F16000700001	300	1
17	JQKY8S5	13/04/2019	10/05/2019	B96G16001250001	300	1
18	QOUMRP5	11/04/2019	30/04/2019	B95F16000610001	300	1
19	EU1HOR9	12/04/2019	30/04/2019	B35F16002700001	300	1
20	0RK4P20	13/04/2019	10/05/2019	B65F16000980001	300	1
21	F9PKBL4	10/04/2019	30/04/2019	B75F16001520001	300	1
22	4IFFRS6	03/04/2019	30/04/2019	B85F16001760001	300	1
23	B0IBQ11	03/04/2019	30/04/2019	B55F16000740001	300	1
24	D1N5SB1	13/04/2019	10/05/2019	B75F16001330001	300	1
25	8F7W4A5	14/04/2019	30/04/2019	B46G16000570001	300	1
26	5GI8DI1	14/04/2019	11/05/2019	B55F16000770001	300	1
27	EO0WZ08	15/04/2019	13/05/2019	B75F16001300001	300	1
28	4I95B97	17/04/2019	16/05/2019	B86G16000550001	300	1
29	Q4JQ4B4	19/04/2019	16/05/2019	B75F16001440001	300	1
30	3W5JTN6	03/04/2019	30/04/2019	B76G16001160001	300	1
31	2B37DT4	19/04/2019	16/05/2019	B96G16000550001	300	1
32	5Z9CT26	19/04/2019	17/05/2019	B96G16001090001	300	1
33	D2YCLM2	22/04/2019	14/05/2019	B16G16000450001	300	1
34	D4BMLJ3	10/04/2019	17/05/2019	B85F16001810001	300	1
35	I365JO5	13/04/2019	30/04/2019	B76G16002090001	300	1
36	171Q0V6	20/04/2019	22/05/2019	B15F16000680001	300	1
37	MI1N5L2	12/04/2019	30/04/2019	B76G16000950001	300	1
38	XV3G7R8	06/04/2019	30/04/2019	B55F16000550001	300	1
39	3CAQLQ6	03/04/2019	30/04/2019	B75F16001250001	300	1
40	XOPAY87	22/04/2019	19/05/2019	B95F16000790001	300	1
41	UFGHNH0	10/04/2019	09/05/2019	B85F16001530001	300	1
42	G5Z75O6	14/04/2019	13/05/2019	B55F16000710001	300	1
43	EKM02G9	17/04/2019	16/05/2019	B85F16001820001	300	1
44	3B20U34	22/04/2019	18/05/2019	B76G16001040001	300	1
45	KBXKEA7	24/04/2019	23/05/2019	B25F16000680001	300	1

REGIONE PUGLIA

DIPARTIMENTO SVILUPPO ECONOMICO, INNOVAZIONE, ISTRUZIONE, FORMAZIONE E LAVORO

SEZIONE PROMOZIONE E TUTELA DEL LAVORO

46	7KIK4V1	17/04/2019	16/05/2019	B55F16000500001	300	1
47	L3PTRP7	01/04/2019	30/04/2019	B85F16001670001	300	1
48	3W3OI18	13/04/2019	10/05/2019	B25F16000580001	300	1
49	ON5OYS4	12/04/2019	30/04/2019	B76G16000800001	300	1
50	GKVS3P1	13/04/2019	10/05/2019	B75F16001360001	300	1
51	WX10GT2	18/04/2019	17/05/2019	B55F16000590001	300	1
52	GEPJGW3	31/03/2019	29/04/2019	B75F16001230001	300	1
53	M2HDDU3	22/04/2019	21/05/2019	B96G16000860001	300	1
54	1IF87X8	27/04/2019	24/05/2019	B86G16001150001	300	1
55	WFCB6C8	18/04/2019	17/05/2019	B85F16001900001	300	1
56	G5RS6Y6	11/04/2019	30/05/2019	B15F16000710001	600	2
57	C57OQJ7	10/04/2019	31/05/2019	B55F16000630001	600	2
58	GFPN697	15/04/2019	30/04/2019	B56G16001160001	300	1
59	SLA70M1	11/05/2019	30/05/2019	B96G16001010001	300	1
60	BL64L86	12/04/2019	30/05/2019	B95F16000770001	600	2
61	D9TJ836	08/05/2019	31/05/2019	B66G16001260001	300	1
62	28VTRH0	11/05/2019	31/05/2019	B66G16001270001	300	1
63	N5CR9J4	07/05/2019	31/05/2019	B66G16001850001	300	1
64	GU7INY8	01/04/2019	30/05/2019	B45F16000830001	600	2
65	OE4K1Q3	01/04/2019	28/05/2019	B75F16001090001	600	2
66	BOM57D0	21/04/2019	18/05/2019	B66G16001170001	300	1
67	GGQEQX5	08/05/2019	30/05/2019	B76G16000760001	300	1
68	ZLJUKP8	10/05/2019	29/05/2019	B76G16001630001	300	1
69	7ODFOS1	10/04/2019	30/05/2019	B35F16002780001	600	2
70	SGD2X18	31/03/2019	28/05/2019	B25F16000710001	600	2
71	I6WDNO8	15/05/2019	30/05/2019	B26G16000590001	300	1
72	JFTQCH2	08/05/2019	31/05/2019	B66G16001300001	300	1
73	QJUAOQ6	01/04/2019	30/05/2019	B65F16000990001	600	2
74	OB1UZM0	03/04/2019	29/05/2019	B56G16000960001	600	2
75	DDXXVC3	10/05/2019	30/05/2019	B76G16001590001	300	1
76	M7ASWZ6	14/04/2019	11/05/2019	B75F16001270001	300	1
77	2EGYTH8	01/05/2019	31/05/2019	B76G16001900001	300	1
78	1KR69U3	05/04/2019	30/05/2019	B55F16000490001	600	2
79	8C0Z9A2	17/05/2019	31/05/2019	B16G16000910001	300	1
80	4KTFAM1	15/05/2019	31/05/2019	B56G16001280001	300	1
81	UWFDM28	18/04/2019	17/05/2019	B15F16000660001	300	1
82	TJ6K222	29/04/2019	28/05/2019	B16G16000470001	300	1
83	9Q3VCF2	10/05/2019	31/05/2019	B66G16001240001	300	1
84	KI3TAL1	09/05/2019	31/05/2019	B76G16001420001	300	1
85	Y7MFM28	04/05/2019	31/05/2019	B26G16000600001	300	1
86	8DIVTS4	07/05/2019	31/05/2019	B56G16001240001	300	1
87	O3OEI97	09/05/2019	30/05/2019	B96G16000870001	300	1
88	HRSKXZ3	09/05/2019	31/05/2019	B36G16000900001	300	1
89	ZENIUV4	14/05/2019	31/05/2019	B96G16001200001	300	1
90	5WV71G4	27/04/2019	28/05/2019	B76G16001140001	300	1
91	CUEM714	06/04/2019	31/05/2019	B15F16000730001	600	2
92	KNCGAL8	08/05/2019	30/05/2019	B96G16000520001	300	1
93	IR3FMY2	09/05/2019	30/05/2019	B66G16001220001	300	1
94	OUFT453	02/05/2019	31/05/2019	B86G16000780001	300	1

REGIONE PUGLIA

DIPARTIMENTO SVILUPPO ECONOMICO, INNOVAZIONE, ISTRUZIONE, FORMAZIONE E LAVORO

SEZIONE PROMOZIONE E TUTELA DEL LAVORO

95	GI74X73	03/05/2019	30/05/2019	B26G16000780001	300	1
96	9LTJJH4	16/05/2019	31/05/2019	B46G16000620001	300	1
97	X49X4W3	11/04/2019	29/05/2019	B75F16001080001	600	2
98	R9GALV4	07/04/2019	31/05/2019	B25F16000500001	600	2
99	O22Y9E2	08/05/2019	29/05/2019	B76G16001010001	300	1
100	PI7VBB1	04/04/2019	29/05/2019	B95F16000730001	600	2
101	2W9PH43	10/04/2019	29/05/2019	B45F16000880001	600	2
102	CHVVMS9	10/04/2019	31/05/2019	B25F16000670001	600	2
103	6IU6836	07/05/2019	31/05/2019	B26G16000670001	300	1
104	55RQYA5	10/04/2019	31/05/2019	B25F16000650001	600	2
105	T07ZRM8	08/05/2019	30/05/2019	B46G16000460001	300	1
106	Q9YKF21	17/04/2019	16/05/2019	B85F16001620001	300	1
107	2TS1AZ1	17/04/2019	27/05/2019	B85F16001890001	300	1
108	365JJL4	18/04/2019	29/05/2019	B15F16000800001	300	1
109	JK3P8N6	20/04/2019	17/05/2019	B76G16001260001	300	1
110	CFPI9N2	03/05/2019	01/06/2019	B86G16000970001	300	1
111	8WFA8E5	06/04/2019	31/05/2019	B46G16000610001	600	2
112	P7VLEE8	12/04/2019	11/05/2019	B66G16001810001	300	1
113	7SY3BR8	04/04/2019	31/05/2019	B15F16000770001	600	2
114	GF9TAR3	07/04/2019	30/05/2019	B35F16002710001	600	2
115	DK6GHO8	21/04/2019	18/05/2019	B85F16001640001	300	1
116	9BOY438	16/05/2019	31/05/2019	B26G16000890001	300	1
117	AZ8F3X9	16/05/2019	31/05/2019	B26G16001090001	300	1
118	05QYI03	24/04/2019	23/05/2019	B26G16000460001	300	1
119	664C2T4	01/04/2019	29/05/2019	B86G16001910001	600	2
120	FOS8F12	03/04/2019	29/05/2019	B85F16001610001	600	2
121	TCHWQ11	10/04/2019	31/05/2019	B25F16000560001	600	2
122	SWH13E4	11/04/2019	30/05/2019	B75F16001310001	600	2
123	TYYJVT5	14/04/2019	31/05/2019	B25F16000600001	600	2
124	7EJWHL2	09/05/2019	30/05/2019	B76G16000860001	300	1
125	KXVFEK4	13/04/2019	10/05/2019	B55F16000690001	300	1
126	DI8JRI9	09/05/2019	30/05/2019	B76G16000970001	300	1
127	6PNE9K2	12/04/2019	31/05/2019	B16G16000490001	600	2
128	T38QW79	19/04/2019	17/05/2019	B75F16001530001	300	1
129	DLBIUZ3	28/04/2019	28/05/2019	B86G16000670001	300	1
130	NIG9IT1	31/03/2019	29/05/2019	B85F16001880001	600	2
131	DH5Z9J8	06/04/2019	31/05/2019	B85F16001710001	600	2
132	QZP85X6	31/03/2019	29/05/2019	B85F16001590001	600	2
133	UFTEVW4	04/04/2019	30/05/2019	B85F16001480001	600	2
134	6O9RVP7	30/04/2019	30/05/2019	B46G16000470001	300	1
135	PAJBOE3	21/04/2019	21/05/2019	B85F16001650001	300	1
136	SMW8H73	03/05/2019	30/05/2019	B26G16000740001	300	1
137	D7HRCT6	30/04/2019	30/05/2019	B66G16001290001	300	1
138	H4QGP45	01/04/2019	31/05/2019	B86G16001080001	600	2
139	AN3HFT4	02/05/2019	31/05/2019	B76G16001180001	300	1
140	5LEGTX4	02/05/2019	29/05/2019	B46G16000540001	300	1
141	ADYFH51	02/05/2019	29/05/2019	B16G16000670001	300	1
142	FW3SGP1	04/04/2019	30/04/2019	B85F16001550001	300	1

DETERMINAZIONE DEL DIRIGENTE SEZIONE STRATEGIE E GOVERNO DELL'OFFERTA 12 luglio 2019, n. 159

"Sol Levante s.r.l." di Taurisano (LE). Rilascio di accreditamento istituzionale di una Comunità Alloggio (art. 2 R.R. n. 7/2002) denominata "MARRUBIO" sita in Maruggio (TA) alla Via Virgilio n. 66, ai sensi dell'art. 24, comma 1 della Legge Regionale 2 maggio 2017 n. 9 e s.m.i..

Il Dirigente della Sezione

Vista la Legge regionale 4 febbraio 1997, n. 7 – Norme di Organizzazione dell'Amministrazione Regionale;

Vista la Deliberazione G.R. n. 3261 del 28/7/98 e s.m.i.;

Visti gli artt. 4 e 16 del D. Lgs. 165/01 e s.m.i.;

Vista la deliberazione di Giunta Regionale n. 1426 del 4/10/2005;

Visto il Decreto del Presidente della Giunta Regionale 22 febbraio 2008 n. 161;

Vista la Deliberazione di Giunta Regionale n. 1444 del 30 luglio 2008;

Vista la Determinazione Dirigenziale n. 227 del 18/09/2013 – Conferimento incarico di Posizione Organizzativa, prorogata con D.D. n. 24 del 20/12/2018 del Direttore del Dipartimento Risorse Finanziarie e Strumentali, Personale ed Organizzazione;

Vista la Determinazione del Direttore dell'Area Organizzazione e Riforma dell'Amministrazione n. 9 del 20/04/2015, ad oggetto "*riassetto organizzativo dell'Area Politiche per la promozione della salute, delle persone e delle pari opportunità*";

Visto il Decreto del Presidente della Giunta Regionale 31 luglio 2015 n. 443, ad oggetto "*Adozione del modello organizzativo denominato "Modello Ambidestro per l'innovazione della macchina Amministrativa regionale – MAIA". Approvazione Atto di Alta Organizzazione*";

Vista la Deliberazione di Giunta Regionale n. 1176 del 29/07/2016, di conferimento dell'incarico di Dirigente della Sezione Strategie e governo dell'offerta;

Vista la Determinazione del Direttore del Dipartimento Risorse Finanziarie e Strumentali, Personale e Organizzazione n. 16 del 31/03/2017 di conferimento dell'incarico di Dirigente del Servizio Accreditamenti e Qualità;

Vista la Determinazione del Direttore del Dipartimento Risorse Finanziarie e Strumentali, Personale e Organizzazione n. 773 del 25/06/2019 di conferimento dell'incarico di posizione organizzativa "riabilitazione psichiatrica e dipendenze patologiche".

In Bari presso la sede della Sezione Strategie e Governo dell'Offerta (SGO), sulla base dell'istruttoria espletata dalla P.O. "riabilitazione psichiatrica e dipendenze patologiche" e confermata dal Dirigente del Servizio Accreditamenti e Qualità, riceve la seguente relazione.

Il R.R. n. 7/2002 – "*Regolamento regionale di organizzazione delle strutture riabilitative psichiatriche residenziali e diurne pubbliche e private*" prevede all'art. 2 "*La Comunità alloggio, ovvero struttura residenziale socio-riabilitativa a più elevata intensità assistenziale, con copertura assistenziale per 12 ore giornaliere, accoglie utenti relativamente autonomi sul piano della soddisfazione dei bisogni di vita quotidiana e con abilità psicosociali sufficientemente acquisite.".*

La Legge regionale 2 maggio 2017, n. 9 e s.m.i., rubricata "*Nuova disciplina in materia di autorizzazione alla realizzazione e all'esercizio, all'accreditamento istituzionale e accordi contrattuali delle strutture sanitarie e socio-sanitarie pubbliche e private*", prevede all'art. 24, comma 1 che "*Le strutture sanitarie e socio-sanitarie, pubbliche e private, autorizzate all'esercizio dell'attività sanitaria, che intendono chiedere l'accreditamento istituzionale, inoltrano la relativa domanda alla competente sezione regionale. Tali strutture, qualora siano già in possesso alla data di entrata in vigore della presente legge della verifica del fabbisogno territoriale*

e dell'autorizzazione regionale all'esercizio, ottengono l'accreditamento istituzionale su apposita richiesta e previo esito positivo dell'istruttoria di cui ai commi 2, 3, 4, 5 e 6.".

Con nota prot. n. 261 R/R/AA-17 del 01/08/2017 il legale rappresentante della Società Sol Levante S.r.l. di Taurisano (LE) ha presentato a questa Sezione istanza di accreditamento istituzionale della struttura in oggetto, dichiarando:
"

- *che la struttura rispetta la normativa vigente in materia igienico sanitaria e di sicurezza del lavoro ed è in possesso dei requisiti minimi organizzativi, strutturali e degli standard di qualità in conformità a quanto richiesto dal Regolamento Regionale n°3 del 13.01.2005;*
- *che la direzione sanitaria è affidata al Dott. (…) laureato in Medicina e Chirurgia (…) specialista in Psichiatria e iscritto presso l'Ordine dei Medici della provincia di BARI (…)*",

ed allegandovi:
"

1. *Copia Autorizzazione all'esercizio.*
2. *Format requisiti accreditamento.*
3. *Copia del Diploma di Laurea e autocertificazione del dott. (…).*
4. *Copia documento d'identità Amministratore Unico.*".

Per quanto innanzi;

verificato, in relazione alla istanza di accreditamento di cui sopra, il possesso delle condizioni richieste dal citato art. 24, comma 1 della L.R. n. 9/2017 e s.m.i.;

richiamato l'art. 20, comma 1 della L.R. n. 9/2017 e s.m.i.;, il quale stabilisce che "*L'accreditamento istituzionale è rilasciato ed è detenuto subordinatamente alla sussistenza delle condizioni di cui al presente articolo e ai requisiti ulteriori di cui al regolamento regionale o altra specifica normativa*" ed il successivo art. 24, comma 3, il quale prevede che "*Ai fini della concessione dell'accreditamento, il dirigente della sezione regionale competente, verificata la funzionalità della struttura in base agli indirizzi di programmazione regionale come individuati all'atto dell'autorizzazione, in caso di esito positivo, avvia la fase istruttoria entro sessanta giorni dal ricevimento della domanda e chiede la verifica sugli aspetti tecnico-sanitari e il rispetto della disciplina prevista dal CCNL di settore all'Organismo tecnicamente accreditante, il quale trasmette gli esiti entro novanta giorni dal conferimento dell'incarico. Sulla base delle risultanze delle valutazioni effettuate, il dirigente della sezione regionale competente, completata la fase istruttoria e predispone gli atti conseguenti. Gli oneri derivanti dall'attività di verifica sono a carico dei soggetti che richiedono l'accreditamento, secondo tariffe definite dalla Giunta regionale*";

visto l'art. 29, comma 9 della medesima L.R. 9/2017 e s.m.i., il quale stabilisce che "*Nelle more dell'adozione del regolamento di organizzazione interna e di definizione delle modalità operative dell'attività di verifica dell'Organismo tecnicamente accreditante, da adottarsi entro il termine di sessanta giorni dalla data di entrata in vigore della presente legge, il dirigente della sezione regionale competente o il comune, nelle ipotesi di cui all'articolo 28, per la valutazione degli aspetti tecnico-sanitari di cui all'articolo 24, comma 3, si avvale dei dipartimenti di prevenzione delle aziende sanitarie locali, garantendo il rispetto di criteri di rotazione e di appartenenza ad ambiti territoriali aziendali diversi rispetto a quello di ubicazione della struttura da accreditare*";

con nota prot. n. A00_183/6188 del 02/11/2017 questa Sezione ha invitato il Dipartimento di Prevenzione della ASL LE, ai sensi degli artt. 24, comma 3 e 29, comma 9 della L.R. n. 9/2017 e s.m.i., "*ad effettuare idoneo sopralluogo presso la Comunità Alloggio con n. 8 posti letto denominata "MARRUBIO", ubicata nel Comune di Maruggio (TA) alla Via Virgilio n. 66 e gestita dalla "Società Sol Levante S.r.l." di Taurisano, finalizzato alla verifica dei requisiti ulteriori di accreditamento, generali e specifici, relativi alla tipologia di struttura "Comunità Alloggio".*".

Con nota prot. n. 141832 del 10/10/2018 trasmessa con *PEC* in data 11/10/2018, ad oggetto "*Società SOL LEVANTE S.r.l. di Taurisano (LE). Accertamenti finalizzati alla verifica del possesso dei requisiti ulteriori di accreditamento per n. 1 "Comunità Alloggio (art. 2 R.R: n. 7/2002 – R.R. n. 3/2005 e ss.mm.ii.) con n. 8 posti letto denominata "MARRUBIO," ubicata nel Comune di Maruggio (TA) alla via Virgilio n. 66. Esito verifica.*", il Dirigente Medico ed i Tecnici della Prevenzione del SISP Area Sud - Maglie del Dipartimento di Prevenzione della ASL LE hanno dichiarato quanto segue:

"*Con riferimento alla nota prot. n. A00_183/6188 del 02/11/2017, si comunica che è stato effettuato in data 26/01/2018 apposito sopralluogo presso la Comunità Alloggio in oggetto indicata per la verifica dei requisiti ulteriori di accreditamento.*

Dagli accertamenti effettuati e dall'esame della documentazione prodotta successivamente in data 29/06/2018 e integrata in data 16/08/2018 si rappresenta quanto segue.

La struttura ha adottato un idoneo documento con cui esplicita l'organizzazione generale, la gestione delle risorse umane, l'organizzazione dei servizi, la gestione e il trattamento dei dati personali e sensibili.

E' stato redatto il documento di valutazione aziendale ai sensi del D.Lgs. 81/2008 e ss.mm.ii.

I locali di cui si compone la struttura, così come indicati nella planimetria presentata,(ingresso, quattro camere doppie, direzione, vano personale, sala pranzo, cucina, locale riunioni, due servizi igienici per gli ospiti e due per il personale, ripostiglio), sono igienicamente idonei per l'uso cui sono destinati e rispettano i requisiti strutturali e impiantistici previsti dal Reg. Reg. n. 3/2005 e ss.mm.ii. per l'esercizio dell'Attività di Comunità Alloggio per n. 8 posti letto.

Si rileva che al momento del sopralluogo una delle camere doppie era attrezzata per n° 3 posti letto, mentre un'altra era attrezzata ad un posto letto. Tale situazione era stata determinata dalla presenza di un solo ospite di sesso maschile e n° 7 donne, per cui essendo la struttura dotata di quattro camere doppie per otto posti letto secondo quanto previsto dai predetti Regolamenti si configura una non conformità per la presenza di tre posti letto in una camera.

Al riguardo il Legale Rappresentante della Società Sol Levante Srl Sig. Daniele Sabato con nota del 09/10/2018 ha comunicato che tale situazione è rimasta invariata.

Dall'esame della documentazione la dotazione organica, come da elenco datato 06/08/2018, risulta congrua secondo quanto previsto dal predetto Reg. Reg. n. 3/2005 e ss.mm.ii..

Il personale, già dipendente dalla Soc. Coop. LIBERAMENTE di cui si avvaleva la Soc. SOL LEVANTE Srl per la gestione della struttura come dichiarato dal Legale Rappresentante Daniele Sabato, a far data dal 19/06/2018 risulta assunto dalla Soc. SOL LEVANTE Srl.

Si prende atto che il Responsabile Sanitario Dott. (…) è stato sostituito dal Dott. (…) come da comunicazione datata 20/01/2018 indirizzata alla Regione Puglia con allegata richiesta di permanenza in servizio sino al settantesimo anno di età e prodotta allo scrivente Servizio in data 20/03/2018.

Il Dott. (…) nato (…) il 28/02/1949 (…) non è in possesso di specializzazione in Psichiatria, ha anzianità di servizio nella disciplina dal mese di agosto 1976 al 31/08/2012 presso strutture Psichiatriche Territoriali ed Ospedaliere dell'attuale ASL LE.

Per quanto sopra rappresentato si ritiene che la Comunità Alloggio denominata "MARRUBIO" sita in Maruggio (TA) alla via Virgilio n. 66 è in possesso dei requisiti ulteriori di accreditamento, generali e specifici, per n. 8 posti letto (art. 2 R.R. n. 7/2002 – R.R. n. 3/2005 e ss.mm.ii.) a condizione che venga superata la non conformità relativa all'uso della camera con tre letti.

Si allega elenco del personale.".

Con nota prot. n. 173 R/R/AA-19 del 04/04/2019 trasmessa con PEC del 15/04/2019, il legale rappresentante della Società Sol Levante S.r.l. ha comunicato a questa Sezione "*che il nuovo Responsabile Sanitario della struttura in oggetto è il Dott. Gucci Francesco, nato il (omissis) (…) laureato in Medicina e Chirurgia presso l'Università degli Studi di Napoli Federico II in data 18/01/1980, con specializzazione in Psichiatria presso l'Università degli Studi di Napoli Federico II in data 11/07/1984 ed iscritto presso l'Albo Professionale dei Medici Chirurghi della Provincia di Napoli con posizione n. 16280 dal 22/02/1980.*", allegandovi:

- dichiarazione di nomina del Responsabile Sanitario con accettazione dell'incarico;
- copia del documento d'identità, della certificazione di laurea, della specializzazione in Psichiatria e della iscrizione all'albo dei medici del Dott. Gucci Francesco.

Per tutto quanto sopra rappresentato;

considerato:

- che la Direzione Sanitaria della CRAP è affidata al Dott. Gucci Francesco, con specializzazione in Psichiatria ed iscritto presso l'Albo Professionale dei Medici Chirurghi della Provincia di Napoli;
- che la Legge 30 dicembre 2018, n. 145 all'art. 1, comma 536 dispone che "*(…) Tutte le strutture sanitarie private di cura sono tenute a dotarsi di un direttore sanitario iscritto all'albo dell'ordine territoriale competente per il luogo nel quale hanno la loro sede operativa entro centoventi giorni dalla data di entrata in vigore della presente legge.*";

si propone di rilasciare ai sensi dell'art. 24, comma 1 della L.R. n. 9/2017 e s.m.i. alla Società "Sol Levante s.r.l." di Taurisano (LE), il cui legale rappresentante è il Dott. Daniele Sabato, l'accreditamento istituzionale della Comunità Alloggio (art. 2 R.R. n. 7/2002) con n. 8 posti letto denominata "MARRUBIO", sita nel Comune di Maruggio (TA) alla Via Virgilio n. 66, il cui Responsabile Sanitario è il Dott. Francesco Gucci nato il *(omissis)*, in possesso del Diploma di Laurea in Medicina e Chirurgia e della Specializzazione in Psichiatria, con la prescrizione di dover provvedere, entro n. 60 (sessanta) giorni dalla notifica del presente provvedimento, a trasmettere a questa Sezione ed al Dipartimento di Prevenzione della ASL LE, che riferirà in merito alla scrivente, la documentazione relativa all'avvenuta iscrizione del Direttore Sanitario della struttura all'Albo Professionale dei Medici Chirurghi della Provincia di Taranto e la comunicazione della rimozione della criticità relativa all'utilizzo della camera con n. 3 letti, e con la precisazione che:

- l'accreditamento istituzionale è detenuto subordinatamente alla sussistenza delle condizioni di cui all'art. 20 della L.R. n. 9/2017 e s.m.i. ed ai requisiti ulteriori di cui al regolamento regionale n. 3/2005 e s.m.i. o altra specifica normativa;
- ai sensi dell'art. 21, comma 4 della L.R. n. 9/2017 e s.m.i., "*Le AASSLL non sono obbligate a stipulare i contratti di cui al comma 3 con i soggetti accreditati.*";
- ai sensi dell'art. 24, comma 4 della L.R. n. 9/2017 e s.m.i., il legale rappresentante della Società "Sol Levante S.r.l.", entro e non oltre il termine di scadenza di ogni triennio decorrente dalla data di rilascio del provvedimento di accreditamento, dovrà rendere "*alla Regione una dichiarazione sostitutiva di atto di notorietà della permanenza del possesso dei requisiti minimi e ulteriori previsti dal regolamento regionale o da altra specifica normativa. Nello stesso termine, il legale rappresentante rende un dichiarazione sostitutiva di atto di notorietà di sussistenza di tutte le condizioni essenziali previste dall'articolo 20, comma 2, ai fini dell'accreditamento istituzionale. L'omessa presentazione delle dichiarazioni sostitutive nel termine previsto, comporta l'applicazione della sanzione pecuniaria stabilita dall'articolo 14, comma 10. Il legale rappresentante del soggetto autorizzato all'esercizio comunica tempestivamente al comune o alla Ragione, secondo la competenza stabilita ai sensi dell'articolo 8, e al dipartimento di prevenzione dell'azienda sanitaria locale territorialmente competente, l'eventuale stato di crisi occupazionale e il dover ricorrere a forme di ammortizzatori sociali, con relazione illustrativa dello stato di crisi e delle misure da adottarsi. In caso di omessa presentazione della dichiarazione relativa alla sussistenza dei requisiti minimi e ulteriori o di omessa comunicazione prevista dal presente comma, la Regione dispone verifica ispettiva senza preavviso per l'accertamento dei medesimi e di ogni altro presupposto o condizione ai fini del mantenimento dell'accreditamento istituzionale e della sottostante autorizzazione all'esercizio.*";
- ai sensi dell'art. 26, comma 1 della L.R. n. 9/2017 e s.m.i. "*La Regione può verificare in ogni momento la permanenza dei requisiti stabiliti e delle condizioni previste ai fini dell'accreditamento, nonché l'attuazione delle prescrizioni eventualmente adottate con il provvedimento di accreditamento. Per tale attività di verifica si avvale dell'Organismo tecnicamente accreditante.*".

VERIFICA AI SENSI DEL D. Lgs. 196/03
Garanzie alla riservatezza

La pubblicazione dell'atto all'Albo, salve le garanzie previste dalla legge 241/90 in tema di accesso ai documenti amministrativi, avviene nel rispetto della tutela alla riservatezza dei cittadini, secondo quanto disposto dal Dlgs 196/03 in materia di protezione dei dati personali, nonché dal vigente regolamento regionale n. 5/2006 per il trattamento dei dati sensibili e giudiziari.

Ai fini della pubblicità legale, l'atto destinato alla pubblicazione è redatto in modo da evitare la diffusione di dati personali identificativi non necessari ovvero il riferimento a dati sensibili, qualora tali dati fossero indispensabili per l'adozione dell'atto, essi sono trasferiti in documenti separati, esplicitamente richiamati.

ADEMPIMENTI DI CUI ALLA L.R. 28/01 e successive modificazioni ed integrazioni.
Il presente provvedimento non comporta alcun mutamento qualitativo o quantitativo di entrata o di spesa né a carico del Bilancio della Regione né a carico degli Enti per i cui debiti i creditori potrebbero rivalersi sulla Regione e che è escluso ogni ulteriore onere aggiuntivo rispetto a quelli già autorizzati a valere sullo stanziamento previsto dal bilancio regionale.

Il Dirigente Servizio Accreditamenti e Qualità
(Mauro Nicastro)

Il Dirigente Responsabile della Sezione Strategie e Governo dell'Offerta

- sulla base delle risultanze istruttorie innanzi illustrate, che qui si intendono integralmente riportate;
- viste le sottoscrizioni poste in calce al presente provvedimento dalla P.O. "riabilitazione psichiatrica e dipendenze patologiche" e dal Dirigente del Servizio Accreditamenti e Qualità;

D E T E R M I N A

- di rilasciare ai sensi dell'art. 24, comma 1 della L.R. n. 9/2017 e s.m.i. alla Società "Sol Levante s.r.l." di Taurisano (LE), il cui legale rappresentante è il Dott. Daniele Sabato, l'accreditamento istituzionale della Comunità Alloggio (art. 2 R.R. n. 7/2002) con n. 8 posti letto denominata "MARRUBIO", sita nel Comune di Maruggio (TA) alla Via Virgilio n. 66, il cui Responsabile Sanitario è il Dott. Francesco Gucci nato il *(omissis)*, in possesso del Diploma di Laurea in Medicina e Chirurgia e della Specializzazione in Psichiatria, con la prescrizione di dover provvedere, entro n. 60 (sessanta) giorni dalla notifica del presente provvedimento, a trasmettere a questa Sezione ed al Dipartimento di Prevenzione della ASL LE, che riferirà in merito alla scrivente, la documentazione relativa all'avvenuta iscrizione del Direttore Sanitario della struttura all'Albo Professionale dei Medici Chirurghi della Provincia di Taranto e la comunicazione della rimozione della criticità relativa all'utilizzo della camera con n. 3 letti, e con la precisazione che:
  - l'accreditamento istituzionale è detenuto subordinatamente alla sussistenza delle condizioni di cui all'art. 20 della L.R. n. 9/2017 e s.m.i. ed ai requisiti ulteriori di cui al regolamento regionale n. 3/2005 e s.m.i. o altra specifica normativa;
  - ai sensi dell'art. 21, comma 4 della L.R. n. 9/2017 s.m.i., "*Le AASSLL non sono obbligate a stipulare i contratti di cui al comma 3 con i soggetti accreditati.*";
  - ai sensi dell'art. 24, comma 4 della L.R. n. 9/2017 s.m.i., il legale rappresentante della Società "Sol Levante S.r.l.", entro e non oltre il termine di scadenza di ogni triennio decorrente dalla data di rilascio del provvedimento di accreditamento, dovrà rendere "*alla Regione una dichiarazione sostitutiva di atto di notorietà della permanenza del possesso dei requisiti minimi e ulteriori previsti dal regolamento*

regionale o da altra specifica normativa. Nello stesso termine, il legale rappresentante rende un dichiarazione sostitutiva di atto di notorietà di sussistenza di tutte le condizioni essenziali previste dall'articolo 20, comma 2, ai fini dell'accreditamento istituzionale. L'omessa presentazione delle dichiarazioni sostitutive nel termine previsto, comporta l'applicazione della sanzione pecuniaria stabilita dall'articolo 14, comma 10. Il legale rappresentante del soggetto autorizzato all'esercizio comunica tempestivamente al comune o alla Ragione, secondo la competenza stabilita ai sensi dell'articolo 8, e al dipartimento di prevenzione dell'azienda sanitaria locale territorialmente competente, l'eventuale stato di crisi occupazionale e il dover ricorrere a forme di ammortizzatori sociali, con relazione illustrativa dello stato di crisi e delle misure da adottarsi. In caso di omessa presentazione della dichiarazione relativa alla sussistenza dei requisiti minimi e ulteriori o di omessa comunicazione prevista dal presente comma, la Regione dispone verifica ispettiva senza preavviso per l'accertamento dei medesimi e di ogni altro presupposto o condizione ai fini del mantenimento dell'accreditamento istituzionale e della sottostante autorizzazione all'esercizio.";

- ai sensi dell'art. 26, comma 1 "*La Regione può verificare in ogni momento la permanenza dei requisiti stabiliti e delle condizioni previste ai fini dell'accreditamento, nonché l'attuazione delle prescrizioni eventualmente adottate con il provvedimento di accreditamento. Per tale attività di verifica si avvale dell'Organismo tecnicamente accreditante*.";

- di notificare il presente provvedimento:
  - al Legale Rappresentante della Società "Sol Levante s.r.l.", con sede legale in Taurisano (LE) alla Via Lecce n. 67;
  - al Direttore Generale dell'ASL TA;
  - al Direttore del DSM ASL TA;
  - al Direttore del Dipartimento di Prevenzione ASL TA;
  - al Direttore del Dipartimento di Prevenzione ASL LE;
  - al Direttore del SISP Area Sud del Dipartimento di Prevenzione ASL LE;
  - al Sindaco del Comune di Maruggio (TA).

Il presente provvedimento:

a) sarà pubblicato all'Albo della Sezione Strategie e Governo dell'Offerta/Albo Telematico (*ove disponibile*);
b) sarà trasmesso in copia conforme all'originale alla Segreteria della Giunta Regionale;
c) sarà trasmesso alla Sezione Comunicazione Istituzionale della Regione Puglia per gli adempimenti di cui all'art. 23 del D. Lgs. n. 33/2013;
d) sarà disponibile nel sito ufficiale della Regione Puglia *(ove disponibile l'albo telematico*);
e) il presente atto, composto da n. 9 facciate, è adottato in originale;
f) viene redatto in forma integrale.

Il Dirigente della Sezione SGO
(Giovanni Campobasso)

DETERMINAZIONE DEL DIRIGENTE SEZIONE STRATEGIE E GOVERNO DELL'OFFERTA 12 luglio 2019, n. 160

Autorizzazione all'esercizio per trasferimento ed accreditamento istituzionale del settore di Diagnostica Senologica afferente all'attività sanitaria specialistica ambulatoriale di Diagnostica per Immagini, sito al piano terra del Presidio Ospedaliero di Ostuni (BR) - via Villafranca, ai sensi dell'art. 28, commi 5 e 6 della L.R. n. 9/2017 e s.m.i..

Il Dirigente della Sezione

Vista la Legge regionale 4 febbraio 1997, n. 7 – Norme di Organizzazione dell'Amministrazione Regionale;

Vista la Deliberazione G.R. n. 3261 del 28/7/98 e s.m.i.;

Visti gli artt. 4 e 16 del D. Lgs. 165/01 e s.m.i.;

Vista la deliberazione di Giunta Regionale n. 1426 del 4/10/2005;

Visto il Decreto del Presidente della Giunta Regionale 22 febbraio 2008 n. 161;

Vista la Deliberazione di Giunta Regionale n. 1444 del 30 luglio 2008;

Vista la Determinazione del Direttore dell'Area Organizzazione e Riforma dell'Amministrazione n. 9 del 20/04/2015, ad oggetto "*riassetto organizzativo dell'Area Politiche per la promozione della salute, delle persone e delle pari opportunità*";

Visto il Decreto del Presidente della Giunta Regionale 31 luglio 2015 n. 443, ad oggetto "*Adozione del modello organizzativo denominato "Modello Ambidestro per l'innovazione della macchina Amministrativa regionale – MAIA". Approvazione Atto di Alta Organizzazione*";

Vista la Deliberazione di Giunta Regionale n. 1176 del 29/07/2016, di conferimento dell'incarico di Dirigente della Sezione Strategie e Governo dell'Offerta;

Vista la Determinazione del Direttore del Dipartimento Risorse Finanziarie e Strumentali, Personale e Organizzazione n. 16 del 31/03/2017 di conferimento dell'incarico di Dirigente del Servizio Accreditamenti e Qualità.

In Bari, presso la sede della Sezione Strategie e Governo dell'Offerta, riceve la seguente relazione.

La legge regionale 2 maggio 2017, n. 9 (*Nuova disciplina in materia di autorizzazione alla realizzazione e all'esercizio, all'accreditamento istituzionale e accordi contrattuali delle strutture sanitarie e socio-sanitarie pubbliche e private*)" dispone:

- all'art. 28 (*trasferimento definitivo delle strutture accreditate*) che:
  "*1. L'accreditamento si intende conferito esclusivamente al soggetto e per la sede della struttura così come risulta dall'atto che lo concede.*
  2. Il trasferimento definitivo della sede di strutture sanitarie e socio-sanitarie già accreditate è autorizzato, ai fini del mantenimento dell'accreditamento nella nuova sede, nel termine di sessanta giorni dalla data di presentazione di apposita istanza, dal dirigente della sezione regionale competente, nell'ambito dello stesso distretto socio-sanitario dell'azienda sanitaria locale. Per gli IRCCS e i presidi ospedalieri di primo e secondo livello, di cui al punto 2 (classificazione delle strutture ospedaliere) dell'allegato al decreto ministeriale 2 aprile 2015, n. 70 (Regolamento recante definizione degli standard qualitativi, strutturali, tecnologici e quantitativi relativi all'assistenza ospedaliera), e per le strutture pubbliche, il trasferimento di sede può essere autorizzato entro il territorio dell'azienda sanitaria locale interessata.
  3. Il predetto trasferimento definitivo in altro comune è autorizzato, anche con riferimento alla localizzazione territoriale delle strutture sanitarie e socio-sanitarie della medesima tipologia esistenti nel distretto socio-sanitario o nel comune di destinazione e in quello di provenienza, sentito il direttore generale della azienda sanitaria locale interessata, che si pronuncia entro e non oltre il termine di trenta giorni dalla data della richiesta. Tale verifica è effettuata ai sensi dell'articolo 8-ter del d.lgs. 502/1992 e

sostituisce la verifica di compatibilità prevista dagli articoli 7 e 24 della presente legge, rispettivamente, ai fini dell'autorizzazione alla realizzazione per trasferimento e del mantenimento dell'accreditamento.
4. L'autorizzazione di cui ai commi 2 e 3 è atto propedeutico alla richiesta di autorizzazione alla realizzazione per trasferimento ai sensi del combinato disposto di cui all'articolo 5, comma 1, punto 2.3. e all'articolo 7, nonché all'autorizzazione all'esercizio per trasferimento di cui all'articolo 8.
5. La Regione, entro trenta giorni dal ricevimento dell'istanza di autorizzazione all'esercizio per trasferimento, avvalendosi del dipartimento di prevenzione dell'ASL competente per territorio, dispone la verifica presso la nuova sede dei requisiti minimi di cui al regolamento regionale o altra specifica normativa e previsione della contrattazione collettiva. L'accertamento da parte del dipartimento di prevenzione è effettuato entro sessanta giorni dalla data di conferimento dell'incarico di verifica. Completato l'iter istruttorio, il dipartimento di prevenzione dell'ASL inoltra gli atti degli accertamenti e il parere conclusivo alla Regione, che, in caso di esito favorevole, rilascia l'autorizzazione all'esercizio per trasferimento entro i successivi sessanta giorni.
6. La Regione, previa istanza di mantenimento dell'accreditamento presso la nuova sede, avvalendosi dell'Organismo tecnicamente accreditante, verifica il rispetto dei requisiti ulteriori di accreditamento ed entro sessanta giorni dal ricevimento dell'esito favorevole della verifica rilascia il provvedimento di mantenimento dell'accreditamento.";

- all'art. 29 (norme transitorie e finali), comma 9 che "*Nelle more dell'adozione del regolamento di organizzazione interna e di definizione delle modalità operative dell'attività di verifica dell'Organismo tecnicamente accreditante, da adottarsi entro il termine di sessanta giorni dalla data di entrata in vigore della presente legge, il dirigente della sezione regionale competente o il comune, nelle ipotesi di cui all'articolo 28, per la valutazione degli aspetti tecnico-sanitari di cui all'articolo 24, comma 3, si avvale dei dipartimenti di prevenzione delle aziende sanitarie locali, garantendo il rispetto di criteri di rotazione e di appartenenza ad ambiti territoriali aziendali diversi rispetto a quello di ubicazione della struttura da accreditare.*".

Con istanza prot. n. 66676 del 01/10/2018 il Direttore Generale della ASL Brindisi ha chiesto "*il rilascio dell'autorizzazione al trasferimento definitivo (ex art. 28 della L.R. 9/2017) e dell'autorizzazione all'esercizio per trasferimento definitivo del settore di Diagnostica Senologica – afferente all'attività sanitaria specialistica ambulatoriale di Diagnostica per Immagini del P.O. di Ostuni (BR) – dall'attuale sede sita al piano seminterrato, alla nuova sede ubicata al piano terra dello stesso Ospedale, sito in Ostuni alla via Villafranca, nonché il mantenimento dell'accreditamento presso la nuova sede.*", dichiarando che:
"

- *la struttura è stata realizzata in conformità al progetto di cui è stata chiesta l'autorizzazione alla realizzazione per la nuova struttura destinata ad attività sanitaria specialistica ambulatoriale di Diagnostica per Immagini senza utilizzo di grandi macchine – settore di Diagnostica Senologica;*
- *la struttura rispetta la vigente normativa in materia igienico-sanitaria e sicurezza sul lavoro;*
- *la struttura è in possesso dei requisiti minimi ed ulteriori in conformità a quanto richiesto dal Reg. Reg. n. 3/2005 e dal Reg. Reg. n. 03/2010;*
- *la direzione sanitario del P.O. di Ostuni è affidata al dott. Saracino Cataldo, nato (…) il (omissis), laureato in Medicina e Chirurgia presso l'Università degli Studi di Bari in data 02/12/1980, specialista in Igiene e Medicina Preventiva, iscritto presso l'Ordine dei Medici Chirurghi e degli Odontoiatri della Provincia di Brindisi;*
- *il responsabile clinico dell'attività specialistica ambulatoriale di Diagnostica Senologica è la dr.ssa Capodieci Mariangela, nata (…) il (omissis), laureata in Medicina e Chirurgia presso l'Università degli Studi di Bari in data 15/11/2004, specializzata in Radiodiagnostica, iscritta presso l'Ordine dei Medici Chirurghi e degli Odontoiatri della Provincia di Lecce;*
- *il personale impegnato nella struttura per qualifica è il seguente:*
  - *n. 1 Dirigente medico, specialista in Radiodiagnostica;*
  - *n. 10 Tecnici di Radiologia dedicati al 20%;*

- *n. 1 infermiera professionale*
- *n.1 unità di personale amministrativo Sanitaservice ASL BR.*",

ed allegandovi:
- copia del documento di riconoscimento del Direttore Generale della ASL di Brindisi;
- copia del Certificato di agibilità dell'Ospedale di Ostuni;
- copia della planimetria dell'ambulatorio di Diagnostica Senologica.

In relazione a quanto sopra;

atteso che il R.R. n. 3/2010 e s.m.i. prevede nell'ambito delle strutture che erogano prestazioni di assistenza specialistica ambulatoriale, alla sez. *B.01.03 Attività di diagnostica per Immagini*, sub "*Requisiti Tecnologici*", che possano configurarsi "*strutture che erogano prestazioni di diagnostica monospecialistica o di diagnostica plurispecialistica*" (le quali devono possedere requisiti strutturali e tecnologici "*adeguati alla complessità delle prestazioni erogate*"), per cui è possibile (attivare o) trasferire un ambulatorio monospecialistico di Diagnostica Senologica;

considerato, tra l'altro, che:

- la L.R. n. 9/2017 "*Nuova disciplina in materia di autorizzazione alla realizzazione e all'esercizio, all'accreditamento istituzionale e accordi contrattuali delle strutture sanitarie e socio-sanitarie pubbliche e private*" stabiliva all'art. 8, comma 3 che "*Alla Regione compete il rilascio dell'autorizzazione all'esercizio per le strutture sanitarie e socio-sanitarie di cui all'articolo 5, comma 3, punto 3.1. e per le strutture che:*
  a) svolgono attività specialistiche ambulatoriali rivolte all'utenza esterna nell'ambito di strutture che erogano prestazioni in regime di ricovero ospedaliero per acuti e in altro setting assistenziale;
  b) svolgono attività ambulatoriali e domiciliari rivolte all'utenza esterna nell'ambito di strutture che erogano prestazioni di assistenza territoriale in regime residenziale e semiresidenziale.";
- in seguito alle modifiche ed integrazioni apportate con L.R. n. 65 del 22 dicembre 2017 "*Modifiche alla legge regionale 2 maggio 2017, n. 9 (Nuova disciplina in materia di autorizzazione alla realizzazione e all'esercizio, all'accreditamento istituzionale e accordi contrattuali delle strutture sanitarie e socio-sanitarie pubbliche e private)*":
  - l'art. 5 della L.R. n. 9/2017 è stato così riformulato:
    "*1. Sono soggetti all'autorizzazione alla realizzazione:*
    (…)
    1.7. le strutture che erogano le seguenti prestazioni di assistenza specialistica in regime ambulatoriale:
    1.7.1. attività specialistica ambulatoriale medica;
    1.7.2. attività di medicina di laboratorio;
    1.7.3. attività di diagnostica per immagini senza utilizzo di grandi macchine;
    1.7.4. attività ambulatoriale di fisiokinesiterapia;
    1.7.5. le strutture che erogano le prestazioni di assistenza territoriale in regime ambulatoriale. (…).";
  - mentre l'art. 8, comma 3, in seguito alla sostituzione, stabilisce che: "*Alla Regione compete il rilascio dell'autorizzazione all'esercizio per le strutture sanitarie e socio-sanitarie di cui all'articolo 5, comma 1, nonché per i servizi di assistenza territoriale in regime domiciliare e per le attività di assistenza territoriale in regime domiciliare svolte dalle strutture che erogano prestazioni di assistenza territoriale residenziale, semiresidenziale e ambulatoriale.*"; in proposito si evidenzia che l'attuale versione, considerata la prevista competenza regionale generale per le strutture ambulatoriali, non reca più le ipotesi speciali di cui alle lett. a) e b) del previgente testo;
- con successiva D.G.R. n. 142 del 06/02/2018 ad oggetto: "*L.R. 22 dicembre 2017, n. 65 di modifica della L.R. 2 maggio 2017, n. 9. Inapplicabilità temporanea dell'art. 7 con riferimento alle strutture di specialistica ambulatoriale di cui all'art. 5, comma 1, punto 1.7. Rilascio autorizzazioni all'esercizio dell'attività da parte*

dei Comuni, in applicazione della normativa previgente, sino a determinazione del fabbisogno" la Giunta, "*considerata la temporanea inapplicabilità delle disposizioni di cui all'art. 7 della L.R. n. 9/2017, come modificata dalla L.R. n. 65/2017, con riferimento alle strutture che erogano le prestazioni di assistenza specialistica ambulatoriale di cui all'art. 5, comma 1, punto 1.7*" ha deliberato che "*non dovrà essere presentata istanza di autorizzazione alla realizzazione bensì direttamente istanza di autorizzazione all'esercizio ai Comuni territorialmente competenti, i quali, sia in relazione alle istanze presentate prima dell'entrata in vigore della L.R. n. 65/2017 (27/12/2017) che per le istanze presentate successivamente, dovranno procedere al rilascio delle autorizzazioni all'esercizio secondo la normativa previgente, senza dover richiedere il parere di compatibilità al fabbisogno regionale*";

- a tal riguardo, il rimando alla "normativa previgente" operato dalla predetta D.G.R. n. 142/2018, se da un lato implica una esclusione della verifica di compatibilità ed un'affermazione della competenza comunale in ordine ai procedimenti di autorizzazione all'esercizio anche per le strutture ambulatoriali di cui all'art. 5, comma 1, punto 1.7., dall'altro si ritiene che comporti anche la vigenza delle disposizioni derogatorie di cui alle lettere a) e b) del sostituito comma 3 dell'articolo 8, L.R. 9/2017, le quali riservano alla competenza regionale detti procedimenti qualora le stesse strutture siano inserite ed operanti nell'ambito di strutture ospedaliere o extra ospedaliere residenziali e semiresidenziali. Ciò in quanto si consideri la natura temporanea dell'"inapplicabilità" di cui alla citata D.G.R. n. 142/2018 e, soprattutto, la persistente esigenza, coincidente con la *ratio* sottostante alle lett. a) e b) del citato articolo 8, comma 3, di semplificazione amministrativa e di non frammentazione delle competenze;

con nota prot. n. AOO_183/16316 del 07/12/2018 la scrivente Sezione ha rilasciato, "*ai sensi del comma 2 dell'art. 28 della L.R. n. 9/2017 e s.m.i., l'autorizzazione propedeutica al trasferimento definitivo dell'ambulatorio di Diagnostica Senologica dell'Ospedale di Ostuni (BR), dall'attuale sede sita al piano seminterrato alla nuova sede ubicata al piano terra*" ed invitato, ai fini del rilascio dell'autorizzazione all'esercizio per trasferimento e dell'accreditamento istituzionale nella nuova sede:

"

- *il Dipartimento di Prevenzione dell'ASL BR, ai sensi dell'art. 28, comma 5 della L.R. n. 9/2017 e s.m.i., ad effettuare idoneo sopralluogo presso l'ambulatorio di Diagnostica Senologica dell'Ospedale di Ostuni finalizzato alla verifica del possesso dei requisiti minimi di esercizio, specifici e generali, di cui al R.R. n. 3/2010 e s.m.i.;*
- *il Dipartimento di Prevenzione dell'ASL LE, ai sensi degli artt. 28, comma 6 e 29, comma 9 della L.R. n. 9/2017 e s.m.i., ad effettuare idoneo sopralluogo presso l'ambulatorio di Diagnostica Senologica dell'Ospedale di Ostuni finalizzato alla verifica del possesso dei requisiti ulteriori di accreditamento, specifici e generali, di cui al R.R. n. 3/2010 e s.m.i. (…)*".

Con nota prot. n. 38832 del 20/05/2019, trasmessa a mezzo *Pec* in pari data ed acquisita dalla scrivente Sezione con prot. n. AOO_183/6672 del 24/05/2019, il Dipartimento di Prevenzione dell'ASL BR ha trasmesso il parere relativo alla "*sussistenza dei requisiti minimi, specifici e generali previsti dal R.R. n. 3/2010 e s.m.i. per l'autorizzazione all'esercizio dell'attività sanitaria monospecialistica ambulatoriale di diagnostica per immagini dell'Ospedale di Ostuni.*", con il quale il Direttore del Dipartimento ed il Direttore del SISP hanno rappresentato quanto segue:

"*(…) Il personale Medico e Tecnico, incaricato, ha effettuato il sopralluogo in data 07.05.2019 presso la nuova sede dell'Ambulatorio di Diagnostica Senologica, con sede operativa presso il piano terra dell'Ospedale di Ostuni (…).*

Sulla scorta dell'attività svolta, della documentazione acquisita, visionata e valutata, il gruppo di lavoro incaricato di dare esecuzione alla richiesta de qua, ha definito l'istruttoria con la sottoscrizione della relazione riassuntiva delle operazioni eseguite.

Letta e fatta propria la relazione sopra richiamata, preso atto della documentazione così come acquisiti, si comunica di aver dato esecuzione alla Vostra nota d'incarico e si ritiene che la struttura in oggetto possieda i

requisiti minimi di esercizio, specifici e generali, previsti dal R.R. 3/2010 e dalla L.R. n. 9/2017 e loro s.m.i., per cui si esprime parere favorevole finalizzato all'autorizzazione all'esercizio per trasferimento dall'attuale sede sita al piano seminterrato, alla nuova sede ubicata al piano terra dell'Ospedale di Ostuni, sito in via Villafranca s.n. civ.

Responsabile Sanitario dell'Ambulatorio di Diagnostica Senologica dell'Ospedale di Ostuni: Dr.ssa Mariangela CAPODIECI, nata (…) il (omissis), specialista in Radiodiagnostica, iscritta all'Ordine dei Medici della provincia di Lecce dal 15/03/2006 al n. 6930;

Direttore Sanitario dell'Ospedale di Ostuni: Cataldo SARACINO, nato (…) il (omissis), laureato in Medicina e Chirurgia presso l'Università degli Studi di Bari in data 02/12/1980, specialista in Igiene e Medicina Preventiva, iscritto presso l'Ordine dei Medici Chirurghi e degli Odontoiatri della Provincia di Brindisi.".

Con *Pec* del 29/05/2019, acquisita dalla scrivente con prot. n. AOO_183/7244 del 31/05/2019, il SISP Area Nord del Dipartimento di Prevenzione ASL LE ha trasmesso la nota prot. 80473 di pari data, ad oggetto "*Trasferimento definitivo dell'ambulatorio Diagnostica Senologica dell'Ospedale di Ostuni (BR) Verifica requisiti accreditamento – ESITO.*", con la quale il Direttore del Dipartimento ed il Direttore del SISP Area Nord hanno comunicato che:

"*(…) questo Dipartimento ha concluso gli accertamenti e le indagini presso l'attività ambulatoriale di diagnostica Senologica ubicata all'interno dell'Ospedale di Ostuni (BR).*
Dalle verifiche effettuate in loco e dalla documentazione esibita è emerso che la struttura, allo stato, è in possesso dei requisiti strutturali e organizzativi, generali e specifici, previsti dal RR n. 3/10 per l'accreditamento, quale struttura destinata all'attività ambulatoriale di diagnostica monospecialistica – senologia.".

Per tutto quanto sopra riportato, si propone di rilasciare all'Azienda Sanitaria Locale di Brindisi in persona del Direttore Generale, ai sensi dell'art. 28, commi 5 e 6 della L.R. n. 9/2017 e s.m.i., l'autorizzazione all'esercizio per trasferimento e l'accreditamento istituzionale del settore di Diagnostica Senologica afferente all'attività sanitaria specialistica ambulatoriale di Diagnostica per Immagini, sito al piano terra del Presidio Ospedaliero di Ostuni (BR) - via Villafranca, il cui Direttore Sanitario è il Dott. Cataldo Saracino, specialista in Igiene e Medicina Preventiva.

Verifica ai sensi del D. Lgs. 196/03
Garanzie alla riservatezza

La pubblicazione dell'atto all'albo, salve le garanzie previste dalla legge 241/90 in tema di accesso ai documenti amministrativi, avviene nel rispetto della tutela alla riservatezza dei cittadini, secondo quanto disposto dal D.Lgs. 196/03 in materia di protezione dei dati personali.

ADEMPIMENTI DI CUI ALLA L.R. 28/01 e successive modificazioni ed integrazioni.

Il presente provvedimento non comporta alcun mutamento qualitativo o quantitativo di entrata o di spesa né a carico del Bilancio della Regione né a carico degli Enti per i cui debiti i creditori potrebbero rivalersi sulla Regione e che è escluso ogni ulteriore onere aggiuntivo rispetto a quelli già autorizzati a valere sullo stanziamento previsto dal bilancio regionale.

Il Dirigente del Servizio Accreditamenti e Qualità
(Mauro Nicastro)

IL DIRIGENTE RESPONSABILE DELLA SEZIONE STRATEGIE E GOVERNO DELL'OFFERTA

- sulla base delle risultanze istruttorie innanzi illustrate, che qui si intendono integralmente riportate;
- viste la sottoscrizione posta in calce al presente provvedimento dal Dirigente del Servizio Accreditamenti e Qualità;

D E T E R M I N A

- di rilasciare all'Azienda Sanitaria Locale di Brindisi in persona del Direttore Generale, ai sensi dell'art. 28, commi 5 e 6 della L.R. n. 9/2017 e s.m.i., l'autorizzazione all'esercizio per trasferimento e l'accreditamento istituzionale del settore di Diagnostica Senologica afferente all'attività sanitaria specialistica ambulatoriale di Diagnostica per Immagini, sito al piano terra del Presidio Ospedaliero di Ostuni (BR) - via Villafranca, il cui Direttore Sanitario è il Dott. Cataldo Saracino, specialista in Igiene e Medicina Preventiva;

- di notificare il presente provvedimento:
  al Direttore Generale dell'ASL BR;
  al Direttore del Dipartimento di Prevenzione dell'ASL BR;
  al Direttore del S.I.S.P. dell'ASL BR;
  al Direttore del Dipartimento di Prevenzione dell'ASL LE;
  al Direttore del S.I.S.P. Area Nord dell'ASL LE;
  al Sindaco del Comune di Ostuni (BR).

Il presente provvedimento:

a. sarà pubblicato all'Albo della Sezione Strategie e Governo dell'Offerta/all'Albo Telematico (*ove disponibile*);
b. sarà trasmesso in copia conforme all'originale alla Segreteria della Giunta Regionale;
c. sarà trasmesso al Servizio Comunicazione Istituzionale della Regione Puglia per gli adempimenti di cui all'art. 23 del D. Lgs. n. 33/2013;
d. sarà disponibile nel sito ufficiale della Regione Puglia (*ove disponibile l'albo telematico*);
e. il presente atto, composto da n. 8 facciate, è adottato in originale;
f. viene redatto in forma integrale.

Il Dirigente della Sezione SGO
(Giovanni Campobasso)

DETERMINAZIONE DEL DIRIGENTE SEZIONE STRATEGIE E GOVERNO DELL'OFFERTA 12 luglio 2019, n. 161

"Sol Levante s.r.l." di Taurisano (LE). Rilascio di accreditamento istituzionale di una CRAP (art. 1 R.R. n. 7/2002) denominata "Il Mirto" sita in Monteparano (TA) alla Via Buonarroti n. 1, ai sensi dell'art. 24, comma 1 della Legge Regionale 2 maggio 2017 n. 9 e s.m.i..

Il Dirigente della Sezione

Vista la Legge regionale 4 febbraio 1997, n. 7 – Norme di Organizzazione dell'Amministrazione Regionale;

Vista la Deliberazione G.R. n. 3261 del 28/7/98 e s.m.i.;

Visti gli artt. 4 e 16 del D. Lgs. 165/01 e s.m.i.;

Vista la deliberazione di Giunta Regionale n. 1426 del 4/10/2005;

Visto il Decreto del Presidente della Giunta Regionale 22 febbraio 2008 n. 161;

Vista la Deliberazione di Giunta Regionale n. 1444 del 30 luglio 2008;

Vista la Determinazione del Direttore dell'Area Organizzazione e Riforma dell'Amministrazione n. 9 del 20/04/2015, ad oggetto "*riassetto organizzativo dell'Area Politiche per la promozione della salute, delle persone e delle pari opportunità*";

Visto il Decreto del Presidente della Giunta Regionale 31 luglio 2015 n. 443, ad oggetto "*Adozione del modello organizzativo denominato "Modello Ambidestro per l'innovazione della macchina Amministrativa regionale – MAIA". Approvazione Atto di Alta Organizzazione*";

Vista la Deliberazione di Giunta Regionale n. 1176 del 29/07/2016, di conferimento dell'incarico di Dirigente della Sezione Strategie e governo dell'offerta;

Vista la Determinazione del Direttore del Dipartimento Risorse Finanziarie e Strumentali, Personale e Organizzazione n. 16 del 31/03/2017 di conferimento dell'incarico di Dirigente del Servizio Accreditamenti e Qualità;

Vista la Determinazione del Direttore del Dipartimento Risorse Finanziarie e Strumentali, Personale e Organizzazione n. 773 del 25/06/2019 di conferimento dell'incarico di posizione organizzativa "riabilitazione psichiatrica e dipendenze patologiche".

In Bari presso la sede della Sezione Strategie e Governo dell'Offerta (SGO), sulla base dell'istruttoria espletata dalla P.O. "riabilitazione psichiatrica e dipendenze patologiche" e confermata dal Dirigente del Servizio Accreditamenti e Qualità, riceve la seguente relazione.

Il R.R. n. 7/2002 – "*Regolamento regionale di organizzazione delle strutture riabilitative psichiatriche residenziali e diurne pubbliche e private*" prevede all'art. 1 la "*Comunità riabilitativa assistenziale psichiatrica*", quale struttura residenziale terapeutica riabilitativa per acuti e subacuti, con una dotazione di n. 14 posti letto, che accoglie soggetti con elevata difficoltà nell'ambito relazionale o autonomie di base compromesse, che necessitano di interventi ad alta qualificazione terapeutica.

La Legge regionale 2 maggio 2017, n. 9 e s.m.i., rubricata "*Nuova disciplina in materia di autorizzazione alla realizzazione e all'esercizio, all'accreditamento istituzionale e accordi contrattuali delle strutture sanitarie e socio-sanitarie pubbliche e private*", prevede all'art. 24, comma 1 che "*Le strutture sanitarie e socio-sanitarie, pubbliche e private, autorizzate all'esercizio dell'attività sanitaria, che intendono chiedere l'accreditamento istituzionale, inoltrano la relativa domanda alla competente sezione regionale. Tali strutture, qualora siano già in possesso alla data di entrata in vigore della presente legge della verifica del fabbisogno territoriale e dell'autorizzazione regionale all'esercizio, ottengono l'accreditamento istituzionale su apposita richiesta e previo esito positivo dell'istruttoria di cui ai commi 2, 3, 4, 5 e 6*.".

Con nota prot. n. 258 R/R/AA -17 del 31/07/2017 ad oggetto "*Richiesta di Accreditamento Istituzionale per Comunità Riabilitativa Assistenziale Psichiatrica denominata "IL MIRTO" sita nel Comune di MONTEPARANO (TA) alla via BUONARROTI n°1.*", il legale rappresentante della Società Sol Levante S.r.l. di Taurisano (LE) ha chiesto a questa Sezione il rilascio di accreditamento istituzionale della CRAP in oggetto, con dotazione di n. 14 (quattordici) posti letto, dichiarando:

"

1. *che la struttura è AUTORIZZATA all'Esercizio di Attività di "Comunità Riabilitativa Assistenziale Psichiatrica" con determina dirigenziale n° 44 del 07.10.2016*

- *che la struttura rispetta la normativa vigente in materia igienico sanitaria e di sicurezza del lavoro ed è in possesso dei requisiti minimi organizzativi, strutturali e degli standard di qualità in conformità a quanto richiesto dal Regolamento Regionale n°3 del 13.01.2005;*
- *che la direzione sanitaria è affidata al Dott. (…) laureato in Medicina e Chirurgia (…) specialista in Psichiatria e iscritto presso l'Ordine dei Medici della provincia di BARI (…)*", ed allegandovi:

"

1. *Copia Autorizzazione all'esercizio.*
2. *Format requisiti accreditamento.*
3. *Copia del Diploma di Laurea e autocertificazione del dott. (…).*
4. *Copia documento d'identità Amministratore Unico.*".

Per quanto innanzi;

verificato, in relazione alla istanza di accreditamento di cui sopra, il possesso delle condizioni richieste dal sopra riportato art. 24, comma 1 della L.R. n. 9/2017 e s.m.i.;

richiamato l'art. 20, comma 1 della L.R. n. 9/2017 e s.m.i., il quale stabilisce che "*L'accreditamento istituzionale è rilasciato ed è detenuto subordinatamente alla sussistenza delle condizioni di cui al presente articolo e ai requisiti ulteriori di cui al regolamento regionale o altra specifica normativa*" ed il successivo art. 24, comma 3, il quale prevede che "*Ai fini della concessione dell'accreditamento, il dirigente della sezione regionale competente, verificata la funzionalità della struttura in base agli indirizzi di programmazione regionale come individuati all'atto dell'autorizzazione, in caso di esito positivo, avvia la fase istruttoria entro sessanta giorni dal ricevimento della domanda e chiede la verifica sugli aspetti tecnico-sanitari e il rispetto della disciplina prevista dal CCNL di settore all'Organismo tecnicamente accreditante, il quale trasmette gli esiti entro novanta giorni dal conferimento dell'incarico. Sulla base delle risultanze delle valutazioni effettuate, il dirigente della sezione regionale competente, completata la fase istruttoria e predispone gli atti conseguenti. Gli oneri derivanti dall'attività di verifica sono a carico dei soggetti che richiedono l'accreditamento, secondo tariffe definite dalla Giunta regionale*";

visto l'art. 29, comma 9 della medesima L.R. 9/2017, il quale stabilisce che "*Nelle more dell'adozione del regolamento di organizzazione interna e di definizione delle modalità operative dell'attività di verifica dell'Organismo tecnicamente accreditante, da adottarsi entro il termine di sessanta giorni dalla data di entrata in vigore della presente legge, il dirigente della sezione regionale competente o il comune, nelle ipotesi di cui all'articolo 28, per la valutazione degli aspetti tecnico-sanitari di cui all'articolo 24, comma 3, si avvale dei dipartimenti di prevenzione delle aziende sanitarie locali, garantendo il rispetto di criteri di rotazione e di appartenenza ad ambiti territoriali aziendali diversi rispetto a quello di ubicazione della struttura da accreditare*";

con nota prot. n. A00_183/6199 del 02/11/2017 questa Sezione ha invitato il Dipartimento di Prevenzione della ASL LE, ai sensi degli art. 24, comma 3 e 29, comma 9 della L.R. n. 9/2017 e s.m.i., "*ad effettuare idoneo sopralluogo presso la CRAP con n. 14 posti letto denominata "Il Mirto", ubicata nel Comune di Monteparano (TA) alla Via Buonarroti n. 1 e gestita dalla Società "Sol Levante S.r.l." di Taurisano (LE), finalizzato alla verifica dei requisiti ulteriori di accreditamento, generali e specifici, relativi alla tipologia di struttura "CRAP" (art. 1 R.R. n. 7/2002).*".

Con nota prot. n. 141814 del 10/10/2018 trasmessa con *PEC* in data 11/10/2018, ad oggetto "*Società SOL LEVANTE S.r.l. di Taurisano (LE). Accertamenti finalizzati alla verifica del possesso dei requisiti ulteriori di accreditamento per n. 1 "C.R.A.P. (art. 1 R.R: n. 7/2002 – R.R. n. 3/2005 e ss.mm.ii.) con n. 14 posti letto denominata "IL MIRTO" ubicata nel Comune di Monteparano (TA) alla via Buonarroti n. 1. Esito verifica.*", il Dirigente Medico ed i Tecnici della Prevenzione del SISP Area Sud - Maglie del Dipartimento di Prevenzione della ASL LE hanno dichiarato quanto segue:

"*Con riferimento alla nota prot. n. A00_183/6189 del 02/11/2017, si comunica che è stato effettuato in data 26/01/2018 apposito sopralluogo presso la Comunità Riabilitativa Assistenziale Psichiatrica in oggetto indicata per la verifica dei requisiti ulteriori di accreditamento.*

Dagli accertamenti effettuati e dall'esame della documentazione prodotta successivamente in data 29/06/2018 e integrata in data 16/08/2018 si rappresenta quanto segue.

La struttura ha adottato un idoneo documento con cui esplicita l'organizzazione generale, la gestione delle risorse umane, l'organizzazione dei servizi, la gestione e il trattamento dei dati personali e sensibili.

E' stato redatto il documento di valutazione aziendale ai sensi del D.Lgs. 81/2008 e ss.mm.ii.

I locali di cui si compone la struttura, così come indicati nella planimetria presentata, sono igienicamente idonei per l'uso cui sono destinati e rispettano i requisiti strutturali e impiantistici previsti dal Reg. Reg. n. 3/2005 e ss.mm.ii. per l'esercizio dell'Attività di Comunità Riabilitativa Assistenziale Psichiatrica (C.R.A.P.) per n. 14 posti letto.

Dall'esame della documentazione la dotazione organica, come da elenco datato 06/08/2018, risulta congrua secondo quanto previsto dal predetto Reg. Reg. n. 3/2005 e ss.mm.ii..

Il personale, già dipendente dalla Soc. Coop. LIBERAMENTE di cui si avvaleva la Soc. SOL LEVANTE Srl per la gestione della struttura come dichiarato dal Legale Rappresentante Daniele Sabato, a far data dal 19/06/2018 risulta assunto dalla Soc. SOL LEVANTE Srl.

Si prende atto che il Responsabile Sanitario Dott. (…) è stato sostituito dal Dott. (…), come da comunicazione datata 20/01/2018 indirizzata alla Regione Puglia con allegata richiesta di permanenza in servizio sino al settantesimo anno di età e prodotta allo scrivente Servizio in data 20/03/2018.

Il Dott. (…) nato (…) il 28/02/1949 (…) non è in possesso di specializzazione in Psichiatria, ha anzianità di servizio nella disciplina dal mese di agosto 1976 al 31/08/2012 presso strutture Psichiatriche Territoriali ed Ospedaliere dell'attuale ASL LE.

Per quanto sopra rappresentato si ritiene che la Comunità Riabilitativa Assistenziale Psichiatrica (C.R.A.P.) denominata "IL MIRTO" sita in Monteparano (TA) alla via Buonarroti n. 1 è in possesso dei requisiti ulteriori di accreditamento, generali e specifici, per n. 14 posti letto (art. 1 R.R. n. 7/2002 – R.R. n. 3/2005 e ss.mm.ii.).

Si allega elenco del personale.".

Con nota prot. n. 175 R/R/AA-19 del 04/04/2019 trasmessa con *PEC* del 15/04/2019, il legale rappresentante della Società Sol Levante S.r.l. ha comunicato a questa Sezione "*che il nuovo Responsabile Sanitario della struttura in oggetto è il Dott. Gucci Francesco, nato il (omissis) (…) laureato in Medicina e Chirurgia presso l'Università degli Studi di Napoli Federico II in data 18/01/1980, con specializzazione in Psichiatria presso l'Università degli Studi di Napoli Federico II in data 11/07/1984 ed iscritto presso l'Albo Professionale dei Medici Chirurghi della Provincia di Napoli con posizione n. 16280 dal 22/02/1980.*", allegandovi:

- dichiarazione di nomina del Responsabile Sanitario con accettazione dell'incarico;
- copia del documento d'identità, della certificazione di laurea, della specializzazione in Psichiatria e della iscrizione all'albo dei medici del Dott. Gucci Francesco.

Per tutto quanto sopra rappresentato;

considerato:

- che la Direzione Sanitaria della CRAP è affidata al Dott. Gucci Francesco, con specializzazione in Psichiatria ed iscritto presso l'Albo Professionale dei Medici Chirurghi della Provincia di Napoli;

- che la Legge 30 dicembre 2018, n. 145 all'art. 1, comma 536 dispone che "*(…) Tutte le strutture sanitarie private di cura sono tenute a dotarsi di un direttore sanitario iscritto all'albo dell'ordine territoriale competente per il luogo nel quale hanno la loro sede operativa entro centoventi giorni dalla data di entrata in vigore della presente legge.*";

si propone di rilasciare ai sensi dell'art. 24, comma 1 della L.R. n. 9/2017 e s.m.i. alla Società "Sol Levante s.r.l." di Taurisano (LE), il cui legale rappresentante è il Dott. Daniele Sabato, l'accreditamento istituzionale della C.R.A.P. (art. 1 R.R. n. 7/2002) con n. 14 posti letto denominata "IL MIRTO", sita nel Comune di Monteparano (TA) alla Via Buonarroti n. 1, il cui Responsabile Sanitario è il Dott. Francesco Gucci, nato il *(omissis)*, in possesso del Diploma di Laurea in Medicina e Chirurgia e della Specializzazione in Psichiatria, con la prescrizione di dover provvedere, entro n. 60 (sessanta) giorni dalla notifica del presente provvedimento, a trasmettere a questa Sezione ed al Dipartimento di Prevenzione della ASL LE, il quale riferirà in merito alla scrivente, la documentazione relativa all'avvenuta iscrizione del Direttore Sanitario della struttura all'Albo Professionale dei Medici Chirurghi della Provincia di Taranto, e con la precisazione che:

- l'accreditamento istituzionale è detenuto subordinatamente alla sussistenza delle condizioni di cui all'art. 20 della L.R. n. 9/2017 e s.m.i. ed ai requisiti ulteriori di cui al regolamento regionale n. 3/2005 e s.m.i. o altra specifica normativa;
- ai sensi dell'art. 21, comma 4 della L.R. n. 9/2017 e s.m.i., "*Le AASSLL non sono obbligate a stipulare i contratti di cui al comma 3 con i soggetti accreditati.*";
- ai sensi dell'art. 24, comma 4 della L.R. n. 9/2017 e s.m.i., il legale rappresentante della Società "Sol Levante S.r.l.", entro e non oltre il termine di scadenza di ogni triennio decorrente dalla data di rilascio del provvedimento di accreditamento, dovrà rendere "*alla Regione una dichiarazione sostitutiva di atto di notorietà della permanenza del possesso dei requisiti minimi e ulteriori previsti dal regolamento regionale o da altra specifica normativa. Nello stesso termine, il legale rappresentante rende un dichiarazione sostitutiva di atto di notorietà di sussistenza di tutte le condizioni essenziali previste dall'articolo 20, comma 2, ai fini dell'accreditamento istituzionale. L'omessa presentazione delle dichiarazioni sostitutive nel termine previsto, comporta l'applicazione della sanzione pecuniaria stabilita dall'articolo 14, comma 10. Il legale rappresentante del soggetto autorizzato all'esercizio comunica tempestivamente al comune o alla Ragione, secondo la competenza stabilita ai sensi dell'articolo 8, e al dipartimento di prevenzione dell'azienda sanitaria locale territorialmente competente, l'eventuale stato di crisi occupazionale e il dover ricorrere a forme di ammortizzatori sociali, con relazione illustrativa dello stato di crisi e delle misure da adottarsi. In caso di omessa presentazione della dichiarazione relativa alla sussistenza dei requisiti minimi e ulteriori o di omessa comunicazione prevista dal presente comma, la Regione dispone verifica ispettiva senza preavviso per l'accertamento dei medesimi e di ogni altro presupposto o condizione ai fini del mantenimento dell'accreditamento istituzionale e della sottostante autorizzazione all'esercizio.*";
- ai sensi dell'art. 26, comma 1 della L.R. n. 9/2017 e s.m.i., "*La Regione può verificare in ogni momento la permanenza dei requisiti stabiliti e delle condizioni previste ai fini dell'accreditamento, nonché l'attuazione delle prescrizioni eventualmente adottate con il provvedimento di accreditamento. Per tale attività di verifica si avvale dell'Organismo tecnicamente accreditante*.".

VERIFICA AI SENSI DEL D. Lgs. 196/03
Garanzie alla riservatezza

La pubblicazione dell'atto all'Albo, salve le garanzie previste dalla legge 241/90 in tema di accesso ai documenti amministrativi, avviene nel rispetto della tutela alla riservatezza dei cittadini, secondo quanto disposto dal Dlgs 196/03 in materia di protezione dei dati personali, nonché dal vigente regolamento regionale n. 5/2006 per il trattamento dei dati sensibili e giudiziari.

Ai fini della pubblicità legale, l'atto destinato alla pubblicazione è redatto in modo da evitare la diffusione di dati personali identificativi non necessari ovvero il riferimento a dati sensibili, qualora tali dati fossero indispensabili per l'adozione dell'atto, essi sono trasferiti in documenti separati, esplicitamente richiamati.

ADEMPIMENTI DI CUI ALLA L.R. 28/01 e successive modificazioni ed integrazioni.

Il presente provvedimento non comporta alcun mutamento qualitativo o quantitativo di entrata o di spesa né a carico del Bilancio della Regione né a carico degli Enti per i cui debiti i creditori potrebbero rivalersi sulla Regione e che è escluso ogni ulteriore onere aggiuntivo rispetto a quelli già autorizzati a valere sullo stanziamento previsto dal bilancio regionale.

Il Dirigente Servizio Accreditamenti e Qualità
(Mauro Nicastro)

Il Dirigente Responsabile della Sezione Strategie e Governo dell'Offerta

- sulla base delle risultanze istruttorie innanzi illustrate, che qui si intendono integralmente riportate;
- viste le sottoscrizioni poste in calce al presente provvedimento dalla P.O. "riabilitazione psichiatrica e dipendenze patologiche" e dal Dirigente del Servizio Accreditamenti e Qualità;

D E T E R M I N A

- di rilasciare ai sensi dell'art. 24, comma 1 della L.R. n. 9/2017 e s.m.i. alla Società "Sol Levante s.r.l." di Taurisano (LE), il cui legale rappresentante è il Dott. Daniele Sabato, l'accreditamento istituzionale della C.R.A.P. (art. 1 R.R. n. 7/2002) con n. 14 posti letto denominata "IL MIRTO", sita nel Comune di Monteparano (TA) alla Via Buonarroti n. 1, il cui Responsabile Sanitario è il Dott. Francesco Gucci, nato il *(omissis)*, in possesso del Diploma di Laurea in Medicina e Chirurgia e della Specializzazione in Psichiatria, con la prescrizione di dover provvedere, entro n. 60 (sessanta) giorni dalla notifica del presente provvedimento, a trasmettere a questa Sezione ed al Dipartimento di Prevenzione della ASL LE, il quale riferirà in merito alla scrivente, la documentazione relativa all'avvenuta iscrizione del Direttore Sanitario della struttura all'Albo Professionale dei Medici Chirurghi della Provincia di Taranto, e con la precisazione che:
  - l'accreditamento istituzionale è detenuto subordinatamente alla sussistenza delle condizioni di cui all'art. 20 della L.R. n. 9/2017 e s.m.i. ed ai requisiti ulteriori di cui al regolamento regionale n. 3/2005 e s.m.i. o altra specifica normativa;
  - ai sensi dell'art. 21, comma 4 della L.R. n. 9/2017 e s.m.i., "*Le AASSLL non sono obbligate a stipulare i contratti di cui al comma 3 con i soggetti accreditati.*";
  - ai sensi dell'art. 24, comma 4 della L.R. n. 9/2017 e s.m.i., il legale rappresentante della Società "Sol Levante S.r.l.", entro e non oltre il termine di scadenza di ogni triennio decorrente dalla data di rilascio del provvedimento di accreditamento, dovrà rendere "*alla Regione una dichiarazione sostitutiva di atto di notorietà della permanenza del possesso dei requisiti minimi e ulteriori previsti dal regolamento regionale o da altra specifica normativa. Nello stesso termine, il legale rappresentante rende un dichiarazione sostitutiva di atto di notorietà di sussistenza di tutte le condizioni essenziali previste dall'articolo 20, comma 2, ai fini dell'accreditamento istituzionale. L'omessa presentazione delle dichiarazioni sostitutive nel termine previsto, comporta l'applicazione della sanzione pecuniaria stabilita dall'articolo 14, comma 10. Il legale rappresentante del soggetto autorizzato all'esercizio comunica tempestivamente al comune o alla Ragione, secondo la competenza stabilita ai sensi dell'articolo 8, e al dipartimento di prevenzione dell'azienda sanitaria locale territorialmente competente, l'eventuale stato di crisi occupazionale e il dover ricorrere a forme di ammortizzatori sociali, con relazione illustrativa dello stato di crisi e delle misure da adottarsi. In caso di omessa presentazione della dichiarazione relativa alla sussistenza dei requisiti minimi e ulteriori o di omessa comunicazione prevista dal presente comma, la Regione dispone verifica ispettiva senza preavviso per l'accertamento dei medesimi e di ogni altro presupposto o condizione ai fini del mantenimento dell'accreditamento istituzionale e della sottostante autorizzazione all'esercizio*.";

- ai sensi dell'art. 26, comma 1 della L.R. n. 9/2017 e s.m.i., "*La Regione può verificare in ogni momento la permanenza dei requisiti stabiliti e delle condizioni previste ai fini dell'accreditamento, nonché l'attuazione delle prescrizioni eventualmente adottate con il provvedimento di accreditamento. Per tale attività di verifica si avvale dell'Organismo tecnicamente accreditante*.";

- di notificare il presente provvedimento:
  - al Legale Rappresentante della Società "Sol Levante s.r.l.", con sede legale in Taurisano (LE) alla Via Lecce n. 67;
  - al Direttore Generale dell'ASL TA;
  - al Direttore del DSM ASL TA;
  - al Direttore del Dipartimento di Prevenzione ASL TA;
  - al Direttore del Dipartimento di Prevenzione ASL LE;
  - al Direttore del SISP Area Sud del Dipartimento di Prevenzione ASL LE;
  - al Sindaco del Comune di Monteparano (TA).

Il presente provvedimento:

a) sarà pubblicato all'Albo della Sezione Strategie e Governo dell'Offerta/Albo Telematico (*ove disponibile*);
b) sarà trasmesso in copia conforme all'originale alla Segreteria della Giunta Regionale;
c) sarà trasmesso alla Sezione Comunicazione Istituzionale della Regione Puglia per gli adempimenti di cui all'art. 23 del D. Lgs. n. 33/2013;
d) sarà trasmesso al Dirigente del Servizio Governo dell'Assistenza alle Persone in condizioni di Fragilità della Regione Puglia;
e) sarà disponibile nel sito ufficiale della Regione Puglia *(ove disponibile l'albo telematico*);
f) il presente atto, composto da n. 9 facciate, è adottato in originale;
g) viene redatto in forma integrale.

Il Dirigente della Sezione SGO
(Giovanni Campobasso)

DETERMINAZIONE DEL DIRIGENTE SEZIONE STRATEGIE E GOVERNO DELL'OFFERTA 12 luglio 2019, n. 162

SPES – Società Cooperativa Sociale S.p.A. di Foggia. Rilascio dell'autorizzazione all'esercizio, ai sensi dell'art. 3, comma 3, lett. c) e dell'art. 8, comma 3 della L.R. n. 9/2017 e s.m.i., di n. 2 Gruppi Appartamento (art. 3 R.R. n. 7/2002) con n. 3 posti letto ciascuno, ubicati nel Comune di Foggia alla Via Luigi Sturzo n. 78 ed alla Via Trieste n. 15.

Il Dirigente della Sezione

Vista la Legge regionale 4 febbraio 1997, n. 7 – Norme di Organizzazione dell'Amministrazione Regionale;

Vista la Deliberazione G.R. n. 3261 del 28/7/98 e s.m.i.;

Visti gli artt. 4 e 16 del D. Lgs. 165/01 e s.m.i.;

Vista la deliberazione di Giunta Regionale n. 1426 del 4/10/2005;

Visto il Decreto del Presidente della Giunta Regionale 22 febbraio 2008 n. 161;

Vista la Deliberazione di Giunta Regionale n. 1444 del 30 luglio 2008;

Vista la Determinazione Dirigenziale n. 227 del 18/09/2013 – Conferimento incarico di Posizione Organizzativa, prorogata con D.D. n. 24 del 20/12/2018 del Direttore del Dipartimento Risorse Finanziarie e Strumentali, Personale ed Organizzazione;

Vista la Determinazione del Direttore dell'Area Organizzazione e Riforma dell'Amministrazione n. 9 del 20/04/2015, ad oggetto "*riassetto organizzativo dell'Area Politiche per la promozione della salute, delle persone e delle pari opportunità*";

Visto il Decreto del Presidente della Giunta Regionale 31 luglio 2015 n. 443, ad oggetto "*Adozione del modello organizzativo denominato "Modello Ambidestro per l'innovazione della macchina Amministrativa regionale – MAIA". Approvazione Atto di Alta Organizzazione*";

Vista la Deliberazione di Giunta Regionale n. 1176 del 29/07/2016, di conferimento dell'incarico di Dirigente della Sezione Strategie e governo dell'offerta;

Vista la Determinazione del Direttore del Dipartimento Risorse Finanziarie e Strumentali, Personale e Organizzazione n. 16 del 31/03/2017 di conferimento dell'incarico di Dirigente del Servizio Accreditamenti e Qualità;

Vista la Determinazione del Direttore del Dipartimento Risorse Finanziarie e Strumentali, Personale e Organizzazione n. 773 del 25/06/2019 di conferimento dell'incarico di posizione organizzativa "riabilitazione psichiatrica e dipendenze patologiche";

In Bari presso la sede della Sezione Strategie e Governo dell'Offerta, sulla base dell'istruttoria espletata dalla P.O. "riabilitazione psichiatrica e dipendenze patologiche" e confermata dal Dirigente del Servizio Accreditamenti e Qualità, riceve la seguente relazione.

Il R.R. n. 7/2002 – "*Regolamento regionale di organizzazione delle strutture riabilitative psichiatriche residenziali e diurne pubbliche e private*" prevede all'art. 3 Il Gruppo - appartamento, ovvero struttura residenziale socio - riabilitativa a minore intensità assistenziale, accoglie utenti già autonomizzati in uscita dal circuito psichiatrico riabilitativo.

Con Determinazione Dirigenziale n. 161 del 01/08/2016 la Sezione Programmazione Assistenza Ospedaliera e Specialistica e Accreditamento (PAOSA) ha espresso parere favorevole, ai sensi dell'art. 7 della L.R. n. 8/2004 e s.m.i., in relazione alla verifica di compatibilità richiesta dal Comune di Foggia a seguito dell'istanza della Società SPES S.p.A. di Foggia per l'autorizzazione alla realizzazione di 2 Gruppi Appartamento con n. 3 posti letto ciascuno, da ubicare in Via Luigi Sturzo n. 78, primo piano ed alla Via Amm. Da Zara n. 1, terzo piano, con la precisazione che allo stato sono sospesi nuovi accreditamenti di strutture sanitarie private (art. 3, comma

32 della L.R. n. 40/2007) e che "*l'autorizzazione alla realizzazione e all'esercizio non produce effetti vincolanti ai fini della procedura di accreditamento istituzionale, che si fonda sul criterio di funzionalità rispetto alla programmazione regionale*" (art. 20, comma 3 della L.R. n. 8/2004).

Con successiva Determinazione Dirigenziale n. 86 del 18/11/2016 la Sezione Strategie e Governo dell'Offerta (SGO) ha confermato il parere favorevole di compatibilità già rilasciato dal Servizio PAOSA con la sopra citata D.D. n. 161/2016, rettificando l'ubicazione di uno dei due Gruppi Appartamento, da realizzare in Foggia alla Via Trieste n. 15 anziché alla Via Amm. Da Zara n. 1.

Con istanza del 14/02/2017 consegnata brevi manu in data 02/03/2017, il legale rappresentante della "Società Cooperativa SPES S.p.A." ha chiesto alla scrivente Sezione, ai sensi della L.R. n. 8/2004 e s.m.i., l'autorizzazione all'esercizio della struttura in oggetto, dichiarando che la struttura rispetta la normativa vigente in materia igienico-sanitaria e di sicurezza del lavoro, che è in possesso dei requisiti minimi in conformità a quanto richiesto dal R.R. n. 3/2005 e s.m.i. e che la direzione sanitaria è affidata al Dott. Luca Miccoli, nato il *(omissis)* ed in possesso di laurea in Medicina e Chirurgia conseguita presso l'Università degli Studi di Milano il 07/07/1976, iscritto presso l'ordine dei Medici Chirurghi e degli Odontoiatri della Provincia di Foggia dal 27/12/1976 al numero di matricola 1814 e specializzato in Psichiatria in data 08/07/1983 presso l'Università degli studi di Bari, allegandovi:

- dichiarazione sostitutiva dell'atto di notorietà ai sensi del D.P.R. n. 445/2000 dei proprietari degli immobili in relazione alla data di costruzione antecedente il 1967;
- dichiarazione di non assoggettabilità alle norme di prevenzione incendi di cui al D.P.R. 01/08/2011, nr. 151;
- certificazione attestante Diploma di Laurea, Specializzazione ed iscrizione all'albo all'Albo dei Medici Chirurghi del Responsabile Sanitario;
- licenza di costruzione n. 5 del 29 gennaio 1964;
- Determinazione Dirigenziale n. 161 del 01/08/2016 della Sezione PAOSA di verifica di compatibilità;
- copia Autorizzazione alla Realizzazione rilasciata dal Comune di Foggia (atto prot. n° 119535 del 01/12/2016).

Per quanto sopra, con nota prot. n. A00_151/3890 del 10/04/2017 trasmessa al legale rappresentante della Società Cooperativa SPES S.p.A., al Direttore del Dipartimento di Prevenzione della ASL FG e, per conoscenza, al Sindaco del Comune di Foggia ed al Direttore del DSM della ASL FG, questa Sezione, considerato, tra l'altro, che:

- l'art. 13 della L.R. n. 8/2004 e s.m.i., nel definire i requisiti del Responsabile Sanitario di ciascuna struttura sanitaria, al comma 7 – bis ha stabilito che "*Il limite di età massimo previsto per lo svolgimento della funzione di responsabile sanitario è quello previsto dal comma 1 dell'art. 15 – nonies del D.lgs. 502/1992 e successive modificazioni*";
- il sopra citato comma 1 dell'art. 15 – nonies del D. Lgs. 502/92 s.m.i., come modificato dall'art. 22 comma 1 della Legge n.183 del 4 Novembre 2010, stabilisce che "*Il limite massimo di età per il collocamento a riposo dei dirigenti medici e del ruolo sanitario del Servizio sanitario nazionale, ivi compresi i responsabili di struttura complessa, è stabilito al compimento del sessantacinquesimo anno di età, ovvero, su istanza dell'interessato, al maturare del quarantesimo anno di servizio effettivo. In ogni caso il limite massimo di permanenza non può superare il settantesimo anno di età e la permanenza in servizio non può dar luogo ad un aumento del numero dei dirigenti*";
- il Direttore Sanitario indicato nella sopra citata istanza del 14/02/2017 è il Dott. Luca Miccoli, nato il *(omissis)*;

- ha invitato il legale rappresentante della "Società Cooperativa SPES S.p.A." a trasmettere alla scrivente, oltre che al Direttore Generale ed al Direttore del Dipartimento di Prevenzione dell'ASL FG:

- copia dell'istanza presentata dal Dott. Luca Miccoli all'Ente gestore per la permanenza in servizio quale Responsabile Sanitario nei limiti del quarantesimo anno di servizio effettivo, sino al settantesimo anno di età (quindi, in ogni caso, non oltre il 04/08/2019);
- l'autocertificazione resa dallo stesso Dott. Luca Miccoli ai sensi del D.P.R. n. 445 del 28 dicembre 2000 e s.m.i., con allegata copia del documento d'identità, in ordine alla data iniziale ed alla durata del servizio effettivo svolto, considerando anche quello eventualmente svolto alle dipendenze di altro datore di lavoro e/o quale libero professionista;

- nelle more della trasmissione della documentazione sopra indicata, ha invitato il Dipartimento di Prevenzione della ASL FG, ai sensi dell'art. 8, commi 3 e 5 della L.R. n. 9/2017, ad effettuare idoneo sopralluogo presso la sede dei Gruppi Appartamento ubicati in Foggia alla Via Luigi Sturzo n. 78 ed alla Via Trieste n. 15, finalizzato alla verifica dei requisiti minimi previsti dal Regolamento Regionale n. 3/2005 per la tipologia di struttura "Gruppo Appartamento" (art. 3 R.R. n. 7/2002).

Con nota prot. n. 94/2017 dell'08/05/2017 trasmessa con *PEC* in pari data, ad oggetto "*Trasmissione permanenza in servizio quale responsabile sanitario del Dr. Luca Miccoli nei limiti del quarantesimo anno di Servizio, sino al settantesimo anno di età ai sensi dell'articolo 15-nonies del d.lgs 30/12/1992, n. 502, come modificato dall'articolo 22 della legge 4 novembre 2010 n. 183.*", il legale rappresentante della Società Cooperativa Sociale SPES S.p.A. ha trasmesso a questa Sezione copia dell'istanza prot. n. 19 del 13/04/2017 con cui il Dott. Luca Miccoli, tra l'altro, attesta "*sotto la propria responsabilità e consapevole delle sanzioni penali previste dall'art. 76 del D.P.R. 28.12.2000 n. 445 in caso di dichiarazioni non veritiere, di aver versato i contributi a partire dall'anno 1983 fino a tutt'oggi e di non aver raggiunto dunque, allo stato, i quaranta anni di contributi versati.",* allegandovi copia del certificato di specializzazione in psichiatria rilasciato dall'Università degli Studi di Bari n. 243 del 17/11/1983, di iscrizione all'Albo dei Medici Chirurghi della Provincia di Foggia dal 27/12/1976 al numero di matricola 1814 e del documento d'identità.

Con nota prot. n. 0083431/30/10/2018/ASL_FG/N141/P ad oggetto "*SPES –Società Cooperativa Sociale S.p.A. di Foggia. Richiesta di integrazione documentale. Accertamenti finalizzati all'autorizzazione all'esercizio di n. 2 strutture riabilitative psichiatriche di tipologia Gruppo Appartamento (art. 3 del R.R. n. 7/2002) con dotazione di n. 3 posti letto ciascuna, ubicati nel Comune di Foggia alla Via Luigi Sturzo n. 78 ed alla via Trieste, n. 15.*", il Dirigente Medico del Servizio Igiene e Sanità Pubblica (SISP) "Area Sud" del Dipartimento di Prevenzione della ASL FG:

"*(…) vista la nota del Dirigente Sezione SGO – Sezione Strategie e Governo dell'Offerta Dipartimento pro. Salute e ben. Sociale e dello Sport per Tutti – Regione Puglia con prot. n. A00_151/3890 del 10 aprile 2017;*
esaminata la documentazione presentata dal Legale Rappresentante della SPES – Società Cooperativa Sociale S.p.A., con sede legale in viale Michelangelo, n. 187, Foggia;
effettuato apposito sopralluogo il giorno 15 maggio 2018 presso le strutture in oggetto, nel corso del quale si è verificato che le stesse sono conformi ai requisiti minimi organizzativi, strutturali e tecnologici generali e specifici previsti dal Regolamento Regionale n. 3 del 13/01/2005, punto D.03 e successive mod. e integrazioni, per n. 2 Strutture Residenziali di Riabilitazione Psichiatrica "Gruppo Appartamenti" per n. 3 posti letto ciascuna;

esprime parere favorevole

per il rilascio al Legale Rappresentante della SPES –Società Cooperativa Sociale S.p.A., con sede legale in viale Michelangelo, n. 187, Foggia, dell'autorizzazione all'esercizio per n. 2 Strutture residenziali Socio-Riabilitative Psichiatriche "Gruppo Appartamento con n. 3 posti letto ciascuna, sita nel Comune di Foggia alla Via Luigi Sturzo n. 78 ed alla Via Trieste, n. 15, il cui Direttore responsabile è il dr. MICCOLI Luca, nato a (omissis) il (omissis) ed ivi residente alla (omissis), laureato in Medicina e Chirurgia c/o l'Università degli Studi di Milano in data 07/07/1976, abilitato all'esercizio della Professione nella sessione 11/76, iscritto all'Ordine dei Medici Chirurghi della provincia di Foggia dal 27/12/1976 con numero d'iscrizione 1814 – Specializzato in psichiatria in data 08/07/1983 presso l'Università degli studi di Bari. Lo stesso ha provveduto a presentare domanda di trattenimento in servizio alla SPES – Società Cooperativa Sociale S.p.A. fino al compimento del settantesimo anno di età.

Il personale operante presso la Struttura dovrà essere regolarmente contrattualizzato ed immesso in servizio.".

Per tutto quanto sopra esposto, si propone di rilasciare ai sensi dell'art. 3, comma 3, lett. c) e dell'art. 8, comma 3 della L.R. n. 9 del 02/05/2017 e s.m.i., alla SPES –Società Cooperativa Sociale S.p.A. con sede legale in viale Michelangelo, n. 187 - Foggia, il cui legale rappresentante è il Sig. Serra Francesco, l'autorizzazione all'esercizio di n. 2 Gruppi Appartamento (art. 3 R.R. n. 7/2002) con n. 3 posti letto ciascuno, ubicati nel Comune di Foggia alla Via Luigi Sturzo n. 78 ed alla via Trieste n. 15, il cui Responsabile Sanitario è il Dott. Luca Miccoli, nato il *(omissis)*, medico specialista in Psichiatria, con la precisazione che:

- la permanenza in servizio quale Responsabile Sanitario del Dott. Luca Miccoli non può superare il settantesimo anno di età, quindi non può andare oltre il 04/08/2019;
- il legale rappresentante della SPES – Società Cooperativa Sociale S.p.A. è tenuto a comunicare tempestivamente a questa Sezione le generalità del nuovo responsabile sanitario, documentare i titoli professionali da questi posseduti e produrre dichiarazione di accettazione dell'incarico ai fini della variazione, ai sensi dell'art. 10, comma 2 della L.R. n. 9/2017 e s.m.i., del relativo provvedimento autorizzativo;
- il legale rappresentante della SPES –Società Cooperativa Sociale S.p.A. dovrà comunicare a questa Sezione, ai sensi dell'art. 11, comma 1 della L.R. n. 9/2017 e s.m.i., ogni variazione relativa al personale sanitario operante nella struttura;
- la presente autorizzazione s'intende valida esclusivamente per i locali cui si riferisce;
- ai sensi dell'art. 16, comma 1 della L.R .n. 9/2017 e s.m.i., "*Il legale rappresentante del soggetto autorizzato ha l'obbligo di comunicare immediatamente al comune o alla Regione, secondo la competenza stabilita ai sensi dell'articolo 8, e al dipartimento di prevenzione dell'azienda sanitaria locale territorialmente competente la perdita dei suddetti requisiti minimi o l'instaurarsi di cause di decadenza dell'autorizzazione all'esercizio. Ove possibile, il dipartimento di prevenzione dell'azienda sanitaria locale prescrive specifiche azioni mirate al ripristino della rispondenza ai criteri di legge del soggetto autorizzato. E' facoltà degli organi di vigilanza competenti la richiesta di documenti o di atti di notorietà redatti a cura del responsabile sanitario, comprovanti la permanenza del possesso dei requisiti minimi previsti dal regolamento regionale e attestanti l'assenza di cause di decadenza dell'autorizzazione all'esercizio, con cadenza quinquennale a partire dalla data di rilascio dell'autorizzazione e ogni qualvolta ciò sia, dagli stessi, ritenuto opportuno*";
- allo stato, la struttura non può essere accreditata in quanto è vigente la sospensione dei nuovi accreditamenti di cui all'art. 3, comma 32 della L.R. n. 40/2007, il quale prevede che "*fino al completamento degli adempimenti di cui all'articolo 1, comma 796, lettera u) della L. 296/2006 e, comunque, fino a nuova disposizione da parte della Giunta Regionale, sono sospesi nuovi accreditamenti di strutture private, non accreditate transitoriamente alla data di entrata in vigore della presente legge* [31/12/2007 n.d.r.] *(…)*".

VERIFICA AI SENSI DEL D. Lgs. 196/03
Garanzie alla riservatezza

La pubblicazione dell'atto all'Albo, salve le garanzie previste dalla legge 241/90 in tema di accesso ai documenti amministrativi, avviene nel rispetto della tutela alla riservatezza dei cittadini, secondo quanto disposto dal Dlgs 196/03 in materia di protezione dei dati personali, nonché dal vigente regolamento regionale n. 5/2006 per il trattamento dei dati sensibili e giudiziari.
Ai fini della pubblicità legale, l'atto destinato alla pubblicazione è redatto in modo da evitare la diffusione di dati personali identificativi non necessari ovvero il riferimento a dati sensibili, qualora tali dati fossero indispensabili per l'adozione dell'atto, essi sono trasferiti in documenti separati, esplicitamente richiamati.

ADEMPIMENTI DI CUI ALLA L.R. 28/01 e successive modificazioni ed integrazioni.

Il presente provvedimento non comporta alcun mutamento qualitativo o quantitativo di entrata o di spesa

né a carico del Bilancio della Regione né a carico degli Enti per i cui debiti i creditori potrebbero rivalersi sulla Regione e che è escluso ogni ulteriore onere aggiuntivo rispetto a quelli già autorizzati a valere sullo stanziamento previsto dal bilancio regionale.

Il Dirigente Servizio Accreditamenti e Qualità
(Mauro Nicastro)

IL DIRIGENTE RESPONSABILE DELLA SEZIONE
STRATEGIE E GOVERNO DELL'OFFERTA

- sulla base delle risultanze istruttorie innanzi illustrate, che qui si intendono integralmente riportate;
- viste le sottoscrizioni poste in calce al presente provvedimento dal funzionario istruttore, dalla P.O. riabilitazione psichiatrica e dipendenze patologiche e dal Dirigente del Servizio Accreditamenti e Qualità;

D E T E R M I N A

- di rilasciare ai sensi dell'art. 3, comma 3, lett. c) e dell'art. 8, comma 3 della L.R. n. 9 del 02/05/2017 e s.m.i., alla SPES –Società Cooperativa Sociale S.p.A. con sede legale in viale Michelangelo, n. 187 - Foggia, il cui legale rappresentante è il Sig. Serra Francesco, l'autorizzazione all'esercizio di n. 2 Gruppi Appartamento (art. 3 R.R. n. 7/2002) con n. 3 posti letto ciascuno, ubicati nel Comune di Foggia alla Via Luigi Sturzo n. 78 ed alla via Trieste n. 15, il cui Responsabile Sanitario è il Dott. Luca Miccoli, nato il *(omissis)*, medico specialista in Psichiatria, con la precisazione che:

- la permanenza in servizio quale Responsabile Sanitario del Dott. Luca Miccoli non può superare il settantesimo anno di età, quindi non può andare oltre il 04/08/2019;
- il legale rappresentante della SPES – Società Cooperativa Sociale S.p.A. è tenuto a comunicare tempestivamente a questa Sezione le generalità del nuovo responsabile sanitario, documentare i titoli professionali da questi posseduti e produrre dichiarazione di accettazione dell'incarico ai fini della variazione, ai sensi dell'art. 10, comma 2 della L.R. n. 9/2017 e s.m.i., del relativo provvedimento autorizzativo;
- il legale rappresentante della SPES –Società Cooperativa Sociale S.p.A. dovrà comunicare a questa Sezione, ai sensi dell'art. 11, comma 1 della L.R. n. 9/2017 e s.m.i., ogni variazione relativa al personale sanitario operante nella struttura;
- la presente autorizzazione s'intende valida esclusivamente per i locali cui si riferisce;
- ai sensi dell'art. 16, comma 1 della L.R .n. 9/2017 e s.m.i., "*Il legale rappresentante del soggetto autorizzato ha l'obbligo di comunicare immediatamente al comune o alla Regione, secondo la competenza stabilita ai sensi dell'articolo 8, e al dipartimento di prevenzione dell'azienda sanitaria locale territorialmente competente la perdita dei suddetti requisiti minimi o l'instaurarsi di cause di decadenza dell'autorizzazione all'esercizio. Ove possibile, il dipartimento di prevenzione dell'azienda sanitaria locale prescrive specifiche azioni mirate al ripristino della rispondenza ai criteri di legge del soggetto autorizzato. E' facoltà degli organi di vigilanza competenti la richiesta di documenti o di atti di notorietà redatti a cura del responsabile sanitario, comprovanti la permanenza del possesso dei requisiti minimi previsti dal regolamento regionale e attestanti l'assenza di cause di decadenza dell'autorizzazione all'esercizio, con cadenza quinquennale a*

partire dalla data di rilascio dell'autorizzazione e ogni qualvolta ciò sia, dagli stessi, ritenuto opportuno";

- allo stato, la struttura non può essere accreditata in quanto è vigente la sospensione dei nuovi accreditamenti di cui all'art. 3, comma 32 della L.R. n. 40/2007, il quale prevede che "*fino al completamento degli adempimenti di cui all'articolo 1, comma 796, lettera u) della L. 296/2006 e, comunque, fino a nuova disposizione da parte della Giunta Regionale, sono sospesi nuovi accreditamenti di strutture private, non accreditate transitoriamente alla data di entrata in vigore della presente legge* [31/12/2007 n.d.r.] *(…)*".

- di notificare il presente provvedimento:
  - al Legale Rappresentante della SPES –Società Cooperativa Sociale S.p.A. con sede legale in viale Michelangelo, n. 187, Foggia,
  - al Direttore Generale dell'ASL FG;
  - al Direttore del Dipartimento Salute Mentale ASL FG;
  - al Direttore del Dipartimento di Prevenzione ASL FG;
  - al Sindaco del Comune di Foggia

Il presente provvedimento:

a) sarà pubblicato all'Albo della Sezione Strategie e governo dell'offerta/Albo Telematico (*ove disponibile*);
b) sarà trasmesso in copia conforme all'originale alla Segreteria della Giunta Regionale;
c) sarà trasmesso alla Sezione Comunicazione Istituzionale della Regione Puglia per gli adempimenti di cui all'art. 23 del D. Lgs. n. 33/2013;
d) sarà disponibile nel sito ufficiale della Regione Puglia (*ove disponibile l'albo telematico*);
e) il presente atto, composto da n. 8 facciate, è adottato in originale;
f) viene redatto in forma integrale.

Il Dirigente della Sezione SGO
(Giovanni Campobasso)

DETERMINAZIONE DEL DIRIGENTE SEZIONE STRATEGIE E GOVERNO DELL'OFFERTA 12 luglio 2019, n. 163

Società Cooperativa Sociale Auxilium di Altamura (BA). Autorizzazione all'esercizio per trasferimento e mantenimento dell'accreditamento istituzionale di un Centro Diurno di riabilitazione psichiatrica (art. 4 del R.R. n. 7/2002) in Via Cattaneo n. 31 -Altamura (BA), ai sensi degli articoli 3, comma 3, lettera c) e 8, comma 3 della L.R. n. 9/2017 e s.m.i..

Il Dirigente della Sezione

- Visti gli articoli 4 e 5 della L.R. n. 7/97;
- Vista la Deliberazione G.R. n. 3261 del 28/07/98;
- Visti gli artt. 4 e 16 del D. Lgs. 165/01;
- Visto l'art. 32 della legge 18 giugno 2009 n. 69, che prevede l'obbligo di sostituire la pubblicazione tradizionale all'Albo ufficiale con la pubblicazione di documenti digitali sui siti informatici;
- Visto l'art. 18 del D. Lgs. 196/03 "Codice in materia di protezione dei dati personali" in merito ai Principi applicabili ai trattamenti effettuati dai soggetti pubblici;
- Vista la deliberazione di Giunta Regionale n. 1426 del 4/10/2005;
- Visto il Decreto del Presidente della Giunta Regionale 22 febbraio 2008 n. 161;
- Vista la Deliberazione di Giunta Regionale n. 1444 del 30 luglio 2008;
- Vista la Determinazione Dirigenziale n. 227 del 18/09/2013 – Conferimento incarico di Posizione Organizzativa;
- Vista la Determinazione del Direttore dell'Area Organizzazione e Riforma dell'Amministrazione n. 9 del 20/04/2015, ad oggetto "*riassetto organizzativo dell'Area Politiche per la promozione della salute, delle persone e delle pari opportunità*";
- Visto il Decreto del Presidente della Giunta Regionale 31 luglio 2015 n. 443, ad oggetto "*Adozione del modello organizzativo denominato "Modello Ambidestro per l'Innovazione della macchina Amministrativa regionale – MAIA". Approvazione Atto di Alta Organizzazione.*";
- Vista la Deliberazione di Giunta Regionale n. 1176 del 29/07/2016, di conferimento dell'incarico di Dirigente della Sezione Strategie e Governo dell'Offerta;
- Vista la Determinazione del Direttore del Dipartimento Risorse Finanziarie e Strumentali, Personale e Organizzazione n. 16 del 31/03/2017 di conferimento dell'incarico di Dirigente del Servizio Accreditamenti e Qualità;
- Vista la Determinazione del Direttore del Dipartimento Risorse Finanziarie e Strumentali, Personale e Organizzazione n. 773 del 25/06/2019 di conferimento dell'incarico di posizione organizzativa "riabilitazione psichiatrica e dipendenze patologiche";

in Bari presso la sede della Sezione Strategie e Governo dell'Offerta, sulla base dell'istruttoria espletata dalla P.O. "riabilitazione psichiatrica e dipendenze patologiche" e confermata dal Dirigente del Servizio Accreditamenti e Qualità, riceve la seguente relazione.

Il R.R. n. 7/2002 – "*Regolamento regionale di organizzazione delle strutture riabilitative psichiatriche residenziali e diurne pubbliche e private*" prevede all'art. 4 il "Il Centro Diurno", struttura aperta per almeno 8 ore al giorno per sei giorni settimanali, ove vengono svolte funzioni terapeutico - riabilitative tese a impedire e/o arrestare processi di isolamento relazionale e di emarginazione e a prevenire e contenere il ricovero.

Con Determinazione Dirigenziale n. 94 dell'1/4/2010 il Servizio Programmazione e Gestione Sanitaria (PGS) ha rilasciato, ai sensi dell'art. 29, co. 4 ter della L.R. n. 8/2004 e s.m.i., l'accreditamento istituzionale ad un Centro Diurno con n. 20 posti gestito dalla Società Cooperativa Sociale Auxilium di Altamura (BA), sito in Altamura al Viale Martiri 1799 n. 129, già in regime di convenzione (Deliberazione del D.G. ASL BA/3 n. 297/2001), pertanto da considerarsi autorizzato all'esercizio ai sensi dell'art. 29, comma 5 bis della L.R.n.8/2004 e s.m.i. [*Le strutture di cui al R.R. n. 7/2002 che hanno operato in regime di convenzione con le unità sanitarie locali (USL),*

sulla scorta di atti autorizzativi di quest'ultime, in conformità alla programmazione definita dai dipartimenti di salute mentale, devono essere considerate, a tutti gli effetti, autorizzate all'esercizio dell'attività."].

Con nota prot. n. A00_082_0000489 del 17/01/2013 il Servizio Politiche di Benessere Sociale e delle Pari Opportunità della Regione Puglia - sede decentrata di Taranto ha trasmesso al Servizio Accreditamento e Programmazione Sanitaria (APS) l'istanza erroneamente ricevuta, redatta sul modello AutReal8 ed acquisita al protocollo comunale al n. 0061155 del 10/12/2012, con cui il legale rappresentante della Società Cooperativa Sociale Auxilium di Altamura (BA) ha chiesto al Comune di Altamura l'autorizzazione alla realizzazione per trasferimento del Centro Diurno in oggetto, nell'ambito del medesimo Comune, dalla sede di Viale Martiri 1799 n. 129 alla sede di Via Cattaneo n. 31.

Con Determinazione Dirigenziale n. 598 del 06/06/2013, trasmessa al Servizio APS con nota prot. n. 34240 del 28/06/2013, il Dirigente del IV Settore Servizi alla Persona del Comune di Altamura, ha autorizzato la realizzazione per trasferimento nella sede di Via Cattaneo n. 31 del Centro Diurno in oggetto, ai sensi degli artt. 7 e 29 co. 5 bis della L.R. n. 8/2004 e s.m.i., dando atto "*(…) che l'esercizio dell'attività resta subordinato al rilascio dell'autorizzazione all'esercizio da parte della Regione Puglia ai sensi dell'art. 8 comma 3 della legge regionale n. 8/2004*".
Con nota prot. n. A00_151/12977 del 27/11/2014 il Servizio Programmazione e Assistenza Ospedaliera e Specialistica e Accreditamento (PAOSA) ha quindi invitato il legale rappresentante della Società Cooperativa Sociale Auxilium di Altamura (BA), "*ai fini dell'adozione (…) dei necessari relativi provvedimenti, previa verifica da parte dei Dipartimenti di Prevenzione che saranno all'uopo incaricati (…)*", a "*trasmettere richiesta di autorizzazione all'esercizio per trasferimento ai sensi dell'art. 8, punto 3 della L.R. n. 8/2004 e s.m.i., e di mantenimento dell'accreditamento del Centro Diurno in oggetto nella nuova sede ai sensi degli artt. 24, co. 2 e 29, co. 6 ter della L.R. n. 8/2004 e s.m.i., autocertificando il possesso dei requisiti strutturali e organizzativi, minimi e ulteriori previsti dal R.R. n. 3/2005 e s.m.i. per l'esercizio e l'accreditamento istituzionale.*".

Con nota del 07/01/2015 il legale rappresentante della Società Cooperativa Sociale Auxilium ha chiesto al Servizio PAOSA "*l'autorizzazione all'esercizio per trasferimento ed il mantenimento dell'accreditamento nella nuova sede del Centro Diurno, ubicato in Altamura (BA) alla Via Cattaneo n. 31",* dichiarando "*Che la nuova struttura possiede tutti i requisiti strutturali ed organizzativi, minimi ed ulteriori previsti dal R.R. n. 3/2005 e s.m.i., rispettivamente, per l'esercizio e l'accreditamento istituzionale.*".

Pertanto, con nota prot. n. A00_151/20997 del 09/10/2015 il Servizio PAOSA, considerato che l'art. 28 bis, comma 5 della L.R. n. 8/2004 s.m.i. prevedeva che "*La verifica dei requisiti minimi e ulteriori previsti dal regolamento regionale 13 gennaio 2005, n. 3 (Requisiti per autorizzazione ed accreditamento delle strutture sanitarie), presso la nuova sede, ai fini del rilascio dell'autorizzazione all'esercizio per trasferimento e del mantenimento dell'accreditamento, è eseguita in modo congiunto dal Dipartimento di prevenzione individuato, ai sensi del comma 2 dell'articolo 29, su richiesta dell'Autorità competente al rilascio dell'autorizzazione all'esercizio per trasferimento*", ha invitato il Dipartimento di Prevenzione della ASL BT ad effettuare idoneo sopralluogo presso il Centro Diurno sito in Altamura alla Via Cattaneo n. 31, finalizzato alla verifica dei requisiti minimi e ulteriori previsti dal Regolamento Regionale n. 3/2005 per l'autorizzazione all'esercizio e per il mantenimento dell'accreditamento istituzionale nella predetta sede.

Con nota prot. n. 010351/16 del 16/02/2016 il Direttore del Servizio Igiene e Sanità Pubblica (SISP) del Dipartimento di Prevenzione della ASL BT ha comunicato a questa Sezione quanto segue: "*Facendo seguito alla nota prot. 20997 del 09.10.2015, con la quale codesto Assessorato ha delegato questo Dipartimento di Prevenzione – Servizio Igiene Sanità Pubblica a eseguire gli accertamenti finalizzati alla verifica de requisiti minimi ed ulteriori del CENTRO DIURNO indicato in oggetto, si comunica che in data 16.02.2016 è stato effettuato idoneo sopralluogo nonché la valutazione di atti e documenti previsti dalla L.R. 08/2004 e s.m.i. e R.R. 07/2010* (R.R. 07/2002, n.d.r.).

Esaminata la documentazione acquisita nel corso dell'ispezione, a conclusione del procedimento

- *Visto l'esito dei controlli eseguiti;*
- *Esaminati gli atti presentati,*

si esprime GIUDIZIO FAVOREVOLE per il mantenimento dell'accreditamento istituzionale per le seguenti strutture:

1) *CENTRO DIURNO – VIA CATTANEO n. 31 – ALTAMURA*
   (…)".

Con nota prot. n. 041417/16 dell'08/07/2016 trasmessa con PEC del 09/07/2016 il Direttore del SISP del Dipartimento di Prevenzione della ASL BT ha precisato che:
"*Responsabile sanitario del Centro Diurno, ai sensi dell'art. 13 della L.R. 08.2004 e s.m.i., alla data della verifica del 16.02.2016, è la Dr.ssa GRAZIA MICCOLIS nata (…) il (omissis), in possesso della Laurea in MEDICINA E CHIRURGIA conseguita presso l'Università di BARI in data 20.10.2009, specializzazione in PSICHIATRIA conseguita presso l'Università di BARI in data 07.05.2015; iscritta all'Albo Provinciale dei Medici Chirurghi di BARI (Ordine della Provincia di Bari) n. 014145 il 18.03.2010.*".

La L.R. n. 9/2017 "*Nuova disciplina in materia di autorizzazione alla realizzazione e all'esercizio, all'accreditamento istituzionale e accordi contrattuali delle strutture sanitarie e socio sanitarie pubbliche e private*" e s.m.i., ha disposto all'art. 31, comma 1, lett. a) l'abrogazione della L.R. n. 8/2004 ed ha previsto:

- all'art. 3, comma 3, lettera c) che "*Con determinazione il dirigente della sezione regionale competente, in conformità alle disposizioni della legge 7 agosto 1990, n. 241 (Nuove norme sul procedimento amministrativo): (…) rilascia e revoca i provvedimenti di autorizzazione all'esercizio per le strutture sanitarie e socio-sanitarie di propria competenza e i provvedimenti di accreditamento. (…)*";
- all'art. 8, comma 3 che "*alla Regione compete il rilascio dell'autorizzazione all'esercizio per le strutture sanitarie e socio-sanitarie di cui all'art. 5, comma 1, (…)*", tra cui quella oggetto del presente provvedimento.

Per quanto sopra rappresentato, si propone di rilasciare alla Società Cooperativa Sociale Auxilium di Altamura (BA) il cui legale rappresentante è il Sig. Tragni Matacchieri Evangelista, ai sensi degli articoli 3, comma 3, lettera c) e 8, comma 3 della L.R. n. 9/2017 e s.m.i., l'autorizzazione all'esercizio per trasferimento ed il contestuale mantenimento dell'accreditamento istituzionale della struttura riabilitativa psichiatrica di tipologia Centro Diurno (art. 4 del R.R. n. 7/2002) con n. 20 posti ubicata in Altamura alla Via Cattaneo n. 31, il cui Responsabile Sanitario è la Dr.ssa Grazia Miccolis, nata il *(omissis)*, Medico Specialista in Psichiatria, con la precisazione che:

- ai sensi dell'art. 24, comma 4 della L.R. n. 9/2017, il legale rappresentante della Società Cooperativa Sociale Auxilium di Altamura, entro e non oltre il termine di scadenza di ogni triennio decorrente dalla data di rilascio del provvedimento di accreditamento, dovrà rendere "*alla Regione una dichiarazione sostitutiva di atto di notorietà della permanenza del possesso dei requisiti minimi e ulteriori previsti dal regolamento regionale o da altra specifica normativa. Nello stesso termine, il legale rappresentante rende un dichiarazione sostitutiva di atto di notorietà di sussistenza di tutte le condizioni essenziali previste dall'articolo 20, comma 2, ai fini dell'accreditamento istituzionale. L'omessa presentazione delle dichiarazioni sostitutive nel termine previsto, comporta l'applicazione della sanzione pecuniaria stabilita dall'articolo 14, comma 10. Il legale rappresentante del soggetto autorizzato all'esercizio comunica tempestivamente al comune o alla Ragione, secondo la competenza stabilita ai sensi dell'articolo 8, e al dipartimento di prevenzione dell'azienda sanitaria locale territorialmente competente, l'eventuale stato di crisi occupazionale e il dover ricorrere a forme di ammortizzatori sociali, con relazione illustrativa dello stato di crisi e delle misure da adottarsi. In caso di omessa presentazione della dichiarazione relativa alla sussistenza dei requisiti minimi e ulteriori o di omessa comunicazione prevista dal presente comma, la Regione dispone verifica ispettiva senza preavviso per l'accertamento dei medesimi e di ogni altro presupposto o condizione ai fini del mantenimento dell'accreditamento istituzionale e della sottostante autorizzazione all'esercizio*.";

- ai sensi dell'art. 26, comma 1 "*La Regione può verificare in ogni momento la permanenza dei requisiti stabiliti e delle condizioni previste ai fini dell'accreditamento, nonché l'attuazione delle prescrizioni eventualmente adottate con il provvedimento di accreditamento. (…)*".

VERIFICA AI SENSI DEL D. Lgs. 196/03
Garanzie alla riservatezza

La pubblicazione dell'atto all'Albo, salve le garanzie previste dalla legge 241/90 in tema di accesso ai documenti amministrativi, avviene nel rispetto della tutela alla riservatezza dei cittadini, secondo quanto disposto dal D. Lgs. 196/03 in materia di protezione dei dati personali, nonché dal vigente regolamento regionale n. 5/2006 per il trattamento dei dati sensibili e giudiziari.

Ai fini della pubblicità legale, l'atto destinato alla pubblicazione è redatto in modo da evitare la diffusione di dati personali identificativi non necessari ovvero il riferimento a dati sensibili, qualora tali dati fossero indispensabili per l'adozione dell'atto, essi sono trasferiti in documenti separati, esplicitamente richiamati.

ADEMPIMENTI DI CUI ALLA L.R. 28/01 e successive modificazioni ed integrazioni.

Il presente provvedimento non comporta alcun mutamento qualitativo o quantitativo di entrata o di spesa né a carico del Bilancio della Regione né a carico degli Enti per i cui debiti i creditori potrebbero rivalersi sulla Regione e che è escluso ogni ulteriore onere aggiuntivo rispetto a quelli già autorizzati a valere sullo stanziamento previsto dal bilancio regionale.

Il Dirigente Servizio Accreditamenti e Qualità
(Mauro Nicastro)

Il Dirigente Responsabile della Sezione Strategie e Governo dell'Offerta

- sulla base delle risultanze istruttorie innanzi illustrate, che qui si intendono integralmente riportate;
- viste le sottoscrizioni poste in calce al presente provvedimento dalla P.O. "riabilitazione psichiatrica e dipendenze patologiche" e dal Dirigente del Servizio Accreditamenti e Qualità;

D E T E R M I N A

- di rilasciare alla Società Cooperativa Sociale Auxilium di Altamura (BA) il cui legale rappresentante è il Sig. Tragni Matacchieri Evangelista, ai sensi degli articoli 3, comma 3, lettera c) e 8, comma 3 della L.R. n. 9/2017 e s.m.i., l'autorizzazione all'esercizio per trasferimento ed il contestuale mantenimento dell'accreditamento istituzionale della struttura riabilitativa psichiatrica di tipologia Centro Diurno (art. 4 del R.R. n. 7/2002) con n. 20 posti ubicata in Altamura alla Via Cattaneo n. 31, il cui Responsabile Sanitario è la Dr.ssa Grazia Miccolis, nata il *(omissis)*, Medico Specialista in Psichiatria, con la precisazione che:
  - ai sensi dell'art. 24, comma 4 della L.R. n. 9/2017, il legale rappresentante della Società Cooperativa Sociale Auxilium di Altamura, entro e non oltre il termine di scadenza di ogni triennio decorrente dalla

data di rilascio del provvedimento di accreditamento, dovrà rendere "*alla Regione una dichiarazione sostitutiva di atto di notorietà della permanenza del possesso dei requisiti minimi e ulteriori previsti dal regolamento regionale o da altra specifica normativa. Nello stesso termine, il legale rappresentante rende un dichiarazione sostitutiva di atto di notorietà di sussistenza di tutte le condizioni essenziali previste dall'articolo 20, comma 2, ai fini dell'accreditamento istituzionale. L'omessa presentazione delle dichiarazioni sostitutive nel termine previsto, comporta l'applicazione della sanzione pecuniaria stabilita dall'articolo 14, comma 10. Il legale rappresentante del soggetto autorizzato all'esercizio comunica tempestivamente al comune o alla Ragione, secondo la competenza stabilita ai sensi dell'articolo 8, e al dipartimento di prevenzione dell'azienda sanitaria locale territorialmente competente, l'eventuale stato di crisi occupazionale e il dover ricorrere a forme di ammortizzatori sociali, con relazione illustrativa dello stato di crisi e delle misure da adottarsi. In caso di omessa presentazione della dichiarazione relativa alla sussistenza dei requisiti minimi e ulteriori o di omessa comunicazione prevista dal presente comma, la Regione dispone verifica ispettiva senza preavviso per l'accertamento dei medesimi e di ogni altro presupposto o condizione ai fini del mantenimento dell'accreditamento istituzionale e della sottostante autorizzazione all'esercizio*.";

- ai sensi dell'art. 26, comma 1 "*La Regione può verificare in ogni momento la permanenza dei requisiti stabiliti e delle condizioni previste ai fini dell'accreditamento, nonché l'attuazione delle prescrizioni eventualmente adottate con il provvedimento di accreditamento. (…)*";

- di notificare il presente provvedimento:
  - al Legale Rappresentante della Società Cooperativa Sociale Auxilium, con sede legale in Altamura (BA) in Via Ciccarella n. 3/A;
  - al Direttore Generale dell'ASL BA;
  - al Direttore del DSM ASL BA;
  - al Sindaco del Comune di Altamura (BA).

Il presente provvedimento:

a) sarà pubblicato all'Albo della Sezione Strategie e Governo dell'Offerta;
b) sarà trasmesso in copia conforme all'originale alla Segreteria della Giunta Regionale;
c) sarà trasmesso alla Sezione Comunicazione Istituzionale della Regione Puglia per gli adempimenti di cui all'art. 23 del D. Lgs. n. 33/2013;
d) sarà trasmesso al Dirigente del Servizio Governo dell'Assistenza alle Persone in condizioni di Fragilità;
e) sarà disponibile nel sito ufficiale della Regione Puglia;
f) il presente atto, composto da n. 8 facciate, è adottato in originale;
g) viene redatto in forma integrale.

Il Dirigente della Sezione SGO
(Giovanni Campobasso)

DETERMINAZIONE DEL DIRIGENTE SEZIONE STRATEGIE E GOVERNO DELL'OFFERTA 12 luglio 2019, n. 164

Società "Sorgente S.r.l." di Racale (LE). Rilascio dell'autorizzazione all'esercizio, ai sensi dell'art. 3, comma 3, lett. c) e dell'art. 8, comma 3 della L.R. n. 9 del 02/05/2017 e s.m.i., di n. 1 Centro Diurno (art. 4 R.R. n. 7/2002) con n. 20 posti ubicato nel Comune di Statte (TA) al Viale dei Pini n. 14.

Il Dirigente della Sezione

Vista la Legge regionale 4 febbraio 1997, n. 7 – Norme di Organizzazione dell'Amministrazione Regionale;

Vista la Deliberazione G.R. n. 3261 del 28/7/98 e s.m.i.;

Visti gli artt. 4 e 16 del D. Lgs. 165/01 e s.m.i.;

Vista la deliberazione di Giunta Regionale n. 1426 del 4/10/2005;

Visto il Decreto del Presidente della Giunta Regionale 22 febbraio 2008 n. 161;

Vista la Deliberazione di Giunta Regionale n. 1444 del 30 luglio 2008;

Vista la Determinazione del Direttore dell'Area Organizzazione e Riforma dell'Amministrazione n. 9 del 20/04/2015, ad oggetto "*riassetto organizzativo dell'Area Politiche per la promozione della salute, delle persone e delle pari opportunità*";

Visto il Decreto del Presidente della Giunta Regionale 31 luglio 2015 n. 443, ad oggetto "*Adozione del modello organizzativo denominato "Modello Ambidestro per l'innovazione della macchina Amministrativa regionale – MAIA". Approvazione Atto di Alta Organizzazione*";

Vista la Deliberazione di Giunta Regionale n. 1176 del 29/07/2016, di conferimento dell'incarico di Dirigente della Sezione Strategie e governo dell'offerta;

Vista la Determinazione del Direttore del Dipartimento Risorse Finanziarie e Strumentali, Personale e Organizzazione n. 16 del 31/03/2017 di conferimento dell'incarico di Dirigente del Servizio Accreditamenti e Qualità;

Vista la Determinazione del Direttore del Dipartimento Risorse Finanziarie e Strumentali, Personale e Organizzazione n. 773 del 25/06/2019 di conferimento dell'incarico di posizione organizzativa "riabilitazione psichiatrica e dipendenze patologiche".

In Bari presso la sede della Sezione Strategie e Governo dell'Offerta, sulla base dell'istruttoria espletata dalla P.O. "riabilitazione psichiatrica e dipendenze patologiche" e confermata dal Dirigente del Servizio Accreditamenti e Qualità, riceve la seguente relazione.

Il R.R. n. 7/2002 – "*Regolamento regionale di organizzazione delle strutture riabilitative psichiatriche residenziali e diurne pubbliche e private*" prevede all'art. 4 il "Centro Diurno", struttura aperta per almeno 8 ore al giorno per sei giorni settimanali, ove vengono svolte funzioni terapeutico - riabilitative tese a impedire e/o arrestare processi di isolamento relazionale e di emarginazione e a prevenire e contenere il ricovero.

Con Determinazione Dirigenziale n. 103 del 02/12/2016 questa Sezione ha espresso parere favorevole, ai sensi dell'art. 7 della L.R. n. 8/2004 e s.m.i., al rilascio della verifica di compatibilità richiesta dal Comune di Statte (TA) in relazione all'istanza della Società "Sorgente S.r.l." di Racale (LE) per l'autorizzazione alla realizzazione di n. 1 Centro Diurno con n. 20 posti, da ubicare al Viale dei Pini n. 14, con la precisazione che allo stato sono sospesi nuovi accreditamenti di strutture sanitarie private (art. 3, comma 32 della L.R. n. 40/2007) e che "*l'autorizzazione alla realizzazione e all'esercizio non produce effetti vincolanti ai fini della procedura di accreditamento istituzionale, che si fonda sul criterio di funzionalità rispetto alla programmazione regionale*" (art. 20, comma 3 della L.R. n. 8/2004).

Con nota prot. n. 359/11.2018 del 01/12/2018 trasmessa con *PEC* in pari data, ad oggetto "*Richiesta di autorizzazione all'esercizio per Centro Diurno Psichiatrico sito in Statte al Viale dei Pini n. 14*", il Legale Rappresentante della Società Sorgente S.r.l. ha trasmesso a questa Sezione l'istanza di autorizzazione all'esercizio relativa al Centro Diurno in oggetto, dichiarando, tra l'altro:

"

- *(…)*
- *Che in data 12/05/2017, Prot. n. 7534, il Comune di Statte ne rilasciava Autorizzazione alla Realizzazione;*
- *Che la Società ha provveduto a completare tutti i lavori di adeguamento fino a rendere agibile l'immobile per l'uso convenuto (…)*",

allegandovi:

"

Copia Autorizzazione alla Realizzazione;
Modulo "Domanda per l'autorizzazione all'esercizio di attività sanitaria e/o socio sanitaria di cui alla ex L.R. n. 8 del 28/05/2004".".

Per quanto sopra, con nota prot. n. A00_183/822 del 18/01/2019, questa Sezione ha invitato:

- il legale rappresentante della Società Sorgente S.r.l. "*ad integrare la sopra riportata documentazione, trasmettendo alla scrivente Sezione, ai sensi dell'art. 8 comma 2 della L.R. n. 9/2017 s.m.i., in relazione al Centro Diurno in oggetto:*
  - *Planimetria;*
  - *titolo di agibilità;*
  - *dichiarazione sostitutiva di atto di notorietà relativa al numero e alle qualifiche del personale da impegnare nella struttura*.";

- nelle more della trasmissione della documentazione sopra indicata, il Dipartimento di Prevenzione della ASL TA, "*ai sensi dell'art. 8, commi 3 e 5 della L.R. n. 9/2017 s.m.i., ad effettuare idoneo sopralluogo presso la sede del Centro Diurno ubicato in Statte (TA) al Viale dei Pini n. 14, finalizzato alla verifica dei requisiti minimi previsti dal Regolamento Regionale n. 3/2005 per la tipologia di struttura "Centro Diurno" (art. 4 R.R. n. 7/2002).",* precisando inoltre "*che la relazione dovrà confermare esplicitamente l'esistenza di tutti i requisiti strutturali ed organizzativi previsti per l'autorizzazione all'esercizio dalla L.R. n. 9/2017 e dal R.R. n. 3/2005 s.m.i. e specificare il nominativo ed i titoli accademici del Responsabile Sanitario.*".

Con nota prot. n. U.0107310 del 18/06/2019 trasmessa con *PEC* in pari data a questa Sezione e, per conoscenza, al legale rappresentante della Società Sorgente S.r.l., ad oggetto "*Accertamenti finalizzati alla verifica dei Requisiti di Autorizzazione all'esercizio del Centro Diurno art. 4 R.R. n. 7/2002 - con n. 20 posti ubicato in Statte (Ta) Viale dei Pini n. 14 – Società Sorgente S.r.l. di Racale (LE).*", il Dirigente Medico Referente Dipartimentale Strutture Sanitarie e Socio-Sanitarie ed il Direttore del Dipartimento di Prevenzione della ASL TA hanno comunicato quanto segue:

"*(…) Per quanto sopra premesso, dalle verifiche operate presso la struttura in oggetto a seguito del sopralluogo e dalla valutazione della documentazione presentata ed integrata in data 21.5.2019 (prot. ASL 0089043) dalla Società "Sorgente S.r.l." è emerso quanto segue:*

<u>Autorizzazione alla Realizzazione</u>
La struttura è in possesso di "Autorizzazione alla Realizzazione" rilasciata dal Comune di Statte – Settore Servizi Sociali alla persona – prot. 7534 del 12.05.2017;

<u>Requisiti Generali</u>
La struttura ha adottato un idoneo documento con cui esplicita l'organizzazione generale, la gestione delle risorse umane, l'organizzazione dei servizi, la gestione e il trattamento dei dati personali e sensibili.
La struttura adotterà entro i termini previsti dalla legislazione, il documento di valutazione dei rischi ai sensi del D.lgs. 81/2008 e ss.mm.ii ed ottempererà agli adempimenti relativi.

Requisiti strutturali e tecnologici generali

Secondo quanto riportato nella pianta planimetrica, che diventa parte integrante del presente parere, nella relazione tecnica e sulla base delle risultanze del sopralluogo, la struttura possiede i requisiti minimi, strutturali e tecnologici previsti per "Centro Diurno" di cui all'art. 4 R.R. n. 7/2002 e Reg. 3/2005 ss.mm.ii. per n. 20 posti.

Requisiti impiantistici

La dotazione impiantistica risulta congrua: dichiarazioni di conformità previste per legge.

Requisiti organizzativi

Per quanto attiene la dotazione organica prevista, essendo non ancora autorizzata all'esercizio, la Società Sorgente S.r.l. ha presentato l'elenco del personale che comporrà l'organico nonché le relative autocertificazioni e dichiarazione di disponibilità a prestare la propria attività lavorativa nella mansione di riferimento presso il "Centro Diurno" ubicato in Statte Viale dei Pini n. 14. Dall'esame dell'elenco del personale e dalla valutazione delle autocertificazioni, la previsione di organico risulta congrua secondo quanto riportato dal R.R. n. 3/2005 e ss.mm.ii..

Agibilità e destinazione d'uso

In merito si rappresenta che il Centro Diurno da ubicarsi in Statte (Ta) al viale dei Pini n. 14, ha presentato "Segnalazione Certificata" per l'agibilità datata 27.02.2019 con destinazione d'uso "Civile Abitazione".
A tal proposito questo Dipartimento di Prevenzione ha richiesto al comune di Statte chiarimenti in merito a tale destinazione d'uso.
Il riscontro a tale missiva è riportato con le note prot. 0008715 del 27.05.2019 e la seconda prot. 9231 del 05.06.2019 che diventano parte integrante del presente parere.

CONCLUSIONI

Dall'esame della documentazione, dai grafici acquisiti e dall'esito del sopralluogo effettuato, si ritiene che il "Centro Diurno" ubicato in Statte (Ta) Viale dei Pini n. 14, possieda i requisiti minimi di cui all'art. 4 R.R. n. 7/2002 e Reg. Reg. 3/2005 per n. 20 posti.
Si rimette a Codesto Servizio Accreditamenti, anche sulla base delle precisazioni riportate dal Comune di Statte (allegate al presente parere), la valutazione dell'agibilità e la "destinazione d'uso" ai fini del rilascio dell'Autorizzazione all'esercizio per l'attività di "Centro Diurno" art. 4 R.R. n. 7/2002 e R.R. 3/2005.
La planimetria è parte integrante del presente parere.

Sono fatte salve le eventuali diverse interpretazioni e valutazioni di codesto Dipartimento Promozione della salute del Benessere Sociale e dello Sport per tutti Sezione Strategie e Governo dell'Offerta – Servizio Accreditamenti e Qualità Regione Puglia.",

allegandovi:

- nota prot. n. 0008715 del 27/05/2019 trasmessa al Dipartimento di Prevenzione - Servizio Igiene e Sanità Pubblica c/o Ospedale "Pagliari" di Massafra (TA), ad oggetto "*Immobile sito in Statte al viale dei Pini n. 14 – Richiesta notizie – riscontro Vs nota prot. 0090989 del 23.05.2019*", con cui il Responsabile del Servizio Assetto del Territorio e Sviluppo Economico del Comune di Statte ha dichiarato che "*come da Segnalazione Certificata di Agibilità depositata al prot. 3392 in data 28.02.2019 la destinazione d'uso dello stesso è "CIVILE ABITAZIONE""*";
- nota prot. n. 9231 del 05/06/2019 trasmessa all'UOS Servizio Igiene e Sanità Pubblica, ad oggetto "*Destinazione d'uso dell'immobile ubicato in Viale dei Pini 14 utilizzato dalla società "Sorgente srl", amministratore unico Santantonio Maria.*", con cui il Responsabile del Servizio Assetto del Territorio e Sviluppo Economico del Comune di Statte ha precisato "*che la destinazione urbanistica dell'area dove ricade il fabbricato è: Contesti Urbani Consolidati a bassa intensità, con annessa destinazione d'uso "Residenza". Questa unica destinazione d'uso non ammette altre destinazioni. (…)*".

Posto quanto sopra;

considerato che, sia il R.R. n. 7/2002, all'art. 6, che il R.R. n. 3/2005, nella Sezione *D.02.01 Centro Diurno* e

D.03 Presidi di Tutela della salute mentale: struttura residenziale psichiatrica, prevedono che le strutture residenziali e diurne, in possesso dei requisiti minimi strutturali ed organizzativi individuati da detti Regolamenti, debbano essere allocate in edifici in regola con le norme igienico - sanitarie relative alle civili abitazioni e che, pertanto, la destinazione d'uso dell'immobile ubicato in Statte al Viale dei Pini n. 14 è conforme ai sopra citati Regolamenti;

considerato, inoltre:

- che la Direzione Sanitaria del Centro Diurno è affidata al Dott. Matrisciano Francesco, con specializzazione in Psichiatria ed iscritto presso l'Albo Professionale dei Medici Chirurghi della Provincia di Lecce;
- che la Legge 30 dicembre 2018, n. 145 all'art. 1, comma 536 dispone che "*(…) Tutte le strutture sanitarie private di cura sono tenute a dotarsi di un direttore sanitario iscritto all'albo dell'ordine territoriale competente per il luogo nel quale hanno la loro sede operativa entro centoventi giorni dalla data di entrata in vigore della presente legge.*";

si propone di rilasciare ai sensi dell'art. 3, comma 3, lett. c) e dell'art. 8, comma 3 della L.R. n. 9 del 02/05/2017 e s.m.i. alla Società Sorgente S.r.l. di Racale (LE), il cui legale rappresentante è la Sig.ra Mariagrazia Santantonio, l'autorizzazione all'esercizio di n. 1 Centro Diurno (art. 4 R.R. n. 7/2002) con n. 20 posti ubicato nel Comune di Statte (TA) al Viale dei Pini n. 14, il cui Responsabile Sanitario è il Dott. Francesco Matrisciano, nato il *(omissis)*, medico specialista in Psichiatria, con la prescrizione di dover provvedere, entro n. 60 (sessanta) giorni dalla notifica del presente provvedimento, a trasmettere a questa Sezione ed al Dipartimento di Prevenzione della ASL TA, il quale riferirà in merito alla scrivente, la documentazione relativa all'avvenuta iscrizione del Direttore Sanitario della struttura all'Albo Professionale dei Medici Chirurghi della Provincia di Taranto, con la precisazione che:

- Il legale rappresentante della Società Sorgente S.r.l. dovrà comunicare a questa Sezione, ai sensi dell'art. 11, comma 1 della L.R. n. 9/2017 e s.m.i., ogni variazione relativa al personale sanitario operante nella struttura;
- la presente autorizzazione s'intende valida esclusivamente per i locali cui si riferisce;
- ai sensi dell'art. 16, comma 1 della L.R .n. 9/2017 e s.m.i., "*Il legale rappresentante del soggetto autorizzato ha l'obbligo di comunicare immediatamente al comune o alla Regione, secondo la competenza stabilita ai sensi dell'articolo 8, e al dipartimento di prevenzione dell'azienda sanitaria locale territorialmente competente la perdita dei suddetti requisiti minimi o l'instaurarsi di cause di decadenza dell'autorizzazione all'esercizio. Ove possibile, il dipartimento di prevenzione dell'azienda sanitaria locale prescrive specifiche azioni mirate al ripristino della rispondenza ai criteri di legge del soggetto autorizzato. E' facoltà degli organi di vigilanza competenti la richiesta di documenti o di atti di notorietà redatti a cura del responsabile sanitario, comprovanti la permanenza del possesso dei requisiti minimi previsti dal regolamento regionale e attestanti l'assenza di cause di decadenza dell'autorizzazione all'esercizio, con cadenza quinquennale a partire dalla data di rilascio dell'autorizzazione e ogni qualvolta ciò sia, dagli stessi, ritenuto opportuno*";
- allo stato, la struttura non può essere accreditata in quanto è vigente la sospensione dei nuovi accreditamenti di cui all'art. 3, comma 32 della L.R. n. 40/2007, il quale prevede che "*fino al completamento degli adempimenti di cui all'articolo 1, comma 796, lettera u) della L. 296/2006 e, comunque, fino a nuova disposizione da parte della Giunta Regionale, sono sospesi nuovi accreditamenti di strutture private, non accreditate transitoriamente alla data di entrata in vigore della presente legge* [31/12/2007 n.d.r.] *(…)*".

VERIFICA AI SENSI DEL D. Lgs. 196/03
Garanzie alla riservatezza

La pubblicazione dell'atto all'Albo, salve le garanzie previste dalla legge 241/90 in tema di accesso ai documenti amministrativi, avviene nel rispetto della tutela alla riservatezza dei cittadini, secondo

quanto disposto dal Dlgs 196/03 in materia di protezione dei dati personali, nonché dal vigente regolamento regionale n. 5/2006 per il trattamento dei dati sensibili e giudiziari.
Ai fini della pubblicità legale, l'atto destinato alla pubblicazione è redatto in modo da evitare la diffusione di dati personali identificativi non necessari ovvero il riferimento a dati sensibili, qualora tali dati fossero indispensabili per l'adozione dell'atto, essi sono trasferiti in documenti separati, esplicitamente richiamati.

ADEMPIMENTI DI CUI ALLA L.R. 28/01 e successive modificazioni ed integrazioni.

Il presente provvedimento non comporta alcun mutamento qualitativo o quantitativo di entrata o di spesa né a carico del Bilancio della Regione né a carico degli Enti per i cui debiti i creditori potrebbero rivalersi sulla Regione e che è escluso ogni ulteriore onere aggiuntivo rispetto a quelli già autorizzati a valere sullo stanziamento previsto dal bilancio regionale.

Il Dirigente Servizio Accreditamenti e Qualità
(Mauro Nicastro)

IL DIRIGENTE RESPONSABILE DELLA SEZIONE
STRATEGIE E GOVERNO DELL'OFFERTA

- sulla base delle risultanze istruttorie innanzi illustrate, che qui si intendono integralmente riportate;
- viste le sottoscrizioni poste in calce al presente provvedimento dal funzionario istruttore, dalla P.O. "riabilitazione psichiatrica e dipendenze patologiche" e dal Dirigente del Servizio Accreditamenti e Qualità;

D E T E R M I N A

- di rilasciare ai sensi dell'art. 3, comma 3, lett. c) e dell'art. 8, comma 3 della L.R. n. 9 del 02/05/2017 e s.m.i. alla Società Sorgente S.r.l. di Racale (LE), il cui legale rappresentante è la Sig.ra Mariagrazia Santantonio, l'autorizzazione all'esercizio di n. 1 Centro Diurno (art. 4 R.R. n. 7/2002) con n. 20 posti ubicato nel Comune di Statte (TA) al Viale dei Pini n. 14, il cui Responsabile Sanitario è il Dott. Francesco Matrisciano, nato il *(omissis)*, medico specialista in Psichiatria, con la prescrizione di dover provvedere, entro n. 60 (sessanta) giorni dalla notifica del presente provvedimento, a trasmettere a questa Sezione ed al Dipartimento di Prevenzione della ASL TA, il quale riferirà in merito alla scrivente, la documentazione relativa all'avvenuta iscrizione del Direttore Sanitario della struttura all'Albo Professionale dei Medici Chirurghi della Provincia di Taranto, con la precisazione che:
  - Il legale rappresentante della Società Sorgente S.r.l. dovrà comunicare a questa Sezione, ai sensi dell'art. 11, comma 1 della L.R. n. 9/2017 e s.m.i., ogni variazione relativa al personale sanitario operante nella struttura;
  - la presente autorizzazione s'intende valida esclusivamente per i locali cui si riferisce;
  - ai sensi dell'art. 16, comma 1 della L.R .n. 9/2017 e s.m.i., "*Il legale rappresentante del soggetto autorizzato ha l'obbligo di comunicare immediatamente al comune o alla Regione, secondo la competenza stabilita ai sensi dell'articolo 8, e al dipartimento di prevenzione dell'azienda sanitaria locale territorialmente competente la perdita dei suddetti requisiti minimi o l'instaurarsi di cause di decadenza dell'autorizzazione all'esercizio. Ove possibile, il dipartimento di prevenzione dell'azienda sanitaria locale prescrive specifiche azioni mirate al ripristino della rispondenza ai criteri di legge*

del soggetto autorizzato. E' facoltà degli organi di vigilanza competenti la richiesta di documenti o di atti di notorietà redatti a cura del responsabile sanitario, comprovanti la permanenza del possesso dei requisiti minimi previsti dal regolamento regionale e attestanti l'assenza di cause di decadenza dell'autorizzazione all'esercizio, con cadenza quinquennale a partire dalla data di rilascio dell'autorizzazione e ogni qualvolta ciò sia, dagli stessi, ritenuto opportuno";

- allo stato, la struttura non può essere accreditata in quanto è vigente la sospensione dei nuovi accreditamenti di cui all'art. 3, comma 32 della L.R. n. 40/2007, il quale prevede che "*fino al completamento degli adempimenti di cui all'articolo 1, comma 796, lettera u) della L. 296/2006 e, comunque, fino a nuova disposizione da parte della Giunta Regionale, sono sospesi nuovi accreditamenti di strutture private, non accreditate transitoriamente alla data di entrata in vigore della presente legge* [31/12/2007 n.d.r.] *(…)*";

- di notificare il presente provvedimento:

- al Legale Rappresentante della Società Sorgente S.r.l., con sede legale in via Gallipoli n. 298, Racale (LE);
- al Direttore Generale dell'ASL TA;
- al Direttore del Dipartimento Salute Mentale ASL TA;
- al Direttore del Dipartimento di Prevenzione ASL TA;
- al Sindaco del Comune di Statte (TA).

Il presente provvedimento:

a) sarà pubblicato all'Albo della Sezione Strategie e governo dell'offerta/Albo Telematico (*ove disponibile*);
b) sarà trasmesso in copia conforme all'originale alla Segreteria della Giunta Regionale;
c) sarà trasmesso alla Sezione Comunicazione Istituzionale della Regione Puglia per gli adempimenti di cui all'art. 23 del D. Lgs. n. 33/2013;
d) sarà disponibile nel sito ufficiale della Regione Puglia (*ove disponibile l'albo telematico*);
e) il presente atto, composto da n. 8 facciate, è adottato in originale;
f) viene redatto in forma integrale.

Il Dirigente della Sezione SGO
(Giovanni Campobasso)

DETERMINAZIONE DEL DIRIGENTE SERVIZIO VIA E VINCA 5 luglio 2019, n. 168

ID_5469. Pratica SUAP n. 26889/2019. PSR 2014-2020, Mis. 6/Sottomis. 6.4 "Opere di miglioramento fondiario di un complesso masserizio esistente "Masseria cassano" e contestuale richiesta di modifica dell'Iscrizione nell'E.R.O.A." - Proponente: Ditta LOCOROTONDO Vincenzo. Valutazione di Incidenza, livello II "fase di screening".

La Dirigente *ad interim* del Servizio VIA e VINCA, Dott.ssa Antonietta Riccio

VISTA la Legge Regionale 4.02.1997 n. 7 e ss.mm.ii.;
VISTO l'art. 5 del D.P.R. n. 357/1997 e ss.mm.ii.;
VISTA la DGR n. 3261 del 28.07.98 con la quale sono state emanate direttive per la separazione delle attività di direzione politica da quelle di gestione amministrativa;
VISTO l'art. 1 c. 1 della L.r. 11/2001 e ss.mm.ii.;
VISTO l'art. 32 della Legge n. 69 del 18.06.2009 che prevede l'obbligo di sostituire la pubblicazione tradizionale all'Albo ufficiale con la pubblicazione di documenti digitali sui siti informatici;
VISTO l'art. 18 del D. Lgs. n. 196/2003 "Codice in materia di protezione dei dati personali" in merito ai principi applicabili ai trattamenti effettuati dai soggetti pubblici;
VISTO il D.Lgs. n. 33 del 14/03/2013 *"Riordino della disciplina riguardante gli obblighi di pubblicità, trasparenza e diffusione di informazioni da parte delle pubbliche amministrazioni"*.
VISTI gli artt. 14 e 16 del D. Lgs. n. 165/2001;
VISTA la D.G.R. 31 luglio 2015, n. 1518 "*Adozione del modello organizzativo denominato "Modello Ambidestro per l'Innovazione della macchina Amministrativa regionale - MAIA". Approvazione Atto di Alta Organizzazione*";
VISTO il Decreto del Presidente della Giunta Regionale 31 luglio 2015, n. 443 di *"Adozione del modello organizzativo denominato "Modello Ambidestro per l'Innovazione della macchina Amministrativa regionale-MAIA";*
VISTA la D.G.R. n. 458 del 8/4/2016 in cui sono definite le Sezioni di Dipartimento e le relative funzioni, con particolare riferimento alla Sezione "Autorizzazioni Ambientali" ed alla collocazione provvisoria dei relativi Servizi;
VISTA la D.G.R. n. 1176 del 29 luglio 2016, con cui la dott.ssa Antonietta Riccio, è stata nominata Dirigente della Sezione Autorizzazioni Ambientali;
VISTA la D.D. n. 997 del 23 dicembre 2016 del Dirigente della Sezione Personale e Organizzazione con cui sono stati istituiti i Servizi afferenti alle Sezioni, in applicazione dell'art.19 c. 2 del DPGR n. 443 del 31 luglio 2015 e s. m. i.;
VISTA la D.D. n. 16 del 31 marzo 2017 del Direttore del Dipartimento Risorse Finanziarie e Strumentali, Personale e Organizzazione, con cui la dott.ssa Antonietta Riccio è stata nominata Dirigente *ad interim* del Servizio VIA e VINCA;
VISTA la DD n. 124 del 28 agosto 2017 con cui è stata attribuita la Struttura di responsabilità equiparata a P.O. "VINCA nel settore agronomico e sviluppo rurale" alla dott.ssa Roberta Serini;
VISTI altresì:

- il DPR 8 settembre 1997, n. 357;
- la D.G.R. 304/2006 e s.m.i. così come integrata e modificata dalla DGR n. 1362/2018;
- il D.M. 17 ottobre 2007 recante "*Criteri minimi uniformi per la definizione di Misure di Conservazione relative a Zone Speciali di Conservazione (ZSC) e a Zone di Protezione Speciale (ZPS)*";
- il Decreto del Ministero dell'Ambiente e della Tutela del Territorio e del Mare del 10 luglio 2015 **"***Designazione di 21 zone speciali di conservazione (ZSC) della regione biogeografica mediterranea insistenti nel territorio della Regione Puglia, ai sensi dell'articolo 3, comma 2, del decreto del Presidente della Repubblica 8 settembre 1997, n. 357*". (G.U. Serie Generale 24 luglio 2015, n. 170)
- il Piano di Gestione e relativo Regolamento del SIC "*Murgia di Sud Est"* IT 9130005, approvato con DGR 6 aprile 2016, n. 432 (BURP n. 43 del 19-4-2016);

- il Decreto del Ministero dell'Ambiente e della Tutela del Territorio e del Mare 21 marzo 2018. *Designazione di 35 zone speciali di conservazione (ZSC) della regione biogeografica mediterranea insistenti nel territorio della Regione Puglia, ai sensi dell'art.3, comma 2, del DPR 8 settembre 1997, n. 357*". (G.U. Serie Generale 9 aprile 2018, n. 82)
- il Decreto del Ministro dell'Ambiente e della Tutela del Territorio e del Mare 28 dicembre 2018 "*Designazione di ventiquattro zone speciali di conservazione (ZSC) insistenti nel territorio della regione biogeografia mediterranea della Regione Puglia***"** (G.U. Serie Generale 23 gennaio 2019, n. 19);
- la DGR n. 2442 del 21/12/2018 "*Rete Natura 2000. Individuazione di Habitat e Specie vegetali e animali di interesse comunitario nella regione Puglia*";
- l'art. 23 della L.r. n. 18/2012, così come modificato dall'art. 52 della LR 67/2017 "*Disposizioni per la formazione del bilancio di previsione 2018 e bilancio pluriennale 2018-2020 della Regione Puglia (legge di stabilità regionale 2018)";*
- l'art. 42 "*Rete natura 2000. Sistema sanzionatorio*" della L.R. n. 44 del 10/08/2018 (BURP n. 106 del 13/08/2018).

PREMESSO che:

- il SUAP del Sistema Murgiano con nota proprio prot. n. 9 del 4/01/2019, acquisita agli atti di questa Sezione al n. di prot. AOO_089/143 del 7/01/2019 ed assegnata al responsabile del procedimento (d'ora in poi RP) in data 11/02/2019, comunicava l'avvio del procedimento ordinario ex art. 7 del DPR n. 160/2010 per l'intervento in oggetto, rendendo disponibile la documentazione scritto-grafica trasmessa dalla Ditta proponente sulla piattaforma telematica e-SUAP;
- quindi, con nota prot. AOO_089/2077 del 21-02-2019, lo scrivente evidenziava al proponente, per il tramite del SUAP, la necessità di produrre le seguenti integrazioni:
  - *documentazione relativa alla Valutazione di Incidenza Ambientale, livello I – fase di screening, redatta in conformità all'Allegato alla DGR 24 luglio 2018, n. 1362 (B.U.R.P. N. 114 del 31.08.2018) "Valutazione di incidenza ambientale. Articolo 6 paragrafi 3 e 4 della Direttiva n.92/43/CEE ed articolo 5 del D.P.R. 357/1997 e smi. Atto di indirizzo e coordinamento. Modifiche e integrazioni alla D.G.R. n. 304/2006" (format proponente e relativi allegati);*
  - *specifiche informazioni delle opere di progetto in formato vettoriale shapefile, georiferito nel sistema di riferimento WGS 1984 proiezione UTM fuso 33N;*
  - *planimetria dello stato di fatto e di progetto (comprensiva dell'ubicazione degli impianti di smaltimento reflui) su ortofoto recente ed in scala opportuna;*
  - *relazione descrittiva degli interventi proposti comprensiva del dimensionamento, delle modalità di esecuzione delle opere (mezzi, aree di cantiere, ecc.) e relativo cronoprogramma;*
  - *specifico elaborato grafico/planimetrico-descrittivo relativo alla vegetazione esistente ed alla sistemazione delle aree a verde.*
- il SUAP, con nota proprio prot. n. 53 del 18-03-2019, acclarata al prot. uff. AOO_089/3230 del 20-03-2019, inoltrando la nota di cui al capoverso precedente alla Ditta istante, dava evidenza di aver sospeso i termini per la conclusione del procedimento fino alla presentazione degli atti integrativi;
- pertanto, con nota/pec proprio prot. n. 31723 dell'08-05-2019, acquisita al prot. n. AOO_089/5745 del 14-05-2019 ed assegnata al RP in data 10-06-2019, il SUAP trasmetteva la documentazione integrativa attraverso la piattaforma telematica *e-suap;*

PREMESSO altresì che:

- ✓ sulla scorta della Determinazione dell'Autorità di gestione PSR Puglia 10 aprile 2019, n. 78 "*Approvazione dell'aggiornamento graduatoria unica regionale approvata con DAdG n. 82 del 29/03/2018, in esecuzione delle ordinanze cautelari nn. 423 e 424, rese dal TAR Bari e pubblicate il 07.11.2018*", emerge che la Ditta proponente concorre al finanziamento di cui alla Misura 6/Sottomisura 6.4 "*Sostegno a investimenti nella*

*creazione e nello sviluppo delle attività extra-agricole***"** del Programma di Sviluppo Rurale (PSR) 2014/2020 della Regione Puglia;

si procede pertanto in questa sezione, valutati gli atti amministrativi e la documentazione tecnica fornita, ad illustrare le risultanze dell'istruttoria di competenza regionale relativa al livello 1 - "*fase di screening*" del procedimento in epigrafe.

Descrizione dell'intervento

Dalla disamina della documentazione progettuale in atti, emerge che il presente progetto prevede la realizzazione delle seguenti opere nell'ambito di un piano di miglioramento aziendale:

- *ristrutturazione e rifunzionalizzazione dei corpi di fabbrica del complesso masserizio esistente per adibirli ad agriturismo;*
- *Demolizione di corpo di fabbrica nono autorizzato e realizzazione sullo stesso sito di un nuovo fabbricato ad uso fienile;*
- *Realizzazione di Box cavalli e platea di gestione reflui zootecnici con annesso pozzo* ***nero;***
- *Realizzazione di due impianti di trattamento reflui;*
- *Sistemazione esterna con realizzazione di piscina, sistemazione a verde, spazi per la sosta di autoveicoli e percorsi di collegamento.*

(pag. 2, elab. "*Locorotondo_PAU_RelazioneVinca-002be28e-6693-45f9-91e7-af5829d64b92.pdf*")

Si riporta di seguito quanto descritto circa le opere a farsi nell'elab. "*Locorotondo_PAU_Relazionetecnicainteg-8c868a69-c04f-4775-8dfa-ddb1f952808b.pdf"*, pagg. 1-3:

"Omissis.

Ristrutturazione e rifunzionalizzazione dei corpi di fabbrica del complesso masserizio esistente per adibirli ad agriturismo;

Recupero dell'immobile storico e dei fabbricati distaccati (blocchi A - B - C – D ed E) per mezzo di un insieme sistematico di opere, perlopiù di ristrutturazione e/o di manutenzione straordinaria, da eseguire nell'ottica di un restauro conservativo, da realizzare al fine di dotare i locali dei giusti stardards igienico-sanitari, e termo igrometrici adatti ad ospitare funzioni agrituristiche di che trattasi; Trattasi per lo più di opere di manutenzione straordinaria senza alterazione di volumi e sagome consistenti in:

- *Ripristino del manto di copertura o sostituzione della stessa ove necessario;*
- *Opere interne di demolizione e ricostruzione tramezzature per diversa distribuzione;*
- *Realizzazione di impianti tecnologici interni di tipo civile;*
- *Opere di finiture quali pavimenti e rivestimenti murari.*

Demolizione di corpo di fabbrica nono autorizzato e realizzazione sullo stesso sito di un nuovo fabbricato ad uso fienile

sarà demolito il fabbricato senza particolare pregio (Corpo E), realizzato di recente poiché in cattive condizioni; al suo posto sarà ricostruito analogo corpo di fabbrica delle stesse dimensioni (mt 11.50 x 15,75) con identico volume, stessa sagoma, sulla medesima area di sedime, senza sottrarre dunque suolo al terreno agricolo.

Realizzazione di Box cavalli e platea di gestione reflui zootecnici con annesso pozzo nero

trattasi modulo prefabbricato delle dimensioni in pianta di mt 20,10 x 15,70 con copertura a falde inclinata di altezza media di mt 3,65; costituito da pareti in legno sorretto da elementi portanti in acciaio posti su solettone in c.a. e copertura leggera in pannelli metallici coibentati preverniciati. Sarà realizzato previo sbancamento dell'area di sedime e realizzazione di platea in calcestruzzo armato.

Conterrà al suo interno n. 10 box individuali realizzati con partizioni in legno e posti su due file in serie di cinque, dotati ognuno di mangiatoia e abbeveratoio e pavimentati in battuto di cemento. Una condotta interrata di ridotte dimensioni (cm 30 x 50 x 50) realizzata in pendenza servirà a convogliare le eiezioni animali verso la platea di trattamento posta immediatamente all'esterno affiancata da una vasca, entrambi in c.a.

Sistemazione dell'area esterna
nell'ordine: si sistemerà innanzitutto una zona all'ingresso del viale al fine di ottenere un'area di sosta veicoli che non potranno inoltrarsi oltre se non per ragioni di servizio o per necessità occasionali; il suddetto spazio sarà pavimentato con ghiaino lavato e compattato previa sistemazione di sottofondo e rimarrà completamente permeabile.
Immediatamente dopo, prima dell'ingresso al piazzale sarà realizzata una piscina delle dimensioni di mt 15,00 x 4,50 (67,50 mq) ad uso esclusivo degli ospiti dell' Agriturismo; sarà di tipo "sovrapposta", a dir meglio non incassata ma, approfittando dell'andamento in pendenza del terreno, la vasca sarà realizzata senza alterare il piano di campagna se non per "riportare" terreno nell' immediato interno al fine di sistemare un'area a parterre e il giardino circostante. La suddetta area a parterre sarà parzialmente pavimentata con chianche in pietra locale e in parte, a cotico erboso con essenze tipiche mediterranee tipo Cynodon e Agropyron. (…)

Realizzazione di due impianti di trattamento reflui - Vasca Imhoff con subirrigazione
data l'assenza di rete fognaria in zona è prevista la realizzazione di 2 impianti di trattamento reflui civili o assimilati costituiti da fosse Imhoff con subirrigazione:
- *I^ Fossa a servizio dei Corpi A, B e C; 14 abit. equiv.: (Fossa Imhoff, ø= 150 h= 243).*
- *II^ Fossa a servizio dei Corpi D, E e dell'abitazione: 21 abit. equiv. (Fossa Imhoff, ø= 150 h= 323);*

le caratteristiche dimensionali delle vasche di tipo Imhoff e quelle chimico-fisiche del terreno rendono necessaria la realizzazione di condotte per la sub-irrigazione con diramazione lineare tale da ottenere uno sviluppo di 3 metri lineari per abitante equivalente per un totale di:
- *I ^ Fossa = Corpi A, B e C di 30 metri, disposta su due file parallele da 15,00 metri ciascuna poste a un interasse di 3 metri;*
- *II ^ Fossa = Corpi D ed E di 45 metri di sposta su due file parallele da 22,50 metri ciascuna poste a un interasse di 3 metri; (…)."*

Per la planimetria di confronto tra stato di fatto e stato di progetto e per la planimetria dello stato di progetto su ortofoto si rimanda rispettivamente all'elab. "*Locorotondo_PAU_Tavola 4 Rev-e3cf8c33-12c7-47ed-8539-7fa163bd2896.pdf*" ed all'elab. "*Planimetria su ortofoto-8b28500a-e494-44e5-9799-849e829b96cb.pdf*", entrambi in atti al prot. n. 5745/2019.

Descrizione del sito di intervento
L'intera superficie aziendale, sita in agro di Noci (BA) alla c.da Cassano, p.lle 5, 7, 9, 17, 84, 85, 99, 100, 110 e 111 del foglio di mappa n. 104, è costituita da strutture ad uso abitativo, agricolo-zootecnico e da strutture destinate all'attività agrituristica (elab. "*Locorotondo_PAU_Relazionetecnicainteg-8c868a69-c04f-4775-8dfa-ddb1f952808b.pdf"*).

Dalla ricognizione condotta in ambito G.I.S. dei beni paesaggistici (BP) e degli ulteriori contesti paesaggistici (UCP) individuati dal Piano Paesaggistico Territoriale della Regione Puglia (PPTR), approvato con D.G.R. 16 febbraio 2015, n. 176 (pubblicato sul BURP n. 40 del 23-03-2015) e ss.mm.ii, in corrispondenza del sito di intervento si rileva la presenza dei seguenti beni paesaggistici e/o ulteriori contesti paesaggistici:

6.2.1 - Componenti botanico-vegetazionali
- UCP - Aree di rispetto dei boschi (100m - 50m - 20m) [quota parte]

6.2.2 - Componenti delle aree protette e dei siti naturalistici
- UCP - Siti di rilevanza naturalistica (ZSC "*Murgia di sud-est*")

Ambito di paesaggio: *Murgia dei trulli;*
Figura territoriale: *I boschi di fragno.*

L'area di intervento è interamente ricompresa nella ZSC "Murgia di Sud - Est", **cod. IT9130005**, e rientra nel contesto paesaggistico locale "*Matrice della "campagna produttiva" di Noci*" così come definito dal vigente

Piano di gestione. Secondo il relativo formulario standard[1], al quale si rimanda per gli approfondimenti relativi alle specie di cui agli Allegati delle Direttive Habitat e Uccelli, il Sito è caratterizzato dalla presenza dei seguenti habitat: 6220 "*Percorsi substeppici di graminacee e piante annue dei Thero-Brachypodietea*", 8210 "*Pareti rocciose calcaree con vegetazione casmofitica*", 8310 "*Grotte non ancora sfruttate a livello turistico*", 9250 "*Querceti a Quercus trojana*", 9340 "*Querceti a Quercus ilex e Quercus rotundifolia*" e 9540 "*Pinete mediterranee di pini mesogeni endemici*".

Si richiamano inoltre i seguenti obiettivi di conservazione individuati per il predetto Contesto locale di paesaggio, così come riportati nel Piano di gestione approvato con Deliberazione della Giunta Regionale 06 aprile 2016, n. 432:

Obiettivi generali

OG01 Tutela della biodiversità del Sito e degli habitat e delle specie di interesse comunitari;
OG02 Tutela attiva della matrice forestale, e in particolare dei boschi di fragno, quale nodo strategico della rete ecologica regionale;
OG03 Tutela attiva e valorizzazione del paesaggio agricolo tradizionale murgese, delle attività agro-silvopastorali sostenibili e degli elementi del patrimonio storico architettonico;
OG06 Tutela del sistema delle zone umide naturali e artificiali;
OG07 Aumento del livello della conoscenza e di riconoscibilità del SIC, anche finalizzata ad uno sviluppo turistico sostenibile (CETS).

Obiettivi specifici

OS01 Miglioramento della sostenibilità ecologica delle attività di pascolo in bosco;
OS02 Tutela delle formazioni forestali più evolute;
OS03 Miglioramento della sostenibilità ecologica delle attività selvicolturali;
OS04 Miglioramento dei livelli di continuità e qualità ecologica delle formazioni forestali nell'ambito delle matrici agricole;
OS05 Miglioramento delle direttrici di connettività forestale con le aree esterne al SIC (priorità per la direttrice di continuità ecologica di nord-ovest);
OS09 Limitazione e controllo sullo sviluppo di fitopatologie;
OS010 Approfondimento delle conoscenze e controllo delle popolazioni di cinghiale;
OS11 Miglioramento della sostenibilità del settore agricolo e zootecnico;
OS12 Mantenimento delle pratiche di pascolo tradizionali e della mosaicatura di habitat prativi e di gariga;
OS18 Riduzione e/o mitigazione dell'effetto barriera della rete stradale;
OS15 Mantenimento e miglioramento dei caratteri agro-silvo-pastorali tradizionali e delle emergenze storico-paesaggistiche;
OS22 Riduzione e mitigazione degli impatti sulla fauna della rete elettrica AT e MT;
OS23 Tutela e approfondimento delle conoscenze relative alle relittuali aree umide naturali e artificiali;
OS24 Tutela e approfondimento delle conoscenze relative alle altre emergenze geomorfologiche (siti ipogei, doline; gravine, ecc);
OS25 Mitigazione degli impatti dell'attività venatoria e ostacolo ai fenomeni di bracconaggio;
OS26 Controllo del fenomeno e limitazione degli impatti dovuti ai cani vaganti;
OS30 Miglioramento della compatibilità degli interventi di ristrutturazione edilizia con la presenza di specie animali di interesse conservazionistico;
OS32 Miglioramento del grado di conoscenza del SIC e dei suoi valori nella comunità locale;
OS33 Miglioramento dei servizi di fruizione turistica sostenibile del SIC;
OS34 Realizzazione di attività turistiche, ricreative ed educazionali in grado di generare forme di sviluppo sostenibile all'interno del Sito, senza alterare gli equilibri naturali e culturali.

Preso atto che:

- la Soprintendenza Archeologia, belle arti e paesaggio per la Città Metropolitana di Bari, con nota proprio

[1] ftp://ftp.minambiente.it/PNM/Natura2000/TrasmissioneCE_dicembre2017/schede_mappe/Puglia/SIC_schede/Site_IT9130005.pdf

prot. n. 2311 del 22-02-2019, disponibile sulla piattaforma e-suap, rilasciava **parere favorevole** al progetto in argomento, specificando, tuttavia, di ritenere **non condivisibile** la proposta di realizzazione della piscina, in quanto " (…) *in contrasto con gli indirizzi per le componenti delle aree protette e dei siti naturalistici entro cui l'area ricade di cui all'art. 69 del PPTR e con le Misure di salvaguardia di cui all'art. 73 , intervenendo a trasformare elementi antropici e seminaturali del paesaggio agrario con alta valenza ecologica e paesaggistica, direttamente percepibili dalla viabilità comunale, lievemente sottoposta rispetto all'andamento altimetrico dei terreni su cui si propone l' intervento*".

Evidenziato che:

- l'area d'intervento è classificata dalla carta dell'uso del suolo - QC05 del PdG del SIC "*Murgia di sud-est*" con il cod. 1216 "*Insediamenti produttivi agricoli*" correlata, in base alla "Carta del Valore Natura 2000 - QV02" del medesimo PdG, ad un valore medio-basso;
- gli interventi proposti sono tutti collocati in corrispondenza di superfici ampiamente antropizzate, già funzionali alle attività svolte in azienda;
- dette superfici non sono interessate dalla presenza di alcuno degli habitat elencati nel formulario standard relativo alla ZPS in argomento;

Considerato che:

- l'intervento non è direttamente connesso o necessario alla gestione della ZSC "*Murgia di Sud - Est*";
- lo stesso, al netto della realizzazione della piscina e sue strette pertinenze (parere prot. 2311/2019 dalla Soprintendenza della Città Metropolitana di Bari), non appare in contrasto con quanto disposto dagli Obiettivi di conservazione e dalle Misure di conservazione sopra richiamate;
- in assenza di effetti cumulativi con altri piani o progetti, in base alla tipologia d'intervento ed alla sua collocazione nel contesto del sito RN2000, è possibile escludere la probabilità che si verifichino impatti diretti e/o indiretti su habitat e/o specie di interesse comunitario.

Esaminati gli atti del Servizio ed alla luce delle motivazioni sopra esposte, che si intendono qui integralmente richiamate, sulla base degli elementi contenuti nella documentazione presentata e a conclusione della procedura di *screening* di incidenza, si ritiene che il progetto in esame, sebbene non direttamente connesso con la gestione e conservazione del SIC "Murgia di sud - est" (IT9130005), non determinerà incidenza significativa ovvero non pregiudicherà il mantenimento dell'integrità del sito con riferimento agli specifici obiettivi di conservazione sopra richiamati e che pertanto non sia necessario richiedere l'attivazione della procedura di valutazione appropriata.

Verifica ai sensi del D.Lgs. n. 196/2003 Garanzia della riservatezza La pubblicazione dell'atto all'albo, salve le garanzie previste dalla L. 241/90 e s.m.i. in tema di accesso ai documenti amministrativi, avviene nel rispetto della tutela della riservatezza dei cittadini, tenuto conto di quanto disposto dal D.Lgs. 196/2003 in materia di protezione dei dati personali, nonché dal vigente Regolamento Regionale n. 5/2006 per il trattamento dei dati sensibili e giudiziari. Ai fini della pubblicazione legale, l'atto destinato alla pubblicazione è redatto in modo da evitare la diffusione di dati personali identificativi non necessari, ovvero il riferimento a dati sensibili. Qualora tali dati fossero indispensabili per l'adozione dell'atto, essi sono trasferiti in documenti separati esplicitamente richiamati. Non ricorrono gli obblighi di cui agli artt. 26 e 27 del D. Lgs 14 marzo 2013 n. 33.

"Copertura finanziara ai sensi della L.R. 28/2001 e ss.mm.ii." **Il presente provvedimento non comporta implicazioni di natura finanziaria sia di entrata che di spesa e dallo stesso non deriva alcun onere a carico del bilancio regionale.**

Per quanto esposto in premessa, che qui si intende integralmente riportato, la Dirigente *ad interim* del Servizio V.I.A. e V.INC.A.

DETERMINA

- **di non richiedere l'attivazione della procedura di valutazione appropriata** per la **Pratica SUAP n. 26889/2019 "*Opere di miglioramento fondiario di un complesso masserizio esistente "Masseria cassano" e contestuale richiesta di modifica dell'Iscrizione nell'E.R.O.A."* proposto dalla Ditta LOCOROTONDO Vincenzo** in agro di Noci e concorrente al finanziamento di cui alla Mis. 6/Sottomis. 6.4 del PSR 2014/2020 della Regione Puglia, **fatte salve le prescrizioni impartite dalla Soprintendenza della Città Metropolitana di Bari**, per le valutazioni e le verifiche espresse in narrativa**,** che s'intendono integralmente richiamate;
- **di dichiarare l'immediata esecutività del presente provvedimento;**
- di precisare che il presente provvedimento:
  - è riferito a quanto previsto dalla L.r. 11/2001 e ss.mm.ii. relativamente alla sola Valutazione di incidenza secondo le disposizioni della la D.G.R. 304/2006 così come modificata ed integrata dalla DGR 1362 del 24 luglio 2018;
  - non sostituisce altri pareri e/o autorizzazioni eventualmente previsti ai sensi delle normative vigenti;
  - ha carattere preventivo e si riferisce esclusivamente alle opere a farsi;
  - fa salve tutte le ulteriori prescrizioni, integrazioni o modificazioni relative al progetto in oggetto introdotte dagli Uffici competenti, anche successivamente all'adozione del presente provvedimento, purché con lo stesso compatibili;
  - è in ogni caso condizionato alla legittimità dei provvedimenti e degli atti amministrativi connessi e presupposti, di competenza di altri enti pubblici a ciò preposti;
- di notificare il presente provvedimento, a cura del Servizio VIA e VINCA, per il tramite del SUAP del Sistema Murgiano, alla Ditta proponente, **che ha l'obbligo di comunicare la data di inizio dei lavori proposti alle Autorità di vigilanza e sorveglianza competenti;**
- di trasmettere il presente provvedimento all'Autorità di gestione del PSR-Puglia ed, ai fini dell'esperimento delle attività di alta vigilanza e sorveglianza, alla Sezione Vigilanza Ambientale, al Servizio Parchi e Tutela della Biodiversità, al Comune di Noci, all'Arma dei Carabinieri (Gruppo Carabinieri Forestali di Bari);
- di far pubblicare il presente provvedimento sul BURP e sul Portale Ambientale dell'Assessorato alla Qualità dell'Ambiente;
- di trasmettere copia conforme del presente provvedimento al Servizio Segreteria della Giunta Regionale.

Ai sensi dell'art. 3 comma 4 della L. n. 241/90 e smi, avverso il presente provvedimento potrà essere presentato ricorso giurisdizionale al Tribunale Amministrativo Regionale entro 60 giorni (sessanta) dalla data di notifica dello stesso, ovvero ricorso straordinario al Presidente della Repubblica entro 120 (centoventi) giorni.

La Dirigente *ad interim* del Servizio V.I.A. e Vinca
(Dott.ssa Antonietta RICCIO)

DETERMINAZIONE DEL DIRIGENTE SERVIZIO VIA E VINCA 10 luglio 2019, n. 169

ID_VIA_381. DLgs 152/06 e smi, L 241/90 e smi, LR 11/01 e smi. – Procedura di Verifica di assoggettabilità a VIA. P.S.R. 2014-2020 Misura 8 "Investimenti nello sviluppo delle aree forestali e nel miglioramento della redditività delle foreste" Sottomisura 8.1 "Sostegno alla forestazione/all'imboschimento" Allestimento di sistemi agroforestali Azione 2 "Arboricoltura da legno" - Realizzazione di impianti di arboricoltura da legno a ciclo medio-lungo su una superficie complessiva di ha 29,01, nell'ambito dell'azienda agricola CILLAREYS SRL, in loc. Masseria Cillarese. Comune di Brindisi.

la Dirigente *ad interim* del Servizio VIA e Vinca, Dott.ssa Antonietta Riccio

sulla scorta dell'istruttoria espletata dal Responsabile del procedimento ha adottato il seguente provvedimento

Premesso che

- con nota del 20/11/2018 pervenuta a mezzo PEC ed acquisita dalla Sezione Autorizzazioni Ambientali al prot. AOO_089/22/11/2018 n. 12420, il Sig. Francesco De Rinaldis Saponaro, in qualità di legale rappresentante della Società Agricola Cillarreys S.R.L. richiedeva, ai sensi dell'art.*19* del d. lgs. 152/20016 e smi, l'avvio del procedimento di verifica di assoggettabilità a VIA del progetto "Allestimento di sistemi agroforestali Azione 2 "Arboricoltura da legno" - Realizzazione di impianti di arboricoltura da legno a ciclo medio-lungo su una superficie complessiva di ha 29,01, nell'ambito dell'azienda agricola CILLAREYS SRL, in loc. Masseria Cillarese, Comune di Brindisi, Fg. 70 p.lle 71 e 78, nell'ambito P.S.R. 2014-2020 Misura 8 "Investimenti nello sviluppo delle aree forestali e nel miglioramento della redditività delle foreste" Sottomisura 8.1 "Sostegno alla forestazione/all'imboschimento". Con la medesima nota veniva trasmessa la documentazione su supporto cartaceo ed informatico di seguito elencata:
  - ✓ Progetto preliminare_PSR_8.1_CILLAREYS SRL;
  - ✓ Studio preliminare ambientale_PSR_8.1_CILLAREYS SRL;
  - ✓ allegato carta vincoli PPTR_ PSR_8.1_CILLAREYS SRL;
  - ✓ allegato mappa catastale su ortofoto 1_PSR_ 8.1_CILLAREYS SRL;
  - ✓ allegato mappa catastale su ortofoto 2_ PSR_8.1_CILLAREYS SRL;
- con nota prot. n. AOO_089/28/12/2018 n. 13693, per le motivazione e considerazioni ivi riportate, la scrivente Sezione invitava il Proponente a trasmettere la documentazione integrativa, puntualmente indicata, necessaria al perfezionamento dell'istanza ed alla conseguente procedibilità;
- con pec del 15/01/2019, acquisita al prot della Sezione Autorizzazioni Ambientali n.AOO_089/15/01/2019 n. 434 il Proponente trasmetteva:
  - ✓ 1_Pubblicazione AVVISO BURP_ID_VIA_381_CILLARREYS;
  - ✓ 2_elenco delle autorizzazioni__ID_VIA_381_CILLAREYS.pdf
  - ✓ 3_shp_aree intervento_ID_VIA_381_CILLAREYS;
  - ✓ 4_dichiarazione veridicità studio preliminare ambientale_ID_VIA_381_CILLAREYS.pdf
- con nota prot. n. 37676 del 16/05/2019, ARPA Puglia – DAP di Brindisi evidenziava la contraddizione tra quanto riportato nell'elaborato "Progetto preliminare" erano indicate come specie principali il ciliegio selvatico (25%) e noce comune (25%) e come specie secondarie orniello (25%) e ontano napoletano (25%) e quanto riportato nello "Studio preliminare ambientale" nel quale la specie principale risultava essere l'ontano napoletano (50%) con pioppo nero come specie secondaria (50%) rilevando altresì la non corretta citazione, nello Studio preliminare ambientale, degli Autori della Carta della natura prodotta da ARPA Puglia in corrispondenza con ISPRA e prescrivendo, infine, di sospendere i lavori nel periodo di riproduzione e nidificazione delle specie;
- con nota acquisita al prot. AOO_089/20/05/2019 n. 6008, il tecnico progettista incaricato dal proponente trasmetteva le integrazioni richiesta da ARPA Puglia – DAP di Brindisi con la nota prot. n. 37676 del 16/05/2019;
- sono stati resi inoltre i seguenti pareri recanti le prescrizioni riportate nell'All. 2:
  - ✓ nota prot. n. 0026829 del 15/03/2019 del Comune di Brindisi;

- ✓ nota prot. AOO_145/22/05/2019 n. 4229, della Sezione Tutela e Valorizzazione del Paesaggio;
- ✓ nota prot. AOO_089/07/06/2019 n. 6931 recante il parere di non assoggettabilità a VIA reso dal Comitato regionale per la VIA nella seduta del 04/06/2019;

Tenuto conto che

- l'intervento in progetto consiste nella realizzazione di coltivazioni temporanee - cioè reversibili – di alberi di specie forestali, con finalità prevalente di produrre legno: legname di pregio per l'industria e/o legna da ardere e/o biomassa per energia. L'intervento si propone altresì di contribuire alla ricostituzione delle reti ecologiche, miglioramento del paesaggio e protezione delle risorse idriche, alla riduzione dei gas serra, tramite l'assorbimento di carbonio nelle piante e nel suolo, alla protezione del territorio e del suolo da fenomeni di erosione, perdita di sostanza organica e dissesto idraulico. L'area di intervento è individuata catastalmente dalle particelle n. 74, 78 e 81 del foglio 70 del Comune di Brindisi per un totale di 29,01 ettari. Le specie collocate a dimora saranno il frassino meridionale e l'olmo campestre in ragione del 50% per ciascuna specie. La densità dell'impianto è di 400 piante/ha per un totale di 11.644 piante. È prevista la realizzazione di un impianto irriguo a goccia ed una concimazione per interramento di materiale organico.

CONSIDERATO che:

- l'area di intervento è interessata da beni paesaggistici della struttura idro-geo-morfologica ed in particolare da "Territori contermini ai laghi", disciplinati dagli indirizzi di cui all'art. 43, dalle direttive di cui all'art. 44 delle NTA del PPTR e dalle prescrizioni di cui all'art. 45 delle NTA del PPTR
- gli interventi proposti interessano beni paesaggistici né ulteriori contesti paesaggistici individuati dal PPTR approvato con DGR n. 179 del 16/02/2015

Tutto ciò premesso

VISTO il D.Lgs. 3 aprile 2006 n.152 "Norme in materia ambientale" e s.m.i.;

VISTA la Legge Regionale Puglia 12 aprile 2001 n.11 "Norme sulla valutazione dell'impatto ambientale" e s.m.i.;

VISTA la DGR n. 1099 del 16/05/2011 con la quale è stato approvato il Regolamento Regionale n. 10 e pubblicato sul B.U.R.P. n. 79 del 20/05/2011;

VISTO l'art. 23 della L.R. n.18/2012 e ss.mm. e ii., che dispone che i procedimenti di Valutazione di Impatto Ambientale, Valutazione di Incidenza e Autorizzazione Integrata Ambientale inerenti progetti finanziati con Fondi Strutturali, sono di competenza regionale;

VISTO l'art. 32 della legge n. 69 del 18/06/2009 che prevede l'obbligo di sostituire la pubblicazione tradizionale all'Albo ufficiale con la pubblicazione di documenti digitali sui siti informatici;

VISTO l'art. 18 del D.Lgs. n. 196/2003 "Codice in materia di protezione dei dati personali" in merito ai principi applicabili ai trattamenti effettuati dai soggetti pubblici;

VISTI gli artt. 14 e 16 del D.Lgs. n. 165/2001;

VISTA la Legge Regionale Puglia 4 febbraio 1997, n. 7 "*Norme in materia di organizzazione della Amministrazione Regionale*";

VISTA la DGR n. 3261 del 28/07/98 con la quale sono state emanate direttive per la separazione delle attività di direzione politica da quelle di gestione amministrativa;

VISTO il D.P.G.R. 31/07/2015, n. 443 con cui è stato adottato l'atto di alta organizzazione della Regione Puglia "Adozione del modello organizzativo denominato Modello Ambidestro per l'Innovazione della macchina Amministrativa regionale- MAIA";

VISTA la DGR del 31/07/2015, n. 1518 con cui è stato adottato in attuazione del modello organizzativo denominato "MAIA", l'atto di Alta Organizzazione che disciplina il sistema organizzativo della Presidenza e della Giunta Regionale e le successive modifiche ed integrazioni dello stesso;

VISTA la DGR del 12/10/2015, n. 1744 con cui è stato nominato Direttore del Dipartimento mobilità, qualità urbana, opere pubbliche e paesaggio, l'ing. Barbara Valenzano;

VISTO il D.P.G.R. 17/05/2016 n. 316 avente per oggetto "Attuazione modello MAIA di cui al Decreto del

Presidente della Giunta Regionale 31 luglio 2015 n. 443. Definizione delle Sezioni di Dipartimento e delle relative funzioni".

VISTA la DGR del 29/07/2016 n. 1176 di conferimento degli incarichi di Direzione di Sezione con la quale la Dott.ssa Antonietta Riccio è stata nominata Dirigente della Sezione Autorizzazioni Ambientali;

VISTA la DD n. 113 del 14 maggio 2019 con cui è stata attribuzione la P.O. "Vinca forestale" al Dott. For. Pierfrancesco Semerari

PRESO ATTO degli esiti della consultazione svoltasi nell'ambito del procedimento;

VISTA la Relazione istruttoria (All. 1) a cura del R.P. Dott. For. Pierfrancesco Semerari;

EVIDENZIATO che*,* sulla base della normativa regionale vigente in materia ambientale, per l'intervento in questione,

- Autorità competente in materia di valutazione di impatto ambientale è la Regione Puglia, Servizio VIA/ VINCA della Sezione Autorizzazioni Ambientali;
- Autorità di controllo in materia ambientale sono ARPA Puglia e Sezione Vigilanza Ambientale della Regione Puglia.

Verifica ai sensi del D.lgs. 196/03- Garanzie della riservatezza.

La pubblicazione dell'atto all'Albo salve le garanzie previste dalla L. n. 241/90 e s.m.i. in tema di accesso ai documenti amministrativi, avviene nel rispetto della tutela alla riservatezza dei cittadini tenuto conto di quanto disposto dal D.lgs. 196/03 in materia di protezione dei dati personali, nonché dal vigente regolamento regionale n. 5/2006 per il trattamento dei dati sensibili e giudiziari.

Ai fini della pubblicità legale, l'atto destinato alla pubblicazione è redatto in modo da evitare la diffusione di dati personali identificativi non necessari ovvero il riferimento a dati sensibili; qualora tali dati fossero indispensabili per l'adozione dell'atto, essi sono trasferiti in documenti separati, esplicitamente richiamati. Non ricorrono gli obblighi di cui agli artt. 26 e 27 del D.lgs. 33/2013.

COPERTURA FINANZIARIA AI SENSI DELLA L.R. N. 28/2001 e ss. mm. ii.

La presente determinazione non comporta implicazioni di natura finanziaria sia di entrata che di spesa e dalla stessa non deriva alcun onere a carico del Bilancio Regionale

Tutto ciò premesso, la Dirigente *a.i.* del Servizio VIA e Vinca della Regione Puglia,

DETERMINA

- di dichiarare che le premesse, nonché tutto quanto espresso in narrativa, si intendono qui integralmente riportati, quali parti integranti del presente provvedimento;
- sulla scorta del parere del Comitato Regionale VIA, dei contributi resi dai vari soggetti intervenuti nel corso del procedimento, di escludere dalla procedura di Valutazione di Impatto Ambientale il progetto relativo presentato dall'Azienda agricola CILLAREYS Srl nell'ambito del "*P.S.R. 2014-2020 Misura 8 "Investimenti nello sviluppo delle aree forestali e nel miglioramento della redditività delle foreste" Sottomisura 8.1 "Sostegno alla forestazione/all'imboschimento" Allestimento di sistemi agroforestali Azione 2 "Arboricoltura da legno"*, a condizione che vengano ottemperate tutte le prescrizioni e gli adempimenti riportati nell'Allegato 2 – Quadro prescrittivo;
- di specificare che resta in capo alle specifiche Autorità Competenti il rilascio delle necessarie autorizzazioni per l'esecuzione dell'intervento;
- si rammenta la necessità di acquisire l'Autorizzazione paesaggistica ai sensi delle NTA del PPTR;
- di precisare che il presente provvedimento:

✓ è condizionato alla legittimità dei provvedimenti e degli atti amministrativi connessi e presupposti, di competenza di altri enti pubblici a ciò preposti;

✓ fa salve le ulteriori prescrizioni relative alla fase di esercizio introdotte dagli Enti competenti al rilascio di atti autorizzativi, comunque denominati, per norma previsti, anche successivamente all'adozione del presente provvedimento, purché con lo stesso dichiarate compatibili dall'ente deputato al rilascio del titolo autorizzativo;

- di stabilire l'Azienda agricola CILLAREYS Srl nella realizzazione delle opere dovrà assicurare il pieno rispetto di tutte le prescrizioni/condizioni/raccomandazioni formulate dai vari soggetti intervenuti nel procedimento e richiamate nell'Allegato 2 – Quadro prescrittivo, la cui ottemperanza dovrà essere garantita dagli Enti ciascuno per le prescrizioni formulate, nonché per quanto previsto dalla vigente normativa;
- di dichiarare l'immediata esecutività del presente provvedimento;
- di notificare il presente provvedimento al proponente, Azienda agricola CILLAREYS Srl, a cura della Sezione Autorizzazioni Ambientali;
- di trasmettere il presente provvedimento:
  - al Segretariato della Giunta Regionale, in copia conforme all'originale;
  - all'Ufficio del Bollettino Ufficiale della Regione Puglia, per la sua pubblicazione integrale sul BURP;
  - alla Sezione Comunicazione Istituzionale, ai fini della pubblicazione all'Albo Telematico Unico Regionale delle Determinazioni Dirigenziali, nell'apposita sezione del portale istituzionale www.regione.puglia.it;
  - Comune di Brindisi, Provincia di Brindisi, Sezione Tutela e Valorizzazione del Paesaggio, Servizio Urbanistica, Sezione Lavori Pubblici, Sezione Infrastrutture per la mobilità, Sezione Ciclo Rifiuti e Bonifiche, Servizio Risorse Idriche, Servizio Difesa del Suolo e Rischio Sismico, Sezione Vigilanza Ambientale, ASL Brindisi, ARPA Puglia, ARPA Puglia DAP Brindisi, Seg. Reg. del MIBACT per la Puglia, SABAP per le Province di BR, LE, TA, Autorità di Bacino Distrettuale dell'Appennino Meridionale- Sede Puglia;
- di pubblicare, il presente provvedimento, redatto in unico originale e costituito da n. 6 (sei) facciate, compresa la presente, e dagli allegati 1, 2, 3, 4, 5 e 6 composti complessivamente da n. 17 (diciassette) facciate sul Portale Ambientale dell'Assessorato alla Qualità dell'Ambiente, http://ecologia.regione.puglia.it.

Avverso la presente determinazione l'interessato, ai sensi dell'art. 3 comma 4 della L. 241/90 e ss.mm.ii., può proporre nei termini di legge dalla notifica dell'atto ricorso giurisdizionale amministrativo o, in alternativa ricorso straordinario (ex D.P.R. 1199/1971).

Il procedimento istruttorio è stato espletato nel rispetto della normativa nazionale e regionale vigente ed il presente schema di determinazione è conforme alle risultanze istruttorie.

Il R.P./P.O. "*Vinca forestale*"
Dott. For. Pierfrancesco Semerari

La Dirigente *a.i.* del Servizio VIA e Vinca
Dott.ssa Antonietta Riccio

REGIONE PUGLIA

DIPARTIMENTO MOBILITÀ, QUALITÀ URBANA, OPERE PUBBLICHE, ECOLOGIA E PAESAGGIO
SEZIONE AUTORIZZAZIONI AMBIENTALI
SERVIZIO VIA e VINCA

RELAZIONE ISTRUTTORIA (All. 1)

Procedimento:	D.Lgs. n. 152/2006 e ss.mm.ii. – L.R. 11/2001 e ss.mm.ii. – Procedimento di Verifica di assoggettabilità a VIA. ID_VIA_381
Progetto:	"P.S.R. 2014-2020 Misura 8 "*Investimenti nello sviluppo delle aree forestali e nel miglioramento della redditività delle foreste*" Sottomisura 8.1 "*Sostegno alla forestazione/all'imboschimento*" Allestimento di sistemi agroforestali Azione 2 "Arboricoltura da legno" - Realizzazione di impianti di arboricoltura da legno a ciclo medio-lungo nel Comune di Brindisi
Tipologia:	D.Lgs. 152/2006 e ss.mm.ii- Parte II - All. IV p.to 1b), L.R. 11/2001 e ss.mm.ii. - Elenco B2b).
Proponente:	CILLAREYS SRL. Comune di Brindisi

La presente è redatta sulla base delle scansioni procedimentali in atti per il procedimento in epigrafe, in conformità alla relativa documentazione istruttoria.

PREMESSA

L'intervento in progetto consiste nella realizzazione di coltivazioni temporanee - cioè reversibili – di alberi di specie forestali, con finalità prevalente di produrre legno: legname di pregio per l'industria e/o legna da ardere e/o biomassa per energia. L'intervento si propone altresì di contribuire alla ricostituzione delle reti ecologiche, miglioramento del paesaggio e protezione delle risorse idriche, alla riduzione dei gas serra, tramite l'assorbimento di carbonio nelle piante e nel suolo, alla protezione del territorio e del suolo da fenomeni di erosione, perdita di sostanza organica e dissesto idraulico.

ATTI DEL PROCEDIMENTO

1. con nota del 20/11/2018 pervenuta a mezzo PEC ed acquisita dalla Sezione Autorizzazioni Ambientali al prot. AOO_089/22/11/2018 n. 12420, il Sig. Francesco De Rinaldis Saponaro, in qualità di legale rappresentante della Società Agricola Cillarreys S.R.L. richiedeva, ai sensi dell'art.*19* del d. lgs. 152/20016 e smi, l'avvio del procedimento di verifica di assoggettabilità a VIA del progetto "Allestimento di sistemi agroforestali Azione 2 "Arboricoltura da legno" - Realizzazione di impianti di arboricoltura da legno a ciclo medio-lungo su una superficie complessiva di ha 29,01, nell'ambito dell'azienda agricola CILLAREYS SRL, in loc. Masseria Cillarese, Comune di Brindisi, Fg. 70 p.lle 71 e 78, nell'ambito P.S.R. 2014-2020 Misura 8 "Investimenti nello sviluppo delle aree forestali e nel miglioramento della redditività delle foreste" Sottomisura 8.1 "Sostegno alla forestazione/all'imboschimento". Con la medesima nota veniva trasmessa la documentazione su supporto cartaceo ed informatico di seguito elencata:
   - ✓ Progetto preliminare_PSR_8.1_CILLAREYS SRL;
   - ✓ Studio preliminare ambientale_PSR_8.1_CILLAREYS SRL;
   - ✓ allegato carta vincoli PPTR_ PSR_8.1_CILLAREYS SRL;
   - ✓ allegato mappa catastale su ortofoto 1_PSR_ 8.1_CILLAREYS SRL;
   - ✓ allegato mappa catastale su ortofoto 2_ PSR_8.1_CILLAREYS SRL;
2. con nota prot. n. AOO_089/28/12/2018 n. 13693, per le motivazione e considerazioni ivi riportate, la scrivente Sezione invitava il Proponente a trasmettere la documentazione integrativa, puntualmente indicata, necessaria al perfezionamento dell'istanza ed alla conseguente procedibilità;

3. con pec del 15/01/2019, acquisita al prot della Sezione Autorizzazioni Ambientali n.AOO_089/15/01/2019 n. 434 il Proponente trasmetteva:
   - ✓ 1_Pubblicazione AVVISO BURP_ID_VIA_381_CILLARREYS;
   - ✓ 2_elenco delle autorizzazioni__ID_VIA_381_CILLAREYS.pdf
   - ✓ 3_shp_aree intervento_ID_VIA_381_CILLAREYS;
   - ✓ 4_dichiarazione veridicità studio preliminare ambientale_ID_VIA_381_CILLAREYS.pdf
4. con nota prot. n. 37676 del 16/05/2019, ARPA Puglia – DAP di Brindisi evidenziava la contraddizione tra quanto riportato nell'elaborato "Progetto preliminare" erano indicate come specie principali il ciliegio selvatico (25%) e noce comune (25%) e come specie secondarie orniello (25%) e ontano napoletano (25%) e quanto riportato nello "Studio preliminare ambientale" nel quale la specie principale risultava essere l'ontano napoletano (50%) con pioppo nero come specie secondaria (50%) rilevando altresì la non corretta citazione, nello Studio preliminare ambientale, degli Autori della Carta della natura prodotta da ARPA Puglia in corrispondenza con ISPRA e prescrivendo, infine, di sospendere i lavori nel periodo di riproduzione e nidificazione delle specie;
5. con nota acquisita al prot. AOO_089/20/05/2019 n. 6008, il tecnico progettista incaricato dal proponente ottemperava a quanto richiesto il parere di ARPA Puglia – DAP di Brindisi prot. n. 37676 del 16/05/2019;
6. sono stati resi i seguenti pareri recanti le prescrizioni riportate nell'All. 1:
   - ✓ nota prot. n. 0026829 del 15/03/2019 del Comune di Brindisi;
   - ✓ nota prot. AOO_145/22/05/2019 n. 4229, della Sezione Tutela e Valorizzazione del Paesaggio;
   - ✓ nota prot. AOO_089/07/06/2019 n. 6931 recante il parere di non assoggettabilità a VIA reso dal Comitato regionale per la VIA nella seduta del 04/06/2019;

INTERVENTI DI PROGETTO

L'area di intervento è individuata catastalmente dalle particelle n. 74, 78 e 81 del foglio 70 del Comune di Brindisi per un totale di 29,01 ettari. Le specie collocate a dimora saranno il frassino meridionale e l'olmo campestre in ragione del 50% per ciascuna specie. La densità dell'impianto è di 400 piante/ha per un totale di 11.644 piante. È prevista la realizzazione di un impianto irriguo a goccia ed una concimazione per interramento di materiale organico.

CONTRIBUTI ex ART. 19 co. 4 del D.Lgs. 152/2006

Si riporta di seguito un compendio dei contributi istruttori/pareri definitivi pervenuti nel corso del procedimento, i cui contenuti, e pertanto motivazioni e considerazioni ivi espresse, sono da intendersi interamente integrati e riportati nella presente relazione per far parte integrante:

- nota prot. n. 0026829 del 15/03/2019 del Comune di Brindisi;
- nota prot. AOO_145/22/05/2019 n. 4229, della Sezione Tutela e Valorizzazione del Paesaggio;
- nota prot. AOO_089/07/06/2019 n. 6931 recante il parere di non assoggettabilità a VIA reso dal Comitato regionale per la VIA nella seduta del 04/06/2019

Il R.P./P.O. "*Vinca forestale*"
Dott. For. Pierfrancesco Semerari

REGIONE PUGLIA

DIPARTIMENTO MOBILITÀ, QUALITÀ URBANA, OPERE PUBBLICHE, ECOLOGIA E PAESAGGIO
SEZIONE AUTORIZZAZIONI AMBIENTALI
SERVIZIO VIA e VINCA

QUADRO PRESCRITTIVO (All. 2)

Procedimento:	D.Lgs. n. 152/2006 e ss.mm.ii. – L.R. 11/2001 e ss.mm.ii. – Procedimento di Verifica di assoggettabilità a VIA. ID_VIA_381
Progetto:	"P.S.R. 2014-2020 Misura 8 "*Investimenti nello sviluppo delle aree forestali e nel miglioramento della redditività delle foreste*" Sottomisura 8.1 "*Sostegno alla forestazione/all'imboschimento*" Allestimento di sistemi agroforestali Azione 2 "Arboricoltura da legno" - Realizzazione di impianti di arboricoltura da legno a ciclo medio-lungo nel Comune di Brindisi
Tipologia:	D.Lgs. 152/2006 e ss.mm.ii- Parte II - All. IV p.to 1b), L.R. 11/2001 e ss.mm.ii. - Elenco B2b).
Proponente:	CILLAREYS SRL. Comune di Brindisi

QUADRO PRESCRITTIVO

Il presente documento, parte integrante - quale Allegato 1 - del provvedimento ambientale ex art. 19 del D.Lgs. 152/2006 e art.14 co.1 della L.R. 11/2001 e smi relativo al procedimento *IDVIA 381 – CILLAREYS SRL,* è redatto in considerazione delle scansioni procedimentali in atti per il procedimento in epigrafe, in conformità alla relativa documentazione istruttoria, preso atto dei contributi istruttori/pareri/nulla osta/ raccomandazioni formulate dai vari soggetti intervenuti nel procedimento. Richiamate le disposizioni di cui all'art. 28 del D.Lgs. 152/2006, come modificato da D.Lgs. 104/2017, di seguito sono compendiate le prescrizioni e condizioni ambientali a cui è subordinata l'efficacia del provvedimento di che trattasi. Ai sensi del co.2 dell'art.28 del D.Lgs. 152/2006, per ciascuna prescrizione, è indicato il soggetto pubblico a cui è affidata la relativa verifica di ottemperanza, il cui esito dovrà essere tempestivamente comunicato al Servizio VIA e VINCA della Regione Puglia.

	PRESCRIZIONE	***SOGGETTO PUBBLICO A CUI È AFFIDATA LA RELATIVA VERIFICA DI OTTEMPERANZA***
	a) divieto dell'uso di diserbanti e/o altre sostanze chimiche per il diserbo, effettuando con continuità lo sfalcio meccanico della vegetazione spontanea al fine di prevenire i vettori della Xylella fastidiosa ed, in particolare nella stagione estiva, la propagazione degli incendi di erbe disseccate anche ai poderi confinanti; b) in caso di recinzione del perimetro delle aree oggetto degli interventi, la stessa dovrà essere dotata di una recinzione, con manufatti metallici di altezza non inferiore a 1,5 mt. con barriera arborea lungo l'intero perimetro; l'installazione dovrà prevedere la posa in opera della recinzione rialzata di almeno 20 cm dal piano di calpestio, in maniera tale da consentire il transito della fauna presente [*Nota prot. 0026829 del 15/03/2019*]	Comune di Brindisi
B	**Fase di realizzazione** c) al fine di garantire nel tempo l'incremento di naturalità, il miglioramento del paesaggio, la funzione di ecosistema filtro e ridurre i processi di frammentazione degli habitat, sia individuata una fascia buffer di almeno 20 mt di larghezza, lungo i lati dell'area di intervento che si trovano in prossimità dell'invaso artificiale del Cillarese, in cui non siano realizzati i tagli e la vegetazione arborea, messa a dimora con l'intervento di imboschimento in oggetto, sia mantenuta in maniera stabile [*Nota prot. AOO_145/20/05/2019 n. 4229*].	Sezione tutela e Valorizzazione del Paesaggio - Servizio Osservatorio e Pianificazione Paesaggistica della Regione Puglia

C	**Fase di realizzazione/di esercizio** a) il periodo di irrigazione dev'essere realizzato solo nei periodi di maggiore criticità fisiologica delle due specie botaniche, frassino meridionale e olmo campestre, cioè nel periodo primaverile/estivo; b) sospensione dei lavori durante il periodo di riproduzione e nidificazione delle specie descritte nell'area per tutta la fase di cantiere; [*Nota prot. AOO_089/07/06/2019 n. 6931*]	Servizio VIA e VINCA

Il R.P./P.O. "*Vinca forestale*"
Dott. For. Pierfrancesco Semerari

La dirigente *ad interim* del Servizio
Dott.ssa Antonietta Riccio

All. 3

Comune di Brindisi

Settore Ambiente

Piazza Matteotti,1 – http://www.comune.brindisi.it

nr.prot.		nr. Allegati		mod. invio		data	15.03.2019
riferimento							
OGGETTO	Procedimento di verifica di assoggettabilità a VIA ai sensi dell'art.19 del D.Lgs.152/2006 relativa al progetto" Misura 8 "Investimenti nello sviluppo delle aree forestali e nel miglioramento della redditività delle foreste" Sottomisura 8.1 "Sostegno alla forestazione/all'imboschimento" Allestimento di sistemi agroforestali Azione 2 "Arboricoltura da legno" Realizzazione di impianti di arboricoltura da legno a ciclo medio - lungo su una superficie complessiva di ha 29,01, nell'ambito dell'azienda agricola **CILLAREYS SRL, Masseria Cillarese, nel territorio del Comune di Brindisi** - osservazioni e contributi istruttori						

Comune di Brindisi - Prot. n. 0026829 del 15-03-2019 partenza Cat. 6 Cl. 9

ALLA REGIONE PUGLIA
Dipartimento mobilità, qualità urbana, opere pubbliche , ecologia e paesaggio
Sezioni Autorizzazioni Ambientali

Pec servizio.ecologia@pec.rupar.puglia.it

Con riferimento al procedimento in oggetto, dall'esame documentale messo a disposizione e dagli elementi forniti, questo Settore evidenzia quanto di seguito:

a. Tipologia di imboschimento prescelta:
Le aree interessate dal progetto d'investimento sono ubicate in località Masseria Cillarese, in agro del comune di Brindisi a ovest dell'invaso artificiale del Cillarese e dell'area urbana di Brindisi. L'area da imboschire, rappresentate da 3 appezzamenti di terreno, si estende su una superficie di 29,01 ha, in parte di proprietà in parte in affitto, attualmente coltivati a seminativo. L'intervento prevede la realizzazione di 3 impianti di arboricoltura da legno plurispecifici e policiclici; inoltre si riferisce che *"le specie previste da impiegare, considerando che le aree di intervento sono localizzate nella zona classificata infetta per la Xilella fastidiosa, escluse le specie ospiti si ritiene impiegare: Ontano napoletano (50%), quale specie principale, e Pioppo nero (50%) quale specie secondarie"*. A tal proposito si ritiene evidenziare che le specie arboree individuate risultano essere alloctone; le schede descrittive delle piante omettono infatti, di riportare le aree di distribuzione territoriale, la cui lettura da altri riferimenti scientifici conferma l'assenza di tali specie vegetali quali e pertanto non consona all'area fitoclimatica in cui ricade la porzione di territorio interessata dall'intervento. Pertanto si suggerisce di sostituire l'Ontano napoletano (*Alnus cordata)* con Frassino meridionale (*Fraxinus sub oxycarpa angustifolia)* ed il Pioppo nero *(Populus nigra)* con il Pioppo bianco *(Populus alba)*.

b. Impatti sulla fauna
L'iniziativa progettuale risulta essere particolarmente prossima al bacino artificiale del Cillarese; tale area costituisce un habitat naturale caratterizzata da importanti potenzialità faunistiche e di avifauna e comunque di particolare significatività e pregio naturalistico; pertanto, nella fase di cantiere, il movimento dei mezzi , la presenza antropica, le vibrazioni potrebbero causare perturbazione sulle specie animali e determinarne quindi l'allontanamento. Si ritiene pertanto che il proponente stabilisca una più dettagliata pianificazione delle attività in terMini tecnici e gestionali, affinchè siano ridotti gli impatti di tale componente ambientale.

c. Impatto acustico
Nella relazione il proponente effettua la valutazione dell'impatto acustico, in fase di cantiere, riferendosi al d.lgs. n. 277/1991, peraltro superato dal D.lgs. n.81/2008, per quanto attiene la tutela dall'esposizione dei lavoratori agli agenti fisici (rumori e vibrazioni). Nulla risulta in atti relativamente ad una valutazione del clima acustico ed alla previsione degli impatti,con eventuali modellazioni, attraverso relazione redatta da Tecnico competente in acustica ambientale, che tenga conto dello strumento di pianificazione vigente - zonizzazione acustica- adottato dal Comune di Brindisi, della coerenza delle attività di cantiere con i limiti di legge, le classi acustiche presenti nell'immediato intorno degli interventi, gli elementi descritti nel paragrafo precedente e la presenza di insediamenti abitativi nelle vicinanze.

d. Inquinamento luminoso
Non risulta considerato tale impatto ed il loor effetto sulla fauna, nell'eventualità che le attività di cantiere siano effettuate con l'impiego di luci artificiali.

Per la fase di esercizio, si ritiene altresì voler considerare:

1. il divieto dell'uso di diserbanti e/o altre sostanze chimiche per il diserbo, effettuando con continuità lo sfalcio meccanico della vegetazione spontanea al fine di prevenire i vettori della *Xylella fastidiosa* ed, in particolare nella stagione estiva, la propagazione degli incendi di erbe disseccate anche ai poderi confinanti;

2. che, in caso di recinzione del perimetro delle aree oggetto degli interventi, la stessa dovrà essere dotata di una recinzione, con manufatti metallici di altezza non inferiore a 1,5 mt. con barriera arborea lungo l'intero perimetro; l'installazione dovrà prevedere la posa in opera della recinzione rialzata di almeno 20 cm dal piano di calpestio, in maniera tale da consentire il transito della fauna presente.

Il Funzionario Tecnico
Biol. Vincenzo Carella

Il Dirigente
Ing. Francesco Corvace

Comune di Brindisi - Prot. n. 0026829 del 15-03-2019 partenza Cat. 6 Cl. 9

ARPA PUGLIA - Unica AOO - 0032 - Protocollo 0037676 - 32 - 16/05/2019 - SDBR, STBR

All. 4,

ARPA PUGLIA

Sistema Nazionale per la Protezione dell'Ambiente

Spett.le
Regione Puglia
Dipartimento Mobilità,Qualità Urbana,Opere Pubbliche, Ecologia e Paesaggio
Sezione Autorizzazioni Ambientali

Al Presidente del Comitato Regionale
V.I.A./A.I.A

servizio.ecologia@pec.rupar.puglia.it

OGGETTO: Comitato V.I.A./A.I.A. – Parere Dipartimento Provinciale di Brindisi – Procedimento ID VIA 381 – D.lgs.152/06 e smi, L 241/90 e smi, LR 11/01 e smi. – Procedura di verifica di assoggettabilità a VIA P.S.R. 2014-2020 Misura 8 "Investimenti nello sviluppo delle aree forestali e nel miglioramento della redditività delle foreste "Sottomisura 8.1 "Sostegno alla forestazione/all'imboscamento". Allestimento di sistemi agroforestali Azione 2 "Arboricoltura da legno" – Realizzazione di impianti di arboricoltura da legno a ciclo medio-lungo su una superficie complessiva di ha 29,01, nell'ambito dell'azienda agricola Cillareys in località Cillarese, Comune di Brindisi.
Per i lavori del Comitato V.I.A./A.I.A. nella seduta di maretedi 21.05.2019

1

Visto l'ordine del giorno della convocazione del Comitato Regionale V.I.A./A.I.A. (prot. Regione Puglia n°5672 del 14/05/2019 – prot. Arpa Puglia n°36728 del 14/05/2019), il sottoscritto Direttore del Dipartimento Arpa Puglia Dipartimento di Brindisi, nella qualità di componente del Comitato V.I.A./A.I.A. giusta D.D. 5/19, ai sensi del c.4, art. 8 del RR 7/18, preso atto della documentazione documentale prodotta dall'istante e rinvenibile sul sito dell'Autorità Competente (A.C.) http.//www.sit.puglia.it/portal/VIA/Elenchi/Procedure+VIA, formalizza il proprio contributo relativo al procedimento in oggetto identificato.

1. Non è chiaro con quali essenze saranno realizzati gli impianti di arboricoltura da legno, vista l'incongruenza riscontrata tra i seguenti due documenti:
   - Progetto preliminare, riporta ciliegio selvatico (25%) e noce comune (25%) come specie principali, ornello (25%) e ontano napoletano (25%) come specie secondarie;
   - Studio preliminare ambientale, riporta ontano napoletano (Alnus cordata) come specie principale (50%) e pioppo nero (Populus nigra) come specie secondaria (50%);

2. Alla pagina 42 dello Studio preliminare ambientale, paragrafo "4.5 Vegetazione e uso del suolo", si legge "La carta degli habitat della Regione Puglia (ISPRA, 2015)....." riferendosi certamente alla cartografia degli habitat regionale prodotta da ARPA Puglia in collaborazione con ISPRA nell'ambito del Progetto Carta della Natura. Nello studio sono stati utilizzati i dati e le rappresentazioni cartografiche del sistema Carta della Natura della regione Puglia pubblicate nel Rapporto ISPRA 204/2014, estrapolate per l'area di riferimento. Tuttavia la fonte è citata in maniera errata, sia nel testo che nelle didascalie delle immagini. La citazione consigliata, pertanto, è la seguente:

Agenzia Regionale per la Prevenzione e la Protezione dell'Ambiente
Sede legale: Corso Trieste 27, 70126 Bari
Tel. 080 5460111 Fax 080 5460150
www.arpa.puglia.it
C.F. e P. IVA. 05830420724

DAP Brindisi
Via Giuseppe Maria Galanti n. 16 - Brindisi
tel. 0831 099501 fax 0831 099599
e-mail: dap.br@arpa.puglia.it
PEC : dap.br.arpapuglia@pec.rupar.puglia.it

ARPA PUGLIA - Unica AOO - 0032 - Protocollo 0037676 - 32 - 16/05/2019 - SDBR, STBR

ARPA PUGLIA

Sistema Nazionale per la Protezione dell'Ambiente

"P. Lavarra, P. Angelini, R. Augello, P.M. Bianco, R. Capogrossi, R. Gennaio, V. La Ghezza, M. Marrese (2014). Il sistema Carta della Natura della regione Puglia. ISPRA, Serie Rapporti, 204/2014";

3. Relativamente all'impatto del rumore, non viene preso in considerazione quello arrecato all'avifauna; si sottolinea la necessità, dunque, di sospendere i lavori durante il periodo di riproduzione e nidificazione delle specie descritte presenti nell'area, per tutta la durata della fase di cantiere.

Cordiali saluti

IL DIRETTORE DEI SERVIZI TERRITORIALI
IL DIRETTORE DEL DIPARTIMENTO
Dott.ssa Anna Maria D'Agnano

2

Agenzia Regionale per la Prevenzione e la Protezione dell'Ambiente
Sede legale: Corso Trieste 27, 70126 Bari
Tel. 080 5460111 Fax 080 5460150
www.arpa.puglia.it
C.F. e P. IVA. 05830420724

DAP Brindisi
Via Giuseppe Maria Galanti n. 16 - Brindisi
tel. 0831 099501 fax 0831 099599
e-mail: dap.br@arpa.puglia.it
PEC: dap.br.arpapuglia@pec.rupar.puglia.it

Codice Doc: 09-D6-EC-71-34-9A-3C-92-90-94-B2-9D-C8-50-70-D9-BE-30-5C-F4

All. 5

REGIONE PUGLIA

DIPARTIMENTO MOBILITÀ, QUALITÀ URBANA, OPERE PUBBLICHE,ECOLOGIA E PAESAGGIO

SEZIONE TUTELA E VALORIZZAZIONE DEL PAESAGGIO

29/05/2019
AOO_145 / 0004229
PROTOCOLLO USCITA

Trasmissione a mezzo fax e posta elettronica ai sensi dell'art.47 del D. Lgs n. 82/2005

Sezione Autorizzazioni Ambientali
servizio.ecologia@pec.rupar.puglia.it

e p.c. Dipartimento Mobilità, Qualità Urbana, Opere Pubbliche, Ecologia e Paesaggio
dipartimento.mobilitaqualurboppubbpaesaggio@pec.rupar.puglia.it

Oggetto: ID_VIA_381. DLgs 152/06 e smi, L 241/90 e smi, LR 11/01 e smi. - Procedura di Verifica di assoggettabilità VIA. P.S.R. 2014-2020 Misura 8 "Investimenti nello sviluppo delle aree forestali e nel miglioramento della redditività delle foreste" Sottomisura 8.1 "Sostegno alla forestazione/all'imboschimento" Allestimento di sistemi agroforestali Azione 2 "Arboricoltura da legno" - Realizzazione di impianti di arboricoltura da legno a ciclo medio – lungo su una superficie complessiva di ha 29,01, nell'ambito dell'azienda agricola CILLAREYS SRL, in loc. Masseria Cillarese. Comune di Brindisi.

La Sezione Autorizzazioni Ambientali, con nota prot. AOO_089 n. 1024 del 29/01/2019, acquisita al protocollo AOO_145 n. 1228 del 14/02/2019, ha convocato l'avvio del procedimento in oggetto invitando gli Enti competenti a fornire il proprio parere sul progetto in oggetto.

Dall'analisi della documentazione disponibile sul portale web della Regione Puglia all'indirizzo http://ecologia.regione.puglia.it/portal/VIA/Elenchi/Procedure+VIA costituita dai seguenti elaborati (per ciascuno dei quali è riportata la relativa impronta informatica secondo l'algoritmo MD5):

Nome del file	MD5
Cillareys\1_Pubblicazione AVVISO BURP_ID_VIA_381_CILLARREYS.pdf	910db9117ebaf8430f3f96622de2b7a3
Cillareys\2_elenco delle autorizzazioni__ID_VIA_381_CILLAREYS.pdf.p7m	8f50bea34f1fd5aec70cdce8940a8f6b
Cillareys\3_shp_aree intervento_ID_381_VIA_CILLAREYS\aree intervento_PSR_8.1_CILLAREYS SRL.dbf	bb810315b89958ca6bbeb9af030e4d7a
Cillareys\3_shp_aree intervento_ID_381_VIA_CILLAREYS\aree intervento_PSR_8.1_CILLAREYS SRL.prj	e729936bf5360b37a15365fc295a1901
Cillareys\3_shp_aree intervento_ID_381_VIA_CILLAREYS\aree intervento_PSR_8.1_CILLAREYS SRL.qpj	f34dee5ac9bad1bc567ccb2246dc228e
Cillareys\3_shp_aree intervento_ID_381_VIA_CILLAREYS\aree intervento_PSR_8.1_CILLAREYS SRL.shp	712ef4befcc2fc85760a5d27e5b28625
Cillareys\3_shp_aree intervento_ID_381_VIA_CILLAREYS\aree intervento_PSR_8.1_CILLAREYS SRL.shx	f2476d7dfb98f4974ed9ca95697d4498
Cillareys\4_dichiarazione veridicit... studio preliminare ambientale_ID_VIA_381_CILLAREYS.pdf.p7m	1625ed852686288802b1a6b6dfee12e9
Cillareys\Progetto preliminare_PSR_8.1_CILLAREYS SRL.pdf	f81e784843176ea536c6e44d57af56d7

REGIONE PUGLIA

DIPARTIMENTO MOBILITÀ, QUALITÀ URBANA, OPERE PUBBLICHE,ECOLOGIA E PAESAGGIO

SEZIONE TUTELA E VALORIZZAZIONE DEL PAESAGGIO

Cillareys\Studio preliminara ambientale_PSR_8.1_CILLAREYS SRL.pdf	44fc5edf4ab87a5273e9b5698eb241d4
Cillareys\allegato carta vincoli PPTR_ PSR_8.1_CILLAREYS SRL.pdf	56b797ef87396ad7954b90e029fe7c38
Cillareys\allegato mappa catastale su ortofoto 1_PSR_ 8.1_CILLAREYS SRL.pdf	de8af9405cfc851fa18969e1b5508852
Cillareys\allegato mappa catastale su ortofoto 2_ PSR_8.1_CILLAREYS SRL.pdf	309b996b930c4d0bfa2262c5213f7f90
Cillareys\istanza_verifica assoggettabilita_VIA_PSR_8.1_CILLAREYS SRL.pdf	c299879b289e44c0429e25061e95bec2

si evince quanto di seguito esposto.

Il progetto, finanziato con fondi del PSR 2014-2020, consiste nell'imboschimento di aree ubicate in località Masseria Cillarese, a ovest dell'invaso artificiale del Cillarese e dell'area urbana di Brindisi. L'area da imboschire si estende su una superficie di 29,01 ha, attualmente coltivati a seminativi. Come indicato negli elaborati progettuali, l'intervento prevede la realizzazione di 3 impianti di arboricoltura da legno plurispecifici e policiclici con il collocamento a dimora di 11.644 piantine e realizzazione di impianti di irrigazione a goccia. Le piante saranno disposte con sesto a quadrato 5x5 m. Le specie utilizzate saranno: Ontano napoletano (*Alnus cordata*), come specie principale, e Pioppo nero (*Populus nigra*), come specie secondaria.

Sulla base della documentazione trasmessa e del vigente Piano Paesaggistico Territoriale Regionale (PPTR approvato con DGR n. 176 del 16.02.2015) e in particolare per quanto attiene le interpretazioni identitarie e statutarie del paesaggio regionale espresse nell'Atlante del Patrimonio Ambientale, Territoriale e Paesaggistico del PPTR, si rappresenta che l'area d'intervento che l'intervento ricade nell'ambito territoriale della "Campagna Brindisina" coincidente in questo caso con l'unica Figura Territoriale denominata anch'essa "Campagna Brindisina".

La pianura costiera brindisina si organizza territorialmente attorno al capoluogo, l'unico porto importante collocato su questo tratto della costa regionale, in virtù della profonda insenatura naturale che lo ha protetto e ne ha consentito l'insediamento fin da epoche antiche: è infatti il terminale della via Appia Antica. Dal punto di vista geomorfologico, la pianura si presenta come un uniforme bassopiano compreso tra i rialzi terrazzati delle Murge a nord-ovest e le deboli alture del Salento settentrionale a sud. È caratterizzata dalla quasi totale assenza di pendenze e di forme morfologiche significative. Nella zona brindisina i terreni del substrato sono nel complesso poco permeabili e sono diffusamente presenti reticoli di canali, spesso ramificati e associati a consistenti interventi di bonifica. Così, la struttura idraulica della figura è molto ramificata, e converge su Brindisi e sulla costa, determinando anche i due profondi bracci di mare entro i quali è cresciuta, in posizione leggermente elevata, la città. Produzioni agricole intensive e piattaforme produttive connotano fortemente il paesaggio in vicinanza della città capoluogo, che lascia il posto ad un paesaggio articolato in vasti appezzamenti a maglia regolare, coltivati essenzialmente a seminativo irriguo. Sono rilevabili forti trasformazioni nelle

aree periferiche poste ad anello intorno la città di Brindisi. Tali trasformazioni sono state determinate dapprima da una forte espansione delle superfici destinate alla produzione energetica ed industriale, successivamente sono state esposte a dinamiche di dismissione con conseguenti problemi di bonifica. Le vaste aree destinate alla produzione energetica (Cerano, Petrolchimico) presentano ingenti criticità ambientali. In particolare è rilevabile un eccessivo emungimento dell'acqua dalla falda e un inquinamento dell'aria ad opera delle polveri di carbone. Particolarmente vulnerabile appare la fascia costiera nel tratto a sud di Brindisi per significativi fenomeni di erosione delle falesie costiere calcarenitiche.

Si rappresenta inoltre che, dalla consultazione delle serie VI degli elaborati del PPTR, approvato con DGR n. 176 del 16.02.2015 e aggiornato come disposto dalla DGR n. 2439/2018, gli interventi proposti interessano i beni e gli ulteriori contesti paesaggistici come di seguito indicato:

Struttura idro-geo-morfologica

- *Beni paesaggistici*: l'area di intervento è interessata da beni paesaggistici della struttura idro-geo-morfologica ed in particolare da **"Territori contermini ai laghi"**, disciplinati dagli indirizzi di cui all'art. 43, dalle direttive di cui all'art. 44 delle NTA del PPTR e dalle prescrizioni di cui all'art. 45 delle NTA del PPTR;
- *Ulteriori contesti (art. 143, comma 1, lett. 3 del D.Lgs. 42/04)*: l'area di intervento non è interessata da ulteriori contesti paesaggistici della struttura idro-geo-morfologica;

Struttura ecosistemica e ambientale

- *Beni paesaggistici*: l'area oggetto di intervento non è interessata da beni paesaggistici della struttura eco sistemica e ambientale;
- *Ulteriori contesti (art. 143, comma 1, lett. 3 del D.Lgs. 42/04):* l'area oggetto di intervento non è interessata da ulteriori contesti paesaggistici della struttura eco sistemica e ambientale;

Struttura antropica e storico - culturale

- *Beni paesaggistici*: l'area oggetto di intervento non è interessata da beni paesaggistici della struttura antropica e storico-culturale;
- *Ulteriori contesti (art. 143, comma 1, lett. 3 del D.Lgs. 42/04)*: l'area dell'intervento non è interessata da ulteriori contesti della struttura antropica e storico – culturale.

Entrando nel merito della valutazione paesaggistica dell'intervento in progetto si rappresenta che le attività di forestazione, finalizzate a ridurre gli effetti negativi causati dall'intensificazione dell'attività agricola, sono per loro natura a basso impatto paesaggistico. L'intervento in progetto non è in contrasto con gli indirizzi e le direttive di cui agli artt. 43 e 44 delle NTA del PPTR. Inoltre le opere in progetto possono ritenersi ammissibili e non in contrasto con le prescrizioni di cui all'art. 45 delle NTA del PPTR.

Il proponente afferma che *"l'intervento in progetto risulta tra quelli non soggetti ad autorizzazione in quanto inerenti l'esercizio dell'attività agro-silvo-pastorale che non*

REGIONE PUGLIA

DIPARTIMENTO MOBILITÀ, QUALITÀ URBANA, OPERE PUBBLICHE,ECOLOGIA E PAESAGGIO

SEZIONE TUTELA E VALORIZZAZIONE DEL PAESAGGIO

comportano alterazione permanente dello stato dei luoghi con costruzioni edilizie ed altre opere civili, e che non alterano l'assetto idrogeologico del territorio" ai sensi dell'art. 149 comma 1 lettera b del D.Lgs. 42/2004. Non si ritiene di poter condividere quanto affermato dal proponente anche perché gli interventi previsti nel progetto non rientrano tra quelli previsti nell'allegato A del D.P.R. 31/2017.

Ciò premesso non si evidenziano sul progetto, oggetto della presente procedura di verifica di assoggettabilità a VIA, elementi di criticità con riferimento agli aspetti di compatibilità con il PPTR, tali da richiedere l'assoggettamento a VIA alle seguenti condizioni:

- **al fine di garantire nel tempo l'incremento di naturalità, il miglioramento del paesaggio, la funzione di ecosistema filtro e ridurre i processi di frammentazione degli habitat, sia individuata una fascia buffer di almeno 20 mt di larghezza, lungo i lati dell'area di intervento che si trovano in prossimità dell'invaso artificiale del Cillarese, in cui non siano realizzati i tagli e la vegetazione arborea, messa a dimora con l'intervento di imboschimento in oggetto, sia mantenuta in maniera stabile.**

Si rappresenta che laddove l'intervento non dovesse essere assoggettato a VIA l'eventuale Autorizzazione Paesaggistica in deroga (artt. 90 e 95 delle NTA del PPTR) potrà essere rilasciata dalla Giunta Regionale sul progetto, come eventualmente modificato in esito alle condizioni espresse nel provvedimento di non assoggettabilità; laddove invece l'intervento dovesse essere assoggettato a VIA, lo stesso si configurerebbe come intervento di rilevante trasformazione (lettera b, comma 1, art. 89 delle NTA del PPTR) e l'eventuale Autorizzazione Paesaggistica in deroga (artt. 90 e 95 delle NTA del PPTR) potrà essere rilasciata dalla Giunta Regionale sul progetto, come eventualmente modificato in esito alle condizioni espresse nel provvedimento di assoggettabilità, nell'ambito del procedimento relativo al Provvedimento Autorizzatorio Unico Regionale (PAUR) ai sensi dell'art. 27 bis del D. Lgs. 152/2006 e ss. mm. ii.

Il funzionario P.O.
(Ing. Grazia Maggio)

La Dirigente della Sezione
(Ing. Barbara Loconsole)

Sezione Tutela e Valorizzazione del Paesaggio
Via Gentile, 52 - 70126 Bari , 080 5404333
pec: servizio.assettoterritorio@pec.rupar.puglia.it

SERV VIA/VINCA
SEMERARI

All. 6

Regione Puglia
Servizio Ecologia
Uscita Entrata
AOO_089/6931 del 07/06/2019

Al Dirigente della Sezione Autorizzazioni Ambientali
Via Gentile, 52
70126 Bari

Parere definitivo espresso nella seduta del 04/06/2019

ai sensi del R.R.07 del 22.06.2018, pubblicato su BRUP n. 86 *suppl.* del 28.06.2018

Procedimento: **ID VIA 381:** Verifica di Assoggettabilità a VIA ex art. 19 del d. lgs. 152/2006 e smi.

VIncA: [X] **NO** [ ] **SI** *Indicare Nome e codice Sito*

Piano di Utilizzo delle terre e rocce da scavo [x] **NO** [ ] **SI**

Oggetto: *ID_VIA_381. Dlgs 152/06 e smi, L 241/90 e smi, LR 11/01 e smi. - Procedura di Verifica di assoggettabilità a VIA. P.S.R. 2014-2020 Misura 8 "Investimenti nello sviluppo delle aree forestali e nel miglioramento della redditività delle foreste" Sottomisura 8.1 "Sostegno alla forestazione/all'imboschimento" Allestimento di sistemi agroforestali Azione 2 "Arboricoltura da legno" - Realizzazione di impianti di arboricoltura da legno a ciclo medio-lungo su una superficie complessiva di Ha 29,01, nell'ambito dell'azienda agricola.*

Tipologia: D.Lgs. 152/2006 e ss.mm.ii- Parte II - All.IV lett. xx) e x)
L.R. 11/2001 e smi Elenco x lett. x.x.x)

Autorità Comp. Regione Puglia, ex l.r. *DLgs 152/2006 e smi; L 241/90 e smi; LR 11/2001 e smi*

Proponente: *CILLAREYS SRL, in loc. Masseria Cillarese. Comune di Brindisi*

Istruttoria tecnica così come prevista dall'art.4 del R.R. 07/2018

Elenco elaborati esaminati.

Gli elaborati esaminati, ottenuti mediante download dal sito web "Portale Ambiente della Regione Puglia" - "Sezione Autorizzazioni Ambientali" - "Procedimenti VIA", sono di seguito elencati:

Documentazione pubblicata in data **31/01/2019** (rev.00, data Nov.2018):

www.regione.puglia.it

- ED.00_Elenco elaborati di progetto.pdf;
- .....

Documentazione pubblicata sul Portale Ambiente della Regione Puglia in data 31/01/2019, (rev., data xxxx):

- .....
- **Inquadramento territoriale ed indicazione degli eventuali vincoli ambientali/paesaggistici**

La proposta d'intervento per la realizzazione di impianto di arboricoltura da legno a ciclo medio-lungo, su una superficie totale di 29,01Ha, insiste nell'ambito dell'azienda agricola Cillareys srl, in loc. Masseria Cillarese, Comune di Brindisi.

Vincoli Paesaggistici: "Fasce di rispetto dai corsi d'acqua, dai laghi e dalla costa marina, ai sensi della L. 431/85, ora D.lgs 29/10/199 n. 490. "Zone di vincolo idrogeologico ai sensi del R.D. n. 3267/23. tali dati sono riportati nello "Studio Preliminare Ambientale" a pag. 20 di 68.

Descrizione dell'intervento

L'intervento in oggetto prevede la realizzazione di un impianto di arboricoltura da legno a ciclo medio-lungo. Dal punto di vista catastale il progetto insisterà su tre particelle tutte ricadenti sullo stesso foglio di mappa: Fg 70 P.lle 74, 78 e 81 per un totale di 29,01 Ha. Le due specie arboree interessate saranno: *Frassino meridionale* (come specie principale) e *Olmo campestre* (come specie secondaria). L'impianto prevederà una densità di 400 piante/Ha con sesto a quadrato 5 x 5 m ed un totale di 11.644 piantine. E' previsto la realizzazione di un impianto irriguo a goccia ed una concimazione per interramento di materiale organico locale o trasportato.
I dati menzionati sono riportati nello "Studio Preliminare Ambientale" da pag. 1 a pag. 68. Allegati: Carta dei vincoli PPTR_PSR_8,1; Mappa Catastale su ortofoto 1_PSR_8,1; Mappa Catastale su Ortofoto2_PSR_8,1.

Nello studio preliminare ambientale Progetto di arboricoltura da legno _Sottomisura 8.1_Soc. Agr. Cillareys Srl si rilevano incongruenze relativi ai dati catastali riportati. Nel progetto è dichiarata una superficie d'intervento complessiva pari a 29,01 ha, estensione data da tre appezzamenti tutti ricadenti sul Foglio 70 e con le seguenti particelle: num. 81 estensione pari a 9,12 Ha, num. 78 estensione pari a 14,88 Ha e num. 74 con estensione pari a 5,01 Ha; così come dichiarato in progetto a pag. 6.
Sempre a pag. 6 nella tabella "Dati dichiarati nella DdS" non viene citata la particella 74 del Fg 70 che invece risulta nella tabella sottostante della stessa pagina. A pagina 26 paragrafo 3.3 invece, in corrispondenza dell'estensione 5,00 Ha, e non più 5,01 Ha, compare la particella 81, citata nella stessa tabella per due volte.
Nella Mappa catastale allegata al presente studio, vengono riportate solo le particelle 81 e 78, non risulta cartografia relativa alla particella 74.

A pagina 4 paragrafo 1.1 dello Studio Preliminare si riporta erroneamente che le aree interessate dal progetto d'investimento sono ubicate in località masseria Cillarese in agro del comune di Brindisi provincia di Foggia.
Pag. 27 del paragrafo 3.4 in riferimento alla *"Descrizione delle fonti di approvvigionamento irrigue previste"* è carente per diversi aspetti. Nello studio preliminare è riportato solo che l'emungimento dell'acqua per l'irrigazione dei 29,01 Ha avverrà grazie ad un pozzo artesiano autorizzato tuttavia, non viene riportato: uno studio specifico dei fabbisogni idrici delle due specie prese in esame per il progetto ovvero, *Frassino meridionale e Olmo campestre*, scelta del momento d'intervento ovvero, se la stessa sarà turnata o effettuata solo nei periodi di maggiore criticità fisiologica delle due specie botaniche, determinazione del volume d'adacquamento nonché una valutazione della qualità dell'acqua d'irrigazione.
Nello studio preliminare non risultano riportate ne cronologicamente e ne argomentate le operazioni colturali a breve termine come, spollonature al piede e potature della parte aerea (in quest'ultimo caso specificare in funzione del sesto d'impianto scelto, la modalità di potatura prevista). In merito alla fertilizzazione dell'impianto, non risulta argomentato il piano di concimazione previsto ed in particolare se oltre la concimazione di fondo sono previsti interventi di concimazione in copertura. Sono da specificare anche i quantitativi previsti per ettaro, stimati in funzione dei fabbisogni delle specie previste, sia in fase di preparazione del terreno per l'impianto (concimazione di fondo) che eventualmente in epoche successive.
Invece, nel Progetto preliminare si osserva che al paragrafo 4.1 "Identificazione catastale e tipologica di possesso", per il Foglio 70 non viene riportata la particella 74 ma solo le particelle 81 e 78, si osserva altresì che il totale della superficie interessata dal progetto nonostante il mancato riferimento raggiunge sempre l'estensione di 29,01 Ha.
Al paragrafo 5.2 "Descrizione delle operazioni previste" in corrispondenza della superficie 5,00 Ha viene nuovamente riportata la particella 81 già riportata con la sua estensione esatta.
In ultimo, l'epoca d'intervento riportata nella Relazione, autunno-invernale, non coincide con quanto dichiarato nello "Studio Preliminare Ambientale" dove a pagina 8, si riporta invece nel cronoprogramma che, le operazioni previste sono da effettuarsi da gennaio a marzo.

Valutazione di compatibilità ambientale

Esaminata la documentazione, valutati gli studi trasmessi al fine della verifica di compatibilità ambientale per gli interventi ivi proposto, richiamati i criteri per la Verifica di assoggettabilità a VIA di cui all'Allegato V alla Parte II del d. lgs. 152/2006, il Comitato formula il proprio parere di competenza ex art. 4 co.1 del r.r. 07/2018 ritenendo che il progetto in epigrafe:

X non sia da assoggettare al procedimento di VIA, alle condizioni ambientali di seguito elencate, necessarie per evitare o prevenire quelli che potrebbero altrimenti rappresentare impatti ambientali significativi e negativi:

- Il periodo di irrigazione dev'essere realizzato solo nei periodi di maggiore criticità fisiologica delle due specie botaniche, primaverile/estivo, determinazione del volume d'adacquamento nonché una valutazione della qualità dell'acqua d'irrigazione.
- Sospendere i lavori durante il periodo di riproduzione e nidificazione delle specie descritte presenti nell'aerea, per tutta la durata di fase di cantiere (parere DAP Brindisi prot. num. 676 del 16 maggio 2019).
- al fine di garantire nel tempo l'incremento di naturalità, il miglioramento del paesaggio, la funzione di ecosistema filtro e ridurre i processo di frammentazione degli habitat, sia individuata una fascia buffer di almeno 20 metri di larghezza, lungo i lati dell'area d'intervento che si trovano in prossimità dell'invaso del Cillarese, in cui non siano realizzati tagli e la vegetazione arborea, messa a dimora con intervento di imboschimento in oggetto, sia mantenuto in maniera stabile (Parere Sezione tutela e Valorizzazione del Paesaggio prot. num. 429 del 20/05/2019). Si rammenta l a necessità di acquisire Autorizzazione paesaggistica ai sensi dell' NTA del PPTTR.

I componenti del Comitato Reg.le VIA.

n.	Ambito di competenza	Nome e cognome	Concorde	Non concorde
1	Pianificazione territoriale e paesaggistica, tutela dei beni paesaggistici, culturali e ambientali	ANTONIO SIGISMONDI		
2	Autorizzazione Integrata Ambientale, rischi di incidente rilevante, inquinamento acustico ed agenti fisici	Paolo Garofalo		
	Difesa del suolo			
	Tutela delle risorse idriche			
	Lavori pubblici ed opere pubbliche	LEONARDO DE BONIDERIS		
	Urbanistica			
	Infrastrutture per la mobilità			
	Rifiuti e bonifiche			
	Rappresentante della Direzione Scientifica ARPA Puglia			
	Rappresentate del Dipartimento Ambientale Provincia componente territorialmente dell'ARPA			
	Rappresentate dell'Autorità di Bacino distrettuale			
	Rappresentante dell'Azienda Sanitaria Locale territorialmente competente			
	Esperto in SCIENZE E TECNOLOGIE AGRARIE E AMBIENTALI	TEA CALABRESE		
	Esperto in ...	PASQUALE MENTAFILLA		
	Esperto in ...			
	Esperto in ...			
	Esperto in ...			
	Esperto in ...			

DETERMINAZIONE DELL'AUTORITA' DI GESTIONE PSR PUGLIA 10 luglio 2019, n. 216

Programma di Sviluppo Rurale 2014/2020 della Puglia – Misure non connesse alla superficie o agli animali – Adozione di check-list per il controllo delle domande di sostegno e di pagamento.

L'Autorità di Gestione del PSR 2014/2020 della Puglia

VISTI gli articoli 4 e 5 della L.R. n. 7/97;

VISTA la direttiva emanata con Deliberazione di Giunta Regionale (DGR) n. 3261 del 28/07/1998, in attuazione della legge regionale n. 7 del 04/02/1997 e del D.Lgs. n.29 del 03/02/1993 e s.m.i., che detta le direttive per la separazione dell'attività di direzione politica da quella di gestione amministrativa;

VISTI gli articoli 4 e 16 del D.Lgs 165/2001 e s.m.i.;

VISTO il Regolamento attuativo della Legge Regionale n. 15 del 20/06/2008 "Principi e linee guida in materia di trasparenza dell'attività amministrativa nella Regione Puglia";

VISTO il Decreto del Presidente della Giunta Regionale n. 443 del 31/07/2015 e s.m.i.;

VISTO l'articolo 32 della Legge n. 69 del 18/06/2009 che prevede l'obbligo di sostituire la pubblicazione tradizionale all'Albo ufficiale con la pubblicazione di documenti digitali sui siti informatici;

VISTA la DGR n. 1518 del 31/07/2015 di adozione del modello organizzativo denominato "Modello ambidestro per l'innovazione della macchina amministrativa regionale – MAIA" – approvazione atto di alta organizzazione;

VISTA la Determinazione dell'Autorità di Gestione (DAdG) del Programma di Sviluppo Rurale (PSR) 2014/2020 della Regione Puglia n. 122 del 27/05/2016 e la DAdG n. 6 del 31/01/2017 con le quali sono stati conferiti gli incarichi di Responsabili di Raccordo / Misura / Sottomisura / Operazione, nonché la DAdG n.65 del 12/05/2017 che ha prorogato al 31/12/2017, la DAdG n. 294 del 12/12/2017 che ha prorogato al 31/12/2018 e la DAdG n. 295 del 21/12/2018 che ha prorogato al 20/05/2019 gli incarichi richiamati;

VISTA la Deliberazione n. 2329 del 11/12/2018 con la quale la Giunta regionale della Puglia, tra l'altro, ha assegnato *ad interim* al dr Luca Limongelli l'incarico di Autorità di Gestione (AdG) del PSR 2014/2020 fino all'insediamento del Responsabile;

VISTA la DAdG n. 134 del 20/05/2019 con la quale sono stati conferiti, con decorrenza 21 maggio 2019 – 20 maggio 2021, gli incarichi delle posizioni di responsabilità per le attività trasversali, di raccordo e di misura/ sottomisura del PSR 2014/2020;

Sulla base dell'istruttoria espletata dai Responsabili di Raccordo delle Misure:

- Qualità ed a Superficie – dott. Giuseppe Clemente;
- Formazione, Innovazione e Cooperazione – dott.ssa Giovanna D'Alessandro;
- Strutturali – dott. Vito Filippo Ripa;
- LEADER - GAL e Sottomisura 7.3 – dott. Cosimo Roberto Sallustio;

dalla quale emerge quanto segue:

VISTO il Regolamento (UE) n. 1303/2013 del Parlamento Europeo e del Consiglio del 17/12/2013, recante disposizioni comuni sul Fondo europeo di sviluppo regionale, sul Fondo sociale europeo, sul Fondo di coesione, sul Fondo europeo agricolo per lo sviluppo rurale e sul Fondo europeo per gli affari marittimi e la pesca e disposizioni generali sul Fondo europeo di sviluppo regionale, sul Fondo sociale europeo, sul Fondo di coesione e sul Fondo europeo per gli affari marittimi e la pesca, e che abroga il regolamento (CE) n. 1083/2006 del Consiglio;

VISTO il Regolamento (UE) n. 1305/2013 e s.m.i., concernente il sostegno allo sviluppo rurale da parte del Fondo Europeo Agricolo per lo Sviluppo Rurale (FEASR) che abroga il regolamento (CE) n. 1698/2005 del Consiglio;

VISTO il Regolamento (UE) n. 1306/2013 del Parlamento europeo e del Consiglio del 17/12/2013 sul finanziamento, sulla gestione e sul monitoraggio della politica agricola comune e che abroga i regolamenti del Consiglio (CEE) n. 352/78, (CE)165/94, (CE) n. 2799/98, (CE) n. 814/2000, (CE) n. 1290/2005 e (CE) 485/2008;

VISTO il Regolamento di Esecuzione (UE) n. 808/2014 della Commissione del 17/07/2014 recante modalità di applicazione del Reg. (UE) n. 1305/2013 del Parlamento europeo e del Consiglio;

VISTO il Regolamento di esecuzione (UE) n. 809/2014 del 17/07/2014 recante modalità di applicazione del Reg. (UE) n. 1306/2013 del Parlamento europeo e del Consiglio per quanto riguarda il sistema integrato di gestione e di controllo, le misure di sviluppo rurale e la condizionalità;

VISTO il Regolamento Delegato (UE) n. 640/2014 della Commissione del 11/03/2014 che integra il Reg. (UE) n. 1306/2013 del Parlamento europeo e del Consiglio per quanto riguarda il sistema integrato di gestione e di controllo e le condizioni per il rifiuto o la revoca di pagamenti nonché le sanzioni amministrative applicabili ai pagamenti diretti, al sostegno allo sviluppo rurale e alla condizionalità;

VISTO il Regolamento n. 702/2014 della Commissione del 25/06/2014 che dichiara compatibili con il mercato interno, in applicazione degli articoli 107 e 108 del trattato sul funzionamento dell'Unione europea, alcune categorie di aiuti nei settori agricolo e forestale e nelle zone rurali e che abroga il regolamento della Commissione (CE) n. 1857/2006;

VISTA la Decisione della Commissione Europea C(2015) 8412 del 24/11/2015 che approva il PSR della Regione Puglia per il periodo di programmazione 2014/2020 ai fini della concessione di un sostegno da parte del FEASR;

VISTA la DGR n. 2424 del 30/12/2015, pubblicata nel BURP n. 3 del 19/01/2016, avente ad oggetto "*Programma di Sviluppo Rurale della Regione Puglia 2014-2020 Approvazione definitiva e presa d'atto della Decisione della Commissione Europea del 24 novembre 2015, C (2015) 8412*";

VISTE le Decisioni di esecuzione della Commissione Europea nn. C(2017) 499 del 25/01/2017, C(2017) 3154 del 05/05/2017, C(2017) 5454 del 27/07/2017, C(2017) 7387 del 31/10/2017, C(2018) 5917 del 06/09/2018 che approvano la modifica del PSR della Puglia ai fini della concessione di un sostegno da parte del FEASR;

VISTE le "Linee Guida sull'Ammissibilità delle Spese relative allo Sviluppo Rurale 2014-2020" approvate con decreto del Ministro delle Politiche agricole alimentari forestali e del turismo n. 6093 del 06/06/2019 sulla base dell'Intesa sancita in Conferenza Stato Regioni nella seduta del 09/05/2019;

VISTO il Regolamento (UE) del Parlamento europeo e del Consiglio n. 2393 del 13/12/2017 che modifica i Regolamenti (UE) n. 1305/2013, n. 1306/2013, n. 1307/2013, n. 1308/2013 e n. 652/2014;

RILEVATO che:

- le Domande di Sostegno (DdS) e le Domande di Pagamento (DdP), nonché le relative documentazioni e dichiarazioni presentate dai beneficiari o da terzi allo scopo di ottemperare ai requisiti di ammissibilità, devono essere sottoposte a controlli amministrativi ai sensi dell'articolo 48 del Regolamento (UE) n. 809/2014 e che le procedure utilizzate devono prevedere la registrazione dell'attività di controllo svolta;
- l'adozione delle check-list da utilizzare per il controllo delle DdS, delle DdP e della documentazione allegata ai progetti di finanziamento costituisce uno degli strumenti da utilizzare nell'ambito dei suddetti controlli amministrativi affinché venga garantita la conformità dell'operazione finanziata alla legislazione unionale, nazionale ed al programma di sviluppo rurale;

- per i costi di cui all'articolo 67, paragrafo 1, lettera a) del Regolamento (UE) n.1303/2013, esclusi i contributi in natura e gli ammortamenti, i controlli comprendono la verifica della ragionevolezza dei costi dichiarati attraverso "*il ricorso a costi di riferimento, il raffronto di diverse offerte oppure l'esame di un comitato di valutazione*", così come stabilito all'articolo 48, comma 2, lettera e) del Regolamento (UE) n. 809/2014;

- per le spese generali collegate agli investimenti di cui all'articolo 45, comma 2 lettera c) del Regolamento (UE) n. 1305/2013 risulta opportuno, in talune circostanze, fare riferimento al Decreto 31 ottobre 2013, n. 143 emanato dal Ministro della Giustizia di concerto con il Ministro delle Infrastrutture e dei Trasporti che individua i parametri per la determinazione del corrispettivo da porre a base di gara nelle procedure di affidamento di contratti pubblici dei servizi relativi all'architettura ed all'ingegneria;

- alcune misure del PSR sono destinate a microimprese ed a piccole e medie imprese (PMI) di cui al Regolamento (UE) n. 702/2014 e, pertanto, occorre verificare, in capo a ciascuna impresa beneficiaria, la sussistenza dei parametri che attestino la categoria di PMI;

- per le Misure non connesse alla superficie o agli animali "*I controlli amministrativi sulle operazioni connesse a investimenti comprendono almeno una visita sul luogo dell'operazione sovvenzionata o del relativo investimento per verificare la realizzazione dell'investimento stesso*", così come stabilito all'articolo 48, comma 5 del Regolamento (UE) n. 809/2014 (cosiddetta VISITA IN SITU);

- la Commissione Europea e la Corte dei Conti Europea hanno chiesto, nel corso degli audit effettuati nelle regioni italiane, la utilizzazione di adeguate check-list di controllo per effettuare le verifiche di cui innanzi;

- per uniformare le procedure di controllo nelle regioni italiane l'Organismo Pagatore AGEA ha predisposto le seguenti check-list:

  a) Ricorso a costi di riferimento (costi standard da prezzario aggiornato), riportata nell'ALLEGATO A;

  b) Confronto tra preventivi, riportata nell'ALLEGATO B;

  c) Valutazione tecnica indipendente sul costo (comitato di valutazione), riportata nell'ALLEGATO C;

  d) Valutazione in conformità al DECRETO 31 ottobre 2013, n. 143 del Min. della Giustizia - recante determinazione dei corrispettivi da porre a base di gara nelle procedure di affidamento di contratti pubblici dei servizi relativi all'architettura ed all'ingegneria, riportata nell'ALLEGATO D;

  e) Verifica dei parametri per le PMI, riportata nell'ALLEGATO E;

  f) Verifica della VISITA IN SITU, riportata nell'ALLEGATO F;

RITENUTO di dover adottare le check-list proposte da AGEA per i controlli amministrativi da effettuare nel corso della programmazione 2014/2020 per le Misure non connesse alla superficie o agli animali, riservandosi comunque la possibilità di apportare eventuali successivi adattamenti che potranno emergere in sede di attuazione ed a seguito dell'evoluzione normativa o della disponibilità di supporti di livello nazionale.

Per quanto innanzi riportato, si propone di:

- adottare le allegate n. 6 check-list da utilizzare per i controlli amministrativi delle domande delle Misure non connesse alla superficie o agli animali del PSR 2014/2020 della Puglia, parte integrante del presente provvedimento, di seguito specificate:

  - check-list costi di riferimento di cui all'ALLEGATO A
  - check-list di confronto preventivi di cui all'ALLEGATO B
  - check-list di valutazione tecnica di cui all'ALLEGATO C
  - check-list spese generali di cui all'ALLEGATO D

- check-list di verifica dei parametri per le PMI di cui all'ALLEGATO E
- check-list della VISITA IN SITU di cui all'ALLEGATO F

- stabilire che i funzionari istruttori delegati ai controlli adottino le check-list di cui agli allegati A, B, C, D, E ed F del presente provvedimento per i controlli amministrativi delle domande delle Misure non connesse alla superficie o agli animali del PSR 2014/2020 della Puglia;
- dare atto che le suddette check-list costituiscono uno degli strumenti da utilizzare nel sistema di controllo delle domande delle Misure non connesse alla superficie o agli animali del PSR 2014/2020 della Puglia ed in particolare nell'ambito dei controlli amministrativi di cui all'articolo 48 del Regolamento (UE) n. 809/2014;
- dare atto che agli schemi contenuti negli allegati A, B, C, D, E ed F del presente provvedimento potranno essere apportate tutte le modifiche e le integrazioni che si riterranno necessarie a seguito dell'attuazione delle procedure di controllo previste per le misure del PSR 2014/2020, nonché a seguito dell'evoluzione normativa o della disponibilità di supporti definiti a livello nazionale.

VERIFICA AI SENSI DEL D. Lgs 196/03

Garanzie alla riservatezza

La pubblicazione dell'atto all'albo, salve le garanzie previste dalla legge 241/1990 in tema di accesso ai documenti amministrativi, avviene nel rispetto della tutela alla riservatezza dei cittadini, secondo quanto disposto dal D. Lgs 196/2003 in materia di protezione dei dati personali, nonché dal vigente regolamento regionale n. 5/2006 per il trattamento dei dati sensibili e giudiziari.

Ai fini della pubblicità legale, l'atto destinato alla pubblicazione è redatto in modo da evitare la diffusione di dati personali identificativi non necessari ovvero il riferimento a dati sensibili; qualora tali dati fossero indispensabili per l'adozione dell'atto, essi sono trasferiti in documenti separati, esplicitamente richiamati.

ADEMPIMENTI CONTABILI

(AI SENSI DEL D. LGS. N. 118/2011 E S.M.I.)

Il presente provvedimento non comporta alcun mutamento qualitativo e quantitativo di entrata o di spesa né a carico del bilancio regionale né a carico di Enti per i cui debiti i creditori potrebbero rivalersi sulla Regione Puglia e che è escluso ogni onere aggiuntivo rispetto a quelli già autorizzati a valere sullo stanziamento previsto dal bilancio regionale.

I sottoscritti attestano che il procedimento istruttorio affidato, è stato espletato nel rispetto delle norme vigenti e che il presente schema di determinazione è conforme alle risultanze istruttorie.

I Responsabili di Raccordo delle Misure:

Qualità ed a Superficie (dott. Giuseppe Clemente)

Formazione, Innovazione e Cooperazione (dott.ssa Giovanna D'Alessandro)

Strutturali (dott. Vito Filippo Ripa)

LEADER - GAL e Sottomisura 7.3 (dott. Cosimo Roberto Sallustio)

Tutto ciò premesso, per le motivazioni sopra riportate, che vengono condivise, ritenuto di adottare la predetta proposta

DETERMINA di

- prendere atto di quanto indicato nelle premesse, che qui si intendono integralmente riportate;
- adottare le allegate n. 6 check-list da utilizzare per i controlli amministrativi delle domande delle Misure non connesse alla superficie o agli animali del PSR 2014/2020 della Puglia, parte integrante del presente provvedimento, di seguito specificate:
  - check-list costi di riferimento di cui all'ALLEGATO A
  - check-list di confronto preventivi di cui all'ALLEGATO B
  - check-list di valutazione tecnica di cui all'ALLEGATO C
  - check-list spese generali di cui all'ALLEGATO D
  - check-list di verifica dei parametri per le PMI di cui all'ALLEGATO E
  - check-list della VISITA IN SITU di cui all'ALLEGATO F
- stabilire che i funzionari istruttori delegati ai controlli adottino le check-list di cui agli allegati A, B, C, D, E ed F del presente provvedimento per i controlli amministrativi delle domande delle Misure non connesse alla superficie o agli animali del PSR 2014/2020 della Puglia;
- dare atto che le suddette check-list costituiscono uno degli strumenti da utilizzare nel sistema di controllo delle domande delle Misure non connesse alla superficie o agli animali del PSR 2014/2020 della Puglia ed in particolare nell'ambito dei controlli amministrativi di cui all'articolo 48 del Regolamento (UE) n. 809/2014;
- dare atto che agli schemi contenuti negli allegati A, B, C, D, E ed F del presente provvedimento potranno essere apportate tutte le modifiche e le integrazioni che si riterranno necessarie a seguito dell'attuazione delle procedure di controllo previste per le misure del PSR 2014/2020, nonché a seguito dell'evoluzione normativa o della disponibilità di supporti definiti a livello nazionale;
- pubblicare il presente provvedimento nel sito http://psr.regione.puglia.it, nei siti istituzionali della Regione Puglia e nel BURP;
- dare atto che il presente provvedimento:
  - sarà trasmesso in copia conforme all'originale alla Segreteria della Giunta Regionale;
  - sarà trasmesso in copia all'Assessore alle Risorse Agroalimentari;
- è adottato in originale ed è composto da n. 6 (sei) facciate vidimate e timbrate e da:
  - un ALLEGATO A composto da n. 01 (una) facciata vidimata e timbrata;
  - un ALLEGATO B composto da n. 03 (tre) facciate vidimate e timbrate;
  - un ALLEGATO C composto da n. 01 (una) facciata vidimata e timbrata;
  - un ALLEGATO D composto da n. 01 (una) facciata vidimata e timbrata;
  - un ALLEGATO E composto da n. 04 (quattro) facciate vidimate e timbrate;
  - un ALLEGATO F composto da n. 03 (tre) facciate vidimate e timbrate.

L'Autorità di Gestione del PSR Puglia 2014-2020
(dott. Luca Limongelli)

ALLEGATO A

Protocollo	VERIFICA DELLA RAGIONEVOLEZZA DEI COSTI REG. (UE) n.1305/2013 del Parlamento europeo e del Consiglio del 17/12/2013 REG. (UE) n. 809/2014 della Commissione del 17/07/2014
	Domanda

CHECK LIST VALUTAZIONE DELLA RAGIONEVOLEZZA DEI COSTI DI LAVORI, SERVIZI E FORNITURE

-

per i costi di cui all'articolo 67, paragrafo 1, lettera a), del regolamento (UE) n. 1303/2013, esclusi contributi in natura e ammortamenti, una verifica della ragionevolezza dei costi dichiarati. I costi sono valutati con un sistema di valutazione adeguato, quale ad esempio il ricorso a costi di riferimento, il raffronto di diverse offerte oppure l'esame di un comitato di valutazione

DATI IDENTIFICATIVI DEL RICHIEDENTE

CUAA (CODICE FISCALE) _____ PARTITA IVA _____

DATI IDENTIFICATIVI DELL INVESTIMENTO

Misura: _____

Sottomisura: _____

Tipologia intervento: _____

Intervento: _____

Sottointervento: _____

Voci di spesa: _____

L'ammissibilità dei costi dell'operazione è stata verificata mediante :

a - Ricorso a costi di riferimento (costi standard da prezzario aggiornato)

Riferimenti del prezzario Protocollo n. _____ data pubblicazione _____

NOTE

SOTTOSCRIZIONE DELLA CHECK-LIST DI CONTROLLO DELLA RAGIONEVOLEZZA DEI COSTI

Funzionario responsabile _____

Codice fiscale _____

data _____ Firma _____

ALLEGATO B

Protocollo	VERIFICA DELLA RAGIONEVOLEZZA DEI COSTI REG. (UE) n.1305/2013 del Parlamento europeo e del Consiglio del 17/12/2013 REG. (UE) n. 809/2014 della Commissione del 17/07/2014 Domanda

CHECK LIST VALUTAZIONE DELLA RAGIONEVOLEZZA DEI COSTI DI LAVORI, SERVIZI E FORNITURE

-

per i costi di cui all'articolo 67, paragrafo 1, lettera a), del regolamento (UE) n. 1303/2013, esclusi contributi in natura e ammortamenti, una verifica della ragionevolezza dei costi dichiarati. I costi sono valutati con un sistema di valutazione adeguato, quale ad esempio il ricorso a costi di riferimento, il raffronto di diverse offerte oppure l'esame di un comitato di valutazione

DATI IDENTIFICATIVI DEL RICHIEDENTE

CUAA (CODICE FISCALE) _____ PARTITA IVA _____

DATI IDENTIFICATIVI DELL INVESTIMENTO

Misura: _____

Sottomisura: _____

Tipologia intervento: _____

Intervento: _____

Sottointervento: _____

Voci di spesa: _____

L'ammissibilità dei costi dell'operazione è stata verificata mediante :

b - Confronto tra preventivi

[X] b1 - Confronto tra almeno tre preventivi in concorrenza

[ ] b2 - Confronto di preventivi - Deroga per beni e attrezzature afferenti impianti o processi innovativi per i quali non è possibile reperire tre differenti offerte comparabili;

[ ] b3 - Confronto di preventivi - Deroga per progetti complessi per i quali non è utilizzabile il confronto tra diverse offerte (macchinari, attrezzature o impianti specialistici);

RIFERIMENTI OFFERTA

Protocollo SIAN n. _____ Del _____

OFFERTA n. 1 - DENOMINAZIONE DITTA _____

P.IVA - Codice Fiscale _____

OFFERTA n. _____ Del _____

RIFERIMENTI OFFERTA

Protocollo SIAN n. _____ Del _____

OFFERTA n. 2 - DENOMINAZIONE DITTA _____

P.IVA - Codice Fiscale _____

OFFERTA n. _____ Del _____

RIFERIMENTI OFFERTA

Protocollo SIAN/regionale n. _____ Del _____

ALLEGATO B

OFFERTA n. 3 - DENOMINAZIONE DITTA

P.IVA - Codice Fiscale

OFFERTA n. Del

CONFRONTABILITA' DELLE OFFERTE

	descrizione beni/servizi confrontabile	
OFFERTA n. 1	si	no
OFFERTA n. 2	si	no
OFFERTA n. 3	si	no

NB: le offerte non confrontabili devono essere escluse dai successivi controlli, ma devono restare almeno tre offerte da valutare

CONTROLLO DELLA INDIPENDENZA E DELLA CONCORRENZIALITA' DELLE OFFERTE

	PARTITA IVA / CODICE FISCALE differente	
OFFERTA n. 1	si	no
OFFERTA n. 2	si	no
OFFERTA n. 3	si	no

	Indirizzo SEDE LEGALE differente	
OFFERTA n. 1	si	no
OFFERTA n. 2	si	no
OFFERTA n. 3	si	no

	Numero di TELEFONO differente	
OFFERTA n. 1	si	no
OFFERTA n. 2	si	no
OFFERTA n. 3	si	no

	Numero di FAX differente	
OFFERTA n. 1	si	no
OFFERTA n. 2	si	no
OFFERTA n. 3	si	no

	E-MAIL / PEC differente	
OFFERTA n. 1	si	no
OFFERTA n. 2	si	no
OFFERTA n. 3	si	no

ALLEGATO B

	Layout offerta differente	
OFFERTA n. 1	si	no
OFFERTA n. 2	si	no
OFFERTA n. 3	si	no

Se uno o più elementi sopra considerati sono risultati (tra due o più offerte) coincidenti, si procede alla verifica che le offerte siano indipendenti mediante analisi delle visure camerali degli intestatari delle offerte

CONTROLLO VISURE CAMERALI

	differente	
DENOMINAZIONE	si	no
DATA DI ISCRIZIONE	si	no
CODICE ATECO	si	no
TITOLARI DI CARICHE O QUALIFICHE	si	no
SOCI	si	no
ALTRO (descrivere)	si	no

ESITO DEL CONTROLLO DELLA INDIPENDENZA E DELLA CONCORRENZIALITA DELLE OFFERTE

OFFERTA n. 1	positivo	X	negativo	
OFFERTA n. 2	positivo	X	negativo	
OFFERTA n. 3	positivo	X	negativo	

VALUTAZIONE OFFERTE (ragionevolezza dei costi)

Sulla base delle informazioni sopra riportate, si procede alla comparazione delle sole offerte con esito positivo prendendo in considerazione il prezzo complessivo di tutti i singoli beni descritti. Sulla base del raffronto dei preventivi sopraelencati, ai sensi dell'art. 48, par. 2, lettera e) del Reg. (UE) N. 809/2014, l'offerta n. _____ è valutata congrua ai fini dell'ammissibilità agli aiuti del PSR in quanto risulta essere la più bassa oppure in quanto economicamente più vantaggiosa, oppure risulta essere la sola rispondente alle caratteristiche specifiche del bene o dell'attrezzatura afferenti ad impianti o processi innovativi per i quali non è possibile reperire tre differenti offerte comparabili, oppure risulta essere la sola rispondente alle caratteristiche specifiche del bene o dell'attrezzatura afferenti progetti complessi per i quali non è utilizzabile il confronto tra diverse offerte (macchinari, attrezzature o impianti specialistici);

più bassa	si	
economicamente più vantaggiosa	si	in base al prezzo ed ad almeno uno dei seguenti ulteriori criteri :

- o *Completezza caratteristiche funzionali*
- o *Capacità di lavoro*
- o *Tempi di consegna*
- o *Caratteristiche riferite a consumo energetico o a rispetto ambiente*
- o *Assistenza tecnica*
- o *Altro*

rispondente alle caratteristiche specifiche del bene o dell'attrezzatura afferenti ad impianti o processi innovativi per i quali non è possibile reperire tre differenti offerte comparabili (b2)	SI		Presenza della relazione tecnico/economica redatta e sottoscritta da un tecnico qualificato.	SI		NO	
rispondente alle caratteristiche specifiche del bene o dell'attrezzatura afferenti progetti complessi per i quali non è utilizzabile il confronto tra diverse offerte (macchinari, attrezzature o impianti specialistici) (b3)	SI		Presenza della relazione tecnico/economica redatta e sottoscritta da un tecnico qualificato.	SI		NO	

ALLEGATO B

	PARTITA IVA / CODICE FISCALE	Importo preventivo		Offerta approvata			
		Imponibile	IVA				
OFFERTA n. 1	0		--	SI		NO	X
OFFERTA n. 2	0		--	SI	X	NO	
OFFERTA n. 3	0		--	SI		NO	X

SOTTOSCRIZIONE DELLA CHECK LIST DI CONTROLLO DELLA RAGIONEVOLEZZA DEI COSTI

Funzionario responsabile

Codice fiscale

data

Firma

ALLEGATO C

Protocollo	VERIFICA DELLA RAGIONEVOLEZZA DEI COSTI REG. (UE) n.1305/2013 del Parlamento europeo e del Consiglio del 17/12/2013 REG. (UE) n. 809/2014 della Commissione del 17/07/2014
	Domanda

CHECK LIST VALUTAZIONE DELLA RAGIONEVOLEZZA DEI COSTI DI LAVORI, SERVIZI E FORNITURE

-

per i costi di cui all'articolo 67, paragrafo 1, lettera a), del regolamento (UE) n. 1303/2013, esclusi contributi in natura e ammortamenti, una verifica della ragionevolezza dei costi dichiarati. I costi sono valutati con un sistema di valutazione adeguato, quale ad esempio il ricorso a costi di riferimento, il raffronto di diverse offerte oppure l'esame di un comitato di valutazione

DATI IDENTIFICATIVI DEL RICHIEDENTE

CUAA (CODICE FISCALE) PARTITA IVA

DATI IDENTIFICATIVI DELL INVESTIMENTO

Misura:

Sottomisura:

Tipologia intervento:

Intervento:

Sottointervento:

Voci di spesa:

L'ammissibilità dei costi dell'operazione è stata verificata mediante :

c - Valutazione tecnica indipendente sul costo (comitato di valutazione)

Riferimenti alla valutazione tecnica Protocollo n data pubblicazione

Note

SOTTOSCRIZIONE DELLA CHECK LIST DI CONTROLLO DELLA RAGIONEVOLEZZA DEI COSTI

Funzionario responsabile

Codice fiscale

data Firma

ALLEGATO D

Protocollo	VERIFICA DELLA RAGIONEVOLEZZA DEI COSTI REG. (UE) n.1305/2013 del Parlamento europeo e del Consiglio del 17/12/2013 REG. (UE) n. 809/2014 della Commissione del 17/07/2014
	Domanda

CHECK LIST VALUTAZIONE DELLA RAGIONEVOLEZZA DEI COSTI DI LAVORI, SERVIZI E FORNITURE

-

per i costi di cui all'articolo 67, paragrafo 1, lettera a), del regolamento (UE) n. 1303/2013, esclusi contributi in natura e ammortamenti, una verifica della ragionevolezza dei costi dichiarati. I costi sono valutati con un sistema di valutazione adeguato, quale ad esempio il ricorso a costi di riferimento, il raffronto di diverse offerte oppure l'esame di un comitato di valutazione

SPESE GENERALI - art. 45, 2° comma, lettera c) del Reg. (UE) n. 1305/2013

DATI IDENTIFICATIVI DEL RICHIEDENTE

CUAA (CODICE FISCALE) _____ PARTITA IVA _____

DATI IDENTIFICATIVI DELL INVESTIMENTO

Misura: _____

Sottomisura: _____

Tipologia intervento: _____

Intervento: _____

Sottointervento: _____

Voci di spesa: _____

L'ammissibilità dei costi dell'operazione è stata verificata mediante :

d - Valutazione in conformità al DECRETO 31 ottobre 2013, n. 143 del Min. della Giustizia - recante determinazione dei corrispettivi da porre a base di gara nelle procedure di affidamento di contratti pubblici dei servizi relativi all'architettura ed all'ingegneria

Riferimenti alla valutazione tecnica Protocollo n _____ data pubblicazione _____

Note

1 - Per la determinazione del compenso si applicano i seguenti parametri:
a) parametro «V», dato dal costo delle singole categorie componenti l'opera;
b) parametro «G», relativo alla complessità della prestazione;
c) parametro «Q», relativo alla specificità della prestazione;
d) parametro base «P», che si applica al costo economico delle singole categorie componenti l'opera.

2 - Il compenso «CP», è determinato dalla sommatoria dei prodotti tra il costo delle singole categorie componenti l'opera «V», il parametro «G» corrispondente al grado di complessità delle prestazioni, il parametro «Q» corrispondente alla specificità della prestazione distinto in base alle singole categorie componenti l'opera e il parametro base «P», secondo l'espressione che segue:
CP= (V×G×Q×P)

SOTTOSCRIZIONE DELLA CHECK LIST DI CONTROLLO DELLA RAGIONEVOLEZZA DEI COSTI

Funzionario responsabile _____

Codice fiscale _____

data _____ Firma _____

ALLEGATO E

Protocollo	VERIFICA DEI PARAMETRI PER LE PICCOLE E MEDIE IMPRESE REG. (UE) n.1305/2013 del Parlamento europeo e del Consiglio del 17/12/2013 REG. (UE) n. 809/2014 della Commissione del 17/07/2014

Domanda

DATI IDENTIFICATIVI DEL RICHIEDENTE

CUAA (CODICE FISCALE) PARTITA IVA

DATI IDENTIFICATIVI DELL INVESTIMENTO

Misura:
Sottomisura:
Tipologia intervent

DETTAGLIO SPESA RICHIESTA

Intervento	Costo dichiarato	Intensità di aiuto	Spesa richiesta
Totale			

VERIFICA REQUISITI DEFINIZIONE PMI - IMPRESA AUTONOMA, ASSOCIATA O COLLEGATA - regolamento (UE) 702/2014

Descrizione del controllo		Note	Esito del controllo		
			Positivo	Negativo	N.P.
1. Verifica della situazione contabile dell'impresa					
1.a) L'impresa ha un bilancio chiuso per almeno gli ultimi due esercizi contabili alla data di presentazione della domanda di sostegno?					
1.b) L'impresa è una giovane impresa e pertanto possiede un solo esercizio contabile?					
1.c) L'impresa è di recente costituzione e pertanto non possiede un esercizio contabile chiuso e approvato? (Dati riferiti all'anno in corso)					
2. Verifica della classificazione dell'impresa					
2.a) MICROIMPRESA	Fatturato annuo e/o un totale di bilancio annuo non superiore a 2 milioni di euro				
	Numero dipendenti inferiore a 10 persone				
2.b) PICCOLA IMPRESA	Fatturato annuo e/o un totale di bilancio annuo non superiore a 10 milioni di euro				
	Numero dipendenti inferiore a 50				
2.c) MEDIA IMPRESA	Fatturato annuo non superiore a 50 milioni di euro e/o totale di bilancio annuo non superiore a 43 milioni di euro				
	Numero dipendenti inferiore a 250				
2.d) VERIFICA PMI	Fatto salvo quanto previsto per le imprese associate, un'impresa non può essere considerata una PMI se almeno il 25 % del suo capitale o dei suoi diritti di voto è controllato direttamente o indirettamente da uno o più enti pubblici, a titolo				

ALLEGATO E

3. Verifica di eventuali rapporti con altre imprese					
3.a) IMPRESA AUTONOMA	L'impresa è totalmente indipendente	Non esistono collegamenti con altre società/imprese			
	L'impresa detiene una partecipazione inferiore al 25% del capitale o del diritto di voto (qualunque sia il più alto dei due) in una o più altre imprese e/o non vi sono soggetti esterni che detengono una quota del 25% o più alta del capitale o del diritto di voto (qualunque sia il più alto dei due)				
	Se è stata raggiunta o superata la quota del 25% (ma inferiore al 50%) di cui al punto precedente, verificare che sia presente almeno una delle categorie di investitori riportate a fianco	Società pubbliche di partecipazione, società di capitali di rischio, persone fisiche o gruppi di persone fisiche esercitanti regolare attività di investimenti di cui all'allegato I, articolo 3, paragrafo 2, comma 2,del reg. (UE) 702/2014			
		Università o centri di ricerca pubblici e privati senza scopo di lucro			
		Investitori istituzionali, compresi i fondi di sviluppo regionale			
		Autorità locali autonome aventi un bilancio annuale inferiore a 10 milioni di euro e meno di 5.000 abitanti			
3.b) IMPRESA ASSOCIATA	L'impresa detiene una partecipazione uguale o superiore al 25 % del capitale o dei diritti				
	Un'altra impresa detiene una partecipazione uguale o superiore al 25 % nell'impresa in questione?				
3.c) IMPRESA COLLEGATA	Esistono/non esistono le seguenti relazioni	Non esistono relazioni			
		un'impresa detiene la maggioranza dei diritti di voto degli azionisti o soci di un'altra impresa			
		un'impresa ha il diritto di nominare o revocare la maggioranza dei membri del consiglio di amministrazione, direzione o sorveglianza di un'altra impresa			
		un'impresa ha il diritto di esercitare un'influenza dominante su un'altra impresa in virtù di un contratto concluso con quest'ultima oppure in virtù di una clausola dello statuto			
		un'impresa azionista o socia di un'altra impresa controlla da sola, in virtù di un accordo stipulato con altri azionisti o soci dell'altra impresa, la maggioranza dei diritti di voto degli azionisti o soci di quest'ultima			
	Intercorre, per il tramite di una o più altre imprese, o degli investitori di cui all'art. 3, paragrafo 2, comma 2 dell'allegato I al Reg. 702/2014 ("Imprese associate"), una delle relazioni di cui al punto precedente.				
	Intercorrono una delle relazioni di cui al punto precedente, per il tramite di una persona fisica o di un gruppo di persone fisiche che agiscono di concerto, a condizione che esercitino le loro attività o una parte delle loro attività sullo stesso mercato rilevante o su mercati contigui. Si considera «mercato contiguo» il mercato di un prodotto o servizio situato				

DATI DA UTILIZZARE PER IL CALCOLO DEGLI IMPORTI FINANZIARI E DEGLI EFFETTIVI - PERIODO DI RIFERIMENTO	
IMPORTI FINANZIARI E PERIODO DI RIFERIMENTO	I dati impiegati per calcolare gli effettivi e gli importi finanziari sono quelli riguardanti l'ultimo esercizio contabile chiuso e calcolati su base annua. Tali dati sono presi in considerazione a partire dalla data di chiusura dei conti. L'importo del fatturato è calcolato al netto dell'imposta sul valore aggiunto (IVA) e di altri diritti o altre imposte indirette **Il fatturato si verifica tramite la voce A1 del Conto Economico, mentre il totale dei bilancio si verifica tramite il totale dell'attivo patrimoniale**
	Se, alla data di chiusura dei conti, un'impresa constata di aver superato su base annua le soglie degli effettivi o le soglie finanziarie di cui all'articolo 2 dell'allegato I al Reg. 702/2014, o di essere scesa al di sotto di tali soglie, essa perde o acquisisce la qualifica di media, piccola o microimpresa solo se questo scostamento avviene per due esercizi consecutivi.
	Se si tratta di un'impresa di nuova costituzione i cui conti non sono ancora stati chiusi, i dati in questione sono oggetto di una stima in buona fede ad esercizio in corso.
EFFETTIVI	Gli effettivi corrispondono al numero di unità lavorative/anno (ULA), ovvero al numero di persone che, durante tutto l'esercizio in questione, hanno lavorato nell'impresa o per conto di essa a tempo pieno. Il lavoro dei dipendenti che non hanno lavorato durante tutto l'esercizio oppure che hanno lavorato a tempo parziale, a prescindere dalla durata, o come lavoratori stagionali, è contabilizzato in frazioni di ULA. Gli effettivi sono compostI dai dipendenti dell'impresa, dalle persone che lavorano per l'impresa, e ne sono dipendenti e, per la legislazione nazionale, sono considerati come gli altri dipendenti dell'impresa, dai proprietari gestori, dai soci che svolgono un'attività regolare nell'impresa e beneficiano di vantaggi finanziari da essa forniti
	Gli apprendisti con contratto di apprendistato o gli studenti con contratto di formazione non sono contabilizzati come facenti parte degli effettivi. La durata dei congedi di maternità o dei congedi parentali
DETERMINAZIONE DEI DATI DELL'IMPRESA	1. Per le imprese autonome, i dati, compresi quelli relativi al numero degli effettivi, vengono determinati esclusivamente in base ai conti dell'impresa stessa.
	2. Per le imprese associate o collegate, i dati, compresi quelli relativi al calcolo degli effettivi, sono determinati sulla base dei conti e di altri dati dell'impresa oppure, se disponibili, sulla base dei conti consolidati dell'impresa o di conti consolidati in cui l'impresa è ripresa tramite consolidamento. Ai dati di cui all'art. 6, paragrafo 2, primo comma dell'allegato I al Reg. 702/2014 si aggregano i dati delle eventuali imprese associate dell'impresa in questione, situate immediatamente a monte o a valle di quest'ultima. L'aggregazione è effettuata in proporzione alla percentuale di partecipazione al capitale o alla percentuale di diritti di voto detenuti (la più elevata fra le due). Per le partecipazioni incrociate, si applica la percentuale più elevata. Ai dati di cui all'art. 6, paragrafo 2, primo e al secondo comma, dell'allegato I del Reg. 702/2014 si aggiunge il 100 % dei dati relativi alle eventuali imprese direttamente o indirettamente collegate all'impresa in questione che non siano già stati ripresi nei conti tramite consolidamento
	3. Ai fini dell'applicazione dell'art. 6, paragrafo 2, dell'allegato I del Reg. 702/2014, i dati delle imprese associate dell'impresa in questione risultano dai loro conti e da altri dati, consolidati se disponibili in tale forma. A questi si aggiunge il 100 % dei dati relativi alle imprese collegate a tali imprese associate, a meno che i loro dati contabili non siano già stati ripresi tramite consolidamento.
	Sempre ai fini dell'applicazione dell'art. 6, paragrafo 2, dell'allegato I del Reg. 702/2014, i dati delle imprese collegate associate all'impresa in questione risultano dai loro conti e da altri dati, consolidati se disponibili in tale forma. Ad essi, vengono aggregati, in modo proporzionale, i dati delle eventuali imprese associate di tali imprese collegate situate immediatamente a monte o a valle di queste ultime, se non sono già stati ripresi nei conti consolidati in proporzione almeno equivalente alla percentuale definita
	4. Se dai conti consolidati non risultano dati relativi agli effettivi di una determinata impresa, il calcolo di tali dati si effettua aggregando in modo proporzionale i dati relativi alle imprese cui essa è associata e aggiungendo quelli relativi alle imprese con le quali essa è collegata.

IMPRESA IN DIFFICOLTA

ALLEGATO E

Tipo di impresa	Circostanza soggetta a verifica	Esito del controllo	
		Positivo	Negativo
Società a responsabilità limitata (diverse dalle PMI costituitesi da meno di tre anni o, ai fini dell'ammissibilità a beneficiare di aiuti al finanziamento del rischio, dalle PMI nei sette anni dalla prima vendita commerciale ammissibili a beneficiare di investimenti per il finanziamento del rischio a seguito della due diligence da parte	La società ha perso più della metà del capitale sociale sottoscritto a causa di perdite cumulate. Ciò si verifica quando la deduzione delle perdite cumulate dalle riserve (e da tutte le altre voci generalmente considerate come parte dei fondi propri della società) dà luogo a un importo cumulativo negativo superiore alla metà del capitale sociale sottoscritto.		
Società in cui almeno alcuni soci abbiano la responsabilità illimitata per i debiti della società (diverse dalle PMI costituitesi da meno di tre anni o, ai fini dell'ammissibilità a beneficiare di aiuti al finanziamento del rischio, dalle PMI nei sette anni dalla prima vendita commerciale ammissibili a beneficiare di investimenti per il finanziamento del rischio a seguito della due diligence da parte	La società ha perso più della metà dei fondi propri, quali indicati nei conti della società, a causa di perdite cumulate.		
Tutte le PMI	L'impresa è oggetto di procedura concorsuale per insolvenza o soddisfa le condizioni previste dal diritto nazionale per l'apertura nei suoi confronti di una tale procedura su richiesta dei suoi creditori.		
Tutte le PMI	L'impresa ha ricevuto un aiuto per il salvataggio e non ha ancora rimborsato il prestito o revocato la garanzia, o ha ricevuto un aiuto per la ristrutturazione e sia ancora soggetta a un piano di ristrutturazione.		
Imprese diverse dalle PMI in cui, negli ultimi due anni:	1) il rapporto debito/patrimonio netto contabile dell'impresa sia stato superiore a 7,5; e		
	2) il quoziente di copertura degli interessi dell'impresa (EBITDA/interessi) sia stato inferiore a 1,0		

* per «società a responsabilità limitata» si intendono in particolare le tipologie di imprese di cui all'allegato I della direttiva 2013/34/UE e, se del caso, il «capitale sociale» comprende eventuali premi di emissione

** per «società in cui almeno alcuni soci abbiano la responsabilità illimitata per i debiti della società» si intendono in particolare le tipologie di imprese di cui all'allegato II della direttiva 2013/34/UE

RECUPERI

Recuperi ordini pendenti	Esito del controllo	
	Positivo	Negativo
L'impresa non è destinataria di un ordine di recupero pendente a seguito di una precedente decisione della Commissione che dichiara gli aiuti illegittimi ed incompatibili con il mercato interno in conformità all'articolo 1, paragrafo 5 del regolamento (UE) 702/2014.		

SOTTOSCRIZIONE DELLA CHECK-LIST DI CONTROLLO DELLA RAGIONEVOLEZZA DEI COSTI

Codice fiscale dell'istruttor

Funzionario responsabil

data: Firma

ALLEGATO F

Protocollo	CHECK LIST VERIFICA CONTROLLO IN SITU REG. (UE) n.1305/2013 del Parlamento europeo e del Consiglio REG. (UE) n. 809/2014 della Commissione del 17/07/2014

NUMERO Domanda

DATI IDENTIFICATIVI DEL RICHIEDENTE

CUAA (CODICE PARTITA

DATI IDENTIFICATIVI DELL INVESTIMENTO

Misura:
Sottomisura:
Tipologia intervento
Intervento:
Sottointervento:
Voci di spesa:

SCHEDA DI CONTROLLO VISITA IN SITU

Regolamento UE 809/2014 , art. 48 paragrafo 5

DOMANDA DI PAGAMENTO NR. Del: (data rilascio)

TIPOLOGIA DI PAGAMENTO: ☐ ACCONTO ☐ SALDO

DATI DELLA DOMANDA DI ADESIONE

DOMANDA DI SOSTEGNO DATA (rilascio)

SPESA AMMESSA CONTRIBUTO AMMESSO

DOMANDA DI VARIANTE SI ☐ NO ☐ SE SI NR.

SPESA AMMESSA IN VARIANTE CONTRIBUTO AMMESSO IN

DATI IDENTIFICATIVI DEL BENEFICIARIO

CUAA (CODICE FISCALE) PARTITA IVA

COGNOME O RAGIONE SOCIALE

NOME

DATA DI NASCITA (ggmmaaaa) SESSO COMUNE DI NASCITA PROV.

INTESTAZIONE DELLA PARTITA IVA

UBICAZIONE DELL AZIENDA:

INDIRIZZO E NUMERO CIVICO

COMUNE PROV. CAP

ALLEGATO F

Controlli amministrativi - Reg. 809/2014 , Art. 48 paragrafo 5 I controlli amministrativi sulle operazioni connesse a investimenti comprendono almeno una visita sul luogo dell operazione sovvenzionata o del relativo investimento per verificare la realizzazione dell investimento stesso.

Il controllo in situ non svolto perché non riferito ad investimento di cui all'art. 45 del regolamento UE 1305/13 ☐

E' stata effettuata la visita in situ ☐ SI ☐ NO

La visita non è stata effettuata per la seguente ragione : _____

Tuttavia, l'autorità competente può decidere di non effettuare tali visite per ragioni debitamente giustificate, quali le seguenti:

a) l'operazione è compresa nel campione selezionato per il controllo in loco da svolgere a norma dell'articolo 49; ☐

b) l'autorità competente ritiene che l'operazione consista in un investimento di piccola entità; ☐

c) l'autorità competente ritiene che vi sia un rischio limitato di mancato rispetto delle condizioni di ammissibilità del sostegno o di mancata realizzazione dell'investimento. ☐

IDENTITA DEL RAPPRESENTANTE AZIENDALE PRESENTE AL CONTROLLO

NOME E COGNOME _____

IN QUALITA' DI: (titolare/rappresentante legale/delegato) _____

DATA DI NASCITA _____ SESSO _____ COMUNE _____ PROV. _____ CAP _____

DOC IDENTITA' TIPO: _____ Nr. _____ RILASCIATO IL _____

IN CASO DI DELEGATO DELEGA PRESENTE: ☐

IDENTITA DEL SOGGETTO INCARICATO AL CONTROLLO

NOME COGNOME _____ QUALIFICA _____ STRUTTURA _____

NOME COGNOME _____ QUALIFICA _____ STRUTTURA _____

VERIFICA DELL ESISTENZA DEGLI INVESTIMENTI; CORRISPONDENZA DEGLI INVESTIMENTI REALIZZATI CON I COMPUTI DI SPESA; EFFICIENZA E FUNZIONALITA DEGLI INVESTIMENTI REALIZZATI

ESITO DELLE VERIFICHE SVOLTE IN SITU

	N.P.	POSITIVO	NEGATIVO	
ESITO DELLE VERIFICHE SVOLTE	☐	☐	☐	ESISTENZA DEGLI INVESTIMENTI
	☐	☐	☐	CORRISPONDENZA DEGLI INVESTIMENTI REALIZZATI CON I COMPUTI DI SPESA E FATTURE
	☐	☐	☐	FUNZIONALITA' DEGLI INVESTIMENTI REALIZZATI
	☐	☐	☐	COFORMITA' DELL'INVESTIMENTO REALIZZATO CON QUANTO APPROVATO
	☐	☐	☐	RISPETTO OBBLIGHI IN MATERIA DI PUBBLICITA'

DOCUMENTAZIONE PROBANTE ACQUISITA

☐ RIPRESE FOTOGRAFICHE:

☐ DOCUMENTAZIONE CONTABILE

☐ DOCUMENTAZIONE ATTESTANTE LA PROPRIETA' DEL BENE

☐ NUMERO MATRICOLA (MACCHINE ED IMPIANTI)

☐ ALTRO (SPECIFICARE)

ALLEGATO F

RIEPILOGO ESITO FINALE DEL CONTROLLO IN SITU

L'ESITO DEL CONTROLLO E' POSITIVO ☐

L'ESITO DEL CONTROLLO E' NEGATIVO ☐

L'ESITO DEL CONTROLLO E' PARZIALMENTE POSITIVO ☐

MOTIVAZIONE:

DATA _____ FIRMA _____

EVENTUALI ANNOTAZIONI DEGLI INCARICATI DEL CONTROLLO

DETERMINAZIONE DELL'AUTORITA' DI GESTIONE PSR PUGLIA 11 luglio 2019, n. 224

Programma di Sviluppo Rurale 2014-2020.
Misura 6 "Sviluppo delle aziende agricole e delle imprese".
Sottomisura 6.1 "Aiuto all'avviamento di imprese per i giovani agricoltori" e altre Sottomisure/Operazioni comprese nel Pacchetto Giovani.
Avviso pubblicato nel BURP n. 87 del 28/07/2016 e ss.mm.ii.
Aggiornamento della graduatoria unica regionale di cui alla DAdG 178/2019 a seguito della correzione di errori materiali.

L'Autorità di Gestione del PSR Puglia 2014-2020

VISTI gli articoli 4 e 5 della L.R. n. 7/97;

VISTA la direttiva emanata con deliberazione di Giunta Regionale n. 3261 del 28/07/1998, in attuazione della legge regionale n. 7 del 04/02/1997 e del D.Lgs. n.29 del 03/02/1993 e s.m.i., che detta le direttive per la separazione dell'attività di direzione politica da quella di gestione amministrativa;

VISTI gli articoli 4 e 16 del D.Lgs 165/2001 e s.m.i.;

VISTO il Regolamento attuativo della Legge Regionale n. 15 del 20 giugno 2008 "Principi e linee guida in materia di trasparenza dell'attività amministrativa nella Regione Puglia";

VISTO il Decreto del Presidente della Giunta Regionale n. 443 del 31/07/2015 e s.m.i.;

VISTO l'articolo 32 della Legge n. 69 del 18/06/2009 che prevede l'obbligo di sostituire la pubblicazione tradizionale all'Albo ufficiale con la pubblicazione di documenti digitali sui siti informatici.

Sulla base dell'istruttoria espletata dalla Responsabile della Sottomisura 6.1 e dell'Operazione 4.1.B e confermata dal Responsabile di Raccordo delle Misure Strutturali:

VISTO il Programma di Sviluppo Rurale (PSR) 2014-2020 della Regione Puglia approvato con Decisione della Commissione Europea C(2015) 8412 del 24/11/2015;

VISTA la Determinazione dell'Autorità di Gestione (DAdG) del PSR Puglia n. 248 del 25/07/2016, pubblicata sul BURP n. 87 del 28/07/2016, con la quale è stato approvato l'Avviso pubblico per la presentazione delle domande di sostegno a valere sulla Sottomisura 6.1 "Aiuto all'avviamento di imprese per i giovani agricoltori" e altre Sottomisure/Operazioni comprese nel Pacchetto Giovani;

VISTE le successive modifiche ed integrazioni apportate al bando con le DAdG n. 127 del 29/06/2017, n. 147 del 14/07/2017 e n. 169 del 04/09/2017, pubblicate nel BURP;

VISTA la DAdG n. 178 del 14/06/2019 con la quale è stata aggiornata la graduatoria unica approvata con DAdG n. 85 del 30/03/2018, a seguito della rideterminazione dei punteggi attribuiti, in particolare:

- al Principio 7 – Adesione ai regimi di qualità di cui alla Misura 3 – dell'Operazione 4.1.B per n. 200 giovani,
- ai diversi principi in relazione ai ricorsi gerarchici sui quali le commissioni incaricate hanno espresso parere POSITIVO o PARZIALMENTE POSITIVO per n. 16 giovani,
- al principio 8 dell'Operazione 4.1.B., per il giovane che ha chiesto l'azzeramento del punteggio;
- al Principio 2 dell'Operazione 4.1.B sulla base delle verifiche operate, giuste ordinanze cautelari n. 372 del 27/09/2018 e n. 422 del 07/11/2018 del TAR Puglia, Sede di Bari;
- alla rinuncia alla domanda presentata da parte di n. 14 giovani;

VISTI gli Allegati alla DAdG 178/2019 dai quali è possibile desumere, per ciascun richiedente, il dettaglio punteggi conseguiti in applicazione dei criteri di selezione di cui alla Sottomisura 6.1, all'Operazione 4.1.B, alla Sottomisura 6.4 ed alla Sottomisura 3.1;

CONSIDERATO che a seguito della pubblicazione della graduatoria unica di cui alla DAdG 178/2019 sono stati riscontrati e/o segnalati alcuni errori materiali sul punteggio attribuito per l'Operazione 4.1.B che riguardano n. 4 giovani, in particolare:

POSIZIONE DAdG 178/2019	RICHIEDENTE PREMIO	DENOMINAZIONE AZIENDA	Punti da aggiungere/sottrarre
718	SANITATE NICOLA	SANITATE NICOLA	-20
2219	RIPA SARA	RIPA SARA	+ 4
2393	LABARILE PAOLA	DONNAPAOLA SOCIETA' AGRICOLA S.R.L.	+ 4
4840	MARINO GIANDONATO	MARINO GIANDONATO	-10

PRESO ATTO che n. 1 giovane (CARELLO EDOARDO) ha rinunciato alla domanda presentata;

RITENUTO di dover procedere all'aggiornamento della graduatoria di cui alla DAdG 178/2019 a seguito della correzione degli errori materiali riscontrati e/o segnalati.

Per quanto innanzi riportato, si propone di:

1. prendere atto degli errori materiali riportati nella graduatoria di cui alla DAdG n. 178/2019 che riguardano il punteggio attribuito per l'Operazione 4.1.B per n. 4 giovani richiedenti;
2. approvare, a seguito della correzione degli errori materiali richiamati, l'aggiornamento della graduatoria unica regionale di cui all'ALLEGATO A del presente provvedimento, costituita da n. 5.157 giovani (primo dell'elenco GIANNINI FILIPPO – *(omissis)* – in qualità di socio della società "F.LLI GIANNINI SOCIETA' SEMPLICE AGRICOLA" con punteggio totale 191,1818182 e ultimo dell'elenco "AQUILINO LUIGI ANDREA" – *(omissis)* – con punteggio totale 62,1363636) che intendono insediarsi in 4.497 aziende agricole (4.497 E.I.P.);
3. stabilire che la graduatoria di cui all'ALLEGATO A sarà pubblicata nel BURP e che tale pubblicazione assume valore di comunicazione ai richiedenti gli aiuti, del punteggio conseguito e della relativa posizione in graduatoria, così come stabilito al paragrafo 15.5 dell'Avviso;
4. di precisare che per ciascuna Sottomisura/Operazione prevista nell'E.I.P. il dettaglio dei punteggi conseguiti in applicazione dei criteri di selezione sono riportati in distinti allegati che costituiscono parte integrante del presente provvedimento, come di seguito individuati:
   - dettaglio punteggi conseguiti in applicazione dei criteri di selezione di cui alla Sottomisura 6.1 (ALLEGATO A1);
   - dettaglio punteggi conseguiti in applicazione dei criteri di selezione di cui alla Operazione 4.1.B (ALLEGATO A2);
   - dettaglio punteggi conseguiti in applicazione dei criteri di selezione di cui alla Sottomisura 6.4 (ALLEGATO A3);
   - dettaglio punteggi conseguiti in applicazione dei criteri di selezione di cui alla Sottomisura 3.1 (ALLEGATO A4);
5. avviare la successiva fase di VERIFICA DEI REQUISITI DI AMMISSIBILITÀ di cui al paragrafo 16 dell'Avviso nei confronti dei giovani collocati nella graduatoria di cui all'ALLEGATO A dalla posizione 1 (GIANNINI FILIPPO in qualità di socio della società "F.LLI GIANNINI SOCIETA' SEMPLICE AGRICOLA") alla posizione 1294 (COCCIA ANTONIO), tenuto conto delle risorse finanziarie per la Sottomisura 6.1 di cui al paragrafo 6 e nel rispetto di quanto stabilito al paragrafo 15.5 dell'Avviso;
6. precisare che l'ammissione alla fase di verifica dei requisiti di ammissibilità di cui al paragrafo 16 dell'Avviso

non costituisce invito all'insediamento e ammissione ai benefici della sottomisura 6.1 né delle altre Sottomisure/Operazioni del pacchetto giovani;

7. confermare che la verifica dei requisiti di ammissibilità sarà effettuata nel rispetto di quanto stabilito al paragrafo 16 dell'Avviso e che tale verifica comprende, tra l'altro, anche l'accertamento della veridicità e congruità degli altri dati aziendali e soggettivi dichiarati nell'E.I.P. al fine dell'attribuzione dei punteggi previsti dai criteri di selezione con esclusione del principio 2 qualora già verificato in esecuzione delle suddette ordinanze cautelari emesse dal TAR Puglia - Sede di Bari, nonché la corrispondenza della situazione aziendale dichiarata con quella effettiva ordinaria;
8. confermare, nel rispetto di quanto stabilito al paragrafo 17 dell'Avviso, che solo i giovani che avranno superato la verifica dei requisiti di ammissibilità di cui al paragrafo 16 dell'Avviso e collocati in posizione utile in graduatoria ai fini dell'eventuale successiva ammissione al sostegno delle Misure di cui al pacchetto, saranno invitati, esclusivamente a mezzo PEC, ad insediarsi ed a porre in essere tutti gli adempimenti connessi al primo insediamento in agricoltura. Fino alla comunicazione di invito all'insediamento non ci sarà alcuna adozione di atto giuridicamente vincolante da parte dell'amministrazione procedente;
9. stabilire che l'ammissione al sostegno avverrà nel limite delle disponibilità finanziarie per ciascuna Sottomisura/Operazione compresa nel Pacchetto Giovani.
10. confermare quanto altro stabilito nell'Avviso approvato con DAdG n. 248 del 25/07/2016, pubblicata nel BURP n. 87 del 28/07/2016, e nei successivi provvedimenti di modifica.

VERIFICA AI SENSI DEL D. Lgs 196/03

Garanzie alla riservatezza

La pubblicazione dell'atto all'albo, salve le garanzie previste dalla legge 241/1990 in tema di accesso ai documenti amministrativi, avviene nel rispetto della tutela alla riservatezza dei cittadini, secondo quanto disposto dal D. Lgs 196/2003 in materia di protezione dei dati personali, nonché dal vigente regolamento regionale n. 5/2006 per il trattamento dei dati sensibili e giudiziari.

Ai fini della pubblicità legale, l'atto destinato alla pubblicazione è redatto in modo da evitare la diffusione di dati personali identificativi non necessari ovvero il riferimento a dati sensibili; qualora tali dati fossero indispensabili per l'adozione dell'atto, essi sono trasferiti in documenti separati, esplicitamente richiamati.

ADEMPIMENTI CONTABILI

(ai sensi del D.Lg.vo 118/2011 e s.m.i.)

Il presente provvedimento non comporta alcun mutamento qualitativo e quantitativo di entrata o di spesa né a carico del bilancio regionale né a carico di Enti per i cui debiti i creditori potrebbero rivalersi sulla Regione Puglia e dallo stesso non scaturiranno oneri di natura finanziaria per la Regione Puglia, pertanto non va trasmesso alla Sezione Bilancio e Ragioneria.

I sottoscritti attestano che il procedimento istruttorio affidato, è stato espletato nel rispetto delle norme vigenti e che il presente schema di determinazione è conforme alle risultanze istruttorie.

La Responsabile della Sottomisura 6.1 e dell'Operazione 4.1.B

(*dott.ssa Mariateresa D'Arcangelo)*

Il Responsabile di raccordo delle Misure strutturali

(dott. Vito Filippo Ripa)

Tutto ciò premesso, per le motivazioni sopra riportate, che vengono condivise, ritenuto di adottare la predetta proposta

DETERMINA di

prendere atto e condividere tutto quanto in narrativa riportato e che qui si intende integralmente trascritto;

1. prendere atto degli errori materiali riportati nella graduatoria di cui alla DAdG n. 178/2019 che riguardano il punteggio attribuito per l'Operazione 4.1.B per n. 4 giovani richiedenti;
2. approvare, a seguito della correzione degli errori materiali richiamati, l'aggiornamento della graduatoria unica regionale di cui all'ALLEGATO A del presente provvedimento, costituita da n. 5.157 giovani (primo dell'elenco GIANNINI FILIPPO – *(omissis)* – in qualità di socio della società "F.LLI GIANNINI SOCIETA' SEMPLICE AGRICOLA" con punteggio totale 191,1818182 e ultimo dell'elenco "AQUILINO LUIGI ANDREA" – *(omissis)* – con punteggio totale 62,1363636) che intendono insediarsi in 4.497 aziende agricole (4.497 E.I.P.);
3. stabilire che la graduatoria di cui all'ALLEGATO A sarà pubblicata nel BURP e che tale pubblicazione assume valore di comunicazione ai richiedenti gli aiuti, del punteggio conseguito e della relativa posizione in graduatoria, così come stabilito al paragrafo 15.5 dell'Avviso;
4. di precisare che per ciascuna Sottomisura/Operazione prevista nell'E.I.P. il dettaglio dei punteggi conseguiti in applicazione dei criteri di selezione sono riportati in distinti allegati che costituiscono parte integrante del presente provvedimento, come di seguito individuati:
   - dettaglio punteggi conseguiti in applicazione dei criteri di selezione di cui alla Sottomisura 6.1 (ALLEGATO A1);
   - dettaglio punteggi conseguiti in applicazione dei criteri di selezione di cui alla Operazione 4.1.B (ALLEGATO A2);
   - dettaglio punteggi conseguiti in applicazione dei criteri di selezione di cui alla Sottomisura 6.4 (ALLEGATO A3);
   - dettaglio punteggi conseguiti in applicazione dei criteri di selezione di cui alla Sottomisura 3.1 (ALLEGATO A4);
5. avviare la successiva fase di VERIFICA DEI REQUISITI DI AMMISSIBILITÀ di cui al paragrafo 16 dell'Avviso nei confronti dei giovani collocati nella graduatoria di cui all'ALLEGATO A dalla posizione 1 (GIANNINI FILIPPO in qualità di socio della società "F.LLI GIANNINI SOCIETA' SEMPLICE AGRICOLA") alla posizione 1294 (COCCIA ANTONIO), tenuto conto delle risorse finanziarie per la Sottomisura 6.1 di cui al paragrafo 6 e nel rispetto di quanto stabilito al paragrafo 15.5 dell'Avviso;
6. precisare che l'ammissione alla fase di verifica dei requisiti di ammissibilità di cui al paragrafo 16 dell'Avviso **non costituisce invito all'insediamento e ammissione ai benefici della sottomisura 6.1 né delle altre Sottomisure/Operazioni del pacchetto giovani**;
7. confermare che la verifica dei requisiti di ammissibilità sarà effettuata nel rispetto di quanto stabilito al paragrafo 16 dell'Avviso e che tale verifica comprende, tra l'altro, anche l'accertamento della veridicità e congruità degli altri dati aziendali e soggettivi dichiarati nell'E.I.P. al fine dell'attribuzione dei punteggi previsti dai criteri di selezione con esclusione del principio 2 qualora già verificato in esecuzione delle suddette ordinanze cautelari emesse dal TAR Puglia - Sede di Bari, nonché la corrispondenza della situazione aziendale dichiarata con quella effettiva ordinaria;
8. confermare, nel rispetto di quanto stabilito al paragrafo 17 dell'Avviso, che solo i giovani che avranno superato la verifica dei requisiti di ammissibilità di cui al paragrafo 16 dell'Avviso e collocati in posizione utile in graduatoria ai fini dell'eventuale successiva ammissione al sostegno delle Misure di cui al pacchetto, saranno invitati, esclusivamente a mezzo PEC, ad insediarsi ed a porre in essere tutti gli adempimenti

connessi al primo insediamento in agricoltura. Fino alla comunicazione di invito all'insediamento non ci sarà alcuna adozione di atto giuridicamente vincolante da parte dell'amministrazione procedente;

9. stabilire che l'ammissione al sostegno avverrà nel limite delle disponibilità finanziarie per ciascuna Sottomisura/Operazione compresa nel Pacchetto Giovani.
10. confermare quanto altro stabilito nell'Avviso approvato con DAdG n. 248 del 25/07/2016, pubblicata nel BURP n. 87 del 28/07/2016, e nei successivi provvedimenti di modifica.
11. pubblicare il presente provvedimento nel Bollettino Ufficiale della Regione Puglia, nel sito ufficiale della Regione Puglia www.regione.puglia.it e nel sito www.psr.puglia.it;
12. di dare atto che il presente provvedimento:
    - sarà trasmesso in copia conforme all'originale alla Segreteria della Giunta Regionale;
    - sarà trasmesso in copia all'Assessore alle Risorse Agroalimentari;
    - è adottato in originale ed è composto da n. 6 (sei) pagine vidimate e timbrate e da n. 5 allegati di cui l'allegato A è composto da n. 156 pagine, l'allegato A1 è composto da n. 134 pagine, l'allegato A2 è composto da n. 99 pagine, l'allegato A3 è composto da n. 14 pagine e l'allegato A4 è composto da n. 97 pagine.

L'Autorità di Gestione del PSR Puglia 2014-2020
(dott. Luca Limongelli)

PSR PUGLIA 2014 - 2020

PACCHETTO GIOVANI – Bando pubblicato nel BURP n. 87 del 28/07/2016 e ss.mm.ii.

Sottomisura 6.1 Aiuti all'avviamento di imprese per i giovani agricoltori

GRADUATORIA UNICA REGIONALE

			PUNTEGGIO					
POSIZIONE	RICHIEDENTE PREMIO	DENOMINAZIONE AZIENDA	SOTTOMISURA 6.1	OPERAZIONE 4.1.B	SOTTOMISURA 6.4	TOTALE	ETA' MEDIA	NOTE
1	GIANNINI FILIPPO	F.LLI GIANNINI SOCIETA' SEMPLICE AGRICOLA	98	93,1818182		191,1818182	32,8046595	
2	GIANNINI MARIA GRAZIA	F.LLI GIANNINI SOCIETA' SEMPLICE AGRICOLA	98	93,1818182		191,1818182	32,8046595	
3	GIANNINI PIETRO	F.LLI GIANNINI SOCIETA' SEMPLICE AGRICOLA	98	93,1818182		191,1818182	32,8046595	
4	DI TULLO KATIA	DI TULLO KATIA	96	92,5538475		188,5538475	35,9623656	
5	CAPRIOLI ELIA	CAPRIOLI ELIA	96	91,2324507		187,2324507	29,4677419	
6	TOMAIUOLI PAOLO	TOMAIUOLI PAOLO	97	89,0000000		186,0000000	35,1155914	
7	PALMIERI NICOLA DONATO	PALMIERI NICOLA DONATO	96	89,7727273		185,7727273	22,9650538	
8	DI MAURO ALESSANDRO	DI MAURO ALESSANDRO	96	89,0000000		185,0000000	22,5537634	Contraddittorio con esito positivo.
9	ANTOCI MARINA	ANTOCI MARINA	96	87,5000000		183,5000000	32,4596774	
10	TERRENZIO MARIA LUISA	TERRENZIO MARIA LUISA	97	85,1392150		182,1392150	24,5967742	
11	CONTILLO NICOLA	SOCIETA' AGRICOLA SEMPLICE GIUGARONI	97	84,0909091		181,0909091	20,8763441	Contraddittorio con esito positivo.
12	CONTILLO ROCCO	SOCIETA' AGRICOLA SEMPLICE GIUGARONI	97	84,0909091		181,0909091	20,8763441	Contraddittorio con esito positivo.
13	D'ATTI MIRELLA	D'ATTI MIRELLA	97	84,0909091		181,0909091	30,5779570	Contraddittorio con esito positivo.
14	CAPUANO LAURA	SOCIETA' AGRICOLA MASSERIA AMENDOLA SAS DI CAPUANO PASQUALINA E CAPUANO LAURA	96	84,6781177		180,6781177	38,9341398	
15	CAPUANO PASQUALINA	SOCIETA' AGRICOLA MASSERIA AMENDOLA SAS DI CAPUANO PASQUALINA E CAPUANO LAURA	96	84,6781177		180,6781177	38,9341398	
16	GISO ANTONELLA	GISO ANTONELLA	97	81,8181818		178,8181818	37,7473118	
17	D'APOLITO ANNALISA	SOCIETA' AGRICOLA AGRIBIO D'APOLITO S.S.	99	78,2579212		177,2579212	33,5053763	Contraddittorio con esito positivo.
18	D'APOLITO EMANUELE	SOCIETA' AGRICOLA AGRIBIO D'APOLITO S.S.	99	78,2579212		177,2579212	33,5053763	Contraddittorio con esito positivo.
19	DI MAURO ANTONELLA	DI MAURO ANTONELLA	96	81,0000000		177,0000000	29,3575269	Contraddittorio con esito positivo.
20	DE PAOLA RAFFAELLA	DE PAOLA RAFFAELLA	96	80,6818182		176,6818182	24,4704301	Contraddittorio con esito positivo.
21	CAZZETTA FRANCESCO	CAZZETTA FRANCESCO	76	100,0000000		176,0000000	20,5806452	
22	MUSCELLA CLAUDIO	MUSCELLA CLAUDIO	76	100,0000000		176,0000000	21,1478495	
23	TECCI GIORGIA	TECCI GIORGIA	76	100,0000000		176,0000000	21,1720430	
24	COLACICCO SALVATORE	COLACICCO SALVATORE	76	100,0000000		176,0000000	21,5241935	Contraddittorio con esito positivo.
25	LEOMANNI ALDO	LEOMANNI ALDO	76	100,0000000		176,0000000	21,5403226	
26	ROMANO ROBERTA	ROMANO ROBERTA	76	100,0000000		176,0000000	22,8521505	
27	SCARCIA GIORDANO	SCARCIA GIORDANO	76	100,0000000		176,0000000	23,9569892	
28	BELMONTE MARCO	NEOELIOS AGRICOLA	76	100,0000000		176,0000000	30,9327957	Contraddittorio con esito positivo.
29	GUALANO MICHELE	GUALANO MICHELE	84,98099227	90,9442205		175,9252128	26,1908602	
30	RICCARDO SILVESTRO	RICCARDO SILVESTRO	76	99,8963694		175,8963694	30,5672043	
31	DELL'ANNA PIERPAOLO	DELL'ANNA PIERPAOLO	76	99,6661161		175,6661161	22,7634409	
32	GIOVANNICO PAOLO	GIOVANNICO PAOLO	76	99,3842521		175,3842521	21,3413978	
33	GIUGNO ALESSANDRO	GIUGNO ALESSANDRO	76	99,3035304		175,3035304	39,1989247	
34	LORUSSO ROSALIA	LORUSSO ROSALIA	76	99,2431647		175,2431647	35,6129032	
35	GIAQUINTO MATTEO	GIAQUINTO MATTEO	76	99,1947351		175,1947351	24,7715054	
36	BRUNO MARIA	BRUNO MARIA	76	99,1770945		175,1770945	19,0053763	Contraddittorio con esito positivo.
37	D'ALBA GIULIA	D'ALBA GIULIA	76	98,8636364		174,8636364	24,9059140	
38	GIARNERA PASQUALINA	GIARNERA PASQUALINA	85,24601734	89,5092227		174,7552400	24,1693548	
39	STEFANO ROSSELLA	STEFANO ROSSELLA	76	98,4631450		174,4631450	40,3037634	
40	SERINO FRANCESCA	SERINO FRANCESCA	76	98,4263625		174,4263625	24,5161290	
41	CARRESCIA NICOLA	CARRESCIA NICOLA	96	78,4090909		174,4090909	19,0349462	
42	LONGO COSTANZO	SOCIETA' AGRICOLA F.LLI LONGO S.S.	96	78,4090909		174,4090909	22,1962366	Contraddittorio con esito positivo.
43	LONGO VINCENZO	SOCIETA' AGRICOLA F.LLI LONGO S.S.	96	78,4090909		174,4090909	22,1962366	Contraddittorio con esito positivo.
44	COCO - PICCOLO MICHELE	COCO - PICCOLO MICHELE	96	78,4011164		174,4011164	29,5752688	

ALLEGATO A

PSR PUGLIA 2014 - 2020

PACCHETTO GIOVANI – Bando pubblicato nel BURP n. 87 del 28/07/2016 e ss.mm.ii.

Sottomisura 6.1 Aiuti all'avviamento di imprese per i giovani agricoltori

GRADUATORIA UNICA REGIONALE

			PUNTEGGIO					
POSIZIONE	RICHIEDENTE PREMIO	DENOMINAZIONE AZIENDA	SOTTOMISURA 6.1	OPERAZIONE 4.1.B	SOTTOMISURA 6.4	TOTALE	ETA' MEDIA	NOTE
45	DE FILIPPO FILIPPO	SOCIETA' AGRICOLA AGRIGARGANICA S.S.	92,56634777	81,8181818		174,3845296	33,0376344	Contraddittorio con esito positivo.
46	DE FILIPPO NICOLETTA	SOCIETA' AGRICOLA AGRIGARGANICA S.S.	92,56634777	81,8181818		174,3845296	33,0376344	Contraddittorio con esito positivo.
47	BATTISTA RAFFAELE	SOCIETA' AGRICOLA BATTISTA SRLS	96	78,0000000		174,0000000	20,2741935	Contraddittorio con esito positivo.
48	GENTILE LAURA	GENTILE LAURA	76	97,9929615		173,9929615	20,3306452	Contraddittorio con esito positivo.
49	SICA GIACOMO	SICA GIACOMO	97	76,7858110		173,7858110	31,5806452	
50	LOMARTIRE LUCIA	SOCIETA' COOPERATIVA AGRICOLA CHIANCONE	77	96,6364300		173,6364300	30,8369176	Contraddittorio con esito positivo.
51	RIBECCO FRANCESCO	SOCIETA' COOPERATIVA AGRICOLA CHIANCONE	77	96,6364300		173,6364300	30,8369176	Contraddittorio con esito positivo.
52	RIBECCO MIRIANA	SOCIETA' COOPERATIVA AGRICOLA CHIANCONE	77	96,6364300		173,6364300	30,8369176	Contraddittorio con esito positivo.
53	TERRUSI MARCELLO	TERRUSI MARCELLO	76	97,5995798		173,5995798	22,9435484	
54	MARIANO FEDERICA	MARIANO FEDERICA	76	97,3280029		173,3280029	26,0940860	Ditta rinunciataria.
55	DE ANGELIS ANGELO	DEADELM SOCIETA' AGRICOLA	96	77,2727273		173,2727273	37,9005376	
56	DEL MASTRO MICHELA	DEADELM SOCIETA' AGRICOLA	96	77,2727273		173,2727273	37,9005376	
57	MENDOLIA ROSA	MENDOLIA ROSA	76	97,1658724		173,1658724	30,9435484	
58	DE VITO CARMELA	DE VITO CARMELA	76	97,1021662		173,1021662	27,8064516	Contraddittorio con esito positivo.
59	MELE MARIA GRAZIA	MELE MARIA GRAZIA	76	97,0281615		173,0281615	31,2688172	
60	RIPA FRANCESCO	RIPA FRANCESCO	76	97,0000000		173,0000000	19,9139785	
61	DI FONZO MARIO	DI FONZO MARIO	76	97,0000000		173,0000000	20,0752688	
62	DEL TUFO MARCO	DEL TUFO MARCO	76	97,0000000		173,0000000	20,2795699	
63	MINGIANO ELISABETTA	MINGIANO ELISABETTA	76	97,0000000		173,0000000	20,8763441	
64	DE ALMEIDA FERREIRA JOANA	DE ALMEIDA FERREIRA JOANA	76	97,0000000		173,0000000	20,9650538	
65	FILOGRANA MARIA CRISTINA	FILOGRANA MARIA CRISTINA	76	97,0000000		173,0000000	22,3709677	
66	ALEMANNO ALICE	ALEMANNO ALICE	76	97,0000000		173,0000000	23,1639785	
67	PREZIUSI FRANCESCO	PREZIUSI FRANCESCO	76	97,0000000		173,0000000	23,6854839	
68	BELLINI ROBERTA	BELLINI ROBERTA	76	97,0000000		173,0000000	24,4811828	
69	STEFANO RAFFAELE	STEFANO RAFFAELE	76	97,0000000		173,0000000	24,8467742	
70	ARCUDI GABRIELE	ARCUDI GABRIELE	76	97,0000000		173,0000000	25,1586022	
71	CUTRINO VITO	CUTRINO VITO	76	97,0000000		173,0000000	25,3037634	
72	URSO TERESA	URSO TERESA	76	97,0000000		173,0000000	28,3575269	
73	ROLLO MARIA ROSARIA	ROLLO MARIA ROSARIA	76	97,0000000		173,0000000	29,9543011	
74	STOMEO ESTER	STOMEO ESTER	76	97,0000000		173,0000000	30,5241935	
75	CASTRIOTO STEFANO	CASTRIOTO STEFANO	76	97,0000000		173,0000000	30,7526882	
76	STASOLLA FRANCESCO	AGRICOLA F.LLI STASOLLA S.S.	76	97,0000000		173,0000000	31,2177419	
77	STASOLLA MICHELE	AGRICOLA F.LLI STASOLLA S.S.	76	97,0000000		173,0000000	31,2177419	
78	MELE ANTONIO	MELE ANTONIO	76	97,0000000		173,0000000	32,4919355	
79	D'EREDITA' FRANCESCO	D'EREDITA' FRANCESCO	76	97,0000000		173,0000000	33,2634409	
80	SISINNI ANNA VANESSA	SISINNI ANNA VANESSA	76	97,0000000		173,0000000	33,7795699	
81	PUGLIESE STEFANIA	PUGLIESE STEFANIA	76	97,0000000		173,0000000	39,4516129	
82	SERRA VALENTINA	SERRA VALENTINA	76	97,0000000		173,0000000	39,7553763	
83	FEDELE STEFANIA	FEDELE STEFANIA	76	97,0000000		173,0000000	39,9247312	
84	PINO DONATELLA	PINO DONATELLA	76	97,0000000		173,0000000	40,3279570	
85	SANTORO PAOLA	SANTORO PAOLA	76	97,0000000		173,0000000	40,4838710	
86	DEL SOLE MARIA PALMA	DEL SOLE MARIA PALMA	76	97,0000000		173,0000000	40,7258065	
87	SIGILLINO ANTONIO LUIGI	SIGILLINO ANTONIO LUIGI	76	97,0000000		173,0000000	41,1075269	
88	CAGGIANO GRAZIANO PASQUA	CAGGIANO GRAZIANO PASQUALE	76	96,9433610		172,9433610	38,3010753	
89	GIANNOTTA LUIGI	GIANNOTTA LUIGI	76	96,8020501		172,8020501	26,1612903	
90	SORRENTI ROSSANA SVEVA	SORRENTI ROSSANA SVEVA	76	96,7351208		172,7351208	18,4838710	

PSR PUGLIA 2014 - 2020

PACCHETTO GIOVANI – Bando pubblicato nel BURP n. 87 del 28/07/2016 e ss.mm.ii.

Sottomisura 6.1 Aiuti all'avviamento di imprese per i giovani agricoltori

GRADUATORIA UNICA REGIONALE

			PUNTEGGIO					
POSIZIONE	RICHIEDENTE PREMIO	DENOMINAZIONE AZIENDA	SOTTOMISURA 6.1	OPERAZIONE 4.1.B	SOTTOMISURA 6.4	TOTALE	ETA' MEDIA	NOTE
91	DIRENZO VINCENZO	DIRENZO VINCENZO	76	96,7300706		172,7300706	20,6290323	
92	VITI PAOLO	VITI PAOLO	76	96,6490691		172,6490691	19,9758065	
93	MANDORINO PIERLUIGI	MANDORINO PIERLUIGI	76	96,6342032		172,6342032	39,3145161	
94	DE SANTIS CARMELO	DE SANTIS CARMELO	76	96,5909091		172,5909091	18,4784946	Contraddittorio con esito positivo.
95	MARROCCO MARIA ROSARIA	MARROCCO MARIA ROSARIA	76	96,5909091		172,5909091	19,9220430	
96	CARPENTIERI FRANCESCO	CARPENTIERI FRANCESCO	76	96,5909091		172,5909091	20,5537634	
97	STEFANIZZI CRISTINA	STEFANIZZI CRISTINA	76	96,5909091		172,5909091	22,1774194	
98	MUSARO' EDOARDO	MUSARO' EDOARDO	76	96,5909091		172,5909091	24,4892473	
99	SPAGNOLO PAOLA	SPAGNOLO PAOLA	76	96,5909091		172,5909091	25,2715054	
100	NATUZZI ANTONIO	NATUZZI ANTONIO	76	96,5909091		172,5909091	26,5161290	
101	MICELI PARIDE	TENUTA CAMASTRA S.A.S. SOCIETA' AGRICOLA - DI MICELI PARIDE	76	96,5909091		172,5909091	28,0645161	Contraddittorio con esito positivo.
102	STOMACI MARIO	BIO NATURE S.R.L. AGRICOLA	76	96,5909091		172,5909091	35,1935484	Contraddittorio con esito positivo.
103	PASANISI SILVIA MARGHERITA	PASANISI SILVIA MARGHERITA	76	96,5909091		172,5909091	36,9596774	
104	BERLOCO NICOLA	LE LAME SOCIETA' AGRICOLA A RESPONSABILITA' LIMITATA SEMPLIFICATA	76	96,5909091		172,5909091	40,2177419	
105	MAURO CLELIA	MAURO CLELIA	76	96,5909091		172,5909091	19,3817204	
106	TOMMASI DAMIANO	TOMMASI DAMIANO	76	96,5909091		172,5909091	25,2822581	
107	LAERA VITO	LAERA VITO	76	96,5909091		172,5909091	25,9166667	
108	SERIO GIUSEPPE	SERIO GIUSEPPE	76	96,5909091		172,5909091	28,9784946	Contraddittorio con esito positivo.Rideterminazione del punteggio relativo al Principio 7.
109	PAPALEO GIUSEPPE	PAPALEO GIUSEPPE	76	96,5909091		172,5909091	29,4327957	
110	MIGGIANO IVAN	MIGGIANO IVAN	76	96,5909091		172,5909091	31,4489247	
111	DIFONZO ROMUALDO	DIFONZO ROMUALDO	76	96,5222502		172,5222502	22,3145161	
112	CIRCHETTA BEATRICE	CIRCHETTA BEATRICE	76	96,2984385		172,2984385	21,9139785	
113	SERRA AMBROGIO LUCA	SERRA AMBROGIO LUCA	77	95,0000000		172,0000000	19,1048387	
114	DEFILIPPIS GIUSEPPE	DEFILIPPIS GIUSEPPE	77	95,0000000		172,0000000	22,5833333	Contraddittorio con esito positivo.
115	DI GIANNI SERENA	DI GIANNI SERENA	96	76,0000000		172,0000000	36,2661290	
116	MARTI MARTINO	MARTI MARTINO	76	95,9929447		171,9929447	30,3978495	
117	PERRONE MARIAPIA	PERRONE MARIAPIA	76	95,7297829		171,7297829	26,8575269	Contraddittorio con esito positivo.
118	DUGGENTO ANTONIO	DUGGENTO ANTONIO	77	94,5248389		171,5248389	40,7876344	
119	STASI FILIPPO	STASI FILIPPO	76	95,4545455		171,4545455	18,1182796	Contraddittorio con esito positivo.
120	VERNILE SABRINA	SOCIETA' AGRICOLA MG S.R.L.	76	95,4545455		171,4545455	19,0779570	Contraddittorio con esito positivo.
121	MASTRANGELO FILOMENA	AZIENDA AGRICOLA G.F. DEI FRATELLI MASTRANGELO SOCIETA' SEMPLICE	76	95,4545455		171,4545455	22,7782258	
122	MASTRANGELO GIANVITO	AZIENDA AGRICOLA G.F. DEI FRATELLI MASTRANGELO SOCIETA' SEMPLICE	76	95,4545455		171,4545455	22,7782258	
123	COVELLA ANGELA	COVELLAS' TOP GENETIC FARM SOCIETA' AGRICOLA SEMPLICE	76	95,4545455		171,4545455	24,2540323	
124	COVELLA CATALDO	COVELLAS' TOP GENETIC FARM SOCIETA' AGRICOLA SEMPLICE	76	95,4545455		171,4545455	24,2540323	
125	PIZZULLI GIUSTINA	PIZZULLI GIUSTINA	76	95,4545455		171,4545455	25,2500000	Contraddittorio con esito positivo.
126	COLACICCO GIUSEPPE	SOCIETA' AGRICOLA CAPOVACCAIO S.S.	76	95,4545455		171,4545455	26,2500000	Contraddittorio con esito positivo.
127	PERRONE MICHELE	SOCIETA' AGRICOLA CAPOVACCAIO S.S.	76	95,4545455		171,4545455	26,2500000	Contraddittorio con esito positivo.
128	GIRARDI DOMENICO	GIRARDI DOMENICO	76	95,4545455		171,4545455	28,8440860	
129	PERNIOLA FRANCESCO PAOLO	AZIENDA AGRICOLA F.LLI PERNIOLA SOCIETA' SEMPLICE	76	95,4545455		171,4545455	29,1505376	
130	PERNIOLA GIOVANNA	AZIENDA AGRICOLA F.LLI PERNIOLA SOCIETA' SEMPLICE	76	95,4545455		171,4545455	29,1505376	
131	COPPOLA MARCO	COPPOLA MARCO	76	95,4545455		171,4545455	29,9596774	Contraddittorio con esito positivo.
132	ZIMMARI IRENE	ZIMMARI IRENE	76	95,4545455		171,4545455	30,5887097	
133	DIDONATO VITO MARIO	DIDONATO VITO MARIO	76	95,4545455		171,4545455	33,3037634	Contraddittorio con esito positivo.
134	RESTA DOMENICO	RESTA DOMENICO	76	95,4545455		171,4545455	36,1908602	

ALLEGATO A

PSR PUGLIA 2014 - 2020

PACCHETTO GIOVANI – Bando pubblicato nel BURP n. 87 del 28/07/2016 e ss.mm.ii.

Sottomisura 6.1 Aiuti all'avviamento di imprese per i giovani agricoltori

GRADUATORIA UNICA REGIONALE

			PUNTEGGIO					
POSIZIONE	RICHIEDENTE PREMIO	DENOMINAZIONE AZIENDA	SOTTOMISURA 6.1	OPERAZIONE 4.1.B	SOTTOMISURA 6.4	TOTALE	ETA' MEDIA	NOTE
135	FONTO' SARA	FONTO' SARA	76	95,4545455		171,4545455	36,3790323	
136	BERLOCO PASQUALE	SOCIETA' AGRICOLA PF BERLOCO S.A.S. DI BERLOCO PASQUALE & C.	77	94,3181818		171,3181818	18,3467742	Contraddittorio con esito positivo.
137	BISCI SALVATORE	BISCI SALVATORE	77	94,3181818		171,3181818	26,6155914	
138	STELLA FRANCESCO	AZIENDA AGRICOLA STELLA DI SALVATORE E FRANCESCO STELLA & C. SAAS	77	94,3181818		171,3181818	32,2002688	Contraddittorio con esito positivo.
139	STELLA SALVATORE	AZIENDA AGRICOLA STELLA DI SALVATORE E FRANCESCO STELLA & C. SAAS	77	94,3181818		171,3181818	32,2002688	Contraddittorio con esito positivo.
140	RADICCI PASQUALE	RADICCI PASQUALE	77	94,1868078		171,1868078	18,7607527	Contraddittorio con esito positivo.
141	LARATO GIORGIO	SOCIETA' AGRICOLA ALTA MURGIA GL BIO FARM -SAS- DI GIUSEPPE E GIORGIO LARATO & C.	77	94,0906926		171,0906926	34,0040323	Contraddittorio con esito positivo.
142	LARATO GIUSEPPE	SOCIETA' AGRICOLA ALTA MURGIA GL BIO FARM -SAS- DI GIUSEPPE E GIORGIO LARATO & C.	77	94,0906926		171,0906926	34,0040323	Contraddittorio con esito positivo.
143	LACERENZA GIUSEPPINA	LACERENZA GIUSEPPINA	76	95,0204255		171,0204255	39,3360215	
144	SOLITO CHIARA	SOCIETA' AGRICOLA AGRI CSF SRL	78	93,0000000		171,0000000	18,4166667	Contraddittorio con esito positivo.
145	CAPANO VALENTINA	SOCIETA' AGRICOLA LA CROCE DI CAPANO VALENTINA E C. S.A.S.	96	75,0000000		171,0000000	21,7419355	Contraddittorio con esito positivo.
146	CAPANO FRANCESCO	CAPANO FRANCESCO	96	75,0000000		171,0000000	27,3333333	Contraddittorio con esito positivo.
147	DE PAOLA LUIGI	DE PAOLA LUIGI	96	75,0000000		171,0000000	27,6989247	Contraddittorio con esito positivo.
148	DI CLAUDIO MATTEO	DI CLAUDIO MATTEO	96	75,0000000		171,0000000	28,1048387	Contraddittorio con esito positivo.
149	RUSSO ANGELO	RUSSO ANGELO	96	75,0000000		171,0000000	30,7365591	
150	ERCOLINO GRAZIANO	ERCOLINO GRAZIANO	96	75,0000000		171,0000000	35,5376344	Contraddittorio con esito positivo.
151	CONTARDI MARIA	CONTARDI MARIA	96	75,0000000		171,0000000	39,7177419	Contraddittorio con esito positivo.
152	BANDINU ALESSANDRA	SOCIETA' AGRICOLA VALLEVONA SAS DI BANDINU A & C SAS	96	74,8800806		170,8800806	34,0268817	Contraddittorio con esito positivo.
153	PELLEGRINO DANIELA	PELLEGRINO DANIELA	76	94,7429680		170,7429680	24,5456989	
154	SANTORO GIOVANNI	SANTORO GIOVANNI	76	94,6237120		170,6237120	30,4274194	
155	MASTROLEO PIETRO	SOCIETA' AGRICOLA MASSERIA FAFUOCO DI PIETRO MASTROLEO & C. SAS	76	94,5734947		170,5734947	29,5430108	
156	D'AMICO FABIO PIO GERARDO	SOCIETA' AGRICOLA FATTORIE DEL GARGANO S.S.	94,96803791	75,5387177		170,5067556	27,4193548	
157	GRAVINA MICHELE ARCANGELO	SOCIETA' AGRICOLA FATTORIE DEL GARGANO S.S.	94,96803791	75,5387177		170,5067556	27,4193548	
158	IANZANO RAFFAELE	SOCIETA' AGRICOLA FATTORIE DEL GARGANO S.S.	94,96803791	75,5387177		170,5067556	27,4193548	
159	VINCI COSIMO	SOCIETA' AGRICOLA GEILO' S.S.	77	93,3874678		170,3874678	25,2889785	
160	VINCI EUFEMIA	SOCIETA' AGRICOLA GEILO' S.S.	77	93,3874678		170,3874678	25,2889785	
161	MAGGIO MARTINA	EMME QUADRO SOCIETA SEMPLICE AGRICOLA	76	94,3181818		170,3181818	20,7688172	Contraddittorio con esito positivo.
162	MILANO ANGELICA	SOCIETA' AGRICOLA SEMPLICE F.LLI MILANO	77	93,2997432		170,2997432	22,6881720	
163	MILANO PAOLO	SOCIETA' AGRICOLA SEMPLICE F.LLI MILANO	77	93,2997432		170,2997432	22,6881720	
164	SIMONETTI DOMENICO	SIMONETTI DOMENICO	77	93,2865996		170,2865996	18,9677419	Contraddittorio con esito positivo.
165	DIBENEDETTO CECILIA	AGRICOLA F.LLI DIBENEDETTO - SOCIETA' SEMPLICE AGRICOLA	77	93,2419766		170,2419766	22,9112903	
166	DIBENEDETTO GIUSEPPE	AGRICOLA F.LLI DIBENEDETTO - SOCIETA' SEMPLICE AGRICOLA	77	93,2419766		170,2419766	22,9112903	
167	DIBENEDETTO MICHELE	AGRICOLA F.LLI DIBENEDETTO - SOCIETA' SEMPLICE AGRICOLA	77	93,2419766		170,2419766	22,9112903	
168	CARAMIA BIAGIO	CARAMIA BIAGIO	76,29210081	93,9490100		170,2411108	33,1424731	Contraddittorio con esito positivo.
169	CIARDO ALESSANDRO	SOCIETA' AGRICOLA LE BACCOLE SAS DI CIARDO ALESSANDRO E GAGLIANI DANIELE C.	77	93,1818182		170,1818182	36,5618280	Contraddittorio con esito positivo.
170	GAGLIANI DANIELE	SOCIETA' AGRICOLA LE BACCOLE SAS DI CIARDO ALESSANDRO E GAGLIANI DANIELE C.	77	93,1818182		170,1818182	36,5618280	Contraddittorio con esito positivo.
171	D'ONGHIA FRANCESCO PAOLO	D'ONGHIA FRANCESCO PAOLO	77	93,1818182		170,1818182	38,5994624	Contraddittorio con esito positivo.
172	GABRIELI TOMMASI LORELLA	GABRIELI TOMMASI LORELLA	70,09614522	100,0000000		170,0961452	31,8467742	Contraddittorio con esito positivo.
173	LUDOVICO ROBERTA	LUDOVICO ROBERTA	78	92,0454545		170,0454545	22,1209677	
174	CONOCI ALESSANDRO	CONOCI ALESSANDRO	76	94,0000000		170,0000000	34,2795699	
175	CIARDO ROSA LUCIA	CIARDO ROSA LUCIA	76	94,0000000		170,0000000	36,0241935	Ditta rinunciataria.
176	FESTA ROCCO VINCENZO	FESTA ROCCO VINCENZO	76	94,0000000		170,0000000	37,5967742	

PSR PUGLIA 2014 - 2020
PACCHETTO GIOVANI – Bando pubblicato nel BURP n. 87 del 28/07/2016 e ss.mm.ii.
Sottomisura 6.1 Aiuti all'avviamento di imprese per i giovani agricoltori

GRADUATORIA UNICA REGIONALE

			PUNTEGGIO					
POSIZIONE	RICHIEDENTE PREMIO	DENOMINAZIONE AZIENDA	SOTTOMISURA 6.1	OPERAZIONE 4.1.B	SOTTOMISURA 6.4	TOTALE	ETA' MEDIA	NOTE
177	LEACI MARIAGRAZIA	LEACI MARIAGRAZIA	76	94,0000000		170,0000000	38,6370968	
178	MARTI VINCENZO	MARTI VINCENZO	78	91,9505300		169,9505300	22,1908602	
179	MONTECALVO ANNA	SOCIETA' AGRICOLA SEMPLICE F.LLI MONTECALVO	97	72,7272727		169,7272727	24,8512545	Contraddittorio con esito positivo.
180	MONTECALVO GIUSY	SOCIETA' AGRICOLA SEMPLICE F.LLI MONTECALVO	97	72,7272727		169,7272727	24,8512545	Contraddittorio con esito positivo.
181	MONTECALVO NICOLA	SOCIETA' AGRICOLA SEMPLICE F.LLI MONTECALVO	97	72,7272727		169,7272727	24,8512545	Contraddittorio con esito positivo.
182	ZOLLINO SALVATORE	ZOLLINO SALVATORE	76	93,7094176		169,7094176	24,9973118	Contraddittorio con esito positivo.
183	MORAMARCO GIOACCHINO	MORAMARCO GIOACCHINO	78	91,6787985		169,6787985	36,9247312	Contraddittorio con esito positivo.
184	DIGREGORIO GIOVANNI	DIGREGORIO GIOVANNI	76	93,5228468		169,5228468	25,4919355	
185	SPECCHIA MARCO	SPECCHIA MARCO	76	93,2025086		169,2025086	27,0806452	Contraddittorio con esito positivo.
186	GIGANTE LUIGI MICHELE	GIGANTE LUIGI MICHELE	76	93,1818182		169,1818182	19,3736559	Contraddittorio con esito positivo.
187	DE MAGISTRIS CHIARA	SOCIETA' AGRICOLA DE MAGISTRIS SRLS	76	93,1818182		169,1818182	23,2768817	
188	MARZO PARIDE	MARZO PARIDE	76	93,1818182		169,1818182	24,6048387	Rideterminazione del punteggio relativo al Principio 7.
189	NARDELLI LUDOVICA	NARDELLI LUDOVICA	76	93,1818182		169,1818182	24,6236559	
190	PALMISANO GRAZIELLA	PALMISANO GRAZIELLA	76	93,1818182		169,1818182	34,8010753	Contraddittorio con esito positivo.
191	ANTONUCCI FRANCESCA	ANTONUCCI FRANCESCA	76	93,1818182		169,1818182	41,2419355	
192	GENTILE FRANCESCO	GENTILE FRANCESCO	78	90,9090909		168,9090909	21,0698925	Contraddittorio con esito positivo.
193	SCIROCCO MICHELA	BIONATURA GARGANO SOCIETA' AGRICOLA S.R.L.	96	72,7272727		168,7272727	23,1451613	Contraddittorio con esito positivo.
194	LA PENNA DONATO	LA PENNA DONATO	96	72,7272727		168,7272727	24,0967742	Contraddittorio con esito positivo.
195	GENNARI GIUSEPPE	GENNARI GIUSEPPE	79	89,5794173		168,5794173	36,5483871	
196	IGNAZZI THERESIA	SOCIETA' AGRICOLA FEMAGREEN DI IGNAZZI THERESIA & LIPPOLIS ANTONIELA S.S.	78	90,2875712		168,2875712	36,3978495	
197	LIPPOLIS ANTONIELA	SOCIETA' AGRICOLA FEMAGREEN DI IGNAZZI THERESIA & LIPPOLIS ANTONIELA S.S.	78	90,2875712		168,2875712	36,3978495	
198	SAUCHELLI LUCA	SAUCHELLI LUCA	93,26705201	75,0000000		168,2670520	30,4247312	
199	TERRUSI VITO	TERRUSI VITO	76	92,0454545		168,0454545	20,3118280	
200	MINEI VITO	MINEI VITO	76	92,0454545		168,0454545	20,4838710	Contraddittorio con esito positivo.
201	DE LEO LEONARDO	DE LEO LEONARDO	76	92,0000000		168,0000000	23,5645161	
202	DELL'AIA ANGELO	DELL'AIA ANGELO	76	92,0000000		168,0000000	29,1908602	
203	PASCALI FEDERICA	PASCALI FEDERICA	79	89,0000000		168,0000000	35,9086022	
204	LORUSSO FILIPPO MARIA	AZIENDA AGRICOLA L.LORUSSO DI FRANCESCO E FILIPPO LORUSSO	77	90,9090909		167,9090909	20,7177419	
205	LORUSSO FRANCESCO SAVERIO	AZIENDA AGRICOLA L.LORUSSO DI FRANCESCO E FILIPPO LORUSSO	77	90,9090909		167,9090909	20,7177419	
206	ROMANAZZI CLAUDIO	ROMANAZZI CLAUDIO	77	90,9090909		167,9090909	25,5860215	
207	PERRONE CLAUDIO	PERRONE CLAUDIO	77	90,9090909		167,9090909	33,5430108	Rideterminazione del punteggio relativo al Principio 7.
208	LIACI ANTONIO	LIACI ANTONIO	77	90,9090909		167,9090909	38,5887097	Rideterminazione del punteggio relativo al Principio 7.
209	MASIELLO FRANCESCO	MASIELLO FRANCESCO	76	91,8046983		167,8046983	21,2634409	
210	GUAGNANO MICAELA	GUAGNANO MICAELA	76	91,7732600		167,7732600	26,5994624	Contraddittorio con esito positivo.
211	DALENA MICHELANGELO	DALENA MICHELANGELO	79	88,6363636		167,6363636	27,1505376	
212	NATUZZI ANTONELLA	AGRI NATUZZI SOCIETA' SEMPLICE AGRICOLA	79	88,6363636		167,6363636	27,8118280	
213	NATUZZI DONATO	AGRI NATUZZI SOCIETA' SEMPLICE AGRICOLA	79	88,6363636		167,6363636	27,8118280	
214	NATUZZI TEODORA	AGRI NATUZZI SOCIETA' SEMPLICE AGRICOLA	79	88,6363636		167,6363636	27,8118280	
215	MENICHELLA GIUSEPPE	MENICHELLA GIUSEPPE	96	71,5909091		167,5909091	18,3252688	Contraddittorio con esito positivo.
216	DEL GROSSO DONATO PIO	DEL GROSSO DONATO PIO	96	71,5909091		167,5909091	19,8629032	Contraddittorio con esito positivo.
217	BIANCOFIORE ANTONIO	TUORLO BIANCOFIORE DI BIANCOFIORE ANTONIO & C. S.S. AGRICOLA	96	71,5909091		167,5909091	32,5188172	Contraddittorio con esito positivo.

ALLEGATO A

PSR PUGLIA 2014 - 2020
PACCHETTO GIOVANI – Bando pubblicato nel BURP n. 87 del 28/07/2016 e ss.mm.ii.
Sottomisura 6.1 Aiuti all'avviamento di imprese per i giovani agricoltori

GRADUATORIA UNICA REGIONALE

			PUNTEGGIO					
POSIZIONE	RICHIEDENTE PREMIO	DENOMINAZIONE AZIENDA	SOTTOMISURA 6.1	OPERAZIONE 4.1.B	SOTTOMISURA 6.4	TOTALE	ETA' MEDIA	NOTE
218	ANTENUCCI MARIA LUCIA	ANTENUCCI MARIA LUCIA	96	71,5909091		167,5909091	35,8172043	Contraddittorio con esito positivo.
219	PERRONE SERENA	PERRONE SERENA	79	88,0000000		167,0000000	23,8870968	Contraddittorio con esito positivo.
220	GIAFFREDA GIADA	GIAFFREDA GIADA	76	90,9090909		166,9090909	18,9838710	Contraddittorio con esito positivo.
221	PATERNOSTER MARCO	PATERNOSTER MARCO	76	90,9090909		166,9090909	19,2956989	
222	DISANTO CHIARA	DISANTO CHIARA	76	90,9090909		166,9090909	20,2661290	Contraddittorio con esito positivo.
223	BIANCO FEDERICO	BIANCO FEDERICO	76	90,9090909		166,9090909	21,8817204	
224	IANNONE MARIA TERESA	IANNONE MARIA TERESA	76	90,9090909		166,9090909	25,9112903	
225	GUARINI CARLO	AZIENDA AGRARIA CASTELLO FRISARI SOCIETA' SEMPLICE AGRICOLA	76	90,9090909		166,9090909	27,9919355	Contraddittorio con esito positivo.
226	GUARINI ROBERTO	AZIENDA AGRARIA CASTELLO FRISARI SOCIETA' SEMPLICE AGRICOLA	76	90,9090909		166,9090909	27,9919355	Contraddittorio con esito positivo.
227	LOMURNO PASQUALE	LOMURNO PASQUALE	76	90,9090909		166,9090909	28,4381720	Contraddittorio con esito positivo.
228	COPPI DONATO MARINO	COPPI DONATO MARINO	76	90,9090909		166,9090909	34,4946237	
229	BASILE MIRIANA	BASILE MIRIANA	76	90,9090909		166,9090909	34,5000000	Rideterminazione del punteggio relativo al Principio 7.
230	TOMMASI ENNIO	TOMMASI ENNIO	76	90,9090909		166,9090909	39,1532258	Contraddittorio con esito positivo.
231	LOMAGISTRO DOMENICO	LOMAGISTRO DOMENICO	76	90,8526739		166,8526739	26,7688172	
232	DICECCA LEONARDA	SOCIETA' AGRICOLA SORELLE DICECCA S.S.	77	89,7727273		166,7727273	23,9314516	
233	DICECCA MIRIANA	SOCIETA' AGRICOLA SORELLE DICECCA S.S.	77	89,7727273		166,7727273	23,9314516	
234	CALENDANO ROSA	CALENDANO ROSA	76	90,7719996		166,7719996	31,1478495	Contraddittorio con esito positivo.
235	SINISI FILIPPO	SINISI FILIPPO	76	90,7552119		166,7552119	24,8413978	Contraddittorio con esito positivo.
236	MONTANARO GIUSEPPE	MONTANARO GIUSEPPE	76	90,5932064		166,5932064	20,1908602	Contraddittorio con esito positivo.
237	LATROFA MICHELE GABRIELE	QUASANI SOCIETA' AGRICOLA A RESPONSABILITA' LIMITATA	79	87,5000000		166,5000000	19,6854839	Contraddittorio con esito positivo.
238	CEDOLA DONATO	"SOCIETA' AGRICOLA SEMPLICE F.LLI CEDOLA" DI CEDOLA DONATO E CEDOLA FRANCESCO	97	69,4647711		166,4647711	22,5860215	Contradditorio con esito negativo e attribuzione di 0 (zero) punti al Principio 2.
239	CEDOLA FRANCESCO	"SOCIETA' AGRICOLA SEMPLICE F.LLI CEDOLA" DI CEDOLA DONATO E CEDOLA FRANCESCO	97	69,4647711		166,4647711	22,5860215	Contradditorio con esito negativo e attribuzione di 0 (zero) punti al Principio 2.
240	TRICARICO VINCENZO	TRICARICO VINCENZO	76,44429459	89,9385758		166,3828704	24,6586022	
241	CAGGIANIELLO RAFFAELLA	CAGGIANIELLO RAFFAELLA	97	69,3181818		166,3181818	19,5080645	Contraddittorio con esito positivo.
242	LEMBO IOLE PIA	LEMBO IOLE PIA	97	69,3181818		166,3181818	23,1505376	Contraddittorio con esito positivo.
243	ATTERRATO GAETANO	ATTERRATO GAETANO	94,21917452	71,9058687		166,1250433	29,7526882	Contraddittorio con esito positivo.
244	LADDAGA DOMENICO	DONNA MADDALENA - SOCIETA' SEMPLICE AGRICOLA	77	89,1120669		166,1120669	26,0403226	
245	LADDAGA SIMONE	DONNA MADDALENA - SOCIETA' SEMPLICE AGRICOLA	77	89,1120669		166,1120669	26,0403226	
246	SOLAZZO ERIKA	ARILLO SOCIETA' AGRICOLA A RESPONSABILITA' LIMITATA	76	90,0000000		166,0000000	24,7741935	
247	CARAMIA CARLA MARIA	SOCIETA' AGRICOLA SUNLENTO S.R.L.	76	90,0000000		166,0000000	39,2580645	Contraddittorio con esito positivo.
248	LONGO ALBERTO	LONGO ALBERTO	69,31156759	96,5909091		165,9024767	22,5698925	
249	DUGGENTO COSIMO GREGORIO	DUGGENTO COSIMO GREGORIO	77	88,8245969		165,8245969	30,2311828	
250	CALDERONI FEDERICA	CALDERONI FEDERICA	76	89,8233490		165,8233490	21,4220430	Contraddittorio con esito positivo.
251	CASARANO SARA	AGRESTA SOCIETA' COOPERATIVA AGRICOLA	79	86,7166111		165,7166111	26,9623656	Contraddittorio con esito positivo.
252	DE MATTEIS SARA	AGRESTA SOCIETA' COOPERATIVA AGRICOLA	79	86,7166111		165,7166111	26,9623656	Contraddittorio con esito positivo.
253	DE MATTEIS SIMONA	AGRESTA SOCIETA' COOPERATIVA AGRICOLA	79	86,7166111		165,7166111	26,9623656	Contraddittorio con esito positivo.
254	RUSSO MICHELE	RUSSO MICHELE	96	69,5832862		165,5832862	30,4086022	
255	LIPPOLIS MANUELA	SOCIETA' SEMPLICE AGRICOLA LIPPOLIS DI MARILENA E MANUELA	78	87,5734326		165,5734326	22,5376344	
256	LIPPOLIS MARILENA	SOCIETA' SEMPLICE AGRICOLA LIPPOLIS DI MARILENA E MANUELA	78	87,5734326		165,5734326	22,5376344	
257	EPIFANI ANGELA	SOCIETA' AGRICOLA MASSERIA POMPEO DI SOPRA S.S.	77	88,5229761		165,5229761	20,8655914	Contraddittorio con esito positivo.
258	EPIFANI ROSA	SOCIETA' AGRICOLA MASSERIA POMPEO DI SOPRA S.S.	77	88,5229761		165,5229761	20,8655914	Contraddittorio con esito positivo.

PSR PUGLIA 2014 - 2020
PACCHETTO GIOVANI – Bando pubblicato nel BURP n. 87 del 28/07/2016 e ss.mm.ii.
Sottomisura 6.1 Aiuti all'avviamento di imprese per i giovani agricoltori

GRADUATORIA UNICA REGIONALE

			PUNTEGGIO					
POSIZIONE	RICHIEDENTE PREMIO	DENOMINAZIONE AZIENDA	SOTTOMISURA 6.1	OPERAZIONE 4.1.B	SOTTOMISURA 6.4	TOTALE	ETA' MEDIA	NOTE
259	SORINO INNOCENZA	JAZZO CORTE CICERO LA LANA DEL LUPO SOCIETA AGRICOLA A RESPONSABILITA LIMITATA	78	87,5000000		165,5000000	39,2123656	
260	BORRA BARBARA	BORRA BARBARA	79	86,4843689		165,4843689	35,6075269	
261	LAERA ELISA	LAERA ELISA	79	86,3636364		165,3636364	27,5376344	Contraddittorio con esito positivo.
262	FIORIELLO FRANCESCO PIO	FIORIELLO FRANCESCO PIO	96	69,3181818		165,3181818	20,0510753	Contraddittorio con esito positivo.
263	FASCIA MARIANNA	LE PINGIARELLE SOCIETA' SEMPLICE AGRICOLA	96	69,3181818		165,3181818	20,1733871	Contraddittorio con esito negativo e attribuzione di 0 (zero) punti al Principio 2.
264	FASCIA VERA	LE PINGIARELLE SOCIETA' SEMPLICE AGRICOLA	96	69,3181818		165,3181818	20,1733871	Contraddittorio con esito negativo e attribuzione di 0 (zero) punti al Principio 2.
265	CECCHINO FRANCESCO	CECCHINO FRANCESCO	96	69,3181818		165,3181818	20,8172043	
266	CARUSILLO LUIGI	CARUSILLO LUIGI	96	69,3181818		165,3181818	23,1612903	
267	PLACENTINO GIANLUCA	SOCIETA' AGRICOLA F.LLI PLACENTINO S.S.	96	69,3181818		165,3181818	26,1639785	Contraddittorio con esito positivo.
268	PLACENTINO MAURIZIO	SOCIETA' AGRICOLA F.LLI PLACENTINO S.S.	96	69,3181818		165,3181818	26,1639785	Contraddittorio con esito positivo.
269	CASAMASSA ANTONIETTA	CASAMASSA ANTONIETTA	96	69,3181818		165,3181818	27,0725806	Contradditorio con esito negativo e attribuzione di 0 (zero) punti al Principio 2.
270	IORIO MARIA LUCIA	IORIO MARIA LUCIA	96	69,3181818		165,3181818	33,4623656	
271	DI LASCIA FILOMENA	DI LASCIA FILOMENA	96	69,3181818		165,3181818	36,2688172	Contraddittorio con esito positivo.
272	CARBOTTI ANGELO	SOCIETA' AGRICOLA MURGIA FELIX S.S.	77	88,2172169		165,2172169	30,4865591	Contraddittorio con esito positivo.
273	FUOCOLARE MARIANGELA	SOCIETA' AGRICOLA MURGIA FELIX S.S.	77	88,2172169		165,2172169	30,4865591	Contraddittorio con esito positivo.
274	PAPARELLA PIETRO	PAPARELLA PIETRO	76	89,1485127		165,1485127	30,9731183	
275	FASSI FABIANA	LUNA LABORATORIO RURALE DI FASSI FABIANA E OTTAVIANI SARA SOCIETA' SEMPLICE AGRICOLA	76	89,0000000		165,0000000	34,5282258	Contraddittorio con esito positivo.
276	OTTAVIANI SARA	LUNA LABORATORIO RURALE DI FASSI FABIANA E OTTAVIANI SARA SOCIETA' SEMPLICE AGRICOLA	76	89,0000000		165,0000000	34,5282258	Contraddittorio con esito positivo.
277	DEL GROSSO GIUSILLA	DEL GROSSO GIUSILLA	93,32812677	71,5909091		164,9190359	22,8897849	Contraddittorio con esito positivo.
278	TAGLIENTE DOMENICO	TAGLIENTE DOMENICO	66	98,8636364		164,8636364	29,0107527	Rideterminazione del punteggio relativo al Principio 7.
279	PERILLO ROSSELLA	AZIENDA AGRICOLA PERILLO S.A.S.	73,34387049	91,4852690		164,8291394	21,7500000	
280	SCARLATELLA MICHELA	SCARLATELLA MICHELA	96	68,7585417		164,7585417	32,1962366	
281	SEMERARO FRANCESCO	SEMERARO FRANCESCO	77	87,7155747		164,7155747	21,1854839	Contraddittorio con esito positivo.
282	SELVAGGIUOLO GIUSEPPE	SELVAGGIUOLO GIUSEPPE	76	88,6363636		164,6363636	34,3091398	
283	ANDRIULO TOMMASO	ANDRIULO TOMMASO	76	88,6363636		164,6363636	28,4677419	Contraddittorio con esito positivo.
284	NESTOLA GIOVANNI	NESTOLA GIOVANNI	76	88,6363636		164,6363636	33,3924731	
285	SEMERARO QUIRICO	SEMERARO QUIRICO	76	88,5672151		164,5672151	41,0967742	Contraddittorio con esito positivo.
286	CECERE FRANCESCO	SOCIETA' AGRICOLA SORRESSO DEI FRATELLI CECERE S.S.	77	87,5000000		164,5000000	21,0752688	Ditta rinunciataria.
287	CECERE VITANTONIO	SOCIETA' AGRICOLA SORRESSO DEI FRATELLI CECERE S.S.	77	87,5000000		164,5000000	21,0752688	Ditta rinunciataria.
288	GIANNICO BARBARA	GIANNICO BARBARA	77	87,5000000		164,5000000	24,9704301	
289	PASTORE ALESSANDRO	SOCIETA' AGRICOLA AGRINATURA S.S.	77	87,5000000		164,5000000	29,3212366	Contraddittorio con esito positivo.
290	PASTORE ANGELO	SOCIETA' AGRICOLA AGRINATURA S.S.	77	87,5000000		164,5000000	29,3212366	Contraddittorio con esito positivo.
291	CONSERVA GIORGIO	CONSERVA GIORGIO	74,86355649	89,6267926		164,4903491	24,4435484	Contraddittorio con esito positivo.
292	MAULUCCI DIEGO	MAULUCCI DIEGO	85,02591084	79,4572598		164,4831706	31,8279570	
293	CAMERINO ROSAMARIA	CAMERINO ROSAMARIA	76	88,3658009		164,3658009	32,7392473	
294	BRUNO PASQUALE	BRUNO PASQUALE	78	86,3636364		164,3636364	22,6021505	

ALLEGATO A

PSR PUGLIA 2014 - 2020

PACCHETTO GIOVANI – Bando pubblicato nel BURP n. 87 del 28/07/2016 e ss.mm.ii.

Sottomisura 6.1 Aiuti all'avviamento di imprese per i giovani agricoltori

GRADUATORIA UNICA REGIONALE

			PUNTEGGIO					
POSIZIONE	RICHIEDENTE PREMIO	DENOMINAZIONE AZIENDA	SOTTOMISURA 6.1	OPERAZIONE 4.1.B	SOTTOMISURA 6.4	TOTALE	ETA' MEDIA	NOTE
295	DE SANTIS FRANCESCO	SOCIETA' SEMPLICE AGRICOLA FURNIRUSSI	78	86,3636364		164,3636364	27,3243728	Contraddittorio con esito positivo.
296	DE SANTIS GLORIA	SOCIETA' SEMPLICE AGRICOLA FURNIRUSSI	78	86,3636364		164,3636364	27,3243728	Contraddittorio con esito positivo.
297	DE SANTIS LUIGI	SOCIETA' SEMPLICE AGRICOLA FURNIRUSSI	78	86,3636364		164,3636364	27,3243728	Contraddittorio con esito positivo.
298	BELLACICCO ROBERTO	BELLACICCO ROBERTO	78	86,2344427		164,2344427	34,7043011	
299	CAPUTO CATALDO	CAPUTO CATALDO	76	88,2220109		164,2220109	37,3655914	
300	PELLEGRINO EDOARDO	PELLEGRINO EDOARDO	76	88,1569645		164,1569645	19,7983871	
301	ZITA FAUSTO	ZITA FAUSTO	97	67,0454545		164,0454545	31,9784946	Contraddittorio con esito positivo.
302	CAMPANILE GIOVANNI	DICAM SOCIETA' AGRICOLA SEMPLICE	70,98850457	93,0000000		163,9885046	36,0851254	
303	DITRIZIO ANTONELLA	DICAM SOCIETA' AGRICOLA SEMPLICE	70,98850457	93,0000000		163,9885046	36,0851254	
304	DITRIZIO LUIGIA	DICAM SOCIETA' AGRICOLA SEMPLICE	70,98850457	93,0000000		163,9885046	36,0851254	
305	DE BONIS ANTONIO	DE BONIS ANTONIO	76	87,9514342		163,9514342	19,8870968	
306	TRONCI LUIGI	TRONCI LUIGI	79	84,9461968		163,9461968	26,4596774	
307	RENNA FRANCESCA	RENNA FRANCESCA	75,68248251	88,0848386		163,7673211	25,9946237	
308	MASTROGIACOMO FLAVIA	MASTROGIACOMO FLAVIA	76	87,5000000		163,5000000	18,5134409	
309	GIANGASPERO VALENTINA	GIANGASPERO VALENTINA	76	87,5000000		163,5000000	19,0725806	
310	GRECO RICCARDO	GRECO RICCARDO	76	87,5000000		163,5000000	19,2580645	
311	CALELLA CAROL RUBY	CALELLA CAROL RUBY	76	87,5000000		163,5000000	24,5000000	Contraddittorio con esito positivo.
312	RAMUNDO DANILO	RAMUNDO DANILO	76	87,5000000		163,5000000	26,2634409	
313	IANNELLI ANTONIO	IANNELLI ANTONIO	76	87,5000000		163,5000000	26,3844086	
314	BAGLIVI ENRICO	BAGLIVI ENRICO	76	87,5000000		163,5000000	27,9408602	
315	MARTI CRISTINA	MARTI CRISTINA	76	87,5000000		163,5000000	27,9435484	
316	STOMEO BRUNO	STOMEO BRUNO	76	87,5000000		163,5000000	29,7741935	Contraddittorio con esito positivo.
317	FEDELE GIOVANNI	FEDELE GIOVANNI	76	87,5000000		163,5000000	32,2688172	
318	MANGIONE SERENA	MANGIONE SERENA	76	87,5000000		163,5000000	33,9193548	
319	CHIRONNA ANNA	CHIRONNA ANNA	76	87,5000000		163,5000000	37,9381720	Contraddittorio con esito positivo.
320	PAGANO MARIANGELA	PAGANO MARIANGELA	76	87,5000000		163,5000000	39,4543011	Contraddittorio con esito positivo.
321	VENZA VITA	SOCIETA' AGRICOLA ANTICA TENUTA CASSESE SRL	72,11004545	91,0527206		163,1627660	32,7526882	Contraddittorio con esito positivo.
322	CANTATORE DOMENICA	SOCIETA' AGRICOLA COLLE DI SETA	79	84,0909091		163,0909091	23,8481183	Rideterminazione del punteggio relativo al Principio 7.
323	CANTATORE VINCENZO	SOCIETA' AGRICOLA COLLE DI SETA	79	84,0909091		163,0909091	23,8481183	Rideterminazione del punteggio relativo al Principio 7.
324	GIULIANI MADDALENA	GIULIANI MADDALENA	96	67,0454545		163,0454545	37,2661290	
325	LOZUPONE PASQUALE	AZIENDA AGRICOLA LA PERLA SOCIETA' AGRICOLA SEMPLICE	76	87,0000000		163,0000000	25,9973118	
326	LOZUPONE VITO	AZIENDA AGRICOLA LA PERLA SOCIETA' AGRICOLA SEMPLICE	76	87,0000000		163,0000000	25,9973118	
327	DE LEO FRANCESCO	DE LEO FRANCESCO	77	86,0000000		163,0000000	32,7741935	Contraddittorio con esito positivo.
328	INGEGNO BARTOLOMEO	INGEGNO BARTOLOMEO	96	67,0000000		163,0000000	40,6693548	
329	AMENDOLARA ANNUNZIATA	AZIENDA AGRICOLA AVITTO S.S.	76	86,9096701		162,9096701	38,5860215	
330	MASSARO ANNUNZIATA	AZIENDA AGRICOLA AVITTO S.S.	76	86,9096701		162,9096701	38,5860215	
331	GRIFA MICHELA	GRIFA MICHELA	97	65,9090909		162,9090909	38,5376344	Contraddittorio con esito positivo.
332	CALCAGNILE GIUSEPPE	CALCAGNILE GIUSEPPE	76	86,6862181		162,6862181	29,9301075	Contraddittorio con esito positivo.
333	TARQUINIO GRAZIANO	TARQUINIO GRAZIANO	96	66,5417295		162,5417295	20,3198925	
334	D'AMATO ALESSANDRO	LI CANTI SOCIETA' AGRICOLA S.R.L.	76	86,5238016		162,5238016	20,5672043	Contraddittorio con esito positivo.
335	MIANO ANTONIO	MIANO ANTONIO	78,39379473	84,0909091		162,4847038	38,1774194	Contraddittorio con esito positivo.
336	SIMEONE FRANCESCO	SOCIETA' AGRICOLA TRATTURELLA DEI F.LLI SIMEONE S.S.	79	83,4842026		162,4842026	24,8373656	Contraddittorio con esito positivo.
337	SIMEONE ROSITA	SOCIETA' AGRICOLA TRATTURELLA DEI F.LLI SIMEONE S.S.	79	83,4842026		162,4842026	24,8373656	Contraddittorio con esito positivo.
338	CIFARELLI FLORIANA	CIFARELLI FLORIANA	76	86,4001851		162,4001851	22,1559140	

PSR PUGLIA 2014 - 2020

PACCHETTO GIOVANI – Bando pubblicato nel BURP n. 87 del 28/07/2016 e ss.mm.ii.

Sottomisura 6.1 Aiuti all'avviamento di imprese per i giovani agricoltori

GRADUATORIA UNICA REGIONALE

			PUNTEGGIO					
POSIZIONE	RICHIEDENTE PREMIO	DENOMINAZIONE AZIENDA	SOTTOMISURA 6.1	OPERAZIONE 4.1.B	SOTTOMISURA 6.4	TOTALE	ETA' MEDIA	NOTE
339	CALISI ALESSANDRO	CALISI ALESSANDRO	76	86,3636364		162,3636364	20,4569892	Contraddittorio con esito positivo.
340	RINALDI NICOLA	RINALDI SRLS	76	86,3636364		162,3636364	36,6344086	Contraddittorio con esito positivo.
341	DE BLASIIS ROBERTA	SOCIETA' AGRICOLA SEMPLICE DE BLASIIS	98	64,3537910		162,3537910	21,0645161	
342	DE BLASIIS VINCENZO	SOCIETA' AGRICOLA SEMPLICE DE BLASIIS	98	64,3537910		162,3537910	21,0645161	
343	FLUTTUANTE FEDERICA	FLUTTUANTE FEDERICA	77	85,2272727		162,2272727	39,9086022	Contraddittorio con esito positivo.
344	BONADUCE CARLO	BONADUCE CARLO	74,71029014	87,4923289		162,2026191	38,4435484	
345	COLUCCIA FRANCESCA	COLUCCIA FRANCESCA	76	86,1548877		162,1548877	20,0618280	
346	DE PASCALI FEDERICA	DE PASCALI FEDERICA	76	86,0689746		162,0689746	19,1693548	
347	CIAMPOLI MATTIA	CIAMPOLI MATTIA	97	65,0000000		162,0000000	26,8682796	Contraddittorio con esito negativo e attribuzione di 0 (zero) punti al Principio 2.
348	BUCCI MAURO	BUCCI MAURO	77	85,0000000		162,0000000	36,5698925	
349	ALICINO CLARA	ERICLA SOCIETA' SEMPLICE AGRICOLA	68,81518358	93,1818182		161,9970018	24,8158602	
350	ALICINO ERICA	ERICLA SOCIETA' SEMPLICE AGRICOLA	68,81518358	93,1818182		161,9970018	24,8158602	
351	DI FONZO DOMENICO	DI FONZO DOMENICO	79	82,9545455		161,9545455	34,2661290	
352	GUERRA VITTORIA	GUERRA VITTORIA	96	65,9090909		161,9090909	19,4543011	Contraddittorio con esito negativo e attribuzione di 0 (zero) punti al Principio 2.
353	DELL'AQUILA ANTONIO	DELL'AQUILA ANTONIO	96	65,9090909		161,9090909	21,5967742	Contraddittorio con esito positivo.
354	FIORILLI ANTONIO	"SOCIETA AGRICOLA SEMPLICE F.LLI FIORILLI"	96	65,9090909		161,9090909	21,6599462	Contraddittorio con esito negativo e attribuzione di 0 (zero) punti al Principio 2.
355	FIORILLI DOMENICO	"SOCIETA AGRICOLA SEMPLICE F.LLI FIORILLI"	96	65,9090909		161,9090909	21,6599462	Contraddittorio con esito negativo e attribuzione di 0 (zero) punti al Principio 2.
356	PANZANO ASCANIO	PANZANO ASCANIO	96	65,9090909		161,9090909	22,2231183	Contraddittorio con esito positivo.
357	OLIVIERI MATTEO	F.LLI OLIVIERI S.A.S.	96	65,9090909		161,9090909	27,8817204	Contraddittorio con esito positivo.
358	DE ANGELIS ACHILLE	DE ANGELIS ACHILLE	96	65,9090909		161,9090909	32,6236559	Contraddittorio con esito positivo.
359	MARUZZI CONCETTA	SOC.AGRIC. PADOVANO E MARUZZI SS	96	65,9090909		161,9090909	34,0577957	Contraddittorio con esito positivo.
360	PADOVANO ANTONIO	SOC.AGRIC. PADOVANO E MARUZZI SS	96	65,9090909		161,9090909	34,0577957	Contraddittorio con esito positivo.
361	PETITTI ANTONIO	PETITTI ANTONIO	96	65,9090909		161,9090909	34,6586022	Contraddittorio con esito negativo e attribuzione di 0 (zero) punti al Principio 2.
362	CIUFFREDA MICHELA	CIUFFREDA MICHELA	96	65,9090909		161,9090909	36,6532258	Contraddittorio con esito negativo e attribuzione di 0 (zero) punti al Principio 2.
363	MARRONE GIANLUCA	MARRONE GIANLUCA	96	65,9090909		161,9090909	38,2123656	Contraddittorio con esito positivo.
364	PRENCIPE MICHELE MAIK	PRENCIPE MICHELE MAIK	96	65,9028345		161,9028345	18,2741935	Contraddittorio con esito negativo e attribuzione di 0 (zero) punti al Principio 2.
365	GUERRA LUDOVICO	GUERRA LUDOVICO	96	65,8726893		161,8726893	21,7123656	Contraddittorio con esito negativo e attribuzione di 0 (zero) punti al Principio 2.
366	FRATTAROLO RAFFAELLA	FRATTAROLO RAFFAELLA	96	65,8714157		161,8714157	28,7983871	
367	BRUNO VERONICA	BRUNO VERONICA	76	85,7815114		161,7815114	23,0779570	Contraddittorio con esito positivo.

ALLEGATO A

PSR PUGLIA 2014 - 2020

PACCHETTO GIOVANI – Bando pubblicato nel BURP n. 87 del 28/07/2016 e ss.mm.ii.

Sottomisura 6.1 Aiuti all'avviamento di imprese per i giovani agricoltori

GRADUATORIA UNICA REGIONALE

			PUNTEGGIO					
POSIZIONE	RICHIEDENTE PREMIO	DENOMINAZIONE AZIENDA	SOTTOMISURA 6.1	OPERAZIONE 4.1.B	SOTTOMISURA 6.4	TOTALE	ETA' MEDIA	NOTE
368	DELL'AQUILA NAZARIO	DELL'AQUILA NAZARIO	95,80259969	65,9090909		161,7116906	38,9247312	Contradditorio con esito negativo e attribuzione di 0 (zero) punti al Principio 2.
369	CAPUTO VITTORIA	CAPUTO VITTORIA	96	65,6725802		161,6725802	39,2419355	Contradditorio con esito positivo.
370	SEMERARO LUIGI-FERNANDO	SEMERARO LUIGI-FERNANDO	76	85,6205133		161,6205133	23,1236559	Contradditorio con esito positivo.
371	BALASCUTA GEORGETA MIHAEL	BALASCUTA GEORGETA MIHAELA	96	65,5788359		161,5788359	28,1586022	Contradditorio con esito positivo.
372	FRANCONE ELEONORA	FRANCONE ELEONORA	73,27061504	88,2838315		161,5544465	20,7607527	
373	PALLADINO GRAZIA PIA	PABI DI GRAZIA PIA PALLADINO & C. S.S. AGRICOLA	99	62,5000000		161,5000000	34,1801075	Contradditorio con esito negativo e attribuzione di 0 (zero) punti al Principio 2.
374	SPECCHIA FRANCESCO	SPECCHIA FRANCESCO	76	85,4606742		161,4606742	19,8198925	
375	DONVITO GIUSEPPE	DONVITO GIUSEPPE	76	85,4243048		161,4243048	38,3467742	
376	MALGIERI TARQUINIO	MALGIERI TARQUINIO	100	61,3636364		161,3636364	23,4274194	
377	MERO GIANPAOLO	MERO GIANPAOLO	79	82,3227598		161,3227598	26,6397849	
378	VIZZINO ALESSANDRA GIUSEPPI	VIZZINO ALESSANDRA GIUSEPPIN	76	85,2272727		161,2272727	19,7607527	
379	CARROZZO CHIARA	CARROZZO CHIARA	76	85,2272727		161,2272727	22,3575269	
380	PETRUZZI EUGENIO	PETRUZZI EUGENIO	76	85,2272727		161,2272727	25,2016129	
381	LAGONIGRO ROSA	LAGONIGRO ROSA	76	85,2272727		161,2272727	27,9408602	Contradditorio con esito positivo.
382	CARLUCCI ROSANNA	CARLUCCI ROSANNA	76	85,2272727		161,2272727	28,0967742	
383	DIFILIPPO GIUSEPPE	DIFILIPPO GIUSEPPE	76	85,2272727		161,2272727	28,4354839	
384	PELLEGRINO DANIELA	PELLEGRINO DANIELA	76	85,2272727		161,2272727	28,7096774	Contradditorio con esito positivo.
385	ANDRIENKO MARIA	ANDRIENKO MARIA	76	85,2272727		161,2272727	35,4677419	
386	GRECO DONKA MARIA	GRECO DONKA MARIA	76	85,2272727		161,2272727	39,9650538	
387	SCARAMOZZI LOREDANA	SCARAMOZZI LOREDANA	76	85,1667331		161,1667331	37,2392473	Contradditorio con esito positivo.
388	TORTORELLI DONATO	SOCIETA' AGRICOLA APULIA CASTELLI S.S.	77	84,1206169		161,1206169	32,7674731	
389	TORTORELLI LUIGI	SOCIETA' AGRICOLA APULIA CASTELLI S.S.	77	84,1206169		161,1206169	32,7674731	
390	CASTELLI ANGELA	CASTELLI ANGELA	96	65,0985607		161,0985607	20,9811828	
391	D'ALTILIA FRANCESCA	D'ALTILIA FRANCESCA	96	65,0566380		161,0566380	33,9274194	
392	DI SAPIO MARIA TERESA	DI SAPIO MARIA TERESA	97	64,0000000		161,0000000	32,3548387	Contradditorio con esito positivo.
393	VADRUCCI EMILIANO	SIDE SALENTO SOCIETA' AGRICOLA S.R.L.S.	76	85,0000000		161,0000000	41,0833333	
394	MILETI LEONARDO	ORTOFLORA MILETI SOCIETA' AGRICOLA SEMPLICE	78	82,9545455		160,9545455	32,3373656	Contradditorio con esito positivo.
395	MILETI PASQUA	ORTOFLORA MILETI SOCIETA' AGRICOLA SEMPLICE	78	82,9545455		160,9545455	32,3373656	Contradditorio con esito positivo.
396	SCARPELLO DALILA	SCARPELLO DALILA	78	82,9545455		160,9545455	20,3897849	Contradditorio con esito positivo.Rideterminazione del punteggio relativo al Principio 7.
397	QUARANTA RAFFAELE	QUARANTA RAFFAELE	68,66215009	92,2622844		160,9244345	36,6559140	
398	VOLPE ELODIA	SOCIETA' AGRICOLA AGRIPIEMME S.R.L.	96	64,8692756		160,8692756	34,5940860	Contradditorio con esito negativo e attribuzione di 0 (zero) punti al Principio 2.
399	SALA FRANCESCO	SALA FRANCESCO	96	64,7727273		160,7727273	25,4838710	
400	PETRILLI FRANCESCO	PETRILLI FRANCESCO	96	64,7727273		160,7727273	33,5322581	Contradditorio con esito positivo.
401	PINTO PAOLO	SOCIETA' AGRICOLA CEREAL FE.VI.PA. SRL	77	83,7349261		160,7349261	36,1774194	Contradditorio con esito positivo.
402	AVENTAGGIATO ANTONIO	AVENTAGGIATO ANTONIO	76	84,6458774		160,6458774	23,8467742	Contradditorio con esito positivo.
403	PLACENTINO LORENZO	SOCIETA' SEMPLICE AGRICOLA ZOOTECNICA COPPE GARGANICHE DEI F.LLI PLACENTINO	97	63,6363636		160,6363636	19,4381720	

PSR PUGLIA 2014 - 2020

PACCHETTO GIOVANI – Bando pubblicato nel BURP n. 87 del 28/07/2016 e ss.mm.ii.

Sottomisura 6.1 Aiuti all'avviamento di imprese per i giovani agricoltori

GRADUATORIA UNICA REGIONALE

			PUNTEGGIO					
POSIZIONE	RICHIEDENTE PREMIO	DENOMINAZIONE AZIENDA	SOTTOMISURA 6.1	OPERAZIONE 4.1.B	SOTTOMISURA 6.4	TOTALE	ETA' MEDIA	NOTE
404	PLACENTINO PASQUALE PIO	SOCIETA' SEMPLICE AGRICOLA ZOOTECNICA COPPE GARGANICHE DEI F.LLI PLACENTINO	97	63,6363636		160,6363636	19,4381720	
405	TOTARO FRANCESCO	MASSERIA LA POTASSA SOCIETA' AGRICOLA S.S.	97	63,6363636		160,6363636	21,1881720	Contraddittorio con esito positivo.
406	TOTARO LUCIA	MASSERIA LA POTASSA SOCIETA' AGRICOLA S.S.	97	63,6363636		160,6363636	21,1881720	Contraddittorio con esito positivo.
407	PASQUARIELLO MARCO GUGLIE	PASQUARIELLO MARCO GUGLIELMO	97	63,6363636		160,6363636	22,4946237	
408	PETRELLA DEBORAH	PETRELLA DEBORAH	97	63,6363636		160,6363636	25,7096774	
409	ACCETTA FABIO GIUSEPPE	ACCETTA FABIO GIUSEPPE	76	84,6226872		160,6226872	38,9758065	Contraddittorio con esito positivo.
410	DE MICHELE GIACOMO	DE MICHELE GIACOMO	78	82,5539033		160,5539033	22,4596774	Contraddittorio con esito positivo.
411	SERRILLI GIORGIO	ATENA DI SERRILLI GIORGIO E C. SOCIETA' SEMPLICE AGRICOLA	96	64,5435667		160,5435667	34,2365591	Contraddittorio con esito positivo.
412	SILIBERTO ARCANGELO	SILIBERTO ARCANGELO	63,50223121	97,0274479		160,5296791	20,1693548	
413	RUGGIERI FRANCESCO	RUGGIERI FRANCESCO	71,47989492	89,0000000		160,4798949	22,5268817	
414	DRAZZA DAVIDE	SOCIETA' AGRICOLA DRAZZA S.R.L.S.	76	84,4555003		160,4555003	28,9811828	
415	QUITADAMO DOMENICO PIO	QUITADAMO DOMENICO PIO	96	64,4336293		160,4336293	38,6962366	Contraddittorio con esito positivo.
416	FUMAROLA COSIMO	FUMAROLA COSIMO	71,69070393	88,5923754		160,2830793	37,6720430	
417	DE GIORGI FEDERICO	DE GIORGI FEDERICO	76	84,1985428		160,1985428	37,5134409	
418	REGINA GIUSEPPE	AZIENDA AGRICOLA F.LLI REGINA S.S.	72,42068461	87,6995328		160,1202174	25,2190860	
419	REGINA NICOLA	AZIENDA AGRICOLA F.LLI REGINA S.S.	72,42068461	87,6995328		160,1202174	25,2190860	
420	MASI ANTONIO	MASI ANTONIO & C. SOCIET? AGRICOLA SEMPLICE	76	84,0909091		160,0909091	34,9166667	
421	CORRADO VIRGINIA	TENUTA LUNA SOCIETA' AGRICOLA S.R.L.S.	76	84,0909091		160,0909091	35,9596774	Contraddittorio con esito positivo.
422	SISTO TOMMASO	SISTO TOMMASO	71,41002446	88,6363636		160,0463881	27,4005376	
423	GARZIA ALBERTO AMLETO	GARZIA ALBERTO AMLETO	76	84,0000000		160,0000000	20,9274194	
424	ZENZOLA ANGELICA	SOCIETA' AGRICOLA SEMPLICE ZENZOLA	88,40572915	71,5909091		159,9966382	21,4610215	Contraddittorio con esito positivo.
425	ZENZOLA GIUSY	SOCIETA' AGRICOLA SEMPLICE ZENZOLA	88,40572915	71,5909091		159,9966382	21,4610215	Contraddittorio con esito positivo.
426	SETTANNI LORENZO	SETTANNI LORENZO	77	82,9545455		159,9545455	25,4354839	Contraddittorio con esito positivo.
427	IORIO FRANCESCO TOMMASO	SOCIETA' AGRICOLA SEMPLICE F.LLI IORIO	92,89852691	67,0454545		159,9439815	21,2325269	Contraddittorio con esito positivo.
428	IORIO MARIA CHIARA	SOCIETA' AGRICOLA SEMPLICE F.LLI IORIO	92,89852691	67,0454545		159,9439815	21,2325269	Contraddittorio con esito positivo.
429	SCIROCCO PASQUALE ALESSIO	SCIROCCO PASQUALE ALESSIO	96	63,7242145		159,7242145	22,4704301	
430	DI STASI GIUSEPPE	DI STASI GIUSEPPE	96	63,6363636		159,6363636	22,1612903	Contraddittorio con esito positivo.
431	PRATO ENNIO NICOLA	PRATO ENNIO NICOLA	74,3828243	85,2272727		159,6100970	20,1317204	
432	BASILE ANGELA	BASILE ANGELA	80	79,5454545		159,5454545	34,1532258	
433	CUTAIO SARA	SOCIETA' AGRICOLA SEMPLICE "LA QUERCIA DEGLI EREDI BUCHICCHIO"	98	61,4910441		159,4910441	36,5524194	Contradditorio con esito negativo e attribuzione di 0 (zero) punti al Principio 2.
434	FANTETTI GIUSEPPINA	SOCIETA' AGRICOLA SEMPLICE "LA QUERCIA DEGLI EREDI BUCHICCHIO"	98	61,4910441		159,4910441	36,5524194	Contradditorio con esito negativo e attribuzione di 0 (zero) punti al Principio 2.
435	CASULLO ROCCO	CASULLO ROCCO	98	61,3636364		159,3636364	20,4973118	
436	MORRA LUIGI	SOCIETA' AGRICOLA SEMPLICE PRODOTTI A KM ZERO DI LUIGI E SARA MORRA	98	61,3636364		159,3636364	23,6061828	Contraddittorio con esito positivo.
437	MORRA SARA	SOCIETA' AGRICOLA SEMPLICE PRODOTTI A KM ZERO DI LUIGI E SARA MORRA	98	61,3636364		159,3636364	23,6061828	Contraddittorio con esito positivo.
438	NOTARANGELO SONIA	NOTARANGELO SONIA	98	61,3636364		159,3636364	27,4274194	Contradditorio con esito negativo e attribuzione di 0 (zero) punti al Principio 2.

ALLEGATO A

PSR PUGLIA 2014 - 2020
PACCHETTO GIOVANI – Bando pubblicato nel BURP n. 87 del 28/07/2016 e ss.mm.ii.
Sottomisura 6.1 Aiuti all'avviamento di imprese per i giovani agricoltori

GRADUATORIA UNICA REGIONALE

			PUNTEGGIO					
POSIZIONE	RICHIEDENTE PREMIO	DENOMINAZIONE AZIENDA	SOTTOMISURA 6.1	OPERAZIONE 4.1.B	SOTTOMISURA 6.4	TOTALE	ETA' MEDIA	NOTE
439	DI GIOIA MARISA	DI GIOIA MARISA	98	61,3636364		159,3636364	31,2231183	Contraddittorio con esito negativo e attribuzione di 0 (zero) punti al Principio 2.
440	AMARENA MARIA LUIGIA	SOCIETA' AGRICOLA AMARENA MARIA LUIGIA & AMARENA ANGELA S.S.	90,01466313	69,3181818		159,3328449	27,1344086	
441	TRICARICO GABRIELE	AZIENDA AGRICOLA TRICARICO S.S.	77	82,2824477		159,2824477	23,2043011	Contraddittorio con esito positivo.
442	PUTIGNANO SIMONA	PUTIGNANO SIMONA	76	83,2261497		159,2261497	24,8387097	Contraddittorio con esito positivo.
443	CAPUANO VITO	CAPUANO VITO	96	63,1288082		159,1288082	28,8010753	Contraddittorio con esito negativo e attribuzione di 0 (zero) punti al Principio 2.
444	PERRONE PASQUALE	PERRONE PASQUALE	79	80,0000000		159,0000000	22,4919355	Contraddittorio con esito positivo.
445	FIORE PAOLO	FIORE PAOLO	77	82,0000000		159,0000000	31,0456989	
446	PUPINO DANIELE	PUPINO DANIELE	76	82,9561688		158,9561688	20,2715054	
447	IVANOV NIKOLAY	NIKITA 92 AGRICOLA S.A.S. DI IVANOV NIKOLAY & C.	96	62,7562157		158,7562157	25,0241935	Contraddittorio con esito negativo e attribuzione di 0 (zero) punti al Principio 2.
448	MANGIACOTTI GABRIELE	SOCIETA' AGRICOLA LA LUMACA DEL GARGANO SAS DI MANGIACOTTI GABRIELE & C.	73,79290616	84,9111399		158,7040461	28,0806452	Contraddittorio con esito positivo.
449	CAPURSO CHIARA	SOCIETA' AGRICOLA F.LLI CAPURSO 3 C S.S.	78	80,6818182		158,6818182	21,5367384	Contraddittorio con esito positivo.
450	CAPURSO ISABELLA	SOCIETA' AGRICOLA F.LLI CAPURSO 3 C S.S.	78	80,6818182		158,6818182	21,5367384	Contraddittorio con esito positivo.
451	CAPURSO MASSIMO	SOCIETA' AGRICOLA F.LLI CAPURSO 3 C S.S.	78	80,6818182		158,6818182	21,5367384	Contraddittorio con esito positivo.
452	RENIS MARTINA	RENIS MARTINA	73,35378031	85,2272727		158,5810530	20,3602151	
453	GIANNICO LUCREZIA	LE TRE QUERCE SOC. AGR. A R.L. SEMPLIFICATA	79	79,5454545		158,5454545	19,4704301	Contraddittorio con esito positivo.
454	SILVESTRI ANGELO	SILVESTRI ANGELO	96	62,5000000		158,5000000	20,6102151	
455	GIANNETTA ANTONIETTA	GIANNETTA ANTONIETTA	96	62,5000000		158,5000000	24,9838710	Contraddittorio con esito positivo.
456	SANTARELLA MARIO	SANTARELLA MARIO	96	62,5000000		158,5000000	25,4677419	
457	SANARICA EMMANUEL	SANARICA EMMANUEL	66	92,4970012		158,4970012	22,1693548	
458	PETRUCCI GIANMICHELE	PETRUCCI GIANMICHELE	92,52571935	65,9090909		158,4348103	25,3897849	Contraddittorio con esito negativo e attribuzione di 0 (zero) punti al Principio 2.
459	FANTASIA ANTHONY	FANTASIA ANTHONY	76	82,3784374		158,3784374	27,8413978	
460	LAGRAVINESE CLAUDIA	MASSERIA LO SCHIAVETTO SOCIETA' AGRICOLA SEMPLICE	77	81,2835306		158,2835306	32,8145161	Contraddittorio con esito positivo.
461	LAGRAVINESE GIUSEPPE	MASSERIA LO SCHIAVETTO SOCIETA' AGRICOLA SEMPLICE	77	81,2835306		158,2835306	32,8145161	Contraddittorio con esito positivo.
462	DENOVELLIS ROSALINDA	DENOVELLIS ROSALINDA	76	82,1738201		158,1738201	26,3521505	
463	ROCCO CARMELA	ROCCO CARMELA	96	62,1441696		158,1441696	38,6182796	Contraddittorio con esito negativo e attribuzione di 0 (zero) punti al Principio 2.
464	FARIELLO MARIA CRISTINA	FARIELLO MARIA CRISTINA	78	80,1317446		158,1317446	38,0752688	
465	LI BERGOLIS RAFFAELLA	LI BERGOLIS RAFFAELLA	99	59,0909091		158,0909091	25,6155914	Contraddittorio con esito negativo e attribuzione di 0 (zero) punti al Principio 2.
466	MARSEGLIA ANTONIO	MARSEGLIA ANTONIO	76	82,0350221		158,0350221	28,5215054	Contraddittorio con esito positivo.
467	TROIANO MICHELE MATTEO	TROIANO MICHELE MATTEO	99	59,0191409		158,0191409	35,2392473	Contraddittorio con esito negativo e attribuzione di 0 (zero) punti al Principio 2.
468	PEDONE PASQUALE	PEDONE PASQUALE	76	82,0000000		158,0000000	28,1532258	Contraddittorio con esito positivo.
469	ORLANDO DORIANA	ORLANDO DORIANA	76	82,0000000		158,0000000	31,5779570	

PSR PUGLIA 2014 - 2020
PACCHETTO GIOVANI – Bando pubblicato nel BURP n. 87 del 28/07/2016 e ss.mm.ii.
Sottomisura 6.1 Aiuti all'avviamento di imprese per i giovani agricoltori

GRADUATORIA UNICA REGIONALE

			PUNTEGGIO					
POSIZIONE	RICHIEDENTE PREMIO	DENOMINAZIONE AZIENDA	SOTTOMISURA 6.1	OPERAZIONE 4.1.B	SOTTOMISURA 6.4	TOTALE	ETA' MEDIA	NOTE
470	ROTONDO ANTONIO	ROTONDO ANTONIO	76	82,0000000		158,0000000	37,0349462	
471	DIBENEDETTO NICOLA	DIBENEDETTO NICOLA	76	81,8181818		157,8181818	26,6532258	
472	TRICARICO MARCO	TRICARICO MARCO	76	81,8181818		157,8181818	34,0026882	Contraddittorio con esito positivo.
473	CARICATO CHIARA	CARICATO CHIARA	75,76983216	82,0000000		157,7698322	39,1962366	
474	PUGLIESE STEFANO	PUGLIESE STEFANO	68,73600219	89,0272456		157,7632478	28,1182796	Contraddittorio con esito positivo.
475	ORLANDO VALENTINA ANNACH	ORLANDO VALENTINA ANNACHIARA	75,26960861	82,3701800		157,6397886	21,3629032	
476	RODIO FRANCESCO	RODIO FRANCESCO	77,70385271	79,8618270		157,5656798	24,1881720	Contraddittorio con esito positivo.
477	SROKA PAULINA LIDIA	SROKA PAULINA LIDIA	96	61,5192414		157,5192414	37,6881720	Contradditorio con esito negativo e attribuzione di 0 (zero) punti al Principio 2.
478	GALLO ALESSIO EMANUELE	TENUTE FRATELLI GALLO SOCIETA' SEMPLICE AGRICOLA	94,24371553	63,2738373		157,5175529	33,3588710	Contradditorio con esito negativo e attribuzione di 0 (zero) punti al Principio 2.
479	GALLO FRANCESCO MARVIN	TENUTE FRATELLI GALLO SOCIETA' SEMPLICE AGRICOLA	94,24371553	63,2738373		157,5175529	33,3588710	Contradditorio con esito negativo e attribuzione di 0 (zero) punti al Principio 2.
480	RESTA CLAUDIA	TENUTA ADELPHI SOCIETA' AGRICOLA SEMPLICE	60	97,4577722		157,4577722	21,4301075	Contraddittorio con esito positivo.
481	RESTA DOMENICO	TENUTA ADELPHI SOCIETA' AGRICOLA SEMPLICE	60	97,4577722		157,4577722	21,4301075	Contraddittorio con esito positivo.
482	BLASI ROBERTA	BLASI ROBERTA	76	81,4193857		157,4193857	25,5188172	Contraddittorio con esito positivo.
483	DI FRANCO ROBERTA	DI FRANCO ROBERTA	96	61,3636364		157,3636364	20,5026882	Contradditorio con esito negativo e attribuzione di 0 (zero) punti al Principio 2.
484	MONDELLI ALDO PIO	MONDO VERDE DI MONDELLI ALDO PIO & C. SAS SOCIETA' AGRICOLA	96	61,3636364		157,3636364	20,5241935	Contradditorio con esito negativo e attribuzione di 0 (zero) punti al Principio 2.
485	NARDUCCI MARINA	SOCIETA' AGRICOLA TRIVISANO NARDUCCI S.S	96	61,3636364		157,3636364	30,5188172	Contradditorio con esito negativo e attribuzione di 0 (zero) punti al Principio 2.
486	TRIVISANO ANTONIO ALESSIO	SOCIETA' AGRICOLA TRIVISANO NARDUCCI S.S	96	61,3636364		157,3636364	30,5188172	Contradditorio con esito negativo e attribuzione di 0 (zero) punti al Principio 2.
487	GOFFREDO FEDERICO	AZIENDA AGRICOLA S.A.S. DI GOFFREDO MICHELA E GOFFREDO FEDERICO & C.	96	61,3636364		157,3636364	19,7217742	
488	GOFFREDO MICHELA	AZIENDA AGRICOLA S.A.S. DI GOFFREDO MICHELA E GOFFREDO FEDERICO & C.	96	61,3636364		157,3636364	19,7217742	
489	DI STEFANO CIRO	DI STEFANO CIRO	96	61,3636364		157,3636364	22,2069892	Contradditorio con esito negativo e attribuzione di 0 (zero) punti al Principio 2.
490	CAGGIANIELLO PASQUALE	CAGGIANIELLO PASQUALE	96	61,3636364		157,3636364	22,4489247	Contradditorio con esito negativo e attribuzione di 0 (zero) punti al Principio 2.
491	BOTTICELLA LUCIA	BOTTICELLA LUCIA	96	61,3636364		157,3636364	22,6693548	Contradditorio con esito negativo e attribuzione di 0 (zero) punti al Principio 2.
492	MARINACCIO BIAGIO	AGRICOLA M.C. FIGLI MARINACCIO SOCIETA' AGRICOLA SEMPLICE	96	61,3636364		157,3636364	29,8064516	
493	MARINACCIO ROCCO	AGRICOLA M.C. FIGLI MARINACCIO SOCIETA' AGRICOLA SEMPLICE	96	61,3636364		157,3636364	29,8064516	

ALLEGATO A

PSR PUGLIA 2014 - 2020
PACCHETTO GIOVANI – Bando pubblicato nel BURP n. 87 del 28/07/2016 e ss.mm.ii.
Sottomisura 6.1 Aiuti all'avviamento di imprese per i giovani agricoltori

GRADUATORIA UNICA REGIONALE

			PUNTEGGIO					
POSIZIONE	RICHIEDENTE PREMIO	DENOMINAZIONE AZIENDA	SOTTOMISURA 6.1	OPERAZIONE 4.1.B	SOTTOMISURA 6.4	TOTALE	ETA' MEDIA	NOTE
494	VECERA ELIA MARIA	VECERA ELIA MARIA	96	61,3636364		157,3636364	39,9543011	Contraddittorio con esito negativo e attribuzione di 0 (zero) punti al Principio 2.
495	LAMANNA LUCIA	LAMANNA LUCIA	96	61,3636364		157,3636364	40,9946237	Contraddittorio con esito negativo e attribuzione di 0 (zero) punti al Principio 2.
496	RICCHETTI DAVIDE	RICCHETTI DAVIDE	76,61899688	80,6818182		157,3008151	28,4650538	Contraddittorio con esito positivo.
497	POVIA FRANCESCO	SOCIETA' AGRICOLA SEMPLICE POVIA	73,73486262	83,4784491		157,2133117	33,3655914	Contraddittorio con esito positivo.
498	POVIA LILIANA	SOCIETA' AGRICOLA SEMPLICE POVIA	73,73486262	83,4784491		157,2133117	33,3655914	Contraddittorio con esito positivo.
499	LIBERTAZZI ANGELA MARIA	SOCIETA' AGRICOLA SEMPLICE DI LIBERTAZZI ANGELA M. E F.LLI	97,19396427	60,0133178		157,2072820	21,8485663	Contraddittorio con esito positivo.
500	LIBERTAZZI MARIO	SOCIETA' AGRICOLA SEMPLICE DI LIBERTAZZI ANGELA M. E F.LLI	97,19396427	60,0133178		157,2072820	21,8485663	Contraddittorio con esito positivo.
501	LIBERTAZZI VALENTINA	SOCIETA' AGRICOLA SEMPLICE DI LIBERTAZZI ANGELA M. E F.LLI	97,19396427	60,0133178		157,2072820	21,8485663	Contraddittorio con esito positivo.
502	ERCOLINO LEONARDO STEFANO	ERCOLINO LEONARDO STEFANO	97	60,1613621		157,1613621	22,9892473	Contraddittorio con esito negativo e attribuzione di 0 (zero) punti al Principio 2.
503	LOMBARDI MATTEO	LOMBARDI MATTEO	79	78,0962756		157,0962756	37,6532258	
504	BOZZA DARIO	VA.LI.DA. SOCIETA' AGRICOLA SEMPLICE DI BOZZA DARIO & VALERIO	79	78,0000000		157,0000000	21,2123656	Contraddittorio con esito positivo.
505	BOZZA VALERIO	VA.LI.DA. SOCIETA' AGRICOLA SEMPLICE DI BOZZA DARIO & VALERIO	79	78,0000000		157,0000000	21,2123656	Contraddittorio con esito positivo.
506	SCUPOLA FRANCESCA	SCUPOLA FRANCESCA	76	81,0000000		157,0000000	28,1075269	
507	MUSARO' FABIO	FRATELLI MUSARO' S.A.S. DI MUSARO' FABIO SOCIETA' AGRICOLA	79	78,0000000		157,0000000	39,3306452	
508	GENNACCARI LUIGINA	GENNACCARI LUIGINA	76	80,9514638		156,9514638	33,5161290	Contraddittorio con esito positivo.
509	MEZZAPESA GIOVANNI	MEZZAPESA GIOVANNI	76	80,7561376		156,7561376	28,3736559	
510	DI SALVIA LEONARDO	DI SALVIA LEONARDO	96	60,6409460		156,6409460	30,5994624	Contraddittorio con esito negativo e attribuzione di 0 (zero) punti al Principio 2.
511	DI TUCCIO SIMONA	DI TUCCIO SIMONA	96	60,5866002		156,5866002	29,7419355	Contraddittorio con esito negativo e attribuzione di 0 (zero) punti al Principio 2.
512	MARCUCCIO ANDREA	MARCUCCIO ANDREA	77	79,5454545		156,5454545	27,1451613	
513	DE PASCALE DARIO	VALLEGNA SOCIETA' AGRICOLA S.R.L.	77	79,5454545		156,5454545	35,1370968	Rideterminazione del punteggio relativo al Principio 7.
514	MARULLI VITO	MARULLI VITO	77	79,5454545		156,5454545	36,1236559	Rideterminazione del punteggio relativo al Principio 7.
515	GIORDANO ANTONIA PIA	F.LLI GIORDANO S.S. SOCIETA' AGRICOLA	97	59,3435883		156,3435883	26,1075269	Contraddittorio con esito negativo e attribuzione di 0 (zero) punti al Principio 2.
516	GIORDANO LUIGI PIO	F.LLI GIORDANO S.S. SOCIETA' AGRICOLA	97	59,3435883		156,3435883	26,1075269	Contraddittorio con esito negativo e attribuzione di 0 (zero) punti al Principio 2.
517	SANITATE VITTORIANA	SANITATE VITTORIANA	59,33920378	97,0000000		156,3392038	20,1559140	Contraddittorio con esito positivo.
518	MARSELLA VALENTINA	MARSELLA VALENTINA	76	80,2225184		156,2225184	36,7956989	
519	GIAMPETRUZZI ANTONELLA	GIAMPETRUZZI ANTONELLA	79	77,1563200		156,1563200	28,8655914	
520	DI BIASE DANIELE	DI BIASE DANIELE	97	59,0909091		156,0909091	24,4919355	Contraddittorio con esito negativo e attribuzione di 0 (zero) punti al Principio 2.
521	TORTORELLI NUNZIO	TORTORELLI NUNZIO	76	80,0814178		156,0814178	36,7419355	Contraddittorio con esito positivo.

PSR PUGLIA 2014 - 2020
PACCHETTO GIOVANI – Bando pubblicato nel BURP n. 87 del 28/07/2016 e ss.mm.ii.
Sottomisura 6.1 Aiuti all'avviamento di imprese per i giovani agricoltori

GRADUATORIA UNICA REGIONALE

			PUNTEGGIO					
POSIZIONE	RICHIEDENTE PREMIO	DENOMINAZIONE AZIENDA	SOTTOMISURA 6.1	OPERAZIONE 4.1.B	SOTTOMISURA 6.4	TOTALE	ETA' MEDIA	NOTE
522	MARVULLI MICHELE	MARVULLI MICHELE	76	80,0467110		156,0467110	20,4838710	Contraddittorio con esito positivo.
523	MORESE GABRIELE PIO	MORESE GABRIELE PIO	96	60,0318989		156,0318989	30,7284946	
524	GIOVANNIELLO ANTONELLA	AZIENDA AGRICOLA GIOVANNIELLO DI GIOVANNIELLO ISIDORO ED ANTONELLA & C. S.A.S.	78	78,0000000		156,0000000	22,8803763	
525	GIOVANNIELLO ISIDORO	AZIENDA AGRICOLA GIOVANNIELLO DI GIOVANNIELLO ISIDORO ED ANTONELLA & C. S.A.S.	78	78,0000000		156,0000000	22,8803763	
526	PIO TOMMASO	PIO TOMMASO	76	80,0000000		156,0000000	39,0994624	
527	MONTRONE FRANCESCO	TENUTE FEDERICIANE S.R.L.S.	76,41951961	79,5454545		155,9649742	40,4838710	
528	DI MAGGIO LEONARDO	SOCIETA' AGRICOLA ORSALE S.S.	98	57,9545455		155,9545455	22,7894265	
529	DI MAGGIO ORNELLA	SOCIETA' AGRICOLA ORSALE S.S.	98	57,9545455		155,9545455	22,7894265	
530	DI MAGGIO SARA	SOCIETA' AGRICOLA ORSALE S.S.	98	57,9545455		155,9545455	22,7894265	
531	TURI VITO	TURI VITO	98	57,9545455		155,9545455	35,9489247	
532	BENNARDI STEFANO	BENNARDI STEFANO	72,44817699	83,4463966		155,8945736	25,9220430	
533	GRECO DARIO	GRECO DARIO	56,74215768	99,0000000		155,7421577	19,9301075	Contraddittorio con esito positivo.
534	DI BARTOLOMEO FABIO GIUSEP	DI BARTOLOMEO FABIO GIUSEPPE	56,7382717	99,0000000		155,7382717	25,2956989	Contraddittorio con esito positivo.
535	SAVOIA RAFFAELE	SAVOIA RAFFAELE	62,19238311	93,4233021		155,6156852	32,5698925	
536	CLEMENTE CATERINA	CLEMENTE CATERINA	76	79,5913198		155,5913198	36,2311828	Contraddittorio con esito positivo.
537	SCHIAVONE FEDERICO	AGRARIA SCHIAVONE SOCIETA'SEMPLICE AGRICOLA	86,26885293	69,3181818		155,5870347	26,8508065	Contraddittorio con esito positivo.
538	SCHIAVONE LUDOVICA	AGRARIA SCHIAVONE SOCIETA'SEMPLICE AGRICOLA	86,26885293	69,3181818		155,5870347	26,8508065	Contraddittorio con esito positivo.
539	LAGRECA ONOFRIO	LAGRECA ONOFRIO	76	79,5454545		155,5454545	20,3413978	
540	CARAMIA FRANCESCO	CARAMIA FRANCESCO	76	79,5454545		155,5454545	22,7607527	
541	CARAMIA VITA TANIA	CARAMIA VITA TANIA	76	79,5454545		155,5454545	25,5913978	
542	PAPARELLA ANTONIO ALESSAN	PAPARELLA ANTONIO ALESSANO	76	79,5454545		155,5454545	25,9596774	
543	CONTE STEFANO	CONTE STEFANO	76	79,5454545		155,5454545	27,9086022	
544	GRANDE SERENA	GRANDE SERENA	76	79,5454545		155,5454545	28,4166667	
545	GRANIERI CARMEN	GRANIERI CARMEN	76	79,5454545		155,5454545	30,9032258	
546	PICERNO LUCIA	PICERNO LUCIA	76	79,5454545		155,5454545	31,7419355	
547	BARBERIO FRANCESCO	BARBERIO FRANCESCO	76	79,5454545		155,5454545	39,1881720	Rideterminazione del punteggio relativo al Principio 7.
548	CAPPUCCI LUCA	SOCIETA' AGRICOLA LE CHIANCATE SOCIETA' A RESPONSABILITA' LIMITATA SEMPLIFICATA	99	56,3381587		155,3381587	21,1774194	Contradditorio con esito negativo e attribuzione di 0 (zero) punti al Principio 2.
549	MANSUETO EZIA	MASSERIA ZURLO SOCIETA AGRICOLA SEMPLICE	77	78,3072489		155,3072489	30,5443548	Contraddittorio con esito positivo.
550	MANSUETO MARIA	MASSERIA ZURLO SOCIETA AGRICOLA SEMPLICE	77	78,3072489		155,3072489	30,5443548	Contraddittorio con esito positivo.
551	COLUCCI ANNA RITA	COLUCCI ANNA RITA	60,30414948	95,0000000		155,3041495	36,1908602	Contraddittorio con esito positivo.
552	PALLOTTA DOMINIK	SOCIETA' AGRICOLA F.LLI PALLOTTA S.S.	78	77,2727273		155,2727273	21,5474910	Contraddittorio con esito positivo.
553	PALLOTTA ROSSELLA	SOCIETA' AGRICOLA F.LLI PALLOTTA S.S.	78	77,2727273		155,2727273	21,5474910	Contraddittorio con esito positivo.
554	PALLOTTA VINCENZO	SOCIETA' AGRICOLA F.LLI PALLOTTA S.S.	78	77,2727273		155,2727273	21,5474910	Contraddittorio con esito positivo.
555	TUCCI GIOVANNI	TUCCI GIOVANNI	76	79,2652519		155,2652519	25,3655914	Contraddittorio con esito positivo.
556	LATORRATA PIERO	LATORRATA PIERO	76	79,2552074		155,2552074	33,0161290	Contraddittorio con esito positivo.
557	TOTARO ALESSIO LORENZO	TOTARO ALESSIO LORENZO	88,45953167	66,6980346		155,1575663	21,7284946	Contradditorio con esito negativo e attribuzione di 0 (zero) punti al Principio 2.
558	SPALLUTO ALDO	SOCIETA' AGRICOLA POGGIO DEL PRETE S.R.L.	79	76,1363636		155,1363636	32,4327957	

ALLEGATO A

PSR PUGLIA 2014 - 2020

PACCHETTO GIOVANI – Bando pubblicato nel BURP n. 87 del 28/07/2016 e ss.mm.ii.

Sottomisura 6.1 Aiuti all'avviamento di imprese per i giovani agricoltori

GRADUATORIA UNICA REGIONALE

			PUNTEGGIO					
POSIZIONE	RICHIEDENTE PREMIO	DENOMINAZIONE AZIENDA	SOTTOMISURA 6.1	OPERAZIONE 4.1.B	SOTTOMISURA 6.4	TOTALE	ETA' MEDIA	NOTE
559	DI IORIO ANTONIO	DI IORIO ANTONIO	96	59,1351094		155,1351094	21,5456989	Contradditorio con esito negativo e attribuzione di 0 (zero) punti al Principio 2.
560	RUBINI ANNA TERESA	RUBINI ANNA TERESA	72,5076342	82,5944302		155,1020644	39,2903226	
561	MACCARONE ANTONELLA	MACCARONE ANTONELLA	96	59,0909091		155,0909091	18,7043011	
562	LATORRE PAOLO	LATORRE PAOLO	96	59,0909091		155,0909091	21,5376344	Contradditorio con esito negativo e attribuzione di 0 (zero) punti al Principio 2.
563	D'ALSAZIA MICHELE ALESSANDR	D'ALSAZIA MICHELE ALESSANDRO	96	59,0909091		155,0909091	22,5994624	
564	DE VITA MARIANTONIETTA	DE VITA MARIANTONIETTA	96	59,0909091		155,0909091	25,9946237	Contradditorio con esito negativo e attribuzione di 0 (zero) punti al Principio 2.
565	GUALANO EMANUELE	GUALANO EMANUELE	96	59,0909091		155,0909091	26,1908602	
566	LOMBARDI ANDREA	LOMBARDI ANDREA	96	59,0909091		155,0909091	27,7338710	Contradditorio con esito negativo e attribuzione di 0 (zero) punti al Principio 2.
567	CUSMAI GUIDO	CUSMAI GUIDO	96	59,0909091		155,0909091	28,4543011	
568	GENTILE GIUSEPPE	GENTILE GIUSEPPE	96	59,0909091		155,0909091	28,6505376	Contradditorio con esito negativo e attribuzione di 0 (zero) punti al Principio 2.
569	MIUCCI NAZARIO	MIUCCI NAZARIO	96	59,0909091		155,0909091	34,2123656	
570	CASIELLO GIOVANNI	CASIELLO GIOVANNI	96	59,0909091		155,0909091	35,8440860	
571	AZZARONE GAETANO ALESSIO	AZZARONE GAETANO ALESSIO	96	59,0909091		155,0909091	39,3924731	
572	BASURTO CATERINA	SOCIETA' AGRICOLA INSITE DEI F.LLI FRANCESCO CATERINA E LAURA BASURTO S.N.C.	78	77,0668337		155,0668337	27,8046595	Contraddittorio con esito positivo.
573	BASURTO FRANCESCO GIUSEPP	SOCIETA' AGRICOLA INSITE DEI F.LLI FRANCESCO CATERINA E LAURA BASURTO S.N.C.	78	77,0668337		155,0668337	27,8046595	Contraddittorio con esito positivo.
574	BASURTO LAURA MARINA	SOCIETA' AGRICOLA INSITE DEI F.LLI FRANCESCO CATERINA E LAURA BASURTO S.N.C.	78	77,0668337		155,0668337	27,8046595	Contraddittorio con esito positivo.
575	RUOSPO FRANCESCO	RUOSPO FRANCESCO	78,05778741	77,0000000		155,0577874	27,5134409	
576	MONACO ANTONIO PIO	SOCIETA' AGRICOLA F.LLI MONACO S.S.	85,74322337	69,2904544		155,0336777	25,5215054	Contraddittorio con esito positivo.
577	MONACO PIERANGELO	SOCIETA' AGRICOLA F.LLI MONACO S.S.	85,74322337	69,2904544		155,0336777	25,5215054	Contraddittorio con esito positivo.
578	MIANO FRANCESCA	SOCIETA' AGRICOLA LE MATINELLE DI SPORTELLI MARIA & MIANO FRANCESCA S.S.	76	79,0239359		155,0239359	35,6706989	Contraddittorio con esito positivo.
579	SPORTELLI MARIA	SOCIETA' AGRICOLA LE MATINELLE DI SPORTELLI MARIA & MIANO FRANCESCA S.S.	76	79,0239359		155,0239359	35,6706989	Contraddittorio con esito positivo.
580	MATARRESE NICOLA	L'ULIVO SOCIETA AGRICOLA S.A.S. DI MATARRESE NICOLA & C.	79	76,0039333		155,0039333	18,1935484	
581	POLIGNANO STEFANO	POLIGNANO STEFANO	76	79,0000000		155,0000000	20,1075269	
582	PANICO MARCELLO	PANICO MARCELLO	76	79,0000000		155,0000000	22,0483871	
583	PICCINNO DAVIDE	PICCINNO DAVIDE	76	79,0000000		155,0000000	22,8387097	
584	ERRICO VALERIO	ERRICO VALERIO	76	79,0000000		155,0000000	25,2016129	
585	MANCA GIULIO	MANCA GIULIO	78	77,0000000		155,0000000	31,7123656	
586	CRISTALLO CHIARA	SOCIETA' AGRICOLA SEMPLICE MASCOLO DI CRISTALLO C	76	79,0000000		155,0000000	37,8225806	Contraddittorio con esito positivo.
587	PIERNO LUCIA	SOCIETA' AGRICOLA SEMPLICE MASCOLO DI CRISTALLO C	76	79,0000000		155,0000000	37,8225806	Contraddittorio con esito positivo.
588	TATEO STEFANIA	TATEO STEFANIA	76	79,0000000		155,0000000	39,6451613	

PSR PUGLIA 2014 - 2020

PACCHETTO GIOVANI – Bando pubblicato nel BURP n. 87 del 28/07/2016 e ss.mm.ii.

Sottomisura 6.1 Aiuti all'avviamento di imprese per i giovani agricoltori

GRADUATORIA UNICA REGIONALE

			PUNTEGGIO					
POSIZIONE	RICHIEDENTE PREMIO	DENOMINAZIONE AZIENDA	SOTTOMISURA 6.1	OPERAZIONE 4.1.B	SOTTOMISURA 6.4	TOTALE	ETA' MEDIA	NOTE
589	TOZZI FRANCESCO PIO	TOZZI FRANCESCO PIO	97	57,9545455		154,9545455	24,3817204	Contradditorio con esito negativo e attribuzione di 0 (zero) punti al Principio 2.
590	ZACCARIA VALENTINA	ZACCARIA VALENTINA	80	74,9362933		154,9362933	27,9569892	Contradditorio con esito positivo.
591	MAIORANO PIERPAOLO	MAIORANO PIERPAOLO	76	78,9298536		154,9298536	24,0349462	Contradditorio con esito positivo.
592	LEUCCI ROSINA	LEUCCI ROSINA	62,15992062	92,7416137		154,9015343	36,4650538	
593	MALGIERI TARQUINIO	MALGIERI TARQUINIO	98	56,8181818		154,8181818	19,0698925	Contradditorio con esito negativo e attribuzione di 0 (zero) punti al Principio 2.
594	DEL BUONO MARIA FRANCESCA	DEL BUONO MARIA FRANCESCA	96	58,8075552		154,8075552	18,7661290	Contradditorio con esito positivo.
595	PARADISO GIOVANNA	SOCIETA' AGRICOLA PATRUNO E PARADISO S.S.	79,69573644	75,1046865		154,8004229	35,0510753	Contradditorio con esito positivo.
596	MELILLO LUCIA	MELILLO LUCIA	74,43841618	80,2664177		154,7048338	35,1666667	Contradditorio con esito positivo.
597	LENSI MARIAPIA	LENSI MARIAPIA	74,31436443	80,3633529		154,6777174	23,5913978	Contradditorio con esito positivo.
598	TONDI MARCO DONATO	TONDI MARCO DONATO	79	75,6529084		154,6529084	19,9704301	
599	GUALANO ANTONIO MARIA NEI	GUALANO ANTONIO MARIA NELLO	93,28700182	61,3636364		154,6506382	25,7258065	Contradditorio con esito negativo e attribuzione di 0 (zero) punti al Principio 2.
600	NOTARISTEFANO VINCENZO	NOTARISTEFANO VINCENZO	76	78,4278523		154,4278523	32,6317204	
601	VELARDI FILOMENA TONIA	VELARDI FILOMENA TONIA	96	58,4121032		154,4121032	21,7473118	Contradditorio con esito positivo.
602	LIPPOLIS GIUSEPPE	SOCIETA' AGRICOLA VERDI PASCOLI S.R.L.	76	78,4090909		154,4090909	25,9086022	
603	CAIRO ADAM	CAIRO ADAM	76	78,4090909		154,4090909	30,3360215	
604	DILERMA FEDERICO	DILERMA FEDERICO	76	78,4090909		154,4090909	38,7822581	
605	MARUOTTI ANTONIETTA	SOCIETA' AGRICOLA DEI FRATELLI GIOVANNI, ANTONIETTA E FRANCESCA MARUOTTI SOCIETA' SEMPLICE	97	57,3770034		154,3770034	34,6120072	
606	MARUOTTI FRANCESCA	SOCIETA' AGRICOLA DEI FRATELLI GIOVANNI, ANTONIETTA E FRANCESCA MARUOTTI SOCIETA' SEMPLICE	97	57,3770034		154,3770034	34,6120072	
607	MARUOTTI GIOVANNI	SOCIETA' AGRICOLA DEI FRATELLI GIOVANNI, ANTONIETTA E FRANCESCA MARUOTTI SOCIETA' SEMPLICE	97	57,3770034		154,3770034	34,6120072	
608	CIACCIA ANTONELLA	CIACCIA ANTONELLA	76	78,3608143		154,3608143	35,6639785	Contradditorio con esito positivo.
609	TAMBORRINO RITA	SOCIETA' AGRICOLA TAMBORRINO SRL	79	75,2845211		154,2845211	38,7016129	
610	CARRIERE MICHAEL	CARRIERE MICHAEL	77	77,2727273		154,2727273	21,4543011	
611	VALENTE SALVATORE	CONTRADA COLTELLA DEI FRATELLI VALENTE DI VALENTE SALVATORE	77	77,2727273		154,2727273	22,5591398	Contradditorio con esito positivo.
612	VALENTE SIMONA	CONTRADA COLTELLA DEI FRATELLI VALENTE DI VALENTE SALVATORE	77	77,2727273		154,2727273	22,5591398	Contradditorio con esito positivo.
613	LORUSSO MICHELE	SOCIETA' AGRICOLA LORUSSO S.N.C DI LORUSSO MICHELE E NICOLO'	77	77,2727273		154,2727273	24,6881720	
614	LORUSSO NICOLO'	SOCIETA' AGRICOLA LORUSSO S.N.C DI LORUSSO MICHELE E NICOLO'	77	77,2727273		154,2727273	24,6881720	
615	SAVINA CHIARA	SAVINA CHIARA	76	78,1826417		154,1826417	21,6317204	Rideterminazione del punteggio relativo al Principio 7.
616	URBANO ALICIA BAMBINA LEA P	URBANO ALICIA BAMBINA LEA P	96	58,1794695		154,1794695	25,5913978	Contradditorio con esito negativo e attribuzione di 0 (zero) punti al Principio 2. Ditta rinunciataria.
617	TURCO DEBORA	TURCO DEBORA	76	78,1501494		154,1501494	40,9220430	Contradditorio con esito positivo.
618	BIANCO GIUSEPPE	BIANCO GIUSEPPE	78	76,1363636		154,1363636	19,5053763	
619	SERINI CLAUDIA	SOCIETA' AGRICOLA SORELLE SERINI SOC.SEMPLICE	79	75,0753065		154,0753065	27,5887097	Contradditorio con esito positivo.
620	SERINI DANIELA	SOCIETA' AGRICOLA SORELLE SERINI SOC.SEMPLICE	79	75,0753065		154,0753065	27,5887097	Contradditorio con esito positivo.
621	SERINI FRANCESCA	SOCIETA' AGRICOLA SORELLE SERINI SOC.SEMPLICE	79	75,0753065		154,0753065	27,5887097	Contradditorio con esito positivo.
622	CARAPELLESE CHIARA MARIA	SOCIETA' AGRICOLA SEMPLICE "IL PODERONE" DEI F.LLI CARAPELLESE	97	57,0439958		154,0439958	22,7643369	Contradditorio con esito positivo.

ALLEGATO A

PSR PUGLIA 2014 - 2020

PACCHETTO GIOVANI – Bando pubblicato nel BURP n. 87 del 28/07/2016 e ss.mm.ii.

Sottomisura 6.1 Aiuti all'avviamento di imprese per i giovani agricoltori

GRADUATORIA UNICA REGIONALE

			PUNTEGGIO					
POSIZIONE	RICHIEDENTE PREMIO	DENOMINAZIONE AZIENDA	SOTTOMISURA 6.1	OPERAZIONE 4.1.B	SOTTOMISURA 6.4	TOTALE	ETA' MEDIA	NOTE
623	CARAPELLESE FRANCESCO MAR	SOCIETA' AGRICOLA SEMPLICE "IL PODERONE" DEI F.LLI CARAPELLESE	97	57,0439958		154,0439958	22,7643369	Contraddittorio con esito positivo.
624	CARAPELLESE GIOVANNI MARIA	SOCIETA' AGRICOLA SEMPLICE "IL PODERONE" DEI F.LLI CARAPELLESE	97	57,0439958		154,0439958	22,7643369	Contraddittorio con esito positivo.
625	COSCIA ANTONIO	COSCIA ANTONIO	96	58,0239755		154,0239755	27,7715054	
626	CICI GIUSEPPE	SOCIETA' AGRICOLA ANGIULLI DI CICI GIUSEPPE E CICI LAURA S.S.	77	77,0094821		154,0094821	23,0725806	Contraddittorio con esito positivo.
627	CICI LAURA	SOCIETA' AGRICOLA ANGIULLI DI CICI GIUSEPPE E CICI LAURA S.S.	77	77,0094821		154,0094821	23,0725806	Contraddittorio con esito positivo.
628	CANDELA MICHELE	CANDELA MICHELE	76	78,0000000		154,0000000	18,7741935	Contraddittorio con esito positivo.
629	TEMPESTA FRANCESCO	VIVAI TEMPESTA SOCIETA' AGRICOLA DI TOMMASO E FRANCESCO TEMPESTA S.A.S.	77	77,0000000		154,0000000	24,6854839	Contraddittorio con esito positivo.
630	LAERA MILENA	SOCIETA' AGRICOLA MASSERIA FOGGIAGRANDE DI LAERA PASQUALE & MILENA S.S.	77	77,0000000		154,0000000	24,9529570	Contraddittorio con esito positivo.
631	LAERA PASQUALE	SOCIETA' AGRICOLA MASSERIA FOGGIAGRANDE DI LAERA PASQUALE & MILENA S.S.	77	77,0000000		154,0000000	24,9529570	Contraddittorio con esito positivo.
632	BIANCO MARIKA	BIANCO MARIKA	97	57,0000000		154,0000000	25,0107527	
633	MARCONE VITTORIA	MARCONE VITTORIA	79	75,0000000		154,0000000	40,4516129	
634	MANSERRA ILARIA	MANSERRA ILARIA	96	57,9911281		153,9911281	21,9838710	Contradditorio con esito negativo e attribuzione di 0 (zero) punti al Principio 2.
635	D'AMBROSIO GIOVANNI	D'AMBROSIO GIOVANNI	96	57,9866679		153,9866679	26,2419355	
636	BUCCI FLAVIA	BUCCI FLAVIA	76	77,9833234		153,9833234	21,2177419	Contraddittorio con esito positivo.
637	CINIERI ELENA	CINIERI ELENA	77	76,9775154		153,9775154	33,1639785	Contraddittorio con esito positivo.
638	NOVIELLO MICHELE	NOVIELLO MICHELE	74,02361181	79,9514652		153,9750771	31,4005376	
639	SCIROCCO PASQUALE	SCIROCCO PASQUALE	96	57,9685758		153,9685758	19,7849462	Contraddittorio con esito positivo.
640	DEL GROSSO FRANCESCO	DEL GROSSO FRANCESCO	96	57,9545455		153,9545455	18,3682796	
641	BIZZARRO LUIGI	BIZZARRO LUIGI	96	57,9545455		153,9545455	19,4193548	
642	TROIANO ANTONIO	TROIANO ANTONIO	96	57,9545455		153,9545455	20,4354839	
643	IAMELE ACHILLE	IAMELE ACHILLE	96	57,9545455		153,9545455	22,4462366	
644	IANNANTUONI MARIA	IANNANTUONI MARIA	96	57,9545455		153,9545455	24,8790323	Contraddittorio con esito negativo e attribuzione di 0 (zero) punti al Principio 2.
645	IATESTA ANTONIO	IATESTA ANTONIO	96	57,9545455		153,9545455	25,0268817	
646	DE MUTIIS MATTEO	SOCIETA' AGRICOLA SEMPLICE AGRIDREAM	96	57,9545455		153,9545455	25,1922043	
647	URBANO LAURA	SOCIETA' AGRICOLA SEMPLICE AGRIDREAM	96	57,9545455		153,9545455	25,1922043	
648	SORRENTINO VIERI	SORRENTINO VIERI	96	57,9545455		153,9545455	25,8790323	
649	DI FIORE MARIA ANNA ALTOMA	DI FIORE MARIA ANNA ALTOMARE	96	57,9545455		153,9545455	26,9327957	
650	TERTIBOLESE ANTONIO	TERTIBOLESE ANTONIO	96	57,9545455		153,9545455	27,1075269	
651	STANZIONE ANTONIO	STANZIONE ANTONIO	96	57,9545455		153,9545455	27,3763441	Contraddittorio con esito negativo e attribuzione di 0 (zero) punti al Principio 2.
652	PANELLA LEONARDO	PANELLA LEONARDO	96	57,9545455		153,9545455	28,0000000	
653	CARBOSIERO VALERIA LUCIA	SOCIETA' AGRICOLA SEMPLICE MAZZEI	96	57,9545455		153,9545455	31,2956989	
654	DE PAOLA ANASTASIA	SOCIETA' AGRICOLA SEMPLICE MAZZEI	96	57,9545455		153,9545455	31,2956989	
655	BARRETO DE LOS RIOS DANIELA	BARRETO DE LOS RIOS DANIELA	96	57,9545455		153,9545455	34,9623656	
656	DI CARLO GIAN NICOLA	DI CARLO GIAN NICOLA	96	57,9545455		153,9545455	38,3252688	Contraddittorio con esito negativo e attribuzione di 0 (zero) punti al Principio 2.
657	CAPONE GIUSEPPINA	CAPONE GIUSEPPINA	76	77,9140869		153,9140869	37,4811828	

PSR PUGLIA 2014 - 2020
PACCHETTO GIOVANI – Bando pubblicato nel BURP n. 87 del 28/07/2016 e ss.mm.ii.
Sottomisura 6.1 Aiuti all'avviamento di imprese per i giovani agricoltori

GRADUATORIA UNICA REGIONALE

			PUNTEGGIO					
POSIZIONE	RICHIEDENTE PREMIO	DENOMINAZIONE AZIENDA	SOTTOMISURA 6.1	OPERAZIONE 4.1.B	SOTTOMISURA 6.4	TOTALE	ETA' MEDIA	NOTE
658	ZUCCARO VINCENZO	ZUCCARO VINCENZO	76	77,8011562		153,8011562	31,8978495	
659	DE QUARTO ROBERTA	DE QUARTO ROBERTA	66,44417444	87,3397888		153,7839632	22,1209677	Contraddittorio con esito positivo.
660	FIORE FRANCESCO	FRATELLI FIORE SOCIETA' SEMPLICE AGRICOLA	71,73126758	82,0000000		153,7312676	20,5053763	Contraddittorio con esito positivo.
661	FIORE GIUSEPPE	FRATELLI FIORE SOCIETA' SEMPLICE AGRICOLA	71,73126758	82,0000000		153,7312676	20,5053763	Contraddittorio con esito positivo.
662	BIANCO ILARIA	BIANCO ILARIA	66	87,7102656		153,7102656	40,7876344	Rideterminazione del punteggio relativo al Principio 7.
663	AMENDOLARA NICOLETTA	AMENDOLARA NICOLETTA	77	76,6958180		153,6958180	24,5026882	Ditta rinunciataria.
664	CONVERTINO MARIA LUIGIA	SOCIETA' SEMPLICE AGRICOLA TENUTE CONVERTINO DEI F.LLI MARINO E MARIA LUIGIA	71,6234505	81,8927800		153,5162305	33,0806452	Contraddittorio con esito positivo.
665	CONVERTINO MARINO	SOCIETA' SEMPLICE AGRICOLA TENUTE CONVERTINO DEI F.LLI MARINO E MARIA LUIGIA	71,6234505	81,8927800		153,5162305	33,0806452	Contraddittorio con esito positivo.
666	LATTARULO PASQUALE	LATTARULO PASQUALE	96	57,4524444		153,4524444	26,6720430	
667	BORRELLI ADELE	BORRELLI ADELE	99	54,4324991		153,4324991	27,1021505	Contraddittorio con esito negativo e attribuzione di 0 (zero) punti al Principio 2.
668	ANDRILLI MICHELE	ANDRILLI MICHELE	96	57,4273111		153,4273111	28,0080645	
669	DE LEO MAURIZIO	DE LEO MAURIZIO	77	76,3729432		153,3729432	30,0134409	Contraddittorio con esito positivo.
670	SCHIENA ANGELO	SCHIENA ANGELO	78	75,3531094		153,3531094	20,8225806	Rideterminazione del punteggio relativo al Principio 7.
671	SANTORO PAOLA	SANTORO PAOLA	76	77,2923271		153,2923271	41,0268817	
672	COLAVITO GIORGIO	COLAVITO GIORGIO	76	77,2727273		153,2727273	19,8924731	
673	COSI LORENZO	COSI LORENZO	76	77,2727273		153,2727273	28,0080645	
674	D'ERRICO ANNALISA	SOCIETA' AGRCIOLA MINGOSIS SRLS	76	77,2727273		153,2727273	33,6344086	Contraddittorio con esito positivo.
675	PAGANO FRANCESCA	PAGANO FRANCESCA	76	77,2727273		153,2727273	30,8575269	
676	DE BONIS NICOLAS	DE BONIS E FIGLI SOCIETA' AGRICOLA S.R.L.	71,37801722	81,8181818		153,1961990	20,8602151	
677	PALLADINO GAETANO	PALLADINO GAETANO	96	57,1284984		153,1284984	19,5376344	Contraddittorio con esito positivo.
678	LUNA FRANCESCO	LUNA FRANCESCO	76	77,1045225		153,1045225	22,6344086	
679	PALAZZO GIOVANNI	PALAZZO GIOVANNI	78	75,0657369		153,0657369	22,0510753	
680	MI ALICE	MI ALICE	76	77,0233729		153,0233729	35,4112903	
681	DIOMEDE ORONZO	DIOMEDE ORONZO	76	77,0000000		153,0000000	23,6155914	
682	DIOMEDE ORONZO	DIOMEDE ORONZO	76	77,0000000		153,0000000	30,8870968	
683	RE ROBERTO ANTONIO	RE ROBERTO ANTONIO	76	77,0000000		153,0000000	34,9301075	
684	VENTRELLA ANTONIO	VENTRELLA ANTONIO	76	77,0000000		153,0000000	37,0940860	
685	POLICARPO MARIA	POLICARPO MARIA	76	77,0000000		153,0000000	37,6854839	
686	LUPO MARCO	LUPO MARCO	77	76,0000000		153,0000000	38,3924731	
687	RENNA MICHELE	RENNA MICHELE	76	77,0000000		153,0000000	39,0537634	
688	TORELLA TERESA	MASSERIA TORELLA SOCIETA' SEMPLICE AGRICOLA	97	55,9723230		152,9723230	29,0591398	Contraddittorio con esito positivo.
689	TORELLA VALERIA	MASSERIA TORELLA SOCIETA' SEMPLICE AGRICOLA	97	55,9723230		152,9723230	29,0591398	Contraddittorio con esito positivo.
690	ANTONICELLI ISABELLA VITA	F.LLI ANTONICELLI SOCIETA' AGRICOLA SEMPLICE	78	74,9577548		152,9577548	31,5766129	Contraddittorio con esito positivo.
691	ANTONICELLI SEBASTIANO	F.LLI ANTONICELLI SOCIETA' AGRICOLA SEMPLICE	78	74,9577548		152,9577548	31,5766129	Contraddittorio con esito positivo.
692	BERLINGIERI TOMMASO	BERLINGIERI TOMMASO	96	56,9520177		152,9520177	26,1774194	Contraddittorio con esito negativo e attribuzione di 0 (zero) punti al Principio 2.
693	ADDANTE LORENZO	ADDANTE LORENZO	89,53791561	63,3707319		152,9086475	24,2311828	
694	SCHITO MATTEO	AZIENDA AGRICOLA MASSERIA LA FICA DEI F.LLI SCHITO	79	73,8636364		152,8636364	24,1182796	
695	SCHITO MICHELE	AZIENDA AGRICOLA MASSERIA LA FICA DEI F.LLI SCHITO	79	73,8636364		152,8636364	24,1182796	

ALLEGATO A

PSR PUGLIA 2014 - 2020

PACCHETTO GIOVANI – Bando pubblicato nel BURP n. 87 del 28/07/2016 e ss.mm.ii.

Sottomisura 6.1 Aiuti all'avviamento di imprese per i giovani agricoltori

GRADUATORIA UNICA REGIONALE

			PUNTEGGIO					
POSIZIONE	RICHIEDENTE PREMIO	DENOMINAZIONE AZIENDA	SOTTOMISURA 6.1	OPERAZIONE 4.1.B	SOTTOMISURA 6.4	TOTALE	ETA' MEDIA	NOTE
696	LISI ROSA	LISI ROSA	96	56,8181818		152,8181818	19,7204301	
697	DE GREGORIO MICHELE	DE GREGORIO MICHELE	96	56,8181818		152,8181818	25,8924731	Contradditorio con esito negativo e attribuzione di 0 (zero) punti al Principio 2.
698	SIMONE ILARIA	SIMONE ILARIA	96	56,8181818		152,8181818	28,2311828	Contradditorio con esito negativo e attribuzione di 0 (zero) punti al Principio 2.
699	D'ADDETTA ALBERTO	LE CASELLE SOCIETA' AGRICOLA	96	56,8181818		152,8181818	30,6720430	Contraddittorio con esito positivo.
700	LAPESCARA DOMENICA	LE CASELLE SOCIETA' AGRICOLA	96	56,8181818		152,8181818	30,6720430	Contraddittorio con esito positivo.
701	IACULLO ANTONIO PIER MARIA	IACULLO ANTONIO PIER MARIA	96	56,8181818		152,8181818	33,5913978	Contradditorio con esito negativo e attribuzione di 0 (zero) punti al Principio 2.
702	DI MAURO ANTONIO FRANCESC	DI MAURO ANTONIO FRANCESCO	96	56,8181818		152,8181818	34,3387097	
703	MARINACCIO ANTONIO	MARINACCIO ANTONIO	96	56,8181818		152,8181818	37,4973118	
704	TORELLA FILIPPO	TORELLA FILIPPO	96	56,8181818		152,8181818	40,1344086	
705	POLITANO GIANLUCA	POLITANO GIANLUCA	76	76,7559177		152,7559177	33,4193548	
706	GALLIFUOCO LEONARDO PIO	PEDICAGNOLA S.R.L.S.	70,8994541	81,8181818		152,7176359	37,2634409	Contraddittorio con esito positivo.
707	TEDESCO LILIANA	TEDESCO LILIANA	97	55,6818182		152,6818182	19,9247312	
708	RINALDI CARMINE	RINALDI CARMINE	97	55,6818182		152,6818182	26,7688172	
709	GIAMBATTISTA FRANCESCO	GIAMBATTISTA FRANCESCO	97	55,6818182		152,6818182	29,5376344	
710	CILFONE LUIGI	CILFONE LUIGI	97	55,6818182		152,6818182	33,6075269	
711	ARSIENI EUGENIO	ARSIENI EUGENIO	78	74,6116225		152,6116225	24,3064516	Rideterminazione del punteggio relativo al Principio 7.
712	CAMPO FABIO	CAMPO FABIO	76	76,5553376		152,5553376	33,6370968	Contraddittorio con esito positivo.
713	VAIRO MICHELE	VAIRO MICHELE	61,75276107	90,7750628		152,5278238	41,0618280	
714	DRAICCHIO ANNAMARIA PIA	DRAICCHIO ANNAMARIA PIA	96	56,4148634		152,4148634	26,7392473	Contradditorio con esito negativo e attribuzione di 0 (zero) punti al Principio 2.
715	LI BERGOLIS LORETA	LI BERGOLIS LORETA	99	53,4090909		152,4090909	37,0322581	
716	ACQUAVIVA VALERIO	ACQUAVIVA VALERIO	76	76,3803681		152,3803681	24,0940860	Contraddittorio con esito positivo.
717	PASTORE TIZIANA	PASTORE TIZIANA	66	86,3636364		152,3636364	33,1155914	
718	ZIMOTTI GRAZIA	F.LLI ZIMOTTI SOCIETA' AGRICOLA S.S.	96	56,2169926		152,2169926	21,5497312	Contradditorio con esito negativo e attribuzione di 0 (zero) punti al Principio 2.
719	ZIMOTTI MICHELE	F.LLI ZIMOTTI SOCIETA' AGRICOLA S.S.	96	56,2169926		152,2169926	21,5497312	Contradditorio con esito negativo e attribuzione di 0 (zero) punti al Principio 2.
720	IPPOLITO GABRIELE	IPPOLITO GABRIELE	97	55,1897298		152,1897298	20,5806452	Contradditorio con esito negativo e attribuzione di 0 (zero) punti al Principio 2.
721	PATUTO PATRIZIA ANNA	PATUTO PATRIZIA ANNA	95,33981529	56,8181818		152,1579971	30,1209677	
722	SANTORO SILVIO	SANTORO SILVIO	72,4432915	79,7004132		152,1437047	26,7311828	Rideterminazione del punteggio relativo al Principio 7.
723	ALTAMURA MARIANGELA	ALTAMURA MARIANGELA	76	76,1363636		152,1363636	32,2473118	Contraddittorio con esito positivo.
724	FERRULLI ANGELANTONIO	FERRULLI ANGELANTONIO	76	76,1363636		152,1363636	33,8736559	
725	TEMPESTA ARCANGELA	TEMPESTA ARCANGELA	76	76,1363636		152,1363636	40,9704301	

PSR PUGLIA 2014 - 2020
PACCHETTO GIOVANI – Bando pubblicato nel BURP n. 87 del 28/07/2016 e ss.mm.ii.
Sottomisura 6.1 Aiuti all'avviamento di imprese per i giovani agricoltori

GRADUATORIA UNICA REGIONALE

			PUNTEGGIO					
POSIZIONE	RICHIEDENTE PREMIO	DENOMINAZIONE AZIENDA	SOTTOMISURA 6.1	OPERAZIONE 4.1.B	SOTTOMISURA 6.4	TOTALE	ETA' MEDIA	NOTE
726	VASSALLI FRANCESCO	VASSALLI FRANCESCO	76	76,1363636		152,1363636	23,1559140	Rideterminazione del punteggio relativo al Principio 7.
727	LAERA FRANCESCO	LAERA FRANCESCO	76	76,1363636		152,1363636	25,7903226	Contraddittorio con esito positivo.
728	CITO FEDERICA MARIA LETIZ	CITO FEDERICA MARIA LETIZ	76	76,1363636		152,1363636	39,4516129	
729	ROSATO ANTONIO	ROSATO ANTONIO	76	76,1363636		152,1363636	39,5537634	
730	LIMONE LEONARDO	LIMONE LEONARDO	58,90243343	93,1262777		152,0287111	22,1478495	Contraddittorio con esito positivo.
731	LEGGIERI ANTONIO	LEGGIERI ANTONIO	96	56,0271348		152,0271348	27,2150538	Contraddittorio con esito positivo.
732	FRISOLI ROMINA	FRISOLI ROMINA	90,6455444	61,3636364		152,0091808	31,9623656	Contradditorio con esito negativo e attribuzione di 0 (zero) punti al Principio 2.
733	FERRONE NICOLO'	FERRONE NICOLO'	77	75,0000000		152,0000000	18,4247312	
734	MONTANARO MARTA	MONTANARO MARTA	96	56,0000000		152,0000000	18,5618280	
735	ORTORE MARTINA PIA	ORTORE MARTINA PIA	96	56,0000000		152,0000000	18,5618280	Contradditorio con esito negativo e attribuzione di 0 (zero) punti al Principio 2.
736	MURGOLO GIUSEPPE	MACINA DEI MURGOLO DEI F.LLI GIUSEPPE E LEONARDO MURGOLO & C. SOCIETA' AGRICOLA IN ACCOMANDITA SEMPLICE	77	75,0000000		152,0000000	20,9059140	Ditta ricorrente. Contraddittorio con esito positivo. Rideterminazione del punteggio relativo al Principio 2.
737	MURGOLO LEONARDO	MACINA DEI MURGOLO DEI F.LLI GIUSEPPE E LEONARDO MURGOLO & C. SOCIETA' AGRICOLA IN ACCOMANDITA SEMPLICE	77	75,0000000		152,0000000	20,9059140	Ditta ricorrente. Contraddittorio con esito positivo. Rideterminazione del punteggio relativo al Principio 2.
738	VOCALE LUCIA PIA	VOCALE LUCIA PIA	96	56,0000000		152,0000000	21,7661290	Contradditorio con esito negativo e attribuzione di 0 (zero) punti al Principio 2.
739	LA TORRE MILENA	LA TORRE MILENA	96	56,0000000		152,0000000	22,3413978	Contradditorio con esito negativo e attribuzione di 0 (zero) punti al Principio 2.
740	TRIGGIANI GIUSEPPINA	TRIGGIANI GIUSEPPINA	96	56,0000000		152,0000000	23,8225806	
741	DI BRINA ANNA LAURA PIA	DI BRINA ANNA LAURA PIA	96	56,0000000		152,0000000	24,3790323	Contradditorio con esito negativo e attribuzione di 0 (zero) punti al Principio 2.
742	MONTANARO LIBERA	MONTANARO LIBERA	96	56,0000000		152,0000000	26,4086022	Contradditorio con esito negativo e attribuzione di 0 (zero) punti al Principio 2.
743	ARMILLOTTA FRANCESCO	ARMILLOTTA FRANCESCO	96	56,0000000		152,0000000	31,6451613	
744	PASQUARELLI MICHELE	PASQUARELLI MICHELE	96	56,0000000		152,0000000	32,3118280	
745	DI PINTO DOMENICO	DI PINTO DOMENICO	77	75,0000000		152,0000000	32,6344086	
746	FRANCHINI IMMACOLATA	FRANCHINI IMMACOLATA	76	76,0000000		152,0000000	33,1209677	
747	ANDRIANI MARIA PIA	TERME ROMANE DI MALVINDI SOCIETA' AGRICOLA A RESPONSABILITA' LIMITATA	79	73,0000000		152,0000000	37,4919355	
748	GIGANTE ANGELO	GIGANTE ANGELO	77	75,0000000		152,0000000	37,5430108	Contraddittorio con esito positivo.
749	ACQUAVIVA MARILENA	ACQUAVIVA S.S. SOCIETA' AGRICOLA	96	55,9999999		151,9999999	31,1169355	Contradditorio con esito negativo e attribuzione di 0 (zero) punti al Principio 2.

ALLEGATO A

PSR PUGLIA 2014 - 2020
PACCHETTO GIOVANI – Bando pubblicato nel BURP n. 87 del 28/07/2016 e ss.mm.ii.
Sottomisura 6.1 Aiuti all'avviamento di imprese per i giovani agricoltori

GRADUATORIA UNICA REGIONALE

			PUNTEGGIO					
POSIZIONE	RICHIEDENTE PREMIO	DENOMINAZIONE AZIENDA	SOTTOMISURA 6.1	OPERAZIONE 4.1.B	SOTTOMISURA 6.4	TOTALE	ETA' MEDIA	NOTE
750	ACQUAVIVA MICHELE	ACQUAVIVA S.S. SOCIETA' AGRICOLA	96	55,9999999		151,9999999	31,1169355	Contraddittorio con esito negativo e attribuzione di 0 (zero) punti al Principio 2.
751	CAPUTO FILOMENA	CAPUTO FILOMENA	96	55,9868849		151,9868849	31,9435484	Contraddittorio con esito negativo e attribuzione di 0 (zero) punti al Principio 2.
752	PALMIERI PIERO	PALMIERI PIERO	96	55,9859145		151,9859145	30,4677419	Contraddittorio con esito negativo e attribuzione di 0 (zero) punti al Principio 2.
753	VITERBO LIBERA	VITERBO LIBERA	96	55,9854847		151,9854847	25,8897849	Contraddittorio con esito negativo e attribuzione di 0 (zero) punti al Principio 2.
754	SACCO ROSA	SACCO ROSA	96	55,9740139		151,9740139	31,3225806	Contraddittorio con esito negativo e attribuzione di 0 (zero) punti al Principio 2.
755	LOPANE ROBERTO SANTE	LOPANE ROBERTO SANTE	77	74,9650035		151,9650035	20,1397849	
756	GRAMAZIO TABITHA	GRAMAZIO TABITHA	96	55,9571052		151,9571052	35,7876344	Contraddittorio con esito negativo e attribuzione di 0 (zero) punti al Principio 2.
757	COCCIA ROCCO PIO	COCCIA ROCCO PIO	96	55,8844067		151,8844067	20,2284946	Contraddittorio con esito negativo e attribuzione di 0 (zero) punti al Principio 2.
758	MICCOLIS ANGELO	MICCOLIS ANGELO	78	73,8636364		151,8636364	21,9059140	Ditta ricorrente. Contraddittorio con esito positivo. Rideterminazione del punteggio relativo al Principio 2.
759	DI MAGGIO ROSSELLA	DI MAGGIO ROSSELLA	96	55,8529266		151,8529266	19,8844086	
760	IACOVELLI LEONARDO	SOCIETA' AGRICOLA SANTA BARBARA	96	55,8202305		151,8202305	25,4583333	
761	MEONI BENEDETTA	SOCIETA' AGRICOLA SANTA BARBARA	96	55,8202305		151,8202305	25,4583333	
762	FICCO MARIA CARMELA	FICCO MARIA CARMELA	76	75,8093974		151,8093974	34,9677419	
763	CANNAROZZI ANTONIO	CANNAROZZI ANTONIO	96	55,7713826		151,7713826	31,7634409	Contraddittorio con esito positivo.
764	MARTEMUCCI VINCENZO	F.LLI MARTEMUCCI SOCIETA' SEMPLICE AGRICOLA DI VINCENZO E MICHELE	79	72,7272727		151,7272727	37,8064516	Contraddittorio con esito positivo.Rideterminazione del punteggio relativo al Principio 7.
765	SFORZA LEO LUCA	SFORZA LEO LUCA	76	75,7041348		151,7041348	24,3844086	Contraddittorio con esito positivo.
766	VIVOLO VINCENZO	VIVOLO VINCENZO	96	55,6818182		151,6818182	18,3521505	Contraddittorio con esito positivo.
767	DI LASCIA DANILO	DI LASCIA DANILO	96	55,6818182		151,6818182	32,4569892	
768	NOTA VINCENZO	NOTA VINCENZO	96	55,6818182		151,6818182	35,2338710	Rideterminazione del punteggio relativo al Principio 7.
769	BERNARDI CESARE	BERNARDI CESARE	80	71,5909091		151,5909091	25,3306452	
770	D'AVOLIO ROCCO	D'AVOLIO ROCCO	96	55,5765953		151,5765953	29,1344086	Contraddittorio con esito positivo.
771	D'ARNESE LIBERA MARIA	D'ARNESE LIBERA MARIA	96	55,5486949		151,5486949	24,3763441	Contraddittorio con esito negativo e attribuzione di 0 (zero) punti al Principio 2.
772	MUSCARELLA ANTONIO	AGRIMUS SOCIETA' SEMPLICE AGRICOLA	97	54,5454545		151,5454545	21,7701613	
773	ZINGRILLO FRANCESCA PIA	AGRIMUS SOCIETA' SEMPLICE AGRICOLA	97	54,5454545		151,5454545	21,7701613	

PSR PUGLIA 2014 - 2020
PACCHETTO GIOVANI – Bando pubblicato nel BURP n. 87 del 28/07/2016 e ss.mm.ii.
Sottomisura 6.1 Aiuti all'avviamento di imprese per i giovani agricoltori

GRADUATORIA UNICA REGIONALE

			PUNTEGGIO					
POSIZIONE	RICHIEDENTE PREMIO	DENOMINAZIONE AZIENDA	SOTTOMISURA 6.1	OPERAZIONE 4.1.B	SOTTOMISURA 6.4	TOTALE	ETA' MEDIA	NOTE
774	TARANTINO ANTONIO	TARANTINO ANTONIO	97	54,5454545		151,5454545	34,3198925	Contraddittorio con esito positivo.
775	IANNACONE MARIANGELA	IANNACONE MARIANGELA	97	54,5454545		151,5454545	38,0913978	
776	DI MAGGIO ALESSANDRO	DI MAGGIO ALESSANDRO	96	55,5260595		151,5260595	23,3360215	
777	ANCORA MATTEO	ORO VERDE SRL - SOCIETA' AGRICOLA	76	75,4504585		151,4504585	21,0430108	Contraddittorio con esito positivo.
778	GUALANO LORENZO	GUALANO LORENZO	98	53,4090909		151,4090909	22,4408602	
779	CANONICO MARIA ROSARIA	CANONICO MARIA ROSARIA	98	53,4090909		151,4090909	28,6801075	Contraddittorio con esito negativo e attribuzione di 0 (zero) punti al Principio 2.
780	MONTANARO ALESSANDRO	MONTANARO ALESSANDRO	96	55,3243023		151,3243023	21,3494624	Contraddittorio con esito negativo e attribuzione di 0 (zero) punti al Principio 2.
781	FIORE MARIA DANIELA	SOCIETA' SEMPLICE AGRICOLA AGRIPANNA	78	73,3011033		151,3011033	35,0954301	Rideterminazione del punteggio relativo al Principio 7.
782	PANNA VINCENZO	SOCIETA' SEMPLICE AGRICOLA AGRIPANNA	78	73,3011033		151,3011033	35,0954301	Rideterminazione del punteggio relativo al Principio 7.
783	BRUNO CRISTINA	BRUNO CRISTINA	76	75,2969208		151,2969208	31,1827957	Contraddittorio con esito positivo.
784	DATTOLI GIUSEPPINA	DATTOLI GIUSEPPINA	96	55,2921303		151,2921303	38,0026882	Contraddittorio con esito negativo e attribuzione di 0 (zero) punti al Principio 2.
785	PICHIERRI MARIA	PICHIERRI MARIA	77	74,2781521		151,2781521	31,7930108	
786	DI NUNZIO MICHELE	DI NUNZIO MICHELE	96	55,2094131		151,2094131	22,2607527	Contraddittorio con esito negativo e attribuzione di 0 (zero) punti al Principio 2.
787	SETTEMBRE FRANCESCO	SETTEMBRE FRANCESCO	79	72,1525447		151,1525447	30,1612903	
788	CAPALDO CLARA	CAPALDO CLARA	100	51,1363636		151,1363636	25,4327957	
789	OLIVA DONATO	OLIVA DONATO	76	75,1086797		151,1086797	35,7715054	Contraddittorio con esito positivo.
790	MARZO CHIARA	MARZO CHIARA	76	75,0000000		151,0000000	18,9731183	Contraddittorio con esito positivo.
791	GRECO MARCELLA	GRECO MARCELLA	76	75,0000000		151,0000000	23,3387097	Contraddittorio con esito positivo.
792	ABBADESSA BENEDETTO	ABBADESSA BENEDETTO	76	75,0000000		151,0000000	23,6344086	
793	TANDOI FRANCESCO FILIPPO	TANDOI FRANCESCO FILIPPO	76	75,0000000		151,0000000	24,8709677	Contraddittorio con esito positivo.
794	DI SAPIO FRANCESCO	SOCIETA AGRICOLA SEMPLICE DI DI SAPIO FRANCESCO E F.LLI	100	51,0000000		151,0000000	25,5439068	Contraddittorio con esito positivo.
795	DI SAPIO MARIA TERESA	SOCIETA AGRICOLA SEMPLICE DI DI SAPIO FRANCESCO E F.LLI	100	51,0000000		151,0000000	25,5439068	Contraddittorio con esito positivo.
796	DI SAPIO MARIO	SOCIETA AGRICOLA SEMPLICE DI DI SAPIO FRANCESCO E F.LLI	100	51,0000000		151,0000000	25,5439068	Contraddittorio con esito positivo.
797	MATTIA FRANCESCO	MATTIA FRANCESCO	76	75,0000000		151,0000000	25,6639785	
798	SAMARELLI LUCA CATALDO	SAMARELLI LUCA CATALDO	76	75,0000000		151,0000000	29,3870968	Contraddittorio con esito positivo.
799	PRIMICERI FRANCESCO	PRIMICERI FRANCESCO	76	75,0000000		151,0000000	29,8709677	Contraddittorio con esito negativo e attribuzione di 0 (zero) punti al Principio 2.
800	PERILLO LUISA	PERILLO LUISA	76	75,0000000		151,0000000	32,4059140	
801	BORRACCINO SPIRIDIONE	SOCIETA AGRICOLA OILALA DI BORRACCINO SPIRIDIONE E DICORATO ANTONIA MARIA SOCIETA SEMPLICE	76	75,0000000		151,0000000	35,2473118	
802	DICORATO ANTONIA MARIA	SOCIETA AGRICOLA OILALA DI BORRACCINO SPIRIDIONE E DICORATO ANTONIA MARIA SOCIETA SEMPLICE	76	75,0000000		151,0000000	35,2473118	
803	DE FILIPPIS MICHELE	SOCIETA' AGRICOLA ROINO S.S.	97	54,0000000		151,0000000	36,4677419	Contraddittorio con esito negativo e attribuzione di 0 (zero) punti al Principio 2.

ALLEGATO A

PSR PUGLIA 2014 - 2020
PACCHETTO GIOVANI – Bando pubblicato nel BURP n. 87 del 28/07/2016 e ss.mm.ii.
Sottomisura 6.1 Aiuti all'avviamento di imprese per i giovani agricoltori

GRADUATORIA UNICA REGIONALE

			PUNTEGGIO					
POSIZIONE	RICHIEDENTE PREMIO	DENOMINAZIONE AZIENDA	SOTTOMISURA 6.1	OPERAZIONE 4.1.B	SOTTOMISURA 6.4	TOTALE	ETA' MEDIA	NOTE
804	DISCIGLIO VALERIA	SOCIETA' AGRICOLA ROINO S.S.	97	54,0000000		151,0000000	36,4677419	Contradditorio con esito negativo e attribuzione di 0 (zero) punti al Principio 2.
805	ZONNO MICHELE	ZONNO MICHELE	76	75,0000000		151,0000000	36,6021505	Contradditorio con esito negativo e attribuzione di 0 (zero) punti al Principio 2.
806	DI BRINA ANGELA	TENUTA BIO CASELLE SOCIETA' AGRICOLA	97	54,0000000		151,0000000	36,9847670	Contradditorio con esito negativo e attribuzione di 0 (zero) punti al Principio 2.
807	MACCARONE MARIA	TENUTA BIO CASELLE SOCIETA' AGRICOLA	97	54,0000000		151,0000000	36,9847670	Contradditorio con esito negativo e attribuzione di 0 (zero) punti al Principio 2.
808	NICASTRO GRAZIANA	TENUTA BIO CASELLE SOCIETA' AGRICOLA	97	54,0000000		151,0000000	36,9847670	Contradditorio con esito negativo e attribuzione di 0 (zero) punti al Principio 2.
809	RUBINI VINCENZO	RUBINI VINCENZO	76	75,0000000		151,0000000	37,0725806	
810	SYLOS CALO' ANDREA	SYLOS CALO' ANDREA	76	75,0000000		151,0000000	38,2096774	Contradditorio con esito positivo.
811	PETRERA SILVANA	PETRERA SILVANA	76	75,0000000		151,0000000	39,1075269	
812	FUSILLO GIUSEPPE	FUSILLO GIUSEPPE	76	75,0000000		151,0000000	40,0349462	Contradditorio con esito negativo e attribuzione di 0 (zero) punti al Principio 2.
813	PARISI PIERLUIGI	PARISI PIERLUIGI	76	74,9506008		150,9506008	18,3655914	
814	MANGIALARDI NICOLA	MANGIALARDI NICOLA	69,39497394	81,5155623		150,9105362	22,4462366	Contradditorio con esito positivo.
815	TRANI PAOLO	TRANI PAOLO	76	74,8938206		150,8938206	29,0806452	
816	LELLA GIUSEPPE VALERIO	LELLA GIUSEPPE VALERIO	74,87093645	76,0000000		150,8709365	22,7338710	
817	NETTIS MARZIO	NETTIS MARZIO	77	73,8636364		150,8636364	26,2284946	Rideterminazione del punteggio relativo al Principio 7.
818	VENTURA ANTONIO	VENTURA ANTONIO	77	73,8636364		150,8636364	30,0376344	Contradditorio con esito positivo.
819	CALIA GIUSEPPE	SOCIETA' AGRICOLA F.LLI CALIA G.O.N. S.S.	79	71,7361418		150,7361418	29,0232975	Contradditorio con esito positivo.
820	CALIA NUNZIO	SOCIETA' AGRICOLA F.LLI CALIA G.O.N. S.S.	79	71,7361418		150,7361418	29,0232975	Contradditorio con esito positivo.
821	CALIA ONOFRIO	SOCIETA' AGRICOLA F.LLI CALIA G.O.N. S.S.	79	71,7361418		150,7361418	29,0232975	Contradditorio con esito positivo.
822	LUISO GIOVANNI	LUISO GIOVANNI	76	74,6693229		150,6693229	23,3575269	
823	BRUNO MARTINO	BRUNO MARTINO	77	73,6463091		150,6463091	18,4354839	Rideterminazione del punteggio relativo al Principio 7.
824	DAMIANI LUCIANO	DAMIANI LUCIANO	76	74,6200758		150,6200758	27,3817204	
825	CARBONE DOMENICO	CARBONE DOMENICO	76	74,5661717		150,5661717	18,1666667	
826	CELOZZI NICOLA	CELOZZI NICOLA	96	54,5454545		150,5454545	33,9247312	
827	DESARIO MARIANTONIETTA	BARRACA DI DESARIO SALTARELLA & MARTINI	78	72,4966044		150,4966044	28,6559140	Ditta ricorrente. Contraddittorio con esito positivo. Rideterminazione del punteggio relativo al Principio 2.
828	MARTINI VINCENZO	BARRACA DI DESARIO SALTARELLA & MARTINI	78	72,4966044		150,4966044	28,6559140	Ditta ricorrente. Contraddittorio con esito positivo. Rideterminazione del punteggio relativo al Principio 2.

PSR PUGLIA 2014 - 2020
PACCHETTO GIOVANI – Bando pubblicato nel BURP n. 87 del 28/07/2016 e ss.mm.ii.
Sottomisura 6.1 Aiuti all'avviamento di imprese per i giovani agricoltori

GRADUATORIA UNICA REGIONALE

			PUNTEGGIO					
POSIZIONE	RICHIEDENTE PREMIO	DENOMINAZIONE AZIENDA	SOTTOMISURA 6.1	OPERAZIONE 4.1.B	SOTTOMISURA 6.4	TOTALE	ETA' MEDIA	NOTE
829	SALTARELLA GAETANO	BARRACA DI DESARIO SALTARELLA & MARTINI	78	72,4966044		150,4966044	28,6559140	Ditta ricorrente. Contraddittorio con esito positivo. Rideterminazione del punteggio relativo al Principio 2.
830	SICURO MILENA	SICURO MILENA	96	54,4860186		150,4860186	27,5430108	Contraddittorio con esito negativo e attribuzione di 0 (zero) punti al Principio 2.
831	TATOLI STEFANO	TATOLI STEFANO	76	74,4717142		150,4717142	24,7150538	
832	ALTAMURA ANDREA	ALTAMURA ANDREA	76	74,4589958		150,4589958	20,0080645	Contraddittorio con esito positivo.
833	PICERNO ROSA	SOCIETA' AGRICOLA FATTORIE DUE SOLI S.S.	77	73,4566078		150,4566078	35,1532258	Contraddittorio con esito positivo.
834	CATALANO MARIACLELIA	CATALANO MARIACLELIA	76	74,4488214		150,4488214	20,9946237	
835	SARAGAGLIA DOMENICO	SARAGAGLIA DOMENICO	76	74,4442120		150,4442120	20,4301075	
836	LOCORRIERE FRANCESCO	LOCORRIERE FRANCESCO	74,30948554	76,1219641		150,4314496	29,9516129	
837	CAMPANARO VITTORIA	SOCIETA' AGRICOLA SEMPLICE IL PETRALE	92,36636752	45,4545455		137,8209130	40,4811828	
838	GALLO PASQUALE	GALLO PASQUALE	97	53,4090909		150,4090909	27,9435484	
839	MANGINI GIANSTEFANO	MANGINI GIANSTEFANO	74,27109388	76,1363636		150,4074575	31,4946237	
840	LOMANGINO ENRICO	LOMANGINO ENRICO	76	74,3929961		150,3929961	22,8467742	
841	LAURIOLA MICHELE	LAURIOLA MICHELE	97	53,3812396		150,3812396	38,0349462	Contraddittorio con esito positivo.
842	FULGARO FILOMENA	FULGARO S.S. SOCIETA' AGRICOLA	97	53,3600601		150,3600601	22,6478495	Contraddittorio con esito negativo e attribuzione di 0 (zero) punti al Principio 2.
843	FULGARO LUCIA RITA	FULGARO S.S. SOCIETA' AGRICOLA	97	53,3600601		150,3600601	22,6478495	Contraddittorio con esito negativo e attribuzione di 0 (zero) punti al Principio 2.
844	CAZZATO ELEONORA	CAZZATO ELEONORA	76	74,3503748		150,3503748	19,6693548	
845	MARTIELLI VALERIA	MARTIELLI VALERIA	76	74,3359903		150,3359903	33,5053763	
846	PIGNATELLI DIANA PIA	PIGNATELLI DIANA PIA	98	52,2727273		150,2727273	25,4704301	Contraddittorio con esito negativo e attribuzione di 0 (zero) punti al Principio 2.
847	RIGNANESE EMANUELE	SOCIETA' AGRICOLA TENUTA CARBONELLI S.S.	98	52,2727273		150,2727273	27,6666667	
848	RIGNANESE GIOVANNI	SOCIETA' AGRICOLA TENUTA CARBONELLI S.S.	98	52,2727273		150,2727273	27,6666667	
849	RIGNANESE MATTEO	SOCIETA' AGRICOLA TENUTA CARBONELLI S.S.	98	52,2727273		150,2727273	27,6666667	
850	PERNA ALESSIO	F.LLI PERNA S.S. SOCIETA' AGRICOLA	98	52,2727273		150,2727273	30,1626344	
851	PERNA SIMONE	F.LLI PERNA S.S. SOCIETA' AGRICOLA	98	52,2727273		150,2727273	30,1626344	
852	MONACO LUCIA	MONACO LUCIA	98	52,2727273		150,2727273	34,3575269	Contraddittorio con esito negativo e attribuzione di 0 (zero) punti al Principio 2.
853	BORRACCI GIANPIERO MARIA P	SOCIETA' AGRICOLA PIERO DI BOR RACCI VITO & C. SOCIETA' SEMP	69,19543536	81,0348539		150,2302892	20,4247312	Contraddittorio con esito positivo.
854	BORRACCI VITO	SOCIETA' AGRICOLA PIERO DI BOR RACCI VITO & C. SOCIETA' SEMP	69,19543536	81,0348539		150,2302892	20,4247312	Contraddittorio con esito positivo.
855	ESPOSITO ANTONIO	ESPOSITO ANTONIO	93,07032629	57,1372680		150,2075943	21,2123656	Contraddittorio con esito negativo e attribuzione di 0 (zero) punti al Principio 2.
856	TAFUNI VITO	TAFUNI VITO	76	74,2059798		150,2059798	33,1774194	
857	MANSI NICOLO'	SOCIETA' SEMPLICE AGRICOLA F.LLI MANSI	79	71,1741819		150,1741819	23,1693548	
858	MANSI ROBERTO	SOCIETA' SEMPLICE AGRICOLA F.LLI MANSI	79	71,1741819		150,1741819	23,1693548	
859	MALERBA FRANCESCO	MALERBA FRANCESCO	67,75513899	82,3561857		150,1113247	22,8010753	Contraddittorio con esito positivo.

ALLEGATO A

PSR PUGLIA 2014 - 2020
PACCHETTO GIOVANI – Bando pubblicato nel BURP n. 87 del 28/07/2016 e ss.mm.ii.
Sottomisura 6.1 Aiuti all'avviamento di imprese per i giovani agricoltori

GRADUATORIA UNICA REGIONALE

			PUNTEGGIO					
POSIZIONE	RICHIEDENTE PREMIO	DENOMINAZIONE AZIENDA	SOTTOMISURA 6.1	OPERAZIONE 4.1.B	SOTTOMISURA 6.4	TOTALE	ETA' MEDIA	NOTE
860	MALERBA CRISTIAN	SOCIETA' AGRICOLA DEI FRATELLI MALERBA - SOCIETA' SEMPLICE	77	73,0292957		150,0292957	23,6093190	Contraddittorio con esito positivo.
861	MALERBA MASSIMILIANO	SOCIETA' AGRICOLA DEI FRATELLI MALERBA - SOCIETA' SEMPLICE	77	73,0292957		150,0292957	23,6093190	Contraddittorio con esito positivo.
862	MALERBA SELVAGGIA	SOCIETA' AGRICOLA DEI FRATELLI MALERBA - SOCIETA' SEMPLICE	77	73,0292957		150,0292957	23,6093190	Contraddittorio con esito positivo.
863	LATERZA STEFANO	AZIENDA AGRICOLA FRATELLI LATERZA SOCIETA' SEMPLICE AGRICOLA	77	73,0101734		150,0101734	23,3494624	Contraddittorio con esito positivo.
864	LATERZA TONIA	AZIENDA AGRICOLA FRATELLI LATERZA SOCIETA' SEMPLICE AGRICOLA	77	73,0101734		150,0101734	23,3494624	Contraddittorio con esito positivo.
865	DI TRANI FRANCESCA	DI TRANI FRANCESCA	76	74,0080732		150,0080732	27,1424731	
866	WIECZOREK ANETA MARIA	WIECZOREK ANETA MARIA	96	54,0028371		150,0028371	36,6102151	Contraddittorio con esito positivo.
867	PALUMBO PALMO	PALUMBO S.A.S. DI PALUMBO PALMO & C. SOCIETA' AGRICOLA	78	72,0000000		150,0000000	19,8279570	Rideterminazione del punteggio relativo al Principio 8 a seguito di ricorso gerarchico.
868	MEZZOLLA CLAUDIA	KLALU' SOCIETA' AGRICOLA SEMPLICE	79	71,0000000		150,0000000	22,0631720	
869	MEZZOLLA LUCA	KLALU' SOCIETA' AGRICOLA SEMPLICE	79	71,0000000		150,0000000	22,0631720	
870	GUASTAMACCHIA ANGELO	GUASTAMACCHIA ANGELO	76	74,0000000		150,0000000	23,2204301	
871	ALBERANI ANDREA	ALBEGRANI FRUIT DI ANDREA E LORENZO ALBERANI SOC. AGRICOLA	77	73,0000000		150,0000000	23,2728495	
872	ALBERANI CESARE	ALBEGRANI FRUIT DI ANDREA E LORENZO ALBERANI SOC. AGRICOLA	77	73,0000000		150,0000000	23,2728495	
873	FASANO FRANCESCO	FASANO FRANCESCO	77	73,0000000		150,0000000	24,2150538	
874	NARDELLI FABRIZIO	SAPORI DI CASA SOCIETA' SEMPLICE AGRICOLA	76	74,0000000		150,0000000	24,9395161	Contraddittorio con esito positivo.Rideterminazione del punteggio relativo al Principio 7.
875	NARDELLI FRANCESCO	SAPORI DI CASA SOCIETA' SEMPLICE AGRICOLA	76	74,0000000		150,0000000	24,9395161	Contraddittorio con esito positivo.Rideterminazione del punteggio relativo al Principio 7.
876	D'AMATO PASQUALE	D'AMATO PASQUALE	77	73,0000000		150,0000000	27,0483871	
877	DAMONE PASQUALE	DAMONE PASQUALE	79	71,0000000		150,0000000	34,7580645	Contraddittorio con esito positivo.
878	PETRELLI ALESSIO	APE SOCIETA' AGRICOLA A RESPONSABILITA' LIMITATA	51	99,0000000		150,0000000	36,6021505	
879	VOTO FABRIZIO	F.LLI VOTO S.S. SOCIETA' AGRICOLA	98	51,9845844		149,9845844	23,3727599	
880	VOTO FEDERICA	F.LLI VOTO S.S. SOCIETA' AGRICOLA	98	51,9845844		149,9845844	23,3727599	
881	VOTO FRANCESCO	F.LLI VOTO S.S. SOCIETA' AGRICOLA	98	51,9845844		149,9845844	23,3727599	
882	SANTARELLA GRAZIAPIA	SANTARELLA GRAZIAPIA	51	98,9497651		149,9497651	22,4112903	Contraddittorio con esito positivo.
883	LUDOVICO FILIPPO	MASSERIA LUDOVICO SOC.SEMPL.AGRICOLA	78,31678451	71,6319921		149,9487766	26,2930108	Contraddittorio con esito positivo.
884	LUDOVICO MARCO	MASSERIA LUDOVICO SOC.SEMPL.AGRICOLA	78,31678451	71,6319921		149,9487766	26,2930108	Contraddittorio con esito positivo.
885	CURCI NICOLA	CURCI NICOLA	51	98,9440125		149,9440125	20,9623656	Contraddittorio con esito positivo.
886	D'ALBA ARIANNA	D'ALBA ARIANNA	76	73,8850465		149,8850465	21,5456989	
887	NICOLACI CRISTIAN	NICOLACI CRISTIAN	76	73,8636364		149,8636364	40,1827957	Ditta ricorrente. Rideterminazione del punteggio relativo al Principio 2. Rideterminazione del punteggio relativo al Principio 7.
888	CAGNAZZO ROBERTO ROCCO	CAGNAZZO ROBERTO ROCCO	76	73,8636364		149,8636364	22,9247312	Ditta ricorrente. Contraddittorio con esito positivo. Rideterminazione del punteggio relativo al Principio 2. Rideterminazione del punteggio relativo al Principio 7.
889	PODO BRUNETTI ANTONIO	AZIENDA AGRICOLA MESSERE ANDREA DEI F.LLI PODO BRUNETTI ANTONIO E MARINA	76	73,8636364		149,8636364	23,0604839	

PSR PUGLIA 2014 - 2020
PACCHETTO GIOVANI – Bando pubblicato nel BURP n. 87 del 28/07/2016 e ss.mm.ii.
Sottomisura 6.1 Aiuti all'avviamento di imprese per i giovani agricoltori

GRADUATORIA UNICA REGIONALE

			PUNTEGGIO					
POSIZIONE	RICHIEDENTE PREMIO	DENOMINAZIONE AZIENDA	SOTTOMISURA 6.1	OPERAZIONE 4.1.B	SOTTOMISURA 6.4	TOTALE	ETA' MEDIA	NOTE
890	PODO BRUNETTI MARINA	AZIENDA AGRICOLA MESSERE ANDREA DEI F.LLI PODO BRUNETTI ANTONIO E MARINA	76	73,8636364		149,8636364	23,0604839	
891	CICCARONE STEFANO	CICCARONE STEFANO	76	73,8636364		149,8636364	28,1559140	Contraddittorio con esito positivo.
892	LEO GIUSEPPE NICOLA	LEO GIUSEPPE NICOLA	76	73,8636364		149,8636364	30,5053763	
893	PARLANTE ROSANGELA	PARLANTE ROSANGELA	76	73,8636364		149,8636364	40,6478495	
894	DALOISO MIRIANA	DALOISO MIRIANA	51	98,8636364		149,8636364	19,4059140	Contraddittorio con esito positivo.
895	TRINCHERA ENRICA	TRINCHERA ENRICA	51	98,8636364		149,8636364	24,8978495	
896	ROLLI GIORGIA	ROLLI GIORGIA	76	73,8536835		149,8536835	21,2822581	Contraddittorio con esito positivo.
897	CIRIELLO ALESSANDRO	TERRA SEVERA DI CIRIELLO ALESSANDRO E FRATELLI SOCIETA' SEMPLICE AGRICOLA	79	70,8478639		149,8478639	19,8333333	Ditta ricorrente. Contraddittorio con esito positivo. Rideterminazione del punteggio relativo al Principio 2.
898	PRENCIPE LEONARDO	PRENCIPE LEONARDO	82,01495256	67,8064450		149,8213976	22,2365591	
899	DE PALMA GIANDOMENICO	DE PALMA GIANDOMENICO	83,88214243	65,9090909		149,7912333	26,0403226	Contraddittorio con esito positivo.
900	MARUCCI GIUSEPPE	MARUCCI GIUSEPPE	78,16231979	71,5909091		149,7532289	20,2634409	Contraddittorio con esito positivo.
901	DE PALO FRANCESCA	DE PALO FRANCESCA	76	73,6697254		149,6697254	28,2500000	
902	DIBENEDETTO FILIPPO	AZIENDA AGRICOLA MALVANI S.S.	77	72,6601695		149,6601695	25,3938172	
903	DIBENEDETTO LILLA	AZIENDA AGRICOLA MALVANI S.S.	77	72,6601695		149,6601695	25,3938172	
904	DE MICHELE ANTONIO	TENUTA DE MICHELE S.S. SOCIETA' AGRICOLA	97	52,6528022		149,6528022	29,3091398	
905	DE MICHELE MICHELE	TENUTA DE MICHELE S.S. SOCIETA' AGRICOLA	97	52,6528022		149,6528022	29,3091398	
906	CHIARELLI DONATO	CHIARELLI DONATO	76	73,6512524		149,6512524	30,0215054	Contraddittorio con esito negativo e attribuzione di 0 (zero) punti al Principio 2.
907	NATUZZI IDA	SOCIETA' AGRICOLA SORELLE NATUZZI S.S.	76	73,5903097		149,5903097	27,5322581	Contraddittorio con esito positivo.
908	JEHANNET AMELIE JACQUELINE	JEHANNET AMELIE JACQUELINE RA	74,70565885	74,7867910		149,4924499	36,6344086	
909	D'ERRICO FRANCESCA	TENUTA D'ERRICO S.S. SOCIETA' AGRICOLA	97	52,4815170		149,4815170	28,4422043	Contraddittorio con esito negativo e attribuzione di 0 (zero) punti al Principio 2.
910	DI LELLA ROSA MARIAPIA	TENUTA D'ERRICO S.S. SOCIETA' AGRICOLA	97	52,4815170		149,4815170	28,4422043	Contraddittorio con esito negativo e attribuzione di 0 (zero) punti al Principio 2.
911	DI MUZIO MARIANNA	DI MUZIO MARIANNA	96	53,4090909		149,4090909	18,6559140	Contraddittorio con esito negativo e attribuzione di 0 (zero) punti al Principio 2.
912	GENTILE DONATO	GENTILE DONATO	96	53,4090909		149,4090909	19,3736559	Rideterminazione del punteggio relativo al Principio 1 a seguito di ricorso gerarchico.
913	PERFETTO ALBERTO	PERFETTO ALBERTO	96	53,4090909		149,4090909	20,6666667	
914	BOTTA GRAZIA	BOTTA GRAZIA	96	53,4090909		149,4090909	23,5080645	
915	PINTO ANDREA	BIOAGRI PINTO SOCIETA' SEMPLICE	96	53,4090909		149,4090909	23,5591398	
916	PINTO LUIGI	BIOAGRI PINTO SOCIETA' SEMPLICE	96	53,4090909		149,4090909	23,5591398	
917	FERRI MICHELE	FERRI MICHELE	96	53,4090909		149,4090909	26,3064516	
918	CASTELLI ROBERTA PIA	CASTELLI ROBERTA PIA	96	53,4090909		149,4090909	26,9112903	
919	SICONOLFI MARCO GENEROSO	SICONOLFI MARCO GENEROSO	96	53,4090909		149,4090909	30,4516129	
920	CORBO GIOVANNI	CORBO GIOVANNI	96	53,4090909		149,4090909	34,7715054	
921	RUSSO SAVERIO	RUSSO SAVERIO	96	53,4090909		149,4090909	35,0752688	

ALLEGATO A

PSR PUGLIA 2014 - 2020
PACCHETTO GIOVANI – Bando pubblicato nel BURP n. 87 del 28/07/2016 e ss.mm.ii.
Sottomisura 6.1 Aiuti all'avviamento di imprese per i giovani agricoltori

GRADUATORIA UNICA REGIONALE

			PUNTEGGIO					
POSIZIONE	RICHIEDENTE PREMIO	DENOMINAZIONE AZIENDA	SOTTOMISURA 6.1	OPERAZIONE 4.1.B	SOTTOMISURA 6.4	TOTALE	ETA' MEDIA	NOTE
922	TUCCI PASQUALE	TUCCI PASQUALE	96	53,4090909		149,4090909	39,3037634	
923	HALUSHKO OLENA VASYLIVNA	HALUSHKO OLENA VASYLIVNA	96	53,4090909		149,4090909	39,6854839	
924	CAMPANALE FRANCESCO	CAMPANALE FRANCESCO	76	73,3975402		149,3975402	31,6962366	Contradditorio con esito negativo e attribuzione di 0 (zero) punti al Principio 2.
925	MALERBA ILENIA	MALERBA ILENIA	76	73,3216761		149,3216761	38,6344086	Ditta ricorrente. Rideterminazione del punteggio relativo al Principio 2. Rideterminazione del punteggio relativo al Principio 7.
926	SCALERA GIACOMO	SCALERA GIACOMO	76	73,2743035		149,2743035	33,5107527	
927	SANTINO CONSOLATA	SANTINO CONSOLATA	97	52,2727273		149,2727273	31,6397849	
928	CIUFFREDA MARGHERITA	CIUFFREDA MARGHERITA	93,20706359	56,0142609		149,2213245	39,5000000	Contradditorio con esito negativo e attribuzione di 0 (zero) punti al Principio 2.
929	CILFONE ANGELA	CILFONE ANGELA	82	67,0454545		149,0454545	28,8736559	
930	MARASCO ARIANNA	MARASCO ARIANNA	76	73,0331060		149,0331060	21,1370968	Contradditorio con esito negativo e attribuzione di 0 (zero) punti al Principio 2.
931	GIANNETTA ANTONIO	GIANNETTA ANTONIO	96	53,0000000		149,0000000	29,1344086	
932	CALABRESE COSIMO	CALABRESE COSIMO	76	73,0000000		149,0000000	30,2580645	
933	LAPENNA LOREDANA ANNA	SOCIETA' AGRICOLA AGRIZAZA	77	72,0000000		149,0000000	34,1115591	
934	ZAZA VINCENZO	SOCIETA' AGRICOLA AGRIZAZA	77	72,0000000		149,0000000	34,1115591	
935	GIAMBATTISTA GIOVANNI	GIAMBATTISTA GIOVANNI	96	52,9692152		148,9692152	27,0618280	
936	SARDARO RUGGIERO	SARDARO RUGGIERO	51	97,9270673		148,9270673	36,3575269	Rideterminazione del punteggio relativo alla SM 6.1, Principio 3 a seguito di ricorso gerarchico.
937	SERIO GAETANO	SOCIETA' AGRICOLA ZOOTECHALLEVA S.S.	67,7698594	81,1256680		148,8955274	23,8745520	Contradditorio con esito positivo.
938	SERIO GIOVANNA	SOCIETA' AGRICOLA ZOOTECHALLEVA S.S.	67,7698594	81,1256680		148,8955274	23,8745520	Contradditorio con esito positivo.
939	SERIO ROBERTO	SOCIETA' AGRICOLA ZOOTECHALLEVA S.S.	67,7698594	81,1256680		148,8955274	23,8745520	Contradditorio con esito positivo.
940	FANTETTI GIUSEPPE	FANTETTI GIUSEPPE	82,96304043	65,9090909		148,8721313	26,8413978	Contradditorio con esito positivo.
941	QUITADAMO VINCENZO MATTE	QUITADAMO VINCENZO MATTEO	100	48,8636364		148,8636364	34,5349462	Contradditorio con esito negativo e attribuzione di 0 (zero) punti al Principio 2.
942	TROPIANO ROSANNA LUCIA	TROPIANO ROSANNA LUCIA	76	72,8520286		148,8520286	28,6720430	Contradditorio con esito negativo e attribuzione di 0 (zero) punti al Principio 2.
943	MEULI PAOLO	MEULI PAOLO	76	72,8262712		148,8262712	35,3629032	
944	PACCIONE GIOVANNA	PACCIONE GIOVANNA	76	72,7771230		148,7771230	24,3494624	
945	SICOLO ANGELARITA	SICOLO ANGELARITA	73,77670972	75,0000000		148,7767097	37,4731183	
946	CALABRESE ERICA	SOCIETA' AGRICOLA ERIMAR BIO S.R.L.S.	76	72,7284486		148,7284486	28,4408602	Contradditorio con esito negativo e attribuzione di 0 (zero) punti al Principio 2.
947	SGARRO RAFFAELE PIO	SGARRO RAFFAELE PIO	51	97,7272727		148,7272727	19,8682796	
948	AZZARONE FRANCESCO	AZZARONE FRANCESCO	92,71392065	56,0000000		148,7139207	26,1612903	Contradditorio con esito negativo e attribuzione di 0 (zero) punti al Principio 2.

PSR PUGLIA 2014 - 2020
PACCHETTO GIOVANI – Bando pubblicato nel BURP n. 87 del 28/07/2016 e ss.mm.ii.
Sottomisura 6.1 Aiuti all'avviamento di imprese per i giovani agricoltori

GRADUATORIA UNICA REGIONALE

			PUNTEGGIO					
POSIZIONE	RICHIEDENTE PREMIO	DENOMINAZIONE AZIENDA	SOTTOMISURA 6.1	OPERAZIONE 4.1.B	SOTTOMISURA 6.4	TOTALE	ETA' MEDIA	NOTE
949	CATENAZZO ROSA	LA VULGANO SAS SOCIETA' AGRICOLA DI CATENAZZO ROSA & C.	97	51,7105103		148,7105103	38,2607527	
950	GARRA VERONICA	GARRA VERONICA	55,3818218	93,3187517		148,7005735	29,9086022	
951	LOIODICE FABRIZIO	SOCIETA' AGRICOLA LOIODICE S.S.	76	72,6235294		148,6235294	32,0524194	Contradditorio con esito negativo e attribuzione di 0 (zero) punti al Principio 2.
952	LOIODICE ROSSELLA	SOCIETA' AGRICOLA LOIODICE S.S.	76	72,6235294		148,6235294	32,0524194	Contradditorio con esito negativo e attribuzione di 0 (zero) punti al Principio 2.
953	DI ROMA ANTONIO	F.LLI DI ROMA SOCIETA' SEMPLICE AGRICOLA DI ANTONIO, DONATO ED ERMINIA DI ROMA	52	96,5909091		148,5909091	32,0116487	
954	DI ROMA DONATO	F.LLI DI ROMA SOCIETA' SEMPLICE AGRICOLA DI ANTONIO, DONATO ED ERMINIA DI ROMA	52	96,5909091		148,5909091	32,0116487	
955	DI ROMA ERMINIA	F.LLI DI ROMA SOCIETA' SEMPLICE AGRICOLA DI ANTONIO, DONATO ED ERMINIA DI ROMA	52	96,5909091		148,5909091	32,0116487	
956	COTTURRI FABIOLA	COTTURRI FABIOLA	77	71,5909091		148,5909091	19,4327957	
957	DRAGONE ANNA	DRAGONE SOCIETA' AGRICOLA SEMPLICE	77	71,5909091		148,5909091	21,4166667	
958	DRAGONE LUIGI	DRAGONE SOCIETA' AGRICOLA SEMPLICE	77	71,5909091		148,5909091	21,4166667	
959	SCHIFONE SALVATORE	SCHIFONE SALVATORE	77	71,5909091		148,5909091	29,9408602	
960	TAMBONE VINCENZO	TAMBONE VINCENZO	76	72,5840000		148,5840000	34,4623656	
961	CAMPANALE VITO	CAMPANALE VITO	76	72,4655688		148,4655688	23,0349462	Contradditorio con esito positivo.
962	D'ONGHIA MARIA	D'ONGHIA MARIA	76	72,4641745		148,4641745	39,7016129	Contradditorio con esito positivo.
963	LARUCCIA ALESSANDRO	LARUCCIA ALESSANDRO	76	72,3643171		148,3643171	29,7365591	Contradditorio con esito positivo.
964	ACCOGLI SERENA	ACCOGLI SERENA	76	72,3535830		148,3535830	31,3655914	Contradditorio con esito negativo e attribuzione di 0 (zero) punti al Principio 2.
965	MARTINELLI ALESSANDRA	MARTINELLI ALESSANDRA	78	70,3374952		148,3374952	36,5591398	
966	LIPPOLIS GIOVANNI	SOCIETA' AGRICOLA LI.SA.SS.	79	69,3205983		148,3205983	28,5981183	
967	SANTORO ROSA	SOCIETA' AGRICOLA LI.SA.SS.	79	69,3205983		148,3205983	28,5981183	
968	SALVATORE DOMENICO	SALVATORE DOMENICO	96	52,2727273		148,2727273	19,7634409	
969	GIAMBATTISTA LUCIANO	GIAMBATTISTA LUCIANO	96	52,2727273		148,2727273	26,3978495	
970	TOMA MATTEA	TOMA MATTEA	96	52,2727273		148,2727273	26,4677419	
971	CALZONE ANTONIO	CALZONE ANTONIO	96	52,2727273		148,2727273	27,5618280	Contradditorio con esito negativo e attribuzione di 0 (zero) punti al Principio 2.
972	MORRA CARMELO	MORRA CARMELO	96	52,2727273		148,2727273	30,1774194	Contradditorio con esito negativo e attribuzione di 0 (zero) punti al Principio 2.
973	RINALDI MARIA ANTONIETTA	RINALDI MARIA ANTONIETTA	96	52,2727273		148,2727273	30,6209677	Contradditorio con esito negativo e attribuzione di 0 (zero) punti al Principio 2.
974	DE NITTIS GERARDO LUIGI	DE NITTIS GERARDO LUIGI	96	52,2727273		148,2727273	37,9704301	Contradditorio con esito negativo e attribuzione di 0 (zero) punti al Principio 2.
975	ACCETTA DARIO	ACCETTA DARIO	76	72,1637388		148,1637388	23,6908602	

ALLEGATO A

PSR PUGLIA 2014 - 2020
PACCHETTO GIOVANI – Bando pubblicato nel BURP n. 87 del 28/07/2016 e ss.mm.ii.
Sottomisura 6.1 Aiuti all'avviamento di imprese per i giovani agricoltori

GRADUATORIA UNICA REGIONALE

			PUNTEGGIO					
POSIZIONE	RICHIEDENTE PREMIO	DENOMINAZIONE AZIENDA	SOTTOMISURA 6.1	OPERAZIONE 4.1.B	SOTTOMISURA 6.4	TOTALE	ETA' MEDIA	NOTE
976	ZINGARIELLO GIANLUCA	SOC. AGR. LA SEMPLICE DI ZINGARIELLO G.CA E G.NNI	97	51,1363636		148,1363636	19,9422043	Contradditorio con esito negativo e attribuzione di 0 (zero) punti al Principio 2. Ditta rinunciataria.
977	ZINGARIELLO GIOVANNI	SOC. AGR. LA SEMPLICE DI ZINGARIELLO G.CA E G.NNI	97	51,1363636		148,1363636	19,9422043	Contradditorio con esito negativo e attribuzione di 0 (zero) punti al Principio 2. Ditta rinunciataria.
978	DANZA LIDIA	LA MASSERIOLA SOCIETA' AGRICOLA	97	51,1363636		148,1363636	29,7432796	Contradditorio con esito negativo e attribuzione di 0 (zero) punti al Principio 2.
979	IANNACCI ANTONIO	LA MASSERIOLA SOCIETA' AGRICOLA	97	51,1363636		148,1363636	29,7432796	Contradditorio con esito negativo e attribuzione di 0 (zero) punti al Principio 2.
980	LATINO FABIO	LATINO FABIO	76	72,1343043		148,1343043	22,8306452	Contradditorio con esito negativo e attribuzione di 0 (zero) punti al Principio 2.
981	MARIANO MARCO	MARIANO MARCO	76	72,1159160		148,1159160	35,9247312	Contradditorio con esito negativo e attribuzione di 0 (zero) punti al Principio 2.
982	CHIAROLLA GIOVANNI	AZIENDA AGRICOLA "PADROUN VICINZ" SOCIETA' AGICOLA SEMPLICE	76	72,0951583		148,0951583	20,1276882	Rideterminazione del punteggio relativo al Principio 7.
983	CHIAROLLA GIUSEPPE	AZIENDA AGRICOLA "PADROUN VICINZ" SOCIETA' AGICOLA SEMPLICE	76	72,0951583		148,0951583	20,1276882	Rideterminazione del punteggio relativo al Principio 7.
984	SPALLUTO SARA	SPALLUTO SARA	76	72,0821309		148,0821309	24,6290323	
985	ANDRIANI FEDERICO	ANDRIANI FEDERICO	51	97,0454545		148,0454545	22,8037634	
986	STOMEO FRANCESCO	STOMEO FRANCESCO	76	72,0328415		148,0328415	21,8736559	Contradditorio con esito negativo e attribuzione di 0 (zero) punti al Principio 2.
987	VERNA ANDREA	VERNA ANDREA	76	72,0179504		148,0179504	31,3844086	Contradditorio con esito positivo.
988	ZITO VITO	ZITO VITO	76	72,0156898		148,0156898	35,5779570	Contradditorio con esito positivo.
989	LESTINGI SAVERIO	LESTINGI SAVERIO	76	72,0145196		148,0145196	39,3064516	
990	BACHUR EWA	BACHUR EWA	82,11559524	65,8866603		148,0022556	40,2500000	Contradditorio con esito positivo.
991	FRACELLA FRANCESCO	FRACELLA FRANCESCO	76	72,0003344		148,0003344	30,1881720	Contradditorio con esito negativo e attribuzione di 0 (zero) punti al Principio 2.
992	QUARTA DAVIDE	QUARTA DAVIDE	76	72,0000000		148,0000000	18,0940860	
993	VOLPE FRANCESCO	VOLPE FRANCESCO	76	72,0000000		148,0000000	19,2284946	
994	PASTORE GABRIELE	PASTORE GABRIELE	76	72,0000000		148,0000000	19,4516129	Contradditorio con esito negativo e attribuzione di 0 (zero) punti al Principio 2.
995	SGURA GRAZIA ULIANA	SGURA GRAZIA ULIANA	76	72,0000000		148,0000000	19,4677419	Contradditorio con esito negativo e attribuzione di 0 (zero) punti al Principio 2.
996	FRANCAVILLA FEDERICA	FRANCAVILLA FEDERICA	76	72,0000000		148,0000000	20,5618280	Contradditorio con esito negativo e attribuzione di 0 (zero) punti al Principio 2.
997	CANTATORE RAUL	CANTATORE RAUL	76	72,0000000		148,0000000	20,6236559	

PSR PUGLIA 2014 - 2020
PACCHETTO GIOVANI – Bando pubblicato nel BURP n. 87 del 28/07/2016 e ss.mm.ii.
Sottomisura 6.1 Aiuti all'avviamento di imprese per i giovani agricoltori

GRADUATORIA UNICA REGIONALE

			PUNTEGGIO					
POSIZIONE	RICHIEDENTE PREMIO	DENOMINAZIONE AZIENDA	SOTTOMISURA 6.1	OPERAZIONE 4.1.B	SOTTOMISURA 6.4	TOTALE	ETA' MEDIA	NOTE
998	BASILE FRANCESCO	BASILE FRANCESCO	97	51,0000000		148,0000000	20,7231183	Contradditorio con esito negativo e attribuzione di 0 (zero) punti al Principio 2.
999	SPAGNUOLO EMANUELE	SPAGNUOLO EMANUELE	76	72,0000000		148,0000000	21,1935484	
1000	LO CAPUTO NICOLA	LO CAPUTO NICOLA	76	72,0000000		148,0000000	21,9865591	
1001	ABBADESSA BENEDETTO	ABBADESSA BENEDETTO	76	72,0000000		148,0000000	22,7956989	
1002	FORTUNATO FEDERICO	FORTUNATO FEDERICO	76	72,0000000		148,0000000	22,8198925	
1003	CANTATORE MARCO	CANTATORE MARCO	76	72,0000000		148,0000000	22,8494624	Rideterminazione del punteggio relativo al Principio 7.
1004	DE NICOLO LUIGI	SOCIETA' AGRICOLA MONDO PIANTE SOCIETA' SEMPLICE	78	70,0000000		148,0000000	23,1290323	
1005	DE NICOLO ORNELLA	SOCIETA' AGRICOLA MONDO PIANTE SOCIETA' SEMPLICE	78	70,0000000		148,0000000	23,1290323	
1006	DIBENEDETTO ANDREA	NATURA VIS SOCIETA' SEMPLICE AGRICOLA	76	72,0000000		148,0000000	23,2083333	Contradditorio con esito negativo e attribuzione di 0 (zero) punti al Principio 2.
1007	DIBENEDETTO DOMENICO	NATURA VIS SOCIETA' SEMPLICE AGRICOLA	76	72,0000000		148,0000000	23,2083333	Contradditorio con esito negativo e attribuzione di 0 (zero) punti al Principio 2.
1008	NANNA LEONARDO	NANNA LEONARDO	76	72,0000000		148,0000000	23,3844086	
1009	TERLIZZI ISIDORO	TERLIZZI ISIDORO	76	72,0000000		148,0000000	24,2795699	
1010	CACUCCIOLO TIZIANA	CACUCCIOLO TIZIANA	76	72,0000000		148,0000000	24,4327957	
1011	ROSCINO ALESSIA	ROSCINO ALESSIA	76	72,0000000		148,0000000	25,1263441	
1012	PANARESE CARMEN	PANARESE CARMEN	76	72,0000000		148,0000000	25,4381720	Rideterminazione del punteggio relativo al Principio 7.
1013	LODRAGO STEFANO	LODRAGO STEFANO	76	72,0000000		148,0000000	25,8333333	Contradditorio con esito negativo e attribuzione di 0 (zero) punti al Principio 2.
1014	NUZZACI VALENTINA	NUZZACI VALENTINA	76	72,0000000		148,0000000	25,8709677	Ditta ricorrente. Contradditorio con esito negativo e attribuzione di 0 (zero) punti al Principio 2.
1015	TUNNO VITTORIA	AZIENDA AGRICOLA VITTORIA SRLS	76	72,0000000		148,0000000	25,8736559	
1016	PREZIOSO GIUSEPPE	PREZIOSO GIUSEPPE	76	72,0000000		148,0000000	26,0860215	
1017	LENTI CEO LAURA	LENTI CEO LAURA	79	69,0000000		148,0000000	26,4973118	
1018	DI FORENZA DANIELE	MONTE CARAFA BIO SOCIETA AGRICOLA S.R.L.	77	71,0000000		148,0000000	27,0430108	
1019	TRAGNI GIUSEPPE	TRAGNI GIUSEPPE	76	72,0000000		148,0000000	28,0779570	Contradditorio con esito negativo e attribuzione di 0 (zero) punti al Principio 2.
1020	COLETTA ROSA	COLETTA ROSA	76	72,0000000		148,0000000	28,5483871	
1021	D'ATTOMA ORLANDO	MASSERIA DEL MONTE SOCIETA AGRICOLA S.S.	76	72,0000000		148,0000000	29,7889785	
1022	VENERITO ALESSANDRO	MASSERIA DEL MONTE SOCIETA AGRICOLA S.S.	76	72,0000000		148,0000000	29,7889785	
1023	CAPUTO FRANCESCO	CAPUTO FRANCESCO	76	72,0000000		148,0000000	30,3629032	
1024	LAERA VINCENZO	LAERA VINCENZO	76	72,0000000		148,0000000	30,5591398	Contradditorio con esito negativo e attribuzione di 0 (zero) punti al Principio 2.
1025	CARELLO EDOARDO	CARELLO EDOARDO	76	72,0000000		148,0000000	32,4059140	Contradditorio con esito negativo e attribuzione di 0 (zero) punti al Principio 2. Ditta rinunciataria.

ALLEGATO A

PSR PUGLIA 2014 - 2020
PACCHETTO GIOVANI – Bando pubblicato nel BURP n. 87 del 28/07/2016 e ss.mm.ii.
Sottomisura 6.1 Aiuti all'avviamento di imprese per i giovani agricoltori

GRADUATORIA UNICA REGIONALE

			PUNTEGGIO					
POSIZIONE	RICHIEDENTE PREMIO	DENOMINAZIONE AZIENDA	SOTTOMISURA 6.1	OPERAZIONE 4.1.B	SOTTOMISURA 6.4	TOTALE	ETA' MEDIA	NOTE
1026	CALO' MARIANNA	CALO' MARIANNA	76	72,0000000		148,0000000	33,4516129	
1027	RANALDO FRANCESCO	RANALDO FRANCESCO	76	72,0000000		148,0000000	33,6317204	Contradditorio con esito negativo e attribuzione di 0 (zero) punti al Principio 2.
1028	VALENZANO STEFANIA	VALENZANO STEFANIA	76	72,0000000		148,0000000	33,7392473	
1029	MAGGIO LUIGINA SERENA	MAGGIO LUIGINA SERENA	76	72,0000000		148,0000000	33,8817204	Contradditorio con esito negativo e attribuzione di 0 (zero) punti al Principio 2.
1030	FARI' FRANCESCO	FARI' FRANCESCO	76	72,0000000		148,0000000	35,2634409	Contradditorio con esito negativo e attribuzione di 0 (zero) punti al Principio 2.
1031	NITTI ANNAROSA	NITTI ANNAROSA	76	72,0000000		148,0000000	35,9489247	Contradditorio con esito negativo e attribuzione di 0 (zero) punti al Principio 2.
1032	DALLASERRA ABOLIS DANIELA	SOCIETA' AGRICOLA GOLDENBROWN S.A.S. DI DALLASERRA ABOLIS DANIELA & C.	76	72,0000000		148,0000000	36,4543011	Contradditorio con esito negativo e attribuzione di 0 (zero) punti al Principio 2.
1033	ARGESE PIERO	ARGESE PIERO	76	72,0000000		148,0000000	36,6747312	
1034	DE RICCARDIS ORAZIO	DE RICCARDIS ORAZIO	76	72,0000000		148,0000000	36,8575269	
1035	STAMA PASQUA	STAMA PASQUA	76	72,0000000		148,0000000	37,0376344	Contradditorio con esito negativo e attribuzione di 0 (zero) punti al Principio 2.
1036	QUARTA MAURO	FAMI S.A.S. SOCIETA' AGRICOLA DI QUARTA MAURO & C.	76	72,0000000		148,0000000	37,6021505	Contradditorio con esito negativo e attribuzione di 0 (zero) punti al Principio 2.
1037	BORTONE DANIELE	BORTONE DANIELE	76	72,0000000		148,0000000	38,5698925	Contradditorio con esito negativo e attribuzione di 0 (zero) punti al Principio 2.
1038	CAPUTO DAMIANO	CAPUTO DAMIANO	53	95,0000000		148,0000000	38,9381720	
1039	DEL SOLE RAFFAELE	AZIENDA AGRICOLA DEL SOLE DI DEL SOLE RAFFAELE E MICHELE & C. S.A.S.	76	71,9749363		147,9749363	19,9865591	Contradditorio con esito negativo e attribuzione di 0 (zero) punti al Principio 2.
1040	PAVONE MICHELE	PAVONE MICHELE	97	50,9733619		147,9733619	39,1209677	Contradditorio con esito negativo e attribuzione di 0 (zero) punti al Principio 2.
1041	GABRIELI TOMMASI GIORGIO M	GABRIELI TOMMASI GIORGIO MARIA	51,00493351	96,9235033		147,9284368	19,7284946	
1042	PISCAZZI PAOLO	PISCAZZI PAOLO	76	71,9045072		147,9045072	19,4327957	Contradditorio con esito negativo e attribuzione di 0 (zero) punti al Principio 2.
1043	RIGOLINI MAURIZIO	RIGOLINI MAURIZIO	76	71,9013586		147,9013586	37,2069892	
1044	SAVINO FRANCESCO	SAVINO FRANCESCO	76	71,8830745		147,8830745	24,9838710	
1045	MENONNA EMANUEL	FRATELLI MENONNA SOCIETA' SEMPLICE AGRICOLA	100	47,8705118		147,8705118	20,4852151	
1046	MENONNA FEDERICO	FRATELLI MENONNA SOCIETA' SEMPLICE AGRICOLA	100	47,8705118		147,8705118	20,4852151	
1047	FERRARA ALESSIO	FERRARA ALESSIO	76,88035728	70,9803960		147,8607533	24,7284946	Rideterminazione del punteggio relativo al Principio 7.
1048	CIAVARELLA NICOLA	AZ.AGRICOLA S.S. F.LLI CIAVARELLA DI NICOLA & VITO	58,2367191	89,5811175		147,8178366	38,1142473	

PSR PUGLIA 2014 - 2020
PACCHETTO GIOVANI – Bando pubblicato nel BURP n. 87 del 28/07/2016 e ss.mm.ii.
Sottomisura 6.1 Aiuti all'avviamento di imprese per i giovani agricoltori

GRADUATORIA UNICA REGIONALE

			PUNTEGGIO					
POSIZIONE	RICHIEDENTE PREMIO	DENOMINAZIONE AZIENDA	SOTTOMISURA 6.1	OPERAZIONE 4.1.B	SOTTOMISURA 6.4	TOTALE	ETA' MEDIA	NOTE
1049	CIAVARELLA VITO	AZ.AGRICOLA S.S. F.LLI CIAVARELLA DI NICOLA & VITO	58,2367191	89,5811175		147,8178366	38,1142473	
1050	SAULLE DOMENICO	SAULLE DOMENICO	76	71,8176624		147,8176624	19,2715054	
1051	PINTO MICHELE	PINTO MICHELE	76	71,7958580		147,7958580	35,7715054	Contradditorio con esito negativo e attribuzione di 0 (zero) punti al Principio 2.
1052	STILLAVATO VINCENZO	STILLAVATO VINCENZO	76	71,7508148		147,7508148	31,3360215	
1053	PARISI MICHELE	PARISI MICHELE	76	71,7480433		147,7480433	21,1935484	
1054	GISMONDI MARIA	GISMONDI MARIA	76	71,6973185		147,6973185	21,2930108	
1055	BRINDISI LILIANA	BRINDISI LILIANA	76	71,6874999		147,6874999	20,2661290	
1056	DONGHIA ANTONIO	DONGHIA ANTONIO	76	71,6603543		147,6603543	21,4327957	Contradditorio con esito negativo e attribuzione di 0 (zero) punti al Principio 2.
1057	LAVALLE MICHELE	LAVALLE MICHELE	76	71,6561604		147,6561604	19,6129032	
1058	CEFOLA CLAUDIA	AZIENDA AGRICOLA SAPORI DI MADRE PUGLIA S.A.S. DI MICHELE ANGELO RIEFOLO & C.	60,40207367	87,2511163		147,6531899	30,0627240	
1059	RIEFOLO MICHELE ANGELO	AZIENDA AGRICOLA SAPORI DI MADRE PUGLIA S.A.S. DI MICHELE ANGELO RIEFOLO & C.	60,40207367	87,2511163		147,6531899	30,0627240	
1060	SFORZA GRAZIA	AZIENDA AGRICOLA SAPORI DI MADRE PUGLIA S.A.S. DI MICHELE ANGELO RIEFOLO & C.	60,40207367	87,2511163		147,6531899	30,0627240	
1061	SUMMO ANNARITA	MASSERIA GIGANTE SOCIETA' AGRICOLA S.R.L.	79	68,5921559		147,5921559	31,0053763	
1062	ZIZZI CARMEN LUCREZIA	SOCIETA' AGRICOLA MASSERIA RIENZO S.S.	76	71,5909091		147,5909091	19,0672043	
1063	ZIZZI MARIA ANASTASIA	SOCIETA' AGRICOLA MASSERIA RIENZO S.S.	76	71,5909091		147,5909091	19,0672043	
1064	BLONDA ORONZO	BLONDA ORONZO	76	71,5909091		147,5909091	19,7741935	Contradditorio con esito negativo e attribuzione di 0 (zero) punti al Principio 2.
1065	DONNO PIERPAOLO	DONNO PIERPAOLO	76	71,5909091		147,5909091	20,4569892	Contradditorio con esito negativo e attribuzione di 0 (zero) punti al Principio 2.
1066	MONTEPELOSO FILIPPO	MONTEPELOSO FILIPPO	76	71,5909091		147,5909091	30,1908602	Contradditorio con esito negativo e attribuzione di 0 (zero) punti al Principio 2.
1067	SICOLO DANIA	SICOLO DANIA	76	71,5909091		147,5909091	18,1962366	Ditta ricorrente. Rideterminazione del punteggio relativo al Principio 2.
1068	MASELLI GIUSEPPE	MASELLI GIUSEPPE	76	71,5909091		147,5909091	19,1048387	
1069	CUTRONE ALESSANDRO	CUTRONE ALESSANDRO	76	71,5909091		147,5909091	19,7096774	
1070	CIULLO GREGORIO UMBERTO	CIULLO GREGORIO UMBERTO	76	71,5909091		147,5909091	19,7150538	
1071	LO MONACO SEBASTIANA	LO MONACO SEBASTIANA	76	71,5909091		147,5909091	19,7526882	
1072	CUONZO FRANCESCO	CUONZO FRANCESCO	76	71,5909091		147,5909091	20,0080645	
1073	CASTELLANETA FABIO	CASTELLANETA FABIO	76	71,5909091		147,5909091	20,0403226	
1074	DI MODUGNO FRANCESCA	DI MODUGNO FRANCESCA	76	71,5909091		147,5909091	20,2741935	
1075	CHIMIENTI DAVIDE	CHIMIENTI DAVIDE	76	71,5909091		147,5909091	20,3225806	
1076	TOMA SAMUELE	TOMA SAMUELE	76	71,5909091		147,5909091	20,5510753	
1077	ORLANDO GIACOMO	ORLANDO GIACOMO	76	71,5909091		147,5909091	20,7365591	
1078	DE GIOVANNI GIUSEPPE	DE GIOVANNI GIUSEPPE	76	71,5909091		147,5909091	20,8924731	
1079	LEONE MADDALENA	LEONE MADDALENA	76	71,5909091		147,5909091	20,9462366	

ALLEGATO A

PSR PUGLIA 2014 - 2020

PACCHETTO GIOVANI – Bando pubblicato nel BURP n. 87 del 28/07/2016 e ss.mm.ii.

Sottomisura 6.1 Aiuti all'avviamento di imprese per i giovani agricoltori

GRADUATORIA UNICA REGIONALE

			PUNTEGGIO					
POSIZIONE	RICHIEDENTE PREMIO	DENOMINAZIONE AZIENDA	SOTTOMISURA 6.1	OPERAZIONE 4.1.B	SOTTOMISURA 6.4	TOTALE	ETA' MEDIA	NOTE
1080	CAZZOLLA DAVIDE	CAZZOLLA DAVIDE	76	71,5909091		147,5909091	20,9811828	
1081	COVIELLO VITO	COVIELLO VITO	76	71,5909091		147,5909091	22,3897849	
1082	SARDONE NICOLAS	SARDONE NICOLAS	76	71,5909091		147,5909091	23,0268817	
1083	NICCHIARICO TOMMASO	NICCHIARICO TOMMASO	76	71,5909091		147,5909091	23,7419355	
1084	FASANO GIOVANNI	FASANO GIOVANNI	76	71,5909091		147,5909091	23,9596774	
1085	GIRARDI FRANCESCO	GIRARDI FRANCESCO	76	71,5909091		147,5909091	24,7177419	
1086	BRAMATO FRANCESCO EGIDIO	BRAMATO FRANCESCO EGIDIO	76	71,5909091		147,5909091	24,8817204	
1087	ANDRISANO DAVIDE	ANDRISANO DAVIDE	76	71,5909091		147,5909091	25,1693548	
1088	SERIO ATTILIO	SERIO ATTILIO	76	71,5909091		147,5909091	26,5215054	
1089	ZAKA MARIA CRISTINA	ZAKA MARIA CRISTINA	76	71,5909091		147,5909091	26,7526882	
1090	VIVA LUCA	VIVA LUCA	76	71,5909091		147,5909091	27,0645161	Rideterminazione del punteggio relativo al Principio 7.
1091	ANDRIOLA DANIELE COSIMO	ANDRIOLA DANIELE COSIMO	76	71,5909091		147,5909091	27,4327957	
1092	D'AMATO ROCCO	D'AMATO ROCCO	76	71,5909091		147,5909091	27,8897849	
1093	GIUSTINO ANGELA	GIUSTINO ANGELA	76	71,5909091		147,5909091	28,0295699	
1094	CARDINALE PIERANGELO	CARDINALE PIERANGELO	76	71,5909091		147,5909091	29,1424731	
1095	VENETO ANTONIO ITALO	VENETO ANTONIO ITALO	76	71,5909091		147,5909091	29,6559140	
1096	BACCARO IVAN	BACCARO IVAN	76	71,5909091		147,5909091	30,0887097	
1097	SARACINO VINCENZO	SARACINO VINCENZO	76	71,5909091		147,5909091	30,3548387	
1098	MARINO LUCIA LILIANA	MARINO LUCIA LILIANA	76	71,5909091		147,5909091	32,5107527	
1099	CAMPEGGIO DIEGO	CAMPEGGIO DIEGO	76	71,5909091		147,5909091	33,3091398	
1100	AMATULLI GIACOMA	AMATULLI GIACOMA	76	71,5909091		147,5909091	33,4193548	
1101	PISCOPO MARCO	PISCOPO MARCO	76	71,5909091		147,5909091	33,9784946	
1102	LUCA FRANCA	LUCA FRANCA	76	71,5909091		147,5909091	34,0322581	
1103	SPINELLI CARMELA	SPINELLI CARMELA	76	71,5909091		147,5909091	34,6478495	
1104	ACHILLE VINCENZO	ACHILLE VINCENZO	76	71,5909091		147,5909091	34,6559140	
1105	LAERA ANNA	LAERA ANNA	76	71,5909091		147,5909091	34,7930108	
1106	RUBINO AMATI GIOVANNA	RUBINO AMATI GIOVANNA	76	71,5909091		147,5909091	34,9032258	
1107	D'AMICO MARSIA	D'AMICO MARSIA	76	71,5909091		147,5909091	35,6344086	
1108	MINENNA GAETANO	MINENNA GAETANO	76	71,5909091		147,5909091	36,3817204	
1109	SBANO MARILU'	SBANO MARILU'	76	71,5909091		147,5909091	37,3440860	
1110	BONASIA MARIA ANTONIETTA	BONASIA MARIA ANTONIETTA	76	71,5909091		147,5909091	37,4112903	
1111	SERGIO LAURA	SERGIO LAURA	76	71,5909091		147,5909091	37,5779570	
1112	MIZZI VITA	MIZZI VITA	76	71,5909091		147,5909091	37,7043011	
1113	GRECO PASQUA	SOCIETA' AGRICOLA IL MONTE DELLA CHIESA SRL SEMPLIFICATA	76	71,5909091		147,5909091	38,2231183	
1114	MANUELLA SAMANTA	MANUELLA SAMANTA	76	71,5909091		147,5909091	39,1155914	
1115	CHIMIENTI VITAMARIA	CHIMIENTI VITAMARIA	76	71,5909091		147,5909091	39,6801075	
1116	MARTUCCI MICHELE	MARTUCCI MICHELE	76	71,5909091		147,5909091	39,7661290	
1117	BAGLIVO GIANLUCA	BAGLIVO GIANLUCA	76	71,5909091		147,5909091	39,9059140	
1118	DI LEVRANO ANDREA	DI LEVRANO ANDREA	76	71,5909091		147,5909091	40,1989247	Ditta ricorrente. Rideterminazione del punteggio relativo al Principio 2. Rideterminazione del punteggio relativo al Principio 7.
1119	BLASI LORENZO	BLASI LORENZO	76	71,5875949		147,5875949	20,9220430	

PSR PUGLIA 2014 - 2020
PACCHETTO GIOVANI – Bando pubblicato nel BURP n. 87 del 28/07/2016 e ss.mm.ii.
Sottomisura 6.1 Aiuti all'avviamento di imprese per i giovani agricoltori

GRADUATORIA UNICA REGIONALE

			PUNTEGGIO					
POSIZIONE	RICHIEDENTE PREMIO	DENOMINAZIONE AZIENDA	SOTTOMISURA 6.1	OPERAZIONE 4.1.B	SOTTOMISURA 6.4	TOTALE	ETA' MEDIA	NOTE
1120	CALCAGNILE GIOVANNI	CALCAGNILE GIOVANNI	76	71,5708419		147,5708419	31,5672043	Ditta ricorrente. Rideterminazione del punteggio relativo al Principio 2. Rideterminazione del punteggio relativo al Principio 7.
1121	GIACOMOBELLO NUNZIO	GIACOMOBELLO NUNZIO	76	71,5684416		147,5684416	23,4435484	
1122	VALENTINO IVANA	VALENTINO IVANA	76	71,5545548		147,5545548	20,9247312	
1123	VALENTINO FRANCESCA	VALENTINO FRANCESCA	76	71,5496344		147,5496344	34,4489247	
1124	BERLOCO CATERINA	SOCIETA' AGRICOLA MASSERIA BERLOCO S.S.	79	68,5468461		147,5468461	33,2741935	
1125	KOXHA DORJANA	KOXHA DORJANA	76	71,5339463		147,5339463	32,0725806	Contradditorio con esito negativo e attribuzione di 0 (zero) punti al Principio 2.
1126	SANTORO TOMMASO	SOCIETA' AGRICOLA F.LLI SANTORO SAS DI DSANTORO TOMMASO & C.	76	71,5262110		147,5262110	36,5940860	Contradditorio con esito negativo e attribuzione di 0 (zero) punti al Principio 2.
1127	MUSCHITIELLO CARMELA	MUSCHITIELLO CARMELA	76	71,5236341		147,5236341	21,2150538	
1128	SCRETI VANESSA	SCRETI VANESSA	76	71,5080638		147,5080638	28,4220430	Rideterminazione del punteggio relativo al Principio 7.
1129	PERRONE CESARE	PERRONE CESARE	76	71,5054915		147,5054915	30,2419355	
1130	DI CASTRI LUCA	DI CASTRI LUCA	76	71,5047637		147,5047637	32,1263441	
1131	MONETTI GIOVANNA DONATA	MONETTI GIOVANNA DONATA	76	71,4768565		147,4768565	35,6989247	
1132	RIZZO ROCCO	RIZZO ROCCO	76	71,4657547		147,4657547	32,6962366	
1133	GALEONE GIOVANNI	GALEONE GIOVANNI	76	71,4274153		147,4274153	22,8844086	
1134	DE CHIRICO TIBERIO	DE CHIRICO TIBERIO	76	71,4240506		147,4240506	19,7768817	
1135	MASIELLO ANNA	MASIELLO ANNA	75,83742308	71,5816825		147,4191055	20,5295699	
1136	RISOLA ERSILIA	RISOLA ERSILIA	76	71,3784889		147,3784889	38,1962366	Rideterminazione del punteggio relativo al Principio 7 a seguito di ricorso gerarchico.
1137	PETRAGALLO MIRCO	PETRAGALLO MIRCO	76	71,3615728		147,3615728	28,0456989	
1138	FERRI GIUSEPPINA	FERRI GIUSEPPINA	76	71,3410427		147,3410427	22,3655914	
1139	TORTELLI VINCENZO	TORTELLI VINCENZO	53	94,3181818		147,3181818	28,1263441	
1140	LATERZA ELISABETTA	LATERZA ELISABETTA	76	71,3178365		147,3178365	26,2822581	
1141	BUSTO ELISABETTA	BUSTO ELISABETTA	76	71,3049565		147,3049565	31,0913978	
1142	LATERZA MARIA	LATERZA MARIA	76	71,2750150		147,2750150	19,5564516	
1143	FERENTE ROSA	FERENTE ROSA	76	71,2735856		147,2735856	19,5134409	
1144	DE ROBERTIS ANGELO	AZIENDA AGRICOLA DE ROBERTIS DI CARMEN, ANGELO, VITO & C SAS	78,35480425	68,9079171		147,2627214	26,8512545	
1145	DE ROBERTIS CARMEN	AZIENDA AGRICOLA DE ROBERTIS DI CARMEN, ANGELO, VITO & C SAS	78,35480425	68,9079171		147,2627214	26,8512545	
1146	DE ROBERTIS VITO	AZIENDA AGRICOLA DE ROBERTIS DI CARMEN, ANGELO, VITO & C SAS	78,35480425	68,9079171		147,2627214	26,8512545	
1147	ROMANO DAMIANO	ROMANO DAMIANO	77	70,2565481		147,2565481	26,9220430	Contradditorio con esito negativo e attribuzione di 0 (zero) punti al Principio 2.
1148	BRUNO SEBASTIANO	BRUNO SEBASTIANO	76	71,2550451		147,2550451	28,8279570	
1149	NATUZZI VALERIO	NATUZZI VALERIO	76	71,2501995		147,2501995	33,4059140	
1150	PERRONE FRANCESCO	PERRONE FRANCESCO	76	71,2499885		147,2499885	18,9247312	
1151	LORUSSO LUCIA	SOCIETA' SEMPLICE AGRICOLA PIANO MANGERI DEI F.LLI LORUSSO	79	68,2432801		147,2432801	27,9336918	
1152	LORUSSO STEFANO	SOCIETA' SEMPLICE AGRICOLA PIANO MANGERI DEI F.LLI LORUSSO	79	68,2432801		147,2432801	27,9336918	
1153	SCHIRALDI VALENTINA	SOCIETA' SEMPLICE AGRICOLA PIANO MANGERI DEI F.LLI LORUSSO	79	68,2432801		147,2432801	27,9336918	

ALLEGATO A

PSR PUGLIA 2014 - 2020
PACCHETTO GIOVANI – Bando pubblicato nel BURP n. 87 del 28/07/2016 e ss.mm.ii.
Sottomisura 6.1 Aiuti all'avviamento di imprese per i giovani agricoltori

GRADUATORIA UNICA REGIONALE

			PUNTEGGIO					
POSIZIONE	RICHIEDENTE PREMIO	DENOMINAZIONE AZIENDA	SOTTOMISURA 6.1	OPERAZIONE 4.1.B	SOTTOMISURA 6.4	TOTALE	ETA' MEDIA	NOTE
1154	GRAZIANO GENNARO	SOCIETA' AGRICOLA LORO SRL	52,23543714	95,0000000		147,2354371	40,6935484	
1155	PETRACHI EDOARDO RAFFAELE	SOCIETA' SEMPLICE AGRICOLA SANTA CATERINA	77	70,2327903		147,2327903	27,2674731	Contradditorio con esito negativo e attribuzione di 0 (zero) punti al Principio 2.
1156	PETRACHI MARCO	SOCIETA' SEMPLICE AGRICOLA SANTA CATERINA	77	70,2327903		147,2327903	27,2674731	Contradditorio con esito negativo e attribuzione di 0 (zero) punti al Principio 2.
1157	FRANCO CRISTIANO	FRANCO CRISTIANO	76	71,2280603		147,2280603	41,0645161	Rideterminazione del punteggio relativo al Principio 7.
1158	PARASCHIV SIMONA-AURELIA	PARASCHIV SIMONA-AURELIA	76	71,2180154		147,2180154	28,5591398	Contradditorio con esito negativo e attribuzione di 0 (zero) punti al Principio 2.
1159	PORFIDO ANNA	PORFIDO ANNA	76	71,2167150		147,2167150	40,7069892	
1160	LAPERTOSA DORIANA	LAPERTOSA DORIANA	75,66782808	71,5424219		147,2102499	24,6639785	
1161	LOFORESE ANTONIO	F.LLI LOFORESE SOCIETA' SEMPLICE AGRICOLA DI MICHELE E ANTONIO	79	68,1818182		147,1818182	19,9583333	
1162	LOFORESE MICHELE	F.LLI LOFORESE SOCIETA' SEMPLICE AGRICOLA DI MICHELE E ANTONIO	79	68,1818182		147,1818182	19,9583333	
1163	LOGRECO CARLA	SOCIETA' AGRICOLA LOGRECO DI CARLA E GIACOMO S.S.	79	68,1818182		147,1818182	22,9274194	
1164	LOGRECO GIACOMO	SOCIETA' AGRICOLA LOGRECO DI CARLA E GIACOMO S.S.	79	68,1818182		147,1818182	22,9274194	
1165	NARDELLI DONATO	NARDELLI DONATO	79	68,1818182		147,1818182	23,4731183	
1166	LISI DONATO	SOCIETA' AGRICOLA ORTODI' DEI F.LLI LISI S.S.	79	68,1818182		147,1818182	28,8830645	Ditta ricorrente. Contraddittorio con esito positivo. Rideterminazione del punteggio relativo al Principio 2.
1167	LISI VITO	SOCIETA' AGRICOLA ORTODI' DEI F.LLI LISI S.S.	79	68,1818182		147,1818182	28,8830645	Ditta ricorrente. Contraddittorio con esito positivo. Rideterminazione del punteggio relativo al Principio 2.
1168	PIERRI RAFFAELE	PIERRI RAFFAELE	76	71,1806657		147,1806657	30,5349462	Contradditorio con esito negativo e attribuzione di 0 (zero) punti al Principio 2. Rideterminazione del punteggio relativo al Principio 7.
1169	DE PADOVA GREGORIO	DE PADOVA GREGORIO	76	71,1786337		147,1786337	21,4865591	Ditta ricorrente. Rideterminazione del punteggio relativo al Principio 2. Rideterminazione del punteggio relativo al Principio 7.
1170	PETRUZZI FRANCESCO	PETRUZZI FRANCESCO	97	50,1474536		147,1474536	38,2580645	
1171	VERNI GIAMPIETRO	VERNI GIAMPIETRO	75,25161494	71,8819136		147,1335285	22,6236559	
1172	GALANTUCCI NICOLA	GALANTUCCI NICOLA	76	71,1309266		147,1309266	18,2231183	
1173	INTENZA POTITO	INTENZA POTITO	73,92018137	73,1926334		147,1128148	39,5268817	
1174	CARLUCCIO ALESSANDRA	TENUTA SANT'EMILIANO, SOCIETA' AGRICOLA DI CARLUCCIO ALESSANDRA S.A.S.	76	71,0932743		147,0932743	40,1935484	
1175	DELEONARDIS PIETRO	DELEONARDIS PIETRO	77	70,0887176		147,0887176	37,9919355	
1176	TARANTINO GIUSEPPE	TARANTINO GIUSEPPE	75,58143512	71,5045877		147,0860228	30,3413978	
1177	SCARANGELLA ANGELO	SCARANGELLA ANGELO	77	70,0478958		147,0478958	23,2392473	

PSR PUGLIA 2014 - 2020
PACCHETTO GIOVANI – Bando pubblicato nel BURP n. 87 del 28/07/2016 e ss.mm.ii.
Sottomisura 6.1 Aiuti all'avviamento di imprese per i giovani agricoltori

GRADUATORIA UNICA REGIONALE

			PUNTEGGIO					
POSIZIONE	RICHIEDENTE PREMIO	DENOMINAZIONE AZIENDA	SOTTOMISURA 6.1	OPERAZIONE 4.1.B	SOTTOMISURA 6.4	TOTALE	ETA' MEDIA	NOTE
1178	GIORDANO ORONZO	GIORDANO ORONZO	76	71,0291872		147,0291872	24,2930108	Contradditorio con esito negativo e attribuzione di 0 (zero) punti al Principio 2.
1179	MATTEUCCI MICHELE	MATTEUCCI MICHELE	75,42964311	71,5909091		147,0205522	19,7634409	
1180	CARNIMEO ANTONIO	CARNIMEO ANTONIO	59,90096671	87,1186372		147,0196039	19,5510753	
1181	LISO STEFANO DOMENICO	LISO STEFANO DOMENICO	75,08716853	71,9260558		147,0132243	30,8467742	
1182	PALMISANO SABINO	PALMISANO SABINO	76	71,0029399		147,0029399	33,2956989	Contradditorio con esito negativo e attribuzione di 0 (zero) punti al Principio 2.
1183	DE SANTIS MARIO	DE SANTIS MARIO	76	71,0003628		147,0003628	19,9596774	
1184	CIRILLO FARRUSI SIMONE	CIRILLO FARRUSI SIMONE	77	70,0000000		147,0000000	20,7258065	
1185	BORRECA LUIGI EMANUELE	BORRECA LUIGI EMANUELE	97	50,0000000		147,0000000	20,8682796	
1186	MACCHIA DAVIDE	MACCHIA DAVIDE	77	70,0000000		147,0000000	21,7983871	Rideterminazione del punteggio relativo al Principio 7.
1187	SUGLIA FRANCESCO	SUGLIA FRANCESCO	54	93,0000000		147,0000000	22,1021505	
1188	NANNAVECCHIA STEFANO	SOCIETA' AGRICOLA TENUTA CORCIOLI SOCIETA' SEMPLICE	77	70,0000000		147,0000000	24,5725806	
1189	VIOLA ANDREA	SOCIETA' AGRICOLA TENUTA CORCIOLI SOCIETA' SEMPLICE	77	70,0000000		147,0000000	24,5725806	
1190	NETTI FRANCESCO	AZIENDA AGRICOLA PASCO SOCIETA' AGRICOLA SEMPLICE	77	70,0000000		147,0000000	25,8799283	Rideterminazione del punteggio relativo al Principio 7 a seguito di ricorso gerarchico.
1191	NETTI GIOVANNI	AZIENDA AGRICOLA PASCO SOCIETA' AGRICOLA SEMPLICE	77	70,0000000		147,0000000	25,8799283	Rideterminazione del punteggio relativo al Principio 7 a seguito di ricorso gerarchico.
1192	NETTI PAOLO	AZIENDA AGRICOLA PASCO SOCIETA' AGRICOLA SEMPLICE	77	70,0000000		147,0000000	25,8799283	Rideterminazione del punteggio relativo al Principio 7 a seguito di ricorso gerarchico.
1193	OCCHILUPO SIMONE	OCCHILUPO SIMONE	77	70,0000000		147,0000000	26,5779570	Rideterminazione del punteggio relativo al Principio 7.
1194	VINIERO NICOLA	VINIERO NICOLA	76	71,0000000		147,0000000	30,6263441	
1195	LOLIVA MARIA	LOLIVA MARIA	76	71,0000000		147,0000000	30,9596774	
1196	MASCIA GIOVANNI	SOCIETA' AGRICOLA MASCOLO S.S.	77	70,0000000		147,0000000	33,2051971	
1197	MASCIA MARIANGELA	SOCIETA' AGRICOLA MASCOLO S.S.	77	70,0000000		147,0000000	33,2051971	
1198	MASCIA VITTORIA	SOCIETA' AGRICOLA MASCOLO S.S.	77	70,0000000		147,0000000	33,2051971	
1199	CASSIANO FRANCESCA	SOCIETA' AGRICOLA FAMILY FARM DI CASSIANO FRANCESCA & C. S.A.S.	77	70,0000000		147,0000000	34,1021505	Contradditorio con esito negativo e attribuzione di 0 (zero) punti al Principio 2.
1200	BASILE ROSA	SUBAGRI SOCIETA SEMPLICE AGRICOLA	77	70,0000000		147,0000000	35,7517921	
1201	EPIFANI CINZIA	SUBAGRI SOCIETA SEMPLICE AGRICOLA	77	70,0000000		147,0000000	35,7517921	
1202	MAGNO SALVATORE	SUBAGRI SOCIETA SEMPLICE AGRICOLA	77	70,0000000		147,0000000	35,7517921	
1203	SAVINO GIUSEPPE	CASCINA SAVINO SOCIETA SEMPLICE AGRICOLA	54	93,0000000		147,0000000	35,7540323	
1204	SAVINO MICHELE	CASCINA SAVINO SOCIETA SEMPLICE AGRICOLA	54	93,0000000		147,0000000	35,7540323	
1205	GALLONE DOMENICA	GALLONE DOMENICA	54	93,0000000		147,0000000	38,2365591	
1206	CIUFFREDA MARIA	CIUFFREDA MARIA	97	50,0000000		147,0000000	38,8279570	Contradditorio con esito negativo e attribuzione di 0 (zero) punti al Principio 2.
1207	GUAETTA ALEXANDRA	GUAETTA ALEXANDRA	77	70,0000000		147,0000000	41,1424731	

ALLEGATO A

PSR PUGLIA 2014 - 2020
PACCHETTO GIOVANI – Bando pubblicato nel BURP n. 87 del 28/07/2016 e ss.mm.ii.
Sottomisura 6.1 Aiuti all'avviamento di imprese per i giovani agricoltori

GRADUATORIA UNICA REGIONALE

			PUNTEGGIO					
POSIZIONE	RICHIEDENTE PREMIO	DENOMINAZIONE AZIENDA	SOTTOMISURA 6.1	OPERAZIONE 4.1.B	SOTTOMISURA 6.4	TOTALE	ETA' MEDIA	NOTE
1208	GRECO BIAGIO ROCCO	GRECO BIAGIO ROCCO	76	70,9750733		146,9750733	37,1263441	Rideterminazione del punteggio relativo al Principio 7.
1209	COLAGIORGIO LUCA	COLAGIORGIO LUCA	76	70,9601220		146,9601220	18,6639785	
1210	BUCCI FRANCESCO	BUCCI S.S. SOCIETA' AGRICOLA	97	49,9557835		146,9557835	31,7768817	Rideterminazione del punteggio relativo al Principio 1 a seguito di ricorso gerarchico.
1211	DI MAGGIO MARIA	BUCCI S.S. SOCIETA' AGRICOLA	97	49,9557835		146,9557835	31,7768817	Rideterminazione del punteggio relativo al Principio 1 a seguito di ricorso gerarchico.
1212	BIANCO GABRIELLA	BIANCO GABRIELLA	77	69,9331490		146,9331490	27,8198925	Contraddittorio con esito positivo.Rideterminazione del punteggio relativo al Principio 7.
1213	VITALI STEFANIA	VITALI STEFANIA	76	70,9065336		146,9065336	39,1827957	Contradditorio con esito negativo e attribuzione di 0 (zero) punti al Principio 2.
1214	SARACINO ANNALISA	SARACINO ANNALISA	74,89034719	72,0000000		146,8903472	24,1236559	
1215	MARSEGLIA ANTONELLA	SOCIETA' AGRICOLA LE SORELLE MARSEGLIA S.S.	69,60777214	77,2727273		146,8804994	27,7795699	
1216	SFORZA SAVERIO	SFORZA SAVERIO	77	69,8692935		146,8692935	37,2446237	
1217	MALLARDI VITO MARCO	MALLARDI VITO MARCO	76	70,8499350		146,8499350	19,6586022	
1218	CONGEDI LORENZO	CONGEDI LORENZO	76	70,8107191		146,8107191	20,3655914	Ditta ricorrente. Rideterminazione del punteggio relativo al Principio 2.
1219	CASCIARO FRANCESCA	SOCIETA' AGRICOLA GIANO S.S.	77	69,7443315		146,7443315	26,0152330	
1220	CASCIARO GIOVANNI	SOCIETA' AGRICOLA GIANO S.S.	77	69,7443315		146,7443315	26,0152330	
1221	PALMISANO GIOVANNI	SOCIETA' AGRICOLA GIANO S.S.	77	69,7443315		146,7443315	26,0152330	
1222	CAMMISA DENISE	SOCIETA' AGRICOLA GAIA SOCIETA' SEMPLICE	76	70,7004103		146,7004103	30,5188172	
1223	COLUCCI LEONARDO	COLUCCI LEONARDO	79,77282634	66,9124601		146,6852864	25,5887097	
1224	DONGIOVANNI GIAMPIETRO	DONGIOVANNI GIAMPIETRO	76	70,6798589		146,6798589	36,2849462	
1225	ROMANO MARIA CHIARA	ROMANO MARIA CHIARA	76	70,6756757		146,6756757	22,9327957	
1226	PACIOLLA ANDREA	FRATELLI PACIOLLA SOCIETA' SEMPLICE AGRICOLA	55,73706488	90,9251878		146,6622527	34,6411290	
1227	PACIOLLA GIOVANNI	FRATELLI PACIOLLA SOCIETA' SEMPLICE AGRICOLA	55,73706488	90,9251878		146,6622527	34,6411290	
1228	DECATALDO ANDREA	DECATALDO ANDREA	76	70,6599650		146,6599650	32,5887097	Ditta ricorrente. Contradditorio con esito negativo e attribuzione di 0 (zero) punti al Principio 2. Rideterminazione del punteggio relativo al Principio 7.
1229	ALBERGA MARIATERESA	ALBERGA MARIATERESA	74,98698839	71,6703971		146,6573855	24,2016129	Contradditorio con esito negativo e attribuzione di 0 (zero) punti al Principio 2.
1230	MELILEO ANDREA	MELILEO ANDREA	76	70,6401367		146,6401367	28,6451613	Contradditorio con esito negativo e attribuzione di 0 (zero) punti al Principio 2.
1231	RUGGERI MICHELE CRISTOFORO	QUATTROMACINE SOCIETA' AGRICOL A S.R.L.	76	70,6383531		146,6383531	27,8494624	Contradditorio con esito negativo e attribuzione di 0 (zero) punti al Principio 2.
1232	LOMBARDI FABIO	GARGANO AGRI DEI F.LLI LOMBARDI & C. SOCIETA' SEMPLICE AGRICOLA	96	50,6165502		146,6165502	29,8293011	

PSR PUGLIA 2014 - 2020
PACCHETTO GIOVANI – Bando pubblicato nel BURP n. 87 del 28/07/2016 e ss.mm.ii.
Sottomisura 6.1 Aiuti all'avviamento di imprese per i giovani agricoltori

GRADUATORIA UNICA REGIONALE

			PUNTEGGIO					
POSIZIONE	RICHIEDENTE PREMIO	DENOMINAZIONE AZIENDA	SOTTOMISURA 6.1	OPERAZIONE 4.1.B	SOTTOMISURA 6.4	TOTALE	ETA' MEDIA	NOTE
1233	LOMBARDI PAOLO PASQUALE	GARGANO AGRI DEI F.LLI LOMBARDI & C. SOCIETA' SEMPLICE AGRICOLA	96	50,6165502		146,6165502	29,8293011	
1234	STRAGAPEDE ILARIA IRENE	STRAGAPEDE ILARIA IRENE	77	69,5839121		146,5839121	39,1263441	
1235	ROSSI MASSIMILIANO	ROSSI MASSIMILIANO	76	70,5633295		146,5633295	35,1532258	
1236	MASSARI CAMILLO	MASSARI CAMILLO	96	50,5630574		146,5630574	21,6747312	
1237	PUNZI JOSEPH	PUNZI JOSEPH	76	70,5276845		146,5276845	20,6075269	
1238	DACCHILLE ANTONIO	DACCHILLE ANTONIO	74,90907676	71,5909091		146,4999859	37,1854839	
1239	RICCHIUTO FRANCESCA	RICCHIUTO FRANCESCA	76	70,4672198		146,4672198	29,7500000	Contradditorio con esito negativo e attribuzione di 0 (zero) punti al Principio 2.
1240	FIERTLER ALESSANDRA	FIERTLER ALESSANDRA	77	69,4635278		146,4635278	40,7634409	
1241	FAVALE MARIO	FAVALE MARIO	76	70,4545455		146,4545455	24,5940860	Contradditorio con esito positivo.Rideterminazione del punteggio relativo al Principio 7.
1242	SCHIAVONE NICOLA	SCHIAVONE NICOLA	51	95,4545455		146,4545455	21,9408602	
1243	BONITO MICHELE	BONITO MICHELE	51	95,4545455		146,4545455	24,0806452	
1244	MORAMARCO PASQUALE	MORAMARCO PASQUALE	76	70,4545455		146,4545455	25,7500000	
1245	CARACUTA PIERO	CARACUTA PIERO	76	70,4545455		146,4545455	33,5080645	
1246	LITURRI ANNA MARIA	LITURRI ANNA MARIA	51	95,4545455		146,4545455	33,9032258	
1247	PRENCIPE MICHELE	PRENCIPE MICHELE	51	95,4545455		146,4545455	35,6989247	
1248	GIAMBATTISTA LUCIA	GMB SOCIETA' AGRICOLA S.R.L.	51	95,4545455		146,4545455	37,8709677	
1249	MARTI SILVIA	MARTI SILVIA	76	70,4545455		146,4545455	21,9650538	Ditta ricorrente. Rideterminazione del punteggio relativo al Principio 2.
1250	SCORDINO SILVIA	VILLA AGRESTE SRL SEMPLIFICATA SOCIETA' AGRICOLA	76	70,4545455		146,4545455	28,9489247	
1251	DE CILLIS SONIA	DE CILLIS SONIA	76	70,4545455		146,4545455	30,9677419	
1252	APRUZZI GIACOMO	APRUZZI GIACOMO	76	70,4545455		146,4545455	36,7258065	Ditta ricorrente. Rideterminazione del punteggio relativo al Principio 2.
1253	MEROLA ALESSANDRO	SOCIETA' AGRICOLA PRIMATERRA S.A.S. DI MEROLA ALESSANDRO & C.	76	70,4545455		146,4545455	37,0376344	
1254	TIZI GIULIA	SOIETA' AGRICOLA OLERE S.A.S. DI GIULIA TIZI & C.	76	70,3871503		146,3871503	21,4408602	
1255	NOTARISTEFANO ESTHER	MASSERIA SAN DOMENICOS.S.AGRICOLA DEI F.LLI NOTARISTEFANO	77	69,3667593		146,3667593	21,8870968	
1256	NOTARISTEFANO NICOLA	MASSERIA SAN DOMENICOS.S.AGRICOLA DEI F.LLI NOTARISTEFANO	77	69,3667593		146,3667593	21,8870968	
1257	LAURIOLA SARA	LAURIOLA SARA	51	95,3224485		146,3224485	19,2553763	
1258	COLACICCO ROBERTA	COLACICCO ROBERTA	77	69,3181818		146,3181818	34,3709677	Contradditorio con esito negativo e attribuzione di 0 (zero) punti al Principio 2.
1259	RICCI ANGELO	AZIENDA AGRICOLA BARONE GRANDE DI ANGELO E FRANCESCO RICCI	77	69,3181818		146,3181818	23,8212366	
1260	RICCI FRANCESCO	AZIENDA AGRICOLA BARONE GRANDE DI ANGELO E FRANCESCO RICCI	77	69,3181818		146,3181818	23,8212366	
1261	OLIVA VALENTINA	AGRITURISMO TREDICINA SOCIETA' AGRICOLA S.R.L.	77	69,3181818		146,3181818	25,3198925	Contradditorio con esito negativo e attribuzione di 0 (zero) punti al Principio 2.
1262	QUARANTA PASQUALINA GUGL	QUARANTA PASQUALINA GUGLIELMA	77	69,3181818		146,3181818	26,0698925	
1263	CAMPANELLI LUCIA	CAMPANELLI LUCIA	77	69,3181818		146,3181818	38,1747312	
1264	PENNETTA CARMELO	PENNETTA DI PENNETTA CARMELO & C SOC. AGRICOLA S.S.	75,19882204	71,0942100		146,2930320	21,9838710	Contradditorio con esito negativo e attribuzione di 0 (zero) punti al Principio 2.

ALLEGATO A

PSR PUGLIA 2014 - 2020

PACCHETTO GIOVANI – Bando pubblicato nel BURP n. 87 del 28/07/2016 e ss.mm.ii.

Sottomisura 6.1 Aiuti all'avviamento di imprese per i giovani agricoltori

GRADUATORIA UNICA REGIONALE

			PUNTEGGIO					
POSIZIONE	RICHIEDENTE PREMIO	DENOMINAZIONE AZIENDA	SOTTOMISURA 6.1	OPERAZIONE 4.1.B	SOTTOMISURA 6.4	TOTALE	ETA' MEDIA	NOTE
1265	PENNETTA DAVIDE	PENNETTA DI PENNETTA CARMELO & C SOC. AGRICOLA S.S.	75,19882204	71,0942100		146,2930320	21,9838710	Contradditorio con esito negativo e attribuzione di 0 (zero) punti al Principio 2.
1266	PIETROFORTE ALESSIA	TERRE DEL GALLO SOCIETA' AGRICOLA SEMPLICE	76	70,2671617		146,2671617	23,8467742	
1267	SPINELLI GIUSEPPE	SPINELLI GIUSEPPE	76	70,2633300		146,2633300	32,3225806	
1268	STEFANO MICHELE	STEFANO MICHELE	76	70,2592515		146,2592515	25,6290323	Ditta ricorrente. Rideterminazione del punteggio relativo al Principio 2.
1269	LOSITO ANTONIO	LOSITO ANTONIO	76	70,2512828		146,2512828	25,7500000	
1270	BOURGEOIS NADINE	BOURGEOIS NADINE	96	50,2390106		146,2390106	31,1559140	
1271	RINALDI RAFFAELE	RINALDI RAFFAELE	93,76622175	52,4195489		146,1857706	40,9489247	
1272	COLAVITO NICOLA	COLAVITO NICOLA	75,23989655	70,9405956		146,1804922	33,3817204	
1273	HUSHI GIULIANO	HUSHI GIULIANO	76	70,1399537		146,1399537	18,3064516	
1274	CARDONE IVANA	CARDONE IVANA	56,15493343	89,9683888		146,1233223	29,8333333	
1275	BISSI FRANCESCO	BISSI FRANCESCO	78	68,1049312		146,1049312	19,7849462	
1276	MASTROCHIRICO GIULIO	AZIENDA AGRICOLA PIGNATA SOCIETA' SEMPLICE AGRICOLA	68,10428155	78,0000000		146,1042816	22,6370968	
1277	MASTROCHIRICO MARIAROSARI	AZIENDA AGRICOLA PIGNATA SOCIETA' SEMPLICE AGRICOLA	68,10428155	78,0000000		146,1042816	22,6370968	
1278	LINSALATA NICOLA	LINSALATA NICOLA	66,21878282	79,8688245		146,0876074	23,3682796	
1279	TOMANELLI DONATO LUIGI	TOMANELLI DONATO LUIGI	74,18300985	71,8908012		146,0738111	23,0672043	
1280	RELLA MIRCEA	RELLA MIRCEA	69,55318364	76,5128702		146,0660538	20,1693548	
1281	GIARDINO GIUSEPPE	GIARDINO GIUSEPPE	76	70,0478186		146,0478186	31,6129032	
1282	PORTALURI GIUSEPPE	PORTALURI GIUSEPPE	76	70,0461648		146,0461648	30,8629032	Ditta ricorrente. Rideterminazione del punteggio relativo al Principio 2.
1283	LATERZA ANNA	LATERZA ANNA	76	70,0353045		146,0353045	32,7392473	
1284	FERRO NICOLA	SOCIETA' SEMPLICE AGRICOLA FERRO DI FERRO NICOLA & NICOLA	98	48,0227567		146,0227567	32,5013441	Contradditorio con esito negativo e attribuzione di 0 (zero) punti al Principio 2.
1285	FERRO NICOLA	SOCIETA' SEMPLICE AGRICOLA FERRO DI FERRO NICOLA & NICOLA	98	48,0227567		146,0227567	32,5013441	Contradditorio con esito negativo e attribuzione di 0 (zero) punti al Principio 2.
1286	VELLETRI TEOBALDO	VELLETRI TEOBALDO	79	67,0094547		146,0094547	21,5349462	
1287	MININNI CARLO	ORTOGOURMET SOCIETA' AGRICOLA SRL	64,18332658	81,8181818		146,0015084	37,9408602	
1288	DI MAURO PIO MATTEO	DI MAURO PIO MATTEO	96	50,0000000		146,0000000	18,8682796	
1289	FINI MICHELE	FINI MICHELE	96	50,0000000		146,0000000	20,5134409	
1290	DE STEFANO ANTONIO	DE STEFANO ANTONIO	96	50,0000000		146,0000000	20,5295699	
1291	D'ANGELO LUIGI	D'ANGELO LUIGI	96	50,0000000		146,0000000	20,8924731	
1292	SANTUCCI ALESSIA	SANTUCCI ALESSIA	96	50,0000000		146,0000000	21,5000000	
1293	D'ADDETTA MARIA PIA	D'ADDETTA MARIA PIA	96	50,0000000		146,0000000	21,5456989	
1294	COCCIA ANTONIO	COCCIA ANTONIO	96	50,0000000		146,0000000	22,0752688	
1295	SCARANO ANTONIO	SCARANO ANTONIO	96	50,0000000		146,0000000	22,2123656	
1296	PASQUARELLI ALESSANDRO	PASQUARELLI ALESSANDRO	96	50,0000000		146,0000000	24,3252688	
1297	CAPUTO ROCCO LUCIO	CAPUTO ROCCO LUCIO	96	50,0000000		146,0000000	24,8252688	Contradditorio con esito negativo e attribuzione di 0 (zero) punti al Principio 2.
1298	DI PERNA ANTONIO PIO	DI PERNA ANTONIO PIO	96	50,0000000		146,0000000	25,5672043	

PSR PUGLIA 2014 - 2020
PACCHETTO GIOVANI – Bando pubblicato nel BURP n. 87 del 28/07/2016 e ss.mm.ii.
Sottomisura 6.1 Aiuti all'avviamento di imprese per i giovani agricoltori

GRADUATORIA UNICA REGIONALE

			PUNTEGGIO					
POSIZIONE	RICHIEDENTE PREMIO	DENOMINAZIONE AZIENDA	SOTTOMISURA 6.1	OPERAZIONE 4.1.B	SOTTOMISURA 6.4	TOTALE	ETA' MEDIA	NOTE
1299	ROMANO CONCETTA	ROMANO CONCETTA	96	50,0000000		146,0000000	29,7016129	
1300	BUO MARIA	BUO MARIA	96	50,0000000		146,0000000	29,8548387	
1301	BERE ANDREEA	BERE ANDREEA	96	50,0000000		146,0000000	30,1344086	
1302	FUSILLO MICHELE ANTONIO	FUSILLO MICHELE ANTONIO	96	50,0000000		146,0000000	31,6586022	Contradditorio con esito negativo e attribuzione di 0 (zero) punti al Principio 2.
1303	BISCOTTI TIZIANA	SOCIETA' AGRICOLA LE PRIMIZIE	96	50,0000000		146,0000000	31,6693548	
1304	TRICARICO GIUSEPPINA	SOCIETA' AGRICOLA LE PRIMIZIE	96	50,0000000		146,0000000	31,6693548	
1305	CAPUTO VINCENZO	CAPUTO VINCENZO	96	50,0000000		146,0000000	31,9086022	
1306	RUGGIERO ANTONIO MATTEO	RUGGIERO ANTONIO MATTEO	96	50,0000000		146,0000000	32,7204301	
1307	PETRACCA MICHELE ANTONIO	PETRACCA MICHELE ANTONIO	96	50,0000000		146,0000000	33,7580645	
1308	GENTILE VITO VINCENZO	GENTILE VITO VINCENZO	76	70,0000000		146,0000000	34,1693548	
1309	DEL DUCA ROBERTO	DEL DUCA ROBERTO	96	50,0000000		146,0000000	34,5833333	Contradditorio con esito negativo e attribuzione di 0 (zero) punti al Principio 2.
1310	MIGLIETTA ALESSANDRA	MIGLIETTA ALESSANDRA	52	94,0000000		146,0000000	37,2043011	
1311	RUGGIERO INGRID	RUGGIERO INGRID	96	50,0000000		146,0000000	39,0430108	
1312	DELLA SALANDRA MICHELE	DELLA SALANDRA MICHELE	96	49,9894559		145,9894559	23,0107527	Contradditorio con esito negativo e attribuzione di 0 (zero) punti al Principio 2.
1313	MACCARONE MATTEO PIO	MACCARONE MATTEO PIO	96	49,9834571		145,9834571	25,5510753	
1314	CICCARESE BENEDETTA	CICCARESE BENEDETTA	51,12803442	94,8463826		145,9744170	19,1881720	
1315	DE SIMONE ANDREA	DE SIMONE ANDREA	96	49,9472888		145,9472888	28,0483871	
1316	LAPORTA DOMENICO	LAPORTA DOMENICO	96	49,9289773		145,9289773	30,9220430	
1317	DE RUVO MELISSA	AGRILU' SOCIETA' SEMPLICE AGRICOLA DI MARRONE GIUSEPPE E MELISSA DE RUVO	76	69,9286918		145,9286918	20,5927419	Contradditorio con esito negativo e attribuzione di 0 (zero) punti al Principio 2.
1318	MARRONE GIUSEPPE	AGRILU' SOCIETA' SEMPLICE AGRICOLA DI MARRONE GIUSEPPE E MELISSA DE RUVO	76	69,9286918		145,9286918	20,5927419	Contradditorio con esito negativo e attribuzione di 0 (zero) punti al Principio 2.
1319	DEL CONTE PIETRANTONIO	DEL CONTE PIETRANTONIO	96	49,9191215		145,9191215	24,9301075	
1320	DELLA MALVA GIANLUCA	DELLA MALVA GIANLUCA	96	49,9054805		145,9054805	20,1774194	
1321	DANESE GIUSEPPE	AGRICOLA DANESE SOCIETA' SEMPLICE	96	49,8975130		145,8975130	28,4180108	
1322	DANESE MATTEO	AGRICOLA DANESE SOCIETA' SEMPLICE	96	49,8975130		145,8975130	28,4180108	
1323	GIAMPERSA GIOVANNI	GIAMPERSA GIOVANNI	77	68,8906768		145,8906768	26,6586022	
1324	GIGANTE LORIANA	PARCO DELLE ROSE SOCIETA' AGRICOLA SEMPLICE	77	68,8825701		145,8825701	35,0376344	
1325	ANGIULLI COSIMO	ANGIULLI COSIMO	54,97317206	90,9090909		145,8822630	38,5134409	
1326	DEGAETANI CARLO	DEGAETANI CARLO	76	69,8770872		145,8770872	33,8010753	
1327	TARANTINI BORIS	TARANTINI BORIS	74,88934111	70,9644441		145,8537852	29,8413978	Ditta ricorrente. Contraddittorio con esito positivo. Rideterminazione del punteggio relativo al Principio 2.
1328	TURZO ALMERINDO	SOCIETA' SEMPLICE AGRICOLA "MASSERIA DEL GUSTO" DI TURZO ALMERINDO & TURZO DONATO	74,25746847	71,5909091		145,8483776	37,8978495	

ALLEGATO A

PSR PUGLIA 2014 - 2020
PACCHETTO GIOVANI – Bando pubblicato nel BURP n. 87 del 28/07/2016 e ss.mm.ii.
Sottomisura 6.1 Aiuti all'avviamento di imprese per i giovani agricoltori

GRADUATORIA UNICA REGIONALE

			PUNTEGGIO					
POSIZIONE	RICHIEDENTE PREMIO	DENOMINAZIONE AZIENDA	SOTTOMISURA 6.1	OPERAZIONE 4.1.B	SOTTOMISURA 6.4	TOTALE	ETA' MEDIA	NOTE
1329	NICOLI' GIULIO	AGRICOLA NICOLI' SOCIETA' AGRICOLA	78	67,8278919		145,8278919	23,2620968	Contraddittorio con esito positivo.Rideterminazione del punteggio relativo al Principio 7.
1330	NICOLI' LEONARDO ANTONIO	AGRICOLA NICOLI' SOCIETA' AGRICOLA	78	67,8278919		145,8278919	23,2620968	Contraddittorio con esito positivo.Rideterminazione del punteggio relativo al Principio 7.
1331	MARANGI ANTONIO	MARANGI ANTONIO	76	69,8214535		145,8214535	18,5860215	
1332	LAPROCINA FEDERICA	LAPROCINA FEDERICA	99	46,8021437		145,8021437	23,3575269	
1333	MARMONTELLI GIOVANNA	MARMONTELLI GIOVANNA	76	69,7804105		145,7804105	34,3602151	
1334	PALMIROTTA MICHELE	PALMIROTTA MICHELE	76	69,7635382		145,7635382	20,6559140	
1335	CALORE CIUFFREDA NICOLA	CALORE CIUFFREDA NICOLA	96	49,7616249		145,7616249	19,4704301	
1336	SABATINO DONATO	SABATINO DONATO	96	49,7530222		145,7530222	22,6129032	
1337	PERRINO RICCARDO	PERRINO RICCARDO	76	69,7450531		145,7450531	34,8010753	Rideterminazione del punteggio relativo al Principio 7.
1338	DE SANTIS MATTEO	DE SANTIS MATTEO	76	69,7395693		145,7395693	24,4086022	
1339	GRILLI GIOVANNA	GRILLI GIOVANNA	98	47,7272727		145,7272727	21,7204301	
1340	LA TORRE GIUSEPPE	LA TORRE GIUSEPPE	98	47,7272727		145,7272727	23,7903226	Rideterminazione dei punteggi relativi ai Principi 1 e 5 a seguito di ricorso gerarchico.
1341	CIUFFREDA ANNA PIA	CIUFFREDA ANNA PIA	98	47,7272727		145,7272727	26,2473118	
1342	NARDUCCI ROMUALDO	NARDUCCI ROMUALDO	96	49,6998127		145,6998127	32,6344086	
1343	SPADONE MARIA ROSARIA	SPADONE MARIA ROSARIA	74,10389619	71,5909091		145,6948053	38,1290323	Ditta ricorrente. Rideterminazione del punteggio relativo al Principio 2.
1344	ABATI FRANCESCO	ABATI FRANCESCO	76	69,6794194		145,6794194	30,6236559	Contradditorio con esito negativo e attribuzione di 0 (zero) punti al Principio 2.
1345	CIRUOLO GIOVANNI	AGRISAURI SOCIETA SEMPLICE AGRICOLA	88,13077057	57,5474308		145,6782013	31,9408602	
1346	CIRUOLO MARIA	AGRISAURI SOCIETA SEMPLICE AGRICOLA	88,13077057	57,5474308		145,6782013	31,9408602	
1347	LOMBARDI ALBERTO	SOCIETA' AGRICOLA SEMPLICE LOMBARDI GROUP	92,58263022	53,0709350		145,6535652	21,2916667	
1348	LOMBARDI CLELIA	SOCIETA' AGRICOLA SEMPLICE LOMBARDI GROUP	92,58263022	53,0709350		145,6535652	21,2916667	
1349	COLELLA MICHELE	COLELLA MICHELE	74,75672578	70,8941940		145,6509198	27,2446237	
1350	SCIANNAMBLO LUCILDA	SCIANNAMBLO LUCILDA	76	69,6474225		145,6474225	25,4301075	
1351	TATONE CHIARA	TATONE CHIARA	76	69,6426931		145,6426931	31,0913978	
1352	CIAURRI MANUELA MARIANNA	CIAURRI MANUELA MARIANNA	76	69,6394758		145,6394758	29,6666667	
1353	LEONE GIOACCHINO	SOC.AGRICOLA SEMPLICE FRATELLI LEONE	77,52986084	68,1057760		145,6356368	28,2190860	Contradditorio con esito negativo e attribuzione di 0 (zero) punti al Principio 2. Rideterminazione del punteggio relativo al Principio 7.
1354	LEONE TOMMASO	SOC.AGRICOLA SEMPLICE FRATELLI LEONE	77,52986084	68,1057760		145,6356368	28,2190860	Contradditorio con esito negativo e attribuzione di 0 (zero) punti al Principio 2. Rideterminazione del punteggio relativo al Principio 7.
1355	PIGNATARO SARA	PIGNATARO SARA	87,7651475	57,8659026		145,6310501	19,6397849	
1356	DEGIOIA ANGELO BONAVENTUR	AZIENDA AGRICOLA FRATELLI DEGIOIA S.S.	77	68,6286823		145,6286823	30,1680108	
1357	DEGIOIA EGIDIO ANTONIO	AZIENDA AGRICOLA FRATELLI DEGIOIA S.S.	77	68,6286823		145,6286823	30,1680108	

PSR PUGLIA 2014 - 2020
PACCHETTO GIOVANI – Bando pubblicato nel BURP n. 87 del 28/07/2016 e ss.mm.ii.
Sottomisura 6.1 Aiuti all'avviamento di imprese per i giovani agricoltori

GRADUATORIA UNICA REGIONALE

			PUNTEGGIO					
POSIZIONE	RICHIEDENTE PREMIO	DENOMINAZIONE AZIENDA	SOTTOMISURA 6.1	OPERAZIONE 4.1.B	SOTTOMISURA 6.4	TOTALE	ETA' MEDIA	NOTE
1358	CARRILLO LORENZO	SOCIETA SEMPLICE AGRICOLA DI LORENZO E MARIA CARRILLO	99	46,6218199		145,6218199	22,9663978	
1359	CARRILLO MARIA	SOCIETA SEMPLICE AGRICOLA DI LORENZO E MARIA CARRILLO	99	46,6218199		145,6218199	22,9663978	
1360	SARCINELLA LUCIA	SARCINELLA LUCIA	76	69,6118930		145,6118930	35,6075269	
1361	LOVECCHIO RICCARDO FRANCES	LOVECCHIO RICCARDO FRANCESCO	76	69,6106536		145,6106536	33,7715054	
1362	MISCIOSCIA MAURIZIO	MISCIOSCIA MAURIZIO	76	69,6079187		145,6079187	27,3306452	
1363	DI STEFANO VALERIA	DI STEFANO VALERIA	99	46,5909091		145,5909091	20,3924731	
1364	RAGONE LAURA	RAGONE LAURA	52,69012917	92,8850688		145,5751980	30,6451613	
1365	DE FLORIO SARA	Terra Madre Societa' Cooperativa Agricola	76	69,5663478		145,5663478	27,4771505	Ditta ricorrente. Rideterminazione del punteggio relativo al Principio 2. Rideterminazione del punteggio relativo al Principio 7.
1366	DURANTE GIOVANNI	Terra Madre Societa' Cooperativa Agricola	76	69,5663478		145,5663478	27,4771505	Ditta ricorrente. Rideterminazione del punteggio relativo al Principio 2. Rideterminazione del punteggio relativo al Principio 7.
1367	FERRICELLI MARIA	FERRICELLI MARIA	76	69,5652794		145,5652794	31,8844086	Contradditorio con esito negativo e attribuzione di 0 (zero) punti al Principio 2.
1368	TRINCHERA FANNY	TRINCHERA FANNY	51	94,5454545		145,5454545	30,5000000	
1369	DELL'EDERA PATRIZIA	DELL'EDERA VIPA S.S.	55,46942229	90,0000000		145,4694223	29,1572581	
1370	DELL'EDERA VITO	DELL'EDERA VIPA S.S.	55,46942229	90,0000000		145,4694223	29,1572581	
1371	DI PALMA ANGELO	DI PALMA AC SOCIETA' SEMPLICE AGRICOLA	76	69,4673136		145,4673136	36,6801075	
1372	DI PALMA CHIARA	DI PALMA AC SOCIETA' SEMPLICE AGRICOLA	76	69,4673136		145,4673136	36,6801075	
1373	RUSSO FRANCESCO PIO	RUSSO FRANCESCO PIO	84,09038273	61,3636364		145,4540191	18,2338710	
1374	COLONNA CARLO	SOCIETA' AGRICOLA COLONNA S.S.	76	69,4521258		145,4521258	22,6680108	
1375	COLONNA GIUSEPPE	SOCIETA' AGRICOLA COLONNA S.S.	76	69,4521258		145,4521258	22,6680108	
1376	MARZO VETRUGNO GREGORIO	AGRITURISMO LI CALIZZI SOCIETA' AGRICOLA DI MARZO VETRUGNO GREGORIO AMEDEO & C. S.A.S.	76	69,4491820		145,4491820	26,1962366	Ditta ricorrente. Contradditorio con esito negativo e attribuzione di 0 (zero) punti al Principio 2.
1377	MARZO-VETRUGNO SOFIA MAR	AGRITURISMO LI CALIZZI SOCIETA' AGRICOLA DI MARZO VETRUGNO GREGORIO AMEDEO & C. S.A.S.	76	69,4491820		145,4491820	26,1962366	Ditta ricorrente. Contradditorio con esito negativo e attribuzione di 0 (zero) punti al Principio 2.
1378	STEFANO FRANCESCO	STEFANO FRANCESCO	76	69,4395704		145,4395704	22,5618280	
1379	CAMPANELLA VINCENZO	CAMPANELLA VINCENZO	76	69,4137207		145,4137207	28,4784946	
1380	VALENTINO MARIARITA	AGRICOLA VALENTINO DI VALENTINO MARIARITA & C. SOCIETA AGRICOLA S.A.S.	77	68,4066429		145,4066429	19,0161290	Ditta ricorrente. Rideterminazione del punteggio relativo al Principio 2.
1381	LIPPOLIS PAOLA	LIPPOLIS PAOLA	76	69,3889829		145,3889829	32,7634409	
1382	ANTONELLI MICHELE	ANTONELLI MICHELE	77	68,3555184		145,3555184	21,7661290	
1383	VOLPE FRANCESCO	VOLPE FRANCESCO	73,35447384	72,0000000		145,3544738	22,1962366	
1384	D'ANGELI COSIMO	D'ANGELI COSIMO	76	69,3453459		145,3453459	27,9650538	Rideterminazione del punteggio relativo al Principio 7.
1385	CRACIUN DOINA	CRACIUN DOINA	96	49,3294250		145,3294250	30,2768817	
1386	PELLEGRINO PIERA PASQUA AN	PELLEGRINO PIERA PASQUA ANNA	96	49,3005231		145,3005231	35,0483871	

ALLEGATO A

PSR PUGLIA 2014 - 2020
PACCHETTO GIOVANI – Bando pubblicato nel BURP n. 87 del 28/07/2016 e ss.mm.ii.
Sottomisura 6.1 Aiuti all'avviamento di imprese per i giovani agricoltori

GRADUATORIA UNICA REGIONALE

			PUNTEGGIO					
POSIZIONE	RICHIEDENTE PREMIO	DENOMINAZIONE AZIENDA	SOTTOMISURA 6.1	OPERAZIONE 4.1.B	SOTTOMISURA 6.4	TOTALE	ETA' MEDIA	NOTE
1387	FUNIATI MARCO	FUNIATI MARCO	77	68,2993865		145,2993865	31,8010753	Contraddittorio con esito positivo.Rideterminazione del punteggio relativo al Principio 7.
1388	STIMOLA FRANCESCO	STIMOLA FRANCESCO	78	67,2937758		145,2937758	26,1236559	Rideterminazione del punteggio relativo alla SM 6.1, Principio 3 a seguito di ricorso gerarchico.Rideterminazione del punteggio relativo al Principio 7 a seguito di ricorso gerarchico.
1389	DACHILLE ANTONIO	DACHILLE ANTONIO	73,52495309	71,7316896		145,2566427	25,4005376	
1390	DE ROSA VALERIA	DE ROSA SOCIETA' COOPERATIVA AGRICOLA	76	69,2178306		145,2178306	31,3145161	Contradditorio con esito negativo e attribuzione di 0 (zero) punti al Principio 2.
1391	INNAMORATO VANNI	INNAMORATO VANNI	76	69,2076138		145,2076138	24,2956989	Ditta rinunciataria.Rideterminazione del punteggio relativo al Principio 7.
1392	CAIRO ANTONIO	CAIRO ANTONIO	77	68,1818182		145,1818182	20,0026882	
1393	TROCCOLI FRANCESCA	TROCCOLI FRANCESCA	52	93,1818182		145,1818182	20,6532258	
1394	DE FILIPPO MARCO	SOCIETA' AGRICOLA F.LLI DE FILIPPO S.S.	52	93,1818182		145,1818182	22,2392473	
1395	DE FILIPPO MARIO	SOCIETA' AGRICOLA F.LLI DE FILIPPO S.S.	52	93,1818182		145,1818182	22,2392473	
1396	DE FILIPPO STEFANO	SOCIETA' AGRICOLA F.LLI DE FILIPPO S.S.	52	93,1818182		145,1818182	22,2392473	
1397	CAPUANO TERESA	CAPUANO TERESA	52	93,1818182		145,1818182	38,6155914	
1398	BALDUCCI DOMENICO FRANCO	SOCIETA' AGRICOLA DONNA BEATRICE S.R.L.	76	69,1791492		145,1791492	23,0510753	
1399	CHIALA' MARY	CHIALA' MARY	76	69,1758382		145,1758382	25,1129032	Contradditorio con esito negativo e attribuzione di 0 (zero) punti al Principio 2.
1400	RACAMATO MIMMA	RACAMATO MIMMA	76	69,1577588		145,1577588	22,3467742	
1401	DIGIROLAMO GIANVITO	DIGIROLAMO GIANVITO	76	69,1545642		145,1545642	26,1048387	
1402	DI BENEDETTO ANTONIO	AGRICOLA SANACER DEI FRATELLI DI BENEDETTO CARLO, ANTONIO E EMILIA S.S.	77	68,1195346		145,1195346	27,4919355	
1403	DI BENEDETTO CARLO	AGRICOLA SANACER DEI FRATELLI DI BENEDETTO CARLO, ANTONIO E EMILIA S.S.	77	68,1195346		145,1195346	27,4919355	
1404	SPEDICATO MARIO	SPEDICATO MARIO	77	68,1101512		145,1101512	22,2956989	Contradditorio con esito negativo e attribuzione di 0 (zero) punti al Principio 2.
1405	ACQUAFREDDA COSIMO	ACQUAFREDDA COSIMO	76	69,0925584		145,0925584	34,0752688	
1406	CHIAPPARINO MARICA	CHIAPPARINO MARICA	61	84,0909091		145,0909091	19,7231183	
1407	MONTINARI MASSIMO	MONTINARI MASSIMO	76	69,0845505		145,0845505	36,3198925	Contradditorio con esito negativo e attribuzione di 0 (zero) punti al Principio 2.
1408	QUARTA PASQUALE	SOCIETA' AGRICOLA INSIDE DI QUARTA P. E VIOLINO P.	79	66,0820475		145,0820475	34,9637097	Rideterminazione del punteggio relativo al Principio 7.
1409	VIOLINO PATRIZIA	SOCIETA' AGRICOLA INSIDE DI QUARTA P. E VIOLINO P.	79	66,0820475		145,0820475	34,9637097	Rideterminazione del punteggio relativo al Principio 7.
1410	CORDASCO ANGELO	AZIENDA AGRICOLA LUISO E CORDASCO S.S.	77	68,0820458		145,0820458	20,3293011	
1411	LUISO GIOVANNI	AZIENDA AGRICOLA LUISO E CORDASCO S.S.	77	68,0820458		145,0820458	20,3293011	

PSR PUGLIA 2014 - 2020
PACCHETTO GIOVANI – Bando pubblicato nel BURP n. 87 del 28/07/2016 e ss.mm.ii.
Sottomisura 6.1 Aiuti all'avviamento di imprese per i giovani agricoltori

GRADUATORIA UNICA REGIONALE

			PUNTEGGIO					
POSIZIONE	RICHIEDENTE PREMIO	DENOMINAZIONE AZIENDA	SOTTOMISURA 6.1	OPERAZIONE 4.1.B	SOTTOMISURA 6.4	TOTALE	ETA' MEDIA	NOTE
1412	TORNISIELLO ALFONSO	SOCIETA' AGRICOLA TORNISIELLO & SONS S.S.	82,81521369	62,2596553		145,0748690	22,2043011	
1413	TORNISIELLO ROSARIA	SOCIETA' AGRICOLA TORNISIELLO & SONS S.S.	82,81521369	62,2596553		145,0748690	22,2043011	
1414	GORGOGLIONE NICOLA	GORGOGLIONE NICOLA	60,06912484	85,0000000		145,0691248	40,9139785	
1415	CARLONE MICHELE	CARLONE MICHELE	76	69,0673712		145,0673712	35,7500000	
1416	CARDELLICCHIO ROSSANA	CARDELLICCHIO ROSSANA	55,29431824	89,7727273		145,0670455	39,6612903	
1417	CHIRONI GABRIELE	CHIRONI GABRIELE	76	69,0585536		145,0585536	38,5752688	Contradditorio con esito negativo e attribuzione di 0 (zero) punti al Principio 2.
1418	IACOVONE RAFFAELLA	IACOVONE RAFFAELLA	76	69,0517430		145,0517430	28,8037634	
1419	ADDARIO CHIECO PAOLO	ADDARIO CHIECO PAOLO	60,93890297	84,0909091		145,0298121	22,8682796	
1420	D'ERRICO PIERPAOLO	D'ERRICO PIERPAOLO	96	49,0234811		145,0234811	23,5698925	
1421	SICOLO LORITA	SICOLO LORITA	73,01754073	72,0000000		145,0175407	28,6854839	
1422	CALORE-CIUFFREDA FRANCESCO	CALORE-CIUFFREDA FRANCESCO PAOLO	96	49,0133187		145,0133187	24,6639785	
1423	SARACINO ANNA	SARACINO ANNA	76	69,0000000		145,0000000	18,7392473	
1424	ANGELILLO PASQUALE	ANGELILLO PASQUALE	76	69,0000000		145,0000000	20,6370968	Contradditorio con esito negativo e attribuzione di 0 (zero) punti al Principio 2.
1425	DIOMEDE ANTONELLA	SOCIETA' AGRICOLA MARINELLA S.S.	79	66,0000000		145,0000000	20,6962366	Contradditorio con esito negativo e attribuzione di 0 (zero) punti al Principio 2.
1426	DIOMEDE ORONZO	SOCIETA' AGRICOLA MARINELLA S.S.	79	66,0000000		145,0000000	20,6962366	Contradditorio con esito negativo e attribuzione di 0 (zero) punti al Principio 2.
1427	FALCONE MARIA	FALCONE MARIA	51	94,0000000		145,0000000	20,7849462	
1428	IACOVAZZI ANTONIO	IACOVAZZI ANTONIO	76	69,0000000		145,0000000	20,8521505	
1429	ANGARANO CLAUDIA	ANGARANO CLAUDIA	52	93,0000000		145,0000000	21,2580645	
1430	DALENA FRANCESCO	DALENA FRANCESCO	76	69,0000000		145,0000000	22,4220430	Contradditorio con esito negativo e attribuzione di 0 (zero) punti al Principio 2.
1431	CATUCCI ANTONIO	LE MEREVIGLIE DI PUGLIA SOCIETA' AGRICOLA A R.L. SEMPLIFICATA	76	69,0000000		145,0000000	23,1586022	
1432	PETRACCA DORIANA DOMENICA	AZIENDA AGRICOLA DOGIMA DEI F.LLI PETRACCA S.S.	76	69,0000000		145,0000000	23,7674731	Contradditorio con esito negativo e attribuzione di 0 (zero) punti al Principio 2.
1433	PETRACCA GIOVANNI GIUSEPPE	AZIENDA AGRICOLA DOGIMA DEI F.LLI PETRACCA S.S.	76	69,0000000		145,0000000	23,7674731	Contradditorio con esito negativo e attribuzione di 0 (zero) punti al Principio 2.
1434	ANELLI VITO ANGELO	ANELLI VITO ANGELO	51	94,0000000		145,0000000	23,7983871	
1435	MASCELLARO FRANCESCO	CASELLA DI MASCELLARO FRANCESCO SAS AGRICOLA	76	69,0000000		145,0000000	24,4543011	
1436	MARTINEZ ALESSANDRO	MARTINEZ ALESSANDRO	78	67,0000000		145,0000000	25,6666667	Contradditorio con esito negativo e attribuzione di 0 (zero) punti al Principio 2.
1437	QUARANTA RENATO	QUARANTA RENATO	76	69,0000000		145,0000000	26,3306452	
1438	SPADA ELIO	SPADA ELIO	76	69,0000000		145,0000000	27,8548387	
1439	LONGO STEFANO	LONGO STEFANO	76	69,0000000		145,0000000	28,8629032	
1440	MAGGIALETTI MICHELE	MAGGIALETTI MICHELE	76	69,0000000		145,0000000	29,1505376	
1441	BELLO LUIGI	BELLO LUIGI	76	69,0000000		145,0000000	29,4973118	

ALLEGATO A

PSR PUGLIA 2014 - 2020
PACCHETTO GIOVANI – Bando pubblicato nel BURP n. 87 del 28/07/2016 e ss.mm.ii.
Sottomisura 6.1 Aiuti all'avviamento di imprese per i giovani agricoltori

GRADUATORIA UNICA REGIONALE

			PUNTEGGIO					
POSIZIONE	RICHIEDENTE PREMIO	DENOMINAZIONE AZIENDA	SOTTOMISURA 6.1	OPERAZIONE 4.1.B	SOTTOMISURA 6.4	TOTALE	ETA' MEDIA	NOTE
1442	VINCI BONFRATE ARUNA	VINCI BONFRATE ARUNA	76	69,0000000		145,0000000	29,9112903	
1443	ROLLO VALENTINA	ROLLO VALENTINA	76	69,0000000		145,0000000	30,6505376	Contradditorio con esito negativo e attribuzione di 0 (zero) punti al Principio 2.
1444	MONTEMURRO CARMELA	MONTEMURRO CARMELA	76	69,0000000		145,0000000	31,9543011	
1445	CHIFFI MARTA	CHIFFI MARTA	76	69,0000000		145,0000000	32,2715054	
1446	NELLI CLAUDIO	NELLI CLAUDIO	76	69,0000000		145,0000000	33,1209677	Contradditorio con esito negativo e attribuzione di 0 (zero) punti al Principio 2.
1447	MICUCCI ELISABETTA	MICUCCI ELISABETTA	76	69,0000000		145,0000000	36,7741935	
1448	D'ELIA LORENZA	D'ELIA LORENZA	76	69,0000000		145,0000000	38,6505376	
1449	RANIERI NICOLA	RANIERI NICOLA	51	94,0000000		145,0000000	39,2661290	
1450	OSTILLIO GIANLUCA	OSTILLIO GIANLUCA	76	69,0000000		145,0000000	40,6747312	
1451	PETITO IRENE	PETITO IRENE	76	69,0000000		145,0000000	40,7043011	
1452	FALCONIERI MARCO	FALCONIERI MARCO	76	68,9973893		144,9973893	31,7446237	Rideterminazione del punteggio relativo al Principio 7.
1453	FIORE MICHELANGELO	TENUTE RAVANAS SOCIETA' SEMPLICE AGRICOLA	72,93259666	72,0252607		144,9578573	26,8427419	
1454	FIORE NIKOLE	TENUTE RAVANAS SOCIETA' SEMPLICE AGRICOLA	72,93259666	72,0252607		144,9578573	26,8427419	
1455	IANNACCI SONIA	IANNACCI SONIA	96	48,9303831		144,9303831	20,1424731	
1456	LOCOROTONDO DOMENICO	LOCOROTONDO DOMENICO	79	65,9090909		144,9090909	21,4784946	
1457	TOTARO LEONARDO	TOTARO LEONARDO	96	48,9060852		144,9060852	26,7311828	
1458	PROCACCI ANTONELLA	PROCACCI ANTONELLA	73,30513015	71,5909091		144,8960392	23,5295699	
1459	BRUNETTI MICHELA	BRUNETTI MICHELA	76	68,8823510		144,8823510	23,1559140	
1460	CANISTRO MASSIMILIANA	CANISTRO MASSIMILIANA	96	48,8636364		144,8636364	27,9327957	Contradditorio con esito negativo e attribuzione di 0 (zero) punti al Principio 2.
1461	VOLPE ARMANDO	VOLPE ARMANDO	96	48,8636364		144,8636364	24,8467742	
1462	CASTELLI NIKLA	CASTELLI NIKLA	96	48,8636364		144,8636364	29,8897849	
1463	LAURIOLA CONCETTA	LAURIOLA CONCETTA	96	48,8636364		144,8636364	33,9758065	Contradditorio con esito negativo e attribuzione di 0 (zero) punti al Principio 2.
1464	CALABRESE LUIGI	CALABRESE LUIGI	96	48,8636364		144,8636364	36,0268817	
1465	CHINNI ADRIANA	CHINNI ADRIANA	96	48,8636364		144,8636364	36,7741935	
1466	PENTASSUGLIA FABIO	SOCIETA' AGRICOLA MASSERIA CALONGO S.S.	77	67,8511546		144,8511546	33,3104839	
1467	PENTASSUGLIA GIOVANNI	SOCIETA' AGRICOLA MASSERIA CALONGO S.S.	77	67,8511546		144,8511546	33,3104839	
1468	VERARDO MICHELE	VERARDO MICHELE	97	47,8467872		144,8467872	24,5456989	
1469	BASTA GIOVANNI	BASTA GIOVANNI	99	45,8425762		144,8425762	19,7688172	
1470	QUATTROMINI LUCIA	AZIENDA QUATTROMINI SOCIETA' AGRICOLA DI QUATTROMINI LUCIA & C. SAS	76	68,8382502		144,8382502	31,4623656	
1471	DE NICOLO MICHELANGELO	DE NICOLO MICHELANGELO	73,97014427	70,8649346		144,8350788	21,1559140	
1472	NOTARISTEFANO GIOVANNA	IL PORTICELLO SOCIETA' SEMPLICE AGRICOLA DEI F.LLI FABIO E GIOVANNA NOTARISTEFANO	77	67,8008589		144,8008589	31,5389785	Contradditorio con esito negativo e attribuzione di 0 (zero) punti al Principio 2.
1473	NOTARISTEFANO PASQUALE FA	IL PORTICELLO SOCIETA' SEMPLICE AGRICOLA DEI F.LLI FABIO E GIOVANNA NOTARISTEFANO	77	67,8008589		144,8008589	31,5389785	Contradditorio con esito negativo e attribuzione di 0 (zero) punti al Principio 2.

PSR PUGLIA 2014 - 2020
PACCHETTO GIOVANI – Bando pubblicato nel BURP n. 87 del 28/07/2016 e ss.mm.ii.
Sottomisura 6.1 Aiuti all'avviamento di imprese per i giovani agricoltori

GRADUATORIA UNICA REGIONALE

			PUNTEGGIO					
POSIZIONE	RICHIEDENTE PREMIO	DENOMINAZIONE AZIENDA	SOTTOMISURA 6.1	OPERAZIONE 4.1.B	SOTTOMISURA 6.4	TOTALE	ETA' MEDIA	NOTE
1474	CUCCO SAVERIO	CUCCO SAVERIO	76	68,7877781		144,7877781	28,7715054	
1475	SCARLATELLA MARIA	SCARLATELLA MARIA	96	48,7505657		144,7505657	35,3629032	Rideterminazione dei punteggi relativi ai Principi 1 e 5 a seguito di ricorso gerarchico.
1476	TURI DOMENICO PIO	SOCIETA' SEMPLICE AGRICOLA "F.LLI TURI"	61,77321106	82,9545455		144,7277565	23,0618280	
1477	TURI EMANUELE	SOCIETA' SEMPLICE AGRICOLA "F.LLI TURI"	61,77321106	82,9545455		144,7277565	23,0618280	
1478	D'ANTUONO FRANCESCO	D'ANTUONO FRANCESCO	97	47,7273939		144,7273939	38,1129032	
1479	LETTICINO MARIA ADELE	LETTICINO MARIA ADELE	97	47,7272727		144,7272727	41,2311828	
1480	MAGLIO MANUEL	MAGLIO MANUEL	76	68,7219429		144,7219429	27,5833333	Contradditorio con esito negativo e attribuzione di 0 (zero) punti al Principio 2.
1481	CARONE VINCENZO	CARONE VINCENZO	79	65,6959329		144,6959329	19,4086022	
1482	ZIZZI ANTONELLA	ZIZZI ANTONELLA	76	68,6930114		144,6930114	20,2956989	
1483	DE BRITA GIUSEPPE	SOCIETA' AGRICOLA 3AP S.S.	93,19924614	51,4897457		144,6889919	27,3655914	
1484	DE BRITA MICHELA	SOCIETA' AGRICOLA 3AP S.S.	93,19924614	51,4897457		144,6889919	27,3655914	
1485	DE BRITA NUNZIA	SOCIETA' AGRICOLA 3AP S.S.	93,19924614	51,4897457		144,6889919	27,3655914	
1486	CHIMIENTI CHIARA	CHIMIENTI CHIARA	72,67468466	71,9789653		144,6536499	34,6129032	
1487	SIVO LIDIA TECLA	SIVO LIDIA TECLA	74,48057149	70,1652143		144,6457858	37,8494624	
1488	MILIZIA MICHELE NAZARENO	MILIZIA MICHELE NAZARENO	76	68,6398109		144,6398109	24,3897849	
1489	LATORRE RAFFAELE	LATORRE RAFFAELE	76	68,6164049		144,6164049	20,0672043	
1490	CORVINO ROSANNA	CORVINO ROSANNA	96	48,5869356		144,5869356	36,4435484	Contradditorio con esito negativo e attribuzione di 0 (zero) punti al Principio 2.
1491	MARTIGNANO ANNARITA	MARTIGNANO ANNARITA	75,16571925	69,4168373		144,5825565	20,2016129	
1492	TINELLI ANNA	TINELLI ANNA	76	68,5249056		144,5249056	38,3844086	
1493	GUAGNANO GIORGIO	GUAGNANO GIORGIO	76	68,5096113		144,5096113	33,1505376	Contradditorio con esito negativo e attribuzione di 0 (zero) punti al Principio 2.
1494	LOMONTE MARILU'	LOMONTE MARILU'	76	68,5072094		144,5072094	34,2741935	
1495	POLITANO ALESSANDRO	POLITANO ALESSANDRO	76	68,4989714		144,4989714	21,0860215	Ditta ricorrente. Contradditorio con esito negativo e attribuzione di 0 (zero) punti al Principio 2. Rideterminazione del punteggio relativo al Principio 7.
1496	UBERTO PIERO	UBERTO PIERO	76	68,4989429		144,4989429	28,5403226	Rideterminazione del punteggio relativo al Principio 7.
1497	SCARANGELLA GIUSEPPE	SCARANGELLA GIUSEPPE	73,00359928	71,4787749		144,4823742	23,6935484	
1498	LAUDADIO ROBERTO MAURIZIA	LAUDADIO ROBERTO MAURIZIA	73,98846703	70,4545455		144,4430125	38,1370968	
1499	DELL'AERA MARA	DELL'AERA MARA	76	68,4376396		144,4376396	38,9005376	
1500	DELLI SANTI GIUSEPPE	DELLI SANTI GIUSEPPE	76	68,3900794		144,3900794	21,8629032	
1501	PESARE ANDREA	PESARE ANDREA	77	67,3808570		144,3808570	27,2903226	Ditta ricorrente. Rideterminazione del punteggio relativo al Principio 2. Rideterminazione del punteggio relativo al Principio 7.
1502	PEDONE ANTONELLA	PEDONE ANTONELLA	76	68,3688981		144,3688981	35,8924731	

ALLEGATO A

PSR PUGLIA 2014 - 2020
PACCHETTO GIOVANI – Bando pubblicato nel BURP n. 87 del 28/07/2016 e ss.mm.ii.
Sottomisura 6.1 Aiuti all'avviamento di imprese per i giovani agricoltori

GRADUATORIA UNICA REGIONALE

			PUNTEGGIO					
POSIZIONE	RICHIEDENTE PREMIO	DENOMINAZIONE AZIENDA	SOTTOMISURA 6.1	OPERAZIONE 4.1.B	SOTTOMISURA 6.4	TOTALE	ETA' MEDIA	NOTE
1503	BIANCO ALBERTO	SOCIETA' AGRICOLA SEMPLICE DUEBI	77	67,3213365		144,3213365	19,5376344	Contradditorio con esito negativo e attribuzione di 0 (zero) punti al Principio 2.
1504	BIANCO LUCIANO	SOCIETA' AGRICOLA SEMPLICE DUEBI	77	67,3213365		144,3213365	19,5376344	Contradditorio con esito negativo e attribuzione di 0 (zero) punti al Principio 2.
1505	DE TOMASO MICHELE	DE TOMASO MICHELE	76	68,3192521		144,3192521	38,2231183	Contradditorio con esito negativo e attribuzione di 0 (zero) punti al Principio 2.
1506	DI STEFANO ANNA BEATRICE	DI STEFANO ANNA BEATRICE	100	44,3181818		144,3181818	24,7526882	
1507	DI DOMENICO ALESSANDRO	DI DOMENICO ALESSANDRO	96	48,3126722		144,3126722	38,8870968	
1508	FINIZIO MATTEO	FINIZIO MATTEO	98	46,3056664		144,3056664	22,4973118	
1509	TROMBETTA ANTONIO	TROMBETTA ANTONIO	97	47,2786319		144,2786319	36,1612903	
1510	DINARDO ERASMO	DINARDO ERASMO	76	68,2776656		144,2776656	18,4543011	
1511	SERRA ALESSANDRA	SERRA ALESSANDRA	76	68,2630410		144,2630410	38,5994624	Contradditorio con esito negativo e attribuzione di 0 (zero) punti al Principio 2.
1512	SCUPOLA GIUSEPPE	SANTA LUCIA S.R.L.-SOCIETA' AGRICOLA	77	67,2579763		144,2579763	36,2043011	
1513	GUASTAMACCHIA ANGELICA	GUASTAMACCHIA ANGELICA	76	68,2328480		144,2328480	18,2715054	
1514	VASILYEVA SVETLANA IVANOVN	NATURA AMICA SOCIETA' AGRICOLA S.R.L.S.	76	68,2283430		144,2283430	37,8817204	Contradditorio con esito negativo e attribuzione di 0 (zero) punti al Principio 2.
1515	SILLETTI LUCIA	SILLETTI LUCIA	76	68,2259488		144,2259488	25,7634409	
1516	CAVALERA LUCIA	CAVALERA LUCIA	76	68,2063429		144,2063429	39,2607527	Contradditorio con esito negativo e attribuzione di 0 (zero) punti al Principio 2.
1517	D'AMICIS MANUEL GIUSEPPE	D'AMICIS MANUEL GIUSEPPE	76	68,1818182		144,1818182	20,8817204	Rideterminazione del punteggio relativo al Principio 7.
1518	MUSARDO FEDERICA	TENUTE CONTRADA PIZZI SOCIETA' AGRICOLA SEMPLICE	76	68,1818182		144,1818182	32,6411290	Ditta ricorrente. Contradditorio con esito negativo e attribuzione di 0 (zero) punti al Principio 2. Rideterminazione del punteggio relativo al Principio 7.
1519	MUSARDO SONIA	TENUTE CONTRADA PIZZI SOCIETA' AGRICOLA SEMPLICE	76	68,1818182		144,1818182	32,6411290	Ditta ricorrente. Contradditorio con esito negativo e attribuzione di 0 (zero) punti al Principio 2. Rideterminazione del punteggio relativo al Principio 7.
1520	D'ATRI LEONARDO LUCA	D'ATRI LEONARDO LUCA	76	68,1818182		144,1818182	18,2553763	
1521	RIBEZZO COSIMO	RIBEZZO COSIMO	76	68,1818182		144,1818182	19,1182796	
1522	LOSITO SANTINA	LOSITO SANTINA	76	68,1818182		144,1818182	19,1344086	
1523	LAMONARCA BIAGIO	LAMONARCA BIAGIO	76	68,1818182		144,1818182	19,3037634	
1524	GUASTAMACCHIA EUGENIA	GUASTAMACCHIA EUGENIA	76	68,1818182		144,1818182	19,3602151	Contradditorio con esito negativo e attribuzione di 0 (zero) punti al Principio 2.
1525	LORUSSO MARIA CATERINA	LORUSSO MARIA CATERINA	76	68,1818182		144,1818182	19,3924731	

PSR PUGLIA 2014 - 2020
PACCHETTO GIOVANI – Bando pubblicato nel BURP n. 87 del 28/07/2016 e ss.mm.ii.
Sottomisura 6.1 Aiuti all'avviamento di imprese per i giovani agricoltori

GRADUATORIA UNICA REGIONALE

			PUNTEGGIO					
POSIZIONE	RICHIEDENTE PREMIO	DENOMINAZIONE AZIENDA	SOTTOMISURA 6.1	OPERAZIONE 4.1.B	SOTTOMISURA 6.4	TOTALE	ETA' MEDIA	NOTE
1526	CONSOLE MARCO	CONSOLE MARCO	76	68,1818182		144,1818182	19,4220430	
1527	BRUNO MIRKO	BRUNO MIRKO	76	68,1818182		144,1818182	19,5161290	Ditta ricorrente. Contradditorio con esito negativo e attribuzione di 0 (zero) punti al Principio 2.
1528	QUINTO ALEXANDRA	QUINTO ALEXANDRA	76	68,1818182		144,1818182	19,7822581	
1529	CAPURSO ANTONELLA	CAPURSO ANTONELLA	76	68,1818182		144,1818182	20,0483871	Rideterminazione del punteggio relativo al Principio 7.
1530	TAFUNI PIETRO	TAFUNI PIETRO	76	68,1818182		144,1818182	20,4381720	
1531	MINAFRA FILOMENA	MINAFRA FILOMENA	76	68,1818182		144,1818182	20,4650538	
1532	GEMMATO GIULIO	GEMMATO GIULIO	76	68,1818182		144,1818182	20,4892473	
1533	INTINI GIULIANO	INTINI GIULIANO	76	68,1818182		144,1818182	20,6263441	
1534	SPINELLI GIOVANNA	SPINELLI GIOVANNA	76	68,1818182		144,1818182	20,6989247	
1535	PALMISANO DOMENICO	PALMISANO DOMENICO	76	68,1818182		144,1818182	21,0564516	Contradditorio con esito negativo e attribuzione di 0 (zero) punti al Principio 2. Rideterminazione del punteggio relativo al Principio 7.
1536	STRAGAPEDE FRANCESCA	STRAGAPEDE FRANCESCA	76	68,1818182		144,1818182	21,1317204	
1537	DEVITO PAOLA	DEVITO PAOLA	76	68,1818182		144,1818182	21,3709677	
1538	MARTELLOTTI OSCAR	MARTELLOTTI OSCAR	76	68,1818182		144,1818182	21,8360215	
1539	MACRI' SALVATORE	MACRI' SALVATORE	76	68,1818182		144,1818182	21,9704301	Rideterminazione del punteggio relativo al Principio 7.
1540	ROTUNNO ANTONIO	ROTUNNO ANTONIO	76	68,1818182		144,1818182	22,1075269	
1541	PALADINI LORENZO	SOCIETA' AGR. ARCADIA DI PALADINI SIMONE E PALADINI LORENZO S.S.	76	68,1818182		144,1818182	22,2405914	Rideterminazione del punteggio relativo al Principio 7.
1542	PALADINI SIMONE	SOCIETA' AGR. ARCADIA DI PALADINI SIMONE E PALADINI LORENZO S.S.	76	68,1818182		144,1818182	22,2405914	Rideterminazione del punteggio relativo al Principio 7.
1543	MANCINO RAFFAELE FRANCESC	MANCINO RAFFAELE FRANCESCO	76	68,1818182		144,1818182	22,3172043	Contradditorio con esito negativo e attribuzione di 0 (zero) punti al Principio 2.
1544	BUSCO PINO	BUSCO PINO	76	68,1818182		144,1818182	22,3736559	
1545	SARDONE GRAZIANA	SARDONE GRAZIANA	76	68,1818182		144,1818182	23,1155914	
1546	LONOCE MATTEO	LONOCE MATTEO	76	68,1818182		144,1818182	23,1747312	Rideterminazione del punteggio relativo al Principio 7.
1547	MARVULLI TOMMASO	MARVULLI TOMMASO	76	68,1818182		144,1818182	23,2123656	
1548	MARZIO LUCA	MARZIO LUCA	76	68,1818182		144,1818182	23,3494624	
1549	DALOISO MICHELE	DALOISO MICHELE	51	93,1818182		144,1818182	23,4704301	
1550	DE SIMONE ANTONIO	DE SIMONE ANTONIO	76	68,1818182		144,1818182	23,4731183	
1551	ERRICO FRANCESCO	SOCIETA' SEMPLICE AGRICOLA DEMETRA	76	68,1818182		144,1818182	23,5053763	Ditta ricorrente. Rideterminazione del punteggio relativo al Principio 2.
1552	PAPPALARDO ANNA MARIA	PAPPALARDO ANNA MARIA	76	68,1818182		144,1818182	23,5672043	
1553	RAFFAELLO ROCCO	RAFFAELLO ROCCO	76	68,1818182		144,1818182	23,7338710	
1554	BITETTI GIANFRANCO	BITETTI GIANFRANCO	76	68,1818182		144,1818182	24,1182796	Contradditorio con esito negativo e attribuzione di 0 (zero) punti al Principio 2.

ALLEGATO A

PSR PUGLIA 2014 - 2020
PACCHETTO GIOVANI – Bando pubblicato nel BURP n. 87 del 28/07/2016 e ss.mm.ii.
Sottomisura 6.1 Aiuti all'avviamento di imprese per i giovani agricoltori

GRADUATORIA UNICA REGIONALE

			PUNTEGGIO					
POSIZIONE	RICHIEDENTE PREMIO	DENOMINAZIONE AZIENDA	SOTTOMISURA 6.1	OPERAZIONE 4.1.B	SOTTOMISURA 6.4	TOTALE	ETA' MEDIA	NOTE
1555	QUARTULLI ALESSANDRO	QUARTULLI ALESSANDRO	76	68,1818182		144,1818182	24,1639785	Rideterminazione del punteggio relativo al Principio 7.
1556	PELLEGRINO ANNA MARIA ELISA	PELLEGRINO ANNA MARIA ELISA	76	68,1818182		144,1818182	24,4059140	
1557	CIACCIA VINCENZO	CIACCIA VINCENZO	76	68,1818182		144,1818182	24,4946237	Contradditorio con esito negativo e attribuzione di 0 (zero) punti al Principio 2.
1558	CONTE STEFANO	COMPAGNIA AGRICOLA SALENTINA SRL - SOCIETA' AGRICOLA	76	68,1818182		144,1818182	24,8010753	
1559	DE MARCO AGOSTINO	DE MARCO AGOSTINO	76	68,1818182		144,1818182	25,1182796	
1560	LANEVE MARIANGELA	MONTIDORO S.S. DI MARIANGELA & GIUSEPPE LANEVE SOCIETA' AGRICOLA	76	68,1818182		144,1818182	25,1559140	
1561	VICENTI ANNA	VICENTI ANNA	76	68,1818182		144,1818182	25,3844086	
1562	NANNA VITO	NANNA VITO	76	68,1818182		144,1818182	25,4489247	
1563	MININNI ISABELLA	MININNI ISABELLA	76	68,1818182		144,1818182	25,5080645	Contradditorio con esito negativo e attribuzione di 0 (zero) punti al Principio 2.
1564	ROMANO ANDREA	ROMANO ANDREA	76	68,1818182		144,1818182	25,6908602	
1565	CARBONARA MICHELE	CARBONARA MICHELE	76	68,1818182		144,1818182	26,4247312	
1566	GIULIANO FRANCESCO	GIULIANO FRANCESCO	76	68,1818182		144,1818182	26,8897849	Rideterminazione del punteggio relativo al Principio 7.
1567	PARADISO PIERPAOLO	PARADISO PIERPAOLO	76	68,1818182		144,1818182	27,0053763	Ditta ricorrente. Rideterminazione del punteggio relativo al Principio 2.
1568	MINENNA DOMENICO	SOCIETA' SEMPLICE AGRICOLA PETRERA	76	68,1818182		144,1818182	27,1344086	
1569	NAGLIERI DOMENICO	SOCIETA' SEMPLICE AGRICOLA PETRERA	76	68,1818182		144,1818182	27,1344086	
1570	DE SABATO RUGGERO	DE SABATO RUGGERO	76	68,1818182		144,1818182	27,2043011	Rideterminazione del punteggio relativo al Principio 7.
1571	MARROCCOLI GIOVANNI	MASSERIA MARROCCOLI SOCIETA' AGRICOLA A RRESPONSABILITA' LIMITATA	76	68,1818182		144,1818182	27,4489247	
1572	PANZA ROSANNA	PANZA ROSANNA	76	68,1818182		144,1818182	27,5591398	
1573	DE GENNARO ANGELA	DE GENNARO ANGELA	76	68,1818182		144,1818182	27,6827957	
1574	LATERZA ROSSELLA	LATERZA ROSSELLA	76	68,1818182		144,1818182	27,6962366	Contradditorio con esito negativo e attribuzione di 0 (zero) punti al Principio 2.
1575	SPINELLI ANTONELLA	SPINELLI ANTONELLA	76	68,1818182		144,1818182	27,8010753	
1576	NACCI ALESSIO	NACCI ALESSIO	76	68,1818182		144,1818182	27,8924731	Contradditorio con esito negativo e attribuzione di 0 (zero) punti al Principio 2.
1577	NOBILE PAOLA	NOBILE PAOLA	76	68,1818182		144,1818182	28,2204301	Contradditorio con esito negativo e attribuzione di 0 (zero) punti al Principio 2.
1578	LAMANNA MIRIAM	LAMANNA MIRIAM	51	93,1818182		144,1818182	28,5161290	
1579	D'ARGENTO ANDREA ANTONIO	D'ARGENTO ANDREA ANTONIO	76	68,1818182		144,1818182	28,5241935	
1580	UBERTO ETTORE	UBERTO ETTORE	76	68,1818182		144,1818182	28,5403226	Rideterminazione del punteggio relativo al Principio 7.
1581	MASELLIS ELISA	MASELLIS ELISA	76	68,1818182		144,1818182	28,6370968	Rideterminazione del punteggio relativo al Principio 7.

PSR PUGLIA 2014 - 2020
PACCHETTO GIOVANI – Bando pubblicato nel BURP n. 87 del 28/07/2016 e ss.mm.ii.
Sottomisura 6.1 Aiuti all'avviamento di imprese per i giovani agricoltori

GRADUATORIA UNICA REGIONALE

			PUNTEGGIO					
POSIZIONE	RICHIEDENTE PREMIO	DENOMINAZIONE AZIENDA	SOTTOMISURA 6.1	OPERAZIONE 4.1.B	SOTTOMISURA 6.4	TOTALE	ETA' MEDIA	NOTE
1582	FIORE COSIMO	FIORE COSIMO	76	68,1818182		144,1818182	28,8360215	Ditta ricorrente. Rideterminazione del punteggio relativo al Principio 2.
1583	NESTOLA ILARIO	NESTOLA ILARIO	76	68,1818182		144,1818182	28,8844086	Rideterminazione del punteggio relativo al Principio 7.
1584	LA CENERE ADELE	LA CENERE ADELE	76	68,1818182		144,1818182	29,0806452	Contradditorio con esito negativo e attribuzione di 0 (zero) punti al Principio 2.
1585	D'AMANZO ROBERTO	D'AMANZO ROBERTO	76	68,1818182		144,1818182	29,4166667	Ditta ricorrente. Rideterminazione del punteggio relativo al Principio 2. Rideterminazione del punteggio relativo al Principio 7.
1586	DE PALMA PASQUA	SOCIETA' AGRICOLA MASSERIA COLUCCI S.S.	76	68,1818182		144,1818182	29,6397849	Contradditorio con esito negativo e attribuzione di 0 (zero) punti al Principio 2.
1587	GRECO ALESSANDRO	SOCIETA' AGRICOLA MASSERIA COLUCCI S.S.	76	68,1818182		144,1818182	29,6397849	Contradditorio con esito negativo e attribuzione di 0 (zero) punti al Principio 2.
1588	MORLEO ANNALISA	MORLEO ANNALISA	76	68,1818182		144,1818182	29,6639785	
1589	MINERVA GERARDO	MINERVA GERARDO	76	68,1818182		144,1818182	29,6774194	
1590	DANZO MARIO	DANZO MARIO	76	68,1818182		144,1818182	29,6801075	
1591	POLIGNANO TOMMASO	POLIGNANO TOMMASO	76	68,1818182		144,1818182	30,8279570	
1592	SANTORO SIMONE	SANTORO SIMONE	76	68,1818182		144,1818182	31,3413978	
1593	CORONA ROBERTA	CORONA ROBERTA	76	68,1818182		144,1818182	31,4220430	
1594	MACRI' SONIA	MACRI' SONIA	76	68,1818182		144,1818182	31,5591398	Rideterminazione del punteggio relativo al Principio 7.
1595	MIGLIORISI ANNARITA	MIGLIORISI ANNARITA	76	68,1818182		144,1818182	31,5887097	
1596	CLEMENTE ANTONIA	CLEMENTE ANTONIA	76	68,1818182		144,1818182	31,8870968	
1597	FRANCO MARIANGELA	FRANCO MARIANGELA	76	68,1818182		144,1818182	31,9650538	Rideterminazione del punteggio relativo al Principio 7.
1598	PICCIOLO ROBERTO	PICCIOLO ROBERTO	76	68,1818182		144,1818182	32,0268817	Contradditorio con esito negativo e attribuzione di 0 (zero) punti al Principio 2.
1599	CAMPANALE ANTONIO	CAMPANALE ANTONIO	76	68,1818182		144,1818182	32,4112903	
1600	MARTELLA PIETRO	MARTELLA PIETRO	76	68,1818182		144,1818182	32,4516129	
1601	FANELLI GIUSEPPE	FANELLI GIUSEPPE	76	68,1818182		144,1818182	32,5188172	Contradditorio con esito negativo e attribuzione di 0 (zero) punti al Principio 2.
1602	MARZO ANTONIO	MARZO ANTONIO	76	68,1818182		144,1818182	32,7096774	Contradditorio con esito negativo e attribuzione di 0 (zero) punti al Principio 2.
1603	LARATO CHIARA	LARATO CHIARA	76	68,1818182		144,1818182	32,8360215	
1604	BIASI FRANCESCO	BIASI FRANCESCO	76	68,1818182		144,1818182	32,8575269	Rideterminazione del punteggio relativo al Principio 7.
1605	DELL'AQUILA COSIMO	DELL'AQUILA COSIMO	76	68,1818182		144,1818182	33,2177419	
1606	ARINA ROSA	ARINA ROSA	51	93,1818182		144,1818182	33,6532258	

ALLEGATO A

PSR PUGLIA 2014 - 2020
PACCHETTO GIOVANI – Bando pubblicato nel BURP n. 87 del 28/07/2016 e ss.mm.ii.
Sottomisura 6.1 Aiuti all'avviamento di imprese per i giovani agricoltori

GRADUATORIA UNICA REGIONALE

			PUNTEGGIO					
POSIZIONE	RICHIEDENTE PREMIO	DENOMINAZIONE AZIENDA	SOTTOMISURA 6.1	OPERAZIONE 4.1.B	SOTTOMISURA 6.4	TOTALE	ETA' MEDIA	NOTE
1607	MASI ROSANNA	MASI ROSANNA	76	68,1818182		144,1818182	33,7419355	Ditta ricorrente. Rideterminazione del punteggio relativo al Principio 2.
1608	COLONNA TERESA	COLONNA TERESA	76	68,1818182		144,1818182	33,8494624	
1609	FIORE ANTONELLA	FIORE ANTONELLA	76	68,1818182		144,1818182	33,9193548	
1610	BARBERIO FRANCESCA	BARBERIO FRANCESCA	76	68,1818182		144,1818182	34,0940860	
1611	MINEI GIOVANNA	MINEI GIOVANNA	76	68,1818182		144,1818182	34,1505376	Contradditorio con esito negativo e attribuzione di 0 (zero) punti al Principio 2.
1612	PALADINI CHIARA	PALADINI CHIARA	76	68,1818182		144,1818182	34,3360215	
1613	MELE ANTONIO	MELE ANTONIO	76	68,1818182		144,1818182	34,4489247	Rideterminazione del punteggio relativo al Principio 7.
1614	PALMISANO ROCCO	PALMISANO ROCCO	76	68,1818182		144,1818182	34,4650538	
1615	MANDOLINO ANTONELLA	MANDOLINO ANTONELLA	76	68,1818182		144,1818182	34,4892473	
1616	CALELLA GIUSEPPE	CALELLA GIUSEPPE	76	68,1818182		144,1818182	34,8817204	Contradditorio con esito negativo e attribuzione di 0 (zero) punti al Principio 2.
1617	MAYER MANUELA	MAYER MANUELA	76	68,1818182		144,1818182	35,0080645	Contradditorio con esito negativo e attribuzione di 0 (zero) punti al Principio 2.
1618	MARGHERITI ANNAMARIA	MARGHERITI ANNAMARIA	76	68,1818182		144,1818182	35,1344086	
1619	TREMAMUNNO ELEONORA	TREMAMUNNO ELEONORA	76	68,1818182		144,1818182	35,1478495	Contradditorio con esito negativo e attribuzione di 0 (zero) punti al Principio 2.
1620	RINALDI STELLA	RINALDI STELLA	76	68,1818182		144,1818182	35,1935484	Contradditorio con esito negativo e attribuzione di 0 (zero) punti al Principio 2.
1621	SALVAGGIULO VITA MARIA	SALVAGGIULO VITA MARIA	76	68,1818182		144,1818182	35,5026882	Contradditorio con esito negativo e attribuzione di 0 (zero) punti al Principio 2.
1622	DE PALMA PASQUALE DAVIDE	DE PALMA PASQUALE DAVIDE	51	93,1818182		144,1818182	35,6720430	
1623	SIEPI STEFANIA	VAIANA S.A.S. DI STEFANIA SIEPI & C. SOCIETA' AGRICOLA	76	68,1818182		144,1818182	35,7016129	Contradditorio con esito negativo e attribuzione di 0 (zero) punti al Principio 2.
1624	DI LEO COSIMO	DI LEO COSIMO	76	68,1818182		144,1818182	36,9489247	Contradditorio con esito negativo e attribuzione di 0 (zero) punti al Principio 2.
1625	CHIARULLI ELISABETTA	CHIARULLI ELISABETTA	76	68,1818182		144,1818182	37,1881720	Contradditorio con esito negativo e attribuzione di 0 (zero) punti al Principio 2.
1626	DIMITRI GRAZIELLA	DIMITRI GRAZIELLA	76	68,1818182		144,1818182	37,1989247	Rideterminazione del punteggio relativo al Principio 7.
1627	SICURO KATIA	SICURO KATIA	76	68,1818182		144,1818182	37,2741935	Contradditorio con esito negativo e attribuzione di 0 (zero) punti al Principio 2.

PSR PUGLIA 2014 - 2020
PACCHETTO GIOVANI – Bando pubblicato nel BURP n. 87 del 28/07/2016 e ss.mm.ii.
Sottomisura 6.1 Aiuti all'avviamento di imprese per i giovani agricoltori

GRADUATORIA UNICA REGIONALE

			PUNTEGGIO					
POSIZIONE	RICHIEDENTE PREMIO	DENOMINAZIONE AZIENDA	SOTTOMISURA 6.1	OPERAZIONE 4.1.B	SOTTOMISURA 6.4	TOTALE	ETA' MEDIA	NOTE
1628	INGROSSO VIRGINIA	INGROSSO VIRGINIA	76	68,1818182		144,1818182	37,6532258	Ditta ricorrente. Contradditorio con esito negativo e attribuzione di 0 (zero) punti al Principio 2.
1629	ANTELMI FRANCESCA	ANTELMI FRANCESCA	51	93,1818182		144,1818182	37,7069892	
1630	LUGIBELLO ROSANNA	LUGIBELLO ROSANNA	76	68,1818182		144,1818182	38,1021505	Contradditorio con esito negativo e attribuzione di 0 (zero) punti al Principio 2.
1631	RIZZI MELISSA	RIZZI MELISSA	76	68,1818182		144,1818182	38,3252688	Contradditorio con esito negativo e attribuzione di 0 (zero) punti al Principio 2.
1632	LOSITO MARIA	LOSITO MARIA	76	68,1818182		144,1818182	38,4032258	
1633	FURONE FRANCESCA	AGRILEVANTE S.R.L. SOCIETA' AGRICOLA	51	93,1818182		144,1818182	38,5322581	
1634	TISCI ANTONELLA	TISCI ANTONELLA	76	68,1818182		144,1818182	38,5779570	
1635	MARIANO GRAZIA	MARIANO GRAZIA	76	68,1818182		144,1818182	39,2876344	Contradditorio con esito negativo e attribuzione di 0 (zero) punti al Principio 2.
1636	CHIRICO GIOVANNI	CHIRICO GIOVANNI	76	68,1818182		144,1818182	39,4596774	
1637	TAMBORRA ANGELA	TAMBORRA ANGELA	76	68,1818182		144,1818182	39,8252688	
1638	MAGGIULLI ORONZO VALENTIN	MAGGIULLI ORONZO VALENTINO	76	68,1818182		144,1818182	39,8575269	
1639	FERRARO LUCA	FERRARO LUCA	76	68,1818182		144,1818182	40,0994624	Contradditorio con esito negativo e attribuzione di 0 (zero) punti al Principio 2.
1640	PLANTAMURA FELICIA ANTONIA	PLANTAMURA FELICIA ANTONIA	76	68,1818182		144,1818182	40,5241935	
1641	COTTURRI NICOLA	COTTURRI NICOLA	76	68,1818182		144,1818182	31,5779570	Contradditorio con esito negativo e attribuzione di 0 (zero) punti al Principio 2.
1642	SCARCIGLIA MARCO ANTONIO	SCARCIGLIA MARCO ANTONIO	76	68,1818182		144,1818182	33,2795699	
1643	NETTI LEONARDO	NETTI LEONARDO	76	68,1574891		144,1574891	22,4865591	
1644	RIZZI FRANCESCA MARIA	RIZZI FRANCESCA MARIA	76	68,1511160		144,1511160	32,6881720	Contradditorio con esito negativo e attribuzione di 0 (zero) punti al Principio 2.
1645	SCIACOVIELLO VITANTONIO	SCIACOVIELLO VITANTONIO	76	68,1295771		144,1295771	29,5672043	
1646	MATTIACE MARIA CONCETTA	MATTIACE MARIA CONCETTA	76	68,0902738		144,0902738	37,4274194	
1647	STANCA LUIGI	STANCA LUIGI	76	68,0710869		144,0710869	36,7150538	Contradditorio con esito negativo e attribuzione di 0 (zero) punti al Principio 2.
1648	NARDELLA DARIO	NARDELLA DARIO	53	91,0697917		144,0697917	25,7231183	Rideterminazione del punteggio relativo al Principio 7.
1649	MUSCHITELLI ROCCO	MUSCHITELLI ROCCO	76	68,0520834		144,0520834	25,4327957	
1650	COLUCCI ANGELO	COLUCCI ANGELO	77	67,0454545		144,0454545	23,5322581	
1651	MANELLI ANTONELLA	TENUTA MANELLI SOCIETA AGRICOLA A RESPONSABILITA LIMITATA	76	68,0302938		144,0302938	33,6209677	
1652	CARBONARA PASQUALE	SOCIETA' AGRICOLA CARBONARA S.R.L.	52	92,0000000		144,0000000	21,3198925	
1653	MAGGIALETTI FRANCESCO	SOCIETA' AGRICOLA MAGGIALETTI GREEN COMPANY - SOCIETA' SEMPLICE	77	67,0000000		144,0000000	22,6545699	
1654	MAGGIALETTI MICHELANGELO	SOCIETA' AGRICOLA MAGGIALETTI GREEN COMPANY - SOCIETA' SEMPLICE	77	67,0000000		144,0000000	22,6545699	
1655	LA TEGOLA DANIELE	SOCIETA' AGRICOLA MEDITERRANEA S.S.	77	67,0000000		144,0000000	22,8611111	
1656	LA TEGOLA MARILENA	SOCIETA' AGRICOLA MEDITERRANEA S.S.	77	67,0000000		144,0000000	22,8611111	

ALLEGATO A

PSR PUGLIA 2014 - 2020
PACCHETTO GIOVANI – Bando pubblicato nel BURP n. 87 del 28/07/2016 e ss.mm.ii.
Sottomisura 6.1 Aiuti all'avviamento di imprese per i giovani agricoltori

GRADUATORIA UNICA REGIONALE

			PUNTEGGIO					
POSIZIONE	RICHIEDENTE PREMIO	DENOMINAZIONE AZIENDA	SOTTOMISURA 6.1	OPERAZIONE 4.1.B	SOTTOMISURA 6.4	TOTALE	ETA' MEDIA	NOTE
1657	MARIANO ARIANNA	SOCIETA' AGRICOLA MEDITERRANEA S.S.	77	67,0000000		144,0000000	22,8611111	
1658	MASTROGIOVANNI PAOLO	MASTROGIOVANNI PAOLO	76	68,0000000		144,0000000	22,9220430	
1659	CIVITANO EMILIO	CIVITANO EMILIO	77	67,0000000		144,0000000	23,1397849	
1660	BERARDI GIUSEPPE	SOCIETA' AGRICOLA I FRUTTI DELLA SALUTE - SOCIETA' SEMPLICE	77	67,0000000		144,0000000	23,8077957	
1661	BERARDI SARA	SOCIETA' AGRICOLA I FRUTTI DELLA SALUTE - SOCIETA' SEMPLICE	77	67,0000000		144,0000000	23,8077957	
1662	RIPA SARA	RIPA SARA	77	67,0000000		144,0000000	23,9973118	Rideterminazione del punteggio relativo al Principio 7.
1663	BRANONE GIORGIA	BRANONE GIORGIA	77	67,0000000		144,0000000	26,9919355	
1664	PATICCHIO ANDREA	PATICCHIO ANDREA	76	68,0000000		144,0000000	30,8198925	Ditta ricorrente. Rideterminazione del punteggio relativo al Principio 2.
1665	MADIO MICHELE	MADIO MICHELE	52	92,0000000		144,0000000	31,5107527	
1666	STILLAVATI PAOLO	STILLAVATI PAOLO	77	67,0000000		144,0000000	32,5295699	Rideterminazione del punteggio relativo al Principio 7.
1667	TROVE' SIMONA	TROVE' SIMONA	76	68,0000000		144,0000000	38,9489247	Ditta ricorrente. Rideterminazione del punteggio relativo al Principio 2.
1668	GRANDE FRANCESCO	GRANDE FRANCESCO	52	92,0000000		144,0000000	40,9220430	
1669	ALBANO ERNESTINA	ALBANO ERNESTINA	96	47,9887369		143,9887369	33,0725806	
1670	DEMARINIS CHIARA	AZIENDA AGRICOLA DEMA FRUIT SOCIETA AGRICOLA SEMPL	55,42099417	88,5624481		143,9834423	22,4206989	Ditta ricorrente. Contraddittorio con esito positivo. Rideterminazione del punteggio relativo al Principio 2.
1671	DEMARINIS GIUSEPPE	AZIENDA AGRICOLA DEMA FRUIT SOCIETA AGRICOLA SEMPL	55,42099417	88,5624481		143,9834423	22,4206989	Ditta ricorrente. Contraddittorio con esito positivo. Rideterminazione del punteggio relativo al Principio 2.
1672	VITOBELLO ANGELO	VITOBELLO ANGELO	54	89,9796610		143,9796610	24,0806452	
1673	LEGROTTAGLIE MOSE'	LEGROTTAGLIE MOSE'	76	67,9642237		143,9642237	34,5215054	
1674	SPADA SIMONA	SPADA SIMONA	72,36893914	71,5909091		143,9598482	29,0215054	Rideterminazione del punteggio relativo al Principio 7.
1675	SAVINO MIRIAM	SAVINO MIRIAM	76	67,9432639		143,9432639	30,7069892	
1676	CASAREALE VALENTINA	SOCIETA' AGRICOLA CASAREALE SOCIETA' SEMPLICE	76	67,9412376		143,9412376	36,8064516	
1677	GUERRIERI VALENTINA	GUERRIERI VALENTINA	51	92,9351746		143,9351746	20,5268817	
1678	LA RUSSA FRANCESCO	LA RUSSA FRANCESCO	76	67,9290752		143,9290752	24,5000000	
1679	CASALUCE GIULIA	CASALUCE GIULIA	76	67,9153896		143,9153896	22,2930108	Ditta ricorrente. Rideterminazione del punteggio relativo al Principio 2.
1680	DE SANDOLI PIETRO	DE SANDOLI PIETRO	79	64,9098531		143,9098531	36,4784946	
1681	PICCENNA TOMMASO	PUGLIA PIANTE SOCIETA' AGRICOLA A RESPONSABILITA' LIMITATA	62	81,8981187		143,8981187	31,1881720	
1682	MUSELLA ANGELA	MUSELLA ANGELA	76	67,8937057		143,8937057	20,5510753	
1683	COSCIA VALERIO	COSCIA VALERIO	76	67,8934788		143,8934788	19,6774194	
1684	NATUZZI ADA	NATUZZI ADA	76	67,8922781		143,8922781	24,1774194	Contradditorio con esito negativo e attribuzione di 0 (zero) punti al Principio 2.

PSR PUGLIA 2014 - 2020
PACCHETTO GIOVANI – Bando pubblicato nel BURP n. 87 del 28/07/2016 e ss.mm.ii.
Sottomisura 6.1 Aiuti all'avviamento di imprese per i giovani agricoltori

GRADUATORIA UNICA REGIONALE

			PUNTEGGIO					
POSIZIONE	RICHIEDENTE PREMIO	DENOMINAZIONE AZIENDA	SOTTOMISURA 6.1	OPERAZIONE 4.1.B	SOTTOMISURA 6.4	TOTALE	ETA' MEDIA	NOTE
1685	DE TOMA ROSA	DE TOMA ROSA	76	67,8718379		143,8718379	30,4166667	Contradditorio con esito negativo e attribuzione di 0 (zero) punti al Principio 2.
1686	SEMERARO VITO	SEMERARO VITO	59,92684353	83,9323024		143,8591459	20,8951613	
1687	MARTINO ANNAPIA	MARTINO ANNAPIA	91,56628077	52,2727273		143,8390080	21,9489247	
1688	GRAMEGNA MICHELE	GRAMEGNA MICHELE	76	67,8103276		143,8103276	22,9220430	Contradditorio con esito negativo e attribuzione di 0 (zero) punti al Principio 2.
1689	VERRIELLO LOREDANA	VERRIELLO LOREDANA	76	67,8011434		143,8011434	28,5672043	
1690	MARZO FABIANA	DEMETRA SOCIETA' SEMPLICE AGRICOLA	79	64,7727273		143,7727273	25,2862903	Contradditorio con esito negativo e attribuzione di 0 (zero) punti al Principio 2.
1691	MARZO MANUELA	DEMETRA SOCIETA' SEMPLICE AGRICOLA	79	64,7727273		143,7727273	25,2862903	Contradditorio con esito negativo e attribuzione di 0 (zero) punti al Principio 2.
1692	D'ONGHIA GIOVANNI	D'ONGHIA GIOVANNI	76	67,7681073		143,7681073	26,0161290	Contradditorio con esito negativo e attribuzione di 0 (zero) punti al Principio 2.
1693	LONGANO MARIO	LONGANO MARIO	97	46,7565119		143,7565119	38,6935484	
1694	SOLDANI ALESSANDRO	SOLDANI ALESSANDRO	75,40116855	68,3464316		143,7476002	23,4623656	
1695	RUSSO GIUSEPPE	RUSSO GIUSEPPE	76	67,7462719		143,7462719	34,2473118	
1696	MORRONE COSIMO	MORRONE COSIMO	77	66,7332338		143,7332338	18,4247312	Contradditorio con esito negativo e attribuzione di 0 (zero) punti al Principio 2.
1697	BERNAUDO PASQUALE FRANCES	BERNAUDO PASQUALE FRANCESCO	96	47,7272727		143,7272727	19,4462366	
1698	BUCHICCHIO GIUSEPPE	BUCHICCHIO GIUSEPPE	96	47,7272727		143,7272727	29,6989247	
1699	GORGOGLIONE FILOMENA	GORGOGLIONE FILOMENA	96	47,7272727		143,7272727	34,0403226	
1700	CELESTE GIUSI	CELESTE GIUSI	96	47,7272727		143,7272727	36,1344086	
1701	GIACHETTI LUCIANO	GIACHETTI LUCIANO	77	66,7143240		143,7143240	22,0268817	
1702	DE LUME' EMANUELA	DE LUME' EMANUELA	76	67,7104392		143,7104392	34,8629032	
1703	LOSITO CARLO	LOSITO CARLO	72,20807711	71,4947190		143,7027961	25,8333333	
1704	DIPALO CARMELA	DIPALO CARMELA	76	67,6885410		143,6885410	28,8790323	
1705	STRIPPOLI ANNA	STRIPPOLI ANNA	72,44902681	71,2120800		143,6611068	18,5698925	
1706	VISCONTI SABINO	VISCONTI SABINO	76	67,6423455		143,6423455	24,7661290	
1707	BIANCO MARCO	BIANCO MARCO	72,04398348	71,5909091		143,6348926	21,0215054	
1708	DE PADOVA DOMENICO	DE PADOVA DOMENICO	75,02366506	68,5955095		143,6191745	27,3010753	Rideterminazione del punteggio relativo al Principio 7.
1709	PISICCHIO BENEDETTO	SOCIETA' SEMPLICE AGRICOLA COPPICELLE DEI F.LLI PISICCHIO NICOLA E BENEDETTO	76,13938712	67,4638263		143,6032134	21,7056452	
1710	PISICCHIO NICOLA	SOCIETA' SEMPLICE AGRICOLA COPPICELLE DEI F.LLI PISICCHIO NICOLA E BENEDETTO	76,13938712	67,4638263		143,6032134	21,7056452	
1711	MASELLI DOMINGA	MASELLI DOMINGA	76	67,6003166		143,6003166	31,5483871	
1712	SCHIAVARELLI PAOLA	SCHIAVARELLI PAOLA	76	67,5985519		143,5985519	29,2634409	
1713	GENTILE ANGELO	GENTILE ANGELO	97	46,5909091		143,5909091	25,0349462	
1714	INZEO SIPONTINA	INZEO SIPONTINA	90,17726849	53,4090909		143,5863594	23,7043011	
1715	PASSIDOMO LUIGIA	PASSIDOMO LUIGIA	76	67,5620094		143,5620094	31,4543011	

ALLEGATO A

PSR PUGLIA 2014 - 2020
PACCHETTO GIOVANI – Bando pubblicato nel BURP n. 87 del 28/07/2016 e ss.mm.ii.
Sottomisura 6.1 Aiuti all'avviamento di imprese per i giovani agricoltori

GRADUATORIA UNICA REGIONALE

			PUNTEGGIO					
POSIZIONE	RICHIEDENTE PREMIO	DENOMINAZIONE AZIENDA	SOTTOMISURA 6.1	OPERAZIONE 4.1.B	SOTTOMISURA 6.4	TOTALE	ETA' MEDIA	NOTE
1716	FRANCO GRAZIA	FRANCO GRAZIA	76	67,5505051		143,5505051	32,1424731	
1717	GIANNINI CHIARA	AZIENDA AGRICOLA FRATELLI GIANNINI SOCIETA' SEMPLICE	74,21366934	69,3181818		143,5318512	21,7002688	
1718	GIANNINI MICHELE	AZIENDA AGRICOLA FRATELLI GIANNINI SOCIETA' SEMPLICE	74,21366934	69,3181818		143,5318512	21,7002688	
1719	FUSILLO CARMELA	SOCIETA' SEMPLICE AGRICOLA F.LLI FUSILLO DI FUSILLO VITO E FUSILLO CARMELA	76	67,5262846		143,5262846	21,9932796	Contradditorio con esito negativo e attribuzione di 0 (zero) punti al Principio 2.
1720	FUSILLO VITO	SOCIETA' SEMPLICE AGRICOLA F.LLI FUSILLO DI FUSILLO VITO E FUSILLO CARMELA	76	67,5262846		143,5262846	21,9932796	Contradditorio con esito negativo e attribuzione di 0 (zero) punti al Principio 2.
1721	CHIRIATTI VANESSA	CHIRIATTI VANESSA	76	67,5229051		143,5229051	20,6155914	Contradditorio con esito negativo e attribuzione di 0 (zero) punti al Principio 2.
1722	PADUANELLO LEONARDA ANTO	LA CIVITELLA SOCIETA SEMPLICE AGRICOLA	90,30341351	53,2178490		143,5212625	39,5282258	
1723	SCANZANO EMANUELA	LA CIVITELLA SOCIETA SEMPLICE AGRICOLA	90,30341351	53,2178490		143,5212625	39,5282258	
1724	SABINO CARLO	SABINO CARLO	75,26992774	68,2142592		143,4841870	29,3924731	
1725	TAGLIENTE ANTONELLA	TAGLIENTE ANTONELLA	63,93825937	79,5454545		143,4837139	33,4811828	
1726	CARAMIA AMBROGIO	AGRICOLA CUTINO DELLA VITA S.R.L. - SOCIETA' AGRICOLA	98	45,4545455		143,4545455	29,3897849	
1727	NESTOLA AURELIO	AZ.AGR. DEI GERMANI NESTOLA AURELIO E NESTOLA ILARIO	78	65,4402036		143,4402036	33,1021505	
1728	NESTOLA ILARIO	AZ.AGR. DEI GERMANI NESTOLA AURELIO E NESTOLA ILARIO	78	65,4402036		143,4402036	33,1021505	
1729	BERLOCO FRANCESCO	GREEN FARM DI BERLOCO FRANCESCO BERLOCO TOMMASO & C. SOCIETA AGRICOLA S.A.S.	77	66,4347647		143,4347647	21,0752688	
1730	BERLOCO TOMMASO	GREEN FARM DI BERLOCO FRANCESCO BERLOCO TOMMASO & C. SOCIETA AGRICOLA S.A.S.	77	66,4347647		143,4347647	21,0752688	
1731	LABARTINO FRANCESCO	LABARTINO FRANCESCO	67,18263549	76,2506680		143,4333035	32,7661290	
1732	BIANCO ALEXIA	BIANCO ALEXIA	76	67,4284279		143,4284279	20,5698925	Contradditorio con esito negativo e attribuzione di 0 (zero) punti al Principio 2.
1733	CAROFIGLIO DANIELA	CAROFIGLIO DANIELA	76	67,4161482		143,4161482	33,5403226	Contradditorio con esito negativo e attribuzione di 0 (zero) punti al Principio 2.
1734	SALUTARI ALESSANDRO	SALUTARI ALESSANDRO	76	67,4063390		143,4063390	38,4220430	Ditta ricorrente. Contradditorio con esito negativo e attribuzione di 0 (zero) punti al Principio 2.
1735	VITI RAFFAELLA	VITI RAFFAELLA	77	66,3937222		143,3937222	27,0268817	
1736	PIGLIONICA MARIA ANTONIA	SOCIETA' AGRICOLA ART&C DI PIGLIONICA MARIA ANTONIA & C. S.A.S.	76	67,3916210		143,3916210	37,3064516	
1737	VECCHIO GIUSEPPE	VECCHIO GIUSEPPE	77	66,3767960		143,3767960	41,0376344	Rideterminazione del punteggio relativo al Principio 7.
1738	COSTONE PAOLA	COSTONE PAOLA	63,79515358	79,5454545		143,3406081	38,0806452	
1739	ZERO MARIANNA	ZERO MARIANNA	69,47629115	73,8636364		143,3399275	37,2150538	
1740	MANDURINO ROBERTO	MANDURINO ROBERTO	76	67,3229735		143,3229735	35,0887097	Contradditorio con esito negativo e attribuzione di 0 (zero) punti al Principio 2.
1741	MISCIA FRANCESCA	MISCIA FRANCESCA	99	44,3181818		143,3181818	25,9327957	Contradditorio con esito negativo e attribuzione di 0 (zero) punti al Principio 2.

PSR PUGLIA 2014 - 2020
PACCHETTO GIOVANI – Bando pubblicato nel BURP n. 87 del 28/07/2016 e ss.mm.ii.
Sottomisura 6.1 Aiuti all'avviamento di imprese per i giovani agricoltori

GRADUATORIA UNICA REGIONALE

			PUNTEGGIO					
POSIZIONE	RICHIEDENTE PREMIO	DENOMINAZIONE AZIENDA	SOTTOMISURA 6.1	OPERAZIONE 4.1.B	SOTTOMISURA 6.4	TOTALE	ETA' MEDIA	NOTE
1742	ALESSANDRI' ALESSANDRO	ALESSANDRI' ALESSANDRO	76	67,3144234		143,3144234	38,3118280	Contradditorio con esito negativo e attribuzione di 0 (zero) punti al Principio 2.
1743	CEA DOMENICACINZIA	CEA DOMENICACINZIA	76	67,3077844		143,3077844	39,2204301	Contradditorio con esito negativo e attribuzione di 0 (zero) punti al Principio 2.
1744	SAMMARCO RICCARDO MATTIA	SAMMARCO RICCARDO MATTIA	77	66,2897586		143,2897586	23,4462366	
1745	GIORGIO EMILIANA	SOCIETA' AGRICOLA SAN MARTINO DI GIORGIO GIANLUCA & C. S.A.S.	77	66,2895204		143,2895204	34,9462366	Ditta ricorrente. Rideterminazione del punteggio relativo al Principio 2.
1746	GIORGIO GIANLUCA	SOCIETA' AGRICOLA SAN MARTINO DI GIORGIO GIANLUCA & C. S.A.S.	77	66,2895204		143,2895204	34,9462366	Ditta ricorrente. Rideterminazione del punteggio relativo al Principio 2.
1747	MAINO ANNUNZIATA	MAINO ANNUNZIATA	76	67,2889153		143,2889153	39,4327957	
1748	GIULIANI CARLO ALBERTO	GIULIANI CARLO ALBERTO	76	67,2858903		143,2858903	29,2043011	
1749	CALZONE ATTILIO	AGRIMCALZONE S.S. SOCIETA' AGRICOLA	79,75429472	63,5193776		143,2736723	31,2043011	
1750	CALZONE LUIGI PIO	AGRIMCALZONE S.S. SOCIETA' AGRICOLA	79,75429472	63,5193776		143,2736723	31,2043011	
1751	LAVOLTA GIANFRANCO	LAVOLTA GIANFRANCO	62	81,2606373		143,2606373	28,8897849	
1752	SALES MARIA LUCIA	SALES MARIA LUCIA	76	67,2599236		143,2599236	40,0215054	
1753	LABARILE PAOLA	DONNAPAOLA SOCIETA' AGRICOLA S.R.L.	76	67,2570983		143,2570983	28,2795699	Rideterminazione del punteggio relativo alla SM 6.1, Principio 4 a seguito di ricorso gerarchico. Rideterminazione del punteggio relativo al Principio 6 a seguito di ricorso gerarchico
1754	MICCOLIS BARBARA	AZIENDA AGRICOLA MATINE DEI F.LLI MICCOLIS S.S.	76	67,2479958		143,2479958	31,9112903	Contradditorio con esito negativo e attribuzione di 0 (zero) punti al Principio 2.
1755	MICCOLIS GIANLUCA	AZIENDA AGRICOLA MATINE DEI F.LLI MICCOLIS S.S.	76	67,2479958		143,2479958	31,9112903	Contradditorio con esito negativo e attribuzione di 0 (zero) punti al Principio 2.
1756	VOLPE GIULIA	SOCIETA AGRICOLA FATUARIA S.A.S. DI GIULIA VOLPE & C.	77	66,2283547		143,2283547	37,9731183	Contradditorio con esito negativo e attribuzione di 0 (zero) punti al Principio 2.
1757	CANNONE DANIELA	CANNONE DANIELA	74,72856971	68,4987432		143,2273129	35,5322581	
1758	SANTORO CATALDO	SANTORO CATALDO	78	65,2192268		143,2192268	25,7553763	Contradditorio con esito negativo e attribuzione di 0 (zero) punti al Principio 2.
1759	DE RAZZA GIANGIACOMO ANTO	DE RAZZA GIANGIACOMO ANTONIO	77	66,2154218		143,2154218	23,6774194	
1760	DIFRANCO ANGELO	AZIENDA AGRICOLA FRATELLI DIFRANCO SOCIETA' SEMPLICE	74,92842416	68,2834723		143,2118965	24,0887097	
1761	DIFRANCO ROBERTO	AZIENDA AGRICOLA FRATELLI DIFRANCO SOCIETA' SEMPLICE	74,92842416	68,2834723		143,2118965	24,0887097	
1762	DE STRADIS ANDREA	DE STRADIS ANDREA	76	67,2014009		143,2014009	26,2123656	
1763	CARONE VINCENZO	CARONE VINCENZO	79	64,1871226		143,1871226	19,5510753	
1764	RIZZO FLAMINIA	RIZZO FLAMINIA	76	67,1751445		143,1751445	23,0994624	Contradditorio con esito negativo e attribuzione di 0 (zero) punti al Principio 2.

ALLEGATO A

PSR PUGLIA 2014 - 2020
PACCHETTO GIOVANI – Bando pubblicato nel BURP n. 87 del 28/07/2016 e ss.mm.ii.
Sottomisura 6.1 Aiuti all'avviamento di imprese per i giovani agricoltori

GRADUATORIA UNICA REGIONALE

			PUNTEGGIO					
POSIZIONE	RICHIEDENTE PREMIO	DENOMINAZIONE AZIENDA	SOTTOMISURA 6.1	OPERAZIONE 4.1.B	SOTTOMISURA 6.4	TOTALE	ETA' MEDIA	NOTE
1765	TOTARO NICOLA	TOTARO NICOLA	97	46,1687306		143,1687306	19,0537634	
1766	CALO' ALESSIO	CALO' ALESSIO	76	67,1590909		143,1590909	19,4569892	Contradditorio con esito negativo e attribuzione di 0 (zero) punti al Principio 2. Rideterminazione del punteggio relativo al Principio 7.
1767	MONDELLI SAVERIO	MONDELLI SAVERIO	75,01765174	68,1354197		143,1530715	19,0510753	
1768	GUASTAMACCHIA GIUSEPPE	SOVERO FARMING DI GUASTAMACCHIA GIUSEPPE E PAOLO S.S. AGRICOLA	76	67,1369630		143,1369630	26,2916667	
1769	GUASTAMACCHIA PAOLO	SOVERO FARMING DI GUASTAMACCHIA GIUSEPPE E PAOLO S.S. AGRICOLA	76	67,1369630		143,1369630	26,2916667	
1770	FERRULLI ANNALISA	FERRULLI ANNALISA	77	66,1313288		143,1313288	20,0940860	
1771	SMIRNOVA VIKTORIJA	SMIRNOVA VIKTORIJA	81,21963221	61,9083239		143,1279561	39,1182796	
1772	MINERVA EMANUELE	AGRI MI NO SALENTO SOCIETA' A RESPONSABILITA' LIMITATA SEMPLIFICATA	76	67,1176254		143,1176254	30,6881720	
1773	CALITRO GIULIO	CALITRO GIULIO	74,88818856	68,1998939		143,0880825	24,1290323	Rideterminazione del punteggio relativo al Principio 7.
1774	DEBIASE CINZIA	SOCIETA' AGRICOLA SEMPLICE DEBIASE	78	65,0854102		143,0854102	23,2325269	Contradditorio con esito negativo e attribuzione di 0 (zero) punti al Principio 2.
1775	DEBIASE LUIGI	SOCIETA' AGRICOLA SEMPLICE DEBIASE	78	65,0854102		143,0854102	23,2325269	Contradditorio con esito negativo e attribuzione di 0 (zero) punti al Principio 2.
1776	MACRIPO' MICHELE	TERRA MAMA - SOCIETA' AGRICOLA A RESPONSABILITA' LIMITATA	76	67,0691776		143,0691776	33,3440860	
1777	MASTROGIOVANNI GIOVANNI	MASTROGIOVANNI GIOVANNI	76	67,0688716		143,0688716	37,7741935	
1778	LAFORGIA NICOLO'	AZIENDA AGR. BIOAGRIPUGLIA S.S.	73,41679167	69,6351771		143,0519688	19,9865591	
1779	LAFORGIA PIERDONATO	AZIENDA AGR. BIOAGRIPUGLIA S.S.	73,41679167	69,6351771		143,0519688	19,9865591	
1780	CANTORE VITO ANTONIO	CANTORE VITO ANTONIO	76	67,0454545		143,0454545	19,5161290	Contradditorio con esito negativo e attribuzione di 0 (zero) punti al Principio 2.
1781	DI CORATO JOICE MARIA	SOCIETA' AGRICOLA LA GIOIA DI JOICE MARIA E YASMIN KETTY DI CORATO SOCIETA' SEMPLICE	76	67,0454545		143,0454545	19,5241935	
1782	DI CORATO YASMIN KETTY	SOCIETA' AGRICOLA LA GIOIA DI JOICE MARIA E YASMIN KETTY DI CORATO SOCIETA' SEMPLICE	76	67,0454545		143,0454545	19,5241935	
1783	ZECCA GIORGIO	ZECCA GIORGIO	76	67,0454545		143,0454545	19,5483871	Ditta ricorrente. Contradditorio con esito negativo e attribuzione di 0 (zero) punti al Principio 2.
1784	PETRACCA ALESSANDRO	"SOCIETA' AGRICOLA " LE FRASCHE " DEI F.LLI ALESSANDRO E MARIA ROSARIA PETRACCA S.S."	76	67,0454545		143,0454545	19,7150538	
1785	PETRACCA MARIA ROSARIA	"SOCIETA' AGRICOLA " LE FRASCHE " DEI F.LLI ALESSANDRO E MARIA ROSARIA PETRACCA S.S."	76	67,0454545		143,0454545	19,7150538	
1786	PETRERA FRANCESCO	PETRERA FRANCESCO	76	67,0454545		143,0454545	19,9032258	
1787	DONVITO DOMENICO	SOCIETA' AGRICOLA F.LLI DONVITO S.S.	76	67,0454545		143,0454545	20,5322581	
1788	DONVITO LUCREZIA	SOCIETA' AGRICOLA F.LLI DONVITO S.S.	76	67,0454545		143,0454545	20,5322581	
1789	SPADA VITO	SPADA VITO	76	67,0454545		143,0454545	20,5322581	
1790	PERRONE FRANCESCO	PERRONE FRANCESCO	76	67,0454545		143,0454545	20,5322581	
1791	CANTORE LEONARDO	SOCIETA' AGRICOLA SOL SUD SOC.SEMPLICE	76	67,0454545		143,0454545	20,8333333	Contradditorio con esito negativo e attribuzione di 0 (zero) punti al Principio 2.

PSR PUGLIA 2014 - 2020
PACCHETTO GIOVANI – Bando pubblicato nel BURP n. 87 del 28/07/2016 e ss.mm.ii.
Sottomisura 6.1 Aiuti all'avviamento di imprese per i giovani agricoltori

GRADUATORIA UNICA REGIONALE

			PUNTEGGIO					
POSIZIONE	RICHIEDENTE PREMIO	DENOMINAZIONE AZIENDA	SOTTOMISURA 6.1	OPERAZIONE 4.1.B	SOTTOMISURA 6.4	TOTALE	ETA' MEDIA	NOTE
1792	CANTORE MONICA	SOCIETA' AGRICOLA SOL SUD SOC.SEMPLICE	76	67,0454545		143,0454545	20,8333333	Contradditorio con esito negativo e attribuzione di 0 (zero) punti al Principio 2.
1793	RUSSO DONATELLA	S.S. AGRICOLA RUSSO	76	67,0454545		143,0454545	23,0685484	Contradditorio con esito negativo e attribuzione di 0 (zero) punti al Principio 2.
1794	RUSSO ELISABETTA	S.S. AGRICOLA RUSSO	76	67,0454545		143,0454545	23,0685484	Contradditorio con esito negativo e attribuzione di 0 (zero) punti al Principio 2.
1795	GIANNICO CARLO	GIANNICO CARLO	76	67,0454545		143,0454545	25,1747312	
1796	PLANTAMURA ROCCO	PLANTAMURA ROCCO	76	67,0454545		143,0454545	26,4327957	Contradditorio con esito negativo e attribuzione di 0 (zero) punti al Principio 2.
1797	LAVARRA ANTONELLA	LAVARRA ANTONELLA	76	67,0454545		143,0454545	26,4731183	
1798	FUSILLO VITO	FUSILLO VITO	76	67,0454545		143,0454545	26,6236559	Ditta ricorrente. Contraddittorio con esito positivo. Rideterminazione del punteggio relativo al Principio 2.
1799	FIONDA FEDERICO	FIONDA FEDERICO	76	67,0454545		143,0454545	29,9408602	Contradditorio con esito negativo e attribuzione di 0 (zero) punti al Principio 2.
1800	DE MARINIS DE MARINIS PASQU	DE MARINIS DE MARINIS PASQUA	76	67,0454545		143,0454545	30,1801075	
1801	PETRUZZI GIOVANNI	PETRUZZI GIOVANNI	76	67,0454545		143,0454545	33,0376344	Contradditorio con esito negativo e attribuzione di 0 (zero) punti al Principio 2.
1802	GIANDOMENICO DORIANA	GIANDOMENICO DORIANA	76	67,0454545		143,0454545	34,2231183	Contradditorio con esito negativo e attribuzione di 0 (zero) punti al Principio 2.
1803	LASARACINA VITO	LASARACINA VITO	76	67,0454545		143,0454545	35,6586022	
1804	ALTAMURA LUIGI	ALTAMURA LUIGI	76	67,0454545		143,0454545	36,5940860	
1805	SCHITO ANTONIO	SCHITO ANTONIO	76	67,0454545		143,0454545	37,4274194	
1806	CIARDO JESSICA	CIARDO JESSICA	76	67,0454545		143,0454545	37,5403226	Contradditorio con esito negativo e attribuzione di 0 (zero) punti al Principio 2.
1807	RINI ISABELLA	RINI ISABELLA	76	67,0454545		143,0454545	38,8010753	Contradditorio con esito negativo e attribuzione di 0 (zero) punti al Principio 2.
1808	MINGOLLA DOMENICO	MINGOLLA DOMENICO	76	67,0454545		143,0454545	40,5510753	
1809	NARDELLI MARIA FRANCESCA	SOCIETA' AGRICOLA ZIO PEPPE S.S.	76	67,0454545		143,0454545	32,8346774	Contradditorio con esito negativo e attribuzione di 0 (zero) punti al Principio 2.
1810	PUGLIESE GIUSEPPE	SOCIETA' AGRICOLA ZIO PEPPE S.S.	76	67,0454545		143,0454545	32,8346774	Contradditorio con esito negativo e attribuzione di 0 (zero) punti al Principio 2.

ALLEGATO A

PSR PUGLIA 2014 - 2020
PACCHETTO GIOVANI – Bando pubblicato nel BURP n. 87 del 28/07/2016 e ss.mm.ii.
Sottomisura 6.1 Aiuti all'avviamento di imprese per i giovani agricoltori

GRADUATORIA UNICA REGIONALE

			PUNTEGGIO					
POSIZIONE	RICHIEDENTE PREMIO	DENOMINAZIONE AZIENDA	SOTTOMISURA 6.1	OPERAZIONE 4.1.B	SOTTOMISURA 6.4	TOTALE	ETA' MEDIA	NOTE
1811	LELLA ANGELO RAFFAELE	LELLA ANGELO RAFFAELE	76	67,0454545		143,0454545	34,1048387	Contradditorio con esito negativo e attribuzione di 0 (zero) punti al Principio 2.
1812	TINELLA VINCENZO	TINELLA VINCENZO	79	64,0438059		143,0438059	29,5376344	
1813	SCHITO FEDERICO	FRATELLI SCHITO S.S. SOCIETA' AGRICOLA	78	65,0000000		143,0000000	19,6962366	Contradditorio con esito negativo e attribuzione di 0 (zero) punti al Principio 2.
1814	SCHITO PAOLO	FRATELLI SCHITO S.S. SOCIETA' AGRICOLA	78	65,0000000		143,0000000	19,6962366	Contradditorio con esito negativo e attribuzione di 0 (zero) punti al Principio 2.
1815	VERZILLO MARTIN	VERZILLO MARTIN	51	92,0000000		143,0000000	19,7258065	
1816	AURICCHIO LUCA	AURICCHIO LUCA	78	65,0000000		143,0000000	23,3709677	
1817	PASTORE ADELAIDE	PASTORE ADELAIDE	76	67,0000000		143,0000000	25,9731183	
1818	PAVONE GIOVANNI	PAVONE GIOVANNI	52	91,0000000		143,0000000	28,2231183	
1819	BORTONE OSCAR ANTONIO	BORTONE OSCAR ANTONIO	76	67,0000000		143,0000000	32,5322581	
1820	LAGUARDIA GIOVANNI	LAGUARDIA GIOVANNI	69,0712758	73,9275733		142,9988491	26,3763441	
1821	PRISCIANDARO ELIGIO	PRISCIANDARO ELIGIO	51	91,9932704		142,9932704	20,4569892	
1822	CURCI ANTONIO	CURCI ANTONIO	77	65,9090909		142,9090909	20,1290323	Contradditorio con esito negativo e attribuzione di 0 (zero) punti al Principio 2.
1823	PINNETTA DIEGO	PINNETTA DIEGO	77	65,9090909		142,9090909	21,0295699	
1824	DEBERNARDIS PASQUALE	DEBERNARDIS PASQUALE	77	65,9090909		142,9090909	21,2338710	
1825	MARANO ANNA	S.A.R.S. SOCIETA' AGRICOLA SEMPLICE DI MARANO ROSA E MARANO ANNA	77	65,9090909		142,9090909	23,2903226	Contradditorio con esito negativo e attribuzione di 0 (zero) punti al Principio 2.
1826	MARANO ROSA	S.A.R.S. SOCIETA' AGRICOLA SEMPLICE DI MARANO ROSA E MARANO ANNA	77	65,9090909		142,9090909	23,2903226	Contradditorio con esito negativo e attribuzione di 0 (zero) punti al Principio 2.
1827	LOIOTINE PASQUA	LOIOTINE PASQUA	77	65,9090909		142,9090909	24,2446237	
1828	TONDI LETIZIA	TONDI LETIZIA	77	65,9090909		142,9090909	25,7096774	
1829	CALOGIURI MARCO	SOCIETA' AGRICOLA CALOGIURI SOCIETA' SEMPLICE	77	65,9090909		142,9090909	30,2271505	
1830	CALOGIURI ROBERTO	SOCIETA' AGRICOLA CALOGIURI SOCIETA' SEMPLICE	77	65,9090909		142,9090909	30,2271505	
1831	DESANTIS FRANCESCO	DESANTIS FRANCESCO	77	65,9090909		142,9090909	19,9301075	Rideterminazione del punteggio relativo al Principio 7.
1832	MOTOLESE MARIA ELISABETTA	MOTOLESE MARIA ELISABETTA	77	65,9090909		142,9090909	19,9381720	Rideterminazione del punteggio relativo al Principio 7.
1833	BONSEGNA FRANCESCO	BONSEGNA FRANCESCO	77	65,9090909		142,9090909	21,0887097	Ditta ricorrente. Rideterminazione del punteggio relativo al Principio 2. Rideterminazione del punteggio relativo al Principio 7.
1834	DALENA PIETRO	CANTINE DALENA S.R.L. SOCIETA' AGRICOLA	77	65,9090909		142,9090909	22,1962366	Rideterminazione del punteggio relativo al Principio 7.
1835	DIARRA MAMADOU	Az.Agr.Don Franco soc.sempl	77	65,9090909		142,9090909	25,2060932	
1836	MINTH OUSMAN	Az.Agr.Don Franco soc.sempl	77	65,9090909		142,9090909	25,2060932	
1837	TRAORE FOUSSYNI	Az.Agr.Don Franco soc.sempl	77	65,9090909		142,9090909	25,2060932	
1838	CUPERTINO ANNALISA	CUPERTINO ANNALISA	77	65,9090909		142,9090909	25,7956989	

PSR PUGLIA 2014 - 2020
PACCHETTO GIOVANI – Bando pubblicato nel BURP n. 87 del 28/07/2016 e ss.mm.ii.
Sottomisura 6.1 Aiuti all'avviamento di imprese per i giovani agricoltori

GRADUATORIA UNICA REGIONALE

			PUNTEGGIO					
POSIZIONE	RICHIEDENTE PREMIO	DENOMINAZIONE AZIENDA	SOTTOMISURA 6.1	OPERAZIONE 4.1.B	SOTTOMISURA 6.4	TOTALE	ETA' MEDIA	NOTE
1839	GRECO ANTONELLA	GRECO ANTONELLA	77	65,9090909		142,9090909	26,5241935	
1840	MANCO CHIARA	MANCO CHIARA	77	65,9090909		142,9090909	30,0940860	Ditta ricorrente. Rideterminazione del punteggio relativo al Principio 2. Rideterminazione del punteggio relativo al Principio 7.
1841	RIA CARMINE	RIA CARMINE	77	65,9090909		142,9090909	31,3010753	Rideterminazione del punteggio relativo al Principio 7.
1842	INTROCASO LUCIANA	INTROCASO LUCIANA	77	65,9090909		142,9090909	32,6962366	
1843	PICHIERRI PAOLA	PICHIERRI PAOLA	77	65,9090909		142,9090909	33,0698925	Rideterminazione del punteggio relativo al Principio 7.
1844	LONGO MARIELISA	LONGO MARIELISA	77	65,9090909		142,9090909	33,7123656	
1845	CERVELLERA DANIELE DOMENIC	CERVELLERA DANIELE DOMENICO	77	65,9090909		142,9090909	37,5940860	
1846	DI MURO MASSIMO	DI MURO MASSIMO	77	65,9090909		142,9090909	39,0000000	Rideterminazione del punteggio relativo al Principio 7.
1847	MARZULLO GIOVANNI	MARZULLO GIOVANNI	77	65,9090909		142,9090909	26,5672043	
1848	CALIA ANNA	L'APE DI FILLIDE SOCIETA' SEMPLICE AGRICOLA	77	65,9090897		142,9090897	34,5080645	Contradditorio con esito negativo e attribuzione di 0 (zero) punti al Principio 2.
1849	CALIA LORENZA	L'APE DI FILLIDE SOCIETA' SEMPLICE AGRICOLA	77	65,9090897		142,9090897	34,5080645	Contradditorio con esito negativo e attribuzione di 0 (zero) punti al Principio 2.
1850	CALIA PAOLO ANTONIO	L'APE DI FILLIDE SOCIETA' SEMPLICE AGRICOLA	77	65,9090897		142,9090897	34,5080645	Contradditorio con esito negativo e attribuzione di 0 (zero) punti al Principio 2.
1851	PICHIERRI ANNALISA	PICHIERRI ANNALISA	76	66,8923275		142,8923275	24,5026882	
1852	BASILE ROSANNA	BASILE ROSANNA	75,83980872	67,0454545		142,8852633	33,9112903	
1853	D'ELIA GIANDOMENICO BENEDE	D'ELIA GIANDOMENICO BENEDET	76	66,8753508		142,8753508	39,7526882	
1854	CAPITANIO MICHELE	CAPITANIO MICHELE	51	91,8574079		142,8574079	22,1559140	
1855	MORETTI ANTONELLA	MORETTI ANTONELLA	78	64,8451231		142,8451231	19,5483871	Ditta ricorrente. Contradditorio con esito negativo e attribuzione di 0 (zero) punti al Principio 2.
1856	FORNELLI CIRO	SOCIETA AGRICOLA AGRIFORNELLI S.S.	74,34909682	68,4713367		142,8204335	36,6559140	
1857	FORNELLI NICOLA	SOCIETA AGRICOLA AGRIFORNELLI S.S.	74,34909682	68,4713367		142,8204335	36,6559140	
1858	ROSATO SERENA	ROSATO SERENA	76	66,7885199		142,7885199	21,3118280	
1859	MERRA ALESSANDRO	MERRA ALESSANDRO	65,02426064	77,7164001		142,7406607	26,7849462	
1860	DONNALOIA MICHELE	AZIENDA AGRICOLA LA CORDARA SOCIETA' SEMPLICE AGRICOLA	78	64,7380820		142,7380820	27,2258065	Contradditorio con esito negativo e attribuzione di 0 (zero) punti al Principio 2.
1861	DONNALOIA TORUCCIO	AZIENDA AGRICOLA LA CORDARA SOCIETA' SEMPLICE AGRICOLA	78	64,7380820		142,7380820	27,2258065	Contradditorio con esito negativo e attribuzione di 0 (zero) punti al Principio 2.
1862	VINCIGUERRA ONOFRIO	VINCIGUERRA ONOFRIO	51	91,7215391		142,7215391	23,8548387	
1863	D'APOLITO ELVIANA ANTONIA	D'APOLITO ELVIANA ANTONIA	96	46,7192110		142,7192110	25,0161290	Rideterminazione dei punteggi relativi ai Principi 1 e 5 a seguito di ricorso gerarchico.
1864	SIMONETTI-NUZZACO VALENTIN	SIMONETTI-NUZZACO VALENTINA IMMACOLATA	77	65,6626947		142,6626947	24,2096774	

ALLEGATO A

PSR PUGLIA 2014 - 2020
PACCHETTO GIOVANI – Bando pubblicato nel BURP n. 87 del 28/07/2016 e ss.mm.ii.
Sottomisura 6.1 Aiuti all'avviamento di imprese per i giovani agricoltori

GRADUATORIA UNICA REGIONALE

			PUNTEGGIO					
POSIZIONE	RICHIEDENTE PREMIO	DENOMINAZIONE AZIENDA	SOTTOMISURA 6.1	OPERAZIONE 4.1.B	SOTTOMISURA 6.4	TOTALE	ETA' MEDIA	NOTE
1865	BOCCUZZI ANGELAMARIA	SOCIETA' AGRICOLA BOCCUZZI S.S.	52	90,6618217		142,6618217	37,2553763	
1866	BOCCUZZI NICOLA	SOCIETA' AGRICOLA BOCCUZZI S.S.	52	90,6618217		142,6618217	37,2553763	
1867	CARBOTTI ROCCO	CARBOTTI ROCCO	74,47259613	68,1818182		142,6544143	32,0000000	
1868	LOCOROTONDO ANNUNZIATA	LOCOROTONDO ANNUNZIATA	79	63,6363636		142,6363636	24,1881720	
1869	INTINI ANTONIO	INTINI ANTONIO	79	63,6363636		142,6363636	24,4677419	
1870	COLIA VALERIA	COLIA VALERIA	70,21115865	72,4245296		142,6356882	29,5107527	Rideterminazione del punteggio relativo al Principio 7.
1871	BRUNO MARIA	AZIENDA AGRICOLA F.LLI BRUNO MAURIZIO E MARIA SOCIETA' SEMPLICE	71,67217213	70,9385569		142,6107290	25,7836022	Rideterminazione del punteggio relativo al Principio 7.
1872	BRUNO MAURIZIO	AZIENDA AGRICOLA F.LLI BRUNO MAURIZIO E MARIA SOCIETA' SEMPLICE	71,67217213	70,9385569		142,6107290	25,7836022	Rideterminazione del punteggio relativo al Principio 7.
1873	SPORTELLI GIOVANNI	SPORTELLI GIOVANNI	78,56412784	64,0384841		142,6026119	28,8413978	
1874	CELESTE RAFFAELE	CELESTE RAFFAELE	96	46,5909091		142,5909091	33,5537634	
1875	AVELLA MARIALAURA	AVELLA MARIALAURA	76	66,5762950		142,5762950	27,0107527	
1876	MAGGI ILENIA	MAGGI ILENIA	79	63,5608284		142,5608284	31,2607527	Rideterminazione del punteggio relativo al Principio 7.
1877	MELPIGNANO ALDO	ALGO S.N.C. SOCIETA' AGRICOLA DI GIORGIA E ALDO MELPIGNANO	78	64,5498212		142,5498212	25,0336022	
1878	MELPIGNANO GIORGIA	ALGO S.N.C. SOCIETA' AGRICOLA DI GIORGIA E ALDO MELPIGNANO	78	64,5498212		142,5498212	25,0336022	
1879	MANGIONE MICHELE	MANGIONE MICHELE	70,9404705	71,5909091		142,5313796	21,1854839	
1880	CAPOZZO MARIA	CAPOZZO MARIA	77	65,5118395		142,5118395	28,1720430	
1881	LOMURNO ANGELANTONIO	LOMURNO ANGELANTONIO	76	66,5113636		142,5113636	40,3924731	
1882	GATTI RAFFAELLA	AZIENDA AGRICOLA G & R DI GIUSEPPE J PETRERA E RAFFAELLA GATTI SOC. SEMPLICE	77	65,5044178		142,5044178	23,3669355	Contradditorio con esito negativo e attribuzione di 0 (zero) punti al Principio 2.
1883	PETRERA GIUSEPPE JUNIOR	AZIENDA AGRICOLA G & R DI GIUSEPPE J PETRERA E RAFFAELLA GATTI SOC. SEMPLICE	77	65,5044178		142,5044178	23,3669355	Contradditorio con esito negativo e attribuzione di 0 (zero) punti al Principio 2.
1884	RIPA CLARA	RIPA CLARA	80	62,5000000		142,5000000	20,1236559	Rideterminazione del punteggio relativo al Principio 7.
1885	CASSONE PAOLO	CASSONE PAOLO	76	66,4834804		142,4834804	27,7768817	
1886	CARUSO GIUSEPPE FRANCESCO	CARUSO GIUSEPPE FRANCESCO	71,45784232	71,0000000		142,4578423	32,2150538	
1887	RUSSO SOFIA	RUSSO SOFIA	78	64,4468684		142,4468684	20,7661290	Ditta ricorrente. Rideterminazione del punteggio relativo al Principio 2. Rideterminazione del punteggio relativo al Principio 7.
1888	SCHIAVARELLI GIUSEPPE	SOCIETA' AGRICOLA CEREAGRICOLA SCH DI PASQUALE E GIUSEPPE SC	76	66,4321963		142,4321963	23,1801075	
1889	SCHIAVARELLI PASQUALE	SOCIETA' AGRICOLA CEREAGRICOLA SCH DI PASQUALE E GIUSEPPE SC	76	66,4321963		142,4321963	23,1801075	
1890	ZECCA FEDERICA	TENUTA CAVALIERI SOCIETA' AGRICOLA DI FEDERICA, VALENTINA MARIA E FRANCESCA ZECCA -SOCIETA' SEMPLICE	80	62,4176856		142,4176856	20,9838710	Ditta ricorrente. Rideterminazione del punteggio relativo al Principio 2.
1891	ZECCA FRANCESCA	TENUTA CAVALIERI SOCIETA' AGRICOLA DI FEDERICA, VALENTINA MARIA E FRANCESCA ZECCA -SOCIETA' SEMPLICE	80	62,4176856		142,4176856	20,9838710	Ditta ricorrente. Rideterminazione del punteggio relativo al Principio 2.
1892	ZECCA VALENTINA MARIA	TENUTA CAVALIERI SOCIETA' AGRICOLA DI FEDERICA, VALENTINA MARIA E FRANCESCA ZECCA -SOCIETA' SEMPLICE	80	62,4176856		142,4176856	20,9838710	Ditta ricorrente. Rideterminazione del punteggio relativo al Principio 2.

PSR PUGLIA 2014 - 2020
PACCHETTO GIOVANI – Bando pubblicato nel BURP n. 87 del 28/07/2016 e ss.mm.ii.
Sottomisura 6.1 Aiuti all'avviamento di imprese per i giovani agricoltori

GRADUATORIA UNICA REGIONALE

			PUNTEGGIO					
POSIZIONE	RICHIEDENTE PREMIO	DENOMINAZIONE AZIENDA	SOTTOMISURA 6.1	OPERAZIONE 4.1.B	SOTTOMISURA 6.4	TOTALE	ETA' MEDIA	NOTE
1893	GRECO VERONICA	TENUTE DEL CARMINE SOCIETA' SEMPLICE AGRICOLA	76	66,3764034		142,3764034	36,3172043	
1894	TREVISI ANGELO	TENUTE DEL CARMINE SOCIETA' SEMPLICE AGRICOLA	76	66,3764034		142,3764034	36,3172043	
1895	SACCHETTI MICHELANGELO	SACCHETTI MICHELANGELO	74,18130635	68,1818182		142,3631245	24,2741935	
1896	TURCO ANGELICA	SOCIETA' AGRICOLA TURCO MADEINPUGLIA S.S.	98	44,3181818		142,3181818	24,8387097	Contradditorio con esito negativo e attribuzione di 0 (zero) punti al Principio 2.
1897	TURCO NUNZIA VALENTINA	SOCIETA' AGRICOLA TURCO MADEINPUGLIA S.S.	98	44,3181818		142,3181818	24,8387097	Contradditorio con esito negativo e attribuzione di 0 (zero) punti al Principio 2.
1898	PALADINI ALESSIO	PALADINI ALESSIO	77	65,3102515		142,3102515	31,9193548	Ditta ricorrente. Rideterminazione del punteggio relativo al Principio 2. Rideterminazione del punteggio relativo al Principio 7.
1899	IANNE FRANCESCO	IANNE FRANCESCO	78	64,2862146		142,2862146	25,8333333	Rideterminazione del punteggio relativo al Principio 7.
1900	SCHETTINI ANTONIO	MADELEINE GREEN HOUSE S.S.	76	66,2139669		142,2139669	30,6451613	Contradditorio con esito negativo e attribuzione di 0 (zero) punti al Principio 2.
1901	SCHETTINI FRANCESCO	MADELEINE GREEN HOUSE S.S.	76	66,2139669		142,2139669	30,6451613	Contradditorio con esito negativo e attribuzione di 0 (zero) punti al Principio 2.
1902	CESARIA CHRISTIAN	SOCIETA' AGRICOLA LA VITE DI CESARIA CHRISTIAN & F.LLI S.A.S.	79	63,1945994		142,1945994	30,8225806	Rideterminazione del punteggio relativo al Principio 7.
1903	CEDOLA LEONARDO	CEDOLA LEONARDO	75,01654473	67,1601850		142,1767298	32,6908602	
1904	LILLI MARIO	LILLI MARIO	76	66,1754386		142,1754386	22,8897849	
1905	DICECCA ANGELA	SOCIETA' AGRICOLA F.LLI DICECCA S.S.	77	65,1535334		142,1535334	22,2043011	
1906	DICECCA ERASMO	SOCIETA' AGRICOLA F.LLI DICECCA S.S.	77	65,1535334		142,1535334	22,2043011	
1907	DI NOYA PAOLA	DI NOYA PAOLA	77	65,1460127		142,1460127	34,0161290	Contradditorio con esito negativo e attribuzione di 0 (zero) punti al Principio 2.
1908	NARDELLA MICHELE	VLP SOCIETA' AGRICOLA A RESPONSABILITA' LIMITATA	66	76,1363636		142,1363636	25,4731183	
1909	D'APRILE GIACOMO GABRIELE	AZIENDA AGRICOLA DEI FRATELLI D'APRILE GIACOMO E PASQUALE S.S.	76	66,1124177		142,1124177	20,0349462	Ditta ricorrente. Contraddittorio con esito positivo. Rideterminazione del punteggio relativo al Principio 2.
1910	D'APRILE PASQUALE	AZIENDA AGRICOLA DEI FRATELLI D'APRILE GIACOMO E PASQUALE S.S.	76	66,1124177		142,1124177	20,0349462	Ditta ricorrente. Contraddittorio con esito positivo. Rideterminazione del punteggio relativo al Principio 2.
1911	PEPE ANNUNZIATA	SOCIETA' AGRICOLA IL MANDORLO DI PEPE A. & MARVULLI G. S.S.	69,88802471	72,2242838		142,1123086	35,4489247	
1912	D'ONGHIA GIUSEPPE	D'ONGHIA GIUSEPPE	76	66,0958471		142,0958471	25,6129032	
1913	FLORIO MICHELANGELO	FLORIO MICHELANGELO	71,19885311	70,8839069		142,0827600	18,8682796	Contradditorio con esito negativo e attribuzione di 0 (zero) punti al Principio 2.

ALLEGATO A

PSR PUGLIA 2014 - 2020
PACCHETTO GIOVANI – Bando pubblicato nel BURP n. 87 del 28/07/2016 e ss.mm.ii.
Sottomisura 6.1 Aiuti all'avviamento di imprese per i giovani agricoltori

GRADUATORIA UNICA REGIONALE

			PUNTEGGIO					
POSIZIONE	RICHIEDENTE PREMIO	DENOMINAZIONE AZIENDA	SOTTOMISURA 6.1	OPERAZIONE 4.1.B	SOTTOMISURA 6.4	TOTALE	ETA' MEDIA	NOTE
1914	D'ONGHIA ANDRES FELIPE	D'ONGHIA ANDRES FELIPE	76	66,0716969		142,0716969	19,7284946	Contradditorio con esito negativo e attribuzione di 0 (zero) punti al Principio 2.
1915	MASTROSERIO MARIA ANTONIE	MASTROSERIO MARIA ANTONIETTA	76	66,0572650		142,0572650	33,7500000	
1916	BERLOCO PAOLO	BERLOCO PAOLO	76	66,0570764		142,0570764	39,5672043	
1917	FILO SCHIAVONI FRANCESCO	FILO SCHIAVONI FRANCESCO	79	63,0566296		142,0566296	35,0026882	
1918	CALIANDRO STEFANIA	SOCIETA' AGRICOLA MASSERIA DON LUCA GRANDE S.S.	76	66,0547786		142,0547786	28,8145161	Rideterminazione del punteggio relativo al Principio 7.
1919	SCIALPI CARMELA	SOCIETA' AGRICOLA MASSERIA DON LUCA GRANDE S.S.	76	66,0547786		142,0547786	28,8145161	Rideterminazione del punteggio relativo al Principio 7.
1920	DI PALMA ANTONIO	DI PALMA ANTONIO	73,85245701	68,1818182		142,0342752	38,4301075	
1921	GARGANO EMANUELE	GARGANO EMANUELE	69,48892587	72,5386559		142,0275818	34,6451613	Contradditorio con esito negativo e attribuzione di 0 (zero) punti al Principio 2.
1922	COLATORTI NICOLA	COLATORTI NICOLA	76	66,0000000		142,0000000	19,9569892	
1923	PALADINI MATTEO	PALADINI MATTEO	51	91,0000000		142,0000000	21,5537634	
1924	OTTOMANO VITOANDREA	OTTOMANO VITOANDREA	76	66,0000000		142,0000000	24,2526882	
1925	TEMPESTA FRANCESCO	TEMPESTA FRANCESCO	79	63,0000000		142,0000000	27,0188172	
1926	CANTATORE IDA	CANTATORE VIVAI SOCIETA' AGRICOLA S.S.	78	64,0000000		142,0000000	28,2553763	
1927	CANTATORE MICHELE	CANTATORE VIVAI SOCIETA' AGRICOLA S.S.	78	64,0000000		142,0000000	28,2553763	
1928	ANTONUCCI FRANCESCA	ANTONUCCI FRANCESCA	76	66,0000000		142,0000000	34,6801075	Rideterminazione del punteggio relativo al Principio 7.
1929	MASI GIUSEPPE	MASI GIUSEPPE	76	66,0000000		142,0000000	36,4166667	
1930	GIUNGATO EMILIA	GIUNGATO EMILIA	76	66,0000000		142,0000000	41,0456989	
1931	LAGIOIA ELISA MORENA	LAGIOIA ELISA MORENA	51	90,9615385		141,9615385	39,4489247	
1932	ROLLO GLORIA	"AZIENDA AGRICOLA ROLLO" SOCIETA' AGRICOLA DI ROLLO GLORIA & C. SAS	78	63,9467283		141,9467283	38,1693548	Ditta ricorrente. Rideterminazione del punteggio relativo al Principio 2. Rideterminazione del punteggio relativo al Principio 7.
1933	DISANTO VALENTINA	DISANTO VALENTINA	76	65,9090909		141,9090909	19,7311828	
1934	DI VITTORIO MARTINA	DI VITTORIO MARTINA	76	65,9090909		141,9090909	19,8467742	
1935	ROSELLI GAETANO	ROSELLI GAETANO	51	90,9090909		141,9090909	20,7768817	
1936	SQUICCIARINI ANTONIO	SQUICCIARINI ANTONIO	76	65,9090909		141,9090909	21,5241935	Ditta ricorrente. Contraddittorio con esito positivo. Rideterminazione del punteggio relativo al Principio 2.
1937	D'APRILE MASSIMO	D'APRILE MASSIMO	76	65,9090909		141,9090909	21,6989247	
1938	MARVULLI ANDREA	MARVULLI ANDREA	76	65,9090909		141,9090909	22,9435484	
1939	DILEO MARIA	AZIENDA AGRICOLA VI.MA. SOCIETA SEMPLICE	76	65,9090909		141,9090909	25,2876344	
1940	PANARELLI FRANCESCO	PANARELLI FRANCESCO	76	65,9090909		141,9090909	30,5752688	
1941	CICIRIELLO FEDERICA	CICIRIELLO FEDERICA	51	90,9090909		141,9090909	30,9623656	
1942	TALLARIGO ELEONORA	TALLARIGO ELEONORA	51	90,9090909		141,9090909	30,9623656	
1943	LORUSSO LUIGI	AGRILOR SOCIETA' AGRICOLA DI LORUSSO LUIGI & C. SAS	76	65,9090909		141,9090909	32,0779570	
1944	CARLUCCI PAOLA MARIA	CARLUCCI PAOLA MARIA	76	65,9090909		141,9090909	34,2177419	

PSR PUGLIA 2014 - 2020
PACCHETTO GIOVANI – Bando pubblicato nel BURP n. 87 del 28/07/2016 e ss.mm.ii.
Sottomisura 6.1 Aiuti all'avviamento di imprese per i giovani agricoltori

GRADUATORIA UNICA REGIONALE

			PUNTEGGIO					
POSIZIONE	RICHIEDENTE PREMIO	DENOMINAZIONE AZIENDA	SOTTOMISURA 6.1	OPERAZIONE 4.1.B	SOTTOMISURA 6.4	TOTALE	ETA' MEDIA	NOTE
1945	MINGIANO GINO	MINGIANO GINO	76	65,9090909		141,9090909	37,6344086	Ditta ricorrente. Contraddittorio con esito positivo. Rideterminazione del punteggio relativo al Principio 2.
1946	MANCINI FRANCESCO	MANCINI FRANCESCO	76	65,9090909		141,9090909	21,6505376	
1947	BALICE MARCO	BALICE MARCO	78	63,8724074		141,8724074	34,1155914	
1948	FRATELLO PAOLO	NOTARI S.R.L. SOCIETA' AGRICOLA	76	65,8712337		141,8712337	37,6666667	
1949	BECCI FRANCESCO	BECCI FRANCESCO	76	65,8655614		141,8655614	19,4865591	Rideterminazione del punteggio relativo al Principio 7.
1950	MASTRODONATO RICCARDO	MASTRODONATO RICCARDO	70,87242728	70,9929653		141,8653925	18,1693548	
1951	ALLEGRO VITO	ALLEGRO VITO	66,45329898	75,4029941		141,8562931	19,1854839	
1952	CROVELLA MARCO	CROVELLA MARCO	76	65,8191467		141,8191467	31,8978495	
1953	PORFIDO ANGELO	SOCIETA' AGRICOLA FRATELLI PORFIDO S.S.	77	64,8022853		141,8022853	20,6827957	
1954	PORFIDO GIUSEPPE	SOCIETA' AGRICOLA FRATELLI PORFIDO S.S.	77	64,8022853		141,8022853	20,6827957	
1955	VULPIO MICHELE	VULPIO MICHELE	77	64,7965284		141,7965284	29,0349462	
1956	TREDICI FRANCESCA	TREDICI FRANCESCA	78	63,7918057		141,7918057	19,8198925	Ditta ricorrente. Rideterminazione del punteggio relativo al Principio 2.
1957	D'ALESSANDRO GERARDA	D'ALESSANDRO GERARDA	54	87,7851339		141,7851339	28,7446237	Rideterminazione del punteggio relativo al Principio 7.
1958	RECCHIA LORENZO	MASSERIA LAMATENERA SOCIETA' AGRICOLA SEMPLICE	77	64,7727273		141,7727273	22,6599462	
1959	RECCHIA VITO	MASSERIA LAMATENERA SOCIETA' AGRICOLA SEMPLICE	77	64,7727273		141,7727273	22,6599462	
1960	GIGANTE MARINA	GIGANTE MARINA	77	64,7727273		141,7727273	33,2419355	
1961	PICHICHERO GIUSEPPE	PICHICHERO GIUSEPPE	77	64,7727273		141,7727273	40,9650538	Ditta ricorrente. Rideterminazione del punteggio relativo al Principio 2.
1962	DONCHIA VITO	SOCIETA' AGRICOLA POZZO CARUCCIO PICCOLO S.S.	77	64,7727273		141,7727273	36,5017921	Contradditorio con esito negativo e attribuzione di 0 (zero) punti al Principio 2. Ditta rinunciataria.
1963	GRASSI GIOVANNI	SOCIETA' AGRICOLA POZZO CARUCCIO PICCOLO S.S.	77	64,7727273		141,7727273	36,5017921	Contradditorio con esito negativo e attribuzione di 0 (zero) punti al Principio 2. Ditta rinunciataria.
1964	GRASSI NUNZIA	SOCIETA' AGRICOLA POZZO CARUCCIO PICCOLO S.S.	77	64,7727273		141,7727273	36,5017921	Contradditorio con esito negativo e attribuzione di 0 (zero) punti al Principio 2. Ditta rinunciataria.
1965	ZITO GIUSEPPE	ZITO GIUSEPPE	73,58987524	68,1818182		141,7716934	24,8897849	Contradditorio con esito negativo e attribuzione di 0 (zero) punti al Principio 2. Rideterminazione del punteggio relativo al Principio 7.
1966	MELE MATTEO	MELE MATTEO	76	65,7446173		141,7446173	30,2580645	Contradditorio con esito negativo e attribuzione di 0 (zero) punti al Principio 2.
1967	TURCO ANTONIO	TURCO ANTONIO	76	65,6968364		141,6968364	29,7231183	Contradditorio con esito negativo e attribuzione di 0 (zero) punti al Principio 2.
1968	CONGEDO DANIELA	AZIENDA AGRICOLA LU MONACU S.S.	76	65,6894916		141,6894916	30,1223118	

ALLEGATO A

PSR PUGLIA 2014 - 2020
PACCHETTO GIOVANI – Bando pubblicato nel BURP n. 87 del 28/07/2016 e ss.mm.ii.
Sottomisura 6.1 Aiuti all'avviamento di imprese per i giovani agricoltori

GRADUATORIA UNICA REGIONALE

			PUNTEGGIO					
POSIZIONE	RICHIEDENTE PREMIO	DENOMINAZIONE AZIENDA	SOTTOMISURA 6.1	OPERAZIONE 4.1.B	SOTTOMISURA 6.4	TOTALE	ETA' MEDIA	NOTE
1969	CONGEDO PAOLO	AZIENDA AGRICOLA LU MONACU S.S.	76	65,6894916		141,6894916	30,1223118	
1970	RUBERTIS FRANCESCO	RUBERTIS FRANCESCO	76	65,6471460		141,6471460	24,8897849	
1971	MAGGIALETTI CHIARA	SOCIETA' AGRICOLA PLANTAMURA S.R.L.S.	78	63,6363636		141,6363636	19,0752688	Contradditorio con esito negativo e attribuzione di 0 (zero) punti al Principio 2.
1972	ZULLO RAFFAELE	ESOCIETA' AGRICOLA TENUTA VIGLIONE SRL	78	63,6363636		141,6363636	21,1532258	
1973	DE BONIS NICOLA	DE BONIS NICOLA	78	63,6363636		141,6363636	21,1935484	
1974	SARACINO ANGELO	SOCIETA' AGRICOLA ANGELO SARACINO S.R.L. UNIPERSONALE	78	63,6363636		141,6363636	21,9462366	
1975	SARDONE NICOLA	SARDONE NICOLA	78	63,6363636		141,6363636	24,0134409	Contradditorio con esito negativo e attribuzione di 0 (zero) punti al Principio 2.
1976	ROMANO MARIAVITTORIA ILAR	ROMANO MARIAVITTORIA ILARIA	78	63,6363636		141,6363636	26,6370968	Rideterminazione del punteggio relativo al Principio 7.
1977	FRASSANITO SARA	FRASSANITO SARA	78	63,6363636		141,6363636	30,7876344	
1978	LEUCI ANDREA	LEUCI ANDREA	78	63,6363636		141,6363636	32,3387097	Ditta ricorrente. Contradditorio con esito negativo e attribuzione di 0 (zero) punti al Principio 2. Rideterminazione del punteggio relativo al Principio 7.
1979	BARATTO ROBERTO	SOCIETA AGRICOLA AGRICULT SOCIETA SEMPLICE	78	63,6363636		141,6363636	34,4516129	
1980	CAPORUSSO ANNALISA	SOCIETA AGRICOLA AGRICULT SOCIETA SEMPLICE	78	63,6363636		141,6363636	34,4516129	
1981	AMENDOLARA CAMIL	AGRIAMENDOLARA SOCIETA' SEMPLICE AGRICOLA	77	64,6259990		141,6259990	23,6317204	Contradditorio con esito negativo e attribuzione di 0 (zero) punti al Principio 2. Ditta rinunciataria.
1982	AMENDOLARA GENNARO	AGRIAMENDOLARA SOCIETA' SEMPLICE AGRICOLA	77	64,6259990		141,6259990	23,6317204	Contradditorio con esito negativo e attribuzione di 0 (zero) punti al Principio 2. Ditta rinunciataria.
1983	NITTI MICHELANGELO	NITTI MICHELANGELO	76	65,6177347		141,6177347	21,3279570	Ditta ricorrente. Rideterminazione del punteggio relativo al Principio 2.
1984	FRANCAVILLA STEFANIA	FRANCAVILLA STEFANIA	51	90,6112848		141,6112848	23,7983871	
1985	MEZZANOTTE MICHELANTONIO	MEZZANOTTE MICHELANTONIO	91,55665343	50,0000000		141,5566534	34,2661290	
1986	DIMATTIA GIULIANO	DIMATTIA GIULIANO	76	65,5465410		141,5465410	34,1774194	Contradditorio con esito negativo e attribuzione di 0 (zero) punti al Principio 2.
1987	IUSO GIUSEPPE	IUSO GIUSEPPE	85,85544026	55,6818182		141,5372584	32,5860215	
1988	COPPA CHIARA	COPPA CHIARA	76	65,5209787		141,5209787	39,6962366	
1989	CAPUTO DOROTEA	CAPUTO DOROTEA	76	65,5064464		141,5064464	35,4381720	
1990	LOMBARDI FRANCESCO	F.LLI LOMBARDI S.S. SOCIETA' AGRICOLA	99	42,5037160		141,5037160	29,8682796	
1991	LOMBARDI ROSA	F.LLI LOMBARDI S.S. SOCIETA' AGRICOLA	99	42,5037160		141,5037160	29,8682796	
1992	SIBILLA MIRELLA	SIBILLA MIRELLA	79	62,5000000		141,5000000	36,0053763	
1993	PIRO ANTONIO	PIRO ANTONIO	76	65,4958678		141,4958678	35,0295699	Ditta ricorrente. Rideterminazione del punteggio relativo al Principio 2.
1994	SBLANO CARMELA	SBLANO CARMELA	72,49514883	69,0000000		141,4951488	24,1290323	
1995	FINO MIRIANA	FINO MIRIANA	79	62,4893246		141,4893246	23,5967742	

PSR PUGLIA 2014 - 2020

PACCHETTO GIOVANI – Bando pubblicato nel BURP n. 87 del 28/07/2016 e ss.mm.ii.

Sottomisura 6.1 Aiuti all'avviamento di imprese per i giovani agricoltori

GRADUATORIA UNICA REGIONALE

			PUNTEGGIO					
POSIZIONE	RICHIEDENTE PREMIO	DENOMINAZIONE AZIENDA	SOTTOMISURA 6.1	OPERAZIONE 4.1.B	SOTTOMISURA 6.4	TOTALE	ETA' MEDIA	NOTE
1996	URBANO ANTONIO	URBANO ANTONIO	73,2798964	68,1818182		141,4617146	37,7822581	
1997	PICCOLO VINCENZO	PICCOLO VINCENZO	96	45,4545455		141,4545455	29,3629032	
1998	SCALA NICOLAMARIA	SCALA NICOLAMARIA	96	45,4545455		141,4545455	37,1182796	
1999	SERRILLI ANTONIA	SERRILLI ANTONIA	96	45,4545455		141,4545455	38,6747312	
2000	NETTI STEFANO	NETTI STEFANO	76	65,4507448		141,4507448	26,6505376	
2001	GRANDE FRANCESCO	GRANDE FRANCESCO	66,73218125	74,7047944		141,4369756	28,0564516	
2002	INGROSSO DAVIDE	INGROSSO DAVIDE	65,73080226	75,6795418		141,4103441	27,2956989	
2003	FRATTA GIOVANNI	FRATTA GIOVANNI	80,54497992	60,8237228		141,3687028	32,0752688	
2004	DELLA LUNA MATTEO	DELLA LUNA MATTEO	77	64,3637185		141,3637185	20,8790323	
2005	DISANTO VITO LORENZO	DISANTO VITO LORENZO	76	65,3362370		141,3362370	23,3198925	
2006	PONTRELLI SALVATORE	PONTRELLI SALVATORE	76	65,3177854		141,3177854	38,8010753	Rideterminazione del punteggio relativo al Principio 7.
2007	LAGIOIA LUIGI	LUTERVIN SOCIETA' SEMPLICE AGRICOLA	69,27270117	72,0254231		141,2981243	29,5443548	
2008	ZATTERA TERESA	LUTERVIN SOCIETA' SEMPLICE AGRICOLA	69,27270117	72,0254231		141,2981243	29,5443548	
2009	SEMERARO FABRIZIO	SEMERARO FABRIZIO	76	65,2963722		141,2963722	22,5994624	
2010	DINOI PAOLO ENZO	DINOI PAOLO ENZO	76	65,2953415		141,2953415	24,1693548	
2011	RE FRANCESCO	RE FRANCESCO	78	63,2917030		141,2917030	23,4623656	Rideterminazione del punteggio relativo al Principio 7.
2012	GRECO MICHELA	GRECO MICHELA	76	65,2842225		141,2842225	35,1317204	
2013	RIZZELLO MARGARET	RIZZELLO MARGARET	78	63,2839856		141,2839856	34,0779570	Rideterminazione del punteggio relativo al Principio 7.
2014	INCHINGOLO ANTONIA	INCHINGOLO ANTONIA	68,28006581	72,9946374		141,2747032	37,6021505	
2015	MONTARULI MARICA	MONTARULI MARICA	76	65,2734145		141,2734145	19,2365591	
2016	NIGRO FRANCESCO	NIGRO FRANCESCO	71,42672507	69,7910136		141,2177386	27,4946237	
2017	PINTO ROBERTO	PINTO ROBERTO	76	65,2025821		141,2025821	33,5000000	
2018	D'ACCOLTI NICOLA	D'ACCOLTI NICOLA	76	65,1856458		141,1856458	24,5295699	
2019	SAVONITTI CHIARA	SAVONITTI CHIARA	52,0291313	89,1516058		141,1807371	38,3575269	
2020	ANGIOLA ELEONORA	ANGIOLA ELEONORA	76	65,1737968		141,1737968	36,5618280	Rideterminazione del punteggio relativo al Principio 7.
2021	LAERA ANTONIO ANGELO	LAERA ANTONIO ANGELO	76	65,1687953		141,1687953	19,0349462	
2022	CIANCI ELISABETTA	CIANCI ELISABETTA	76	65,1400276		141,1400276	21,8172043	
2023	DE PASCALE ILARIO STEFANO	DE PASCALE ILARIO STEFANO	76	65,1303825		141,1303825	31,9220430	
2024	MARTINO PASQUALE PIO	MARTINO PASQUALE PIO	93,86172359	47,2639847		141,1257083	18,7930108	
2025	PASCIOLLA PIETRO	PASCIOLLA PIETRO	76	65,1247851		141,1247851	33,7204301	
2026	PERRONE FELICIANA	PERRONE FELICIANA	76	65,1185771		141,1185771	21,8145161	
2027	MARITATI CATERINA	MARITATI CATERINA	76	65,1179213		141,1179213	28,6290323	
2028	PINTO DAVIDE	PINTO DAVIDE	76	65,1170779		141,1170779	31,5725806	
2029	PEPE GIUSEPPE	PEPE GIUSEPPE	76	65,0737378		141,0737378	19,4112903	
2030	CATUCCI ANGELO NICOLA	CATUCCI ANGELO NICOLA	76	65,0732297		141,0732297	21,5053763	
2031	MATRELLA FLORA	MATRELLA FLORA	85,05883027	56,0033431		141,0621734	38,6774194	
2032	DOCCINI ROSSANA	AZ. AGRICOLA AGRIBIT S.S.	72,86707277	68,1818182		141,0488910	28,1720430	Ditta ricorrente. Rideterminazione del punteggio relativo al Principio 2.
2033	RICCI ANNAMARIA	AZ. AGRICOLA AGRIBIT S.S.	72,86707277	68,1818182		141,0488910	28,1720430	Ditta ricorrente. Rideterminazione del punteggio relativo al Principio 2.

ALLEGATO A

PSR PUGLIA 2014 - 2020
PACCHETTO GIOVANI – Bando pubblicato nel BURP n. 87 del 28/07/2016 e ss.mm.ii.
Sottomisura 6.1 Aiuti all'avviamento di imprese per i giovani agricoltori

GRADUATORIA UNICA REGIONALE

			PUNTEGGIO					
POSIZIONE	RICHIEDENTE PREMIO	DENOMINAZIONE AZIENDA	SOTTOMISURA 6.1	OPERAZIONE 4.1.B	SOTTOMISURA 6.4	TOTALE	ETA' MEDIA	NOTE
2034	SANTORO GIOVANNI	SANTORO GIOVANNI	95,58167474	45,4545455		141,0362202	40,1182796	
2035	SPORTELLI ANDREA	SPORTELLI ANDREA	76	65,0157378		141,0157378	20,9086022	
2036	BASILE LUCA GIUSEPPE	BASILE LUCA GIUSEPPE	76	65,0000004		141,0000004	22,2822581	
2037	BIANCO MARIA GIULIA	BIANCO MARIA GIULIA	76	65,0000000		141,0000000	18,1693548	
2038	TURTURO BIAGIO	TURTURO BIAGIO	76	65,0000000		141,0000000	20,9435484	
2039	CARRINO DENISE LUCIA	CARRINO DENISE LUCIA	76	65,0000000		141,0000000	21,0241935	Ditta ricorrente. Contradditorio con esito negativo e attribuzione di 0 (zero) punti al Principio 2.
2040	MANSUETO BRUNO	MANSUETO BRUNO	77	64,0000000		141,0000000	21,7177419	Ditta ricorrente. Contraddittorio con esito positivo. Rideterminazione del punteggio relativo al Principio 2.
2041	MENA SARA	MENA SARA	76	65,0000000		141,0000000	23,3413978	
2042	LOMASCOLO FRANCESCO	LOMASCOLO FRANCESCO	76	65,0000000		141,0000000	24,2419355	
2043	REDAVID PASQUALE	DUEERRE SOCIETA' SEMPLICE AGRICOLA	76	65,0000000		141,0000000	24,7096774	Contradditorio con esito negativo e attribuzione di 0 (zero) punti al Principio 2.
2044	REDAVID ROBERTO	DUEERRE SOCIETA' SEMPLICE AGRICOLA	76	65,0000000		141,0000000	24,7096774	Contradditorio con esito negativo e attribuzione di 0 (zero) punti al Principio 2.
2045	NANNA CATERINA	NANNA CATERINA	76	65,0000000		141,0000000	26,3548387	
2046	PALUMBO DAVIDE	PALUMBO DAVIDE	76	65,0000000		141,0000000	26,5618280	Contradditorio con esito negativo e attribuzione di 0 (zero) punti al Principio 2.
2047	RONZINO BRUNO	RONZINO BRUNO	76	65,0000000		141,0000000	27,6236559	Contradditorio con esito negativo e attribuzione di 0 (zero) punti al Principio 2.
2048	RUGGIERO TOMMASO	RUGGIERO TOMMASO	76	65,0000000		141,0000000	28,0806452	
2049	SPINELLI GIUSEPPE	SPINELLI GIUSEPPE	76	65,0000000		141,0000000	28,2956989	Contradditorio con esito negativo e attribuzione di 0 (zero) punti al Principio 2.
2050	LOMBARDI VINCENZO	LOMBARDI VINCENZO	77	64,0000000		141,0000000	28,5510753	
2051	PARRACINO DANIELE	PARRACINO DANIELE	51	90,0000000		141,0000000	31,1102151	
2052	NETTI LUCA	NETTI LUCA	76	65,0000000		141,0000000	31,2392473	
2053	TROTTA MATTEO	TROTTA MATTEO	51	90,0000000		141,0000000	31,9811828	
2054	PALMISANO MIRELLA	PALMISANO MIRELLA	76	65,0000000		141,0000000	32,5698925	
2055	MASSA PASQUALE	MASSA PASQUALE	76	65,0000000		141,0000000	33,7768817	
2056	DE TOMMASI RAFFAELLA	DE TOMMASI RAFFAELLA	76	65,0000000		141,0000000	39,2795699	
2057	CARONE NICOLA	CARONE NICOLA	76	65,0000000		141,0000000	40,2338710	
2058	DE LORENZIS DANIELA	DE LORENZIS DANIELA	76	65,0000000		141,0000000	40,3897849	
2059	PISPERO MICHELE	PISPERO MICHELE	76	64,9960267		140,9960267	25,0860215	
2060	DE SILVIO ANTONIO	SOCIETA' SEMPLICE AGRICOLA DE SILVIO	77	63,9758964		140,9758964	23,0793011	
2061	DE SILVIO MARIA GIUSEPPINA	SOCIETA' SEMPLICE AGRICOLA DE SILVIO	77	63,9758964		140,9758964	23,0793011	
2062	ANGARANO ADRIANA	ANGARANO ADRIANA	76	64,9623975		140,9623975	28,4596774	
2063	D'ALESSANDRO STEFANIA	D'ALESSANDRO STEFANIA	76	64,9584526		140,9584526	18,5510753	
2064	TOTA FRANCESCO GIUSEPPE	TOTA FRANCESCO GIUSEPPE	69,05288488	71,9024390		140,9553239	28,6182796	

PSR PUGLIA 2014 - 2020
PACCHETTO GIOVANI – Bando pubblicato nel BURP n. 87 del 28/07/2016 e ss.mm.ii.
Sottomisura 6.1 Aiuti all'avviamento di imprese per i giovani agricoltori

GRADUATORIA UNICA REGIONALE

			PUNTEGGIO					
POSIZIONE	RICHIEDENTE PREMIO	DENOMINAZIONE AZIENDA	SOTTOMISURA 6.1	OPERAZIONE 4.1.B	SOTTOMISURA 6.4	TOTALE	ETA' MEDIA	NOTE
2065	MALLARDI ALESSANDRA	SOCIETA'AGRICOLA POZZO MANCUSO F.LLI MALLARDI A.& V.SOC.SEMPL	78	62,9514073		140,9514073	22,1935484	
2066	MALLARDI VITO	SOCIETA'AGRICOLA POZZO MANCUSO F.LLI MALLARDI A.& V.SOC.SEMPL	78	62,9514073		140,9514073	22,1935484	
2067	MATICHECCHIA CIRO	MATICHECCHIA CIRO	76	64,9473659		140,9473659	35,2500000	Rideterminazione del punteggio relativo al Principio 7.
2068	FERRI CATALDO	LUVICA SOC SEMPLICE AGRICOLA	76	64,9201599		140,9201599	20,8655914	
2069	FERRI LUCA	LUVICA SOC SEMPLICE AGRICOLA	76	64,9201599		140,9201599	20,8655914	
2070	DE PALMA CATALDO	DE PALMA CATALDO	68,91980271	72,0000000		140,9198027	24,7795699	
2071	MOTTA DONATO DARIO	MOTTA DONATO DARIO	76	64,8993708		140,8993708	22,6021505	
2072	DI CONSOLO CRISTIAN	DI CONSOLO CRISTIAN	76	64,8988080		140,8988080	22,6075269	Rideterminazione del punteggio relativo al Principio 7.
2073	COLAFELICE GENNARO	COLAFELICE GENNARO	76	64,8798018		140,8798018	24,6720430	
2074	DIMONTE IRENE	DIMONTE IRENE	74,65170975	66,2149116		140,8666213	23,5215054	
2075	PICCIONE DANIELA	PICCIONE DANIELA	62,17382483	78,6867875		140,8606123	22,2392473	
2076	PACE ANGELO	PACE ANGELO	77	63,8547951		140,8547951	40,6935484	
2077	RACIOPPA GIUSEPPE	RACIOPPA GIUSEPPE	89,44813445	51,3907904		140,8389249	32,0322581	
2078	TRITTO ANTONIO	TRITTO ANTONIO	56,14370438	84,6945522		140,8382566	24,8870968	
2079	COLANINNO VALERIA	COLANINNO VALERIA	76	64,8243243		140,8243243	23,5806452	
2080	CAPONIO MARIAGRAZIA	CAPONIO MARIAGRAZIA	78	62,8209055		140,8209055	28,5510753	
2081	DAMATO NICOLA	DAMATO NICOLA	68,57255865	72,2343725		140,8069311	20,3709677	Ditta ricorrente. Contradditorio con esito negativo e attribuzione di 0 (zero) punti al Principio 2.
2082	D'AMICO GIANFRANCO	D'AMICO GIANFRANCO	77	63,8059920		140,8059920	25,0564516	Contradditorio con esito negativo e attribuzione di 0 (zero) punti al Principio 2.
2083	ROSELLI VINCENZO	ROSELLI VINCENZO	74,78847904	66,0000000		140,7884790	21,3978495	
2084	DE LUCA RAFFAELE	DE LUCA RAFFAELE	76	64,7855822		140,7855822	19,6666667	
2085	GIULIANO DEBORAH	DUEGI SOCIETA' SEMPLICE AGRICOLA	75,7768493	65,0000000		140,7768493	22,7110215	Contradditorio con esito negativo e attribuzione di 0 (zero) punti al Principio 2.
2086	GIULIANO FEDERICA	DUEGI SOCIETA' SEMPLICE AGRICOLA	75,7768493	65,0000000		140,7768493	22,7110215	Contradditorio con esito negativo e attribuzione di 0 (zero) punti al Principio 2.
2087	MANCUSO MATTIA	MANCUSO MATTIA	76	64,7727273		140,7727273	19,3763441	Rideterminazione del punteggio relativo al Principio 7.
2088	STASI PIERGIOVANNI	STASI PIERGIOVANNI	76	64,7727273		140,7727273	19,5134409	Rideterminazione del punteggio relativo al Principio 7.
2089	CAGNAZZO CARMELO	CAGNAZZO CARMELO	76	64,7727273		140,7727273	20,3736559	Rideterminazione del punteggio relativo al Principio 7.
2090	TRISOLINI SILVANA	TRISOLINI SILVANA	76	64,7727273		140,7727273	26,7526882	Rideterminazione del punteggio relativo al Principio 7.
2091	CALO' ANDREA	CALO' ANDREA	76	64,7727273		140,7727273	30,1021505	Rideterminazione del punteggio relativo al Principio 7.
2092	DE SANTIS ALESSIO GIOVANNI	DE SANTIS ALESSIO GIOVANNI	76	64,7727273		140,7727273	30,9193548	
2093	BELLISARIO GIOACCHINO	BELLISARIO GIOACCHINO	76	64,7727273		140,7727273	18,1693548	Contradditorio con esito negativo e attribuzione di 0 (zero) punti al Principio 2.

ALLEGATO A

PSR PUGLIA 2014 - 2020

PACCHETTO GIOVANI – Bando pubblicato nel BURP n. 87 del 28/07/2016 e ss.mm.ii.

Sottomisura 6.1 Aiuti all'avviamento di imprese per i giovani agricoltori

GRADUATORIA UNICA REGIONALE

			PUNTEGGIO					
POSIZIONE	RICHIEDENTE PREMIO	DENOMINAZIONE AZIENDA	SOTTOMISURA 6.1	OPERAZIONE 4.1.B	SOTTOMISURA 6.4	TOTALE	ETA' MEDIA	NOTE
2094	GADALETA MARIA PIA	GADALETA MARIA PIA	76	64,7727273		140,7727273	18,2930108	
2095	TORTORELLA RAFFAELE	R.T.FRUIT SOCIETA' AGRICOLA A R.L.	76	64,7727273		140,7727273	19,3252688	Contradditorio con esito negativo e attribuzione di 0 (zero) punti al Principio 2.
2096	NAPOLI MARCO	AZIENDA AGRICOLA TERRA NOSTRA DEI FRATELLI NAPOLI MARCO E MICHELE S.S.	76	64,7727273		140,7727273	20,2419355	Contradditorio con esito negativo e attribuzione di 0 (zero) punti al Principio 2.
2097	NAPOLI MICHELE	AZIENDA AGRICOLA TERRA NOSTRA DEI FRATELLI NAPOLI MARCO E MICHELE S.S.	76	64,7727273		140,7727273	20,2419355	Contradditorio con esito negativo e attribuzione di 0 (zero) punti al Principio 2.
2098	PEDONE VINCENZO	PEDONE VINCENZO	76	64,7727273		140,7727273	20,6209677	
2099	GERARDI FRANCESCA	SOCIETA' AGRICOLA GERARDI M. & F. S.S.	76	64,7727273		140,7727273	20,9045699	
2100	GERARDI MARIA	SOCIETA' AGRICOLA GERARDI M. & F. S.S.	76	64,7727273		140,7727273	20,9045699	
2101	GIOTTA VITO	GIOTTA VITO	76	64,7727273		140,7727273	21,5376344	
2102	MELE FRANCESCO	MELE FRANCESCO	76	64,7727273		140,7727273	21,5698925	
2103	GERARDI MARIA	GERARDI MARIA	76	64,7727273		140,7727273	22,2446237	
2104	MARIANI GIUSEPPE	MARIANI GIUSEPPE	51	89,7727273		140,7727273	23,5537634	
2105	POLIGNANO VITO	POLIGNANO VITO	76	64,7727273		140,7727273	23,8763441	
2106	ZELLA MIRIAM FRANCESCA	SOCIETA' SEMPLICE AGRICOLA F.LLI ZELLA	76	64,7727273		140,7727273	24,0766129	
2107	ZELLA VITO	SOCIETA' SEMPLICE AGRICOLA F.LLI ZELLA	76	64,7727273		140,7727273	24,0766129	
2108	CIANCIOTTI NUNZIO	AZIENDA "BAIA DEGLI ULIVI" SOCIETA' SEMPLICE AGRICOLA	76	64,7727273		140,7727273	24,8521505	
2109	CIANCIOTTI TOMMASO	AZIENDA "BAIA DEGLI ULIVI" SOCIETA' SEMPLICE AGRICOLA	76	64,7727273		140,7727273	24,8521505	
2110	SALVATORE CIRO	SOMEPS 2.0 SOCIETA' SEMPLICE AGRICOLA	51	89,7727273		140,7727273	25,7271505	
2111	TIBELLO RITA	SOMEPS 2.0 SOCIETA' SEMPLICE AGRICOLA	51	89,7727273		140,7727273	25,7271505	
2112	CANNOLETTA MATTEO	CANNOLETTA MATTEO	51	89,7727273		140,7727273	27,7822581	
2113	RAGONE GIROLAMO	RAGONE GIROLAMO	76	64,7727273		140,7727273	28,2661290	
2114	NICOLINI CARMINE	NICOLINI CARMINE	76	64,7727273		140,7727273	28,2768817	
2115	VOLPE FRANCESCO	VOLPE FRANCESCO	76	64,7727273		140,7727273	28,2849462	
2116	BIANCO ROBERTO	BIANCO ROBERTO	76	64,7727273		140,7727273	28,4946237	
2117	DE BIASI PAOLA	DE BIASI PAOLA	76	64,7727273		140,7727273	28,7231183	Contradditorio con esito negativo e attribuzione di 0 (zero) punti al Principio 2.
2118	DE NIGRIS ANDREA	DE NIGRIS ANDREA	76	64,7727273		140,7727273	28,9811828	
2119	IASIIUOLO GIORGIO	IASIIUOLO GIORGIO	76	64,7727273		140,7727273	30,3306452	
2120	CARONE ANNA	CARONE ANNA	76	64,7727273		140,7727273	31,3037634	
2121	PILLO ANTONIO GEREMIA	PILLO ANTONIO GEREMIA	51	89,7727273		140,7727273	31,4112903	
2122	SCIALPI ADRIANA	TRULLO DI MARE SOCIETA' AGRICOLA	76	64,7727273		140,7727273	32,7231183	
2123	SIMEONE MARTINO	SIMEONE MARTINO	76	64,7727273		140,7727273	34,9516129	Contradditorio con esito negativo e attribuzione di 0 (zero) punti al Principio 2.
2124	PAULANGELO FRANCESCA VITA	PAULANGELO FRANCESCA VITA	76	64,7727273		140,7727273	35,0430108	
2125	CAFFO' PAMELA	CAFFO' PAMELA	76	64,7727273		140,7727273	35,0967742	
2126	SERPENTINO DANIELA	SERPENTINO DANIELA	51	89,7727273		140,7727273	35,1908602	
2127	PAGANO FRANCESCO	PAGANO FRANCESCO	76	64,7727273		140,7727273	35,2903226	Contradditorio con esito negativo e attribuzione di 0 (zero) punti al Principio 2.

PSR PUGLIA 2014 - 2020
PACCHETTO GIOVANI – Bando pubblicato nel BURP n. 87 del 28/07/2016 e ss.mm.ii.
Sottomisura 6.1 Aiuti all'avviamento di imprese per i giovani agricoltori

GRADUATORIA UNICA REGIONALE

			PUNTEGGIO					
POSIZIONE	RICHIEDENTE PREMIO	DENOMINAZIONE AZIENDA	SOTTOMISURA 6.1	OPERAZIONE 4.1.B	SOTTOMISURA 6.4	TOTALE	ETA' MEDIA	NOTE
2128	D'APRILE DOMENICA LISA	D'APRILE DOMENICA LISA	76	64,7727273		140,7727273	35,9811828	
2129	CAGGIANO ANNARITA	CAGGIANO ANNARITA	76	64,7727273		140,7727273	36,5833333	
2130	DE GAETANI NADIA ANTONIA	DE GAETANI NADIA ANTONIA	76	64,7727273		140,7727273	38,7553763	
2131	CAROLI MARIO	CAROLI MARIO	76	64,7727273		140,7727273	38,9247312	Contradditorio con esito negativo e attribuzione di 0 (zero) punti al Principio 2.
2132	GARGANO GIOVANNI	GARCARLI SOC. AGR. A R. L. S.	76	64,7727273		140,7727273	39,1370968	
2133	MAGNO GIOVANNI GIUSEPPE	MAGNO GIOVANNI GIUSEPPE	76	64,7727273		140,7727273	39,2634409	Contradditorio con esito negativo e attribuzione di 0 (zero) punti al Principio 2.
2134	MILILLO FRANCESCO	MILILLO FRANCESCO	76	64,7727273		140,7727273	39,7284946	
2135	GENGHI CARMELA	GENGHI CARMELA	76	64,7727273		140,7727273	39,9784946	
2136	COSTA ANDREA	COSTA ANDREA	69,75958645	71,0000000		140,7595865	22,3252688	
2137	LOMBARDI MATTEO	AZ.AGR. S. VINCENZO SOC. SEMPL.	78	62,7555483		140,7555483	26,9758065	Contradditorio con esito negativo e attribuzione di 0 (zero) punti al Principio 2.
2138	GALANTE VINCENZO	GALANTE VINCENZO	76	64,7429447		140,7429447	30,8736559	
2139	BAROZZI MATTEO	BAROZZI MATTEO	76	64,7356329		140,7356329	23,4274194	
2140	DISABATO ANGELO	SOCIETA' SEMPLICE AGRICOLA DISABATO DI DISABATO ANGELO E DISABATO FRANCESCA	73,54818489	67,1781649		140,7263498	29,4018817	
2141	DISABATO FRANCESCA	SOCIETA' SEMPLICE AGRICOLA DISABATO DI DISABATO ANGELO E DISABATO FRANCESCA	73,54818489	67,1781649		140,7263498	29,4018817	
2142	PALUMBO MASSIMO	PALUMBO MASSIMO	96	44,7192935		140,7192935	27,3064516	
2143	DE FRANCISCIS ELISABETTA	DE FRANCISCIS ELISABETTA	76	64,7149544		140,7149544	20,5564516	
2144	BALDASSARRA BERARDINO	BALDASSARRA BERARDINO	76	64,7084945		140,7084945	27,7446237	
2145	D'ONGHIA RAFFAELLA	D'ONGHIA RAFFAELLA	76	64,6932767		140,6932767	39,3037634	
2146	NATUZZI VITO	NATUZZI VITO	76	64,6711799		140,6711799	24,3010753	
2147	LILLO FRANCESCO	LILLO FRANCESCO	52	88,6638979		140,6638979	20,9381720	Rideterminazione del punteggio relativo al Principio 7.
2148	ANGELILLO MADDALENA	ANGELILLO MADDALENA	76	64,6552011		140,6552011	36,7930108	
2149	BERARDINO MARIA MARIE	BERARDINO MARIA MARIE	76	64,6470184		140,6470184	35,9704301	Contradditorio con esito negativo e attribuzione di 0 (zero) punti al Principio 2.
2150	BEVILACQUA VITO	BEVILACQUA VITO	78	62,6367908		140,6367908	22,5456989	
2151	ALO' VINCENZA	DANIELE & ALO' SOCIETA' AGRICOLA SEMPLICE S.S.	77	63,6363636		140,6363636	31,7526882	Ditta ricorrente. Contraddittorio con esito positivo. Rideterminazione del punteggio relativo al Principio 2.
2152	DANIELE MICHELE	DANIELE & ALO' SOCIETA' AGRICOLA SEMPLICE S.S.	77	63,6363636		140,6363636	31,7526882	Ditta ricorrente. Contraddittorio con esito positivo. Rideterminazione del punteggio relativo al Principio 2.
2153	ANDRIANO ANNA MARIA	SOCIETA' SEMPLICE AGRICOLA COPPAMALVA	52	88,6363636		140,6363636	32,7190860	
2154	ANDRIANO DOMENICO	SOCIETA' SEMPLICE AGRICOLA COPPAMALVA	52	88,6363636		140,6363636	32,7190860	
2155	VIGILANTE ROSA	VIGILANTE ROSA	52	88,6363636		140,6363636	40,3494624	
2156	GIRARDI FRANCESCO	GIRARDI FRANCESCO	77	63,6142812		140,6142812	31,4838710	

ALLEGATO A

PSR PUGLIA 2014 - 2020
PACCHETTO GIOVANI – Bando pubblicato nel BURP n. 87 del 28/07/2016 e ss.mm.ii.
Sottomisura 6.1 Aiuti all'avviamento di imprese per i giovani agricoltori

GRADUATORIA UNICA REGIONALE

			PUNTEGGIO					
POSIZIONE	RICHIEDENTE PREMIO	DENOMINAZIONE AZIENDA	SOTTOMISURA 6.1	OPERAZIONE 4.1.B	SOTTOMISURA 6.4	TOTALE	ETA' MEDIA	NOTE
2157	LACAITA DANIELE	LACAITA DANIELE	72,42063149	68,1818182		140,6024497	33,6801075	Rideterminazione del punteggio relativo al Principio 7.
2158	SANTORO CHIARA	SANTORO CHIARA	76	64,5987283		140,5987283	19,9193548	Contradditorio con esito negativo e attribuzione di 0 (zero) punti al Principio 2.
2159	DAMONE ANNARITA	AZIENDA AGRICOLA DAMONE SOCIETA' SEMPLICE	67,91372732	72,6533864		140,5671137	23,4072581	
2160	DAMONE MARICA	AZIENDA AGRICOLA DAMONE SOCIETA' SEMPLICE	67,91372732	72,6533864		140,5671137	23,4072581	
2161	PRETE ALESSANDRA	PRETE ALESSANDRA	76	64,5493672		140,5493672	38,5349462	
2162	MASTRANGELO FRANCESCA VAI	MASTRANGELO FRANCESCA VALENTINA	78	62,5000000		140,5000000	21,8548387	Ditta ricorrente. Contradditorio con esito negativo e attribuzione di 0 (zero) punti al Principio 2.
2163	LOCOROTONDO FRANCESCO	LOCOROTONDO FRANCESCO	78	62,5000000		140,5000000	28,9059140	
2164	TOTA GIUSEPPINA	TOTA GIUSEPPINA	76	64,4766144		140,4766144	36,7231183	
2165	MONITILLO MILENA	MONITILLO MILENA	77,43674749	63,0278885		140,4646360	23,4005376	Contradditorio con esito negativo e attribuzione di 0 (zero) punti al Principio 2.
2166	NUZZACO PAOLO	AGRICOLA NUZZACO SOCIETA' A RESPONSABILITA' LIMITATA	78	62,4483272		140,4483272	18,8629032	Ditta ricorrente. Contraddittorio con esito positivo. Rideterminazione del punteggio relativo al Principio 2.
2167	RUSSO GIANFRANCO	RUSSO GIANFRANCO	76	64,4468583		140,4468583	21,6048387	
2168	PEDONE MARIA ANTONIA	SOCIETA' AGRICOLA PEDONE	79	61,4146718		140,4146718	26,7271505	Ditta ricorrente. Contraddittorio con esito positivo. Rideterminazione del punteggio relativo al Principio 2.
2169	PEDONE MARTINA	SOCIETA' AGRICOLA PEDONE	79	61,4146718		140,4146718	26,7271505	Ditta ricorrente. Contraddittorio con esito positivo. Rideterminazione del punteggio relativo al Principio 2.
2170	LOFORESE ARCANGELA	LOFORESE ARCANGELA	78	62,3797318		140,3797318	39,1639785	
2171	GALIULO GABRIELLA	SOCIETA' AGRICOLA TERRE D'ARCHADIA S.S.	52	88,3724351		140,3724351	29,2446237	
2172	GALIULO GIUSEPPE	SOCIETA' AGRICOLA TERRE D'ARCHADIA S.S.	52	88,3724351		140,3724351	29,2446237	
2173	ALOISI AGOSTINO	TENUTA DONNA ANNA S.A.S. SOC. AGRICOLA DI CASCIONE GIOVANNI & C.	77	63,3678537		140,3678537	33,7258065	
2174	CASCIONE GIOVANNI BRUNO SE	TENUTA DONNA ANNA S.A.S. SOC. AGRICOLA DI CASCIONE GIOVANNI & C.	77	63,3678537		140,3678537	33,7258065	
2175	MACIRELLA ANGELO	MACIRELLA ANGELO	79	61,3636364		140,3636364	20,1505376	
2176	PALLADINI FRANCESCO	SOCIETA' AGRICOLA LIDIO S.R.L.	79	61,3636364		140,3636364	23,8682796	
2177	GRECO CHIARA ROSARIA	GRECO FUTURA SNC	79	61,3636364		140,3636364	26,9663978	Ditta ricorrente. Contradditorio con esito negativo e attribuzione di 0 (zero) punti al Principio 2. Rideterminazione del punteggio relativo al Principio 7.
2178	GRECO GLORIA VALERIA	GRECO FUTURA SNC	79	61,3636364		140,3636364	26,9663978	Ditta ricorrente. Contradditorio con esito negativo e attribuzione di 0 (zero) punti al Principio 2. Rideterminazione del punteggio relativo al Principio 7.

PSR PUGLIA 2014 - 2020
PACCHETTO GIOVANI – Bando pubblicato nel BURP n. 87 del 28/07/2016 e ss.mm.ii.
Sottomisura 6.1 Aiuti all'avviamento di imprese per i giovani agricoltori

GRADUATORIA UNICA REGIONALE

			PUNTEGGIO					
POSIZIONE	RICHIEDENTE PREMIO	DENOMINAZIONE AZIENDA	SOTTOMISURA 6.1	OPERAZIONE 4.1.B	SOTTOMISURA 6.4	TOTALE	ETA' MEDIA	NOTE
2179	GRECO SALVATORE ROMOLO	GRECO SALVATORE ROMOLO	79	61,3636364		140,3636364	28,1505376	
2180	SCARPELLO LUIGI	SCARPELLO LUIGI	79	61,3636364		140,3636364	29,2795699	Rideterminazione del punteggio relativo al Principio 7.
2181	COLAPRICO MARIA ALEXIA	COLAPRICO MARIA ALEXIA	79	61,3636364		140,3636364	29,9408602	
2182	FRANCO LUIGIA	FRANCO LUIGIA	79	61,3636364		140,3636364	32,2177419	
2183	RESCIO FRANCESCA DOMENICA	RESCIO FRANCESCA DOMENICA	61	79,3233577		140,3233577	24,4596774	
2184	LOMURNO MICHAELA	LOMURNO MICHAELA	76	64,3229636		140,3229636	26,6048387	
2185	MACCARONE ENRICO LUIGI ANT	MACCARONE ENRICO LUIGI ANTONIO	96	44,3181818		140,3181818	24,6317204	
2186	GISO MARIA GRAZIA	GISO MARIA GRAZIA	96	44,3181818		140,3181818	39,5725806	
2187	TOMAIUOLI ANTONIO	TOMAIUOLI ANTONIO	96	44,3181818		140,3181818	40,5161290	
2188	CATALANO ELENA SOFIA	AGRICOLA CATALANO DEI FRATELLI MICHELE E ELENA SOFIA CATALANO SOCIETA' SEMPLICE	80	60,3032826		140,3032826	21,3951613	
2189	DE LEO GIULIO	DE LEO GIULIO	76	64,2904544		140,2904544	29,0241935	
2190	CARENZA FRANCESCO	SOCIETA' AGRICOLA SEMPLICE FRATELLI CARENZA	77	63,2724051		140,2724051	25,1868280	
2191	CARENZA STEFANO GASPARE	SOCIETA' AGRICOLA SEMPLICE FRATELLI CARENZA	77	63,2724051		140,2724051	25,1868280	
2192	IUSO SILVIA	IUSO SILVIA	84,58851506	55,6818182		140,2703332	33,2553763	
2193	CARVUTTO PIETRO ANTONIO	CARVUTTO PIETRO ANTONIO	76	64,2660430		140,2660430	39,7500000	
2194	VALERIO LUCA	TENUTA CALDARULO SOCIETA AGRICOLA A RESPONSABILITA LIMITATA	66,58824628	73,6692433		140,2574896	19,9946237	
2195	RAFFAELI RIPALTA	RAFFAELI RIPALTA	53	87,2465634		140,2465634	37,1666667	
2196	CAPPELLI MICHELE	AZIENDA AGRICOLA CAPPELLI S.S.	77	63,2104232		140,2104232	22,4811828	
2197	CAPPELLI VITO	AZIENDA AGRICOLA CAPPELLI S.S.	77	63,2104232		140,2104232	22,4811828	
2198	SPAGNOLO AURORA	SOCIETA' AGRICOLA " L'AURORA DI SPAGNOLO FRANCESCO E SPAGNOLO AURORA S.N.C."	59,52027625	80,6818182		140,2020944	24,0537634	
2199	SPAGNOLO FRANCESCO	SOCIETA' AGRICOLA " L'AURORA DI SPAGNOLO FRANCESCO E SPAGNOLO AURORA S.N.C."	59,52027625	80,6818182		140,2020944	24,0537634	
2200	GENCO VITO	GENCO VITO	76	64,1932244		140,1932244	19,3387097	
2201	MASTROGIACOMO DONATO	MASTROGIACOMO DONATO	75,37865273	64,7727273		140,1513800	20,4059140	
2202	CASSANO FEDERICA	SOCIETA' AGRICOLA MASSERIA LUCO SRL	76	64,1296699		140,1296699	24,3064516	
2203	ARDITO MIRIANA	ARDITO MIRIANA	56,12511404	84,0000000		140,1251140	23,6854839	
2204	OTTINO ELENA	OTTINO ELENA	77	63,0565863		140,0565863	29,2580645	Rideterminazione del punteggio relativo al Principio 7.
2205	BALICE ANTONIO	BALICE ANTONIO	76	64,0480439		140,0480439	25,2661290	
2206	CURCI MAURO	CURCI MAURO	72,99530909	67,0454545		140,0407636	24,5080645	
2207	MEMOLA TOMMASO	MEMOLA TOMMASO	75,91848743	64,0956688		140,0141563	32,3333333	
2208	CERVETTI SALVATORE	CERVETTI SALVATORE	76	64,0000000		140,0000000	18,3548387	Contradditorio con esito negativo e attribuzione di 0 (zero) punti al Principio 2.
2209	TERRUSI TOMMASO VITO	TERRUSI TOMMASO VITO	76	64,0000000		140,0000000	18,4112903	
2210	VALENTINI ADRIANA	VALENTINI ADRIANA	77	63,0000000		140,0000000	19,2500000	
2211	LEREDE ANNARITA	LEREDE ANNARITA	61	79,0000000		140,0000000	19,9301075	
2212	CARAVELLA GIUSEPPE	CARAVELLA GIUSEPPE	66	74,0000000		140,0000000	20,3413978	Contradditorio con esito negativo e attribuzione di 0 (zero) punti al Principio 2.
2213	TEDESCHI SIMONA	TEDESCHI SIMONA	76	64,0000000		140,0000000	20,6021505	
2214	DE NICOLO GIUSEPPE	DE NICOLO GIUSEPPE	76	64,0000000		140,0000000	21,2607527	

ALLEGATO A

PSR PUGLIA 2014 - 2020
PACCHETTO GIOVANI – Bando pubblicato nel BURP n. 87 del 28/07/2016 e ss.mm.ii.
Sottomisura 6.1 Aiuti all'avviamento di imprese per i giovani agricoltori

GRADUATORIA UNICA REGIONALE

			PUNTEGGIO					
POSIZIONE	RICHIEDENTE PREMIO	DENOMINAZIONE AZIENDA	SOTTOMISURA 6.1	OPERAZIONE 4.1.B	SOTTOMISURA 6.4	TOTALE	ETA' MEDIA	NOTE
2215	CRASTOLLA ARIANNA	CRASTOLLA ARIANNA	76	64,0000000		140,0000000	22,9354839	Ditta ricorrente. Contraddittorio con esito positivo. Rideterminazione del punteggio relativo al Principio 2.
2216	RUTIGLIANO ROSA	RUTIGLIANO ROSA	76	64,0000000		140,0000000	23,2661290	
2217	RODIO PIERFRANCESCO	RODIO PIERFRANCESCO	76	64,0000000		140,0000000	23,3225806	Contradditorio con esito negativo e attribuzione di 0 (zero) punti al Principio 2.
2218	GRAVILI ADRIANO ALDO	AGRISOL S.R.L. SOCIETA' AGRICOLA	76	64,0000000		140,0000000	23,4274194	
2219	DE PALMA GIANMARCO	DE PALMA GIANMARCO	76	64,0000000		140,0000000	23,5456989	
2220	PULIMENO SERENA	PULIMENO SERENA	76	64,0000000		140,0000000	24,1290323	Contradditorio con esito negativo e attribuzione di 0 (zero) punti al Principio 2.
2221	GIANNINI GIULIA	CLOROPHYLLA SOCIETA' AGRICOLA SEMPLICE	77	63,0000000		140,0000000	24,6469534	Contradditorio con esito negativo e attribuzione di 0 (zero) punti al Principio 2.
2222	GIANNINI ROBERTO	CLOROPHYLLA SOCIETA' AGRICOLA SEMPLICE	77	63,0000000		140,0000000	24,6469534	Contradditorio con esito negativo e attribuzione di 0 (zero) punti al Principio 2.
2223	GIANNINI VITTORIA	CLOROPHYLLA SOCIETA' AGRICOLA SEMPLICE	77	63,0000000		140,0000000	24,6469534	Contradditorio con esito negativo e attribuzione di 0 (zero) punti al Principio 2.
2224	MARIANO ANDREA	MARIANO ANDREA	76	64,0000000		140,0000000	25,5618280	Contradditorio con esito negativo e attribuzione di 0 (zero) punti al Principio 2.
2225	DELL'ANNA STEFANIE	DELL'ANNA STEFANIE	76	64,0000000		140,0000000	27,9892473	
2226	PUCCI MICHELANGELO	PUCCI MICHELANGELO	51	89,0000000		140,0000000	28,9059140	
2227	RIONTINO CRISTINA ANGELA	SOCIETA' AGRICOLA DANIELE DI RIONTINO MICHELE E RIONTINO CRISTINA ANGELA S.S.	51	89,0000000		140,0000000	28,9381720	
2228	RIONTINO MICHELE	SOCIETA' AGRICOLA DANIELE DI RIONTINO MICHELE E RIONTINO CRISTINA ANGELA S.S.	51	89,0000000		140,0000000	28,9381720	
2229	RAPANA' CHIARA	RAPANA' CHIARA	76	64,0000000		140,0000000	29,1209677	
2230	BONGERMINO FILOMENA	BONGERMINO FILOMENA	76	64,0000000		140,0000000	30,2849462	
2231	D'ELIA MANUELA	D'ELIA MANUELA	76	64,0000000		140,0000000	30,7150538	Contradditorio con esito negativo e attribuzione di 0 (zero) punti al Principio 2.
2232	MANNI YURI GIOVANNI	MANNI FLOWERS SRL - SOCIETA' AGRICOLA	79	61,0000000		140,0000000	32,2795699	
2233	ACCOTO GIUSY	ACCOTO GIUSY	76	64,0000000		140,0000000	33,4704301	Contradditorio con esito negativo e attribuzione di 0 (zero) punti al Principio 2.
2234	FAZZI FEDERICO	FAZZI FEDERICO	76	64,0000000		140,0000000	36,4596774	Contradditorio con esito negativo e attribuzione di 0 (zero) punti al Principio 2.
2235	TARANTINI MARIOMASSIMO	TARANTINI MARIOMASSIMO	51	89,0000000		140,0000000	38,2634409	
2236	MARGHERITI SABRINA	MARGHERITI SABRINA	76	64,0000000		140,0000000	38,8629032	
2237	SANITATE SANTA	SANTANNA SOCIET? AGRICOLA RESPONSABILT? LIMITATA SEMPLIFICATA	54	86,0000000		140,0000000	39,3736559	

PSR PUGLIA 2014 - 2020

PACCHETTO GIOVANI – Bando pubblicato nel BURP n. 87 del 28/07/2016 e ss.mm.ii.

Sottomisura 6.1 Aiuti all'avviamento di imprese per i giovani agricoltori

GRADUATORIA UNICA REGIONALE

			PUNTEGGIO					
POSIZIONE	RICHIEDENTE PREMIO	DENOMINAZIONE AZIENDA	SOTTOMISURA 6.1	OPERAZIONE 4.1.B	SOTTOMISURA 6.4	TOTALE	ETA' MEDIA	NOTE
2238	CAFFO' MARIO	CAFFO' MARIO	77	63,0000000		140,0000000	39,5322581	
2239	RUGGIERO VINCENZO	RUGGIERO VINCENZO	76	64,0000000		140,0000000	39,7284946	
2240	BRAMANTE GRAZIA	BRAMANTE GRAZIA	66	74,0000000		140,0000000	41,0349462	Contradditorio con esito negativo e attribuzione di 0 (zero) punti al Principio 2.
2241	SAVINO ANGELO	SAVINO ANGELO	76	63,9964080		139,9964080	28,0456989	
2242	DEL CONSOLE CATALDO	DEL CONSOLE CATALDO	70,60107575	69,3800125		139,9810883	23,5053763	
2243	ROSSI NICOLA LUIGI	ROSSI NICOLA LUIGI	63,85060789	76,0796946		139,9303025	21,5376344	
2244	PETRUZZI ARMANDO	SOCIETA' AGRICOLA MADONNA DI LORETO SRL	90,65959768	49,2237249		139,8833226	21,9032258	
2245	SCARINGELLA RICCARDO	SCARINGELLA RICCARDO	71,68998716	68,1818182		139,8718053	38,8870968	
2246	ELIA ANGELA	ELIA ANGELA	77	62,7998559		139,7998559	40,1209677	
2247	GENCO MARIA LUCIA	GENCO MARIA LUCIA	76	63,7991894		139,7991894	20,1827957	
2248	MASSARO ALESSIO	MASSARO ALESSIO	77	62,7926201		139,7926201	19,7419355	
2249	ROMAGNO GIULIANA	AGRISAGI SOCIETA' SEMPLICE AGRICOLA	69,98817611	69,7974822		139,7856583	20,3467742	
2250	ROMAGNO ISABELLA	AGRISAGI SOCIETA' SEMPLICE AGRICOLA	69,98817611	69,7974822		139,7856583	20,3467742	
2251	GIOTTA GIOVANNI ALBERTO	GIOTTA GIOVANNI ALBERTO	77,38864789	62,3723548		139,7610027	19,9086022	Ditta ricorrente. Rideterminazione del punteggio relativo al Principio 2.
2252	RUSSI RICCARDO	RUSSI RICCARDO	76	63,7605275		139,7605275	27,9112903	
2253	MUSA ALBERTO	MUSA ALBERTO	73,83985091	65,9090909		139,7489418	23,2069892	
2254	FORMICA MENGANO LEONARD	FORMICA MENGANO LEONARDO	51	88,7400551		139,7400551	27,6720430	
2255	MARGOLLICCI FRANCESCO	MARGOLLICCI FRANCESCO	67,07668913	72,6480793		139,7247685	24,5134409	
2256	GAGLIARDI ANNALISA	GAGLIARDI ANNALISA	77	62,7101784		139,7101784	24,5349462	
2257	SQUICCIARINI ELENA	SQUICCIARINI ELENA	76	63,6932957		139,6932957	20,6075269	
2258	GATTA MARIA	GATTA MARIA	79	60,6811549		139,6811549	24,2500000	
2259	PUTIGNANO GIANNICOLA	APISTICA DELLE GRAVINE SOCIETA' SEMPLICE AGRICOLA DI PUTIGNANO G. E SCISCIO P.	76	63,6363636		139,6363636	24,8225806	Contradditorio con esito negativo e attribuzione di 0 (zero) punti al Principio 2.
2260	SCISCIO PIERNICOLA	APISTICA DELLE GRAVINE SOCIETA' SEMPLICE AGRICOLA DI PUTIGNANO G. E SCISCIO P.	76	63,6363636		139,6363636	24,8225806	Contradditorio con esito negativo e attribuzione di 0 (zero) punti al Principio 2.
2261	COLONNA GIUSEPPE	COLONNA GIUSEPPE	76	63,6363636		139,6363636	18,3333333	
2262	COLAMONICO FRANCESCO	COLAMONICO FRANCESCO	76	63,6363636		139,6363636	19,5913978	
2263	CASULLI ARIANNA	CASULLI ARIANNA	76	63,6363636		139,6363636	20,6397849	
2264	GRECO CRISTIAN	GRECO CRISTIAN	76	63,6363636		139,6363636	23,1532258	Ditta ricorrente. Rideterminazione del punteggio relativo al Principio 2.
2265	FORESE ERASMO	FORESE ERASMO	76	63,6363636		139,6363636	23,6505376	
2266	FIORE VINCENZO	FIORE VINCENZO	76	63,6363636		139,6363636	24,7177419	
2267	DE DONATIS MARIA GLORIA	DE DONATIS MARIA GLORIA	76	63,6363636		139,6363636	24,7231183	
2268	SQUICCIARINO FRANCESCA	SOCIETA' AGRICOLA F.LLI SQUICCIARINO DI SQUICCIARINO FRANCESCA & C S.S.	76	63,6363636		139,6363636	25,0053763	
2269	MELCHIORRE FILOMENA PIA	MELCHIORRE FILOMENA PIA	51	88,6363636		139,6363636	31,4301075	
2270	GIANNETTO PIETRO	GIANNETTO PIETRO	76	63,6363636		139,6363636	33,3306452	
2271	ANCHORA VALENTINA	ANCHORA VALENTINA	76	63,6363636		139,6363636	33,8629032	
2272	CHIRIVI' ANTONIO	CHIRIVI' ANTONIO	76	63,6363636		139,6363636	35,5295699	

ALLEGATO A

PSR PUGLIA 2014 - 2020

PACCHETTO GIOVANI – Bando pubblicato nel BURP n. 87 del 28/07/2016 e ss.mm.ii.

Sottomisura 6.1 Aiuti all'avviamento di imprese per i giovani agricoltori

GRADUATORIA UNICA REGIONALE

			PUNTEGGIO					
POSIZIONE	RICHIEDENTE PREMIO	DENOMINAZIONE AZIENDA	SOTTOMISURA 6.1	OPERAZIONE 4.1.B	SOTTOMISURA 6.4	TOTALE	ETA' MEDIA	NOTE
2273	DALANO GIUSEPPE	DALANO GIUSEPPE	76	63,6363636		139,6363636	35,6586022	
2274	CUCINELLI BENEDETTO	CUCINELLI BENEDETTO	76	63,6363636		139,6363636	40,4435484	
2275	CAMICIA FRANCESCA	SOCIETA' AGRICOLA MASSERIA S. NICOLA S.S.	54,40639969	85,2272727		139,6336724	26,3481183	
2276	CAMICIA MICHELE	SOCIETA' AGRICOLA MASSERIA S. NICOLA S.S.	54,40639969	85,2272727		139,6336724	26,3481183	
2277	CATUCCI ANNA	SOCIETA' AGRICOLA F.LLI CATUCCI S.S.	77	62,6229554		139,6229554	20,5215054	
2278	CATUCCI ANTONIO	SOCIETA' AGRICOLA F.LLI CATUCCI S.S.	77	62,6229554		139,6229554	20,5215054	
2279	NOCCO ANNA	NOCCO ANNA	76	63,6092120		139,6092120	28,5887097	Contradditorio con esito negativo e attribuzione di 0 (zero) punti al Principio 2.
2280	BIANCO VALENTINA	BIANCO VALENTINA	76	63,6011275		139,6011275	19,8602151	
2281	D'ADDARIO LUCIA	SOCIETA' SEMPLICE AGRICOLA "CRUSTE" DI SARRACCO ELISABETTA E D'ADDARIO LUCIA	55,72250949	83,8551010		139,5776105	29,5591398	
2282	SARRACCO ELISABETTA	SOCIETA' SEMPLICE AGRICOLA "CRUSTE" DI SARRACCO ELISABETTA E D'ADDARIO LUCIA	55,72250949	83,8551010		139,5776105	29,5591398	
2283	CALIA FRANCESCA	SOCIETA' AGRICOLA F.LLI CALIA PAOLO E FRANCESCA S.S.	76	63,5668400		139,5668400	19,8172043	
2284	CALIA PAOLO	SOCIETA' AGRICOLA F.LLI CALIA PAOLO E FRANCESCA S.S.	76	63,5668400		139,5668400	19,8172043	
2285	ARGESE ELIGIA	ARGESE ELIGIA	76	63,5618410		139,5618410	27,2876344	
2286	CAPONE ANDREA	CAPONE ANDREA	71,70064121	67,8602022		139,5608434	26,0430108	Contradditorio con esito negativo e attribuzione di 0 (zero) punti al Principio 2.
2287	ANGELINI MONICA	SOCIETA' AGRICOLA ATTOLICO S.S.	76	63,5522569		139,5522569	33,2298387	
2288	ATTOLICO DONATO	SOCIETA' AGRICOLA ATTOLICO S.S.	76	63,5522569		139,5522569	33,2298387	
2289	MALORGIO ANTONIO	MALORGIO ANTONIO	60	79,5454545		139,5454545	28,1155914	Rideterminazione del punteggio relativo al Principio 7.
2290	FLORIO POTITO	FLORIO POTITO	76	63,5407819		139,5407819	19,0000000	
2291	FORTUNATO GIOVANNI	AZ.AGRIC. FORTUNATO DI FORTUNATO	77	62,5000000		139,5000000	20,9946237	Rideterminazione del punteggio relativo al Principio 7.
2292	FORTUNATO MARIANNA	AZ.AGRIC. FORTUNATO DI FORTUNATO	77	62,5000000		139,5000000	20,9946237	Rideterminazione del punteggio relativo al Principio 7.
2293	STASI MARTINA	SOCIETA' AGRICOLA SEMPLICE GREENSALENTO DI GABRIELE E MARTINA STASI	77	62,5000000		139,5000000	18,7231183	Contradditorio con esito negativo e attribuzione di 0 (zero) punti al Principio 2.
2294	DE TROIA GIULIA	DE TROIA GIULIA	77	62,5000000		139,5000000	19,3360215	
2295	CANNITO CATERINA	AZ.AGR.CANNITO SOC.SEMPL	77	62,5000000		139,5000000	21,2325269	
2296	CANNITO ROSA	AZ.AGR.CANNITO SOC.SEMPL	77	62,5000000		139,5000000	21,2325269	
2297	FATTY FODAY	Az.Agr.Bio Agri soc.sempl	77	62,5000000		139,5000000	25,1684588	
2298	SECK CHEIKH	Az.Agr.Bio Agri soc.sempl	77	62,5000000		139,5000000	25,1684588	
2299	SYLLA NFAMARA	Az.Agr.Bio Agri soc.sempl	77	62,5000000		139,5000000	25,1684588	
2300	MAGGIALETTI CAROLINA	MAGGIALETTI CAROLINA	77	62,5000000		139,5000000	25,8010753	
2301	NITTI VINCENZO	NITTI VINCENZO	77	62,5000000		139,5000000	27,7123656	
2302	NITTI DOMENICO	NITTI DOMENICO	77	62,5000000		139,5000000	30,1317204	
2303	VENERE MARIKA	VENERE MARIKA	77	62,5000000		139,5000000	31,5456989	
2304	PATI FEDERICA	PATI FEDERICA	77	62,5000000		139,5000000	32,6989247	Rideterminazione del punteggio relativo al Principio 7.
2305	PECCARISI FRANCESCO	PECCARISI FRANCESCO	77	62,5000000		139,5000000	40,8333333	
2306	PISCAZZI LUANA STELLA	PISCAZZI LUANA STELLA	76	63,4896499		139,4896499	28,4139785	

PSR PUGLIA 2014 - 2020
PACCHETTO GIOVANI – Bando pubblicato nel BURP n. 87 del 28/07/2016 e ss.mm.ii.
Sottomisura 6.1 Aiuti all'avviamento di imprese per i giovani agricoltori

GRADUATORIA UNICA REGIONALE

			PUNTEGGIO					
POSIZIONE	RICHIEDENTE PREMIO	DENOMINAZIONE AZIENDA	SOTTOMISURA 6.1	OPERAZIONE 4.1.B	SOTTOMISURA 6.4	TOTALE	ETA' MEDIA	NOTE
2307	FIGUEROA MARQUEZ DANIELA	SOCIETA' AGRICOLA NIEDA S.A.S.	68,62113781	70,8493618		139,4704996	20,5322581	
2308	FIGUEROA MARQUEZ EDDYE JA	SOCIETA' AGRICOLA NIEDA S.A.S.	68,62113781	70,8493618		139,4704996	20,5322581	
2309	DANIELE DAVIDE	SOC.AGR. RAFFA DANIELE SS	90,76216691	48,6990226		139,4611895	28,9771505	
2310	DANIELE MAURIZIO	SOC.AGR. RAFFA DANIELE SS	90,76216691	48,6990226		139,4611895	28,9771505	
2311	AMMENDOLA DOMENICO	AMMENDOLA DOMENICO	76	63,4182022		139,4182022	35,2392473	
2312	BUONAMASSA GIUSEPPE	BUONAMASSA GIUSEPPE	75,20063219	64,2163826		139,4170148	36,4086022	
2313	TROTTA MATTEO LUCA	AZIENDA AGRICOLA IL PARCO VERDE SAS DI TROTTA VITTORIA PIA E TROTTA MATTEO LUCA	54	85,4030315		139,4030315	22,0309140	
2314	TROTTA VITTORIA PIA	AZIENDA AGRICOLA IL PARCO VERDE SAS DI TROTTA VITTORIA PIA E TROTTA MATTEO LUCA	54	85,4030315		139,4030315	22,0309140	
2315	SANTORO VITTORIA	SOCIETA' AGRICOLA CARIGLIA DI SANTORO VITTORIA & C. SOCIETA' SEMPLICE	100	39,3832664		139,3832664	32,9193548	
2316	MARINO ALBERTO	MARINO ALBERTO	99	40,3699969		139,3699969	34,8333333	
2317	DIPALMA MICHELE	DIPALMA MICHELE	77	62,3666473		139,3666473	33,4220430	
2318	QUINTANO TOMMASO	QUINTANO TOMMASO	78	61,3636364		139,3636364	19,4946237	
2319	CAPUANO ADRIANA	SOCIETA' AGRICOLA "LE PRIMIZIE" DEI FRATELLI CAPUANO SOCIETA' SEMPLICE	78	61,3636364		139,3636364	25,2768817	
2320	CAPUANO GIACOMO	SOCIETA' AGRICOLA "LE PRIMIZIE" DEI FRATELLI CAPUANO SOCIETA' SEMPLICE	78	61,3636364		139,3636364	25,2768817	
2321	ANGARANO MARIA	SOCIETA' AGRICOLA ANGARANO - LONARDELLI S.S.	77	62,3593569		139,3593569	32,1491935	
2322	LONARDELLI VINCENZO	SOCIETA' AGRICOLA ANGARANO - LONARDELLI S.S.	77	62,3593569		139,3593569	32,1491935	
2323	TAURO NICOLO'	TAURO NICOLO'	69,97054008	69,3181818		139,2887219	31,8575269	
2324	SCHIAVARELLI ANGELA	SCHIAVARELLI ANGELA	79	60,2854765		139,2854765	23,4381720	
2325	VALENTINI PIETRO	VALENTINI PIETRO	74,27708338	65,0000000		139,2770834	19,0564516	
2326	ESPOSITO FABIO	ESPOSITO FABIO	62	77,2727273		139,2727273	26,0080645	
2327	AMODIO GIUSEPPE	AMODIO GIUSEPPE	79	60,2723801		139,2723801	21,9354839	
2328	BALICE CLAUDIA	BALICE CLAUDIA	77	62,2602680		139,2602680	22,2123656	
2329	CAMPANELLA ARCANGELO	CAMPANELLA ARCANGELO	79	60,2374643		139,2374643	18,3037634	
2330	PARADISO EMANUELA	SOCIETA' AGRICOLA B.E.N. DI PARADISO NICOLA E PARADISO EMANUELA S.A.S.	79	60,2374138		139,2374138	32,4932796	
2331	PARADISO NICOLA	SOCIETA' AGRICOLA B.E.N. DI PARADISO NICOLA E PARADISO EMANUELA S.A.S.	79	60,2374138		139,2374138	32,4932796	
2332	SURACE PASQUALE	SURACE PASQUALE	79	60,2272727		139,2272727	25,0403226	
2333	DENTAMARO VINCENZO	SOCIETA' AGRICOLA DENTAMARO S.A.S. DI DENTAMARO VINCENZO & C.	79	60,2272727		139,2272727	27,3655914	
2334	TERRONE ILARIO	SOCIETA' AGRICOLA DENTAMARO S.A.S. DI DENTAMARO VINCENZO & C.	79	60,2272727		139,2272727	27,3655914	
2335	MASTROMARINO CARLO	AZ.AGRICOLA F.LLI MASTROMARINO DI C. E M. SOCIETA' SEMPLICE	79	60,2272727		139,2272727	31,0766129	
2336	MASTROMARINO MICHELE	AZ.AGRICOLA F.LLI MASTROMARINO DI C. E M. SOCIETA' SEMPLICE	79	60,2272727		139,2272727	31,0766129	
2337	DE PASCALIS STEFANO	DE PASCALIS STEFANO	61	78,2121621		139,2121621	26,2231183	
2338	GRANIERI GIOVANNA	GRANIERI GIOVANNA	76	63,1900924		139,1900924	31,8870968	
2339	ZITO MICHELE	ZITO MICHELE	70,71520619	68,4637731		139,1789793	20,3629032	
2340	LONGO DANIELE	SOCIETA' AGRICOLA MASSERIA MACERONE	99	40,1781957		139,1781957	24,1478495	
2341	LONGO STEFANO	SOCIETA' AGRICOLA MASSERIA MACERONE	99	40,1781957		139,1781957	24,1478495	
2342	FINI ANNAPAOLA	SOCIETA' AGRICOLA TERRAMARANSA S.S.	58,15215445	81,0000000		139,1521545	23,4677419	
2343	FINI MARIA	SOCIETA' AGRICOLA TERRAMARANSA S.S.	58,15215445	81,0000000		139,1521545	23,4677419	
2344	QUATTROMINI ATTANASIO ANT	QUATTROMINI ATTANASIO ANTONIO	76	63,1516461		139,1516461	31,8413978	

ALLEGATO A

PSR PUGLIA 2014 - 2020

PACCHETTO GIOVANI – Bando pubblicato nel BURP n. 87 del 28/07/2016 e ss.mm.ii.

Sottomisura 6.1 Aiuti all'avviamento di imprese per i giovani agricoltori

GRADUATORIA UNICA REGIONALE

			PUNTEGGIO					
POSIZIONE	RICHIEDENTE PREMIO	DENOMINAZIONE AZIENDA	SOTTOMISURA 6.1	OPERAZIONE 4.1.B	SOTTOMISURA 6.4	TOTALE	ETA' MEDIA	NOTE
2345	LOLLI ILARIA	LOLLI ILARIA	78,33277101	60,8041206		139,1368916	23,0053763	Rideterminazione del punteggio relativo al Principio 7.
2346	BERLOCO VITANTONIO	BERLOCO VITANTONIO	76	63,1348891		139,1348891	36,7930108	Contradditorio con esito negativo e attribuzione di 0 (zero) punti al Principio 2.
2347	ROSSI SIMONA	ROSSI SIMONA	80	59,0909091		139,0909091	23,8951613	
2348	FORGIONE JULIAN MICHELANGE	FORGIONE JULIAN MICHELANGELO	97	42,0454545		139,0454545	19,9193548	
2349	DI TARANTO FRANCESCO PAOLO	SOCIETA' AGRICOLA F.LLI DI TARANTO SOCIETA' SEMPLICE	97	42,0454545		139,0454545	22,6223118	
2350	DI TARANTO MARCO	SOCIETA' AGRICOLA F.LLI DI TARANTO SOCIETA' SEMPLICE	97	42,0454545		139,0454545	22,6223118	
2351	SICONOLFI GERARDO	SICONOLFI GERARDO	97	42,0454545		139,0454545	36,5322581	
2352	PERTA VITO	PERTA VITO	60	79,0358474		139,0358474	35,6854839	
2353	RICCI AURELIA	SOCIETA' AGRICOLA SEMPLICE MASSERIA VALLENZA DEI FRATELLI RICCI	69	70,0128682		139,0128682	20,1209677	
2354	RICCI MICHELE	SOCIETA' AGRICOLA SEMPLICE MASSERIA VALLENZA DEI FRATELLI RICCI	69	70,0128682		139,0128682	20,1209677	
2355	MASTRONARDI PIERFABIO	MASTRONARDI PIERFABIO	76	63,0000000		139,0000000	30,5913978	
2356	ANGELILLO PASQUALE	ANGELILLO PASQUALE	76	63,0000000		139,0000000	18,9354839	
2357	COMO GIACOMO	COMO GIACOMO	76	63,0000000		139,0000000	19,4005376	Contradditorio con esito negativo e attribuzione di 0 (zero) punti al Principio 2. Rideterminazione del punteggio relativo al Principio 7.
2358	LA SELVA GIUSEPPE	LA SELVA GIUSEPPE	76	63,0000000		139,0000000	19,4489247	
2359	LASORELLA PIERO	LASORELLA PIERO	76	63,0000000		139,0000000	20,3440860	
2360	GASPARRO ANDREA	GASPARRO ANDREA	76	63,0000000		139,0000000	20,7446237	
2361	DIFINO CATERINA	DIFINO CATERINA	76	63,0000000		139,0000000	21,1612903	
2362	MORRONE FEDERICO	MORRONE FEDERICO	77	62,0000000		139,0000000	23,5026882	
2363	BISCEGLIA PASQUALE	SOCIETA' AGRICOLA F.LLI BISCEGLIA S.S.	77	62,0000000		139,0000000	23,9610215	
2364	BISCEGLIA VITO	SOCIETA' AGRICOLA F.LLI BISCEGLIA S.S.	77	62,0000000		139,0000000	23,9610215	
2365	PALERMO PIETRO	PALERMO PIETRO	78	61,0000000		139,0000000	25,4623656	
2366	BIANCO ANTONIO	BIANCO ANTONIO	77	62,0000000		139,0000000	25,9274194	
2367	NANNA LEONARDO	NANNA LEONARDO	79	60,0000000		139,0000000	26,7204301	Ditta ricorrente. Contradditorio con esito negativo e attribuzione di 0 (zero) punti al Principio 2.
2368	AZZARONE ALESSANDRO	SOCIETA' AGRICOLA MONTICELLI SOCIETA' SEMPLICE	66	73,0000000		139,0000000	28,1424731	
2369	AZZARONE GIULIANO	SOCIETA' AGRICOLA MONTICELLI SOCIETA' SEMPLICE	66	73,0000000		139,0000000	28,1424731	
2370	ALOISIO GIUSEPPE	ALOISIO GIUSEPPE	78	61,0000000		139,0000000	29,6801075	
2371	LOSITO ROSSANA	LOSITO ROSSANA	76	63,0000000		139,0000000	30,5994624	
2372	MARCHITELLI ANNA	MARCHITELLI ANNA	76	63,0000000		139,0000000	35,2500000	Ditta ricorrente. Rideterminazione del punteggio relativo al Principio 2.
2373	BARBERIO ANNA	BARBERIO ANNA	76	63,0000000		139,0000000	39,4838710	
2374	VITI GIOVANNI	SOCIETA' AGRICOLA MASSERIA STORICA PILAPALUCCI S.S.	73,06711838	65,9090909		138,9762093	20,0349462	
2375	VITI PIETRO VALDARANO	SOCIETA' AGRICOLA MASSERIA STORICA PILAPALUCCI S.S.	73,06711838	65,9090909		138,9762093	20,0349462	
2376	PECERE GIUSEPPE	PECERE GIUSEPPE	77	61,9734028		138,9734028	21,7795699	
2377	STRAFINO EUGENIO	STRAFINO EUGENIO	76	62,9646191		138,9646191	39,3360215	Contradditorio con esito negativo e attribuzione di 0 (zero) punti al Principio 2.
2378	GIOIA MICHELANGELO	GIOIA MICHELANGELO	81	57,9545455		138,9545455	19,9381720	

PSR PUGLIA 2014 - 2020
PACCHETTO GIOVANI – Bando pubblicato nel BURP n. 87 del 28/07/2016 e ss.mm.ii.
Sottomisura 6.1 Aiuti all'avviamento di imprese per i giovani agricoltori

GRADUATORIA UNICA REGIONALE

			PUNTEGGIO					
POSIZIONE	RICHIEDENTE PREMIO	DENOMINAZIONE AZIENDA	SOTTOMISURA 6.1	OPERAZIONE 4.1.B	SOTTOMISURA 6.4	TOTALE	ETA' MEDIA	NOTE
2379	LAPORTA PASQUALE	LAPORTA PASQUALE	81	57,9545455		138,9545455	21,2822581	
2380	VILLANI CARMELA ANGELA	VILLANI CARMELA ANGELA	81	57,9545455		138,9545455	36,2204301	
2381	SOLITO ELISABETTA	SOLITO ELISABETTA	78	60,9491284		138,9491284	24,7338710	Contradditorio con esito negativo e attribuzione di 0 (zero) punti al Principio 2.
2382	MAGGI ARCANGELO	MAGGI ARCANGELO	76	62,9483568		138,9483568	28,0887097	
2383	VITOBELLO FRANCESCO	VITOBELLO FRANCESCO	51	87,9309952		138,9309952	32,5752688	
2384	SIRRESSI SANDRO	SIRRESSI SANDRO	76	62,9229930		138,9229930	22,0403226	
2385	SPAGNUOLO GERARDO	SPAGNUOLO GERARDO	54,97734385	83,9178714		138,8952152	23,2956989	
2386	BENEGIAMO DANIELE	BENEGIAMO DANIELE	61	77,8934523		138,8934523	32,4731183	
2387	DIBENEDETTO NICOLA	DIBENEDETTO NICOLA	76	62,8713607		138,8713607	37,0026882	
2388	AMATO MARCO	AMATO MARCO	76	62,8431076		138,8431076	18,6666667	
2389	BUCCOLIERO FEDERICA	BUCCOLIERO FEDERICA	70,25660909	68,5692149		138,8258240	20,7876344	
2390	MERICO GIUSEPPINA	MERICO GIUSEPPINA	77	61,8040333		138,8040333	30,1908602	Contradditorio con esito negativo e attribuzione di 0 (zero) punti al Principio 2.
2391	PINTO GIOACCHINO	PINTO GIOACCHINO	51	87,7918238		138,7918238	33,4677419	
2392	DONNO ALESSIO	DONNO ALESSIO	76	62,7820761		138,7820761	25,8387097	
2393	PANNESE DONATO	PANNESE DONATO	75,19333746	63,5128333		138,7061707	39,8172043	
2394	CALDAROLA MARIA ANGELA	SOCIETA' AGRICOLA LA CILIEGIARA S.S.	74,415267	64,2858642		138,7011312	30,2670251	
2395	SICOLO DOMINGA	SOCIETA' AGRICOLA LA CILIEGIARA S.S.	74,415267	64,2858642		138,7011312	30,2670251	
2396	SICOLO LUCA	SOCIETA' AGRICOLA LA CILIEGIARA S.S.	74,415267	64,2858642		138,7011312	30,2670251	
2397	VITI NICOLA MARIA	VITI NICOLA MARIA	76	62,6586550		138,6586550	20,0349462	
2398	CAMARDA ENRICO	CAMARDA ENRICO	77	61,6430786		138,6430786	32,1370968	Ditta ricorrente. Contradditorio con esito negativo e attribuzione di 0 (zero) punti al Principio 2.
2399	CIAVARELLA SAVERIO	CIAVARELLA SAVERIO	82,94165247	55,6823289		138,6239814	27,3817204	Contradditorio con esito negativo e attribuzione di 0 (zero) punti al Principio 2.
2400	LOPRENCIPE DAVIDE	MASSERIA COCCOLO SNC DI LOPRENCIPE D & V SOCIETA' AGRICOLA	75,65461827	62,9662619		138,6208802	26,7768817	
2401	LOPRENCIPE VITO	MASSERIA COCCOLO SNC DI LOPRENCIPE D & V SOCIETA' AGRICOLA	75,65461827	62,9662619		138,6208802	26,7768817	
2402	LOPRENCIPE VITO	MASSERIA COCCOLO SNC DI LOPRENCIPE D & V SOCIETA' AGRICOLA	75,65461827	62,9662619		138,6208802	26,7768817	
2403	MARITATI ANTONIO	MARITATI ANTONIO	73,84263959	64,7727273		138,6153669	27,4704301	Rideterminazione del punteggio relativo al Principio 7.
2404	BRUNI DAVIDE	AZIENDA AGRICOLA "LA CRIANZA" SOCIETA' SEMPLICE	75,87507532	62,7378802		138,6129555	18,9973118	Ditta ricorrente. Rideterminazione del punteggio relativo al Principio 2.
2405	BRUNI SAMUELE	AZIENDA AGRICOLA "LA CRIANZA" SOCIETA' SEMPLICE	75,87507532	62,7378802		138,6129555	18,9973118	Ditta ricorrente. Rideterminazione del punteggio relativo al Principio 2.
2406	GATTI ANGELO	GATTI ANGELO	60,20435863	78,4044606		138,6088192	36,7150538	
2407	PLANTONE VITO	PLANTONE VITO	77	61,6074255		138,6074255	30,0806452	
2408	D'APRILE VITANTONIO	D'APRILE VITANTONIO	79	59,5432779		138,5432779	39,0107527	

ALLEGATO A

PSR PUGLIA 2014 - 2020
PACCHETTO GIOVANI – Bando pubblicato nel BURP n. 87 del 28/07/2016 e ss.mm.ii.
Sottomisura 6.1 Aiuti all'avviamento di imprese per i giovani agricoltori

GRADUATORIA UNICA REGIONALE

			PUNTEGGIO					
POSIZIONE	RICHIEDENTE PREMIO	DENOMINAZIONE AZIENDA	SOTTOMISURA 6.1	OPERAZIONE 4.1.B	SOTTOMISURA 6.4	TOTALE	ETA' MEDIA	NOTE
2409	GIANNUZZI CARLO	MASSERIA SAN FRANCESCO SOCIETA' SEMPLICE AGRICOLA	77	61,5405705		138,5405705	33,8387097	Ditta ricorrente. Contraddittorio con esito positivo. Rideterminazione del punteggio relativo al Principio 2.
2410	MELIS GABRIELE	MASSERIA SAN FRANCESCO SOCIETA' SEMPLICE AGRICOLA	77	61,5405705		138,5405705	33,8387097	Ditta ricorrente. Contraddittorio con esito positivo. Rideterminazione del punteggio relativo al Principio 2.
2411	L'EREDE GIOVANNA	L'EREDE GIOVANNA	60,99361577	77,5461115		138,5397273	28,6021505	
2412	COLUCCI GIUSEPPINA	COLUCCI GIUSEPPINA	66,90415394	71,6216926		138,5258465	34,5268817	
2413	VIESTI GIOVANNI	AZIENDA AGRICOLA LA SELVA SOCIETA' SEMPLICE AGRICOLA	79	59,5132100		138,5132100	28,9139785	
2414	VIESTI GRAZIA	AZIENDA AGRICOLA LA SELVA SOCIETA' SEMPLICE AGRICOLA	79	59,5132100		138,5132100	28,9139785	
2415	VIESTI MARIA VITA	AZIENDA AGRICOLA LA SELVA SOCIETA' SEMPLICE AGRICOLA	79	59,5132100		138,5132100	28,9139785	
2416	LOPANE LORENZO	LOPANE LORENZO	77	61,5025305		138,5025305	21,6693548	
2417	VINCIGUERRA CARMELA	VINCIGUERRA CARMELA	76	62,5000000		138,5000000	19,9139785	
2418	COLUMELLA SALVATORE	COLUMELLA SALVATORE	76	62,5000000		138,5000000	20,2634409	
2419	DI NOIA LEONARDO	DI NOIA LEONARDO	76	62,5000000		138,5000000	21,4166667	
2420	RUGGIERO ANGELO	RUGGIERO ANGELO	76	62,5000000		138,5000000	22,3091398	
2421	LAGHEZZA ANGELA	LAGHEZZA ANGELA	76	62,5000000		138,5000000	22,4032258	
2422	COLACICCO VITA	COLACICCO VITA	76	62,5000000		138,5000000	22,8575269	
2423	ROSSELLI BENEDETTO	ROSSELLI BENEDETTO	76	62,5000000		138,5000000	24,2903226	
2424	CARBONE GIUSEPPE	CARBONE GIUSEPPE	76	62,5000000		138,5000000	26,6612903	
2425	RIZZO MARCO	RIZZO MARCO	76	62,5000000		138,5000000	27,6155914	Contradditorio con esito negativo e attribuzione di 0 (zero) punti al Principio 2.
2426	ABBRUZZESE MARIA GIOVANNA	ABBRUZZESE MARIA GIOVANNA	76	62,5000000		138,5000000	29,5806452	
2427	GIOTTA CESARIO	GIOTTA CESARIO	76	62,5000000		138,5000000	31,6666667	
2428	TEMPESTA GIUSEPPE	TEMPESTA GIUSEPPE	76	62,5000000		138,5000000	33,0349462	
2429	INGROSSO GIORGIO	INGROSSO GIORGIO	76	62,5000000		138,5000000	33,5779570	
2430	DIGREGORIO MARIAGATA	DIGREGORIO MARIAGATA	76	62,5000000		138,5000000	35,6505376	
2431	PALMIERI LAURA	PALMIERI LAURA	76	62,5000000		138,5000000	35,6666667	Contradditorio con esito negativo e attribuzione di 0 (zero) punti al Principio 2.
2432	LABARILE GAETANO	LABARILE GAETANO	76	62,5000000		138,5000000	37,8548387	
2433	BORROMELO FRANCESCO PASQ	BORROMELO FRANCESCO PASQUALE	76	62,5000000		138,5000000	38,0161290	
2434	IASIUOLO PALMA	IASIUOLO PALMA	76	62,5000000		138,5000000	38,4274194	
2435	GENCO SAVERIO	GENCO SAVERIO	76	62,5000000		138,5000000	38,5376344	
2436	SALIANI ANTONIETTA	SALIANI ANTONIETTA	51	87,5000000		138,5000000	38,6801075	
2437	CHIRONNA LUCIA	CHIRONNA LUCIA	76	62,5000000		138,5000000	38,7338710	
2438	GRANDI DOMENICA	GRANDI DOMENICA	76	62,5000000		138,5000000	40,1344086	
2439	LOPANE CARLO MARCO	LOPANE CARLO MARCO	77	61,4990795		138,4990795	19,1317204	
2440	PERRONE ROSALBA	PERRONE ROSALBA	77	61,4918403		138,4918403	27,2365591	
2441	AMORESE GIOVANNI	AMORESE GIOVANNI	79	59,4425101		138,4425101	38,5860215	Contradditorio con esito negativo e attribuzione di 0 (zero) punti al Principio 2.
2442	GRAMEGNA SAVERIO	AGRIGRAM SOCIETA' AGRICOLA DI GRAMEGNA SAVERIO & C. S.A.S.	78	60,4402654		138,4402654	23,8360215	

PSR PUGLIA 2014 - 2020
PACCHETTO GIOVANI – Bando pubblicato nel BURP n. 87 del 28/07/2016 e ss.mm.ii.
Sottomisura 6.1 Aiuti all'avviamento di imprese per i giovani agricoltori

GRADUATORIA UNICA REGIONALE

			PUNTEGGIO					
POSIZIONE	RICHIEDENTE PREMIO	DENOMINAZIONE AZIENDA	SOTTOMISURA 6.1	OPERAZIONE 4.1.B	SOTTOMISURA 6.4	TOTALE	ETA' MEDIA	NOTE
2443	TURCHIANO GIACOMO	TURCHIANO GIACOMO	70,25299245	68,1818182		138,4348106	19,5161290	
2444	DE CHIRICO PAOLA	SOCIETA' AGRICOLA MACCHIA DEGLI ULIVI	67,75152935	70,6698546		138,4213839	21,8387097	
2445	DE CHIRICO RAFFAELLA	SOCIETA' AGRICOLA MACCHIA DEGLI ULIVI	67,75152935	70,6698546		138,4213839	21,8387097	
2446	LAMORGESE ANTONIO	LAMORGESE ANTONIO	74,39921416	64,0000000		138,3992142	26,1612903	
2447	COLACICCO ANGELA	COLACICCO ANGELA	76	62,3743494		138,3743494	32,0053763	
2448	IUSO EMILIO	IUSO EMILIO	52	86,3636364		138,3636364	30,9650538	Rideterminazione del punteggio relativo al Principio 7.
2449	CAMPANELLA ANGELO	CAMPANELLA ANGELO	77	61,3636364		138,3636364	33,2096774	
2450	ZANZARIELLO FRANCESCO	ZANZARIELLO FRANCESCO	66,18902634	72,1564584		138,3454848	26,9139785	
2451	PASCULLI PIETRO PAOLO	PASCULLI PIETRO PAOLO	76	62,3341529		138,3341529	28,6612903	
2452	RIZZELLI SILVIA	RIZZELLI SILVIA	76	62,3321584		138,3321584	36,0161290	
2453	SCANNIFFIO GIOVANNI	SCANNIFFIO GIOVANNI	73,55386407	64,7727273		138,3265913	31,9462366	
2454	DE IURE DOMENICO	AZIENDA AGRICOLA F.LLI DE IURE S.S.	79	59,3189915		138,3189915	24,0174731	
2455	DE IURE LUIGI	AZIENDA AGRICOLA F.LLI DE IURE S.S.	79	59,3189915		138,3189915	24,0174731	
2456	CAPRIO FABRIZIO	AZIENDA AGRICOLA GIEFFE-S.S. AGRICOLA	74,85513505	63,4634544		138,3185895	25,1854839	Contradditorio con esito negativo e attribuzione di 0 (zero) punti al Principio 2.
2457	CAPRIO GIUSEPPE	AZIENDA AGRICOLA GIEFFE-S.S. AGRICOLA	74,85513505	63,4634544		138,3185895	25,1854839	Contradditorio con esito negativo e attribuzione di 0 (zero) punti al Principio 2.
2458	RUSCIGNO ANGELA	RUSCIGNO ANGELA	77	61,3140737		138,3140737	31,3897849	
2459	LEMBO ANTONIO PIO	LEMBO ANTONIO PIO	68,30640342	70,0000000		138,3064034	28,5752688	
2460	BORAGINE FRANCESCA	SOCIETA' AGRICOLA F.LLI BORAGINE BORA BIO	75,19324531	63,1112725		138,3045179	27,3933692	
2461	BORAGINE GIOVANNI	SOCIETA' AGRICOLA F.LLI BORAGINE BORA BIO	75,19324531	63,1112725		138,3045179	27,3933692	
2462	BORAGINE ROSSELLA	SOCIETA' AGRICOLA F.LLI BORAGINE BORA BIO	75,19324531	63,1112725		138,3045179	27,3933692	
2463	SCARCIGLIA GIAMPAOLO	SCARCIGLIA GIAMPAOLO	76	62,2648903		138,2648903	33,1693548	
2464	LA SELVA CARMEN	GROTTE DI SAN GIACINTO SOCIETA' AGRICOLA S.R.L.	79	59,2325840		138,2325840	20,5268817	
2465	STELLACCIO MARCO	FRATELLI STELLACCIO S.S.	53	85,2272727		138,2272727	20,1747312	
2466	STELLACCIO PIERPAOLO MARIA	FRATELLI STELLACCIO S.S.	53	85,2272727		138,2272727	20,1747312	
2467	DE LILLO EMANUELA	SOCIETA' AGRICOLA DONNA TERESA S.S.	53	85,2272727		138,2272727	28,5241935	
2468	DE LILLO MARIA TERESA	SOCIETA' AGRICOLA DONNA TERESA S.S.	53	85,2272727		138,2272727	28,5241935	
2469	RIZZO PIERPAOLO	RIZZO PIERPAOLO	78	60,2272727		138,2272727	19,7123656	Rideterminazione del punteggio relativo al Principio 7.
2470	NUZZI SAVERIO	NUZZI SAVERIO	78	60,2272727		138,2272727	20,6693548	
2471	FORTE DOMENICO	FORTE DOMENICO	78	60,2272727		138,2272727	26,8252688	
2472	GIAMPETRUZZI FRANCESCO	GIAMPETRUZZI FRANCESCO	78	60,2272727		138,2272727	29,5967742	Rideterminazione del punteggio relativo al Principio 7.
2473	PATI ANNA CHIARA	SOCIETA' SEMPLICE AGRICOLA IL QUADRIFOGLIO	78	60,2272727		138,2272727	36,2956989	Contradditorio con esito negativo e attribuzione di 0 (zero) punti al Principio 2.
2474	PATI MARIA ROSARIA	SOCIETA' SEMPLICE AGRICOLA IL QUADRIFOGLIO	78	60,2272727		138,2272727	36,2956989	Contradditorio con esito negativo e attribuzione di 0 (zero) punti al Principio 2.
2475	DE BENEDETTO STEFANO	DE BENEDETTO STEFANO	77	61,2245586		138,2245586	39,6989247	

ALLEGATO A

PSR PUGLIA 2014 - 2020
PACCHETTO GIOVANI – Bando pubblicato nel BURP n. 87 del 28/07/2016 e ss.mm.ii.
Sottomisura 6.1 Aiuti all'avviamento di imprese per i giovani agricoltori

GRADUATORIA UNICA REGIONALE

			PUNTEGGIO					
POSIZIONE	RICHIEDENTE PREMIO	DENOMINAZIONE AZIENDA	SOTTOMISURA 6.1	OPERAZIONE 4.1.B	SOTTOMISURA 6.4	TOTALE	ETA' MEDIA	NOTE
2476	PINO STEFANO	PINO STEFANO	74,56238497	63,6363636		138,1987486	33,5161290	Ditta ricorrente. Rideterminazione del punteggio relativo al Principio 2.
2477	QUATELA ARTURO	QUATELA ARTURO	67,71165296	70,4723504		138,1840033	32,1935484	
2478	SARACINO VITO NICOLA	SARACINO VITO NICOLA	66,18768911	71,9233532		138,1110423	37,0967742	
2479	TUMOLO FRANCESCO	TUMOLO FRANCESCO	62	76,1061550		138,1061550	19,3252688	
2480	PAPADOPOLI FEDERICO	PAPADOPOLI FEDERICO	79	59,0909091		138,0909091	21,9354839	
2481	PUGLIESE DANIELE ANTONIO	SOCIETA' AGRICOLA SEMPLICE LAMA DI CARRO	54	84,0909091		138,0909091	25,7943548	
2482	PUGLIESE SILVIA	SOCIETA' AGRICOLA SEMPLICE LAMA DI CARRO	54	84,0909091		138,0909091	25,7943548	
2483	GALATI DARIO	SOCIETA' AGRICOLA GALATI SOCIETA' IN ACCOMANDITA SEMPLICE DI GALATI DARIO & C.	79	59,0909091		138,0909091	33,1639785	Ditta ricorrente. Rideterminazione del punteggio relativo al Principio 2. Rideterminazione del punteggio relativo al Principio 7.
2484	GRASSI MARIA	GRASSI MARIA	66,23647864	71,8406285		138,0771071	18,5591398	Rideterminazione del punteggio relativo al Principio 7.
2485	DISABATO DOMENICO	DISABATO DOMENICO	78	60,0710630		138,0710630	25,7258065	
2486	AMORESE TOMMASO	AMORESE TOMMASO	64,77186635	73,2786967		138,0505630	22,1424731	
2487	BUDRAGO MICHELE	BUDRAGO MICHELE	96	42,0454545		138,0454545	19,8870968	
2488	CIUFFREDA RAFFAELLA	CIUFFREDA RAFFAELLA	96	42,0454545		138,0454545	21,7903226	
2489	SCIRPOLI GIANNA	SCIRPOLI GIANNA	96	42,0454545		138,0454545	29,2500000	
2490	MANCINI IVANA	MANCINI IVANA	96	42,0454545		138,0454545	31,6693548	
2491	GIORDANI MICHELE	GIORDANI MICHELE	96	42,0454545		138,0454545	33,6908602	
2492	DEL FRATE NICOLETTA	DEL FRATE NICOLETTA	96	42,0454545		138,0454545	34,9112903	
2493	QUAGLIANO LIBERA	QUAGLIANO LIBERA	96	42,0454545		138,0454545	38,4677419	
2494	ZINGARIELLO ROSARIA POMPEA	ZINGARIELLO ROSARIA POMPEA	96	42,0454545		138,0454545	41,1424731	
2495	LA TORRE GIAMPIERO	LA TORRE GIAMPIERO	96	42,0454545		138,0454545	24,7688172	Contradditorio con esito negativo e attribuzione di 0 (zero) punti al Principio 2.
2496	SPINELLI VITO	SPINELLI VITO	79	59,0000000		138,0000000	19,9731183	
2497	PAZIENZA GAETANA	PAZIENZA GAETANA	78	60,0000000		138,0000000	21,6935484	
2498	DE PALMA GIANLUCA	DE PALMA GIANLUCA	78	60,0000000		138,0000000	23,5752688	
2499	GORGOGLIONE VALERIA	GORGOGLIONE VALERIA	81	57,0000000		138,0000000	24,1801075	
2500	CIRROTTOLA VITA	SOCIETA' AGRICOLA FACCIADIO DI CIRROTTOLA V. & MARVULLI D. S.S.	76	62,0000000		138,0000000	27,9166667	
2501	DI CLAUDIO FRANCESCO	SOCIETA' AGRICOLA BIOALTAMURGIA.IT	77	61,0000000		138,0000000	27,9704301	
2502	DI CLAUDIO GIUSEPPE	SOCIETA' AGRICOLA BIOALTAMURGIA.IT	77	61,0000000		138,0000000	27,9704301	
2503	GRANIERI MICHELE	SOCIETA' AGRICOLA BIOALTAMURGIA.IT	77	61,0000000		138,0000000	27,9704301	
2504	SAVINO ANTONELLO	SAVINO ANTONELLO	77	61,0000000		138,0000000	31,4704301	
2505	VINO LUIGI	VINO LUIGI	78	60,0000000		138,0000000	32,7446237	
2506	DISCIPIO MARIA	DISCIPIO MARIA	77	61,0000000		138,0000000	34,6720430	
2507	DE BIASI ANNALISA	DE BIASI ANNALISA	77	61,0000000		138,0000000	34,9408602	Contradditorio con esito negativo e attribuzione di 0 (zero) punti al Principio 2.
2508	PETRERA CESARE	PETRERA CESARE	79	59,0000000		138,0000000	35,3010753	Contradditorio con esito negativo e attribuzione di 0 (zero) punti al Principio 2.
2509	DI VITTORIO FRANCESCO	DI VITTORIO FRANCESCO	76	62,0000000		138,0000000	35,3790323	

PSR PUGLIA 2014 - 2020
PACCHETTO GIOVANI – Bando pubblicato nel BURP n. 87 del 28/07/2016 e ss.mm.ii.
Sottomisura 6.1 Aiuti all'avviamento di imprese per i giovani agricoltori

GRADUATORIA UNICA REGIONALE

			PUNTEGGIO					
POSIZIONE	RICHIEDENTE PREMIO	DENOMINAZIONE AZIENDA	SOTTOMISURA 6.1	OPERAZIONE 4.1.B	SOTTOMISURA 6.4	TOTALE	ETA' MEDIA	NOTE
2510	CALO' ANNA	SOCIETA' AGRICOLA STORM NURSERY	78	60,0000000		138,0000000	36,6102151	
2511	MARINELLI ROSANNA	SOCIETA' AGRICOLA STORM NURSERY	78	60,0000000		138,0000000	36,6102151	
2512	TORRES GIULIANA	TORRES GIULIANA	79	59,0000000		138,0000000	38,7930108	
2513	ANTONICELLI FRANCESCO	ANTONICELLI FRANCESCO	77	61,0000000		138,0000000	39,0456989	
2514	FANCIULLO FRANCESCO PIO	FANCIULLO FRANCESCO PIO	61	76,9938541		137,9938541	18,3413978	
2515	MINOJA BARBARA	SOCIETA' SEMPLICE AGRICOLA "MONTEDORO PICCOLO"	76	61,9629106		137,9629106	32,7500000	
2516	LAMANNA ANDREA	LAMANNA ANDREA	68,97973666	68,9696887		137,9494253	24,7795699	Contradditorio con esito negativo e attribuzione di 0 (zero) punti al Principio 2.
2517	MINOSI FRANCESCA	MINOSI FRANCESCA	76	61,9406871		137,9406871	38,5994624	
2518	CAVALLO LUCIANO	CAVALLO LUCIANO	76	61,9119314		137,9119314	30,4032258	Rideterminazione del punteggio relativo al Principio 7.
2519	PINTO GIOVANNI CARLO	PINTO GIOVANNI CARLO	79	58,8478218		137,8478218	26,0215054	
2520	DARGENIO GIOVANNA	SOCIETA AGRICOLA DARGENIO DI DARGENIO VINCENZO E DARGENIO GIOVANNA SOCIETA SEMPLICE	55	82,8439172		137,8439172	20,7983871	
2521	DARGENIO VINCENZO	SOCIETA AGRICOLA DARGENIO DI DARGENIO VINCENZO E DARGENIO GIOVANNA SOCIETA SEMPLICE	55	82,8439172		137,8439172	20,7983871	
2522	BLASI EMILIA	SOCIETA' AGRICOLA F.LLI BLASI S.S.	61,95789941	75,8707534		137,8286528	33,9758065	
2523	BLASI NICOLA	SOCIETA' AGRICOLA F.LLI BLASI S.S.	61,95789941	75,8707534		137,8286528	33,9758065	
2524	PERRUCCI GIUSEPPE	PERRUCCI GIUSEPPE	76	61,8252930		137,8252930	30,4112903	
2525	MARCHITELLI ANGELO	MARCHITELLI ANGELO	74,92406594	62,8829086		137,8069746	29,4408602	
2526	MEZZAPESA FRANCESCO	IL PARCO SOCIETA' AGRICOLA SEMPLICE	79	58,7771717		137,7771717	32,6451613	
2527	MEZZAPESA VITO	IL PARCO SOCIETA' AGRICOLA SEMPLICE	79	58,7771717		137,7771717	32,6451613	
2528	PISTACCHIO ANTONIO	PISTACCHIO ANTONIO	98	39,7727273		137,7727273	40,1505376	Contradditorio con esito negativo e attribuzione di 0 (zero) punti al Principio 2.
2529	VILELLA MICHELE	VILELLA MICHELE	66,34928626	71,4052540		137,7545403	20,7419355	
2530	DI MURO GIUSEPPE	DI MURO GIUSEPPE	72,64726603	65,0941800		137,7414460	21,8387097	
2531	IACOBELLIS FELICE	IACOBELLIS FELICE	76	61,7191310		137,7191310	21,2580645	
2532	PEDONE MARIA ANTONIA	PEDONE MARIA ANTONIA	77	60,6990846		137,6990846	22,7150538	
2533	CARRIERI PIERA	CARRIERI PIERA	69,49365676	68,1818182		137,6754749	36,0806452	Rideterminazione del punteggio relativo al Principio 7.
2534	ARDITO FEDERICA	SOCIETA' SEMPLICE AGRICOLA ARDITO SIMONE E ARDITO FEDERICA	71,10176902	66,5508058		137,6525748	20,5954301	Ditta ricorrente. Rideterminazione del punteggio relativo al Principio 2.
2535	ARDITO SIMONE	SOCIETA' SEMPLICE AGRICOLA ARDITO SIMONE E ARDITO FEDERICA	71,10176902	66,5508058		137,6525748	20,5954301	Ditta ricorrente. Rideterminazione del punteggio relativo al Principio 2.
2536	RONCETTI DOMENICO	RONCETTI DOMENICO	85,3735059	52,2727273		137,6462332	20,4543011	
2537	MONTRONE MASSIMO	AZIENDA AGRICOLA PROFUMI DI MURGIA DI MONTRONE MASSIMO, VALLARELLA LAURA E PISTILLO FABIANA SOC.SEMPLICE AGRICOLA	71,80873675	65,8318250		137,6405617	23,8422939	Rideterminazione del punteggio relativo al Principio 7.
2538	PISTILLO FABIANA	AZIENDA AGRICOLA PROFUMI DI MURGIA DI MONTRONE MASSIMO, VALLARELLA LAURA E PISTILLO FABIANA SOC.SEMPLICE AGRICOLA	71,80873675	65,8318250		137,6405617	23,8422939	Rideterminazione del punteggio relativo al Principio 7.
2539	VALLARELLA LAURA	AZIENDA AGRICOLA PROFUMI DI MURGIA DI MONTRONE MASSIMO, VALLARELLA LAURA E PISTILLO FABIANA SOC.SEMPLICE AGRICOLA	71,80873675	65,8318250		137,6405617	23,8422939	Rideterminazione del punteggio relativo al Principio 7.
2540	COLAFRANCESCO FRANCESCA	COLAFRANCESCO FRANCESCA	96	41,6108312		137,6108312	29,9139785	

ALLEGATO A

PSR PUGLIA 2014 - 2020
PACCHETTO GIOVANI – Bando pubblicato nel BURP n. 87 del 28/07/2016 e ss.mm.ii.
Sottomisura 6.1 Aiuti all'avviamento di imprese per i giovani agricoltori

GRADUATORIA UNICA REGIONALE

			PUNTEGGIO					
POSIZIONE	RICHIEDENTE PREMIO	DENOMINAZIONE AZIENDA	SOTTOMISURA 6.1	OPERAZIONE 4.1.B	SOTTOMISURA 6.4	TOTALE	ETA' MEDIA	NOTE
2541	PARMA COSTANTINO	PARMA COSTANTINO	76	61,5826387		137,5826387	25,0860215	Contradditorio con esito negativo e attribuzione di 0 (zero) punti al Principio 2.
2542	DITOMA MARIA	DITOMA MARIA	56,90464771	80,6767327		137,5813804	23,8064516	
2543	QUACQUARELLI MARIO	QUACQUARELLI MARIO	51	86,5732645		137,5732645	27,4838710	
2544	GASPARRI CAMILLO	GASPARRI CAMILLO	65,21679285	72,3396040		137,5563969	37,9946237	
2545	MARCONE GIUSEPPE	MARCONE GIUSEPPE	67,1685141	70,3806034		137,5491175	25,6989247	
2546	CARONE ANGELA	CARONE ANGELA	79	58,5355017		137,5355017	19,5860215	
2547	AYROLDI FRANCESCA	MASSERIA VALENTE SOCIETA' AGRICOLA DI MARIANNA AYROLDI & C SAS	79	58,5240797		137,5240797	35,0927419	Contradditorio con esito negativo e attribuzione di 0 (zero) punti al Principio 2.
2548	AYROLDI MARIANNA	MASSERIA VALENTE SOCIETA' AGRICOLA DI MARIANNA AYROLDI & C SAS	79	58,5240797		137,5240797	35,0927419	Contradditorio con esito negativo e attribuzione di 0 (zero) punti al Principio 2.
2549	TROIANO SIMONA COSTANZA	TROIANO SIMONA COSTANZA	53	84,5104672		137,5104672	23,9543011	
2550	BIANCO ROSANNA	BIANCO ROSANNA	79	58,5012654		137,5012654	34,8306452	
2551	FAZIO ANTONIO	FAZIO ANTONIO	63,42401243	74,0718527		137,4958651	39,6129032	
2552	BISCEGLIE TERESA	BISCEGLIE TERESA	67,25250006	70,2401544		137,4926545	24,7688172	
2553	CRUCIANO NAZARIO MARIA	CRUCIANO NAZARIO MARIA	51	86,4878130		137,4878130	19,4274194	
2554	CAPONIO STEFANO	CAPONIO STEFANO	77	60,4669880		137,4669880	25,4946237	Ditta ricorrente. Rideterminazione del punteggio relativo al Principio 2.
2555	ROCCIA ANTONIO	ROCCIA ANTONIO	96	41,4044261		137,4044261	32,3091398	
2556	CONTEGIACOMO AMEDEO	CONTEGIACOMO AMEDEO	76	61,4026179		137,4026179	39,9381720	Contradditorio con esito negativo e attribuzione di 0 (zero) punti al Principio 2.
2557	GUGLIELMI MARIA	GUGLIELMI MARIA	69,20458518	68,1818182		137,3864034	28,9596774	Rideterminazione del punteggio relativo al Principio 7.
2558	DELFONTE CHIARA	DELFONTE CHIARA	76	61,3636364		137,3636364	27,3360215	
2559	CECI GINISTRELLI NICOLO'	CECI GINISTRELLI NICOLO'	51	86,3636364		137,3636364	27,5134409	
2560	ROMANO MARIA PIA	ROMANO MARIA PIA	51	86,3636364		137,3636364	29,3252688	
2561	MOLINARI PAOLO	AZIENDA AGRICOLA MOLINARI - SOCIETA' AGRICOLA SEMPLICE	78	59,3593040		137,3593040	39,0188172	
2562	PRISCIANTELLI ANGELA	AZIENDA AGRICOLA MOLINARI - SOCIETA' AGRICOLA SEMPLICE	78	59,3593040		137,3593040	39,0188172	
2563	CIANI PASQUA	CIANI PASQUA	76	61,3374214		137,3374214	29,7526882	Contradditorio con esito negativo e attribuzione di 0 (zero) punti al Principio 2.
2564	CERVELLERA UMBERTO	CERVELLERA UMBERTO	79	58,3359185		137,3359185	23,0456989	
2565	NOTARNICOLA VINCENZO	SOCIETA AGRICOLA SANTA ROSA S.R.L.	78	59,3154307		137,3154307	20,2876344	
2566	GRECO GIUSEPPE	SOCIETA' AGRICOLA TERRE DEI GRECO SOCIETA' SEMPLICE	78	59,2312385		137,2312385	25,8051075	Contradditorio con esito negativo e attribuzione di 0 (zero) punti al Principio 2.
2567	GRECO MARIANGELA	SOCIETA' AGRICOLA TERRE DEI GRECO SOCIETA' SEMPLICE	78	59,2312385		137,2312385	25,8051075	Contradditorio con esito negativo e attribuzione di 0 (zero) punti al Principio 2.
2568	ANELLI MARIA	ANELLI MARIA	52	85,2272727		137,2272727	38,7795699	
2569	SAPONARO CHIARA	SAPONARO CHIARA	77	60,2272727		137,2272727	19,8306452	

PSR PUGLIA 2014 - 2020
PACCHETTO GIOVANI – Bando pubblicato nel BURP n. 87 del 28/07/2016 e ss.mm.ii.
Sottomisura 6.1 Aiuti all'avviamento di imprese per i giovani agricoltori

GRADUATORIA UNICA REGIONALE

			PUNTEGGIO					
POSIZIONE	RICHIEDENTE PREMIO	DENOMINAZIONE AZIENDA	SOTTOMISURA 6.1	OPERAZIONE 4.1.B	SOTTOMISURA 6.4	TOTALE	ETA' MEDIA	NOTE
2570	CICCIMARRA ANGELA	COLAMONACO AGRI SOC. SEMPL.	77	60,2272727		137,2272727	31,1209677	
2571	COLAMONACO VITTORIO	COLAMONACO AGRI SOC. SEMPL.	77	60,2272727		137,2272727	31,1209677	
2572	MARUOTTI FEDERICO	MARUOTTI FEDERICO	63,39515482	73,7961816		137,1913365	29,5752688	
2573	LEONETTI FRANCESCO	LEONETTI FRANCESCO	68,01924966	69,1681924		137,1874421	26,9946237	Ditta ricorrente. Rideterminazione del punteggio relativo al Principio 2.
2574	DE SANTIS VALENTINA	SOCIETA' AGRICOLA SEMPLICE OLI ET AMO	76,3868927	60,7918068		137,1786995	33,4852151	
2575	SBROCCHI MARIA ROSARIA	SOCIETA' AGRICOLA SEMPLICE OLI ET AMO	76,3868927	60,7918068		137,1786995	33,4852151	
2576	CORNACCHIA LUCIANA	AZIENDA AGRICOLA SANTA LUCIA S.S.	79	58,1631147		137,1631147	28,6196237	
2577	CORNACCHIA MICHELE	AZIENDA AGRICOLA SANTA LUCIA S.S.	79	58,1631147		137,1631147	28,6196237	
2578	CALO' FRANCESCA	CALO' FRANCESCA	77	60,1455492		137,1455492	21,6827957	
2579	ABRUSCI CAMILLA	ABRUSCI CAMILLA	78	59,1427374		137,1427374	30,4811828	
2580	MIGGIANO DANIEL	MIGGIANO DANIEL	61	76,1363636		137,1363636	19,5833333	
2581	BAGLIVO CRISTINA	BAGLIVO CRISTINA	61	76,1363636		137,1363636	33,3252688	
2582	MURCIANO FABIOLA	MURCIANO FABIOLA	61	76,1363636		137,1363636	36,3978495	
2583	TOMMASI SAMUELE	TOMMASI SAMUELE	61	76,1363636		137,1363636	38,8064516	
2584	MUSA CARLO	MUSA CARLO	66,92122836	70,2019847		137,1232130	20,5456989	
2585	VOLPE ROCCO	VOLPE ROCCO	69,40282262	67,7196796		137,1225022	29,3225806	
2586	LOPOPOLO FULVIO	LOPOPOLO FULVIO	64,46396681	72,6430727		137,1070395	24,5107527	
2587	VENDITTI MARIA GRAZIA	VENDITTI MARIA GRAZIA	76,07369262	61,0320923		137,1057849	22,2688172	
2588	LEONE ANTONIO	LEONE ANTONIO	68,45250412	68,6511356		137,1036397	24,9919355	
2589	PAGANO PAOLO	PAGANO PAOLO	71,69070235	65,4075880		137,0982904	19,9086022	
2590	LOTITO NICOLA	LOTITO NICOLA	67,79692926	69,2969157		137,0938449	24,1774194	
2591	SPADA GIOVANNI	SOCIETA' AGRICOLA SPADA DI SPADA LEONARDO & C. S.A.S	78	59,0909091		137,0909091	19,0147849	
2592	SPADA LEONARDO	SOCIETA' AGRICOLA SPADA DI SPADA LEONARDO & C. S.A.S	78	59,0909091		137,0909091	19,0147849	
2593	ABBRACCIAVENTO GIACOMO	ABBRACCIAVENTO GIACOMO	78	59,0909091		137,0909091	25,4650538	
2594	CARDANO FRANCESCO	BOSCO LA CAVALLERIZZA SOCIETA' AGRICOLA SEMPLICE	78	59,0909091		137,0909091	33,3198925	
2595	CARDANO ROSSELLA	BOSCO LA CAVALLERIZZA SOCIETA' AGRICOLA SEMPLICE	78	59,0909091		137,0909091	33,3198925	
2596	LOFRESE GIUSEPPINA	BOSCO LA CAVALLERIZZA SOCIETA' AGRICOLA SEMPLICE	78	59,0909091		137,0909091	33,3198925	
2597	PALLADINO MARIA MICHELA	PALLADINO MARIA MICHELA	86,18956672	50,8948966		137,0844633	28,0537634	
2598	PASTORE SANDRO	PASTORE SANDRO	77,95302964	59,0909091		137,0439387	21,4569892	
2599	RIZZI GIANLUIGI	SOCIETA' AGRICOLA FUNGHI DELLA MURGIA DI RIZZI G. E C. SAS	80	57,0133569		137,0133569	30,0268817	
2600	SASSO FRANCESCO	SASSO FRANCESCO	76	61,0000000		137,0000000	18,4919355	
2601	MACCARONE MATTEO LUIGI	MACCARONE MATTEO LUIGI	96	41,0000000		137,0000000	18,8440860	
2602	CAPUTO CONCETTA	AZIENDA AGRICOLA DI CAPUTO LEONARDO & C. S.A.S. - SOCIETA' AGRICO LA	78	59,0000000		137,0000000	19,7688172	
2603	CAPUTO LEONARDO	AZIENDA AGRICOLA DI CAPUTO LEONARDO & C. S.A.S. - SOCIETA' AGRICO LA	78	59,0000000		137,0000000	19,7688172	
2604	VANNELLA MARIKA	VANNELLA MARIKA	76	61,0000000		137,0000000	20,1236559	Contradditorio con esito negativo e attribuzione di 0 (zero) punti al Principio 2.
2605	FINIZIO VINCENZO	FINIZIO VINCENZO	96	41,0000000		137,0000000	20,5456989	
2606	MARASCO CARLO	SOCIETA' AGRICOLA F.LLI MARASCO S.S.	54	83,0000000		137,0000000	21,5053763	
2607	MARASCO PAOLO	SOCIETA' AGRICOLA F.LLI MARASCO S.S.	54	83,0000000		137,0000000	21,5053763	
2608	MAIORANO ROCCO PIO	MAIORANO ROCCO PIO	96	41,0000000		137,0000000	22,7284946	
2609	BASILE ERICA LIBERA PIA	BASILE ERICA LIBERA PIA	96	41,0000000		137,0000000	23,0618280	
2610	ANTONACCI ANTONIO	ANTONACCI ANTONIO	96	41,0000000		137,0000000	24,9516129	
2611	COFANO CIRO	COFANO CIRO	66	71,0000000		137,0000000	25,6451613	

ALLEGATO A

PSR PUGLIA 2014 - 2020
PACCHETTO GIOVANI – Bando pubblicato nel BURP n. 87 del 28/07/2016 e ss.mm.ii.
Sottomisura 6.1 Aiuti all'avviamento di imprese per i giovani agricoltori

GRADUATORIA UNICA REGIONALE

			PUNTEGGIO					
POSIZIONE	RICHIEDENTE PREMIO	DENOMINAZIONE AZIENDA	SOTTOMISURA 6.1	OPERAZIONE 4.1.B	SOTTOMISURA 6.4	TOTALE	ETA' MEDIA	NOTE
2612	TERRONE BARBARA	TERRONE BARBARA	76	61,0000000		137,0000000	26,4489247	Contradditorio con esito negativo e attribuzione di 0 (zero) punti al Principio 2.
2613	MATTEI MONIA	MATTEI MONIA	76	61,0000000		137,0000000	26,8360215	Contradditorio con esito negativo e attribuzione di 0 (zero) punti al Principio 2.
2614	PALMIERI DAVIDE	PALMIERI DAVIDE	76	61,0000000		137,0000000	30,4677419	Contradditorio con esito negativo e attribuzione di 0 (zero) punti al Principio 2.
2615	PEDE JACOPO	PEDE JACOPO	76	61,0000000		137,0000000	30,6693548	
2616	BACCARO FRANCESCO	BACCARO FRANCESCO	76	61,0000000		137,0000000	31,6075269	
2617	BUIZZA SILVIA	BUIZZA SILVIA	76	61,0000000		137,0000000	31,9569892	
2618	BALLIANA FRANCESCO	BALLIANA FRANCESCO	76	61,0000000		137,0000000	34,1397849	
2619	DI PERNA ANTONELLA	DI PERNA ANTONELLA	96	41,0000000		137,0000000	34,6451613	
2620	PIZZARELLI FLAVIO DIEGO	PIZZARELLI FLAVIO DIEGO	96	41,0000000		137,0000000	35,0672043	
2621	ARRE' LORENZA	ARRE' LORENZA	76	61,0000000		137,0000000	36,9166667	Contradditorio con esito negativo e attribuzione di 0 (zero) punti al Principio 2.
2622	DI BLASIO ANGELA	DI BLASIO ANGELA	96	40,9930263		136,9930263	24,8521505	
2623	DISABATO ANTONIO	DISABATO M. E A. S.A.S. AGRICOLA	79	57,9758887		136,9758887	24,4569892	
2624	DISABATO MARICA	DISABATO M. E A. S.A.S. AGRICOLA	79	57,9758887		136,9758887	24,4569892	
2625	CALO' SERENA	CALO' SERENA	77	59,9729378		136,9729378	24,8575269	
2626	DI MAGGIO FLORIANA	DI MAGGIO FLORIANA	76	60,9662375		136,9662375	27,6102151	
2627	INNOCENTE GABRIELE	SOCIETA' AGRICOLA MASSERIA CAGNAZZI S.N.C. DEI F.LLI INNOCENTE LORETTA E GABRIELE	78	58,9613900		136,9613900	23,2782258	Contradditorio con esito negativo e attribuzione di 0 (zero) punti al Principio 2.
2628	INNOCENTE LORETTA	SOCIETA' AGRICOLA MASSERIA CAGNAZZI S.N.C. DEI F.LLI INNOCENTE LORETTA E GABRIELE	78	58,9613900		136,9613900	23,2782258	Contradditorio con esito negativo e attribuzione di 0 (zero) punti al Principio 2.
2629	MALCANGI LUIGI	MALCANGI LUIGI	65,5589811	71,3972501		136,9562312	35,5672043	
2630	BARBIERI GIUSTINA	AGRI BARBIERI Societa' Semplice Agricola	79	57,9545455		136,9545455	20,7405914	
2631	BARBIERI VITO	AGRI BARBIERI Societa' Semplice Agricola	79	57,9545455		136,9545455	20,7405914	
2632	MICCOLIS DOMENICO	MICCOLIS DOMENICO	79	57,9545455		136,9545455	23,4596774	
2633	NOTARNICOLA VITO	MASSERIA PANTANELLO SOCIETA' AGRICOLA SRL	79	57,9545455		136,9545455	27,4327957	
2634	LEOGRANDE ALESSANDRO	LEOGRANDE ALESSANDRO	79	57,9545455		136,9545455	31,6801075	
2635	MONTENEGRO DANIELE	MONTENEGRO DANIELE	79	57,9545455		136,9545455	31,8387097	
2636	DI PALO MICHELE	DI PALO MICHELE	79	57,9545455		136,9545455	35,1666667	
2637	DE ANGELIS POTITO	DE ANGELIS POTITO	96	40,9090909		136,9090909	21,7473118	
2638	RICUCCI ANNAMARIA	RICUCCI ANNAMARIA	96	40,9090909		136,9090909	34,6801075	
2639	ROSATO FRANCESCA	ROSATO FRANCESCA	76	60,8596304		136,8596304	20,2150538	Ditta ricorrente. Rideterminazione del punteggio relativo al Principio 2.
2640	SANTALOIA SERENA	SANTALOIA SERENA	76	60,8359958		136,8359958	37,5967742	Contradditorio con esito negativo e attribuzione di 0 (zero) punti al Principio 2.
2641	STRAGAPEDE MICHELE	STRAGAPEDE MICHELE	75,53006285	61,2832112		136,8132740	21,6962366	

PSR PUGLIA 2014 - 2020
PACCHETTO GIOVANI – Bando pubblicato nel BURP n. 87 del 28/07/2016 e ss.mm.ii.
Sottomisura 6.1 Aiuti all'avviamento di imprese per i giovani agricoltori

GRADUATORIA UNICA REGIONALE

			PUNTEGGIO					
POSIZIONE	RICHIEDENTE PREMIO	DENOMINAZIONE AZIENDA	SOTTOMISURA 6.1	OPERAZIONE 4.1.B	SOTTOMISURA 6.4	TOTALE	ETA' MEDIA	NOTE
2642	VANTAGGIATO FEDERICO	VANTAGGIATO FEDERICO	51	85,7998271		136,7998271	22,4059140	
2643	DE NAPOLI MARIA	DE NAPOLI MARIA	65,13503761	71,5909091		136,7259467	39,8440860	Ditta ricorrente. Rideterminazione del punteggio relativo al Principio 2.
2644	BRISICHELLA SABINO	BRISICHELLA SABINO	71,92784796	64,7727273		136,7005752	19,9865591	Rideterminazione del punteggio relativo al Principio 7.
2645	MONACO ANGELO	MONACO ANGELO	81,00345145	55,6818182		136,6852696	39,2607527	
2646	STASI VITO	STASI VITO	76	60,6358001		136,6358001	38,1505376	
2647	BRUNO VITIANA	BRUNO VITIANA	76	60,6066300		136,6066300	21,7338710	
2648	LAMONACA GIUSEPPE	LAMONACA GIUSEPPE	53	83,5787046		136,5787046	38,0564516	
2649	TORCELLO ANTONELLO	TORCELLO ANTONELLO	68,39072636	68,1818182		136,5725445	25,6935484	Rideterminazione del punteggio relativo al Principio 7.
2650	ROMAGNOLO CLAUDIO	ROMAGNOLO CLAUDIO	96	40,5702077		136,5702077	21,8333333	
2651	REDAVID CHIARA	UVA NATURA SOCIETA' AGRICOLA SEMPLICE	70,55227825	66,0000000		136,5522783	22,3172043	
2652	REDAVID CLARISSA	UVA NATURA SOCIETA' AGRICOLA SEMPLICE	70,55227825	66,0000000		136,5522783	22,3172043	
2653	REDAVID GRAZIANA	UVA NATURA SOCIETA' AGRICOLA SEMPLICE	70,55227825	66,0000000		136,5522783	22,3172043	
2654	CORTESE DOMENICO	CORTESE DOMENICO	64,04620064	72,4384695		136,4846702	40,2311828	
2655	GUERRIERO BARBARA	AZIENDA AGRICOLA BARBARA GUERRIERO SOCIETA' A RESPOSABILITA' LIMITATA SEMPLIFICATA AGRICOLA UNIPERSONALE	66	70,4545455		136,4545455	22,3118280	
2656	RENNA CHILLINO DAVIDE	RENNA CHILLINO DAVIDE	57,02698296	79,3335444		136,3605274	33,8440860	
2657	BOZZA MARTINA	BOZZA MARTINA	76	60,3585052		136,3585052	22,3467742	
2658	D'AURIA ROSA	SOCIETA' AGRICOLA TERRA MIA 2 S.A.S. DI D'AURIA ROSA	55,672625	80,6818182		136,3544432	19,1021505	
2659	FILANNINO ROSANNA	FILANNINO ROSANNA	64,40952209	71,9322696		136,3417917	25,5510753	
2660	BUFANO FABIANA	AGRICOLA FABIANNA SOCIETA' SEMPLICE	73,54903082	62,7630031		136,3120339	34,6559140	
2661	CIAURRO ANNA	AGRICOLA FABIANNA SOCIETA' SEMPLICE	73,54903082	62,7630031		136,3120339	34,6559140	
2662	LANZILLOTTA DOMENICA	LANZILLOTTA DOMENICA	64,29983059	72,0000000		136,2998306	36,2526882	
2663	COLUCCI MARIO	SCARAFILE SOCIETA' AGRICOLA S.R.L. SEMPLIFICATA	79	57,2963792		136,2963792	23,2876344	
2664	CLEMENTE PIETRO	CLEMENTE PIETRO	87,41848104	48,8636364		136,2821174	38,1344086	
2665	URSI MARILISA	URSI MARILISA	76	60,2685555		136,2685555	35,3844086	
2666	LOIACONO SALVATORE	LOIACONO SALVATORE	78	58,2626929		136,2626929	20,8924731	
2667	GALLO ALESSANDRA PIA	GALLO ALESSANDRA PIA	51	85,2272727		136,2272727	22,4112903	
2668	TOTARO FAUSTINA	TOTARO FAUSTINA	51	85,2272727		136,2272727	36,5403226	
2669	FORTUNATO MARIA ANTONIETT	FORTUNATO MARIA ANTONIETTA	76	60,2272727		136,2272727	40,9032258	Contradditorio con esito negativo e attribuzione di 0 (zero) punti al Principio 2.
2670	SCOMMEGNA ANTONELLA	SCOMMEGNA ANTONELLA	76	60,2272727		136,2272727	21,1639785	
2671	LOMELE ILARIA	LOMELE ILARIA	76	60,2272727		136,2272727	21,8602151	
2672	SPORTELLI ANTONIO	SPORTELLI ANTONIO	76	60,2272727		136,2272727	25,2607527	
2673	MICCOLIS FRANCESCO	MICCOLIS FRANCESCO	76	60,2272727		136,2272727	25,4193548	Ditta ricorrente. Contradditorio con esito negativo e attribuzione di 0 (zero) punti al Principio 2.
2674	DI FINO DONATO	DI FINO DONATO	76	60,2272727		136,2272727	26,2768817	
2675	PANSINI ROBERTO	PANSINI ROBERTO	76	60,2272727		136,2272727	26,6881720	
2676	PAULICELLI LORENZO	PAULICELLI LORENZO	76	60,2272727		136,2272727	26,7473118	
2677	DI TERLIZZI PIERGIUSEPPE	DI TERLIZZI PIERGIUSEPPE	76	60,2272727		136,2272727	28,0860215	
2678	DI CHITO ISABELLA	DI CHITO ISABELLA	76	60,2272727		136,2272727	31,5967742	

ALLEGATO A

PSR PUGLIA 2014 - 2020
PACCHETTO GIOVANI – Bando pubblicato nel BURP n. 87 del 28/07/2016 e ss.mm.ii.
Sottomisura 6.1 Aiuti all'avviamento di imprese per i giovani agricoltori

GRADUATORIA UNICA REGIONALE

			PUNTEGGIO					
POSIZIONE	RICHIEDENTE PREMIO	DENOMINAZIONE AZIENDA	SOTTOMISURA 6.1	OPERAZIONE 4.1.B	SOTTOMISURA 6.4	TOTALE	ETA' MEDIA	NOTE
2679	CAMPANELLA GIUSEPPE	CAMPANELLA GIUSEPPE	76	60,2272727		136,2272727	34,3978495	
2680	DAMIANI PASQUA	DAMIANI PASQUA	76	60,2272727		136,2272727	37,0376344	
2681	PIRULLI SANDRO	PIRULLI SANDRO	76	60,2272727		136,2272727	37,9865591	Ditta ricorrente. Contraddittorio con esito positivo. Rideterminazione del punteggio relativo al Principio 2.
2682	PELLEGRINI VINCENZA	PELLEGRINI VINCENZA	76	60,2272727		136,2272727	38,2956989	
2683	TOTA MARIATERESA	TOTA MARIATERESA	76	60,2272727		136,2272727	39,5537634	
2684	SIVO ETTORE	SIVO ETTORE	76	60,2272727		136,2272727	39,6478495	
2685	TUCCI STEFANO	TUCCI STEFANO	81	55,2180868		136,2180868	19,0456989	
2686	AMICO SIMONE	AMICO SIMONE	77	59,2169929		136,2169929	28,4301075	
2687	MARTUCCI PASQUALE	MARTUCCI PASQUALE	76	60,1620740		136,1620740	27,9516129	Contradditorio con esito negativo e attribuzione di 0 (zero) punti al Principio 2.
2688	SCHIENA ANTONIO	SCHIENA ANTONIO	79	57,1545621		136,1545621	29,2500000	Rideterminazione del punteggio relativo al Principio 7.
2689	BARBAROSSA DAMIANO	BARBAROSSA DAMIANO	71,37889744	64,7727273		136,1516247	37,2392473	
2690	CARACUTA ANDREA	CARACUTA ANDREA	61	75,1514766		136,1514766	38,0887097	
2691	VOCALE MATTEO	VOCALE MATTEO	66	70,1467701		136,1467701	19,9408602	
2692	PETRACHI MANUELA	MASSERIA NACRILLI SOCIETA' SEMPLICE AGRICOLA	60	76,1363636		136,1363636	28,7500000	
2693	PICCINNO SARA	MASSERIA NACRILLI SOCIETA' SEMPLICE AGRICOLA	60	76,1363636		136,1363636	28,7500000	
2694	TOTARO DEBORA	AZIENDA AGRICOLA OLIVA SALENTINA DELLE SORELLE TOTARO LAURETANA E DEBORA	63,73818367	72,3908300		136,1290137	26,9758065	
2695	TOTARO LAURETANA	AZIENDA AGRICOLA OLIVA SALENTINA DELLE SORELLE TOTARO LAURETANA E DEBORA	63,73818367	72,3908300		136,1290137	26,9758065	
2696	BOMBINI GIACOMO	BOMBINI GIACOMO	69,09841993	67,0275207		136,1259407	35,7876344	
2697	DE MARE PIERPAOLO	SOCIETA' SEMPLICE AGRICOLA DE MARE PIERPAOLO E FRATELLI	52	84,0909091		136,0909091	20,5645161	
2698	FRATEPIETRO LUCIANO	FRATEPIETRO LUCIANO	65,62279077	70,4545455		136,0773362	24,8413978	
2699	NIGRO GIUSEPPE	NIGRO GIUSEPPE	82,66035784	53,4090909		136,0694487	26,5188172	
2700	D'ELIA ANGELO	D'ELIA ANGELO	67,88096781	68,1818182		136,0627860	38,8521505	Rideterminazione del punteggio relativo al Principio 7.
2701	MANGANO GIUSEPPE	MANGANO GIUSEPPE	69,01175287	67,0454545		136,0572074	30,8333333	
2702	COLUCCI GIULIANO	COLUCCI GIULIANO	77	59,0542522		136,0542522	40,1881720	
2703	SIMONE VITO	SIMONE VITO	72,65144393	63,3814598		136,0329037	31,7177419	
2704	PALUMBO STEFANIA	PALUMBO STEFANIA	70,1012688	65,9309441		136,0322129	37,5510753	
2705	MARCHESE LEONARDA	SOCIETA' AGRICOLA SEMPLICE LA MARCHESA	68,97873943	67,0454545		136,0241940	23,8561828	
2706	MARCHESE LUCIA	SOCIETA' AGRICOLA SEMPLICE LA MARCHESA	68,97873943	67,0454545		136,0241940	23,8561828	
2707	SUMMO MICHELE	SUMMO MICHELE	78	58,0000000		136,0000000	18,4838710	
2708	LATORRE ANTONELLA	LATORRE ANTONELLA	76	60,0000000		136,0000000	19,3198925	
2709	TASSIELLI GIUSEPPE	TASSIELLI GIUSEPPE	76	60,0000000		136,0000000	20,0913978	
2710	L'ABBATE PASQUALE	L'ABBATE PASQUALE	41	0,0000000	95,0000000	136,0000000	20,4569892	
2711	SANTOIEMMA GIUSEPPE	Az. Agr. Gravistelli Soc. Semp	79	57,0000000		136,0000000	21,0295699	
2712	SANTOIEMMA LUCIANA	Az. Agr. Gravistelli Soc. Semp	79	57,0000000		136,0000000	21,0295699	
2713	BOZZI FEDERICA	AZIENDA AGRICOLA BOZZI S.S.	51	85,0000000		136,0000000	21,0645161	
2714	BOZZI VIVIANA	AZIENDA AGRICOLA BOZZI S.S.	51	85,0000000		136,0000000	21,0645161	
2715	PEDONE TIZIANA	PEDONE TIZIANA	41	0,0000000	95,0000000	136,0000000	30,2553763	

PSR PUGLIA 2014 - 2020
PACCHETTO GIOVANI – Bando pubblicato nel BURP n. 87 del 28/07/2016 e ss.mm.ii.
Sottomisura 6.1 Aiuti all'avviamento di imprese per i giovani agricoltori

GRADUATORIA UNICA REGIONALE

			PUNTEGGIO					
POSIZIONE	RICHIEDENTE PREMIO	DENOMINAZIONE AZIENDA	SOTTOMISURA 6.1	OPERAZIONE 4.1.B	SOTTOMISURA 6.4	TOTALE	ETA' MEDIA	NOTE
2716	MANNI SARA	MANNI SARA	41	0,0000000	95,0000000	136,0000000	35,1612903	
2717	BIASCO PASQUALE	PIGMALIONE - SOCIETA' COOPERATIVA AGRICOLA	41	0,0000000	95,0000000	136,0000000	35,8709677	
2718	CIRULLI PAOLA	CIRULLI PAOLA	51	85,0000000		136,0000000	38,5241935	
2719	RAFFAELE ANTONIO	SOCIETA' SEMPLICE AGRICOLA F.LLI RAFFAELE	55	80,9747969		135,9747969	21,6787634	
2720	RAFFAELE GIANPIETRO	SOCIETA' SEMPLICE AGRICOLA F.LLI RAFFAELE	55	80,9747969		135,9747969	21,6787634	
2721	CARBONE ANDREA MICHELE	CARBONE ANDREA MICHELE	55	80,9716884		135,9716884	29,2311828	
2722	DI GREGORIO MARCO NICOLA	MASSERIA RIALBO DI MARCO E NICCOLO' DI GREGORIO SOC. AGR.SEMPLICE	78	57,9545455		135,9545455	33,0040323	
2723	DI GREGORIO NICCOLO' FRANCE	MASSERIA RIALBO DI MARCO E NICCOLO' DI GREGORIO SOC. AGR.SEMPLICE	78	57,9545455		135,9545455	33,0040323	
2724	PEDONE PAOLO	PEDONE PAOLO	69,98533807	65,9416538		135,9269919	32,4784946	
2725	SECUNDO VITO ANDREA	SECUNDO VITO ANDREA	63,19718154	72,7272727		135,9244543	23,7634409	
2726	GENCO DOMENICO	SOCIETA' AGRICOLA SENARICO S.S. DEI F.LLI GENCO	60	75,9106960		135,9106960	29,5241935	
2727	GENCO MICHELE	SOCIETA' AGRICOLA SENARICO S.S. DEI F.LLI GENCO	60	75,9106960		135,9106960	29,5241935	
2728	D'ANTINI MARCO	SOCIETA' AGRICOLA SEMPLICE F.LLI D'ANTINI	84,1624013	51,7384537		135,9008550	21,5035842	
2729	D'ANTINI MARIA	SOCIETA' AGRICOLA SEMPLICE F.LLI D'ANTINI	84,1624013	51,7384537		135,9008550	21,5035842	
2730	D'ANTINI MATTEO	SOCIETA' AGRICOLA SEMPLICE F.LLI D'ANTINI	84,1624013	51,7384537		135,9008550	21,5035842	
2731	AGOSTINACCHIO ANGELA	AGOSTINACCHIO ANGELA	71,20047548	64,6886960		135,8891715	30,0430108	
2732	MANNINO DARIO	SOCIETA' SEMPLICE AGRICOLA LA PIGNA D'ORO	77	58,8519100		135,8519100	30,1353047	Contradditorio con esito negativo e attribuzione di 0 (zero) punti al Principio 2.
2733	MANNINO FRANCESCO	SOCIETA' SEMPLICE AGRICOLA LA PIGNA D'ORO	77	58,8519100		135,8519100	30,1353047	Contradditorio con esito negativo e attribuzione di 0 (zero) punti al Principio 2.
2734	ROSSETTI FEDERICO COSIMO	SOCIETA' SEMPLICE AGRICOLA LA PIGNA D'ORO	77	58,8519100		135,8519100	30,1353047	Contradditorio con esito negativo e attribuzione di 0 (zero) punti al Principio 2.
2735	DIAS PREBIANCA ARIEL FERNAN	SOCIETA' AGRICOLA 3AM - S.S.	72,20982511	63,6363636		135,8461887	31,5206093	
2736	MITROTTA ANTONIO FRANCESC	SOCIETA' AGRICOLA 3AM - S.S.	72,20982511	63,6363636		135,8461887	31,5206093	
2737	SPEDICATO ILARIA	SOCIETA' AGRICOLA 3AM - S.S.	72,20982511	63,6363636		135,8461887	31,5206093	
2738	VENNERI ELENA	SOCIETA' AGRICOLA TERRE DEL SALENTO DI VENNERI ELENA E C. SNC	77	58,8404661		135,8404661	22,3373656	
2739	VENNERI SILVIA	SOCIETA' AGRICOLA TERRE DEL SALENTO DI VENNERI ELENA E C. SNC	77	58,8404661		135,8404661	22,3373656	
2740	ARBORE MARIA ROSA	ARBORE MARIA ROSA	65,90358545	69,9196463		135,8232318	39,5268817	
2741	CLEMENTE LORENZO	CLEMENTE LORENZO	79	56,8181818		135,8181818	18,6908602	
2742	MANELLI LUCA	MANELLI LUCA	79	56,8181818		135,8181818	25,5806452	
2743	AUGELLO MICHELE	AUGELLO MICHELE	79,68202419	56,0981697		135,7801939	28,3602151	
2744	SAVINO ROSARIO	SAVINO ROSARIO	96	39,7727273		135,7727273	25,1048387	
2745	NEGRO ERIC	NEGRO ERIC	76	59,7155998		135,7155998	23,1693548	
2746	SARACINO FRANCESCO	SARACINO FRANCESCO	72,08139915	63,6237374		135,7051365	19,6129032	
2747	SCHIAVONE ANTONIO	SCHIAVONE ANTONIO	100	35,6969305		135,6969305	23,1236559	
2748	MONGELLI MATILDE MARIA	MONGELLI MATILDE MARIA	78	57,6962304		135,6962304	31,2930108	
2749	MAGGIO ANDREA	MAGGIO ANDREA	76	59,6188251		135,6188251	19,7392473	
2750	MURCIANO VALENTINO	MURCIANO VALENTINO	64	71,5909091		135,5909091	36,2903226	
2751	ORLANDO DOMENICO	NATURVERDE ORLANDO SOCIETA' SEMPLICE AGRICOLA	76,17983965	59,4044908		135,5843304	19,7002688	Contradditorio con esito negativo e attribuzione di 0 (zero) punti al Principio 2.

ALLEGATO A

PSR PUGLIA 2014 - 2020
PACCHETTO GIOVANI – Bando pubblicato nel BURP n. 87 del 28/07/2016 e ss.mm.ii.
Sottomisura 6.1 Aiuti all'avviamento di imprese per i giovani agricoltori

GRADUATORIA UNICA REGIONALE

			PUNTEGGIO					
POSIZIONE	RICHIEDENTE PREMIO	DENOMINAZIONE AZIENDA	SOTTOMISURA 6.1	OPERAZIONE 4.1.B	SOTTOMISURA 6.4	TOTALE	ETA' MEDIA	NOTE
2752	ORLANDO PIERVITO	NATURVERDE ORLANDO SOCIETA' SEMPLICE AGRICOLA	76,17983965	59,4044908		135,5843304	19,7002688	Contradditorio con esito negativo e attribuzione di 0 (zero) punti al Principio 2.
2753	CAPUTO FEDERICO	CAPUTO FEDERICO	76	59,5366989		135,5366989	20,7634409	
2754	LAMONARCA MARCO	LAMONARCA MARCO	76	59,4973728		135,4973728	25,4086022	
2755	RICCHIUTI LUCIA	RICCHIUTI LUCIA	67,80053431	67,6619737		135,4625080	19,1908602	Rideterminazione del punteggio relativo al Principio 7.
2756	GENTILE COSIMO	GENTILE COSIMO	69,53363911	65,9201072		135,4537463	25,0994624	Ditta ricorrente. Rideterminazione del punteggio relativo al Principio 2.
2757	BETTUELLI ANGELO	BETTUELLI ANGELO	67,15843987	68,2690897		135,4275296	20,4274194	Contradditorio con esito negativo e attribuzione di 0 (zero) punti al Principio 2.
2758	LEO FEDERICA	SOCIETA' AGRICOLA LEO & TROIANO SOCIETA' SEMPLICE	64,04536032	71,3557256		135,4010859	27,1827957	
2759	MICCOLIS DONATO	MICCOLIS DONATO	76,91192726	58,4519193		135,3638465	20,9193548	
2760	GALLO VINCENZO	GALLO VINCENZO	68,1530258	67,1992878		135,3523136	31,1344086	
2761	DI LASCIO FEDERICA	COSTA RIZZA SOCIETA' AGRICOLA SEMPLICE	80	55,3160655		135,3160655	24,6236559	
2762	TROTTA GRAZIANA	COSTA RIZZA SOCIETA' AGRICOLA SEMPLICE	80	55,3160655		135,3160655	24,6236559	
2763	RUSSO ANGELOPIO	RUSSO ANGELOPIO	96	39,2555024		135,2555024	38,1962366	
2764	SIMONE CRISTINA	SIMONE CRISTINA	76	59,2084006		135,2084006	21,6021505	
2765	VENTRELLA SIMONA	VENTRELLA SIMONA	76	59,1372464		135,1372464	18,8037634	
2766	PONTRELLI MARIANTONIETTA	SOCIETA' AGRICOLA ADELFRUTTA F.LLI PONTRELLI S.S.	67,47151062	67,6610440		135,1325546	23,5851254	
2767	PONTRELLI MICHELE	SOCIETA' AGRICOLA ADELFRUTTA F.LLI PONTRELLI S.S.	67,47151062	67,6610440		135,1325546	23,5851254	
2768	PONTRELLI TERESA	SOCIETA' AGRICOLA ADELFRUTTA F.LLI PONTRELLI S.S.	67,47151062	67,6610440		135,1325546	23,5851254	
2769	DI NUNNO SALVATORE	DI NUNNO SALVATORE	76	59,0978014		135,0978014	18,4489247	
2770	QUATTROMINI GIUSEPPANGELO	QUATTROMINI GIUSEPPANGELO	76	59,0909091		135,0909091	34,7715054	Contradditorio con esito negativo e attribuzione di 0 (zero) punti al Principio 2.
2771	ANNESE CLAUDIO	SOCIETA' AGRICOLA ANNESE S.R.L.	76	59,0909091		135,0909091	19,1263441	
2772	RUSSO GUIDO	RUSSO GUIDO	76	59,0909091		135,0909091	22,9059140	Contradditorio con esito negativo e attribuzione di 0 (zero) punti al Principio 2.
2773	INGLESE ALESSANDRO	INGLESE ALESSANDRO	76	59,0909091		135,0909091	23,5376344	
2774	CAGGESE GIULIA	CAGGESE GIULIA	76	59,0909091		135,0909091	25,9623656	Contradditorio con esito negativo e attribuzione di 0 (zero) punti al Principio 2.
2775	CANIGLIA SERENA	CANIGLIA SERENA	76	59,0909091		135,0909091	26,5967742	Contradditorio con esito negativo e attribuzione di 0 (zero) punti al Principio 2.
2776	DE LUCA ANTONIO	DE LUCA ANTONIO	51	84,0909091		135,0909091	27,4274194	
2777	LA MACCHIA TERESA	LA MACCHIA TERESA	51	84,0909091		135,0909091	33,8548387	
2778	STEFANELLI SANDRA	STEFANELLI SANDRA	76	59,0909091		135,0909091	38,5215054	
2779	CANDELIERI EMANUELE	CANDELIERI EMANUELE	76	59,0909091		135,0909091	39,2365591	Ditta ricorrente. Rideterminazione del punteggio relativo al Principio 2.
2780	CANTONE GAETANO	CANTONE GAETANO	76	59,0909091		135,0909091	40,1263441	

PSR PUGLIA 2014 - 2020

PACCHETTO GIOVANI – Bando pubblicato nel BURP n. 87 del 28/07/2016 e ss.mm.ii.

Sottomisura 6.1 Aiuti all'avviamento di imprese per i giovani agricoltori

GRADUATORIA UNICA REGIONALE

			PUNTEGGIO					
POSIZIONE	RICHIEDENTE PREMIO	DENOMINAZIONE AZIENDA	SOTTOMISURA 6.1	OPERAZIONE 4.1.B	SOTTOMISURA 6.4	TOTALE	ETA' MEDIA	NOTE
2781	PICERNO GRAZIA GIULIA	PICERNO GRAZIA GIULIA	76	59,0909091		135,0909091	19,6881720	
2782	NESTOLA VALENTINA	NESTOLA VALENTINA	76	59,0909091		135,0909091	21,2392473	Contradditorio con esito negativo e attribuzione di 0 (zero) punti al Principio 2.
2783	COLAZZO FRANCESCA	COLAZZO FRANCESCA	76	59,0909091		135,0909091	21,9543011	
2784	VAPORE GIUSEPPE	VAPORE GIUSEPPE	76	59,0909091		135,0909091	23,1747312	
2785	STRANIERI ALESSANDRO	STRANIERI ALESSANDRO	76	59,0909091		135,0909091	23,5967742	
2786	METALLO ELIGIO	METALLO ELIGIO	76	59,0909091		135,0909091	25,2876344	
2787	SANASI LIVIA	SANASI LIVIA	76	59,0909091		135,0909091	25,3172043	Rideterminazione del punteggio relativo al Principio 7.
2788	DIFONZO MICHELE VITO	DIFONZO MICHELE VITO	76	59,0909091		135,0909091	25,4919355	
2789	MAZZA ORONZO	MAZZA ORONZO	76	59,0909091		135,0909091	25,8333333	
2790	SEMERARO PASQUALE	SEMERARO PASQUALE	76	59,0909091		135,0909091	26,3091398	
2791	DIGREGORIO GIUSEPPE	DIGREGORIO GIUSEPPE	76	59,0909091		135,0909091	27,1263441	
2792	MOTOLESE ALFONSO	MOTOLESE ALFONSO	76	59,0909091		135,0909091	29,7311828	
2793	PALANO ALESSANDRO	PALANO ALESSANDRO	76	59,0909091		135,0909091	31,3575269	
2794	LEO ANTONELLA	LEO ANTONELLA	76	59,0909091		135,0909091	32,5241935	
2795	PELLEGRINO GAETANO	PELLEGRINO GAETANO	76	59,0909091		135,0909091	34,3387097	
2796	FABBIANO GIOVANNI	FABBIANO GIOVANNI	66,87230947	68,1818182		135,0541277	25,0161290	Rideterminazione del punteggio relativo al Principio 7.
2797	MORELLO CLARISSA	MORELLO AGRICOLA SOCIETA' AGRICOLA SEMPLICE	78	57,0494238		135,0494238	30,9121864	
2798	MORELLO SAMUELE	MORELLO AGRICOLA SOCIETA' AGRICOLA SEMPLICE	78	57,0494238		135,0494238	30,9121864	
2799	RADOLINSKA EWA MAGDALENA	MORELLO AGRICOLA SOCIETA' AGRICOLA SEMPLICE	78	57,0494238		135,0494238	30,9121864	
2800	LONGO GIUSEPPE FAUSTO	LONGO GIUSEPPE FAUSTO	72,07413894	62,9634822		135,0376211	37,8521505	Ditta ricorrente. Rideterminazione del punteggio relativo al Principio 2.
2801	LORUSSO GIANVITO	LORUSSO GIANVITO	76	59,0319460		135,0319460	22,9946237	
2802	DIDONNA MARCO	DIDONNA MARCO	56,46601781	78,5525798		135,0185976	28,9059140	
2803	GENNARI GREGORIO	GENNARI GREGORIO	77	58,0008087		135,0008087	32,7983871	
2804	CAMPOBASSO ONOFRIO	CAMPOBASSO ONOFRIO	51	84,0000000		135,0000000	18,7473118	
2805	FRANCIOSO EMILIO	MASSERIA QUERCIA SOCIETA' AGRICOLA DI EMILIO FRANCIOSO & C. SAS	76	59,0000000		135,0000000	19,0161290	
2806	REDAVID SARA	REDAVID SARA	76	59,0000000		135,0000000	20,1155914	
2807	BORRACCI MARINO	BORRACCI MARINO	76	59,0000000		135,0000000	22,3413978	
2808	VENTRELLA ANTONIO	VENTRELLA ANTONIO	76	59,0000000		135,0000000	23,2204301	
2809	AIUTO LUCIANO	AIUTO LUCIANO	76	59,0000000		135,0000000	23,3521505	
2810	RUBINO MARICA	RUBINO MARICA	61	74,0000000		135,0000000	24,0188172	
2811	PANNARALE ALBERTO	PANNARALE ALBERTO	51	84,0000000		135,0000000	26,2607527	Ditta ricorrente. Contraddittorio con esito positivo. Rideterminazione del punteggio relativo al Principio 2.
2812	RESTA FABIO	TENUTA CARVIELLO DEI F.LLI RESTA SOCIETA' AGRICOLA	78	57,0000000		135,0000000	26,3521505	
2813	RESTA TOMMASO	TENUTA CARVIELLO DEI F.LLI RESTA SOCIETA' AGRICOLA	78	57,0000000		135,0000000	26,3521505	
2814	DAMIANO GIANROCCO	DAMIANO GIANROCCO	76	59,0000000		135,0000000	28,0268817	
2815	VALENTE LUIGIA	VALENTE LUIGIA	51	84,0000000		135,0000000	32,6236559	
2816	TOZZI MICHELE NAZARIO	TOZZI MICHELE NAZARIO	51	84,0000000		135,0000000	36,4005376	
2817	D'ANTONIO CARMINE	D'ANTONIO CARMINE	51	84,0000000		135,0000000	37,9865591	

ALLEGATO A

PSR PUGLIA 2014 - 2020

PACCHETTO GIOVANI – Bando pubblicato nel BURP n. 87 del 28/07/2016 e ss.mm.ii.

Sottomisura 6.1 Aiuti all'avviamento di imprese per i giovani agricoltori

GRADUATORIA UNICA REGIONALE

			PUNTEGGIO					
POSIZIONE	RICHIEDENTE PREMIO	DENOMINAZIONE AZIENDA	SOTTOMISURA 6.1	OPERAZIONE 4.1.B	SOTTOMISURA 6.4	TOTALE	ETA' MEDIA	NOTE
2818	INGELLIS BERNARDO	INGELLIS BERNARDO	64,9358387	70,0568182		134,9926569	20,4327957	Contradditorio con esito negativo e attribuzione di 0 (zero) punti al Principio 2.
2819	MENELAO NICOLA	MENELAO NICOLA	72,96487537	62,0000000		134,9648754	22,9327957	
2820	PELLEGRINI FRANCESCO SAVERI	PELLEGRINI FRANCESCO SAVERIO	77	57,9545455		134,9545455	22,6021505	
2821	ZINCARELLI FRANCESCO PAOLO	ZINCARELLI FRANCESCO PAOLO	77	57,9545455		134,9545455	23,7983871	
2822	MUOLO ANGELO	MUOLO ANGELO	77	57,9545455		134,9545455	26,7231183	Ditta ricorrente. Rideterminazione del punteggio relativo al Principio 2.
2823	ARRE' ROBERTA	ARRE' ROBERTA	77	57,9545455		134,9545455	27,1774194	
2824	PAGANO RAFFAELE	PAGANO RAFFAELE	77	57,9545455		134,9545455	35,1370968	Contradditorio con esito negativo e attribuzione di 0 (zero) punti al Principio 2.
2825	FUMAROLA MADDALENA	FUMAROLA MADDALENA	77	57,9545455		134,9545455	38,8279570	
2826	CONVERTINO PIETRO	CONVERTINO PIETRO	77	57,9545454		134,9545454	33,5994624	
2827	GIANNELLI MICHELE	GIANNELLI MICHELE	76	58,9498433		134,9498433	28,4274194	
2828	CIRILLO VIVIANA	SOCIETA' AGRICOLA TERRE DI CONSERVA - SOCIETA' SEMPLICE	67,1897629	67,7068561		134,8966190	27,6568100	
2829	CONSERVA PIETRO ANTONIO	SOCIETA' AGRICOLA TERRE DI CONSERVA - SOCIETA' SEMPLICE	67,1897629	67,7068561		134,8966190	27,6568100	
2830	CONSERVA VITO GIOVANNI	SOCIETA' AGRICOLA TERRE DI CONSERVA - SOCIETA' SEMPLICE	67,1897629	67,7068561		134,8966190	27,6568100	
2831	GENTILE ARIANNA	GENTILE ARIANNA	67,98675547	66,8858808		134,8726363	25,4059140	
2832	RUSSO RAFFAELE	RUSSO RAFFAELE	76	58,8710424		134,8710424	20,2607527	Contradditorio con esito negativo e attribuzione di 0 (zero) punti al Principio 2.
2833	COLONNA BIAGIO	SOCIETA' AGRICOLA COLONNA S.S.	78	56,8685200		134,8685200	28,8387097	
2834	COLONNA GIUSEPPE	SOCIETA' AGRICOLA COLONNA S.S.	78	56,8685200		134,8685200	28,8387097	
2835	GRASSI CLAUDIO	GRASSI CLAUDIO	79	55,8681673		134,8681673	35,8655914	
2836	CALIA ROBERTO	CALIA ROBERTO	79	55,8663910		134,8663910	22,6801075	
2837	LOCOROTONDO GIUSEPPE	F.LLI LOCOROTONDO S.S.	77	57,8335021		134,8335021	25,6465054	
2838	LOCOROTONDO MATTEO	F.LLI LOCOROTONDO S.S.	77	57,8335021		134,8335021	25,6465054	
2839	CALAMITA DI TRIA MARIATERES	CALAMITA DI TRIA MARIATERESA	78,74987956	56,0233841		134,7732637	19,4247312	
2840	STILLAVATO FABIO	MINERVA SOCIETA' AGRICOLA SEMPLICE	60	74,7400810		134,7400810	22,2231183	
2841	SUPERBO REBECCA	MINERVA SOCIETA' AGRICOLA SEMPLICE	60	74,7400810		134,7400810	22,2231183	
2842	MALDERA CATALDO	MALDERA CATALDO	72,79250987	61,9468494		134,7393593	22,2553763	
2843	CORVINO ANTONIO	SOCIETA' AGRICOLA SEMPLICE CORVINORTO DI CORVINO ANTONIO E CORVINO FRANCESCO	64,23375473	70,4545455		134,6883002	30,9973118	
2844	CORVINO FRANCESCO	SOCIETA' AGRICOLA SEMPLICE CORVINORTO DI CORVINO ANTONIO E CORVINO FRANCESCO	64,23375473	70,4545455		134,6883002	30,9973118	
2845	VARVAGLIONE FRANCESCA	SOCIETA' SEMPLICE AGRICOLA VARVAGLIONE	54	80,6818182		134,6818182	25,8131720	Rideterminazione del punteggio relativo al Principio 7.
2846	VARVAGLIONE MARZIA	SOCIETA' SEMPLICE AGRICOLA VARVAGLIONE	54	80,6818182		134,6818182	25,8131720	Rideterminazione del punteggio relativo al Principio 7.
2847	CASAROLA MARIA VITTORIA	CASAROLA MARIA VITTORIA	76	58,6556156		134,6556156	23,4838710	
2848	BASILE TERESA	BASILE TERESA	96	38,6363636		134,6363636	18,6854839	
2849	BUONDIOLI DOMENICO FRANCE	BUONDIOLI DOMENICO FRANCESCO P	96	38,6363636		134,6363636	24,2150538	
2850	CANTATORE DOMENICO PAOLO	CANTATORE DOMENICO PAOLO	76	58,6312564		134,6312564	26,7016129	
2851	CAMPANARO ARCANGELO	CAMPANARO ARCANGELO	69,78407513	64,8056808		134,5897559	24,1021505	

PSR PUGLIA 2014 - 2020
PACCHETTO GIOVANI – Bando pubblicato nel BURP n. 87 del 28/07/2016 e ss.mm.ii.
Sottomisura 6.1 Aiuti all'avviamento di imprese per i giovani agricoltori

GRADUATORIA UNICA REGIONALE

			PUNTEGGIO					
POSIZIONE	RICHIEDENTE PREMIO	DENOMINAZIONE AZIENDA	SOTTOMISURA 6.1	OPERAZIONE 4.1.B	SOTTOMISURA 6.4	TOTALE	ETA' MEDIA	NOTE
2852	PESARE GIUSEPPE	PESARE GIUSEPPE	78	56,5863701		134,5863701	20,4301075	
2853	LEO COSIMO	LEO COSIMO	79	55,4333963		134,4333963	35,8279570	
2854	JAKUBIK RAFAL STANISLAW	JAKUBIK RAFAL STANISLAW	58,29288615	76,1363636		134,4292498	28,6397849	
2855	ANGIONE DOMENICO	ANGIONE DOMENICO	64,49882636	69,9225761		134,4214024	24,7365591	
2856	MARGARITO MARIO	MARGARITO MARIO	76	58,3946963		134,3946963	25,4569892	
2857	DAMONE VINCENZO	DAMONE VINCENZO	61,01530258	73,3785502		134,3938528	32,2284946	
2858	ROSSIELLO VINCENZO	ROSSIELLO VINCENZO	66,2019388	68,1818182		134,3837570	29,9354839	
2859	BARDICCHIA MARIA GRAZIA	BARDICCHIA MARIA GRAZIA	76	58,3798104		134,3798104	28,0940860	
2860	FERRARI CARLO	FERRARI CARLO	76	58,3333333		134,3333333	30,8870968	Contradditorio con esito negativo e attribuzione di 0 (zero) punti al Principio 2.
2861	PALMITESSA ONOFRIO DAVIDE	SOCIETA' AGRICOLA CARRASSA DI ONOFRIO DAVIDE PALMITESSA & C.	63,27999612	71,0000000		134,2799961	26,3091398	
2862	PAPADOPOLI MARIA DONATA	PAPADOPOLI MARIA DONATA	60,41364634	73,8636364		134,2772827	35,5026882	
2863	RUBINO UMBERTO MARIA	IL GIARDINO DI RUBINO UMBERTO MARIA & C. S.A.S.	77,26310325	57,0000000		134,2631033	24,4650538	
2864	PEZZUTO ANGELO	PEZZUTO ANGELO	69,46841679	64,7727273		134,2411441	26,3064516	Rideterminazione del punteggio relativo al Principio 7.
2865	LIBRARO COSIMO DAMIANO	LIBRARO COSIMO DAMIANO	52	82,2345602		134,2345602	34,8897849	Ditta ricorrente. Contraddittorio con esito positivo. Rideterminazione del punteggio relativo al Principio 2.
2866	LONARDELLI MARIO	LONARDELLI MARIO	73,94546676	60,2613397		134,2068065	19,0806452	
2867	LAVISTA CARLO	LAVISTA CARLO	66	68,1818182		134,1818182	20,3844086	
2868	LAVISTA GIUSEPPE	LAVISTA GIUSEPPE	66	68,1818182		134,1818182	20,6612903	
2869	AVELLA GIOVANNI ANTONIO	APULIA MG FRUIT SOCIETA' AGRICOLA SEMPLICE	73,42624221	60,7537616		134,1800039	20,3387097	
2870	AVELLA MATTEO	APULIA MG FRUIT SOCIETA' AGRICOLA SEMPLICE	73,42624221	60,7537616		134,1800039	20,3387097	
2871	MANNI GILBERTO	MANNI GILBERTO	76	58,1175538		134,1175538	28,0510753	Rideterminazione del punteggio relativo al Principio 7.
2872	GATTI GIADA	GATTI GIADA	73,26675358	60,8293486		134,0961022	25,4112903	
2873	LEONE MICHELE	SOCIETA' AGRICOLA CERICOLA EMILIA DI LEONE MICHELE ELEONE VERONICA S.A.S.& C.	53	81,0314524		134,0314524	34,6922043	
2874	LEONE VERONICA	SOCIETA' AGRICOLA CERICOLA EMILIA DI LEONE MICHELE ELEONE VERONICA S.A.S.& C.	53	81,0314524		134,0314524	34,6922043	
2875	IUSO ARISTIDE GIUSEPPE	IUSO ARISTIDE GIUSEPPE	80,61445389	53,4090909		134,0235448	37,1559140	
2876	PASCALE LUIGI	PASCALE LUIGI	77	57,0112606		134,0112606	23,2069892	Ditta ricorrente. Contraddittorio con esito positivo. Rideterminazione del punteggio relativo al Principio 2.
2877	MATARRESE LUIGI	MATARRESE LUIGI	76	58,0000000		134,0000000	20,1209677	
2878	VASSALLI MARILENA	VASSALLI MARILENA	77	57,0000000		134,0000000	21,2634409	
2879	DIPINTO FILIPPO	DIPINTO FILIPPO	77	57,0000000		134,0000000	27,6720430	
2880	CALAMITA MARIA ELISENA	CALAMITA MARIA ELISENA	77	57,0000000		134,0000000	29,3279570	Contradditorio con esito negativo e attribuzione di 0 (zero) punti al Principio 2.
2881	DI SALVIA MARIAPIA	DI SALVIA MARIAPIA	77	57,0000000		134,0000000	33,5672043	
2882	CLARIZIA MONICA	CLARIZIA MONICA	79	55,0000000		134,0000000	38,9086022	
2883	CORRADO PAOLA	CORRADO PAOLA	54	79,9665603		133,9665603	35,5403226	

ALLEGATO A

PSR PUGLIA 2014 - 2020

PACCHETTO GIOVANI – Bando pubblicato nel BURP n. 87 del 28/07/2016 e ss.mm.ii.

Sottomisura 6.1 Aiuti all'avviamento di imprese per i giovani agricoltori

GRADUATORIA UNICA REGIONALE

			PUNTEGGIO					
POSIZIONE	RICHIEDENTE PREMIO	DENOMINAZIONE AZIENDA	SOTTOMISURA 6.1	OPERAZIONE 4.1.B	SOTTOMISURA 6.4	TOTALE	ETA' MEDIA	NOTE
2884	CAPPIELLO CHIARA	AZIENDA AGRICOLA SAVINO SS DI QUATTROMINI S. E CAPPIELLO C.	60	73,9549593		133,9549593	34,1102151	
2885	QUATTROMINI SAVERIO	AZIENDA AGRICOLA SAVINO SS DI QUATTROMINI S. E CAPPIELLO C.	60	73,9549593		133,9549593	34,1102151	
2886	LANZOLLA MARIA TERESA	LANZOLLA MARIA TERESA	76	57,9545455		133,9545455	23,2392473	
2887	DISANTO GIOVANNI VITO	DISANTO GIOVANNI VITO	76	57,9545455		133,9545455	25,7446237	
2888	PIIZZI SALVATORE	PIIZZI SALVATORE	76	57,9545455		133,9545455	34,7500000	
2889	DEGAETANO ANGELA	DEGAETANO ANGELA	76	57,9545455		133,9545455	35,4973118	
2890	MARRULLI TOMMASO	MARRULLI TOMMASO	77	56,9508313		133,9508313	29,6586022	Contradditorio con esito negativo e attribuzione di 0 (zero) punti al Principio 2.
2891	SANTORO RAFFAELE	SANTORO RAFFAELE	79	54,9219896		133,9219896	35,5913978	
2892	LOMBARDOZZI CARMELA	BIO AGRI GARGANO SRL SOCIETA' AGRICOLA	68	65,9090909		133,9090909	33,3037634	
2893	PETRIZZELLI ANGELO	SOCIETA' AGRICOLA PETRIZZELLI S.S.	72,52288706	61,3636364		133,8865234	27,9825269	
2894	PETRIZZELLI CATALDO	SOCIETA' AGRICOLA PETRIZZELLI S.S.	72,52288706	61,3636364		133,8865234	27,9825269	
2895	ROCCIA STEFANIA	ROCCIA STEFANIA	96	37,8264322		133,8264322	39,5107527	
2896	D'ERRICO GIOVANNI	SOCIETA' AGRICOLA SAN FRANCATO	83,23068673	50,5907384		133,8214252	38,8548387	
2897	LA TORRE PIA	SOCIETA' AGRICOLA SAN FRANCATO	83,23068673	50,5907384		133,8214252	38,8548387	
2898	VALENTINO ANDREA	VALENTINO ANDREA	77	56,8181818		133,8181818	27,2392473	
2899	MANSUETO ANGELA	SOCIETA' AGRICOLA MANTELLA	77	56,8181818		133,8181818	28,7043011	
2900	PALATTELLA DONATO	SOCIETA' AGRICOLA MANTELLA	77	56,8181818		133,8181818	28,7043011	
2901	PALATTELLA FRANCESCO NICOL	PALATTELLA FRANCESCO NICOLA	77	56,8181818		133,8181818	32,8198925	
2902	BUFI DONATO	DM FIORI SOCIETA' SEMPLICE AGRICOLA DI BUFI DONATO & C. S.S.	77	56,8181818		133,8181818	35,9475806	Contradditorio con esito negativo e attribuzione di 0 (zero) punti al Principio 2.
2903	PARISI MARIA	DM FIORI SOCIETA' SEMPLICE AGRICOLA DI BUFI DONATO & C. S.S.	77	56,8181818		133,8181818	35,9475806	Contradditorio con esito negativo e attribuzione di 0 (zero) punti al Principio 2.
2904	DE DONATIS CECILIA	DE DONATIS CECILIA	77	56,8181818		133,8181818	38,4784946	Contradditorio con esito negativo e attribuzione di 0 (zero) punti al Principio 2.
2905	DI JORIO RAFFAELE	DI JORIO RAFFAELE	75,83553709	57,9545455		133,7900825	36,2150538	
2906	FERRANTE ROBERTO	FERRANTE ROBERTO	73,55868286	60,2272727		133,7859556	24,0241935	
2907	MARCIANO MARIA GRAZIA PIA	MARCIANO MARIA GRAZIA PIA	66,78094777	67,0000000		133,7809478	18,1021505	
2908	SFORZA FILIPPO	SOCIETA' AGRICOLA TERRE DI SFORZA DI SFORZA G. ED F. S.S.	71,9853201	61,7701151		133,7554352	23,6250000	
2909	SFORZA GUIDO	SOCIETA' AGRICOLA TERRE DI SFORZA DI SFORZA G. ED F. S.S.	71,9853201	61,7701151		133,7554352	23,6250000	
2910	ANTUOFERMO LUIGI	ANTUOFERMO LUIGI	76	57,7378641		133,7378641	30,1451613	
2911	SPILOTRO DAMIANO	SPILOTRO DAMIANO	71,71732714	62,0000000		133,7173271	24,9247312	
2912	CARLINO FRANCESCO	CARLINO FRANCESCO	78	55,6818182		133,6818182	20,4354839	
2913	VALENZANO GIAMMARCO	VALENZANO GIAMMARCO	78	55,6818182		133,6818182	25,5322581	
2914	CASTELLUCCIA DONATELLA	CASTELLUCCIA DONATELLA	51	82,6634886		133,6634886	38,3091398	
2915	BERARDI ANNA	BERARDI ANNA	79	54,6275980		133,6275980	18,3118280	
2916	CIVITAVECCHIA CARMELA	CIVITAVECCHIA CARMELA	81	52,6036159		133,6036159	21,3225806	
2917	INTINI MASSIMO	INTINI MASSIMO	71,88945144	61,6843900		133,5738414	31,4354839	
2918	CALO' ANTONIO	SOCIETA AGRICOLA F.LLI CALO' SOC.SEMPLICE	79	54,5615164		133,5615164	25,5430108	
2919	CALO' MICHELE	SOCIETA AGRICOLA F.LLI CALO' SOC.SEMPLICE	79	54,5615164		133,5615164	25,5430108	
2920	SICILIANI CARLO	MASSERIA COLOMBO 2 SRL - SOCIETA' AGRICOLA	79	54,5454545		133,5454545	20,7258065	
2921	CANGIULLI GABRIELE	AGRI 3G SOCIETA' SEMPLICE AGRICOLA DEI F.LLI CANGIULLI	79	54,5454545		133,5454545	23,3888889	

PSR PUGLIA 2014 - 2020
PACCHETTO GIOVANI – Bando pubblicato nel BURP n. 87 del 28/07/2016 e ss.mm.ii.
Sottomisura 6.1 Aiuti all'avviamento di imprese per i giovani agricoltori

GRADUATORIA UNICA REGIONALE

			PUNTEGGIO					
POSIZIONE	RICHIEDENTE PREMIO	DENOMINAZIONE AZIENDA	SOTTOMISURA 6.1	OPERAZIONE 4.1.B	SOTTOMISURA 6.4	TOTALE	ETA' MEDIA	NOTE
2922	CANGIULLI GIOVANNA	AGRI 3G SOCIETA' SEMPLICE AGRICOLA DEI F.LLI CANGIULLI	79	54,5454545		133,5454545	23,3888889	
2923	CANGIULLI GIUSEPPE	AGRI 3G SOCIETA' SEMPLICE AGRICOLA DEI F.LLI CANGIULLI	79	54,5454545		133,5454545	23,3888889	
2924	GENTILE ELISABETTA	SOCIETA' AGRICOLA "AGRICOSIM" SOCIETA' SEMPLICE	79	54,5454545		133,5454545	37,4247312	
2925	QUARATO GIUSEPPE	SOCIETA' AGRICOLA "AGRICOSIM" SOCIETA' SEMPLICE	79	54,5454545		133,5454545	37,4247312	
2926	TENORE MARIO	TENORE MARIO	79	54,5454545		133,5454545	40,4462366	
2927	FARELLA ANTONIO	FARELLA ANTONIO	76	57,5224384		133,5224384	22,4677419	
2928	SACCINTO GIUSEPPINA VANDA	I SAPORI DELLA TERRA S.R.L.S.	73,2753667	60,2272727		133,5026394	39,2365591	
2929	DI VIRGILIO LUIGI PIO	DI VIRGILIO LUIGI PIO	96	37,5000000		133,5000000	26,4973118	
2930	SOLLAZZO LORENA	SOLLAZZO LORENA	81,04090583	52,4312925		133,4721983	30,0940860	
2931	LIGORIO CHANTAL CATERINA	LIGORIO CHANTAL CATERINA	77,74846898	55,6818182		133,4302872	22,8924731	
2932	FARES BUCCI ITALO	SOCIETA' SEMPLICE AGRICOLA MASSERIA LOIODICE	76,11427336	57,2579507		133,3722241	30,5658602	
2933	LOIODICE EDOARDO	SOCIETA' SEMPLICE AGRICOLA MASSERIA LOIODICE	76,11427336	57,2579507		133,3722241	30,5658602	
2934	STEFANIA ANTONIETTA	STEFANIA ANTONIETTA	76,53534755	56,8181818		133,3535294	38,8333333	
2935	PUNZI ROSSELLA	SOCIETA AGRICOLA PUNZI SRL	60	73,3355109		133,3355109	20,1263441	
2936	LIVERANO CARMELA	LIVERANO CARMELA	68,82552983	64,5087463		133,3342761	33,0887097	
2937	GIRARDI LUCA	GIRARDI LUCA	76	57,3256146		133,3256146	36,6989247	
2938	MANGINI ROBERTO	MANGINI ROBERTO	80	53,2740927		133,2740927	20,5430108	
2939	MARINI ARNALDO PIO	MARINI ARNALDO PIO	52	81,2245260		133,2245260	20,0806452	
2940	DECANDIA FRANCESCO	DECANDIA FRANCESCO	68,32476132	64,8417410		133,1665023	23,0430108	Rideterminazione del punteggio relativo al Principio 7.
2941	OCCHIOGROSSO TOMMASO	OCCHIOGROSSO TOMMASO	60,0947113	73,0675676		133,1622789	30,8333333	
2942	TATTOLI COSMA DAMIANO	TATTOLI COSMA DAMIANO	76	57,1620691		133,1620691	21,2311828	
2943	LOTITO MARCO	LOTITO MARCO	64,00529508	69,1409468		133,1462419	20,6317204	
2944	MASTRANGELO ANNA	MASTRANGELO ANNA	75,55006895	57,5478276		133,0978965	19,9005376	Contradditorio con esito negativo e attribuzione di 0 (zero) punti al Principio 2.
2945	STRIDI RICCARDO	STRIDI RICCARDO	70,29386778	62,7869912		133,0808590	19,4784946	Rideterminazione del punteggio relativo al Principio 7.
2946	D'ONGHIA DOMENICA	D'ONGHIA DOMENICA	66	67,0454545		133,0454545	20,8172043	
2947	QUARANTA ADA	QUARANTA ADA	66	67,0454545		133,0454545	38,2822581	
2948	LOIUDICE ANTONELLO	LOIUDICE ANTONELLO	71,44308226	61,5647240		133,0078062	23,5268817	Contradditorio con esito negativo e attribuzione di 0 (zero) punti al Principio 2.
2949	TAGLIENTE TOMMASO	TAGLIENTE TOMMASO	51	82,0000000		133,0000000	20,4086022	Ditta ricorrente. Contraddittorio con esito positivo. Rideterminazione del punteggio relativo al Principio 2.
2950	PICCOLO RUGGIERO	PICCOLO RUGGIERO	77	56,0000000		133,0000000	21,0161290	
2951	DEMARINIS MARCO	DEMARINIS MARCO	78	55,0000000		133,0000000	25,1182796	
2952	DI MASO FRANCESCO	DI MASO FRANCESCO	76	57,0000000		133,0000000	26,3494624	
2953	DINGEO ANTONIO	DINGEO ANTONIO	76	57,0000000		133,0000000	28,2930108	
2954	CHIRICO ANNA GIULIA	CHIRICO ANNA GIULIA	76	57,0000000		133,0000000	34,9193548	
2955	NICOLARDI NICOLA	NICOLARDI NICOLA	76	57,0000000		133,0000000	35,0645161	Contradditorio con esito negativo e attribuzione di 0 (zero) punti al Principio 2.
2956	CANNONE NICOLA	CANNONE NICOLA	76	57,0000000		133,0000000	20,0483871	

ALLEGATO A

PSR PUGLIA 2014 - 2020
PACCHETTO GIOVANI – Bando pubblicato nel BURP n. 87 del 28/07/2016 e ss.mm.ii.
Sottomisura 6.1 Aiuti all'avviamento di imprese per i giovani agricoltori

GRADUATORIA UNICA REGIONALE

			PUNTEGGIO					
POSIZIONE	RICHIEDENTE PREMIO	DENOMINAZIONE AZIENDA	SOTTOMISURA 6.1	OPERAZIONE 4.1.B	SOTTOMISURA 6.4	TOTALE	ETA' MEDIA	NOTE
2957	GERARDO LOREDANA	GERARDO LOREDANA	77,31504923	55,6818182		132,9968674	40,4139785	
2958	ROSSANO DOMENICO	SOCIETA' AGRICOLA FRATELLI ROSSANO S.S.	54,87599716	78,1082288		132,9842260	32,6626344	
2959	ROSSANO RAFFAELE	SOCIETA' AGRICOLA FRATELLI ROSSANO S.S.	54,87599716	78,1082288		132,9842260	32,6626344	
2960	SOLLA CARMINE	FRATELLI SOLLA SOCIETA' SEMPLICE AGRICOLA	87,52464525	45,4545455		132,9791907	35,7526882	
2961	SOLLA GIOVANNI ANTONIO	FRATELLI SOLLA SOCIETA' SEMPLICE AGRICOLA	87,52464525	45,4545455		132,9791907	35,7526882	
2962	CILLA GINETTA	SOCIETA' AGRICOLA OLIVETO S. S.	51	81,9784540		132,9784540	26,9637097	
2963	SACCONE GRETA	SOCIETA' AGRICOLA OLIVETO S. S.	51	81,9784540		132,9784540	26,9637097	
2964	CIANCI ARMANDO	CIANCI ARMANDO	85,24166671	47,7272727		132,9689394	22,9946237	
2965	COFANO DOMENICO	COFANO DOMENICO	76	56,9636714		132,9636714	28,4784946	
2966	MARTELLA ALESSANDRO	MASS TOSTINI NUOVA DI MARTELLA ALESSANDRO E ANDREA	80	52,9411371		132,9411371	21,8602151	
2967	MARTELLA ANDREA	MASS TOSTINI NUOVA DI MARTELLA ALESSANDRO E ANDREA	80	52,9411371		132,9411371	21,8602151	
2968	MURCIANO WILLIAM	MURCIANO WILLIAM	77	55,9037289		132,9037289	22,1962366	Contradditorio con esito negativo e attribuzione di 0 (zero) punti al Principio 2.
2969	VAGALI FLORIANA	VAGALI FLORIANA	64,72111718	68,1818182		132,9029354	28,6344086	
2970	GENTILE ANDREA	GENTILE ANDREA	75,76447826	57,0742088		132,8386870	24,4032258	
2971	AMMATURO FRANCESCA PIA	AMMATURO FRANCESCA PIA	76	56,8181818		132,8181818	18,2446237	
2972	BRUNO VITO DONATO	BRUNO VITO DONATO	51	81,8181818		132,8181818	18,7500000	
2973	VITALE ANGELA	VITALE ANGELA	76	56,8181818		132,8181818	23,6075269	
2974	TAFUNI LORENZO	TAFUNI LORENZO	76	56,8181818		132,8181818	24,7688172	
2975	FERRULLI SANTE	FERRULLI SANTE	76	56,8181818		132,8181818	26,7311828	
2976	ACQUAVIVA VITTORIA	ACQUAVIVA VITTORIA	76	56,8181818		132,8181818	33,3924731	Contradditorio con esito negativo e attribuzione di 0 (zero) punti al Principio 2.
2977	ALBANO LUCIA ANASTASIA	ALBANO LUCIA ANASTASIA	51	81,8181818		132,8181818	34,4946237	
2978	CIANCIOTTA FRANCESCO	CIANCIOTTA FRANCESCO	76	56,8181818		132,8181818	34,6747312	
2979	VALVANO VIVIANA	VALVANO VIVIANA	51	81,8181818		132,8181818	35,3575269	
2980	COLUCCI GIULIA COSTANZA	COLUCCI GIULIA COSTANZA	76	56,8181818		132,8181818	36,6693548	
2981	SIDLAUSKAITE JURGITA	SIDLAUSKAITE JURGITA	76	56,8181818		132,8181818	37,5537634	
2982	CASTELLANA ANGELA	CASTELLANA ANGELA	76	56,8181818		132,8181818	38,2284946	
2983	PATRUNO POMPILIA	PATRUNO POMPILIA	76	56,8181818		132,8181818	38,7580645	Rideterminazione del punteggio relativo al Principio 7.
2984	NIGRO ALESSIO	NIGRO ALESSIO	76	56,7968517		132,7968517	22,5887097	
2985	CUSANNO ANNALUCIA	SOCIETA' AGRICOLA SANT'ELIA AL CAPITOLO SOCIETA' SEMPLICE	64,84580052	67,9430001		132,7888007	22,3333333	
2986	CUSANNO ANTONIO	SOCIETA' AGRICOLA SANT'ELIA AL CAPITOLO SOCIETA' SEMPLICE	64,84580052	67,9430001		132,7888007	22,3333333	
2987	COLLETTO BEATRICE	COLLETTO BEATRICE	76	56,7782969		132,7782969	20,8037634	Rideterminazione del punteggio relativo al Principio 7.
2988	CENTOLA GIANLUCA	CENTOLA GIANLUCA	63,98850948	68,7555961		132,7441056	28,4650538	
2989	DE LORENZO MARIA VALENTINA	DE LORENZO MARIA VALENTINA	78	54,7305195		132,7305195	24,5134409	
2990	MANSUETO ANTONIO	AGRIMANSUETO S.R.L. SOCIETA' AGRICOLA	60	72,7272727		132,7272727	23,7500000	Ditta ricorrente. Contraddittorio con esito positivo. Rideterminazione del punteggio relativo al Principio 2.
2991	AMORESE ALDA	AMORESE ALDA	67,87923786	64,7976932		132,6769310	36,7069892	
2992	MARTELLA ELISA	MARTELLA ELISA	76	56,6023915		132,6023915	31,7419355	Rideterminazione del punteggio relativo al Principio 7.

PSR PUGLIA 2014 - 2020
PACCHETTO GIOVANI – Bando pubblicato nel BURP n. 87 del 28/07/2016 e ss.mm.ii.
Sottomisura 6.1 Aiuti all'avviamento di imprese per i giovani agricoltori

GRADUATORIA UNICA REGIONALE

			PUNTEGGIO					
POSIZIONE	RICHIEDENTE PREMIO	DENOMINAZIONE AZIENDA	SOTTOMISURA 6.1	OPERAZIONE 4.1.B	SOTTOMISURA 6.4	TOTALE	ETA' MEDIA	NOTE
2993	BOTTALICO ANTONIO	BOTTALICO ANTONIO	76	56,5534506		132,5534506	24,2473118	
2994	FUNIATI ANTONELLA	FUNIATI ANTONELLA	78	54,5454545		132,5454545	25,1908602	
2995	PAVONE MARIA	AGRISANTISSIMO SOCIETA' AGRICOLA ARL	78	54,5454545		132,5454545	37,5672043	
2996	GIULIANO ANTONIO	GIULIANO ANTONIO	62,49751063	70,0198333		132,5173439	28,5913978	
2997	MASTROVITO DANIELE	MASTROVITO DANIELE	76	56,5054080		132,5054080	38,4086022	
2998	PIGNATARO FRANCESCO	PIGNATARO SOCIETA' AGRICOLA	60	72,5044538		132,5044538	28,5188172	Contradditorio con esito negativo e attribuzione di 0 (zero) punti al Principio 2.
2999	PIGNATARO MARIKA	PIGNATARO SOCIETA' AGRICOLA	60	72,5044538		132,5044538	28,5188172	Contradditorio con esito negativo e attribuzione di 0 (zero) punti al Principio 2.
3000	PIGNATARO NICLA	PIGNATARO SOCIETA' AGRICOLA	60	72,5044538		132,5044538	28,5188172	Contradditorio con esito negativo e attribuzione di 0 (zero) punti al Principio 2.
3001	DILELLA VITO ANTONIO	DILELLA VITO ANTONIO	61,42395832	71,0604004		132,4843587	22,6774194	
3002	MARANGI GIANLUCA	MARANGI GIANLUCA	64,29100061	68,1818182		132,4728188	22,2123656	
3003	COTUGNO CARLO MARIA	COTUGNO CARLO MARIA	76,69730828	55,7707488		132,4680570	23,4569892	
3004	DELLORUSSO MICHELE	DELLORUSSO MICHELE	77	55,4523466		132,4523466	27,9220430	
3005	LATTANZIO ANGELA	SOCIATA' AGRICOLA SEMPLICE ACRI DI LATTANZIO ANGELA E ACRI MICHELE	71,16034089	61,2793567		132,4396976	36,8548387	Contradditorio con esito negativo e attribuzione di 0 (zero) punti al Principio 2.
3006	FALCONE ANTONIO	FALCONE ANTONIO	54	78,4090909		132,4090909	21,5833333	
3007	ROMANAZZI RAISSA	ROMANAZZI RAISSA	79	53,4090909		132,4090909	22,4462366	
3008	SELVAGGIO GIAMBATTISTA	VIVAI NATURAMICA SOCIETA' AGRICOLA SEMPLICE	54	78,4090909		132,4090909	22,5846774	
3009	SELVAGGIO MARCO	VIVAI NATURAMICA SOCIETA' AGRICOLA SEMPLICE	54	78,4090909		132,4090909	22,5846774	
3010	VALENTINI DORIS	AZIENDA AGRICOLA VALENTINI SOCIETA' AGRICOLA SEMPLICE DI VALENTINI VANIA E DORIS	79	53,4090909		132,4090909	31,2459677	
3011	VALENTINI VANIA	AZIENDA AGRICOLA VALENTINI SOCIETA' AGRICOLA SEMPLICE DI VALENTINI VANIA E DORIS	79	53,4090909		132,4090909	31,2459677	
3012	SPINELLI ANGELO PASQUALE	SPINELLI ANGELO PASQUALE	76	56,4024590		132,4024590	18,7849462	
3013	MEZZOLLA ELISABETTA	MEZZOLLA ELISABETTA	66,81058321	65,5710404		132,3816236	29,2849462	
3014	LACASSIA ROSANNA	LACASSIA ROSANNA	76	56,3652465		132,3652465	38,7607527	
3015	MEDINA GIANLUIGI	MEDINA GIANLUIGI	96	36,3636364		132,3636364	23,6612903	
3016	PRENCIPE SARA	PRENCIPE SARA	96	36,3636364		132,3636364	25,6854839	
3017	DEL CONTE MICHELA	DEL CONTE MICHELA	96	36,3636364		132,3636364	27,3091398	
3018	BORRACCI ILARIA	SOCIETA' AGRICOLA MARIO DI BORRACCI VITO & C. SOCIETA' SEMPLICE	65,78055512	66,5765179		132,3570731	21,9032258	
3019	BORRACCI VITO	SOCIETA' AGRICOLA MARIO DI BORRACCI VITO & C. SOCIETA' SEMPLICE	65,78055512	66,5765179		132,3570731	21,9032258	
3020	MAGNO GIANLUCA	MAGNO GIANLUCA	62,82993291	69,5126525		132,3425854	24,6478495	
3021	BARBAROSSA ANTONELLA	BARBAROSSA ANTONELLA	62	70,3384091		132,3384091	25,4811828	Contradditorio con esito negativo e attribuzione di 0 (zero) punti al Principio 2.
3022	LAMANNA DONATELLA	LAMANNA DONATELLA	77,22222055	55,1033592		132,3255797	26,8629032	
3023	CASSANO GIACOMO	CASSANO GIACOMO	78	54,3236242		132,3236242	19,8279570	
3024	DIMAURO MONICA	DIMAURO MONICA	51	81,3222136		132,3222136	34,8978495	
3025	AMATO ALESSANDRO	AMATO ALESSANDRO	76	56,2862544		132,2862544	28,3575269	
3026	SANITATE NICOLA	SANITATE NICOLA	58,54373255	73,6785297		132,2222623	32,7016129	

ALLEGATO A

PSR PUGLIA 2014 - 2020
PACCHETTO GIOVANI – Bando pubblicato nel BURP n. 87 del 28/07/2016 e ss.mm.ii.
Sottomisura 6.1 Aiuti all'avviamento di imprese per i giovani agricoltori

GRADUATORIA UNICA REGIONALE

			PUNTEGGIO					
POSIZIONE	RICHIEDENTE PREMIO	DENOMINAZIONE AZIENDA	SOTTOMISURA 6.1	OPERAZIONE 4.1.B	SOTTOMISURA 6.4	TOTALE	ETA' MEDIA	NOTE
3027	CALZONE MATTEO	CALZONE MATTEO	76,4188863	55,7929293		132,2118156	35,5591398	Rideterminazione del punteggio relativo al Principio 7.
3028	ORLANDO DOMENICO	AQUILA D'ORO SOCIETA' SEMPLICE AGRICOLA	73,1176536	59,0909091		132,2085627	27,9946237	Contradditorio con esito negativo e attribuzione di 0 (zero) punti al Principio 2.
3029	ORLANDO GIUSEPPE	AQUILA D'ORO SOCIETA' SEMPLICE AGRICOLA	73,1176536	59,0909091		132,2085627	27,9946237	Contradditorio con esito negativo e attribuzione di 0 (zero) punti al Principio 2.
3030	ORLANDO ROSANNA	AQUILA D'ORO SOCIETA' SEMPLICE AGRICOLA	73,1176536	59,0909091		132,2085627	27,9946237	Contradditorio con esito negativo e attribuzione di 0 (zero) punti al Principio 2.
3031	ROMITO CHIARA	ROMITO CHIARA	61,19370727	71,0000000		132,1937073	22,6586022	
3032	TODISCO VINCENZO	TODISCO VINCENZO	62,07168378	70,1201609		132,1918447	30,4838710	
3033	MANCARELLA PIERLUIGI	MANCARELLA PIERLUIGI	64	68,1818182		132,1818182	22,4946237	
3034	TANCREDI GRAZIA	TANCREDI GRAZIA	81	51,1363636		132,1363636	27,2446237	
3035	DE GIORGI ELISA	DE GIORGI ELISA	76	56,0917905		132,0917905	37,8064516	Ditta ricorrente. Rideterminazione del punteggio relativo al Principio 2.
3036	MAGAZZESE-SALAMIDA GIAMPI	MAGAZZESE-SALAMIDA GIAMPIERO	76	56,0914453		132,0914453	20,6370968	
3037	IUSO VALERIO GIUSEPPE	IUSO VALERIO GIUSEPPE	51	81,0679501		132,0679501	28,4892473	
3038	ZULLO MASSIMO	ZULLO MASSIMO	76	56,0202796		132,0202796	21,6344086	
3039	FRAGNELLI PARIDE	FRAGNELLI PARIDE	77	55,0000000		132,0000000	20,4973118	Contradditorio con esito negativo e attribuzione di 0 (zero) punti al Principio 2.
3040	POLLICORO VALENTINA	POLLICORO VALENTINA	77	55,0000000		132,0000000	25,7553763	Contradditorio con esito negativo e attribuzione di 0 (zero) punti al Principio 2.
3041	RUSSO SILVIA	RUSSO SILVIA	78	54,0000000		132,0000000	26,0564516	
3042	TIRITIELLO ANTONIO	TIRITIELLO ANTONIO	51	81,0000000		132,0000000	29,5349462	
3043	BASELICE ANTONIO	AGRITOPPI S.R.L.S SOCIETA' AGRICOLA	51	81,0000000		132,0000000	32,6854839	
3044	SCARINGI DANIELA	SCARINGI DANIELA	51	81,0000000		132,0000000	36,1666667	
3045	SILVESTRI ANGELO VITO	SILVESTRI ANGELO VITO	79	53,0000000		132,0000000	39,6586022	
3046	TOTA ANTONIO	TOTA ANTONIO	76	55,9129430		131,9129430	28,7419355	
3047	LACALAMITA DOMENICO	LACALAMITA DOMENICO	76	55,8776801		131,8776801	25,9327957	
3048	MONETTA VITO	MONETTA VITO	76	55,8705133		131,8705133	39,6397849	Rideterminazione del punteggio relativo al Principio 7.
3049	CARRIERI MARILENA	CARRIERI MARILENA	64,79610168	67,0000000		131,7961017	30,7284946	Contradditorio con esito negativo e attribuzione di 0 (zero) punti al Principio 2.
3050	D'URSO ROSA	D'URSO ROSA	67,6828491	64,0781827		131,7610318	21,1962366	
3051	CAPITANIO SIMONE	CAPITANIO SIMONE	64,73457262	67,0000000		131,7345726	25,2311828	Contradditorio con esito negativo e attribuzione di 0 (zero) punti al Principio 2.
3052	MACAGNINO EMANUELA	MACAGNINO EMANUELA	60	71,7088024		131,7088024	28,7607527	
3053	CAPUTO MARIACONCETTA	CAPUTO MARIACONCETTA	76	55,6818182		131,6818182	18,4005376	

PSR PUGLIA 2014 - 2020
PACCHETTO GIOVANI – Bando pubblicato nel BURP n. 87 del 28/07/2016 e ss.mm.ii.
Sottomisura 6.1 Aiuti all'avviamento di imprese per i giovani agricoltori

GRADUATORIA UNICA REGIONALE

			PUNTEGGIO					
POSIZIONE	RICHIEDENTE PREMIO	DENOMINAZIONE AZIENDA	SOTTOMISURA 6.1	OPERAZIONE 4.1.B	SOTTOMISURA 6.4	TOTALE	ETA' MEDIA	NOTE
3054	NEGRO MATTEO	NEGRO MATTEO	76	55,6818182		131,6818182	18,9086022	Contradditorio con esito negativo e attribuzione di 0 (zero) punti al Principio 2.
3055	CEFALO GIANNICOLA	CEFALO GIANNICOLA	76	55,6818182		131,6818182	19,7607527	Rideterminazione del punteggio relativo al Principio 7.
3056	MARTIMUCCI ELENA LEONARDA	MARTIMUCCI ELENA LEONARDA	76	55,6818182		131,6818182	19,7607527	
3057	IUNCO ANTONIO	IUNCO ANTONIO	76	55,6818182		131,6818182	19,8252688	Rideterminazione del punteggio relativo al Principio 7.
3058	CORNACCHIA PAOLO	CORNACCHIA PAOLO	76	55,6818182		131,6818182	20,0376344	
3059	CUSPILICI ANNA	CUSPILICI ANNA	76	55,6818182		131,6818182	20,4032258	
3060	ZONNO FILIPPO	AGRI54 SOCIETA' AGRICOLA A R. L. SEMPLIFICATA	76	55,6818182		131,6818182	20,8279570	Contradditorio con esito negativo e attribuzione di 0 (zero) punti al Principio 2.
3061	FACENDOLA GIUSEPPE	FACENDOLA GIUSEPPE	76	55,6818182		131,6818182	21,1263441	
3062	DI BARTOLOMEO ROSA	DI BARTOLOMEO ROSA	76	55,6818182		131,6818182	21,6639785	
3063	LEO FRANCESCA	LEO FRANCESCA	76	55,6818182		131,6818182	23,0860215	Rideterminazione del punteggio relativo al Principio 7.
3064	GIORDANO MARIA	GIORDANO MARIA	76	55,6818182		131,6818182	26,5456989	
3065	MINO' LEONARDO	MINO' LEONARDO	76	55,6818182		131,6818182	26,7526882	
3066	SELVAGGI GIOVANNI	SELVAGGI GIOVANNI	76	55,6818182		131,6818182	27,4220430	
3067	SERRA NUNZIO	SOCIETA' AGRICOLA SER WINE DI SERRA NUNZIO & C. S.N.C.	76	55,6818182		131,6818182	27,9569892	
3068	SERRA NUNZIO	SOCIETA' AGRICOLA SER WINE DI SERRA NUNZIO & C. S.N.C.	76	55,6818182		131,6818182	27,9569892	
3069	MARVULLI ANTONIO	MARVULLI ANTONIO	76	55,6818182		131,6818182	28,9704301	
3070	CARROZZO SALVATORE	CARROZZO SALVATORE	76	55,6818182		131,6818182	29,2123656	Rideterminazione del punteggio relativo al Principio 7.
3071	PERRUCCI MARIA	PERRUCCI MARIA	76	55,6818182		131,6818182	31,8844086	
3072	BERARDI FRANCESCA	BERARDI FRANCESCA	76	55,6818182		131,6818182	32,4596774	
3073	D'ALBA MARCO	D'ALBA MARCO	76	55,6818182		131,6818182	33,3602151	Contradditorio con esito negativo e attribuzione di 0 (zero) punti al Principio 2.
3074	DELL'AQUILA FLAVIO	DELL'AQUILA FLAVIO	76	55,6818182		131,6818182	33,7258065	Rideterminazione del punteggio relativo al Principio 7.
3075	STANO ROSANGELA	STANO ROSANGELA	76	55,6818182		131,6818182	35,7365591	
3076	LORUSSO ANGELA	LORUSSO ANGELA	76	55,6818182		131,6818182	36,6747312	
3077	LOIZZO PASQUA	LOIZZO PASQUA	76	55,6818182		131,6818182	40,3467742	
3078	LORUSSO SALVATORE	LORUSSO SALVATORE	76	55,6818182		131,6818182	36,6021505	
3079	ZIZZO SALVATORE	ZIZZO SALVATORE	76	55,6818182		131,6818182	40,0725806	Rideterminazione del punteggio relativo al Principio 7.
3080	MEROTTA LUCIANO	MEROTTA LUCIANO	74,47492719	57,1535342		131,6284614	25,1424731	
3081	CANTATORE ANTONIO	CANTATORE ANTONIO	60	71,5909091		131,5909091	26,5672043	
3082	FERLICCHIA SIMONA	FERLICCHIA VALERIA E SIMONA SOCIETA' AGRICOLA SEMPLICE	60	71,5909091		131,5909091	20,5201613	Rideterminazione del punteggio relativo al Principio 7.
3083	FERLICCHIA VALERIA	FERLICCHIA VALERIA E SIMONA SOCIETA' AGRICOLA SEMPLICE	60	71,5909091		131,5909091	20,5201613	Rideterminazione del punteggio relativo al Principio 7.
3084	PILOLLI ANTONELLA	SOCIETA' AGRICOLA VIVIBIO SOCIETA' SEMPLICE	52	79,5454545		131,5454545	24,0631720	
3085	PILOLLI VINCENZO	SOCIETA' AGRICOLA VIVIBIO SOCIETA' SEMPLICE	52	79,5454545		131,5454545	24,0631720	

ALLEGATO A

PSR PUGLIA 2014 - 2020

PACCHETTO GIOVANI – Bando pubblicato nel BURP n. 87 del 28/07/2016 e ss.mm.ii.

Sottomisura 6.1 Aiuti all'avviamento di imprese per i giovani agricoltori

GRADUATORIA UNICA REGIONALE

			PUNTEGGIO					
POSIZIONE	RICHIEDENTE PREMIO	DENOMINAZIONE AZIENDA	SOTTOMISURA 6.1	OPERAZIONE 4.1.B	SOTTOMISURA 6.4	TOTALE	ETA' MEDIA	NOTE
3086	ZONNO WALTER	ZONNO WALTER	70,50961098	60,9780459		131,4876569	21,6021505	Ditta ricorrente. Rideterminazione del punteggio relativo al Principio 2.
3087	CAROPPO DIEGO	CAROPPO DIEGO	62	69,4439072		131,4439072	24,7741935	
3088	DE PALMA FRANCESCA	DE PALMA FRANCESCA	51	80,4435280		131,4435280	34,0376344	
3089	D'ABRAMO PASQUALE	D'ABRAMO PASQUALE	76	55,4309430		131,4309430	26,2043011	
3090	MILANO PAOLO VITO	MILANO PAOLO VITO	78	53,4090909		131,4090909	26,6854839	
3091	DI TACCHIO RAFFAELE	DI TACCHIO RAFFAELE	61,41131196	69,9691451		131,3804571	23,1747312	
3092	DELIU GEORGETA LIDIA	DELIU GEORGETA LIDIA	63,2772223	68,0367505		131,3139728	36,7338710	
3093	OSTUNI MATTEO	OSTUNI MATTEO	76	55,3020228		131,3020228	31,7446237	
3094	FRIOLO SAVERIO	FRIOLO SAVERIO	77	54,2881292		131,2881292	23,4301075	Rideterminazione del punteggio relativo al Principio 7.
3095	LUCIANO FABIOLA	SOCIETA' AGRICOLA NORBAPRATI S.S.	79	52,2727273		131,2727273	21,7567204	
3096	LUCIANO TIZIANA	SOCIETA' AGRICOLA NORBAPRATI S.S.	79	52,2727273		131,2727273	21,7567204	
3097	MELLO COSIMO	SOCIETA' AGRICOLA MELLO FLORVIVAI SNC DI MELLO COSIMO & SALVATORE	79	52,2727273		131,2727273	30,5282258	Contradditorio con esito negativo e attribuzione di 0 (zero) punti al Principio 2.
3098	MELLO SALVATORE	SOCIETA' AGRICOLA MELLO FLORVIVAI SNC DI MELLO COSIMO & SALVATORE	79	52,2727273		131,2727273	30,5282258	Contradditorio con esito negativo e attribuzione di 0 (zero) punti al Principio 2.
3099	PAJECKA AGNIESZKA BARBARA	PAJECKA AGNIESZKA BARBARA	54	77,2727273		131,2727273	32,5403226	
3100	BARILE GIUSEPPE	BARILE GIUSEPPE	63,08840119	68,1818182		131,2702194	35,8172043	
3101	ARVIZZIGNO MASSIMO	MAGEALGIA SRLS AGRICOLA	77	54,2455982		131,2455982	34,7096774	Ditta ricorrente. Contradditorio con esito negativo e attribuzione di 0 (zero) punti al Principio 2.
3102	SPINELLI ANNUNZIADA	SPINELLI ANNUNZIADA	77	54,2000000		131,2000000	31,0161290	Contradditorio con esito negativo e attribuzione di 0 (zero) punti al Principio 2.
3103	D'APOLITO FRANCESCO	SOC.AGR. SEMPLICE NUOVA ERA DI FRANCESCO D'APOLITO E GLORIA MARIA ZURLO	73,24338725	57,9545455		131,1979327	31,1586022	Contradditorio con esito negativo e attribuzione di 0 (zero) punti al Principio 2. Rideterminazione del punteggio relativo al Principio 7.
3104	ZURLO GLORIA MARIA	SOC.AGR. SEMPLICE NUOVA ERA DI FRANCESCO D'APOLITO E GLORIA MARIA ZURLO	73,24338725	57,9545455		131,1979327	31,1586022	Contradditorio con esito negativo e attribuzione di 0 (zero) punti al Principio 2. Rideterminazione del punteggio relativo al Principio 7.
3105	PIERRO LUCIA	SOCIETA' AGRICOLA L'ORTO ACCANTO S.S.	76	55,1607828		131,1607828	31,6693548	
3106	CANTORE ANNA LUCIA	CANTORE ANNA LUCIA	80	51,1484246		131,1484246	39,2661290	Ditta ricorrente. Contraddittorio con esito positivo. Rideterminazione del punteggio relativo al Principio 2.
3107	D'ORIA FABRIZIO	D'ORIA FABRIZIO	74,79020746	56,3549543		131,1451618	31,7930108	

PSR PUGLIA 2014 - 2020
PACCHETTO GIOVANI – Bando pubblicato nel BURP n. 87 del 28/07/2016 e ss.mm.ii.
Sottomisura 6.1 Aiuti all'avviamento di imprese per i giovani agricoltori

GRADUATORIA UNICA REGIONALE

			PUNTEGGIO					
POSIZIONE	RICHIEDENTE PREMIO	DENOMINAZIONE AZIENDA	SOTTOMISURA 6.1	OPERAZIONE 4.1.B	SOTTOMISURA 6.4	TOTALE	ETA' MEDIA	NOTE
3108	CARLINO CLARA	VINEA SOCIETA' AGRICOLA S.N.C. DEI GERMANI LEONARDO, CLARA E GIULIA CARLINO"	80	51,1363636		131,1363636	20,2419355	Ditta ricorrente. Contradditorio con esito negativo e attribuzione di 0 (zero) punti al Principio 2. Rideterminazione del punteggio relativo al Principio 7.
3109	CARLINO GIULIA	VINEA SOCIETA' AGRICOLA S.N.C. DEI GERMANI LEONARDO, CLARA E GIULIA CARLINO"	80	51,1363636		131,1363636	20,2419355	Ditta ricorrente. Contradditorio con esito negativo e attribuzione di 0 (zero) punti al Principio 2. Rideterminazione del punteggio relativo al Principio 7.
3110	CARLINO LEONARDO	VINEA SOCIETA' AGRICOLA S.N.C. DEI GERMANI LEONARDO, CLARA E GIULIA CARLINO"	80	51,1363636		131,1363636	20,2419355	Ditta ricorrente. Contradditorio con esito negativo e attribuzione di 0 (zero) punti al Principio 2. Rideterminazione del punteggio relativo al Principio 7.
3111	CIFARELLI MICHELE	CIFARELLI MICHELE	76	55,0905452		131,0905452	20,0698925	
3112	ARMILLOTTA DAVIDE	ARMILLOTTA DAVIDE	81	50,0880910		131,0880910	25,0188172	Contradditorio con esito negativo e attribuzione di 0 (zero) punti al Principio 2.
3113	LORUSSO ANGELO	MASSERIA MONACI - SOCIETA' AGRICOLA	78	53,0739152		131,0739152	36,1021505	
3114	LORUSSO FRANCESCO	MASSERIA MONACI - SOCIETA' AGRICOLA	78	53,0739152		131,0739152	36,1021505	
3115	NICOLACI MARCO	NICOLACI MARCO	80	51,0519538		131,0519538	33,5483871	Ditta ricorrente. Rideterminazione del punteggio relativo al Principio 2.
3116	COLANGIULI CHIARA	COLANGIULI CHIARA	76	55,0000000		131,0000000	25,6451613	
3117	IACURCI VALERIO	AZIENDA AGRICOLA IACURCI S.S.	51	80,0000000		131,0000000	27,3790323	
3118	PATRUNO MARIO	PATRUNO MARIO	52	79,0000000		131,0000000	28,3279570	
3119	SEMERARO MICHELA	SEMERARO MICHELA	52	79,0000000		131,0000000	29,9354839	
3120	GENTILE GIUSEPPINA	AZIENDA AGRICOLA NONNA ROSA SOCIETA' SEMPLICE AGRICOLA	81	50,0000000		131,0000000	32,5053763	
3121	SAMMARCO CARMINE ALBERIG	SAMMARCO CARMINE ALBERIGO	79	51,9834259		130,9834259	20,5806452	
3122	D'AVANZO RICCARDO	GIGI SOCIETA' AGRICOLA SEMPLICE DI D'AVANZO RICCARDO E LOTITO ANGELICA	62,14479267	68,7635340		130,9083267	25,9731183	
3123	LOTITO ANGELICA ERICA	GIGI SOCIETA' AGRICOLA SEMPLICE DI D'AVANZO RICCARDO E LOTITO ANGELICA	62,14479267	68,7635340		130,9083267	25,9731183	
3124	BARTIMMO GUGLIELMO FRANC	BARTIMMO GUGLIELMO FRANCESCO	100	30,8899099		130,8899099	19,1236559	
3125	RIZZARDO VIVIANA	SOCIETA' AGRICOLA DI TRANI ELISA E RIZZARDO VIVIANA	65,86020617	65,0000000		130,8602062	33,1720430	
3126	TRANI ELISA	SOCIETA' AGRICOLA DI TRANI ELISA E RIZZARDO VIVIANA	65,86020617	65,0000000		130,8602062	33,1720430	
3127	RELLA ROCCO FRANCESCO	RELLA ROCCO FRANCESCO	73,84417514	57,0000000		130,8441751	26,9381720	
3128	DIPIERRO ANDREA	DIPIERRO ANDREA	56,80737579	74,0000000		130,8073758	20,2983871	
3129	CARDONE ANGELA	CARDONE ANGELA	76	54,7653959		130,7653959	32,7768817	
3130	MASI GIUSEPPE	MASI GIUSEPPE	56,80664664	73,9361328		130,7427794	21,4596774	Ditta ricorrente. Rideterminazione del punteggio relativo al Principio 2.
3131	RANA GIOVANNI	RANA GIOVANNI	65,87325077	64,7727273		130,6459780	38,8897849	
3132	NANULA FRANCESCO RUGGIERO	"F.LLI NANULA $ C SOCIETA' SEMPLICE"	67,83153389	62,7810183		130,6125522	28,0228495	
3133	NANULA PASQUALE	"F.LLI NANULA $ C SOCIETA' SEMPLICE"	67,83153389	62,7810183		130,6125522	28,0228495	

ALLEGATO A

PSR PUGLIA 2014 - 2020

PACCHETTO GIOVANI – Bando pubblicato nel BURP n. 87 del 28/07/2016 e ss.mm.ii.

Sottomisura 6.1 Aiuti all'avviamento di imprese per i giovani agricoltori

GRADUATORIA UNICA REGIONALE

			PUNTEGGIO					
POSIZIONE	RICHIEDENTE PREMIO	DENOMINAZIONE AZIENDA	SOTTOMISURA 6.1	OPERAZIONE 4.1.B	SOTTOMISURA 6.4	TOTALE	ETA' MEDIA	NOTE
3134	D'ALISE CRISTINA	D'ALISE CRISTINA	70,35890542	60,2272727		130,5861781	30,3037634	
3135	ARDITO RICCARDO	ARDITO RICCARDO	73,22220612	57,3428880		130,5650941	28,1666667	
3136	DE VITO VITA	DE VITO VITA	76	54,5454545		130,5454545	18,3951613	
3137	FALCICCHIO ROSA	FALCICCHIO ROSA	76	54,5454545		130,5454545	19,1263441	
3138	LELLA GIOVANNI	LELLA GIOVANNI	76	54,5454545		130,5454545	19,2876344	
3139	PERI ANDREA	PERI ANDREA	76	54,5454545		130,5454545	19,3978495	
3140	LOPANE NICOLA	LOPANE NICOLA	76	54,5454545		130,5454545	20,1397849	
3141	LI BERGOLIS DONATELLA	LI BERGOLIS DONATELLA	51	79,5454545		130,5454545	20,2903226	
3142	PROSCIA DOMENICO	PROSCIA DOMENICO	76	54,5454545		130,5454545	21,0672043	
3143	CICCIMARRA FRANCESCO	CICCIMARRA FRANCESCO	76	54,5454545		130,5454545	21,1935484	
3144	MORETTI MARILENA	MORETTI MARILENA	76	54,5454545		130,5454545	21,1989247	
3145	SBARRO RICCARDO	SBARRO RICCARDO	76	54,5454545		130,5454545	21,3575269	
3146	CRISTANTIELLO FABIO	CRISTANTIELLO FABIO	76	54,5454545		130,5454545	22,4543011	
3147	SALIANI GIUSEPPE	SALIANI GIUSEPPE	76	54,5454545		130,5454545	22,6612903	Ditta ricorrente. Rideterminazione del punteggio relativo al Principio 2.
3148	CISTERNINO CLARA	CISTERNINO CLARA	76	54,5454545		130,5454545	23,2338710	
3149	PEZZOLLA ANDREA	PEZZOLLA ANDREA	76	54,5454545		130,5454545	23,3709677	
3150	PALMIROTTA DONNA ALMARES	BIO-SOL SOCIETA' AGRICOLA A RESPONSABILITA' LIMITATA SEMPLIFICATA	76	54,5454545		130,5454545	24,0672043	Contradditorio con esito negativo e attribuzione di 0 (zero) punti al Principio 2.
3151	SFORZA GIUSEPPE	SFORZA GIUSEPPE	76	54,5454545		130,5454545	24,1747312	
3152	ANDRIOLA PASQUALE	ANDRIOLA PASQUALE	76	54,5454545		130,5454545	24,2365591	
3153	GIRASOLI KURAKIN LEANID	GIRASOLI KURAKIN LEANID	76	54,5454545		130,5454545	25,0618280	
3154	PINTO GIOVANNI	PINTO GIOVANNI	76	54,5454545		130,5454545	25,6021505	
3155	TOMA MIRIAM	TOMA MIRIAM	76	54,5454545		130,5454545	27,2204301	
3156	SIMONE GENNARO	SIMONE GENNARO	76	54,5454545		130,5454545	28,5913978	
3157	ATTANASIO MARCO	ATTANASIO MARCO	76	54,5454545		130,5454545	29,2903226	
3158	SARACINO GIOVANNI	SARACINO GIOVANNI	76	54,5454545		130,5454545	30,6693548	
3159	ERRIQUEZ FRANCESCA MARGHE	ERRIQUEZ FRANCESCA MARGHERITA	76	54,5454545		130,5454545	33,3575269	
3160	SILLETTI CARMELA	SILLETTI CARMELA	76	54,5454545		130,5454545	33,7634409	
3161	CIARDO DONATO	CIARDO DONATO	76	54,5454545		130,5454545	35,6720430	
3162	FLORIO ANNAMARIA	FLORIO ANNAMARIA	76	54,5454545		130,5454545	36,6881720	
3163	TREVISAN ADRIANA	TREVISAN ADRIANA	76	54,5454545		130,5454545	36,7956989	
3164	MELLE ANDREA	MELLE ANDREA	77	53,5187394		130,5187394	23,2903226	Rideterminazione del punteggio relativo al Principio 7.
3165	MANOSPERTI VINCENZO	MANOSPERTI VINCENZO	76	54,4919672		130,4919672	20,0000000	
3166	RODIO ANTONIO	RODIO ANTONIO	76	54,4704505		130,4704505	30,3494624	
3167	VINO ALESSANDRA	SOCIETA' SEMPLICE AGRICOLA VINO FLOWERS	60	70,4545455		130,4545455	22,9041219	
3168	VINO PIERFRANCESCO	SOCIETA' SEMPLICE AGRICOLA VINO FLOWERS	60	70,4545455		130,4545455	22,9041219	
3169	VINO SILVIA	SOCIETA' SEMPLICE AGRICOLA VINO FLOWERS	60	70,4545455		130,4545455	22,9041219	
3170	SPALLUCCI FLAMINIA	AZIENDA AGRICOLA SPALLUCCI SOCIETA' AGRICOLA IN ACCOMANDITA SEMPLICE DI SPALLUCCI FLAMINIA	67,25794811	63,1771578		130,4351059	19,3279570	
3171	TUMMILLO CATERINA	TUMMILLO CATERINA	76	54,4191919		130,4191919	31,3413978	
3172	GIORDANO GIUSEPPE	GIORDANO GIUSEPPE	77	53,4090909		130,4090909	27,8655914	

PSR PUGLIA 2014 - 2020
PACCHETTO GIOVANI – Bando pubblicato nel BURP n. 87 del 28/07/2016 e ss.mm.ii.
Sottomisura 6.1 Aiuti all'avviamento di imprese per i giovani agricoltori

GRADUATORIA UNICA REGIONALE

			PUNTEGGIO					
POSIZIONE	RICHIEDENTE PREMIO	DENOMINAZIONE AZIENDA	SOTTOMISURA 6.1	OPERAZIONE 4.1.B	SOTTOMISURA 6.4	TOTALE	ETA' MEDIA	NOTE
3173	MATARRESE PIER LUIGI	MATARRESE PIER LUIGI	77	53,4090909		130,4090909	24,3440860	Rideterminazione del punteggio relativo al Principio 7.
3174	SPINA LEONARDO	SPINA LEONARDO	77	53,4090909		130,4090909	25,2607527	Rideterminazione del punteggio relativo al Principio 7.
3175	CORASANITI SILVIA	SOCIETA' AGRICOLA CICERALI S.R.L.	76	54,3775826		130,3775826	22,5698925	
3176	PASTORE LEONARDO	PASTORE LEONARDO	76	54,3746078		130,3746078	38,4946237	
3177	GRISANTI ANTONELLA	GRISANTI ANTONELLA	68,54317408	61,8230317		130,3662058	20,6236559	
3178	CAPURSO ARCANGELO	CAPURSO ARCANGELO	76	54,3601779		130,3601779	22,0268817	Ditta ricorrente. Rideterminazione del punteggio relativo al Principio 2.
3179	MEMEO STEFANO ANDREA	MEMEO STEFANO ANDREA	63,41160811	66,9480971		130,3597052	20,5134409	
3180	MARZILIANO MARIANNA	MARZILIANO MARIANNA	70,50240855	59,8071746		130,3095831	40,4973118	
3181	RICCHIONI CARLA ANDREJA	SOCIETA' AGRICOLA RICCHIONI S.S.	80	50,2986930		130,2986930	20,6532258	
3182	RICCHIONI LUIGI ETTORE	SOCIETA' AGRICOLA RICCHIONI S.S.	80	50,2986930		130,2986930	20,6532258	
3183	MONTARULI LUIGI	MONTARULI LUIGI	76	54,2954236		130,2954236	32,0456989	
3184	DE SARIO CHIARA	DE SARIO CHIARA	57,86176255	72,4287749		130,2905374	24,9220430	
3185	MUCIACCIA LUISA ANTONIA	AZIENDA AGRICOLA AGREBIANCO SOCIETA' SEMPLICE	60	70,2840909		130,2840909	25,4717742	
3186	PANEBIANCO MICHELE	AZIENDA AGRICOLA AGREBIANCO SOCIETA' SEMPLICE	60	70,2840909		130,2840909	25,4717742	
3187	MONGIELLO ANTONELLA	MONGIELLO ANTONELLA	76	54,2816305		130,2816305	31,2123656	
3188	DIGIUSEPPE ANNA	DIGIUSEPPE ANNA	67,01063948	63,2514337		130,2620732	37,5752688	Rideterminazione del punteggio relativo al Principio 7.
3189	ROMANO PIERGIORGIO	ROMANO PIERGIORGIO	76	54,2562906		130,2562906	41,2688172	
3190	SCARABAGGIO CATERINA	SCARABAGGIO CATERINA	79	51,2255843		130,2255843	18,2795699	
3191	BARTOLOMEO NATALIA	AGRICOLA BARTOLOMEO SOCIETA' SEMPLICE	66,11519467	64,0990331		130,2142277	20,7661290	
3192	BARTOLOMEO NICOLA	AGRICOLA BARTOLOMEO SOCIETA' SEMPLICE	66,11519467	64,0990331		130,2142277	20,7661290	
3193	DI VIETRI FILIPPO	DI VIETRI SOCIETA' AGRICOLA SEMPLICE	80	50,2076502		130,2076502	22,8158602	
3194	DI VIETRI GIUSEPPE	DI VIETRI SOCIETA' AGRICOLA SEMPLICE	80	50,2076502		130,2076502	22,8158602	
3195	PUGLIESE PIETRO MARCO	PUGLIESE PIETRO MARCO	52	78,2019962		130,2019962	21,8279570	
3196	FERRANTE MICHELE	AGRIFOX SOCIETA' AGRICOLA S.R.L.	76	54,1804882		130,1804882	27,8333333	
3197	BELLONI MELLINI GIULIO	BELLONI MELLINI GIULIO	79	51,1363636		130,1363636	37,2043011	
3198	MITRIONE VITTORIA AURORA PI	MITRIONE VITTORIA AURORA PIA	81	49,0000000		130,0000000	18,2419355	Contradditorio con esito negativo e attribuzione di 0 (zero) punti al Principio 2.
3199	CALELLA FRANCESCO	CALELLA FRANCESCO	77	53,0000000		130,0000000	19,2419355	
3200	NUMERO ADRIANO	NUMERO ADRIANO	51	79,0000000		130,0000000	21,5322581	
3201	DI NAUTA LIVIA	DI NAUTA LIVIA	51	79,0000000		130,0000000	22,0188172	
3202	D'AMBRA MARIA LORETA	D'AMBRA MARIA LORETA	51	79,0000000		130,0000000	22,4408602	
3203	BERARDI ANTONIO	BERARDI ANTONIO	51	79,0000000		130,0000000	23,0080645	Ditta ricorrente. Contraddittorio con esito positivo. Rideterminazione del punteggio relativo al Principio 2.
3204	POTENZA ILARIA	POTENZA ILARIA	76	54,0000000		130,0000000	23,5000000	Ditta ricorrente. Rideterminazione del punteggio relativo al Principio 2.
3205	AMODIO ANDREA	C&C CHERRIES & CHARME SOCIETA SEMPLICE AGRICOLA DI ANDREA AMODIO & C.	60	70,0000000		130,0000000	23,9767025	

ALLEGATO A

PSR PUGLIA 2014 - 2020
PACCHETTO GIOVANI – Bando pubblicato nel BURP n. 87 del 28/07/2016 e ss.mm.ii.
Sottomisura 6.1 Aiuti all'avviamento di imprese per i giovani agricoltori

GRADUATORIA UNICA REGIONALE

			PUNTEGGIO					
POSIZIONE	RICHIEDENTE PREMIO	DENOMINAZIONE AZIENDA	SOTTOMISURA 6.1	OPERAZIONE 4.1.B	SOTTOMISURA 6.4	TOTALE	ETA' MEDIA	NOTE
3206	AMODIO LUCA	C&C CHERRIES & CHARME SOCIETA SEMPLICE AGRICOLA DI ANDREA AMODIO & C.	60	70,0000000		130,0000000	23,9767025	
3207	AMODIO NICLA	C&C CHERRIES & CHARME SOCIETA SEMPLICE AGRICOLA DI ANDREA AMODIO & C.	60	70,0000000		130,0000000	23,9767025	
3208	DI COSMO PASQUALE	DI COSMO PASQUALE	81	49,0000000		130,0000000	24,4059140	
3209	MAELLARO GIANLUCA	MAELLARO GIANLUCA	80	50,0000000		130,0000000	24,5564516	Ditta ricorrente. Contradditorio con esito negativo e attribuzione di 0 (zero) punti al Principio 2.
3210	PITTA BRUNO	PITTA BRUNO	51	79,0000000		130,0000000	24,5564516	
3211	CANTATORE ANTONIO	SOCIETA' AGRICOLA ACE S.S.	79	51,0000000		130,0000000	31,9668459	
3212	CANTATORE CLAUDIO	SOCIETA' AGRICOLA ACE S.S.	79	51,0000000		130,0000000	31,9668459	
3213	CANTATORE ERIKA	SOCIETA' AGRICOLA ACE S.S.	79	51,0000000		130,0000000	31,9668459	
3214	KAMNEVA MARIIA	KAMNEVA MARIIA	76	54,0000000		130,0000000	33,2311828	
3215	NIGLIO JESSICA	NIGLIO JESSICA	79	51,0000000		130,0000000	35,5107527	Contradditorio con esito negativo e attribuzione di 0 (zero) punti al Principio 2.
3216	LAMONACA CELESTE	LAMONACA CELESTE	51	79,0000000		130,0000000	37,4569892	
3217	ANDREANO MARIA ROSARIA	ANDREANO MARIA ROSARIA	51	78,9345154		129,9345154	36,1075269	
3218	TAMBORRA ANGELO	TAMBORRA ANGELO	73,51121774	56,4108062		129,9220239	29,4112903	
3219	DAMIANI MANLIO	DAMIANI MANLIO	51	78,8952652		129,8952652	31,3010753	
3220	ARDITI LUIGI	SOCIETA' AGRICOLA TERRE SANTE S.R.L.	60	69,8912562		129,8912562	30,8225806	
3221	FORLEO IVAN	AZIENDA AGRICOLA VILLA REALE SOCIETA' SEMPLICE	60	69,8699307		129,8699307	29,5685484	
3222	ZACCARIA LUANA	AZIENDA AGRICOLA VILLA REALE SOCIETA' SEMPLICE	60	69,8699307		129,8699307	29,5685484	
3223	MARUCCI MARTA NUNZIA	MARUCCI MARTA NUNZIA	62,81801457	67,0454545		129,8634691	28,2284946	
3224	LOVASCIO RAFFAELE PAOLO	LOVASCIO RAFFAELE PAOLO	69,84504973	60,0000000		129,8450497	18,6021505	
3225	CARAMIA FRANCESCO	CARAMIA FRANCESCO	66,51207569	63,3260003		129,8380760	21,7956989	Contradditorio con esito negativo e attribuzione di 0 (zero) punti al Principio 2.
3226	LORUSSO NICOLA	LORUSSO NICOLA	77	52,8367618		129,8367618	29,8037634	
3227	FIGLIOLA VITTORIA	SOCIETA' AGRICOLA F.LLI IAMELE DI VITTORIA FIGLIOLA & C.SAS	82	47,8317674		129,8317674	37,1801075	Ditta ricorrente. Contradditorio con esito positivo. Rideterminazione del punteggio relativo al Principio 2.
3228	MELE MARIARITA	MELE MARIARITA	76	53,8246753		129,8246753	30,9811828	
3229	ABBONDANZA MARIA ROSA	ABBONDANZA MARIA ROSA	68,8718118	60,8787583		129,7505701	34,3629032	
3230	POMPAMEO CORRADO	POMPAMEO CORRADO	75,15602072	54,5454545		129,7014753	19,1209677	
3231	MERRA GIUSEPPE	MERRA GIUSEPPE	64,0670532	65,6296365		129,6966897	35,0833333	
3232	CALVANO ANGELA CASSANDRA	PIANA SALATA S.S. SOCIETA' AGRICOLA	84,17580793	45,4804359		129,6562438	19,7889785	Rideterminazione dei punteggi relativi ai Principi 1 e 5 a seguito di ricorso gerarchico.
3233	CARELLA FRANCESCO	PIANA SALATA S.S. SOCIETA' AGRICOLA	84,17580793	45,4804359		129,6562438	19,7889785	Rideterminazione dei punteggi relativi ai Principi 1 e 5 a seguito di ricorso gerarchico.
3234	GIULIANI GIUSY	SOCIETA SEMPLICE AGRICOLA VALENTINA	75,40753237	54,2437845		129,6513168	35,5940860	
3235	GIULIANI VALENTINA	SOCIETA SEMPLICE AGRICOLA VALENTINA	75,40753237	54,2437845		129,6513168	35,5940860	
3236	RICCI MARIO	SOCIETA SEMPLICE AGRICOLA VALENTINA	75,40753237	54,2437845		129,6513168	35,5940860	

PSR PUGLIA 2014 - 2020
PACCHETTO GIOVANI – Bando pubblicato nel BURP n. 87 del 28/07/2016 e ss.mm.ii.
Sottomisura 6.1 Aiuti all'avviamento di imprese per i giovani agricoltori

GRADUATORIA UNICA REGIONALE

			PUNTEGGIO					
POSIZIONE	RICHIEDENTE PREMIO	DENOMINAZIONE AZIENDA	SOTTOMISURA 6.1	OPERAZIONE 4.1.B	SOTTOMISURA 6.4	TOTALE	ETA' MEDIA	NOTE
3237	DI BARI FILOMENA	DI BARI FILOMENA	78	51,6411580		129,6411580	40,2016129	
3238	MACRI' EUGENIO	MACRI' EUGENIO	62	67,5234452		129,5234452	26,2607527	
3239	MARRONE NICOLO'	MARRONE NICOLO'	58,5820386	70,9288211		129,5108597	35,7688172	
3240	AMODIO DORA	AMODIO DORA	73,05161096	56,4547474		129,5063583	37,5322581	
3241	PINTO VITO	PINTO VITO	76	53,4962466		129,4962466	30,0752688	
3242	MASULLO UGO	MASULLO UGO	69,88139509	59,5596804		129,4410755	34,2069892	
3243	CALVO GENNARO	CALVO GENNARO	51	78,4090909		129,4090909	19,5295699	
3244	MIGLIONICO DAVIDE	MIGLIONICO DAVIDE	76	53,4090909		129,4090909	21,5698925	
3245	DI NOIA ARIANNA GIUSEPPINA	DI NOIA ARIANNA GIUSEPPINA	51	78,4090909		129,4090909	25,6290323	
3246	GIANNINI ALESSANDRO	GIANNINI ALESSANDRO	76	53,4090909		129,4090909	26,6155914	
3247	PANUNZIO NICOLA EMILIO	PANUNZIO NICOLA EMILIO	76	53,4090909		129,4090909	27,5752688	
3248	MARTIMUCCI VITO	MARTIMUCCI VITO	76	53,4090909		129,4090909	38,7338710	
3249	CLEMENTE GIAMBATTISTA	CLEMENTE GIAMBATTISTA	70,288814	59,0909091		129,3797231	32,3225806	
3250	CISTERNINO ANTONELLA	SOCIETA' AGRICOLA LE PIANELLE S.S.	60	69,3181818		129,3181818	35,9435484	
3251	CISTERNINO GIOVANNI	SOCIETA' AGRICOLA LE PIANELLE S.S.	60	69,3181818		129,3181818	35,9435484	
3252	CISTERNINO GIUSEPPE	SOCIETA' AGRICOLA LE PIANELLE S.S.	60	69,3181818		129,3181818	35,9435484	
3253	LITURRI NICOLA	BIO SEEDLESS GRAPES DI LITURRI N. & C. SOCIETA' SEMPLICE AGRICOLA	64,2235588	65,0613999		129,2849587	32,4327957	Contradditorio con esito negativo e attribuzione di 0 (zero) punti al Principio 2.
3254	SCARATI ARCANGELO	SCARATI ARCANGELO	77	52,2727273		129,2727273	20,7741935	
3255	CACCIAPAGLIA MATTEO	CACCIAPAGLIA MATTEO	77	52,2727273		129,2727273	20,8575269	Rideterminazione del punteggio relativo al Principio 7.
3256	MICCOLIS GIANLUCA	MICCOLIS GIANLUCA	77	52,2727273		129,2727273	22,3763441	Ditta ricorrente. Rideterminazione del punteggio relativo al Principio 2.
3257	LABARILE EFFREMO	LABARILE EFFREMO	77	52,2727273		129,2727273	27,0483871	
3258	DIGREGORIO ANTONIO VITO	DIGREGORIO ANTONIO VITO	77	52,2727273		129,2727273	33,1451613	
3259	MANSUETO LEONARDO	MANSUETO LEONARDO	77	52,2727273		129,2727273	33,3064516	
3260	CONTENTO FRANCESCO	CONTENTO FRANCESCO	77	52,2727273		129,2727273	37,1666667	
3261	SORINO GRAZIA	SORINO GRAZIA	57,31960024	71,9318370		129,2514372	29,8360215	
3262	MARCHETTI LUIGI	MARCHETTI LUIGI	80	49,1988008		129,1988008	27,9139785	
3263	FERRARI ETTORE	FERRARI ETTORE	61	68,1818182		129,1818182	19,1532258	
3264	LOSITO NICOLA	LOSITO NICOLA	60,1734853	69,0000000		129,1734853	34,2177419	
3265	CRAPANZANO FAUSTO CALOGE	BIO SALENTO SNC DI	67,85310762	61,3049137		129,1580213	31,2190860	
3266	GALLUZZO VALENTINA	BIO SALENTO SNC DI	67,85310762	61,3049137		129,1580213	31,2190860	
3267	TONDO ALBERTA	F.LLI TONDO SOCIETA' AGRICOLA DI TONDO ALBERTA E GIUSEPPE S.S.	76	53,1456608		129,1456608	24,8817204	
3268	BERNARDI GIOVANNI PIETRO	BERNARDI GIOVANNI PIETRO	78	51,1363636		129,1363636	20,0134409	Rideterminazione del punteggio relativo al Principio 7.
3269	SCHIATTINO MARIA ADA	SCHIATTINO MARIA ADA	76	53,1109809		129,1109809	31,9381720	
3270	CASIERE ADAMO	CASIERE ADAMO	60,92535754	68,1818182		129,1071757	22,0994624	
3271	BUCCOLIERO DANILA	BUCCOLIERO DANILA	76	53,1045586		129,1045586	41,2096774	Ditta ricorrente. Rideterminazione del punteggio relativo al Principio 2.
3272	AMORUSO VITO ANTONIO	AMORUSO VITO ANTONIO	59,31508074	69,7555749		129,0706557	28,9354839	

ALLEGATO A

PSR PUGLIA 2014 - 2020

PACCHETTO GIOVANI – Bando pubblicato nel BURP n. 87 del 28/07/2016 e ss.mm.ii.

Sottomisura 6.1 Aiuti all'avviamento di imprese per i giovani agricoltori

GRADUATORIA UNICA REGIONALE

			PUNTEGGIO					
POSIZIONE	RICHIEDENTE PREMIO	DENOMINAZIONE AZIENDA	SOTTOMISURA 6.1	OPERAZIONE 4.1.B	SOTTOMISURA 6.4	TOTALE	ETA' MEDIA	NOTE
3273	MODUGNO GIULIA	MODUGNO GIULIA	58,60657492	70,4545455		129,0611204	19,2150538	Contradditorio con esito negativo e attribuzione di 0 (zero) punti al Principio 2.
3274	RADOGNA FRANCESCO	SOCIETA' AGRICOLA FORMICA DI RADOGNA FRANCESCO & C. S.A.S.	56,33081265	72,7272727		129,0580854	20,0107527	
3275	ZEQO ALMA	IL SOLE DI BATAS SOCIETA' AGRICOLA BIOLOGICA S.R.L.	60,78711211	68,2467776		129,0338897	41,1693548	
3276	GIGLI FRANCESCO	GIGLI FRANCESCO	79	50,0000000		129,0000000	20,0376344	
3277	VALERIO MICHELE	VALERIO MICHELE	52	77,0000000		129,0000000	21,2016129	
3278	CARLINO FEDERICA	SOCIETA' AGRICOLA LA PADULA SRL	78	51,0000000		129,0000000	21,3629032	Contradditorio con esito negativo e attribuzione di 0 (zero) punti al Principio 2.
3279	DE NICOLO RAFFAELE	DE NICOLO RAFFAELE	79	50,0000000		129,0000000	23,4435484	
3280	CIPRIANI MATTEO	CIPRIANI MATTEO	76	53,0000000		129,0000000	24,0483871	
3281	ROMANO NAZARIO	ROMANO NAZARIO	51	78,0000000		129,0000000	25,8306452	
3282	LISI DIEGO	AGRICAMPOFREDDO NATURAL - SOCIETA' AGRICOLA A RESPONSABILITA' LIMITATA SEMPLIFICATA	54	75,0000000		129,0000000	26,7526882	
3283	PICERNO SAVERIO	PICERNO SAVERIO	78	50,9936739		128,9936739	18,9569892	
3284	LOMBARDI ANTONIO	LOMBARDI ANTONIO	96	32,9545455		128,9545455	18,8360215	
3285	DI LELLA GIULIO	DI LELLA GIULIO	96	32,9545455		128,9545455	19,0537634	
3286	STRIZZI ROSSELLA	STRIZZI ROSSELLA	96	32,9545455		128,9545455	24,0403226	
3287	BASILE TERESA	BASILE TERESA	96	32,9545455		128,9545455	25,4731183	
3288	FIORENTINO FRANCESCA	FIORENTINO FRANCESCA	96	32,9545455		128,9545455	27,9462366	
3289	DI LELLA MARIA GRAZIA	DI LELLA MARIA GRAZIA	96	32,9545455		128,9545455	29,2204301	
3290	FUIANO MICHELA	FUIANO MICHELA	96	32,9545455		128,9545455	33,1344086	
3291	CALI' GIUSEPPE	CALI' GIUSEPPE	96	32,9545455		128,9545455	33,9220430	
3292	DELLA MALVA MATTEO	DELLA MALVA MATTEO	96	32,9545455		128,9545455	34,0188172	
3293	CIUFFREDA GIROLAMA	CIUFFREDA GIROLAMA	96	32,9545455		128,9545455	35,5994624	
3294	DELLE FAVE LAURA	DELLE FAVE LAURA	96	32,9545455		128,9545455	37,9005376	
3295	PADUANELLO CONCETTA	PADUANELLO CONCETTA	96	32,9545455		128,9545455	39,0161290	
3296	DI MAURO AURORA MARIA	DI MAURO AURORA MARIA	96	32,9545245		128,9545245	39,2956989	
3297	PERRONE BARBARA	PARCO LUCENTE DI PERRONE PAOLO E F.LLI SOCIETA' SEMPLICE AGRICOLA	76	52,9480056		128,9480056	29,3817204	
3298	PERRONE PAOLO	PARCO LUCENTE DI PERRONE PAOLO E F.LLI SOCIETA' SEMPLICE AGRICOLA	76	52,9480056		128,9480056	29,3817204	
3299	DI GREGORIO LUIGI	DI GREGORIO LUIGI	52	76,9473137		128,9473137	18,8817204	
3300	PARADISO GABRIELLA	AZIENDA AGRICOLA PARADISO, SOCIETA' SEMPLICE AGRICOLA	80	48,9037842		128,9037842	27,1505376	
3301	PARADISO GIOVANNI	AZIENDA AGRICOLA PARADISO, SOCIETA' SEMPLICE AGRICOLA	80	48,9037842		128,9037842	27,1505376	
3302	PARADISO MARIANNA	AZIENDA AGRICOLA PARADISO, SOCIETA' SEMPLICE AGRICOLA	80	48,9037842		128,9037842	27,1505376	
3303	DE SANTIS MICHELE	DE SANTIS MICHELE	74,35296247	54,5454545		128,8984170	31,2365591	Ditta ricorrente. Rideterminazione del punteggio relativo al Principio 2.
3304	FIORE VINCENZO	BOSCO DI SPIRITO SOCIETA' AGRICOLA SEMPLICE DI LANTANO SILVIA E NICOLA	61,71531905	67,1784828		128,8938018	27,8673835	
3305	LANTANO NICOLA	BOSCO DI SPIRITO SOCIETA' AGRICOLA SEMPLICE DI LANTANO SILVIA E NICOLA	61,71531905	67,1784828		128,8938018	27,8673835	
3306	LANTANO SILVIA CECILIA	BOSCO DI SPIRITO SOCIETA' AGRICOLA SEMPLICE DI LANTANO SILVIA E NICOLA	61,71531905	67,1784828		128,8938018	27,8673835	

PSR PUGLIA 2014 - 2020
PACCHETTO GIOVANI – Bando pubblicato nel BURP n. 87 del 28/07/2016 e ss.mm.ii.
Sottomisura 6.1 Aiuti all'avviamento di imprese per i giovani agricoltori

GRADUATORIA UNICA REGIONALE

			PUNTEGGIO					
POSIZIONE	RICHIEDENTE PREMIO	DENOMINAZIONE AZIENDA	SOTTOMISURA 6.1	OPERAZIONE 4.1.B	SOTTOMISURA 6.4	TOTALE	ETA' MEDIA	NOTE
3307	LECCESE ROSSELLA	LECCESE ROSSELLA	76	52,8929122		128,8929122	35,9112903	Ditta ricorrente. Contradditorio con esito negativo e attribuzione di 0 (zero) punti al Principio 2.
3308	DRAGANO GIUSEPPE	DRAGANO GIUSEPPE	80	48,8636364		128,8636364	31,5564516	
3309	AMBU' FILOMENA	AMBU' FILOMENA	96	32,8594584		128,8594584	26,9516129	
3310	ANDRIANI MARTINA	ANDRIANI MARTINA	51	77,8409091		128,8409091	21,0833333	
3311	SARDONE ANTONIA	SARDONE ANTONIA	74,25366914	54,5454545		128,7991237	21,8978495	
3312	COLAPRICE CRISTIAN	COLAPRICE CRISTIAN	66,20208972	62,5000000		128,7020897	19,6586022	
3313	GENTILE ANNA CARMELA	DI GREGORIO S.S. SOCIETA' AGRICOLA	66,68238882	62,0000000		128,6823888	36,7150538	
3314	D'IMPERIO GIOVANNI	D'IMPERIO GIOVANNI	62,65573097	66,0175953		128,6733263	22,6021505	Rideterminazione del punteggio relativo al Principio 7.
3315	COPPOLA AURELIO	COPPOLA AURELIO	59,50604745	69,1571624		128,6632099	34,4005376	
3316	COSTANTINO PASQUALE	COSTANTINO PASQUALE	77,40450055	51,2500000		128,6545006	26,0134409	
3317	RADATTI ANTONIO	RADATTI ANTONIO	76,7058447	51,9405971		128,6464418	38,3037634	
3318	INNOCENTE COSIMO	INNOCENTE COSIMO	76	52,6445521		128,6445521	26,9784946	
3319	SERIO ANDREA	SERIO ANDREA	66,98732324	61,6536712		128,6409945	37,6370968	
3320	SFORZA FLORIANA	SFORZA FLORIANA	76,79195137	51,8445078		128,6364592	36,7392473	
3321	SOROBERTO MASSIMO	SOROBERTO MASSIMO	64,61923319	64,0000000		128,6192332	25,5161290	
3322	TOTARO LUIGI	TOTARO LUIGI	82	46,5909091		128,5909091	30,0322581	
3323	CIARELLI ROSARIA	CIARELLI ROSARIA	82	46,5909091		128,5909091	31,6881720	
3324	FERRARA GIANFRANCO	FERRARA GIANFRANCO	76	52,3940639		128,3940639	25,5887097	
3325	GISSI GIUSEPPE RUGGIERO	GISSI GIUSEPPE RUGGIERO	58,28473619	70,0616474		128,3463835	19,1559140	
3326	SABINO GIANVINCENZO	SABINO GIANVINCENZO	80	48,3391608		128,3391608	25,4919355	Ditta ricorrente. Rideterminazione del punteggio relativo al Principio 2.
3327	GENTILE ANDREA	GENTILE ANDREA	67,76352058	60,5734947		128,3370153	26,3010753	
3328	PERRONE GIOVANNI	S.S. AGRICOLA F.LLI PERRONE	60	68,2905690		128,2905690	21,0241935	Contradditorio con esito negativo e attribuzione di 0 (zero) punti al Principio 2.
3329	PERRONE PAOLA	S.S. AGRICOLA F.LLI PERRONE	60	68,2905690		128,2905690	21,0241935	Contradditorio con esito negativo e attribuzione di 0 (zero) punti al Principio 2.
3330	GUIDO CHIARA	GUIDO CHIARA	51	77,2727273		128,2727273	20,3440860	
3331	BASSO FEDERICO	BASSO FEDERICO	51	77,2727273		128,2727273	25,2607527	
3332	VENTUCCI PASQUALE PIO	AZIENDA AGRICOLA VENTUCCI SOCIETA' AGRICOLA S.A.S. DI VENTUCCI PASQUALE PIO	51	77,2727273		128,2727273	19,7607527	
3333	RUSSO MICHELE	RUSSO MICHELE	51	77,2727273		128,2727273	24,5161290	
3334	DEFLORIO GIOVANNI	DEFLORIO GIOVANNI	71,94934137	56,3206120		128,2699533	33,2903226	
3335	LORUSSO MICHELE	LORUSSO MICHELE	77,80504553	50,4583467		128,2633922	22,2903226	
3336	SETTANNI ALESSANDRO	AZ. AGRICOLA F.LLI SETTANNI S.S.	62,81244927	65,4051786		128,2176278	32,7123656	Contradditorio con esito negativo e attribuzione di 0 (zero) punti al Principio 2.
3337	SETTANNI EMILIANO	AZ. AGRICOLA F.LLI SETTANNI S.S.	62,81244927	65,4051786		128,2176278	32,7123656	Contradditorio con esito negativo e attribuzione di 0 (zero) punti al Principio 2.

ALLEGATO A

PSR PUGLIA 2014 - 2020
PACCHETTO GIOVANI – Bando pubblicato nel BURP n. 87 del 28/07/2016 e ss.mm.ii.
Sottomisura 6.1 Aiuti all'avviamento di imprese per i giovani agricoltori

GRADUATORIA UNICA REGIONALE

			PUNTEGGIO					
POSIZIONE	RICHIEDENTE PREMIO	DENOMINAZIONE AZIENDA	SOTTOMISURA 6.1	OPERAZIONE 4.1.B	SOTTOMISURA 6.4	TOTALE	ETA' MEDIA	NOTE
3338	PACE MARIA	PACE MARIA	67,49151088	60,7184353		128,2099462	29,3413978	Ditta ricorrente. Rideterminazione del punteggio relativo al Principio 2.
3339	BOCCACCIO ANNA	SOCIETA' SEMPLICE AGRICOLA BOCCACCIO	60	68,1818182		128,1818182	33,3400538	Contradditorio con esito negativo e attribuzione di 0 (zero) punti al Principio 2.
3340	BOCCACCIO LUIGI	SOCIETA' SEMPLICE AGRICOLA BOCCACCIO	60	68,1818182		128,1818182	33,3400538	Contradditorio con esito negativo e attribuzione di 0 (zero) punti al Principio 2.
3341	CARONE FRANCESCO	SAN MICHELE IN TRIGLIE DEI F.LLI CARONE SOCIETA' SEMPLICE AGRICOLA DI GIUSEPPE E FRANCESCO CARONE	68	60,1804329		128,1804329	26,0067204	
3342	CARONE GIUSEPPE	SAN MICHELE IN TRIGLIE DEI F.LLI CARONE SOCIETA' SEMPLICE AGRICOLA DI GIUSEPPE E FRANCESCO CARONE	68	60,1804329		128,1804329	26,0067204	
3343	D'ANTUONO CIRILLO	D'ANTUONO CIRILLO	96	32,1640316		128,1640316	18,0268817	
3344	COLONNA ROSARIA	SOCIETA AGRICOLA SEMPLICE FEUDI DI SAN LORENZO	52	76,1363636		128,1363636	24,7625448	
3345	MONTAGANO ALICE	SOCIETA AGRICOLA SEMPLICE FEUDI DI SAN LORENZO	52	76,1363636		128,1363636	24,7625448	
3346	TANCORRE ANTONIA	SOCIETA AGRICOLA SEMPLICE FEUDI DI SAN LORENZO	52	76,1363636		128,1363636	24,7625448	
3347	CATALETA RUGGIERO	AZIENDA AGRICOLA VITTORIA SOCIETA SEMPLICE AGRICOLA	52	76,1363636		128,1363636	26,9623656	
3348	MASSARO RITA	AZIENDA AGRICOLA VITTORIA SOCIETA SEMPLICE AGRICOLA	52	76,1363636		128,1363636	26,9623656	
3349	DI IORIO DONATO	DI IORIO SAS DI DONATO DI IORIO SOCIETA' AGRICOLA	63,38598221	64,6829306		128,0689128	28,0537634	
3350	MASI PASQUALE	MASI PASQUALE	76	52,0146226		128,0146226	33,9354839	
3351	LIPPOLIS MATTEO	LIPPOLIS MATTEO	78	50,0000000		128,0000000	27,2150538	
3352	LA MACCHIA ANGELA	SOCIETA' AGRI L.M. AGRICOLA SOCIETA' SEMPLICE	53	75,0000000		128,0000000	31,6272401	
3353	RIONTINO ANGELA	SOCIETA' AGRI L.M. AGRICOLA SOCIETA' SEMPLICE	53	75,0000000		128,0000000	31,6272401	
3354	RUSSO ISABELLA PAOLA	SOCIETA' AGRI L.M. AGRICOLA SOCIETA' SEMPLICE	53	75,0000000		128,0000000	31,6272401	
3355	CASOLARO SIMONA	CASOLARO SIMONA	53	75,0000000		128,0000000	31,9327957	
3356	FANIGLIULO SANTE	FANIGLIULO SANTE	51	76,9947399		127,9947399	36,0161290	
3357	COLETTA RITANGELA	SOCIEDTA' AGRICOLA RENCOL S.S.	77,96854851	49,9909303		127,9594789	30,2473118	
3358	RENNA PIERO	SOCIEDTA' AGRICOLA RENCOL S.S.	77,96854851	49,9909303		127,9594789	30,2473118	
3359	MELIOTA GIUSEPPE	MELIOTA GIUSEPPE	51	76,9558797		127,9558797	32,2043011	
3360	DE BENEDITTIS FELICE	SOCIETA' AGRICOLA TENUTA DE BENEDITTIS IN TORRE DI NEGLIE S.A.S. DI DE BENEDITTIS FELICE & C.4	80	47,9535826		127,9535826	22,9811828	
3361	NATUZZI PIERNUNZIO	NATUZZI PIERNUNZIO	77	50,9308100		127,9308100	18,6612903	
3362	CASTRIGNANO' GENNI	CASTRIGNANO' GENNI	78,224926	49,6841230		127,9090490	24,0833333	
3363	FERRARA LUIGI	FERRARA LUIGI	58,02027692	69,8461733		127,8664502	29,4274194	
3364	CONTE PIETRO	CONTE PIETRO	79	48,8636364		127,8636364	19,4569892	Rideterminazione del punteggio relativo al Principio 7.
3365	PENNETTA VANESSA	PENNETTA VANESSA	76	51,8534079		127,8534079	26,5645161	
3366	ACRI ANTONIO	ACRI ANTONIO	54,99850791	72,8283261		127,8268340	21,9462366	
3367	RAMUNDO MARIALUIGIA	AGRI RAMUNDO SOCIETA' AGRICOLA SEMPLICE	59,44568837	68,3699579		127,8156462	22,5147849	
3368	RAMUNDO VINCENZO	AGRI RAMUNDO SOCIETA' AGRICOLA SEMPLICE	59,44568837	68,3699579		127,8156462	22,5147849	
3369	VACCA PIETRO	VACCA PIETRO	76	51,7956196		127,7956196	20,4704301	
3370	PISICCHIO FABIO	PISICCHIO FABIO	68,66386539	59,1191919		127,7830573	20,7741935	
3371	RAGUSEO PASQUA ANTONIA	RAGUSEO PASQUA ANTONIA	71,28068921	56,4808000		127,7614892	36,3629032	
3372	PICERNO GIANVITO	PICERNO GIANVITO	78	49,7435234		127,7435234	30,3467742	
3373	DEMARINO DONATO	DEMARINO DONATO	64,09172934	63,6363636		127,7280930	29,5645161	

PSR PUGLIA 2014 - 2020
PACCHETTO GIOVANI – Bando pubblicato nel BURP n. 87 del 28/07/2016 e ss.mm.ii.
Sottomisura 6.1 Aiuti all'avviamento di imprese per i giovani agricoltori

GRADUATORIA UNICA REGIONALE

			PUNTEGGIO					
POSIZIONE	RICHIEDENTE PREMIO	DENOMINAZIONE AZIENDA	SOTTOMISURA 6.1	OPERAZIONE 4.1.B	SOTTOMISURA 6.4	TOTALE	ETA' MEDIA	NOTE
3374	CALIANDRO ELENA	CALIANDRO ELENA	65,20903574	62,5000000		127,7090357	34,3870968	
3375	DI PALMA GIOVANNI	AZ. AGR. GIOSA S.S	52	75,6884430		127,6884430	22,8870968	
3376	DI PALMA SARAH	AZ. AGR. GIOSA S.S	52	75,6884430		127,6884430	22,8870968	
3377	MASTRAPASQUA ANNAMARIA	MASTRAPASQUA ANNAMARIA	70,67856659	57,0000000		127,6785666	37,7876344	
3378	CHIECHI MARIAGRAZIA	CHIECHI MARIAGRAZIA	60,48954816	67,1431046		127,6326528	20,4139785	Contradditorio con esito negativo e attribuzione di 0 (zero) punti al Principio 2.
3379	VINCI PIERO	VINCI PIERO	56	71,5909091		127,5909091	27,6155914	
3380	DITOMA COSIMO	DITOMA COSIMO	56	71,5909091		127,5909091	29,1881720	
3381	BOLOGNINO REMOMANUEL	BOLOGNINO REMOMANUEL	62	65,5049961		127,5049961	28,5672043	
3382	GATTA MONICA	GATTA MONICA	54,06320926	73,4295372		127,4927465	26,3790323	
3383	DE FELICE GRAZIA	DE FELICE GRAZIA	63,65354711	63,8178762		127,4714233	33,9274194	
3384	DONADEO SARA	DONADEO SARA	76	51,3921824		127,3921824	22,2419355	
3385	GRECO COSIMO DAMIANO	GRECO COSIMO DAMIANO	73,9652767	53,4090909		127,3743676	21,7419355	
3386	MARAGLINO PIETRO	MARAGLINO PIETRO	66	61,3636364		127,3636364	19,6666667	
3387	PRICOP RAMONA MIRELA	PRICOP RAMONA MIRELA	76	51,3429752		127,3429752	38,9086022	
3388	MAIORANO VALENTINA	MAIORANO VALENTINA	76	51,2746822		127,2746822	37,0107527	Ditta ricorrente. Contradditorio con esito negativo e attribuzione di 0 (zero) punti al Principio 2.
3389	MANGANO ROBERTO	MANGANO ROBERTO	60,14094033	67,0859133		127,2268536	22,6962366	
3390	NESTA GIUSEPPE	NESTA GIUSEPPE	70,08633939	57,0874781		127,1738175	36,4596774	
3391	PIAZZOLLA NICOLETTA	PIAZZOLLA NICOLETTA	51	76,1363636		127,1363636	19,8198925	
3392	DI EMIDIO BERARDO MARCO	DI EMIDIO BERARDO MARCO	51	76,1363636		127,1363636	24,2365591	
3393	DI PIERRO MAURIZIO	DI PIERRO MAURIZIO	51	76,1363636		127,1363636	32,8655914	
3394	MERCURI FILOMENA	MERCURI FILOMENA	51	76,1363636		127,1363636	33,4784946	
3395	LAQUALE ORAZIO	LAQUALE ORAZIO	51	76,1363636		127,1363636	38,4650538	
3396	LARATO GIOVANNI	LARATO GIOVANNI	76	51,1363636		127,1363636	18,8763441	
3397	DECATALDO DONATO	DECATALDO DONATO	76	51,1363636		127,1363636	19,4462366	
3398	SARACINO FRANCESCO	SARACINO FRANCESCO	76	51,1363636		127,1363636	20,2204301	
3399	LOPANE ALESSIO	LOPANE ALESSIO	76	51,1363636		127,1363636	20,4784946	
3400	QUARTA ANTONIO	QUARTA ANTONIO	76	51,1363636		127,1363636	20,5053763	Rideterminazione del punteggio relativo al Principio 7.
3401	SPIERTO SEBASTIANO	SPIERTO SEBASTIANO	76	51,1363636		127,1363636	23,6693548	
3402	REGINA GIUSEPPE ANTONELLO	REGINA GIUSEPPE ANTONELLO	76	51,1363636		127,1363636	23,9086022	Contradditorio con esito negativo e attribuzione di 0 (zero) punti al Principio 2.
3403	ABBADESSA GIUSEPPE	ABBADESSA GIUSEPPE	76	51,1363636		127,1363636	24,3440860	
3404	DEROSA ROSARIO	DEROSA ROSARIO	76	51,1363636		127,1363636	25,4569892	
3405	CASSANO LEONARDO	CASSANO LEONARDO	76	51,1363636		127,1363636	25,8279570	
3406	MONTE MICHELE	MONTE MICHELE	76	51,1363636		127,1363636	25,9354839	
3407	NESTOLA GIANLUCA MASSIMILI	NESTOLA GIANLUCA MASSIMILIAN	76	51,1363636		127,1363636	26,0510753	
3408	LAMONARCA VINCENZO	LAMONARCA VINCENZO	76	51,1363636		127,1363636	26,0994624	
3409	RAGNO GIUSEPPE	IL GIARDINO DEI CILIEGI SOCIETA' SEMPLICE AGRICOLA	76	51,1363636		127,1363636	26,4489247	
3410	GIORDANO DOMENICA	GIORDANO DOMENICA	76	51,1363636		127,1363636	27,2446237	
3411	CARNEADE DARIO	CARNEADE DARIO	76	51,1363636		127,1363636	27,8844086	
3412	DI TURO VITO SILVANO	DI TURO VITO SILVANO	76	51,1363636		127,1363636	28,1129032	

ALLEGATO A

PSR PUGLIA 2014 - 2020
PACCHETTO GIOVANI – Bando pubblicato nel BURP n. 87 del 28/07/2016 e ss.mm.ii.
Sottomisura 6.1 Aiuti all'avviamento di imprese per i giovani agricoltori

GRADUATORIA UNICA REGIONALE

			PUNTEGGIO					
POSIZIONE	RICHIEDENTE PREMIO	DENOMINAZIONE AZIENDA	SOTTOMISURA 6.1	OPERAZIONE 4.1.B	SOTTOMISURA 6.4	TOTALE	ETA' MEDIA	NOTE
3413	TOMA FEDERICA CARMEN	TOMA FEDERICA CARMEN	76	51,1363636		127,1363636	28,3333333	
3414	GALIANO MASSIMO	ARMEF SRL SOCIETA' AGRICOLA	76	51,1363636		127,1363636	28,3682796	
3415	NITZ DOMENICA	NITZ DOMENICA	76	51,1363636		127,1363636	28,7553763	
3416	DEL TUFO MATTEO MARIA	DEL TUFO MATTEO MARIA	76	51,1363636		127,1363636	30,0403226	Ditta ricorrente. Contradditorio con esito negativo e attribuzione di 0 (zero) punti al Principio 2.
3417	DE RUVO MARIA ANTONIETTA	DE RUVO MARIA ANTONIETTA	76	51,1363636		127,1363636	30,5134409	
3418	DE MARINIS FRANCESCO	DE MARINIS FRANCESCO	76	51,1363636		127,1363636	30,8225806	
3419	TASSIELLO MICHELE	TENUTA PERE ROSSE S.S. AGRICOLA	76	51,1363636		127,1363636	31,4435484	Rideterminazione del punteggio relativo al Principio 7.
3420	SACCO ROSARIA	SACCO ROSARIA	76	51,1363636		127,1363636	32,4892473	Rideterminazione del punteggio relativo al Principio 7.
3421	SETTE ROSITA	SETTE ROSITA	76	51,1363636		127,1363636	34,6236559	
3422	MALCANGI FRANCESCA	MALCANGI FRANCESCA	76	51,1363636		127,1363636	35,4220430	
3423	BENINCASA CRISTINA	BENINCASA CRISTINA	76	51,1363636		127,1363636	36,6774194	
3424	BOCCUTO PASQUALE	BOCCUTO PASQUALE	76	51,1363636		127,1363636	37,5725806	
3425	RAGNO MARIA TERESA	RAGNO MARIA TERESA	76	51,1363636		127,1363636	37,9005376	Ditta ricorrente. Rideterminazione del punteggio relativo al Principio 2.
3426	LIOTINO GIUSEPPE	AGRIAVICOLA CONCA MURGIANA S.R.L. SOCIETA' AGRICOLA	76	51,1363636		127,1363636	38,3521505	Ditta ricorrente. Contraddittorio con esito positivo. Rideterminazione del punteggio relativo al Principio 2.
3427	LORUSSO FELICIA	LORUSSO FELICIA	76	51,1363636		127,1363636	38,5752688	
3428	SISTO ANGELA	SISTO ANGELA	76	51,1363636		127,1363636	38,8010753	
3429	FRASCELLA ARCANGELA	FRASCELLA ARCANGELA	76	51,1363636		127,1363636	40,8790323	Ditta ricorrente. Contradditorio con esito negativo e attribuzione di 0 (zero) punti al Principio 2. Rideterminazione del punteggio relativo al Principio 7.
3430	FACECCHIA GIANCARLO	FACECCHIA GIANCARLO	62,34286114	64,7727273		127,1155884	40,3467742	
3431	SACCO MATTEO	SACCO MATTEO	51	76,0625756		127,0625756	25,7231183	
3432	GADALETA SERGIO	GADALETA SERGIO	55,96563209	71,0587409		127,0243730	25,1102151	
3433	ROMANAZZI VITO	ROMANAZZI VITO	75,88254567	51,1363636		127,0189093	18,9946237	
3434	RUGGIERO TOMMASO	RUGGIERO TOMMASO	53,74886117	73,2655973		127,0144585	26,5698925	
3435	CANNONE DAVIDE DOMENICO	SOCIETA' AGRICOLA SEMPLICE TENUTA CANNONE	51	76,0043125		127,0043125	22,9206989	
3436	DI NICCOLO GIOVANNI	SOCIETA' AGRICOLA SEMPLICE TENUTA CANNONE	51	76,0043125		127,0043125	22,9206989	
3437	DIFINO ISABELLE	DIFINO ISABELLE	51	76,0000000		127,0000000	23,6612903	
3438	MONTRONE MARIANGELA	MONTRONE MARIANGELA	76	51,0000000		127,0000000	24,3870968	
3439	MOTOLESE FRANCESCA	MOTOLESE FRANCESCA	66	61,0000000		127,0000000	36,4784946	
3440	PIERRO MARTA	PIERRO MARTA	76	51,0000000		127,0000000	36,5806452	
3441	ALOISIO GIOVANNA	ALOISIO GIOVANNA	61	65,9909747		126,9909747	29,6263441	
3442	SCIOSCIO ANTONELLA	SCIOSCIO ANTONELLA	76	50,9779801		126,9779801	39,3306452	
3443	CELOZZI ANTONIO	CELOZZI ANTONIO	91,72984807	35,2272727		126,9571208	37,5080645	
3444	BARASSI ADALGISA	AZIENDA AGRICOLA IUSO SOCIETA' SEMPLICE	51	75,9315798		126,9315798	32,3642473	Rideterminazione del punteggio relativo al Principio 7.

PSR PUGLIA 2014 - 2020
PACCHETTO GIOVANI – Bando pubblicato nel BURP n. 87 del 28/07/2016 e ss.mm.ii.
Sottomisura 6.1 Aiuti all'avviamento di imprese per i giovani agricoltori

GRADUATORIA UNICA REGIONALE

			PUNTEGGIO					
POSIZIONE	RICHIEDENTE PREMIO	DENOMINAZIONE AZIENDA	SOTTOMISURA 6.1	OPERAZIONE 4.1.B	SOTTOMISURA 6.4	TOTALE	ETA' MEDIA	NOTE
3445	IUSO PASQUALE	AZIENDA AGRICOLA IUSO SOCIETA' SEMPLICE	51	75,9315798		126,9315798	32,3642473	Rideterminazione del punteggio relativo al Principio 7.
3446	TETRO VITO	TETRO VITO	72,35938063	54,5454545		126,9048352	20,4193548	
3447	ERRICO ALESSANDRO	ERRICO ALESSANDRO	76	50,9043105		126,9043105	21,1048387	Contradditorio con esito negativo e attribuzione di 0 (zero) punti al Principio 2.
3448	CROCETTA ANGELICA	CROCETTA ANGELICA	55,83480668	71,0212827		126,8560894	20,9274194	
3449	LAMANNA GIOVANNI	LAMANNA GIOVANNI	57,52200981	69,3181818		126,8401916	24,1129032	
3450	LOMBARDI ANNA DEBORA	LOMBARDI ANNA DEBORA	79,34708497	47,4730943		126,8201793	34,3198925	
3451	D'URSO ANGELO	D'URSO ANGELO	65,69748332	61,1201986		126,8176819	22,8360215	Rideterminazione del punteggio relativo al Principio 7.
3452	DI CARLO GIANNI LIBERATO	DI CARLO GIANNI LIBERATO	81	45,7808281		126,7808281	22,5913978	Ditta ricorrente. Contraddittorio con esito positivo. Rideterminazione del punteggio relativo al Principio 2.
3453	BISIGNANO FELICE	LA NUOVA SAN ROCCO SOCIETA' AGRICOLA SEMPLICE	52,90837082	73,8636364		126,7720072	21,8830645	
3454	IORIO ELENA	LA NUOVA SAN ROCCO SOCIETA' AGRICOLA SEMPLICE	52,90837082	73,8636364		126,7720072	21,8830645	
3455	QUITADAMO LUCIA	QUITADAMO LUCIA	76	50,6859521		126,6859521	34,0537634	
3456	DE SALVIA FRANCO	DE SALVIA FRANCO	96	30,6818182		126,6818182	32,6397849	
3457	LOMANGINO STEFANO	LOMANGINO STEFANO	76	50,6593497		126,6593497	23,2956989	
3458	LAFORGIA VITTORIO	LAFORGIA VITTORIO	76	50,6578947		126,6578947	26,1693548	
3459	CUTRONE VITO	CUTRONE VITO	76	50,6530235		126,6530235	23,9327957	
3460	SANTORO FIORELLA	SANTORO FIORELLA	70,4320982	56,2072435		126,6393417	20,3064516	Ditta ricorrente. Contraddittorio con esito positivo. Rideterminazione del punteggio relativo al Principio 2.
3461	ARCANGIOLI DONATELLA	ARCANGIOLI DONATELLA	63	63,6363636		126,6363636	20,0913978	
3462	D'ANGELLA GIOVANNI	D'ANGELLA GIOVANNI	76	50,6204892		126,6204892	31,2741935	
3463	SPINELLI DANIELA	SPINELLI DANIELA	81	45,5915644		126,5915644	31,9327957	
3464	MOSCHETTI ARCANGELO	F.LLI MOSCHETTI SOCIETA' SEMPLICE AGRICOLA	80	46,5909091		126,5909091	26,2943548	
3465	MOSCHETTI MARIKA	F.LLI MOSCHETTI SOCIETA' SEMPLICE AGRICOLA	80	46,5909091		126,5909091	26,2943548	
3466	ROSATI ANTONIETTA ADELE	ROSATI ANTONIETTA ADELE	76	50,5737904		126,5737904	37,7607527	
3467	SIBILLA PIETRO	SIBILLA PIETRO	70,66904064	55,8875270		126,5565676	34,2150538	Rideterminazione del punteggio relativo al Principio 7.
3468	CARAMIA FRANCESCO	CARAMIA FRANCESCO	51	75,5466643		126,5466643	19,4193548	
3469	DELL'ANNA FRANCESCO	DELL'ANNA FRANCESCO	77	49,5252453		126,5252453	18,9247312	
3470	GUASTAMACCHIA MICHELE	GUASTAMACCHIA MICHELE	71,95826932	54,5454545		126,5037239	33,0134409	
3471	SAVINO DAMIANO	SAVINO DAMIANO	76	50,4944391		126,4944391	23,8817204	
3472	FERRANDINO LEONARDO	FERRANDINO LEONARDO	61,01392992	65,4683141		126,4822440	20,5134409	
3473	DISANTO NICOLA	AZ. AGRICOLA DEL PARCO S.S.	80	46,4501871		126,4501871	23,7056452	Ditta ricorrente. Contraddittorio con esito positivo. Rideterminazione del punteggio relativo al Principio 2.

ALLEGATO A

PSR PUGLIA 2014 - 2020
PACCHETTO GIOVANI – Bando pubblicato nel BURP n. 87 del 28/07/2016 e ss.mm.ii.
Sottomisura 6.1 Aiuti all'avviamento di imprese per i giovani agricoltori

GRADUATORIA UNICA REGIONALE

			PUNTEGGIO					
POSIZIONE	RICHIEDENTE PREMIO	DENOMINAZIONE AZIENDA	SOTTOMISURA 6.1	OPERAZIONE 4.1.B	SOTTOMISURA 6.4	TOTALE	ETA' MEDIA	NOTE
3474	DISANTO NUNZIATINA	AZ. AGRICOLA DEL PARCO S.S.	80	46,4501871		126,4501871	23,7056452	Ditta ricorrente. Contraddittorio con esito positivo. Rideterminazione del punteggio relativo al Principio 2.
3475	MAZZOTTA SALVATORE	MAZZOTTA SALVATORE	72,66563983	53,7365177		126,4021575	23,8924731	
3476	CALDARA FABIO	CALDARA FABIO	51	75,3861100		126,3861100	23,4408602	
3477	MASTRANGELO LUCIANO	MASTRANGELO LUCIANO	59,32079893	67,0454545		126,3662535	31,7903226	
3478	MEMEO MICHY	MEMEO MICHY	65,73614184	60,6132799		126,3494217	27,5134409	
3479	D'INNELLA EUGENIA	D'INNELLA EUGENIA	76	50,2968896		126,2968896	20,4301075	Contradditorio con esito negativo e attribuzione di 0 (zero) punti al Principio 2.
3480	VOLPE FELICE	VOLPE FELICE	76	50,2840909		126,2840909	20,7365591	
3481	BELLAVEDUTA MICHELE	BELLAVEDUTA MICHELE	56,56334193	69,7044367		126,2677786	25,4166667	
3482	BIZZOCO MARIANNA	BIZZOCO MARIANNA	70,1937401	56,0458402		126,2395803	21,5698925	
3483	MASCOLO MARIA CRISTINA	SOCIETA' AGRICOLA SEMPLICE MASCOLO TRADE	73,1877504	53,0000000		126,1877504	23,9341398	
3484	MASCOLO NICOLA	SOCIETA' AGRICOLA SEMPLICE MASCOLO TRADE	73,1877504	53,0000000		126,1877504	23,9341398	
3485	LABIANCA PATRIZIA	LABIANCA PATRIZIA	61,24511271	64,7727273		126,0178400	36,5833333	
3486	AMORUSO PIETRO	AMORUSO PIETRO	51	75,0000000		126,0000000	18,7016129	
3487	CAPANO FEDERICA LUCE	CAPANO FEDERICA LUCE	76	50,0000000		126,0000000	20,2930108	
3488	DELL'OLIO MASSIMILIANO	DELL'OLIO MASSIMILIANO	77	49,0000000		126,0000000	21,3037634	
3489	DE FILIPPIS GRAZIANO	DE FILIPPIS GRAZIANO	77	49,0000000		126,0000000	21,9784946	
3490	CAZZOLLA BENITO	CAZZOLLA BENITO	76	50,0000000		126,0000000	23,1881720	Contradditorio con esito negativo e attribuzione di 0 (zero) punti al Principio 2.
3491	CAGGESE GABRIELE MARIO	CAGGESE GABRIELE MARIO	41	0,0000000	85,0000000	126,0000000	25,1505376	
3492	MIANI FRANCESCO	MIANI FRANCESCO	51	75,0000000		126,0000000	26,2822581	
3493	LOGRIECO ROSARIA	LOGRIECO ROSARIA	61	65,0000000		126,0000000	35,5806452	
3494	PICCOLOMO CATALDO	PICCOLOMO CATALDO	55,98075873	70,0120730		125,9928318	24,1827957	
3495	SIMONE ARCANGELA	SIMONE ARCANGELA	58,63247334	67,3555937		125,9880670	29,2016129	
3496	STEA MARIA TERESA	STEA MARIA TERESA	62,64093346	63,3293737		125,9703072	21,0241935	
3497	STRIPPOLI CATALDO	STRIPPOLI CATALDO	64,49637681	61,4738916		125,9702684	21,2473118	
3498	POSTOLATIY OLENA	POSTOLATIY OLENA	74,83167355	51,1363636		125,9680372	36,8844086	
3499	INGLESE GIOVANNA	INGLESE GIOVANNA	68	57,9545455		125,9545455	37,2043011	
3500	ALBANESE MARIA CARMELA	ALBANESE MARIA CARMELA	59,99515829	65,9090909		125,9042492	38,5618280	
3501	ZONNO GIUSEPPE	ZONNO GIUSEPPE	71,34043058	54,5454545		125,8858851	37,1263441	
3502	GIANNINI ANDREA	GIANNINI ANDREA	77	48,8636364		125,8636364	30,5268817	
3503	MICCOLI DOMENICO	MICCOLI DOMENICO	66,69668593	59,1578385		125,8545244	22,4596774	Rideterminazione del punteggio relativo al Principio 7.
3504	SECCIA LUIGI	SECCIA LUIGI	53	72,7785798		125,7785798	30,9193548	Rideterminazione del punteggio relativo al Principio 7.
3505	CARCIULLO PIERO	CARCIULLO PIERO	61	64,7727273		125,7727273	29,3225806	
3506	CUSMAI ALESSANDRO	RI.AL. CUSMAI SOCIETA' SEMPLICE AGRICOLA	56,20241912	69,5633870		125,7658062	26,7379032	
3507	CUSMAI RICCARDO	RI.AL. CUSMAI SOCIETA' SEMPLICE AGRICOLA	56,20241912	69,5633870		125,7658062	26,7379032	
3508	CALIANDRO PIETRO	AZ. AGRICOLA FRAGNITE DI CALIANDRO PIETRO & PIETRO	68,35125378	57,3871750		125,7384288	22,0134409	
3509	CALIANDRO PIETRO	AZ. AGRICOLA FRAGNITE DI CALIANDRO PIETRO & PIETRO	68,35125378	57,3871750		125,7384288	22,0134409	
3510	SHQEPA GAZMEND	SHQEPA GAZMEND	61	64,7366742		125,7366742	35,7500000	

PSR PUGLIA 2014 - 2020
PACCHETTO GIOVANI – Bando pubblicato nel BURP n. 87 del 28/07/2016 e ss.mm.ii.
Sottomisura 6.1 Aiuti all'avviamento di imprese per i giovani agricoltori

GRADUATORIA UNICA REGIONALE

			PUNTEGGIO					
POSIZIONE	RICHIEDENTE PREMIO	DENOMINAZIONE AZIENDA	SOTTOMISURA 6.1	OPERAZIONE 4.1.B	SOTTOMISURA 6.4	TOTALE	ETA' MEDIA	NOTE
3511	MALLARDI ANTONELLA	La dea di Mallardi Carmen e Antonella soc sempl	60	65,7294137		125,7294137	22,4354839	
3512	MALLARDI CARMELA	La dea di Mallardi Carmen e Antonella soc sempl	60	65,7294137		125,7294137	22,4354839	
3513	NETTI ROSARIA	NETTI ROSARIA	53	72,7272727		125,7272727	22,7553763	Rideterminazione del punteggio relativo al Principio 7.
3514	DI BISCEGLIE ANTONIA	SOCIETA' AGRICOLA POZZELLE MURGE S.S.	69	56,7206090		125,7206090	28,4256272	
3515	DI BISCEGLIE LUCIA	SOCIETA' AGRICOLA POZZELLE MURGE S.S.	69	56,7206090		125,7206090	28,4256272	
3516	DI BISCEGLIE LUIGI	SOCIETA' AGRICOLA POZZELLE MURGE S.S.	69	56,7206090		125,7206090	28,4256272	
3517	AVENA ANNA ADELE	FERONIA SOCIETA' SEMPLICE AGRICOLA	60	65,6829017		125,6829017	37,8413978	
3518	AVENA FRANCESCA	FERONIA SOCIETA' SEMPLICE AGRICOLA	60	65,6829017		125,6829017	37,8413978	
3519	PULITO GIAMMARCO	PULITO GIAMMARCO	65,25968233	60,3489303		125,6086126	21,3817204	Ditta ricorrente. Contradditorio con esito negativo e attribuzione di 0 (zero) punti al Principio 2.
3520	MAGGIULLI LUIGI	MAGGIULLI LUIGI	79	46,5909091		125,5909091	26,8817204	
3521	EPIFANI FELICIANO	EPIFANI FELICIANO	58,43433284	67,1331587		125,5674915	30,8575269	
3522	FANELLI SALVATORE	FANELLI SALVATORE	75,64969219	49,8902407		125,5399329	22,7392473	
3523	MONGELLI NICOLA	MONGELLI NICOLA	68,7538378	56,7783590		125,5321968	27,4489247	
3524	MARINO LUDOVICO	MARINO LUDOVICO	70,96080561	54,5454545		125,5062602	20,3682796	
3525	PETRACCA FRANCESCO	LA FONTE S.A.S. DI PETRACCA ROCCO & PETRACCA FRANCESCO SOCIETA' AGRICOLA	73,22714227	52,2727273		125,4998695	20,2782258	
3526	PETRACCA ROCCO	LA FONTE S.A.S. DI PETRACCA ROCCO & PETRACCA FRANCESCO SOCIETA' AGRICOLA	73,22714227	52,2727273		125,4998695	20,2782258	
3527	LISO NICOLA	LISO NICOLA	56,15265826	69,3181818		125,4708401	22,3306452	
3528	CICIRIELLO GIUSEPPINA	SOCIETA' AGRICOLA CICIRIELLO S.S.	66,21032909	59,2043112		125,4146403	25,9166667	
3529	CICIRIELLO VINCENZO	SOCIETA' AGRICOLA CICIRIELLO S.S.	66,21032909	59,2043112		125,4146403	25,9166667	
3530	SCARANO FRANCESCO	SCARANO FRANCESCO	66,54293108	58,8665941		125,4095252	26,4274194	
3531	CARRISI ANTHEA	ANSEL DI ANTHEA E SELENE CARRISI SOCIETA' SEMPLICE AGRICOLA	71,92829783	53,4090909		125,3373887	21,6639785	Rideterminazione del punteggio relativo al Principio 7.
3532	CARRISI SELENE	ANSEL DI ANTHEA E SELENE CARRISI SOCIETA' SEMPLICE AGRICOLA	71,92829783	53,4090909		125,3373887	21,6639785	Rideterminazione del punteggio relativo al Principio 7.
3533	GERMINARIO IPPOLITA	GERMINARIO IPPOLITA	53,74691014	71,5825554		125,3294656	34,7365591	
3534	MELE VITO	MELE VITO	63	62,3175021		125,3175021	18,2903226	
3535	BERARDI ADRIANA	BERARDI ADRIANA	51	74,2853796		125,2853796	26,4569892	
3536	CAVALIERE GIUSEPPE	CAVALIERE GIUSEPPE	66,17986685	59,0909091		125,2707759	32,8844086	Rideterminazione del punteggio relativo al Principio 7.
3537	DI MAGGIO ROSSELLA	DI MAGGIO ROSSELLA	74,49291076	50,7504159		125,2433267	39,8951613	
3538	SIRRESSI ANGELO	SIRRESSI ANGELO	76	49,2360953		125,2360953	23,0913978	
3539	CAMPANELLI ANGELO	CAMPANELLI ANGELO	70,66524346	54,5454545		125,2106980	18,9327957	
3540	ELIA DANIELE	ELIA DANIELE	76	49,1749814		125,1749814	36,2338710	
3541	CONCA PIETRO	CONCA PIETRO	76	49,0948376		125,0948376	18,6263441	
3542	MOTOLESE ITALO GIUSEPPE	MOTOLESE ITALO GIUSEPPE	68,16262249	56,9167674		125,0793899	21,7338710	
3543	RANIERI LUCA	RANIERI LUCA	52	73,0748967		125,0748967	23,0994624	
3544	FERSINI OMAR	FERSINI OMAR	56,05204072	69,0000000		125,0520407	24,0510753	
3545	QUACQUARELLI PASQUALE	QUACQUARELLI PASQUALE	55,72284904	69,3181818		125,0410309	25,7392473	
3546	ZINGARO MARCO	ZINGARO MARCO	66	59,0121567		125,0121567	18,3655914	
3547	DETTOLI LUCREZIA	DETTOLI LUCREZIA	54	71,0119916		125,0119916	36,6854839	
3548	PIZZOLORUSSO MICHELE	PIZZOLORUSSO MICHELE	55,00394513	70,0000000		125,0039451	35,7930108	

ALLEGATO A

PSR PUGLIA 2014 - 2020
PACCHETTO GIOVANI – Bando pubblicato nel BURP n. 87 del 28/07/2016 e ss.mm.ii.
Sottomisura 6.1 Aiuti all'avviamento di imprese per i giovani agricoltori

GRADUATORIA UNICA REGIONALE

			PUNTEGGIO					
POSIZIONE	RICHIEDENTE PREMIO	DENOMINAZIONE AZIENDA	SOTTOMISURA 6.1	OPERAZIONE 4.1.B	SOTTOMISURA 6.4	TOTALE	ETA' MEDIA	NOTE
3549	MAGGIO ANTONIO	MAGGIO ANTONIO	51	74,0000000		125,0000000	18,3467742	
3550	ARDITO FRANCESCA	ARDITO FRANCESCA	51	74,0000000		125,0000000	19,8064516	Ditta ricorrente. Contraddittorio con esito positivo. Rideterminazione del punteggio relativo al Principio 2.
3551	MASUCCI MICHELE	MASUCCI MICHELE	51	74,0000000		125,0000000	21,7903226	
3552	CAPACCHIONE SAVINO	CAPACCHIONE SAVINO	51	74,0000000		125,0000000	23,3118280	
3553	PIAZZOLLA MARIAPAOLA	SOCIETA' AGRICOLA SEMPLICE PIAZZOLLA	76	49,0000000		125,0000000	24,4032258	Rideterminazione del punteggio relativo al Principio 8 a seguito di ricorso gerarchico.
3554	VALENZANO NICOLA	VALENZANO NICOLA	51	74,0000000		125,0000000	26,2069892	Ditta ricorrente. Contraddittorio con esito positivo. Rideterminazione del punteggio relativo al Principio 2.
3555	MARTIRE MARIA GRAZIA	MARTIRE MARIA GRAZIA	51	74,0000000		125,0000000	26,2069892	
3556	FRASCATI MAURIZIO	FRASCATI MAURIZIO	51	74,0000000		125,0000000	26,3037634	
3557	ROPPO FABIO	ROPPO FABIO	51	74,0000000		125,0000000	26,6505376	Contradditorio con esito negativo e attribuzione di 0 (zero) punti al Principio 2.
3558	VITOBELLO ARCANGELA	VITOBELLO ARCANGELA	51	74,0000000		125,0000000	29,2634409	
3559	AMORUSO MICHELE ROBERTO	AMORUSO MICHELE ROBERTO	51	74,0000000		125,0000000	29,9462366	
3560	SPADARO RUGGIERO	SPADARO RUGGIERO	51	74,0000000		125,0000000	30,2284946	
3561	BEVERE ROBERTO	BEVERE ROBERTO	51	74,0000000		125,0000000	31,2983871	
3562	MUOIO GIUSEPPE	MUOIO GIUSEPPE	51	74,0000000		125,0000000	31,6586022	
3563	PARISI ALESSANDRA	2NT DI PARISI A. & C. SAS SOC. AGRICOLA	53	72,0000000		125,0000000	32,4489247	
3564	GUASTAMACCHIA VITTORIO	GUASTAMACCHIA VITTORIO	76	49,0000000		125,0000000	32,4973118	Ditta ricorrente. Contraddittorio con esito positivo. Rideterminazione del punteggio relativo al Principio 2.
3565	SERINO RICCARDINA-MARTA	SERINO RICCARDINA-MARTA	54	71,0000000		125,0000000	34,1129032	
3566	BOCCUZZI PALMA	BOCCUZZI PALMA	51	74,0000000		125,0000000	35,8360215	Contradditorio con esito negativo e attribuzione di 0 (zero) punti al Principio 2.
3567	GIUSTINO DOMENICO	GIUSTINO DOMENICO	51	74,0000000		125,0000000	36,0618280	
3568	TRINCUCCI ALBERTO	TRINCUCCI ALBERTO	51	74,0000000		125,0000000	36,0752688	
3569	ACASANDREI PETRONELA	ACASANDREI PETRONELA	51	74,0000000		125,0000000	37,1182796	
3570	BOVE ROSSELLA	BOVE ROSSELLA	51	74,0000000		125,0000000	37,3252688	
3571	LUCERA ANNALISA	LUCERA ANNALISA	51	74,0000000		125,0000000	40,1747312	
3572	LONGO MAURIZIO	LONGO MAURIZIO	51	74,0000000		125,0000000	40,6370968	
3573	SAMMARCO ALBERTO	F.LLI SAMMARCO S.N.C. SOCIETA' AGRICOLA	80	44,9900827		124,9900827	21,6599462	
3574	SAMMARCO GIOVANNI	F.LLI SAMMARCO S.N.C. SOCIETA' AGRICOLA	80	44,9900827		124,9900827	21,6599462	
3575	DEANDRI LILLA MARIA	DEANDRI LILLA MARIA	77	47,9863511		124,9863511	20,1317204	
3576	GATTA MIRKO	GATTA MIRKO	51	73,9863405		124,9863405	27,2473118	
3577	PISTILLO MARIANNA	PISTILLO MARIANNA	51	73,9842071		124,9842071	22,9973118	
3578	CANNONE GIUSEPPE	CANNONE GIUSEPPE	55,12798455	69,8438051		124,9717896	23,4166667	

PSR PUGLIA 2014 - 2020
PACCHETTO GIOVANI – Bando pubblicato nel BURP n. 87 del 28/07/2016 e ss.mm.ii.
Sottomisura 6.1 Aiuti all'avviamento di imprese per i giovani agricoltori

GRADUATORIA UNICA REGIONALE

			PUNTEGGIO					
POSIZIONE	RICHIEDENTE PREMIO	DENOMINAZIONE AZIENDA	SOTTOMISURA 6.1	OPERAZIONE 4.1.B	SOTTOMISURA 6.4	TOTALE	ETA' MEDIA	NOTE
3579	PONTRELLI LUCA	PONTRELLI LUCA	51	73,9647689		124,9647689	26,1747312	Ditta ricorrente. Contraddittorio con esito positivo. Rideterminazione del punteggio relativo al Principio 2.
3580	BRANCA DANIELE	BRANCA DANIELE	76	48,9646103		124,9646103	26,1612903	
3581	TRAVERSI CHIARA	TRAVERSI CHIARA	51	73,9601424		124,9601424	28,6962366	
3582	AGRUSTI ANTONELLA	AGRUSTI ANTONELLA	69,920198	55,0355450		124,9557430	27,9112903	
3583	INGROSSO FRANCESCO	PACHEVA SOCIETA' AGRICOLA SRL	51	73,9509075		124,9509075	24,5188172	Contradditorio con esito negativo e attribuzione di 0 (zero) punti al Principio 2.
3584	DIDONATO ANNALISA	DIDONATO ANNALISA	67,94884129	57,0000000		124,9488413	39,1317204	
3585	TERRONE MADDALENA	TERRONE MADDALENA	51	73,9416518		124,9416518	25,9650538	
3586	LOSAPPIO LORENZO	AGRICOLA LOSAPPIO SOCIETA' SEMPLICE	51	73,9364028		124,9364028	36,2486559	Ditta ricorrente. Contraddittorio con esito positivo. Rideterminazione del punteggio relativo al Principio 2.
3587	MANUTO LOREDANA	AGRICOLA LOSAPPIO SOCIETA' SEMPLICE	51	73,9364028		124,9364028	36,2486559	Ditta ricorrente. Contraddittorio con esito positivo. Rideterminazione del punteggio relativo al Principio 2.
3588	DI BUDUO STEFANIA	DI BUDUO STEFANIA	51	73,9340521		124,9340521	33,0940860	
3589	CARELLA ORASSIO	CARELLA ORASSIO	73,79424983	51,1363636		124,9306135	21,0215054	
3590	TEOT FILIPPO	TEOT FILIPPO	76	48,9200789		124,9200789	32,0860215	
3591	GIANNACCARO MARIA	GIANNACCARO MARIA	51	73,9004309		124,9004309	21,5080645	
3592	FRATTA LUCA	F.LLI FRATTA SOCIETA' SEMPLICE AGRICOLA	51	73,8809809		124,8809809	31,6706989	
3593	FRATTA MARCO	F.LLI FRATTA SOCIETA' SEMPLICE AGRICOLA	51	73,8809809		124,8809809	31,6706989	
3594	PALLOTTA SALVATORE	PALLOTTA SALVATORE	76	48,8636364		124,8636364	25,8629032	
3595	INFANTE ROSSELLA	INFANTE ROSSELLA	51	73,8636364		124,8636364	21,5053763	Ditta ricorrente. Rideterminazione del punteggio relativo al Principio 2.
3596	DE FAZIO DIEGO	DE FAZIO DIEGO	51	73,8636364		124,8636364	24,3064516	Ditta ricorrente. Contraddittorio con esito positivo. Rideterminazione del punteggio relativo al Principio 2.
3597	BAGNATO ANTONELLO	BAGNATO ANTONELLO	51	73,8636364		124,8636364	31,2876344	
3598	CARDONE MARTINO	CARDONE MARTINO	74,65686884	50,1786492		124,8355181	18,8333333	
3599	SISTO GIUSEPPE	SISTO GIUSEPPE	51	73,8154041		124,8154041	35,8413978	
3600	MANSI VINCENZO	MANSI VINCENZO & C. SOCIETA' AGRICOLA SEMPLICE	53,73620578	71,0559168		124,7921226	22,8158602	
3601	MANSI VINCENZO	MANSI VINCENZO & C. SOCIETA' AGRICOLA SEMPLICE	53,73620578	71,0559168		124,7921226	22,8158602	
3602	PERINI ANTONIO	PERINI ANTONIO	51	73,7704192		124,7704192	27,3091398	
3603	SANTOVITO CARLO	SANTOVITO CARLO	54,96762129	69,7640211		124,7316423	26,6102151	
3604	SIFANNO RAFFAELE	SIFANNO RAFFAELE	73,57346775	51,1363636		124,7098314	26,4247312	
3605	CAMPOREALE AGOSTINO	CAMPOREALE SOCIETA' SEMPLICE AGRICOLA	54	70,7023279		124,7023279	27,7540323	
3606	CAMPOREALE EZIO	CAMPOREALE SOCIETA' SEMPLICE AGRICOLA	54	70,7023279		124,7023279	27,7540323	
3607	LUBES MICHELE	LUBES MICHELE	51	73,6734922		124,6734922	33,7795699	Rideterminazione del punteggio relativo al Principio 7.

ALLEGATO A

PSR PUGLIA 2014 - 2020

PACCHETTO GIOVANI – Bando pubblicato nel BURP n. 87 del 28/07/2016 e ss.mm.ii.

Sottomisura 6.1 Aiuti all'avviamento di imprese per i giovani agricoltori

GRADUATORIA UNICA REGIONALE

			PUNTEGGIO					
POSIZIONE	RICHIEDENTE PREMIO	DENOMINAZIONE AZIENDA	SOTTOMISURA 6.1	OPERAZIONE 4.1.B	SOTTOMISURA 6.4	TOTALE	ETA' MEDIA	NOTE
3608	LEONARDI EMMANUEL MARIA	LEONARDI EMMANUEL MARIA	51	73,6305155		124,6305155	19,0403226	
3609	VALENTE DOMENICO	VALENTE DOMENICO	53	71,5909091		124,5909091	30,7392473	
3610	MEZZAPESA MARIA VINCENZA	MEZZAPESA MARIA VINCENZA	76	48,5828898		124,5828898	32,2473118	
3611	DIMASTROMATTEO DAVIDE	DIMASTROMATTEO DAVIDE	49,16732881	75,3796728		124,5470016	19,5645161	
3612	DI CEGLIE MARIA TERESA	DI CEGLIE MARIA TERESA	51	73,5329251		124,5329251	19,6854839	
3613	DIMICCOLI RUGGIERO	DIMICCOLI RUGGIERO	51	73,5234951		124,5234951	24,6747312	
3614	D'INNELLA LUCIANO LIVIO	D'INNELLA LUCIANO LIVIO	63	61,4144090		124,4144090	37,8172043	
3615	DI CEGLIE GRAZIELLA	DI CEGLIE GRAZIELLA	51	73,4102662		124,4102662	27,6344086	
3616	GIORDANO GIOVANNI	GIORDANO GIOVANNI	55,0635055	69,3181818		124,3816873	19,2822581	
3617	SALVATORE RINA	SALVATORE RINA	96	28,3509301		124,3509301	39,8198925	
3618	CASSANO MARCO	CASSANO MARCO	36	88,3107358		124,3107358	18,3440860	
3619	LATORRE VINCENZO	LATORRE VINCENZO	53,88874998	70,4140852		124,3028352	32,6827957	
3620	SALOMONE PIETRO	SALOMONE PIETRO	69,81438373	54,4830021		124,2973858	23,7419355	
3621	CAMPANELLI SAVERIO	CAMPANELLI SAVERIO	51	73,2238588		124,2238588	29,6155914	
3622	ROBLES LUDOVICO	ROBLES LUDOVICO	73,75764522	50,4061625		124,1638078	25,0913978	
3623	PRINCIGALLI PASQUALE	PRINCIGALLI PASQUALE	76	48,1258175		124,1258175	21,1935484	Rideterminazione del punteggio relativo al Principio 7.
3624	PERRUCCI MARIA PIA	PERRUCCI MARIA PIA	76	48,1208371		124,1208371	23,9381720	Rideterminazione del punteggio relativo al Principio 7.
3625	FILANNINO PASQUALE	SOCIETA AGRICOLA DEI F.LLI FILANNINO PASQUALE & SAVINO SOCIETA SEMPLICE	54,02509799	70,0917821		124,1168801	28,6586022	Rideterminazione del punteggio relativo al Principio 7.
3626	FILANNINO SAVINO	SOCIETA AGRICOLA DEI F.LLI FILANNINO PASQUALE & SAVINO SOCIETA SEMPLICE	54,02509799	70,0917821		124,1168801	28,6586022	Rideterminazione del punteggio relativo al Principio 7.
3627	PALUMBO DOMENICO	PALUMBO DOMENICO	57,05199666	67,0454545		124,0974512	20,2338710	
3628	ESPOSITO LUIGI	ESPOSITO LUIGI	53,70020895	70,3959705		124,0961795	21,4435484	
3629	MUOLO GRAZIANO	MUOLO GRAZIANO	54,62873457	69,4214876		124,0502222	19,3225806	
3630	BALESTRA GIUSEPPE	BALESTRA GIUSEPPE	53,89166276	70,1514677		124,0431305	27,5053763	
3631	ANELLI DELIA	ANELLI DELIA	73,54673133	50,4814223		124,0281536	34,4112903	
3632	AGOSTINELLI MARIA	SOCIETA' SEMPLICE AGRICOLA FRATELLI AGOSTINELLI	59,25252719	64,7727273		124,0252545	24,9180108	Contradditorio con esito negativo e attribuzione di 0 (zero) punti al Principio 2.
3633	AGOSTINELLI MARIO	SOCIETA' SEMPLICE AGRICOLA FRATELLI AGOSTINELLI	59,25252719	64,7727273		124,0252545	24,9180108	Contradditorio con esito negativo e attribuzione di 0 (zero) punti al Principio 2.
3634	BASILE MARIAPINA	BASILE MARIAPINA	96	28,0130099		124,0130099	41,0564516	
3635	SAURINO RICCIOTTI	SAURINO RICCIOTTI	51	73,0000000		124,0000000	20,1693548	
3636	DI CHIO DOMENICO	DI CHIO DOMENICO	51	73,0000000		124,0000000	20,3763441	Ditta ricorrente. Rideterminazione del punteggio relativo al Principio 2.
3637	CRISTIANI GIUSEPPE	CRISTIANI GIUSEPPE	51	73,0000000		124,0000000	20,5000000	
3638	SCIVETTI ARIANNA	SCIVETTI ARIANNA	51	73,0000000		124,0000000	21,1075269	
3639	CILIBERTI ANNALINDA	CILIBERTI ANNALINDA	76	48,0000000		124,0000000	21,8306452	
3640	GAZZILLI ANTONIO	GAZZILLI ANTONIO	51	73,0000000		124,0000000	22,5134409	
3641	LUISI SILVANO	LUISI SILVANO	60	64,0000000		124,0000000	23,6290323	
3642	MARINO GIUSEPPE	MARINO GIUSEPPE	51	73,0000000		124,0000000	24,9543011	
3643	MANCINO GIANMARIA	MANCINO GIANMARIA	76	48,0000000		124,0000000	25,7150538	

PSR PUGLIA 2014 - 2020
PACCHETTO GIOVANI – Bando pubblicato nel BURP n. 87 del 28/07/2016 e ss.mm.ii.
Sottomisura 6.1 Aiuti all'avviamento di imprese per i giovani agricoltori

GRADUATORIA UNICA REGIONALE

			PUNTEGGIO					
POSIZIONE	RICHIEDENTE PREMIO	DENOMINAZIONE AZIENDA	SOTTOMISURA 6.1	OPERAZIONE 4.1.B	SOTTOMISURA 6.4	TOTALE	ETA' MEDIA	NOTE
3644	CONSIGLIO GIOSUE'	CONSIGLIO GIOSUE'	51	73,0000000		124,0000000	27,5053763	
3645	CELOZZI ANDREA	CELOZZI ANDREA	52	72,0000000		124,0000000	28,2123656	
3646	CECI LUCIANA ALESSANDRA	CECI LUCIANA ALESSANDRA	51	73,0000000		124,0000000	28,2284946	
3647	DE FEUDIS NICOLA	DE FEUDIS NICOLA	51	73,0000000		124,0000000	28,7580645	
3648	MARINELLI ANTONIO	MARINELLI ANTONIO	51	73,0000000		124,0000000	28,8844086	
3649	PASTORE MICHELE	PASTORE MICHELE	51	73,0000000		124,0000000	32,0026882	
3650	DI MASO MARTINO	DI MASO MARTINO	51	73,0000000		124,0000000	33,4543011	
3651	GIANNATEMPO EZIA	SOCIETA AGRICOLA BIOSISTER DI GIANNATEMPO EZIA E GIANNATEMPO SARA SOCIETA SEMPLICE	52	72,0000000		124,0000000	35,9758065	
3652	GIANNATEMPO SARA	SOCIETA AGRICOLA BIOSISTER DI GIANNATEMPO EZIA E GIANNATEMPO SARA SOCIETA SEMPLICE	52	72,0000000		124,0000000	35,9758065	
3653	D'ANTINO ELISA	AGRI3D - SOCIETA' AGRICOLA SEMPLICE	52	72,0000000		124,0000000	40,2163978	
3654	TROTTA ANASTASIA	AGRI3D - SOCIETA' AGRICOLA SEMPLICE	52	72,0000000		124,0000000	40,2163978	
3655	IAFFALDANO NATALINA	IAFFALDANO NATALINA	52	72,0000000		124,0000000	40,2903226	
3656	BRAMATO DONATO	BRAMATO DONATO	76	47,9707792		123,9707792	21,1935484	
3657	RUSSO PAOLO PIO	RUSSO PAOLO PIO	70,55458272	53,4090909		123,9636736	36,7096774	
3658	MAZZA ANGELA	SOCIETA' AGRICOLA VENTRELLA & MAZZA S.S.	64,8571193	59,0680630		123,9251823	28,3494624	
3659	GATTA RAFFAELE	GATTA RAFFAELE	53,69714611	70,1965627		123,8937088	21,8467742	Ditta ricorrente. Contraddittorio con esito positivo. Rideterminazione del punteggio relativo al Principio 2.
3660	PATRUNO ILENIA	SOCIETA' AGRICOLA SIERRO DI PATRUNO PAOLO E ILENIA S.S.	78	45,8914084		123,8914084	24,1155914	
3661	PATRUNO PAOLO	SOCIETA' AGRICOLA SIERRO DI PATRUNO PAOLO E ILENIA S.S.	78	45,8914084		123,8914084	24,1155914	
3662	SURIANO BENEDETTO	SURIANO BENEDETTO	72,73385875	51,1178862		123,8517449	23,2043011	
3663	DIPACE PASQUALE	DIPACE PASQUALE	52	71,8365179		123,8365179	23,2553763	
3664	MAGARIELLI ALBERTO	MAGARIELLI ALBERTO	76	47,8246465		123,8246465	24,3629032	
3665	CAMPANELLI MICHELE	CAMPANELLI MICHELE	69,83639348	53,9650140		123,8014074	21,3494624	
3666	PAGLIARA ANGELO	PAGLIARA ANGELO	63,35819011	60,4321908		123,7903809	25,6989247	Rideterminazione del punteggio relativo al Principio 7.
3667	CIOCIOLA LUCIA	CIOCIOLA LUCIA	84	39,7727273		123,7727273	39,4704301	
3668	BRACONE VINCENZO PIO	BRACONE VINCENZO PIO	51	72,7272727		123,7272727	19,9408602	
3669	DI BARI GIUSEPPE	DI BARI GIUSEPPE	51	72,7272727		123,7272727	20,6612903	
3670	DI LELLA MICHELE	DI LELLA MICHELE	51	72,7272727		123,7272727	23,9408602	
3671	SORINO TOMMASO	SORINO TOMMASO	51	72,7272727		123,7272727	30,3279570	
3672	ANGLANI LUCA	AZIENDA GRECO SOCIETA' AGRICOLA S.A.S. DI ANGLANI LUCA & C.	76	47,7272727		123,7272727	20,4381720	Rideterminazione del punteggio relativo al Principio 7.
3673	SERGIO DIEGO	SERGIO DIEGO	76	47,7272727		123,7272727	21,3279570	Ditta ricorrente. Contradditorio con esito negativo e attribuzione di 0 (zero) punti al Principio 2. Rideterminazione del punteggio relativo al Principio 7.
3674	GATTI GIOVANNI	GATTI GIOVANNI	76	47,7272727		123,7272727	21,7526882	
3675	CICORELLA VITTORIA ANNA	CICORELLA VITTORIA ANNA	76	47,7272727		123,7272727	22,5967742	
3676	BRUDAGLIO GIANMICHELE	BRUDAGLIO GIANMICHELE	76	47,7272727		123,7272727	23,0994624	
3677	DAMBROSIO LORENZO	DAMBROSIO LORENZO	76	47,7272727		123,7272727	23,3655914	
3678	RAGONE FILIPPO	RAGONE FILIPPO	76	47,7272727		123,7272727	23,3790323	

ALLEGATO A

PSR PUGLIA 2014 - 2020

PACCHETTO GIOVANI – Bando pubblicato nel BURP n. 87 del 28/07/2016 e ss.mm.ii.

Sottomisura 6.1 Aiuti all'avviamento di imprese per i giovani agricoltori

GRADUATORIA UNICA REGIONALE

			PUNTEGGIO					
POSIZIONE	RICHIEDENTE PREMIO	DENOMINAZIONE AZIENDA	SOTTOMISURA 6.1	OPERAZIONE 4.1.B	SOTTOMISURA 6.4	TOTALE	ETA' MEDIA	NOTE
3679	DELUCIA DONATO	DELUCIA DONATO	76	47,7272727		123,7272727	23,4811828	
3680	MOLINARI PIERLUCA	MOLINARI PIERLUCA	76	47,7272727		123,7272727	23,8172043	
3681	MIGLIORE GIULIA	MIGLIORE GIULIA	76	47,7272727		123,7272727	23,8629032	
3682	RAGONE FRANCESCO	RAGONE FRANCESCO	76	47,7272727		123,7272727	24,0725806	
3683	LATERZA GIUSEPPE	LATERZA GIUSEPPE	76	47,7272727		123,7272727	25,4516129	
3684	FERORELLI GIUSEPPE	FERORELLI GIUSEPPE	76	47,7272727		123,7272727	26,7204301	
3685	RAGONE SARA	RAGONE SARA	76	47,7272727		123,7272727	28,2338710	
3686	GASPARRO DEBORA	GASPARRO DEBORA	76	47,7272727		123,7272727	32,8306452	
3687	CAMISA ANTONIO	CAMISA ANTONIO	76	47,7272727		123,7272727	35,2553763	
3688	CARLUCCI ROSA	CARLUCCI ROSA	76	47,7272727		123,7272727	38,0645161	
3689	DI FONZO VITA FRANCESCA	DI FONZO VITA FRANCESCA	76	47,7272727		123,7272727	38,4301075	
3690	CAMPANELLA PAOLA	CAMPANELLA PAOLA	76	47,7272727		123,7272727	40,1505376	
3691	BULZACCHELLI ANNALISA	BULZACCHELLI ANNALISA	76	47,7272727		123,7272727	40,6344086	
3692	DE ANGELIS PASQUALE	DE ANGELIS PASQUALE	61,19371111	62,5000000		123,6937111	31,1182796	
3693	CORRERA MICHELE	NOSTROLIO SOCIETA' AGRICOLA A R.L.S.	51	72,6776122		123,6776122	19,7607527	
3694	MAGLIA ANTONIO	"SOCIETA' AGRICOLA SEMPLICE FRATELLI MAGLIA"	51	72,6702680		123,6702680	30,7298387	
3695	MAGLIA MARTINO	"SOCIETA' AGRICOLA SEMPLICE FRATELLI MAGLIA"	51	72,6702680		123,6702680	30,7298387	
3696	MEMMOLA GIUSEPPE	MEMMOLA SOCIETA SEMPLICE AGRICOLA	60	63,6363636		123,6363636	21,0040323	
3697	MEMMOLA RAFFAELLA	MEMMOLA SOCIETA SEMPLICE AGRICOLA	60	63,6363636		123,6363636	21,0040323	
3698	GRILLO DAMIANO GERARDO	GRILLO DAMIANO GERARDO	52	71,5909091		123,5909091	23,9516129	
3699	PERROTTA FRANCESCO	PERROTTA FRANCESCO	76	47,5493187		123,5493187	20,1478495	
3700	DI BENEDETTO FRANCESCO	DI BENEDETTO FRANCESCO	54,10418696	69,3181818		123,4223688	32,2365591	
3701	PLANTAMURA CLAUDIO	PLANTAMURA CLAUDIO	76	47,4189314		123,4189314	22,9193548	Ditta ricorrente. Contraddittorio con esito positivo. Rideterminazione del punteggio relativo al Principio 2.
3702	RUSSO ANGELO	IL GIRASOLE SOCIETA' SEMPLICE AGRICOLA	66,30264144	57,0948057		123,3974472	32,2589606	
3703	RUSSO CARMELINA	IL GIRASOLE SOCIETA' SEMPLICE AGRICOLA	66,30264144	57,0948057		123,3974472	32,2589606	
3704	RUSSO LUCIA	IL GIRASOLE SOCIETA' SEMPLICE AGRICOLA	66,30264144	57,0948057		123,3974472	32,2589606	
3705	RUBINO MARIA MICHELA	AZIENDA AGRICOLA CODA DI RONDINE	79	44,3181818		123,3181818	35,0672043	
3706	MASTRORILLI MICHELE	MASTRORILLI MICHELE	69,81920774	53,4977434		123,3169511	32,2607527	
3707	CAPOBIANCO ANTONIO	CAPOBIANCO ANTONIO	53,16356771	70,1290381		123,2926058	22,3306452	
3708	MUSCI LUIGI	MUSCI LUIGI	57,58013328	65,6943648		123,2744981	36,8602151	
3709	ANGELICOLA GIUSEPPE	ANGELICOLA GIUSEPPE	96	27,2727273		123,2727273	35,8629032	
3710	SGARAMELLA GEREMIA	SGARAMELLA GEREMIA	54,24806851	69,0000000		123,2480685	20,9381720	
3711	LATORRATA CAMILLA MARIA	LATORRATA GREEN SOCIETA' SEMPLICE AGRICOLA	65,38452867	57,8620194		123,2465481	21,7096774	Ditta ricorrente. Rideterminazione del punteggio relativo al Principio 2.
3712	LATORRATA LUDOVICA MARIA	LATORRATA GREEN SOCIETA' SEMPLICE AGRICOLA	65,38452867	57,8620194		123,2465481	21,7096774	Ditta ricorrente. Rideterminazione del punteggio relativo al Principio 2.
3713	STIPPELLI ALESSANDRO	AGRI STIPPELLI - SOCIETA' SEMPLICE AGRICOLA	63,01466636	60,2272727		123,2419391	33,7513441	Contradditorio con esito negativo e attribuzione di 0 (zero) punti al Principio 2.

PSR PUGLIA 2014 - 2020
PACCHETTO GIOVANI – Bando pubblicato nel BURP n. 87 del 28/07/2016 e ss.mm.ii.
Sottomisura 6.1 Aiuti all'avviamento di imprese per i giovani agricoltori

GRADUATORIA UNICA REGIONALE

			PUNTEGGIO					
POSIZIONE	RICHIEDENTE PREMIO	DENOMINAZIONE AZIENDA	SOTTOMISURA 6.1	OPERAZIONE 4.1.B	SOTTOMISURA 6.4	TOTALE	ETA' MEDIA	NOTE
3714	STIPPELLI VINCENZO	AGRI STIPPELLI - SOCIETA' SEMPLICE AGRICOLA	63,01466636	60,2272727		123,2419391	33,7513441	Contradditorio con esito negativo e attribuzione di 0 (zero) punti al Principio 2.
3715	PEPE GIOVANNI	PEPE GIOVANNI	51	72,2390192		123,2390192	19,0510753	
3716	CAROLI FRANCESCO	DON ETTORE SOCIETA' AGRICOLA SRL	76	47,2109780		123,2109780	35,5752688	
3717	CIRULLI GIOVANNI	AZIENDA AGRICOLA CIRULLI DI CIRULLI GIOVANNI & C. S.A.S.	56,86423002	66,3122511		123,1764811	34,7822581	Ditta ricorrente. Contraddittorio con esito positivo. Rideterminazione del punteggio relativo al Principio 2.
3718	DELL'AQUILA MICHELA	DELL'AQUILA MICHELA	77,20714451	45,9498835		123,1570280	18,6129032	
3719	NAPOLITANO ANNA	NAPOLITANO ANNA	52	71,0684039		123,0684039	37,8709677	
3720	SOMMA DONATO	F.LLI SOMMA SOCIETA' SEMPLICE AGRICOLA	52	71,0638762		123,0638762	31,1962366	
3721	SOMMA RAFFAELE	F.LLI SOMMA SOCIETA' SEMPLICE AGRICOLA	52	71,0638762		123,0638762	31,1962366	
3722	SALCONE GIUSEPPE	SALCONE GIUSEPPE	51	72,0626279		123,0626279	28,4166667	
3723	PALMITESTA FRANCESCO PAOLO	PALMITESTA FRANCESCO PAOLO	66	57,0551902		123,0551902	20,9596774	
3724	COLELLA ANNA	AGRIFUSELLA SOCIETA' SEMPLICE AGRICOLA DI COLELLA ANNA E FONTE	58,27511603	64,7727273		123,0478433	31,2822581	
3725	ZIMOTTI MIRIAM	ZIMOTTI MIRIAM	81	42,0454545		123,0454545	20,0618280	
3726	PINTO NICOLA ANGELO	PINTO NICOLA ANGELO	51	72,0000000		123,0000000	20,5698925	
3727	FINTO ROSA	SOCIETA' AGRICOLA SEMPLICE AGRIFINTO	52	71,0000000		123,0000000	25,4045699	
3728	FINTO VINCENZO	SOCIETA' AGRICOLA SEMPLICE AGRIFINTO	52	71,0000000		123,0000000	25,4045699	
3729	MELPIGNANO GIOVANNI	MELPIGNANO GIOVANNI	56	67,0000000		123,0000000	26,5295699	
3730	MONGELLI GIUSEPPE	MONGELLI GIUSEPPE	52	71,0000000		123,0000000	27,0564516	
3731	DI CORRADO NICOLA	AZIENDA DI MICCO PASQUA DI NICOLA E SILVIA DI CORRADO SOCIETA' AGRICOLA SEMPLICE	52	71,0000000		123,0000000	31,7607527	
3732	DI CORRADO SILVIA	AZIENDA DI MICCO PASQUA DI NICOLA E SILVIA DI CORRADO SOCIETA' AGRICOLA SEMPLICE	52	71,0000000		123,0000000	31,7607527	
3733	MONTAGANO CIRA VALENTINA	MONTAGANO CIRA VALENTINA	52	71,0000000		123,0000000	38,0134409	
3734	TRISOLINI FRANCESCA	TRISOLINI FRANCESCA	76	47,0000000		123,0000000	40,1693548	Contradditorio con esito negativo e attribuzione di 0 (zero) punti al Principio 2. Annullamento del punteggio relativo al Principio 8 su richiesta della ditta.
3735	FIUME NICOLETTA	FIUME NICOLETTA	38	84,9972594		122,9972594	27,6747312	
3736	ARGESE FRANCO	ARGESE FRANCO	76	46,9614662		122,9614662	30,7446237	
3737	TROIANI FABRIZIO	TROIANI FABRIZIO	51	71,9606280		122,9606280	23,2231183	
3738	INTOTARO PIETRO	INTOTARO PIETRO	55,87757955	67,0454545		122,9230341	25,7284946	
3739	SICOLO ONOFRIO	SICOLO ONOFRIO	68,62191993	54,2973583		122,9192782	20,5376344	
3740	FRIZZALE LEONARDA	PIERAGRI SOCIETA' AGRICOLA A RESPONSABILITA' LIMITATA A SOCIO UNICO	54,00459969	68,8613522		122,8659519	38,0618280	
3741	RUTIGLIANO ANTONIO PIO	AGRICOLA SANT'ANNA SRLS	66	56,8181818		122,8181818	19,8306452	
3742	MARCHESE ROCCO GIOVANNI	MARCHESE ROCCO GIOVANNI	66	56,8181818		122,8181818	26,5080645	
3743	CATALUDDI RITA	CATALUDDI RITA	66	56,8181818		122,8181818	31,0295699	
3744	RIZZI ANNA LUCIA	RIZZI ANNA LUCIA	51	71,8118984		122,8118984	22,2069892	Rideterminazione del punteggio relativo al Principio 7.
3745	D'ALO' GIUSEPPE	D'ALO' GIUSEPPE	52,51157968	70,2884711		122,8000507	23,9408602	
3746	ACHILLE MIRIANA	ACHILLE MIRIANA	71,66039498	51,1363636		122,7967586	21,0161290	
3747	PICCOLOMO CATALDO	PICCOLOMO CATALDO	52,62743713	70,1603942		122,7878313	24,8306452	

ALLEGATO A

PSR PUGLIA 2014 - 2020
PACCHETTO GIOVANI – Bando pubblicato nel BURP n. 87 del 28/07/2016 e ss.mm.ii.
Sottomisura 6.1 Aiuti all'avviamento di imprese per i giovani agricoltori

GRADUATORIA UNICA REGIONALE

			PUNTEGGIO					
POSIZIONE	RICHIEDENTE PREMIO	DENOMINAZIONE AZIENDA	SOTTOMISURA 6.1	OPERAZIONE 4.1.B	SOTTOMISURA 6.4	TOTALE	ETA' MEDIA	NOTE
3748	ACCETTA LUCA	ACCETTA LUCA	76	46,7020515		122,7020515	31,7123656	Ditta ricorrente. Contraddittorio con esito positivo. Rideterminazione del punteggio relativo al Principio 2.
3749	DE FELICE ROSALIA	DE FELICE ROSALIA	51,78925822	70,8669593		122,6562175	37,3198925	
3750	MASTRODONATO FEDELE	MASTRODONATO FEDELE	61,83795497	60,8059165		122,6438715	20,5349462	
3751	FRATTAROLO CLAUDIO PIO	FRATTAROLO CLAUDIO PIO	81	41,6287543		122,6287543	28,1935484	
3752	ARRE' FRANCESCA	ARRE' FRANCESCA	76	46,5988940		122,5988940	22,7715054	
3753	ZENGA DAMIANO	ZENGA DAMIANO	51	71,5909091		122,5909091	18,5833333	
3754	DE CANCELLIS ANGELO CARMIN	DE CANCELLIS ANGELO CARMINE	51	71,5909091		122,5909091	19,7741935	
3755	PUGLIESE CLAUDIA	PUGLIESE CLAUDIA	51	71,5909091		122,5909091	20,5537634	
3756	IPPOLITO SIMONE	IPPOLITO SIMONE	51	71,5909091		122,5909091	24,2876344	Rideterminazione del punteggio relativo al Principio 7.
3757	STEFANELLI PIERFRANCESCO	STEFANELLI PIERFRANCESCO	76	46,5909091		122,5909091	27,4973118	
3758	GIUSI MARIA CARLA	GIUSI MARIA CARLA	76	46,5909091		122,5909091	29,8521505	
3759	DEL BUONO ALBERTO	SOCIETA' AGRICOLA SEMPLICE DEL BUONO A.& A.	51	71,5909091		122,5909091	31,0215054	
3760	DEL BUONO ANNA	SOCIETA' AGRICOLA SEMPLICE DEL BUONO A.& A.	51	71,5909091		122,5909091	31,0215054	
3761	LABARILE VITO	LABARILE VITO	76	46,5909091		122,5909091	31,3494624	
3762	AMORUSO CHIARA	AMORUSO CHIARA	51	71,5909091		122,5909091	39,7392473	Rideterminazione del punteggio relativo al Principio 7.
3763	CAPOZZO COSMO	CAPOZZO COSMO	76	46,5909091		122,5909091	40,5510753	
3764	ZULUAGA DIANA LUCIA	ZULUAGA DIANA LUCIA	60	62,5000000		122,5000000	39,2365591	
3765	LOMBARDI FRANCESCO SAVERI	LOMBARDI FRANCESCO SAVERIO	53	69,4807560		122,4807560	21,2956989	
3766	DEJURE OSCAR	DEJURE OSCAR	58,55443235	63,9034094		122,4578418	27,9543011	
3767	CORBO BERNARDINO	CORDIS SOCIETA' SEMPLICE AGRICOLA	52	70,4545455		122,4545455	34,5725806	
3768	DI PASQUA ANNAMARIA	CORDIS SOCIETA' SEMPLICE AGRICOLA	52	70,4545455		122,4545455	34,5725806	
3769	LOVINO MARILISA	LOVINO MARILISA	61	61,3636364		122,3636364	29,6129032	
3770	SQUICCIARINI DARIA	SQUICCIARINI DARIA	78	44,3181818		122,3181818	32,7204301	
3771	LOSITO GIANCARLO	LOSITO GIANCARLO	65,47480525	56,8181818		122,2929871	20,9623656	
3772	PICCOLO ALBERTO	SOCIETA' AGRICOLA FRUTTI CASTEL DEL MONTE S.S.	55,1752293	67,0936230		122,2688523	31,5403226	
3773	QUACQUARELLI RAFFAELLA	SOCIETA' AGRICOLA FRUTTI CASTEL DEL MONTE S.S.	55,1752293	67,0936230		122,2688523	31,5403226	
3774	PETROSINO ANGELA	PETROSINO ANGELA	59,76754484	62,5000000		122,2675448	18,4596774	
3775	MACCHIA ROBERTA	MACCHIA ROBERTA	68,64271174	53,5984849		122,2411966	37,6586022	
3776	GIAMPETRUZZI MICHELE	SOCIETA' AGRICOLA MASSERIA GROTTILLO S.R.L.	79	43,1880682		122,1880682	28,1209677	
3777	DEL VISCIO VITTORIO	DEL VISCIO VITTORIO	80	42,0454545		122,0454545	36,3010753	
3778	LATORRE PASQUALE	LATORRE PASQUALE	80	42,0454545		122,0454545	36,5833333	
3779	DEFILIPPIS LEONARDO	DEFILIPPIS LEONARDO	80	42,0454545		122,0454545	40,8655914	
3780	PINTO GIUSEPPE	PINTO GIUSEPPE	80	42,0337541		122,0337541	26,0026882	Ditta ricorrente. Contraddittorio con esito negativo e attribuzione di 0 (zero) punti al Principio 2.
3781	MASTRORILLI SAVINO	MASTRORILLI SAVINO	61	61,0327517		122,0327517	30,8629032	
3782	LOBERTO LUCA	LOBERTO LUCA	76	46,0214787		122,0214787	22,4543011	
3783	VESCIA FEDERICA	VESCIA FEDERICA	80	42,0170674		122,0170674	20,2768817	
3784	CARNEVALE GIORGIA	BOCCA D'ORO BIO EXPERIENCE S.R.L - SOCIETA' AGRICOLA	54	68,0000000		122,0000000	18,5456989	
3785	URSO NICCOLO'	URSO NICCOLO'	76	46,0000000		122,0000000	19,4784946	
3786	LAPORTA FRANCESCO	LAPORTA FRANCESCO	51	71,0000000		122,0000000	19,6639785	

PSR PUGLIA 2014 - 2020
PACCHETTO GIOVANI – Bando pubblicato nel BURP n. 87 del 28/07/2016 e ss.mm.ii.
Sottomisura 6.1 Aiuti all'avviamento di imprese per i giovani agricoltori

GRADUATORIA UNICA REGIONALE

			PUNTEGGIO					
POSIZIONE	RICHIEDENTE PREMIO	DENOMINAZIONE AZIENDA	SOTTOMISURA 6.1	OPERAZIONE 4.1.B	SOTTOMISURA 6.4	TOTALE	ETA' MEDIA	NOTE
3787	DE NICOLO MICHELE	DE NICOLO MICHELE	61	61,0000000		122,0000000	20,7284946	
3788	BITETTO VITO	BITETTO VITO	62	60,0000000		122,0000000	21,3951613	
3789	POTENZA VALERIA	POTENZA VALERIA	53	69,0000000		122,0000000	21,6397849	
3790	DIDONNA ISABEL	DIDONNA ISABEL	51	71,0000000		122,0000000	21,8897849	
3791	PALANGA CELESTE	PALANGA CELESTE	51	71,0000000		122,0000000	22,0080645	
3792	CAPORALE GIUSEPPE	CAPORALE GIUSEPPE	61	61,0000000		122,0000000	23,2069892	
3793	CAPUTO FRANCESCO	CAPUTO FRANCESCO	51	71,0000000		122,0000000	25,6021505	
3794	LENTI CHIARA	LENTI CHIARA	51	71,0000000		122,0000000	25,7661290	
3795	ANCORA COSIMO	MEDIFLORA S.A.S DI ANCORA COSIMO & C.- SOCIETA'AGRICOLA	61	61,0000000		122,0000000	27,5994624	
3796	SURIANO MARCO	SURIANO MARCO	53	69,0000000		122,0000000	28,2365591	
3797	FIORE VITO NICOLA	FIORE VITO NICOLA	55	67,0000000		122,0000000	29,0994624	
3798	DIDONNA DOMENICO	DIDONNA DOMENICO	51	71,0000000		122,0000000	33,7231183	
3799	CASTRIA ANTONIA	CASTRIA ANTONIA	76	46,0000000		122,0000000	38,5134409	
3800	FIORE PIETRO	FIORE PIETRO	71,09948128	50,8750784		121,9745597	34,1989247	
3801	RUBINI ANDREA	RUBINI ANDREA	69,94757441	52,0000000		121,9475744	26,7311828	
3802	DEL VESCOVO MARICA	DEL VESCOVO MARICA	51	70,9421325		121,9421325	21,5833333	
3803	SARDANO FEDERICA	SARDANO FEDERICA	59,43294596	62,5000000		121,9329460	21,6155914	
3804	DAGOSTINO VINCENZA	AZIENDA AGRICOLA LE DAME SOCIETA' SEMPLICE	68,64836111	53,2778164		121,9261775	28,5618280	
3805	SANTO CONCETTA	AZIENDA AGRICOLA LE DAME SOCIETA' SEMPLICE	68,64836111	53,2778164		121,9261775	28,5618280	
3806	OCCHIONORELLI PIETRO	OCCHIONORELLI PIETRO	51	70,9107164		121,9107164	27,2123656	
3807	CARRILLO IRENE	CARRILLO IRENE	81	40,9090909		121,9090909	25,4408602	
3808	FARINA FRANCESCO	FARINA FRANCESCO	81	40,9090909		121,9090909	39,9032258	
3809	ZANCHELLI PASQUALE	ZANCHELLI PASQUALE	81	40,9090909		121,9090909	40,1290323	
3810	PALMIERI ANDREA PIO	SOCIETA' AGRICOLA SEMPLICE GIOVENTU' DI PALMIERI ANDREA PIO & C.	51	70,9068611		121,9068611	19,5443548	
3811	PALMIERI EUGENIA SILVIA	SOCIETA' AGRICOLA SEMPLICE GIOVENTU' DI PALMIERI ANDREA PIO & C.	51	70,9068611		121,9068611	19,5443548	
3812	DIBELLO LEONARDO	DIBELLO LEONARDO	51	70,8810650		121,8810650	26,1370968	
3813	DI TERLIZZI SERGIO	AGRISERGIO	54,04698433	67,8224100		121,8693944	25,7741935	
3814	DI TERLIZZI SERGIO	AGRISERGIO	54,04698433	67,8224100		121,8693944	25,7741935	
3815	MILILLO MARINELLA	MILILLO MARINELLA	51	70,8613107		121,8613107	24,7473118	
3816	LOSITO BRUNO	LOSITO BRUNO	67,76995616	54,0885108		121,8584670	25,0510753	
3817	CICCONE ALFREDO GIUSEPPE	CICCONE ALFREDO GIUSEPPE	51	70,8578743		121,8578743	19,8629032	
3818	ALBANESE VITANGELO	ALBANESE VITANGELO	60	61,8048857		121,8048857	18,2043011	
3819	GASPARRE GIORGIO LUIGI VITO	GASPARRE GIORGIO LUIGI VITO	54,80658069	66,9908905		121,7974712	36,5026882	
3820	CURSIO OLGA	CURSIO OLGA	52	69,7635500		121,7635500	30,7849462	
3821	MATERA GIUSEPPE	MATERA GIUSEPPE	51	70,7292554		121,7292554	28,6075269	
3822	PELLEGRINO ENNIO PIO	PELLEGRINO ENNIO PIO	52	69,7076715		121,7076715	18,3870968	Rideterminazione del punteggio relativo al Principio 7.
3823	LOFFREDO LEONARDO	LOFFREDO LEONARDO	60,63762396	61,0000000		121,6376240	25,5295699	
3824	INNAMORATO CATERINA	INNAMORATO CATERINA	76	45,5814878		121,5814878	33,7365591	
3825	ERCOLINO MARIASERENA	AGRICOLA SAN PIA DEI F.LLI ERCOLINO S.S.AGRICOLA	51	70,5704287		121,5704287	24,8064516	
3826	ERCOLINO MATTEO	AGRICOLA SAN PIA DEI F.LLI ERCOLINO S.S.AGRICOLA	51	70,5704287		121,5704287	24,8064516	
3827	STEFANIA ANTONIO	STEFANIA ANTONIO	67	54,5454545		121,5454545	28,1612903	
3828	PASQUINO VALENTINA	PASQUINO VALENTINA	76	45,5336050		121,5336050	33,8306452	
3829	SCAGLIOLA GIOACCHINO	SCAGLIOLA GIOACCHINO	60,15846435	61,3636364		121,5221007	34,3736559	
3830	LONOCE MARIA SILVIA	LONOCE MARIA SILVIA	76	45,5072151		121,5072151	39,2526882	
3831	STRAGAPEDE MARIA ARCANGEL	STRAGAPEDE MARIA ARCANGELA	80	41,5047752		121,5047752	36,4354839	

ALLEGATO A

PSR PUGLIA 2014 - 2020

PACCHETTO GIOVANI – Bando pubblicato nel BURP n. 87 del 28/07/2016 e ss.mm.ii.

Sottomisura 6.1 Aiuti all'avviamento di imprese per i giovani agricoltori

GRADUATORIA UNICA REGIONALE

			PUNTEGGIO					
POSIZIONE	RICHIEDENTE PREMIO	DENOMINAZIONE AZIENDA	SOTTOMISURA 6.1	OPERAZIONE 4.1.B	SOTTOMISURA 6.4	TOTALE	ETA' MEDIA	NOTE
3832	PRENCIPE DOMENICO PIO	PRENCIPE DOMENICO PIO	51	70,4545455		121,4545455	20,6639785	
3833	CAPODIVENTO VINCENZO	CAPODIVENTO VINCENZO	51	70,4545455		121,4545455	22,2580645	
3834	ROSAFIO RICCARDO	ROSAFIO RICCARDO	51	70,4545455		121,4545455	22,9543011	
3835	TROTTA ELENA	TROTTA ELENA	76	45,4545455		121,4545455	23,0080645	
3836	QUERCIA ANDREA	QUERCIA ANDREA	76	45,4545455		121,4545455	23,7096774	
3837	GIANNACCARO NICOLA	GIANNACCARO NICOLA	51	70,4545455		121,4545455	23,7311828	
3838	GRECO ANDREA	GRECO ANDREA	76	45,4545455		121,4545455	25,0510753	
3839	DI LEO MARCO	DI LEO MARCO	51	70,4545455		121,4545455	25,8655914	Rideterminazione del punteggio relativo al Principio 7.
3840	DEDDA ANTONIO	DEDDA ANTONIO	51	70,4545455		121,4545455	26,3709677	Rideterminazione del punteggio relativo al Principio 7.
3841	PUGLIESE ENRICA	PUGLIESE ENRICA	51	70,4545455		121,4545455	27,2526882	
3842	CALABRESE FRANCESCO	CALABRESE FRANCESCO	76	45,4545455		121,4545455	27,5887097	
3843	MARINO VINCENZO	MARINO VINCENZO	51	70,4545455		121,4545455	27,7849462	
3844	MACI CRISTIAN	MACI CRISTIAN	76	45,4545455		121,4545455	28,3951613	
3845	CICIRELLI ANTONIO	CICIRELLI ANTONIO	76	45,4545455		121,4545455	29,1478495	
3846	BUONO LUCIA	RITORNO ALLA TERRA SOCIETA SEMPLICE AGRICOLA	51	70,4545455		121,4545455	30,0080645	
3847	RICCHIUTI ANGELO	RICCHIUTI ANGELO	51	70,4545455		121,4545455	33,0026882	
3848	SALONNA FRANCESCO	SALONNA FRANCESCO	76	45,4545455		121,4545455	34,4005376	
3849	GALLO MARIA	GALLO MARIA	76	45,4545455		121,4545455	34,4005376	
3850	FRANCIOSA MARIOLINA	FRANCIOSA MARIOLINA	51	70,4545455		121,4545455	35,8333333	
3851	DEPASCALE BARBARA	DEPASCALE BARBARA	76	45,4545455		121,4545455	35,9193548	
3852	INGROSSO GABRIELE	INGROSSO GABRIELE	76	45,4545455		121,4545455	36,7661290	
3853	NUZZOLESE GIUSEPPE	NUZZOLESE GIUSEPPE	76	45,4545455		121,4545455	37,1451613	
3854	PUTIGNANO DORIANA	PUTIGNANO DORIANA	76	45,4545455		121,4545455	38,1075269	
3855	SARDARO ANNA	SARDARO ANNA	51	70,4545455		121,4545455	38,4193548	
3856	DE CORATO ANTONIO	AGRICOLA BORDUITOSOCIETA' SEMPLICE AGRICOLA	55,98854197	65,4550061		121,4435481	34,9731183	
3857	DE CORATO ENRICO	AGRICOLA BORDUITOSOCIETA' SEMPLICE AGRICOLA	55,98854197	65,4550061		121,4435481	34,9731183	
3858	DI SPIRITO ANTONIO	DI SPIRITO ANTONIO	51	70,4264465		121,4264465	27,6693548	
3859	PATRUNO DEMETRIO	PATRUNO DEMETRIO	51	70,3639569		121,3639569	20,1209677	
3860	CELOZZI ANTONIO	CELOZZI ANTONIO	60,92055884	60,4378350		121,3583939	21,8736559	
3861	COLANTUONO MARIATERESA	AGRI CI-EMME S.R.L.S. SOCIETA' AGRICOLA	52	69,3546037		121,3546037	28,2715054	
3862	SCATTAGLIA ILARIA	SCATTAGLIA ILARIA	51	70,3378787		121,3378787	20,7715054	Contradditorio con esito negativo e attribuzione di 0 (zero) punti al Principio 2.
3863	TARANTINI ROSSELLA	TARANTINI ROSSELLA	68,35348816	52,9552419		121,3087301	22,2983871	
3864	ADDOMADA MARIA MIRELLA	AZIENDA AGRICOLA SANTORO SOCIETA' SEMPLICE AGRICOLA	51,32684719	69,9799776		121,3068248	31,1962366	Ditta ricorrente. Contraddittorio con esito positivo. Rideterminazione del punteggio relativo al Principio 2.
3865	SANTORO LEONARDO	AZIENDA AGRICOLA SANTORO SOCIETA' SEMPLICE AGRICOLA	51,32684719	69,9799776		121,3068248	31,1962366	Ditta ricorrente. Contraddittorio con esito positivo. Rideterminazione del punteggio relativo al Principio 2.
3866	LORUSSO EDOARDO	LORUSSO EDOARDO	76	45,2438134		121,2438134	28,1908602	

PSR PUGLIA 2014 - 2020
PACCHETTO GIOVANI – Bando pubblicato nel BURP n. 87 del 28/07/2016 e ss.mm.ii.
Sottomisura 6.1 Aiuti all'avviamento di imprese per i giovani agricoltori

GRADUATORIA UNICA REGIONALE

			PUNTEGGIO					
POSIZIONE	RICHIEDENTE PREMIO	DENOMINAZIONE AZIENDA	SOTTOMISURA 6.1	OPERAZIONE 4.1.B	SOTTOMISURA 6.4	TOTALE	ETA' MEDIA	NOTE
3867	ALO' VITO	ALO' VITO	51	70,2379366		121,2379366	18,2607527	Contradditorio con esito negativo e attribuzione di 0 (zero) punti al Principio 2.
3868	CAZZATO ANDREA	CAZZATO ANDREA	76	45,2358206		121,2358206	26,8413978	
3869	DE FILIPPIS ANTONIO	DE FILIPPIS ANTONIO	61	60,2272727		121,2272727	19,2553763	
3870	GENTILE ROBERTO	GENTILE ROBERTO	61	60,2272727		121,2272727	19,4327957	
3871	MORLEO MARCO	MORLEO MARCO	61	60,2272727		121,2272727	32,9193548	
3872	CAVALLO COSIMO	SOC. AGRICOLA SRL	69	52,2219190		121,2219190	23,8602151	Contradditorio con esito negativo e attribuzione di 0 (zero) punti al Principio 2.
3873	DEL BIANCO FRANCESCA	DEL BIANCO FRANCESCA	66	55,2194560		121,2194560	36,0026882	
3874	MATARESE FRANCESCO	MATARESE FRANCESCO	51	70,2134555		121,2134555	27,8279570	Rideterminazione del punteggio relativo al Principio 7.
3875	TEMPESTA ARCANGELA	TEMPESTA ARCANGELA	51	70,1950410		121,1950410	34,9166667	
3876	L'EREDE ROCCO	L'EREDE ROCCO	62,45733411	58,6839985		121,1413326	26,0537634	
3877	ORLANDO FORTUNATO	ORLANDO FORTUNATO	51	70,1406723		121,1406723	39,7876344	
3878	CAPURSO SERGIO	CAPURSO SERGIO	51	70,1117729		121,1117729	22,1263441	
3879	CASSANELLI GIROLAMO	CASSANELLI GIROLAMO	51	70,1016717		121,1016717	28,4435484	
3880	SPIONE NICOLA	SPIONE NICOLA	51,76402645	69,3181818		121,0822083	23,6182796	
3881	DI MOLFETTA SERGIO	DI MOLFETTA SERGIO	51,75431151	69,3181818		121,0724933	22,5080645	
3882	COSTANTINO ALESSANDRO	ALE.GIO. SRL	54	67,0454545		121,0454545	18,6801075	
3883	GIORGIO PASQUALE	GIORGIO PASQUALE	51	70,0014237		121,0014237	19,4354839	
3884	DIMMITO LORENZO	DIMMITO LORENZO	52	69,0000000		121,0000000	18,9462366	
3885	TRICARICO MICHELANGELO	TRICARICO MICHELANGELO	62	59,0000000		121,0000000	20,8817204	
3886	TINELLI ALESSANDRO	TINELLI ALESSANDRO	51	70,0000000		121,0000000	24,1344086	
3887	FIORE MARIA VALENTINA	SOCIETA' SEMPLICE AGRICOLA FRATELLI FIORE	52	69,0000000		121,0000000	27,2540323	
3888	FIORE RUGGIERO	SOCIETA' SEMPLICE AGRICOLA FRATELLI FIORE	52	69,0000000		121,0000000	27,2540323	
3889	D'AVOLIO GIUSEPPE	D'AVOLIO GIUSEPPE	51	70,0000000		121,0000000	29,2473118	
3890	ABRUSCI NICOLETTA	ABRUSCI NICOLETTA	52	69,0000000		121,0000000	30,9784946	
3891	CARRINO TIZIANA	CARRINO TIZIANA	52	69,0000000		121,0000000	32,3521505	
3892	MARGARITO ALESSANDRA	TERRANOSCIA SRLS	52	69,0000000		121,0000000	33,8763441	
3893	IANNELLI RENATO	IANNELLI RENATO	62	59,0000000		121,0000000	39,9784946	
3894	CERASINO MARIACHIARA	CERASINO MARIACHIARA	64,91532064	56,0602609		120,9755816	24,2741935	
3895	D'ERRICO MICHELE	D'ERRICO MICHELE	38	82,9545455		120,9545455	34,5725806	
3896	SANTERAMO LORENZO	SANTERAMO LORENZO	65,26777152	55,6818182		120,9495897	23,6908602	Rideterminazione del punteggio relativo al Principio 7.
3897	DE CESARE DOMENICO LUIGI	SOCIETA' AGRICOLA SEMPLICE DE CESARE	53,87444507	67,0454545		120,9198996	30,8360215	
3898	DE CESARE IDA	SOCIETA' AGRICOLA SEMPLICE DE CESARE	53,87444507	67,0454545		120,9198996	30,8360215	
3899	TROMBETTA MICHELE	TROMBETTA MICHELE	52	68,9196199		120,9196199	22,0134409	
3900	MACCHIARULO GIUSEPPE	MACCHIARULO GIUSEPPE	60,84636184	60,0000000		120,8463618	38,8440860	
3901	DI GENNARO LUISA	DI GENNARO LUISA	66,96009862	53,8633879		120,8234865	35,8655914	
3902	DI PUMPO MARCELLO	DI PUMPO MARCELLO	51	69,7832166		120,7832166	28,0376344	
3903	DI TACCHIO CATERINA	DI TACCHIO CATERINA	51	69,6977711		120,6977711	39,1155914	Contradditorio con esito negativo e attribuzione di 0 (zero) punti al Principio 2.
3904	BELLINO MICHELE TOMMASO	BELLINO MICHELE TOMMASO	74,10331422	46,5909091		120,6942233	29,9059140	

ALLEGATO A

PSR PUGLIA 2014 - 2020
PACCHETTO GIOVANI – Bando pubblicato nel BURP n. 87 del 28/07/2016 e ss.mm.ii.
Sottomisura 6.1 Aiuti all'avviamento di imprese per i giovani agricoltori

GRADUATORIA UNICA REGIONALE

			PUNTEGGIO					
POSIZIONE	RICHIEDENTE PREMIO	DENOMINAZIONE AZIENDA	SOTTOMISURA 6.1	OPERAZIONE 4.1.B	SOTTOMISURA 6.4	TOTALE	ETA' MEDIA	NOTE
3905	SPECCHIO ANDREA	SPECCHIO ANDREA	51	69,6507752		120,6507752	24,3010753	
3906	DE STRADIS ANTONELLA	CCIODDA SOCIETA' AGRICOLA S.S. DI DE STRADIS ANTONIO & C.	80	40,6236631		120,6236631	22,2535842	Rideterminazione del punteggio relativo al Principio 7.
3907	DE STRADIS ANTONIO	CCIODDA SOCIETA' AGRICOLA S.S. DI DE STRADIS ANTONIO & C.	80	40,6236631		120,6236631	22,2535842	Rideterminazione del punteggio relativo al Principio 7.
3908	DE STRADIS MARIANNA	CCIODDA SOCIETA' AGRICOLA S.S. DI DE STRADIS ANTONIO & C.	80	40,6236631		120,6236631	22,2535842	Rideterminazione del punteggio relativo al Principio 7.
3909	RUGGIERI MARIANGELA	RUGGIERI MARIANGELA	65,68366666	54,9369748		120,6206414	20,5698925	
3910	DANARO MICHELA	DANARO MICHELA	60,36693532	60,2272727		120,5942080	28,0752688	
3911	MIGLIONICO MARIA	MIGLIONICO MARIA	66	54,5454545		120,5454545	33,8252688	Rideterminazione del punteggio relativo al Principio 7.
3912	TOMA PIERLUIGI	TOMA PIERLUIGI	61	59,5310077		120,5310077	19,4220430	
3913	STEFANELLI DANIELE	STEFANELLI DANIELE	60	60,5070193		120,5070193	21,8440860	
3914	BOCALE ORAZIO	BOCALE ORAZIO	83	37,5000000		120,5000000	27,7419355	
3915	LAQUINTANA MADIA	LAQUINTANA MADIA	51	69,4915521		120,4915521	23,4005376	
3916	DEL GIUDICE DALILA TERESA	DEL GIUDICE DALILA TERESA	69,50396936	50,9784096		120,4823790	25,1774194	
3917	MARIANI ANNA	MARIANI ANNA	51	69,4490211		120,4490211	38,8172043	
3918	CIVITA RICCARDO	AZ. AGR. NUOVA TERRA DI CIVITA RICCARDO & C. S.A.S.	51	69,4277929		120,4277929	25,4327957	
3919	LABBATE FRANCESCO	LABBATE FRANCESCO	51	69,4219593		120,4219593	31,2553763	
3920	TROIA ANTONIO	TROIA ANTONIO	66,15639456	54,2524549		120,4088494	40,5215054	
3921	GENTILE CHIARA TERESA	GENTILE CHIARA TERESA	51	69,4086999		120,4086999	21,2231183	
3922	SICILIANI GIACOMO VINCENZO	SICILIANI GIACOMO VINCENZO MAR	51	69,4034091		120,4034091	20,5080645	
3923	LISI NICOLA	SOCIETA' AGRICOLA SEMPLICE MASSERIA SORBA S.S.	52,38214907	68,0096773		120,3918264	25,8776882	
3924	LISI STEFANIA	SOCIETA' AGRICOLA SEMPLICE MASSERIA SORBA S.S.	52,38214907	68,0096773		120,3918264	25,8776882	
3925	RINALDI ALESSANDRO PIO	RINALDI ALESSANDRO PIO	63,51293874	56,8181818		120,3311206	20,2096774	
3926	PORCELLI CARLO	PORCELLI CARLO	51	69,3181818		120,3181818	21,1586022	
3927	DE GENNARO LUCIANO	DE GENNARO LUCIANO	51	69,3181818		120,3181818	23,9865591	
3928	SPINA DONATA	SPINA DONATA	51	69,3181818		120,3181818	25,3413978	
3929	MARINARO ADRIANO GERARDO	SOCIETA' AGRICOLA VAL S.S. DI MARINARO LUIGI PIO E MARINARO ADRIANO GERARDO	51	69,3181818		120,3181818	26,5174731	
3930	MARINARO LUIGI PIO	SOCIETA' AGRICOLA VAL S.S. DI MARINARO LUIGI PIO E MARINARO ADRIANO GERARDO	51	69,3181818		120,3181818	26,5174731	
3931	MARMO MASSIMO	MARMO MASSIMO	51	69,3181818		120,3181818	27,4973118	
3932	DI SAPIO ANTONIETTA	DI SAPIO ANTONIETTA	51	69,3181818		120,3181818	34,2500000	
3933	FUCCI ANNA	FUCCI ANNA	51	69,3181818		120,3181818	34,2741935	Ditta ricorrente. Rideterminazione del punteggio relativo al Principio 2.
3934	CONVERSANO FRANCESCO	CONVERSANO FRANCESCO	51	69,3181818		120,3181818	34,6801075	Ditta ricorrente. Rideterminazione del punteggio relativo al Principio 2.
3935	FLORIO ROSANNA	FLORIO ROSANNA	51	69,3181818		120,3181818	36,1451613	
3936	DI PALO MICHELE	DI PALO MICHELE	76	44,3181818		120,3181818	40,8951613	
3937	CAMPANELLA FRANCESCO	CAMPANELLA FRANCESCO	68	52,2727273		120,2727273	33,1505376	
3938	SGARRA MARIA NOEMI	SGARRA MARIA NOEMI	51	69,2694659		120,2694659	22,7123656	
3939	CROCE SERAFINO	CROCE SERAFINO	74,52795114	45,7411320		120,2690831	19,5456989	

PSR PUGLIA 2014 - 2020
PACCHETTO GIOVANI – Bando pubblicato nel BURP n. 87 del 28/07/2016 e ss.mm.ii.
Sottomisura 6.1 Aiuti all'avviamento di imprese per i giovani agricoltori

GRADUATORIA UNICA REGIONALE

			PUNTEGGIO					
POSIZIONE	RICHIEDENTE PREMIO	DENOMINAZIONE AZIENDA	SOTTOMISURA 6.1	OPERAZIONE 4.1.B	SOTTOMISURA 6.4	TOTALE	ETA' MEDIA	NOTE
3940	SURIANO GIUSEPPINA	SURIANO GIUSEPPINA	51	69,2191142		120,2191142	30,5000000	Ditta ricorrente. Rideterminazione del punteggio relativo al Principio 2.
3941	LUPOLI VALENTINA	LUPOLI VALENTINA	52	68,1818182		120,1818182	23,0672043	
3942	SCHIAVONE MASSIMO	SOCIETA' AGRICOLA SEMPLICE F.LLI SCHIAVONE	52	68,1818182		120,1818182	32,9865591	
3943	SCHIAVONE PASQUALE	SOCIETA' AGRICOLA SEMPLICE F.LLI SCHIAVONE	52	68,1818182		120,1818182	32,9865591	
3944	DIPACE SIMONE	DIPACE SIMONE	52	68,1818182		120,1818182	20,5537634	Contradditorio con esito negativo e attribuzione di 0 (zero) punti al Principio 2.
3945	DALOISO ANTONIO MARIA	DALOISO ANTONIO MARIA	52	68,1818182		120,1818182	22,1129032	Contradditorio con esito negativo e attribuzione di 0 (zero) punti al Principio 2.
3946	TOSI FRANCO	SOCIETA' AGRICOLA SEMPLICE ATENA T.S.	52	68,1818182		120,1818182	27,2029570	Contradditorio con esito negativo e attribuzione di 0 (zero) punti al Principio 2.
3947	TOSI MARIACHIARA	SOCIETA' AGRICOLA SEMPLICE ATENA T.S.	52	68,1818182		120,1818182	27,2029570	Contradditorio con esito negativo e attribuzione di 0 (zero) punti al Principio 2.
3948	MASCIA ROBERTA	MASCIA ROBERTA	52	68,1526290		120,1526290	20,4247312	
3949	IACOVELLI ANGELO	IACOVELLI ANGELO	61,65952702	58,4896596		120,1491866	38,3978495	
3950	GIULIANI VINCENZOMARIA	GIULIANI VINCENZOMARIA	51	69,1125446		120,1125446	21,8172043	
3951	SANTERAMO ANTONIO	SANTERAMO ANTONIO	64,42918562	55,6818182		120,1110038	26,9811828	Rideterminazione del punteggio relativo al Principio 7.
3952	VALENZANO MARIAROSARIA	F.LLI VALENZANO MARIAROSARIA E PIETRO - SOCIETA' AGRICOLA SEMPLICE	54,0834882	66,0000000		120,0834882	29,7943548	Rideterminazione del punteggio relativo al Principio 8 a seguito di ricorso gerarchico.
3953	VALENZANO PIETRO	F.LLI VALENZANO MARIAROSARIA E PIETRO - SOCIETA' AGRICOLA SEMPLICE	54,0834882	66,0000000		120,0834882	29,7943548	Rideterminazione del punteggio relativo al Principio 8 a seguito di ricorso gerarchico.
3954	LISO FORTUNATO NICOLA	LISO FORTUNATO NICOLA	51	69,0546479		120,0546479	34,2123656	
3955	GIANNETTA FRANCESCO	GIANNETTA FRANCESCO	53	67,0454545		120,0454545	21,3467742	
3956	LOSITO SANTINA	FRATELLI LOSITO SOCIETA' AGRICOLA SRL	60	60,0000000		120,0000000	18,5698925	
3957	FRANCHINI GIUSEPPE	FRANCHINI GIUSEPPE	76	44,0000000		120,0000000	22,3387097	
3958	MEDEA ROSARIA	MEDEA ROSARIA	76	44,0000000		120,0000000	24,0994624	
3959	FIORELLA SABRINA	FIORELLA SABRINA	54	66,0000000		120,0000000	29,4623656	Rideterminazione del punteggio relativo al Principio 7.
3960	TUTINO GIOVANNI	TUTINO GIOVANNI	62	57,9545455		119,9545455	22,2580645	Ditta ricorrente. Rideterminazione del punteggio relativo al Principio 2.
3961	ORLANDO STEFANO	ORLANDO STEFANO	52	67,9369602		119,9369602	37,2688172	
3962	PIAZZOLLA MICHELE	PIAZZOLLA MICHELE	53	66,8886923		119,8886923	20,2688172	
3963	CASSANO FRANCESCO	CASSANO FRANCESCO	66,22757596	53,6497326		119,8773086	22,0618280	Rideterminazione del punteggio relativo al Principio 7.
3964	D'AVANZO NICOLA	D'AVANZO NICOLA	52	67,8668713		119,8668713	41,0026882	
3965	QUATELA LUCIANA	QUATELA LUCIANA	53,856046	66,0000000		119,8560460	38,6155914	
3966	INFANTE ANITA	INFANTE ANITA	51	68,7652305		119,7652305	21,6801075	

ALLEGATO A

PSR PUGLIA 2014 - 2020

PACCHETTO GIOVANI – Bando pubblicato nel BURP n. 87 del 28/07/2016 e ss.mm.ii.

Sottomisura 6.1 Aiuti all'avviamento di imprese per i giovani agricoltori

GRADUATORIA UNICA REGIONALE

			PUNTEGGIO					
POSIZIONE	RICHIEDENTE PREMIO	DENOMINAZIONE AZIENDA	SOTTOMISURA 6.1	OPERAZIONE 4.1.B	SOTTOMISURA 6.4	TOTALE	ETA' MEDIA	NOTE
3967	MARINELLI FERDINANDO	MARINELLI FERDINANDO	51	68,7489908		119,7489908	23,0295699	
3968	PICCOLANTONIO GIUSI	PICCOLANTONIO GIUSI	51	68,7428772		119,7428772	25,8198925	
3969	LIPPOLIS BEATRICE	LIPPOLIS BEATRICE	74,27487204	45,4545455		119,7294175	38,2553763	
3970	PETRUZZELLI SALVATORE	AGRICOLA ISABELLA SOCIETA' AGRICOLA DEI F.LLI MICHELE E SALVATORE PETRUZZELLI SAS	52	67,6925993		119,6925993	23,7419355	
3971	CACCHIONE FABIANO	CACCHIONE FABIANO	51	68,6596291		119,6596291	18,4139785	
3972	OSTUNI CHIARA	OSTUNI CHIARA	52	67,6282352		119,6282352	38,3790323	
3973	BINETTI GIUSEPPE	BINETTI GIUSEPPE	51	68,6141378		119,6141378	19,1908602	
3974	BISCOGLI ANNA MARISA	SOCIETA' AGRICOLA TENUTA ASSENSIO DI BISCOGLI C. & A. - SOCIETA' SEMPLICE	61,57452412	58,0000000		119,5745241	20,3360215	
3975	BISCOGLI CARLO	SOCIETA' AGRICOLA TENUTA ASSENSIO DI BISCOGLI C. & A. - SOCIETA' SEMPLICE	61,57452412	58,0000000		119,5745241	20,3360215	
3976	LATTARULO VITO GIUSEPPE	LATTARULO VITO GIUSEPPE	58,50257178	61,0000000		119,5025718	35,9650538	
3977	DI NANNI TERESA	DI NANNI TERESA	53,40146367	66,0959787		119,4974424	32,2016129	
3978	TARRICONE ANTONELLA	MASSERIA SEI CARRI SOC. SEMPLICE AGRICOLA	70	49,4205893		119,4205893	37,0389785	
3979	TARRICONE FRANCESCO	MASSERIA SEI CARRI SOC. SEMPLICE AGRICOLA	70	49,4205893		119,4205893	37,0389785	
3980	GIANNELLI DARIO FRANCESCO	GIANNELLI DARIO FRANCESCO	61	58,3466918		119,3466918	26,5322581	
3981	DI MARIO GRAZIANO	DI MARIO GRAZIANO	63	56,3188593		119,3188593	31,4059140	
3982	PADURARU LILIANA MARIA	PADURARU LILIANA MARIA	51	68,2769231		119,2769231	33,2177419	
3983	CAMPANA DANIELA	CAMPANA DANIELA	54	65,2692861		119,2692861	35,5107527	Rideterminazione del punteggio relativo al Principio 7.
3984	TROCCOLI PASQUALE	TROCCOLI PASQUALE	53,3145445	65,9090909		119,2236354	21,8897849	
3985	MARINO MATTEO	MARINO MATTEO	53	66,2165844		119,2165844	19,6881720	
3986	PAPAGNA GIONATHAN	PAPAGNA GIONATHAN	51,02134267	68,1818182		119,2031609	25,8924731	
3987	MACRI' MARCO	MACRI' MARCO	76	43,1818182		119,1818182	22,2876344	Ditta ricorrente. Rideterminazione del punteggio relativo al Principio 2.
3988	MATARRESE FRANCESCO	MATARRESE FRANCESCO	76	43,1818182		119,1818182	22,5537634	
3989	BUQUICCHIO MARCO	BUQUICCHIO MARCO	76	43,1818182		119,1818182	30,5322581	
3990	DI LELLA ERIKA	MASTROBIOSERRE SOCIETA' SEMPLICE AGRICOLA DI MASTROPASQUA E DI LELLA	51	68,1818182		119,1818182	25,2997312	
3991	MASTROPASQUA MICHELE	MASTROBIOSERRE SOCIETA' SEMPLICE AGRICOLA DI MASTROPASQUA E DI LELLA	51	68,1818182		119,1818182	25,2997312	
3992	LAQUALE GIANLUCA PIO	LAQUALE GIANLUCA PIO	51	68,1818182		119,1818182	27,4301075	Rideterminazione del punteggio relativo al Principio 7.
3993	ABBATE ANGELO	ABBATE ANGELO	51	68,1818182		119,1818182	27,7715054	
3994	VENDOLA GIOVANNI	VENDOLA GIOVANNI	68,03925432	51,1363636		119,1756180	22,5026882	
3995	AMORUSO ROBERTA	DI MOLFETTA VITO DI AMORUSO ROBERTA E VALENTE PASQUALINA - SOCIETA' AGRICOLA SEMPLICE	55,0812923	64,0787413		119,1600336	37,1438172	
3996	VALENTE PASQUALINA	DI MOLFETTA VITO DI AMORUSO ROBERTA E VALENTE PASQUALINA - SOCIETA' AGRICOLA SEMPLICE	55,0812923	64,0787413		119,1600336	37,1438172	
3997	SARDONE MARIALUCIA	AGRISARDONE SOCIETA' AGRICOLA SEMPLICE	55,75479172	63,3496353		119,1044271	28,7903226	
3998	TOTA PASQUALE	AGRISARDONE SOCIETA' AGRICOLA SEMPLICE	55,75479172	63,3496353		119,1044271	28,7903226	
3999	POLICARPO FRANCESCA	SORELLE POLICARPO AZ. AGR. DI POLICARPO FRANCESCA E GIULIA S.S.	60	59,0909091		119,0909091	20,8870968	
4000	POLICARPO GIULIA	SORELLE POLICARPO AZ. AGR. DI POLICARPO FRANCESCA E GIULIA S.S.	60	59,0909091		119,0909091	20,8870968	
4001	COLUCCI CARLUCCIO ROBERTA	AGRIDUECI S.S.	60	59,0909091		119,0909091	23,7553763	

PSR PUGLIA 2014 - 2020
PACCHETTO GIOVANI – Bando pubblicato nel BURP n. 87 del 28/07/2016 e ss.mm.ii.
Sottomisura 6.1 Aiuti all'avviamento di imprese per i giovani agricoltori

GRADUATORIA UNICA REGIONALE

			PUNTEGGIO					
POSIZIONE	RICHIEDENTE PREMIO	DENOMINAZIONE AZIENDA	SOTTOMISURA 6.1	OPERAZIONE 4.1.B	SOTTOMISURA 6.4	TOTALE	ETA' MEDIA	NOTE
4002	COLUCCI CARLUCCIO SARA	AGRIDUECI S.S.	60	59,0909091		119,0909091	23,7553763	
4003	LA NOTTE ANDREA	LA NOTTE ANDREA	52	67,0454545		119,0454545	22,8709677	
4004	MARMO ALESSANDRA	MARMO ALESSANDRA	52	67,0454545		119,0454545	27,5376344	
4005	BARTOLOMUCCI ANDREA	SOCIETA'SEMPLICE AGRICOLA EXTRAFRUIT DI BARTOLOMUCCI PIERGIUSEPPE E BARTOLOMUCCI ANDREA	52	67,0154785		119,0154785	21,7889785	
4006	BARTOLOMUCCI PIERGIUSEPPE	SOCIETA'SEMPLICE AGRICOLA EXTRAFRUIT DI BARTOLOMUCCI PIERGIUSEPPE E BARTOLOMUCCI ANDREA	52	67,0154785		119,0154785	21,7889785	
4007	DI MOLFETTA DOMENICO	DI MOLFETTA DOMENICO	64	55,0000000		119,0000000	19,3118280	
4008	DI BARTOLOMEO CINZIA	SOCIETA' AGRICOLA FRATELLI DI BARTOLOMEO S.S.	51	68,0000000		119,0000000	21,0161290	
4009	DI BARTOLOMEO PASQUALE	SOCIETA' AGRICOLA FRATELLI DI BARTOLOMEO S.S.	51	68,0000000		119,0000000	21,0161290	
4010	VAVALLE FRANCESCO	VAVALLE FRANCESCO	51	68,0000000		119,0000000	21,2983871	
4011	DORONZO IVANA	DORONZO IVANA	51	68,0000000		119,0000000	21,4247312	
4012	PELLEGRINO ALBERTA	PELLEGRINO ALBERTA	76	43,0000000		119,0000000	23,4247312	Rideterminazione del punteggio relativo al Principio 7.
4013	PAVONE MARCO	PAVONE MARCO	61	58,0000000		119,0000000	25,4677419	
4014	BITETTI NICOLA	BITETTI NICOLA	60	59,0000000		119,0000000	39,5591398	
4015	GIANNOCCARO LUCIA	GIANNOCCARO LUCIA	76	43,0000000		119,0000000	40,7043011	Ditta ricorrente. Contradditorio con esito negativo e attribuzione di 0 (zero) punti al Principio 2.
4016	RACIOPPO SEVERINA	RACIOPPO SEVERINA	80	38,9837603		118,9837603	28,3225806	
4017	MATARRESE SILVIO	MATARRESE SILVIO	60,30944772	58,6370518		118,9464995	21,9301075	
4018	CAIONE MICHELE LUIGI ROSARI	CAIONE MICHELE LUIGI ROSARI	53	65,9090909		118,9090909	30,3924731	
4019	SOLDANO GIUSEPPE	SOLDANO GIUSEPPE	52	66,8708934		118,8708934	24,4919355	
4020	SALONNA DONATO	SALONNA DONATO	60	58,8550916		118,8550916	34,6048387	
4021	CIFARELLI FILIPPO	CIFARELLI FILIPPO	56	62,8424279		118,8424279	26,3897849	
4022	SABETTA ANNA LISA	SABETTA ANNA LISA	51	67,8345913		118,8345913	35,3440860	
4023	LEONE ROCCO	SOCIETA' AGRICOLA SEMPLICE F.LLI LEONE DI LEONE ROCCO E LEONE ROSARIA	52	66,7779471		118,7779471	33,5860215	
4024	LEONE ROSARIA	SOCIETA' AGRICOLA SEMPLICE F.LLI LEONE DI LEONE ROCCO E LEONE ROSARIA	52	66,7779471		118,7779471	33,5860215	
4025	ACITO MARTINO	ACITO MARTINO	54	64,7727273		118,7727273	21,8010753	
4026	CHIMIENTI JOLANDA	SOCIETA' AGRICOLA FILANGIERI - SOCIETA' SEMPLICE	62	56,7488902		118,7488902	34,9932796	
4027	CHIMIENTI STELLA	SOCIETA' AGRICOLA FILANGIERI - SOCIETA' SEMPLICE	62	56,7488902		118,7488902	34,9932796	
4028	MAFFIONE GIOVANNI	MAFFIONE GIOVANNI	51	67,7315440		118,7315440	26,6747312	Rideterminazione del punteggio relativo al Principio 7.
4029	PALMISANO VITA	FICHIBIO S.A.S. DI PALMISANO VITA & CO.	60	58,7209889		118,7209889	40,5107527	
4030	CIANCI STEFANO	CIANCI STEFANO	51	67,6995283		118,6995283	23,7849462	
4031	ARMIENTI FRANCESCO	ARMIENTI FRANCESCO	80	38,6363636		118,6363636	26,3978495	
4032	VALENTE VALERIA ERSILIA	VALENTE VALERIA ERSILIA	51	67,5934254		118,5934254	27,7741935	
4033	CHIRIZZI DANIELE	CHIRIZZI DANIELE	76	42,5725179		118,5725179	19,2741935	Rideterminazione del punteggio relativo al Principio 7.
4034	NETTI DOMENICO	NETTI DOMENICO	64	54,5454545		118,5454545	24,0026882	
4035	CARUCCI VITO	CARUCCI VITO	56	62,5000000		118,5000000	22,5887097	
4036	RUSSO GIUSEPPE	RUSSO GIUSEPPE	51	67,4638226		118,4638226	36,0268817	
4037	DORONZO ANTONIO	DORONZO ANTONIO	53	65,3975233		118,3975233	39,1209677	

ALLEGATO A

PSR PUGLIA 2014 - 2020
PACCHETTO GIOVANI – Bando pubblicato nel BURP n. 87 del 28/07/2016 e ss.mm.ii.
Sottomisura 6.1 Aiuti all'avviamento di imprese per i giovani agricoltori

GRADUATORIA UNICA REGIONALE

			PUNTEGGIO					
POSIZIONE	RICHIEDENTE PREMIO	DENOMINAZIONE AZIENDA	SOTTOMISURA 6.1	OPERAZIONE 4.1.B	SOTTOMISURA 6.4	TOTALE	ETA' MEDIA	NOTE
4038	BARTOLOMUCCI GIUSEPPE	SOCIETA'SEMPLICE AGRICOLA SUNFRUIT DI BARTOLOMUCCI GIUSEPPE E BARTOLOMUCCI MICHELANGELO	52	66,3768970		118,3768970	21,9408602	
4039	BARTOLOMUCCI MICHELANGEL	SOCIETA'SEMPLICE AGRICOLA SUNFRUIT DI BARTOLOMUCCI GIUSEPPE E BARTOLOMUCCI MICHELANGELO	52	66,3768970		118,3768970	21,9408602	
4040	PERRUCCI CARLO FILIPPO	PERRUCCI CARLO FILIPPO	50,49972528	67,8247344		118,3244597	33,3951613	
4041	RICCI SALVATORE	RICCI SALVATORE	53,27363263	65,0000000		118,2736326	28,3172043	
4042	CONTARDI NICOLA	CONTARDI NICOLA	51	67,1987756		118,1987756	18,8736559	
4043	CAVALLO LUIGI	CAVALLO LUIGI	51	67,1715336		118,1715336	21,3145161	
4044	INTERMITE NICOLA	INTERMITE NICOLA	64,75556733	53,4090909		118,1646582	24,3682796	
4045	GIANNETTA LUCA	GIANNETTA LUCA	84	34,0909091		118,0909091	26,9166667	
4046	DICUONZO LUISA	DICUONZO LUISA	51,07235077	67,0000000		118,0723508	37,6693548	
4047	GRECO YURI ANDREA	GRECO YURI ANDREA	76	42,0454545		118,0454545	19,4274194	Ditta ricorrente. Contradditorio con esito negativo e attribuzione di 0 (zero) punti al Principio 2.
4048	GENNARIELLO MARIAPIA	GENNARIELLO MARIAPIA	51	67,0454545		118,0454545	21,1666667	
4049	QUARANTA LUCIA	QUARANTA LUCIA	51	67,0454545		118,0454545	21,2311828	
4050	CALA' SARA	CALA' SARA	51	67,0454545		118,0454545	22,7473118	
4051	RINALDI MARIAGRAZIA	RINALDI MARIAGRAZIA	51	67,0454545		118,0454545	22,8306452	
4052	COLUCCI CHIARA	COLUCCI CHIARA	76	42,0454545		118,0454545	23,7096774	
4053	MORLEO FLORIANA	MORLEO FLORIANA	76	42,0454545		118,0454545	24,0779570	
4054	IACONISI FERNANDO	IACONISI FERNANDO	76	42,0454545		118,0454545	25,3225806	
4055	LIBERACE BENEDETTA	LIBERACE BENEDETTA	51	67,0454545		118,0454545	25,7768817	
4056	MUSIO DAVIDE	MUSIO DAVIDE	51	67,0454545		118,0454545	25,7930108	
4057	LATERZA MARIO	LATERZA MARIO	51	67,0454545		118,0454545	34,7956989	
4058	SPINELLI EVA	SPINELLI EVA	51	67,0454545		118,0454545	38,1747312	
4059	GIARDINELLI AMELIA	GIARDINELLI AMELIA	76	42,0454545		118,0454545	40,5188172	
4060	SOLIMANDO GIUSEPPE	SOLIMANDO GIUSEPPE	51	67,0087442		118,0087442	38,2983871	Rideterminazione del punteggio relativo al Principio 7.
4061	DI GILIO GIOVANNA LUANA	DI GILIO GIOVANNA LUANA	54,53883244	63,4694309		118,0082634	24,1639785	Ditta ricorrente. Contraddittorio con esito positivo. Rideterminazione del punteggio relativo al Principio 2.
4062	OCCHIOGROSSO ANNA ROSSELL	AZIENDA AGRICOLA OCCHIOGROSSO R.M.SOCIETA' SEMPLICE	53	65,0044856		118,0044856	23,9475806	
4063	OCCHIOGROSSO MARIA GRAZIA	AZIENDA AGRICOLA OCCHIOGROSSO R.M.SOCIETA' SEMPLICE	53	65,0044856		118,0044856	23,9475806	
4064	CAVOLINO MICHELE	CAVOLINO MICHELE	51	67,0000000		118,0000000	19,1129032	
4065	NETTI GERARDA	NETTI GERARDA	51	67,0000000		118,0000000	19,1801075	
4066	D'AMATO MARIA	D'AMATO MARIA	51	67,0000000		118,0000000	19,7419355	
4067	SGARRA VINCENZO	SGARRA VINCENZO	54	64,0000000		118,0000000	21,2795699	Rideterminazione del punteggio relativo al Principio 7.
4068	METTA GENNARO	METTA GENNARO	51	67,0000000		118,0000000	21,4354839	
4069	RUSSO MARCO	RUSSO MARCO	51	67,0000000		118,0000000	26,8360215	
4070	CICIRETTI LEONARDO	CICIRETTI LEONARDO	51	67,0000000		118,0000000	28,3037634	
4071	MAURIELLO GIUSEPPE	SOCIETA' AGRICOLA AGRICOLERIE S.S.	51	67,0000000		118,0000000	29,3104839	
4072	MAURIELLO MARIA NICOLA	SOCIETA' AGRICOLA AGRICOLERIE S.S.	51	67,0000000		118,0000000	29,3104839	
4073	CIUFFREDA GIOVANNI	CIUFFREDA GIOVANNI	51	67,0000000		118,0000000	30,1344086	
4074	VALENZANO PIETRO	VALENZANO PIETRO	51	67,0000000		118,0000000	31,4086022	

PSR PUGLIA 2014 - 2020
PACCHETTO GIOVANI – Bando pubblicato nel BURP n. 87 del 28/07/2016 e ss.mm.ii.
Sottomisura 6.1 Aiuti all'avviamento di imprese per i giovani agricoltori

GRADUATORIA UNICA REGIONALE

			PUNTEGGIO					
POSIZIONE	RICHIEDENTE PREMIO	DENOMINAZIONE AZIENDA	SOTTOMISURA 6.1	OPERAZIONE 4.1.B	SOTTOMISURA 6.4	TOTALE	ETA' MEDIA	NOTE
4075	SCHIAVONE GIOVANNI	SCHIAVONE GIOVANNI	61	57,0000000		118,0000000	32,7096774	
4076	TENACE ANTONIO	TENACE ANTONIO	51	67,0000000		118,0000000	37,5241935	
4077	GATTA DONATO	GATTA DONATO	57,62898253	60,3649790		117,9939615	18,2123656	
4078	CAVALLO SIMONA	AZIENDA AGRICOLA CAVALLO E NARDELLI S.S.	66,98148815	51,0000000		117,9814882	32,3521505	
4079	NARDELLI ANGELO	AZIENDA AGRICOLA CAVALLO E NARDELLI S.S.	66,98148815	51,0000000		117,9814882	32,3521505	
4080	PETITTI MICHELE	PETITTI MICHELE	80	37,9617499		117,9617499	19,4650538	
4081	VASSALLI ARIANNA	SOCIETA' AGRICOLA M.D.A. S.S.	60	57,9545455		117,9545455	23,8207885	
4082	VASSALLI DONATO	SOCIETA' AGRICOLA M.D.A. S.S.	60	57,9545455		117,9545455	23,8207885	
4083	VASSALLI MARIAIDA	SOCIETA' AGRICOLA M.D.A. S.S.	60	57,9545455		117,9545455	23,8207885	
4084	LUIGINI EMMA	LUIGINI EMMA	51	66,9498747		117,9498747	31,1935484	
4085	LOSITO AURELIA	SOCIETA' AGRICOLA CANTINE LOSITO SAS DI LOSITO AURELIA & C.	52	65,9090909		117,9090909	23,5000000	
4086	SCAGLIUSI VANESSA LUCIA	SCAGLIUSI VANESSA LUCIA	52	65,9090909		117,9090909	30,0241935	
4087	VERZICCO MARIANGELA	VERZICCO MARIANGELA	51	66,9005564		117,9005564	21,5295699	
4088	NOTARSTEFANO LUCA	NOTARSTEFANO LUCA	73,44868965	44,4358451		117,8845347	29,2983871	
4089	CICOLELLA ROBERTA PIA	CICOLELLA ROBERTA PIA	51	66,8472880		117,8472880	18,2607527	
4090	LISO MICHELE	LISO MICHELE	53	64,8394619		117,8394619	25,3172043	Rideterminazione del punteggio relativo al Principio 7.
4091	LISO LUIGI	LISO LUIGI	51,9177129	65,9210104		117,8387233	18,8682796	
4092	MERICO ANTONIO	"CUPO" SOCIETA' SEMPLICE AGRICOLA	62	55,8218675		117,8218675	21,0053763	
4093	MERICO FEDERICA	"CUPO" SOCIETA' SEMPLICE AGRICOLA	62	55,8218675		117,8218675	21,0053763	
4094	CAPRIOLI MARTINA	CAPRIOLI MARTINA	36	81,8181818		117,8181818	29,5913978	Ditta ricorrente. Contraddittorio con esito positivo. Rideterminazione del punteggio relativo al Principio 2.
4095	ROSSI FRANCA	ROSSI FRANCA	52	65,8044996		117,8044996	35,1263441	
4096	CICERALE ANNAIDA	CICERALE ANNAIDA	51	66,8001238		117,8001238	33,9946237	Rideterminazione del punteggio relativo al Principio 7.
4097	LACAVALLA LEONARDO	LACAVALLA LEONARDO	51	66,7854916		117,7854916	25,3548387	
4098	MARTELLOTTI ANTHONY	MARTELLOTTI ANTHONY	51,86594059	65,9090909		117,7750315	23,0080645	
4099	GIANNUZZI GIUSEPPE	GIANNUZZI GIUSEPPE	59,82007838	57,9545455		117,7746238	22,2150538	
4100	MERCURI MARCO	MERCURI MARCO	51	66,7646617		117,7646617	25,4919355	
4101	RECCHIA PAOLO NICOLA	RECCHIA PAOLO NICOLA	60,18319736	57,2667803		117,4499777	30,7338710	
4102	LAMPEDECCHIA IVANA CONCET	LAMPEDECCHIA IVANA CONCETTA	51	66,4369501		117,4369501	22,0376344	
4103	VALENZIANO FRANCESCO	MASSERIA VALENZIANO SOCIETA'AGRIC.SEMPL.	52	65,3871340		117,3871340	25,6572581	
4104	VALENZIANO GIOVANNI	MASSERIA VALENZIANO SOCIETA'AGRIC.SEMPL.	52	65,3871340		117,3871340	25,6572581	
4105	DI GIORGIO GIUSEPPE PIO	DI GIORGIO GIUSEPPE PIO	81	36,3636364		117,3636364	23,0430108	
4106	DANZA ALESSANDRA	DANZA ALESSANDRA	81	36,3636364		117,3636364	33,7768817	
4107	FARUZZI FELICE	FARUZZI FELICE	81	36,3636364		117,3636364	34,9516129	
4108	SPACCAVENTO SERGIO GIANLU	SPACCAVENTO SERGIO GIANLUCA	66,18659451	51,1363636		117,3229581	22,6962366	
4109	COSTANTINO VINCENZO PIO	COSTANTINO VINCENZO PIO	51	66,2730508		117,2730508	23,7553763	
4110	MASTRORILLO VALENTINA	MASTRORILLO VALENTINA	56,83453243	60,3148668		117,1493992	33,9166667	
4111	VASIL ANTONIO	VASIL ANTONIO	51	66,1436529		117,1436529	22,1881720	
4112	BIANCO PAOLO	BIANCO PAOLO	76	41,1420455		117,1420455	21,6048387	Rideterminazione del punteggio relativo al Principio 7.
4113	MOREO MARIA ELISABETTA	MOREO MARIA ELISABETTA	51	66,1410969		117,1410969	32,7311828	
4114	MARTINO VITO	MARTINO VITO	66	51,1363636		117,1363636	40,2661290	

ALLEGATO A

PSR PUGLIA 2014 - 2020
PACCHETTO GIOVANI – Bando pubblicato nel BURP n. 87 del 28/07/2016 e ss.mm.ii.
Sottomisura 6.1 Aiuti all'avviamento di imprese per i giovani agricoltori

GRADUATORIA UNICA REGIONALE

			PUNTEGGIO					
POSIZIONE	RICHIEDENTE PREMIO	DENOMINAZIONE AZIENDA	SOTTOMISURA 6.1	OPERAZIONE 4.1.B	SOTTOMISURA 6.4	TOTALE	ETA' MEDIA	NOTE
4115	SARDARO GIUSEPPE	SARDARO GIUSEPPE	51	66,1246313		117,1246313	22,0645161	
4116	MASTROPASQUA ARCANGELA	MASTROPASQUA ARCANGELA	61,11843341	56,0000000		117,1184334	36,2956989	
4117	SORRENTI CARMEN	SORRENTI CARMEN	70,01053179	47,1003135		117,1108453	39,5860215	
4118	DI NARDO GIORGIA	DI NARDO GIORGIA	51	66,0726325		117,0726325	22,2365591	
4119	PUGLIESE VELIA	PUGLIESE VELIA	51	66,0397630		117,0397630	19,1451613	
4120	PIANCONE ANTONIETTA	PIANCONE ANTONIETTA	51	66,0190616		117,0190616	33,9704301	
4121	SCHENA ARIANNA	SCHENA ARIANNA	51	66,0155037		117,0155037	20,2741935	
4122	TERMITE LORENZO	TERMITE LORENZO	51	66,0000000		117,0000000	18,1344086	
4123	GERMINARIO GABRIELLA	GERMINARIO GABRIELLA	51	66,0000000		117,0000000	19,3252688	
4124	PANARESE GABRIELE	PANARESE GABRIELE	60	57,0000000		117,0000000	19,4784946	
4125	D'APRILE SALVATORE	D'APRILE SALVATORE	51	66,0000000		117,0000000	20,1666667	
4126	PERNICE CIRO	AZIENDA AGRICOLA PERNICE GROUP DI PERNICE LUIGI E PERNICE CIRO SOCIETA' SEMPLICE	60	57,0000000		117,0000000	20,3615591	
4127	PERNICE LUIGI	AZIENDA AGRICOLA PERNICE GROUP DI PERNICE LUIGI E PERNICE CIRO SOCIETA' SEMPLICE	60	57,0000000		117,0000000	20,3615591	
4128	SCOMMEGNA VITO	SCOMMEGNA VITO	51	66,0000000		117,0000000	21,9543011	
4129	D'APRILE GIANGIUSEPPE	SOCIETA' AGRICOLA LA VALLE S.S.	60	57,0000000		117,0000000	22,1209677	Ditta ricorrente. Contradditorio con esito negativo e attribuzione di 0 (zero) punti al Principio 2.
4130	MAGGIO ALESSANDRO	MAGGIO ALESSANDRO	60	57,0000000		117,0000000	24,2876344	
4131	GUERINI ALESSANDRO	GUERINI ALESSANDRO	51	66,0000000		117,0000000	26,7903226	
4132	MARINARO TAZIANA	MARINARO TAZIANA	51	66,0000000		117,0000000	27,9005376	
4133	GARRUTO COSTANZA	GARRUTO COSTANZA	51	66,0000000		117,0000000	33,3387097	
4134	DE TOMMASO ROSA	DE TOMMASO ROSA	60	57,0000000		117,0000000	33,9408602	Ditta ricorrente. Rideterminazione del punteggio relativo al Principio 2.
4135	CARBONARA GAETANO	CARBONARA GAETANO	51	66,0000000		117,0000000	34,1505376	
4136	GALARI PASQUALE	GALARI PASQUALE	52	65,0000000		117,0000000	37,2311828	
4137	VERDOSCIA RITA	VERDOSCIA RITA	51	66,0000000		117,0000000	40,6290323	
4138	TESSE FRANCA PIA	TESSE FRANCA PIA	51	65,9974238		116,9974238	36,2043011	
4139	SCARINGELLA NICOLA	SCARINGELLA NICOLA	51	65,9950344		116,9950344	20,2231183	
4140	TURTURRO GIUSEPPE	TURTURRO GIUSEPPE	51	65,9633326		116,9633326	30,3951613	
4141	SCARANO LEONARDO	SCARANO LEONARDO	54	62,9365385		116,9365385	22,2311828	
4142	IODICE ANTONIO	IODICE ANTONIO	51	65,9090909		116,9090909	19,2338710	Rideterminazione del punteggio relativo al Principio 7.
4143	TAFANELLI GIUSEPPE	TAFANELLI GIUSEPPE	51	65,9090909		116,9090909	21,8252688	
4144	CASANOVA FILIPPO	CASANOVA FILIPPO	76	40,9090909		116,9090909	21,8924731	
4145	DEBERNARDIS ANDREA	DEBERNARDIS ANDREA	76	40,9090909		116,9090909	22,0403226	
4146	LAMONICA ANTONIA PIA	LAMONICA ANTONIA PIA	51	65,9090909		116,9090909	22,2661290	Rideterminazione del punteggio relativo al Principio 7.
4147	DI VIRGILIO GIUSEPPE	DI VIRGILIO GIUSEPPE	51	65,9090909		116,9090909	22,9086022	Rideterminazione del punteggio relativo al Principio 7.
4148	MUROLO ANTONIO	MUROLO ANTONIO	51	65,9090909		116,9090909	23,2903226	Rideterminazione del punteggio relativo al Principio 7.
4149	IANNANTUONO CHIARA	IANNANTUONO CHIARA	51	65,9090909		116,9090909	23,7526882	
4150	SCHILLACI SALVATORE	SCHILLACI SALVATORE	51	65,9090909		116,9090909	24,0107527	

PSR PUGLIA 2014 - 2020
PACCHETTO GIOVANI – Bando pubblicato nel BURP n. 87 del 28/07/2016 e ss.mm.ii.
Sottomisura 6.1 Aiuti all'avviamento di imprese per i giovani agricoltori

GRADUATORIA UNICA REGIONALE

			PUNTEGGIO					
POSIZIONE	RICHIEDENTE PREMIO	DENOMINAZIONE AZIENDA	SOTTOMISURA 6.1	OPERAZIONE 4.1.B	SOTTOMISURA 6.4	TOTALE	ETA' MEDIA	NOTE
4151	ALBANESE LUIGI	ALBANESE LUIGI	51	65,9090909		116,9090909	28,1612903	
4152	RIBATTI IRENE	RIBATTI IRENE	51	65,9090909		116,9090909	29,9408602	
4153	SETTEMBRE VALENTINA	SETTEMBRE VALENTINA	51	65,9090909		116,9090909	31,0833333	
4154	RADATTI VALENTINA	RADATTI VALENTINA	51	65,9090909		116,9090909	31,8360215	
4155	MASTANDREA DANIELE	MASTANDREA DANIELE	51	65,9090909		116,9090909	35,5967742	
4156	SANTORO LUCREZIA	SANTORO LUCREZIA	51	65,9090909		116,9090909	36,3440860	
4157	DI REDA ANNA	DI REDA ANNA	51	65,9090909		116,9090909	38,6747312	
4158	CAMILLO PIETRO	CAMILLO PIETRO	51	65,9004031		116,9004031	19,4005376	
4159	CARBONARA LEONARDO	SOCIETA' AGRICOLA FRATELLI CARBONARA S.S.	59,87661543	56,9732264		116,8498418	22,5201613	
4160	CARBONARA ROSA MARIA	SOCIETA' AGRICOLA FRATELLI CARBONARA S.S.	59,87661543	56,9732264		116,8498418	22,5201613	
4161	LILLO NICOLO'	LILLO NICOLO'	54	62,8497360		116,8497360	38,3521505	Rideterminazione del punteggio relativo al Principio 7.
4162	ZULLO MARIA RITA	ZULLO MARIA RITA	35,65658342	81,1559505		116,8125340	27,5752688	
4163	LO RE' GIOVANNI	LO RE' GIOVANNI	60	56,8073332		116,8073332	32,7150538	
4164	CAPOBIANCO CARMINE	CAPOBIANCO CARMINE	52	64,7727273		116,7727273	22,4838710	
4165	GRAVAME SERENA	GRAVAME SERENA	52	64,7727273		116,7727273	24,3870968	Rideterminazione del punteggio relativo al Principio 7.
4166	GIANNOTTI VINCENZO	GIANNOTTI VINCENZO	52	64,7727273		116,7727273	28,7258065	Rideterminazione del punteggio relativo al Principio 7.
4167	LONGO FABIO	LA PIGNA SOCIETA' AGRICOLA	52	64,7727273		116,7727273	37,0241935	
4168	CIRULLI ISABELLA	SOCIETA' SEMPLICE "EREDI DI LISO MAURO" DI LISO MATTEO E CIRULLI ISABELLA	53	63,7688453		116,7688453	23,8884409	Rideterminazione del punteggio relativo al Principio 7.
4169	LISO MATTEO	SOCIETA' SEMPLICE "EREDI DI LISO MAURO" DI LISO MATTEO E CIRULLI ISABELLA	53	63,7688453		116,7688453	23,8884409	Rideterminazione del punteggio relativo al Principio 7.
4170	TAGLIENTE FRANCESCA	FRAMAR.AGRUMI SOCIETA' AGRICOLA S.S.	52	64,7658960		116,7658960	22,0282258	
4171	TAGLIENTE MARTA	FRAMAR.AGRUMI SOCIETA' AGRICOLA S.S.	52	64,7658960		116,7658960	22,0282258	
4172	IORIO DEBORA	IORIO DEBORA	51	65,7185163		116,7185163	23,2661290	
4173	CODUTI MARCO	CODUTI MARCO	74,75561257	41,9536567		116,7092693	22,8790323	
4174	LEONE MARIKA	LEONE MARIKA	61	55,6818182		116,6818182	22,7634409	
4175	ALMIRANTE GIANCARLO	ALMIRANTE GIANCARLO	61	55,6818182		116,6818182	28,2365591	
4176	KUNDRYUKOVA VICTORIA	KUNDRYUKOVA VICTORIA	61	55,6818182		116,6818182	38,6478495	
4177	QUARTO FRANCESCO	QUARTO FRANCESCO	53,687375	62,9592711		116,6466461	37,5295699	
4178	MARIELLA GIUSEPPE	MARIELLA GIUSEPPE	65,5087136	51,1363636		116,6450772	34,4381720	
4179	NANULA FRANCESCO	NANULA FRANCESCO	52	64,5711912		116,5711912	21,7876344	
4180	DI NOIA MATTEO	DI NOIA MATTEO	51	65,5425159		116,5425159	32,7258065	
4181	LEONE FRANCO	LEONE FRANCO	51	65,4933481		116,4933481	19,5456989	
4182	NIGRO ANTONIO	NIGRO ANTONIO	60	56,4529517		116,4529517	25,6102151	
4183	FARETRA CATALDO	FARETRA CATALDO	51	65,4508600		116,4508600	21,9247312	Rideterminazione del punteggio relativo al Principio 7.
4184	ALBINI ADRIANO	ALBINI ADRIANO	82	34,4193379		116,4193379	26,2365591	
4185	CAMPESE FRANCESCO LUIGI	SOCIETA SEMPLICE F.LLI CAMPESE DI CAMPESE FRANCESCO LUIGI & CAMPESE MAURIZIO	68,55295861	47,8456309		116,3985895	31,1303763	
4186	CAMPESE MAURIZIO	SOCIETA SEMPLICE F.LLI CAMPESE DI CAMPESE FRANCESCO LUIGI & CAMPESE MAURIZIO	68,55295861	47,8456309		116,3985895	31,1303763	
4187	FARANO RUGGIERO	FARANO RUGGIERO	51	65,3581867		116,3581867	34,5779570	
4188	VRILLETTI FRANCESCA	VRILLETTI FRANCESCA	51	65,3409091		116,3409091	40,1129032	

ALLEGATO A

PSR PUGLIA 2014 - 2020

PACCHETTO GIOVANI – Bando pubblicato nel BURP n. 87 del 28/07/2016 e ss.mm.ii.

Sottomisura 6.1 Aiuti all'avviamento di imprese per i giovani agricoltori

GRADUATORIA UNICA REGIONALE

			PUNTEGGIO					
POSIZIONE	RICHIEDENTE PREMIO	DENOMINAZIONE AZIENDA	SOTTOMISURA 6.1	OPERAZIONE 4.1.B	SOTTOMISURA 6.4	TOTALE	ETA' MEDIA	NOTE
4189	PALUMBO GIADA	SOCIETA AGRICOLA GIA.VA. DI PALUMBO GIADA E PALUMBO VANESSA SOCIETA SEMPLICE	53	63,3239342		116,3239342	24,1922043	Rideterminazione del punteggio relativo al Principio 7.
4190	PALUMBO VANESSA	SOCIETA AGRICOLA GIA.VA. DI PALUMBO GIADA E PALUMBO VANESSA SOCIETA SEMPLICE	53	63,3239342		116,3239342	24,1922043	Rideterminazione del punteggio relativo al Principio 7.
4191	MALDERA MICHELE	MALDERA MICHELE	58,22478354	58,0637250		116,2885085	20,5161290	
4192	LAERA GIULIANA	LAERA GIULIANA	64	52,2727273		116,2727273	34,0618280	
4193	GRECO EMANUELA	GRECO EMANUELA	60	56,2701671		116,2701671	39,3817204	
4194	GAROFALO MARIDA	AZIENDA AGRICOLA SORELLE GAROFALO SOC. SEMPLICE	54	62,2545050		116,2545050	25,0564516	
4195	GAROFALO TERRY	AZIENDA AGRICOLA SORELLE GAROFALO SOC. SEMPLICE	54	62,2545050		116,2545050	25,0564516	
4196	VISCONTI ANTONIOPIO	VISCONTI ANTONIOPIO	52	64,1703176		116,1703176	22,1881720	
4197	LEZZI ANTONIO	LEZZI ANTONIO	52	64,1592611		116,1592611	26,9193548	Rideterminazione del punteggio relativo al Principio 7.
4198	DE FILIPPIS DOMENICO	DE FILIPPIS DOMENICO	51	65,1490683		116,1490683	27,6102151	
4199	LOSURDO DARIA	LOSURDO DARIA	65	51,1363636		116,1363636	30,2795699	
4200	CISTERNINO MARIACARMELA	CISTERNINO MARIACARMELA	56,05380363	60,0800000		116,1338036	30,2311828	
4201	LOSITO ALESSIA	LOSITO ALESSIA	51,12660008	65,0000000		116,1266001	21,5940860	
4202	FERRANTE GIUSEPPE	FERRANTE GIUSEPPE	52	64,0892987		116,0892987	22,1639785	
4203	MARGARITO ALESSANDRO	MARGARITO ALESSANDRO	66	50,0041202		116,0041202	39,1801075	
4204	LOVINO DAVIDE	LOVINO DAVIDE	52	64,0000000		116,0000000	19,3709677	Rideterminazione del punteggio relativo al Principio 7.
4205	DIFINO PIERVITO	DIFINO PIERVITO	51	65,0000000		116,0000000	20,1935484	
4206	GRIECO ANNA RITA	GRIECO ANNA RITA	61	55,0000000		116,0000000	21,2043011	
4207	CRUDELE ANGELICA	CRUDELE ANGELICA	52	64,0000000		116,0000000	21,2553763	
4208	TOTA CLEMENTINA	AZIENDA AGRICOLA CLEMI SOCIETA' SEMPLICE AGRICOLA	62	54,0000000		116,0000000	27,2513441	
4209	TOTA MICHELE	AZIENDA AGRICOLA CLEMI SOCIETA' SEMPLICE AGRICOLA	62	54,0000000		116,0000000	27,2513441	
4210	DI DOMENICO MICHELE PIO GIU	DI DOMENICO MICHELE PIO GIUSEPPE	51	65,0000000		116,0000000	27,7688172	
4211	SINISI RICCARDO	SINISI RICCARDO	51	65,0000000		116,0000000	29,0725806	
4212	DIPIERRO SAVERIO	DIPIERRO SAVERIO	51	65,0000000		116,0000000	30,1827957	
4213	ALOISIO DOMENICO	ALOISIO DOMENICO	51	65,0000000		116,0000000	31,8924731	
4214	CRISTIANI ANNA	VILELLA & C. S.R.L.S. - SOCIETA' AGRICOLA	51	65,0000000		116,0000000	35,0967742	
4215	IMPAGNATIELLO CHRISTINE	SOCIETA AGRICOLA AGRIMAD 25 S.S.	52	64,0000000		116,0000000	36,1411290	
4216	IMPAGNATIELLO ROBERTO	SOCIETA AGRICOLA AGRIMAD 25 S.S.	52	64,0000000		116,0000000	36,1411290	
4217	PALERMINO FRANCESCO	PALERMINO FRANCESCO	80	36,0000000		116,0000000	36,6021505	
4218	RUSSO COSIMA DAMIANA	RUSSO COSIMA DAMIANA	51	65,0000000		116,0000000	37,7258065	
4219	FIORE GILDA	TENUTA DEL SEMINATORE SOCIETA SEMPLICE	41	0,0000000	75,0000000	116,0000000	39,5994624	
4220	PERIN DANIELA	PERIN DANIELA	41	0,0000000	75,0000000	116,0000000	40,5913978	
4221	DEPALMA ANNUNZIATA	DEPALMA ANNUNZIATA	56,85342164	59,0909091		115,9443307	33,1129032	
4222	CASSANELLI PASQUA	CASSANELLI PASQUA	52	63,9343642		115,9343642	38,3924731	
4223	DITRIZIO GIACOMO	DITRIZIO GIACOMO	51	64,9130675		115,9130675	33,0107527	
4224	DIOMEDES PIERO	DIOMEDES PIERO	52	63,9030896		115,9030896	20,2688172	
4225	MINERVA SIMONA	SV MINERVA SOCIETA' SEMPLICE AGRICOLA	61,84136596	54,0333601		115,8747261	23,0954301	Ditta ricorrente. Contraddittorio con esito positivo. Rideterminazione del punteggio relativo al Principio 2.

PSR PUGLIA 2014 - 2020
PACCHETTO GIOVANI – Bando pubblicato nel BURP n. 87 del 28/07/2016 e ss.mm.ii.
Sottomisura 6.1 Aiuti all'avviamento di imprese per i giovani agricoltori

GRADUATORIA UNICA REGIONALE

			PUNTEGGIO					
POSIZIONE	RICHIEDENTE PREMIO	DENOMINAZIONE AZIENDA	SOTTOMISURA 6.1	OPERAZIONE 4.1.B	SOTTOMISURA 6.4	TOTALE	ETA' MEDIA	NOTE
4226	MINERVA VALENTINA	SV MINERVA SOCIETA' SEMPLICE AGRICOLA	61,84136596	54,0333601		115,8747261	23,0954301	Ditta ricorrente. Contraddittorio con esito positivo. Rideterminazione del punteggio relativo al Principio 2.
4227	PELLEGRINO MARCO	PELLEGRINO MARCO	80	35,8558994		115,8558994	28,7043011	
4228	MICCOLIS FRANCESCA	NATURA SERVICE SRLS UNIPERSONALE	53	62,8334149		115,8334149	39,2338710	
4229	LILLO VITANTONIO	LILLO VITANTONIO	61,24381981	54,5454545		115,7892744	26,3682796	
4230	FUSCELLO VINCENZO	FUSCELLO VINCENZO	51	64,7727273		115,7727273	32,7903226	Ditta ricorrente. Contradditorio con esito negativo e attribuzione di 0 (zero) punti al Principio 2.
4231	ABRUZZESO VALENTINA	ABRUZZESO VALENTINA	51	64,7727273		115,7727273	33,3709677	
4232	DICECCA GIUDITTA	DICECCA GIUDITTA	82,27762535	33,4681262		115,7457516	29,6263441	
4233	DIBENEDETTO GIOVANNI	DIBENEDETTO GIOVANNI	54	61,7330515		115,7330515	22,6048387	Ditta ricorrente. Contradditorio con esito negativo e attribuzione di 0 (zero) punti al Principio 2.
4234	MERCURI ALESSIO	SAN GIUSEPPE SOCIETA' AGRICOLA SEMPLICE	52	63,7282632		115,7282632	25,5927419	
4235	MERCURI ROSSELLA	SAN GIUSEPPE SOCIETA' AGRICOLA SEMPLICE	52	63,7282632		115,7282632	25,5927419	
4236	PALLADINO VINCENZA	PALLADINO VINCENZA	73,64772537	42,0454545		115,6931799	25,6854839	
4237	MEDEA ROCCO	MEDEA ROCCO	64,55253451	51,1363636		115,6888981	22,3602151	
4238	DI CARLO SILVIO	DI CARLO SILVIO	52	63,6792279		115,6792279	22,7553763	
4239	BRUNO FABIO	BRUNO FABIO	51	64,6369354		115,6369354	26,1021505	
4240	SCARANO ANGELO	SCARANO ANGELO	52	63,6363636		115,6363636	20,2043011	Rideterminazione del punteggio relativo al Principio 7.
4241	LEPORE GIOVANNI	LEPORE GIOVANNI	52	63,6363636		115,6363636	34,4973118	Rideterminazione del punteggio relativo al Principio 7.
4242	ETTORRE FRANCESCO	ETTORRE FRANCESCO	53,11750529	62,5000000		115,6175053	33,4247312	
4243	SCARANO ANTONIO	SCARANO ANTONIO	51,60110133	64,0000000		115,6011013	32,5752688	
4244	PERRONE SERENA	PERRONE SERENA	73,99764251	41,6032149		115,6008574	26,0860215	
4245	DONNALOIA LILIANA	SOCIETA' AGRICOLA LATORRE DELLE SORELLE DONNALOIA S.S.	57,63217664	57,9430148		115,5751914	25,0013441	Ditta ricorrente. Contradditorio con esito negativo e attribuzione di 0 (zero) punti al Principio 2.
4246	DONNALOIA MARIA	SOCIETA' AGRICOLA LATORRE DELLE SORELLE DONNALOIA S.S.	57,63217664	57,9430148		115,5751914	25,0013441	Ditta ricorrente. Contradditorio con esito negativo e attribuzione di 0 (zero) punti al Principio 2.
4247	CASSANO FRANCESCO	CASSANO FRANCESCO	63,28253154	52,2697777		115,5523093	28,0752688	
4248	DISANTO CHIARA	DISANTO SOCIETA' AGRICOLA SEMPLICE	61	54,5454545		115,5454545	34,4677419	
4249	LIGORIO ORONZO ENRICO	LIGORIO ORONZO ENRICO	60	55,5360188		115,5360188	23,3682796	
4250	MAZZONE CHIARA	AVI ORTO BIO S.A.S. SOCIETA' AGRICOLA DI MAZZONE CHIARA & C.	52	63,5105071		115,5105071	26,3306452	
4251	PULITO ARCANGELO	PULITO ARCANGELO	66,66038833	48,8469541		115,5073424	24,7849462	
4252	BRASCHI ANTONIO	BRASCHI ANTONIO	53	62,5000000		115,5000000	20,4650538	
4253	SGURA ROSANNA	SGURA ROSANNA	56,2094362	59,2803389		115,4897751	32,1155914	
4254	DI FRONZO EMANUELA	DI FRONZO EMANUELA	51	64,4326185		115,4326185	23,2580645	
4255	CONSALVO FRANCESCO MARIA	AZIENDA AGRICOLA BIANCO DEI F.LLI CONSALVO S.S.	54	61,3636364		115,3636364	19,4838710	
4256	CONSALVO LUISA	AZIENDA AGRICOLA BIANCO DEI F.LLI CONSALVO S.S.	54	61,3636364		115,3636364	19,4838710	
4257	BOTRUGNO MAURO	BOTRUGNO MAURO	54	61,3636364		115,3636364	20,4973118	Rideterminazione del punteggio relativo al Principio 7.

ALLEGATO A

PSR PUGLIA 2014 - 2020
PACCHETTO GIOVANI – Bando pubblicato nel BURP n. 87 del 28/07/2016 e ss.mm.ii.
Sottomisura 6.1 Aiuti all'avviamento di imprese per i giovani agricoltori

GRADUATORIA UNICA REGIONALE

			PUNTEGGIO					
POSIZIONE	RICHIEDENTE PREMIO	DENOMINAZIONE AZIENDA	SOTTOMISURA 6.1	OPERAZIONE 4.1.B	SOTTOMISURA 6.4	TOTALE	ETA' MEDIA	NOTE
4258	POTENZA MARIANGELA	PUNTO VERDE SOC.AGR. DI M.M.POTENZA E M.POTENZA S.S.	54	61,3636364		115,3636364	24,8991935	
4259	POTENZA MARTINO MIRKO	PUNTO VERDE SOC.AGR. DI M.M.POTENZA E M.POTENZA S.S.	54	61,3636364		115,3636364	24,8991935	
4260	BUZZI MAURA	BUZZI MAURA	54	61,3636364		115,3636364	39,5430108	Rideterminazione del punteggio relativo al Principio 7.
4261	SCHETTINI PIETRO	SCHETTINI PIETRO	67,42558699	47,8608204		115,2864074	34,5860215	
4262	TROCCOLI PASQUALE	TROCCOLI PASQUALE	56,2561278	59,0000000		115,2561278	29,2311828	
4263	LEONE ROCCO PIO	AZ. AGR. MARCHESA DEI F.LLI LEONE SOCIETA' SEMPLICE AGRICOLA	52	63,2387412		115,2387412	20,3427419	
4264	LEONE ROSARIA	AZ. AGR. MARCHESA DEI F.LLI LEONE SOCIETA' SEMPLICE AGRICOLA	52	63,2387412		115,2387412	20,3427419	
4265	TARANTINI ALFREDO	TARANTINI ALFREDO	60,25057727	54,8572390		115,1078162	20,5860215	
4266	MOREO LUCA	MOREO LUCA	51	64,0669086		115,0669086	20,6102151	
4267	RUSSI ANGELO	RUSSI ANGELO	81	34,0000000		115,0000000	18,6559140	
4268	MASTROPIERI LUCIA	MASTROPIERI LUCIA	52	63,0000000		115,0000000	22,9408602	
4269	STRAFEZZA SAVINA	STRAFEZZA SAVINA	51	64,0000000		115,0000000	23,5080645	
4270	AZZOLINI ROBERTA	AZZOLINI ROBERTA	51	64,0000000		115,0000000	26,8575269	
4271	LIOTINO VITO	LIOTINO VITO	61	54,0000000		115,0000000	26,9543011	
4272	MARTINO NICOLETTA	SOC.SEMPLICE AGRICOLA F.LLI MARTINO	62	53,0000000		115,0000000	27,0107527	
4273	MARTINO VITO	SOC.SEMPLICE AGRICOLA F.LLI MARTINO	62	53,0000000		115,0000000	27,0107527	
4274	ANNICCHIARICO SANTO	ANNICCHIARICO SANTO	51	64,0000000		115,0000000	29,1263441	
4275	MARINELLI LEO	MARINELLI LEO	61	54,0000000		115,0000000	29,5913978	
4276	CASIERI MICHELE	SOCIETA' AGRICOLA SEMPLICE LA TARTARUGA	52	63,0000000		115,0000000	34,0528674	
4277	CORMIO STEFANIA	SOCIETA' AGRICOLA SEMPLICE LA TARTARUGA	52	63,0000000		115,0000000	34,0528674	
4278	CORMIO VALENTINA	SOCIETA' AGRICOLA SEMPLICE LA TARTARUGA	52	63,0000000		115,0000000	34,0528674	
4279	DEMETRIO MARIA	DEMETRIO MARIA	51	64,0000000		115,0000000	40,0053763	Ditta ricorrente. Contraddittorio con esito positivo. Rideterminazione del punteggio relativo al Principio 2.
4280	PULPITO IVAN	SAN FELICE SOCIETA' SEMPLICE AGRICOLA	54	60,9968492		114,9968492	22,6801075	
4281	PULPITO MANUEL	SAN FELICE SOCIETA' SEMPLICE AGRICOLA	54	60,9968492		114,9968492	22,6801075	
4282	RIONTINO MARCO MARIA	SOCIETA AGRICOLA MICHELE RIONTINO S.S.	52	62,9848752		114,9848752	34,0470430	Rideterminazione del punteggio relativo al Principio 7.
4283	RIONTINO MARIO SABATINO	SOCIETA AGRICOLA MICHELE RIONTINO S.S.	52	62,9848752		114,9848752	34,0470430	Rideterminazione del punteggio relativo al Principio 7.
4284	CIALDELLA FRANCESCO	SOCIETA' AGRICOLA ARCADIA S.S.	51	63,9740021		114,9740021	20,9731183	
4285	CIALDELLA SABRINA	SOCIETA' AGRICOLA ARCADIA S.S.	51	63,9740021		114,9740021	20,9731183	
4286	TUMOLO ANTONIO	TUMOLO ANTONIO	61	53,9697535		114,9697535	35,0994624	
4287	MENNUNO STELLA MARIA ROSA	MENNUNO STELLA MARIA ROSARIA	53	61,9341317		114,9341317	21,8360215	
4288	MARINELLI LEONARDO	MARINELLI LEONARDO	51	63,8838482		114,8838482	28,7822581	
4289	PICCARRETA SIMONA	PICCARRETA SIMONA	56,74737225	58,1343390		114,8817112	20,4327957	
4290	LAZZARO ANDREA	LAZZARO ANDREA	66	48,8636364		114,8636364	32,6370968	
4291	D'ONGHIA GIOVANNI	D'ONGHIA GIOVANNI	76	38,8468014		114,8468014	22,4623656	
4292	CELESTE LUCA	CELESTE LUCA	53	61,8176315		114,8176315	38,4005376	
4293	LOIODICE MICHELE PIO	LOIODICE MICHELE PIO	51	63,8138027		114,8138027	25,3763441	
4294	DISABATO VITALIANA	DISABATO VITALIANA	76	38,7586963		114,7586963	25,5107527	
4295	COSTANTINO MELISSA	COSTANTINO MELISSA	53	61,7334588		114,7334588	27,7365591	
4296	MAPPA GIUSEPPE	MAPPA GIUSEPPE	64,45557402	50,2710843		114,7266584	24,9865591	
4297	ORLANDO MIRKO LEONARDO	ORLANDO MIRKO LEONARDO	56	58,6549775		114,6549775	27,0295699	

PSR PUGLIA 2014 - 2020
PACCHETTO GIOVANI – Bando pubblicato nel BURP n. 87 del 28/07/2016 e ss.mm.ii.
Sottomisura 6.1 Aiuti all'avviamento di imprese per i giovani agricoltori

GRADUATORIA UNICA REGIONALE

			PUNTEGGIO					
POSIZIONE	RICHIEDENTE PREMIO	DENOMINAZIONE AZIENDA	SOTTOMISURA 6.1	OPERAZIONE 4.1.B	SOTTOMISURA 6.4	TOTALE	ETA' MEDIA	NOTE
4298	JOURDAN PETER MARK	JOURDAN PETER MARK	70,48509846	44,1602178		114,6453163	38,1854839	
4299	LOMBARDI COSTANTINO	BIOLAND SOCIETA' SEMPLICE AGRICOLA	51	63,6363636		114,6363636	24,9220430	
4300	BARBIERI MADDALENA	BARBIERI MADDALENA	76	38,6363636		114,6363636	23,5967742	
4301	MADARO ANNACHIARA	MADARO ANNACHIARA	76	38,6363636		114,6363636	27,2123656	Rideterminazione del punteggio relativo al Principio 7.
4302	BALDASSARRE GIOVANNA	BALDASSARRE GIOVANNA	76	38,6363636		114,6363636	29,7795699	
4303	MONACO ELVIRA	GREEN LAND SOCIETA' SEMPLICE	51	63,5862043		114,5862043	35,7284946	
4304	RIGNANESE MARIO	GREEN LAND SOCIETA' SEMPLICE	51	63,5862043		114,5862043	35,7284946	
4305	MARTINO NICOLE	MARTINO NICOLE	60	54,5454545		114,5454545	21,4166667	
4306	FLORIO DOMINICK	FLORIO DOMINICK	60	54,5454545		114,5454545	35,4327957	
4307	MERO MARIO LORENZO	MERO MARIO LORENZO	60	54,5454545		114,5454545	39,4193548	
4308	COPPOLA ILENIA ROSA	SOC. AGRICOLA FONTANA SOC. SEMP.	42	72,5426673		114,5426673	24,7661290	Rideterminazione del punteggio relativo al Principio 7.
4309	LARONGA LUCIARITA	SOC. AGRICOLA FONTANA SOC. SEMP.	42	72,5426673		114,5426673	24,7661290	Rideterminazione del punteggio relativo al Principio 7.
4310	PICCOLANTONIO LUIGI PIO	SOC. AGRICOLA FONTANA SOC. SEMP.	42	72,5426673		114,5426673	24,7661290	Rideterminazione del punteggio relativo al Principio 7.
4311	MASTRONE CIRO	SOCIETA' AGRICOLA MR AGRIVITIS DI MASTRONE CIRO & C. S.A.S.	52	62,5000000		114,5000000	22,9193548	
4312	HOTAJ ALBINA	HOTAJ ALBINA	52	62,5000000		114,5000000	23,8870968	
4313	LASALVIA FRANCESCO	LASALVIA FRANCESCO	52	62,4810214		114,4810214	19,6478495	
4314	CIAVARELLA FRANCESCA	CIAVARELLA FRANCESCA	53	61,4259499		114,4259499	27,8870968	
4315	ACQUAFREDDA GRAZIANA	ACQUAFREDDA GRAZIANA	60	54,4148553		114,4148553	25,4704301	
4316	FRANCAVILLA RICCARDO	FRANCAVILLA RICCARDO	53	61,4032770		114,4032770	28,2419355	
4317	SELVAROLO ANNAMADDALENA	AZIENDA AGRICOLA DEACOPIA DEI FRATELLI SELVAROLO SOCIETA' SEMPLICE	52	62,4013186		114,4013186	35,8750000	
4318	SELVAROLO DOMENICO	AZIENDA AGRICOLA DEACOPIA DEI FRATELLI SELVAROLO SOCIETA' SEMPLICE	52	62,4013186		114,4013186	35,8750000	
4319	MELE EMILIO	MELE EMILIO	53	61,3636364		114,3636364	27,6317204	Rideterminazione del punteggio relativo al Principio 7.
4320	BINETTI LUIGI	BINETTI LUIGI	53	61,3636364		114,3636364	30,9247312	
4321	SIMEONE GIOVANNI	SOCIETA' AGRICOLA SIMEONE S.R.L.	53	61,3636364		114,3636364	31,5645161	
4322	MASTRAPASQUA ROBERTO	MASTRAPASQUA ROBERTO	53	61,3636364		114,3636364	33,3387097	Rideterminazione del punteggio relativo al Principio 7.
4323	LAGUARDIA MAURIZIO	LAGUARDIA MAURIZIO	63,22432423	51,1363636		114,3606879	21,5349462	Ditta ricorrente. Contradditorio con esito negativo e attribuzione di 0 (zero) punti al Principio 2.
4324	CHERNOVA TATIANA	CHERNOVA TATIANA	52,3348778	62,0000000		114,3348778	37,6451613	
4325	GIANFRIDDO FABIO	GIANFRIDDO FABIO	51	63,3318419		114,3318419	26,6854839	
4326	PELOSI ALESSANDRA	PELOSI ALESSANDRA	60,84782172	53,4090909		114,2569126	30,0188172	
4327	FLORES ANASTASIA	FLORES ANASTASIA	54	60,2272727		114,2272727	18,6854839	
4328	LOPEZ FABRIZIO	LOPEZ FABRIZIO	63	51,2208729		114,2208729	25,6827957	
4329	NETTI ANITA	NETTI ANITA	63	51,1363636		114,1363636	28,4569892	
4330	BOVE CARLO	BOVE CARLO	60	54,0792076		114,0792076	36,0806452	
4331	NOTARNICOLA ANGELO	NOTARNICOLA ANGELO	60	54,0482802		114,0482802	22,6102151	
4332	DEL VECCHIO CARMELA	DEL VECCHIO CARMELA	63	51,0340809		114,0340809	38,0860215	
4333	CAPOGNA GIULIA FRANCESCA	CAPOGNA GIULIA FRANCESCA	60	54,0317559		114,0317559	20,2930108	
4334	DALOISO NICOLA	DALOISO NICOLA	51	63,0000000		114,0000000	19,1182796	

ALLEGATO A

PSR PUGLIA 2014 - 2020

PACCHETTO GIOVANI – Bando pubblicato nel BURP n. 87 del 28/07/2016 e ss.mm.ii.

Sottomisura 6.1 Aiuti all'avviamento di imprese per i giovani agricoltori

GRADUATORIA UNICA REGIONALE

			PUNTEGGIO					
POSIZIONE	RICHIEDENTE PREMIO	DENOMINAZIONE AZIENDA	SOTTOMISURA 6.1	OPERAZIONE 4.1.B	SOTTOMISURA 6.4	TOTALE	ETA' MEDIA	NOTE
4335	CIPRIANI LUCIA	SOCIETA' SEMPLICE FLORICOLTURA CIPRIANI DI CIPRIANI MARTA E LUCIA SOCIETA' AGRICOLA	63	51,0000000		114,0000000	20,8467742	
4336	CIPRIANI MARTA	SOCIETA' SEMPLICE FLORICOLTURA CIPRIANI DI CIPRIANI MARTA E LUCIA SOCIETA' AGRICOLA	63	51,0000000		114,0000000	20,8467742	
4337	SQUICCIMARRO PAOLA	SOC. AGRIC. BIOLOGICA CONTEA DI PUGLIA	60	54,0000000		114,0000000	20,8682796	
4338	VERDESCA MARCO	ISIDORO DI VERDESCA MARCO SAS AGRICOLA	60	54,0000000		114,0000000	21,3897849	
4339	SABETTA MIRIANA	SABETTA MIRIANA	61	53,0000000		114,0000000	23,9086022	
4340	LOCONSOLO ANTONIO GERARD	LOCONSOLO ANTONIO GERARDO	52	62,0000000		114,0000000	25,0913978	
4341	FAVUZZI MIRIANA	FAVUZZI MIRIANA	53	61,0000000		114,0000000	25,2526882	
4342	TODISCO ANGELO	TODISCO ANGELO	51	63,0000000		114,0000000	27,3897849	
4343	VITTORE MATILDE MARA	VITTORE MATILDE MARA	60	54,0000000		114,0000000	27,5591398	
4344	MARTINO VITO	MARTINO VITO	63	51,0000000		114,0000000	28,4005376	
4345	BUTANESCU DANIELA ELENA	BUTANESCU DANIELA ELENA	62	52,0000000		114,0000000	35,2446237	
4346	FERRARI ANTONIETTA	FERRARI ANTONIETTA	60	53,9676425		113,9676425	40,5215054	
4347	CHIAPPERINO GIUSEPPE	CHIAPPERINO GIUSEPPE	57,10734265	56,8181818		113,9255245	38,8467742	
4348	GUERRA GIUSEPPE	AZ. AGR. F.LLI GUERRA SS DI GUERRA GIUSEPPE E RAFFAELE	65	48,8636364		113,8636364	25,3306452	
4349	GUERRA RAFFAELE	AZ. AGR. F.LLI GUERRA SS DI GUERRA GIUSEPPE E RAFFAELE	65	48,8636364		113,8636364	25,3306452	
4350	FAZIO PASQUA	FAZIO PASQUA	71,81085964	42,0454545		113,8563142	20,2741935	
4351	RADATTI MARTINA	RADATTI MARTINA	61,42696042	52,3516892		113,7786496	19,2983871	
4352	CICCARONE SIMONETTA	CICCARONE SIMONETTA	60	53,7305793		113,7305793	22,2634409	
4353	ROMANO GIAMPIETRO	ROMANO GIAMPIETRO	52	61,7270195		113,7270195	33,8655914	
4354	PEDONE SARA	AZIENDA AGRICOLA 2P - SOCIETA AGRICOLA SEMPLICE	49,70121656	64,0000000		113,7012166	29,9005376	
4355	PIRULLI GIUSEPPE	AZIENDA AGRICOLA 2P - SOCIETA AGRICOLA SEMPLICE	49,70121656	64,0000000		113,7012166	29,9005376	
4356	GRECO ANGELO RAFFAELE	AZIENDA AGRICOLA FRATELLI GRECO ANGELO E FRANCESCO SOCIETA' SEMPLICE	53,19529256	60,5029720		113,6982646	27,7123656	
4357	GRECO FRANCESCO	AZIENDA AGRICOLA FRATELLI GRECO ANGELO E FRANCESCO SOCIETA' SEMPLICE	53,19529256	60,5029720		113,6982646	27,7123656	
4358	ANTONUCCI FRANCESCO	ANTONUCCI FRANCESCO	55,67848253	58,0000000		113,6784825	21,8279570	
4359	JAKUBIK AGATA DOROTA	SOCIETA' AGRICOLA AGRA S.R.L.	57,98679472	55,6818182		113,6686129	35,8817204	
4360	D'APRILE CATERINA	D'APRILE CATERINA	51	62,6233208		113,6233208	39,8387097	
4361	CRESCENTE VINCENZO	CRESCENTE VINCENZO	58,27054565	55,3494326		113,6199782	33,9166667	
4362	IACONISI MARCO	IACONISI MARCO	62	51,5188615		113,5188615	28,6532258	
4363	ROTONDO PASQUALE	ROTONDO PASQUALE	53,41935618	60,0874057		113,5067619	23,7983871	Ditta ricorrente. Rideterminazione del punteggio relativo al Principio 2.
4364	BASILE MARCO	L'ISOLA DI BASILE MARCO & C. S.A.S.-SOCIETA' AGRICOLA	51	62,5000000		113,5000000	19,1129032	
4365	BARNABA GIORGIO	BARNABA GIORGIO	51	62,5000000		113,5000000	19,4435484	
4366	PATRUNO MARIAGRAZIA	PATRUNO MARIAGRAZIA	51	62,5000000		113,5000000	20,9838710	
4367	SCARINGI ALESSANDRO	SCARINGI ALESSANDRO	51	62,5000000		113,5000000	22,1129032	Rideterminazione del punteggio relativo al Principio 7.
4368	MASELLA ANGELO	MASELLA ANGELO	51	62,5000000		113,5000000	22,4381720	
4369	RIZZELLO DAVIDE	RIZZELLO DAVIDE	76	37,5000000		113,5000000	23,2580645	
4370	GENTILE PIETRO	GENTILE PIETRO	51	62,5000000		113,5000000	24,9112903	
4371	FARINOLA CORRADO	FARINOLA CORRADO	51	62,5000000		113,5000000	26,4112903	
4372	TRIBUZIO ANNARITA	TRIBUZIO ANNARITA	51	62,5000000		113,5000000	26,7392473	
4373	GENTILE COSIMO	GENTILE COSIMO	51	62,5000000		113,5000000	27,4193548	

PSR PUGLIA 2014 - 2020

PACCHETTO GIOVANI – Bando pubblicato nel BURP n. 87 del 28/07/2016 e ss.mm.ii.

Sottomisura 6.1 Aiuti all'avviamento di imprese per i giovani agricoltori

GRADUATORIA UNICA REGIONALE

			PUNTEGGIO					
POSIZIONE	RICHIEDENTE PREMIO	DENOMINAZIONE AZIENDA	SOTTOMISURA 6.1	OPERAZIONE 4.1.B	SOTTOMISURA 6.4	TOTALE	ETA' MEDIA	NOTE
4374	BUFI EDOARDO	BUFI EDOARDO	51	62,5000000		113,5000000	27,6532258	
4375	DIVITTORIO VINCENZO	DIVITTORIO VINCENZO	51	62,5000000		113,5000000	27,7258065	
4376	GIOVE ILARIA	GIOVE ILARIA	51	62,5000000		113,5000000	28,6021505	
4377	PROCE ANTONIO MARCO	PROCE ANTONIO MARCO	51	62,5000000		113,5000000	31,7876344	
4378	FIORE MATTEO	FIORE MATTEO	51	62,5000000		113,5000000	32,6370968	
4379	FORMICA COSIMA	FORMICA COSIMA	51	62,5000000		113,5000000	32,8279570	
4380	CIRSONE EMILIO	CIRSONE EMILIO	51	62,5000000		113,5000000	33,1048387	
4381	DI CORATO MICHELA	DI CORATO MICHELA	51	62,5000000		113,5000000	33,4247312	
4382	DAZZEO GIANLUCA	DAZZEO GIANLUCA	51	62,5000000		113,5000000	35,0967742	
4383	COLAPAOLO LUCIA	COLAPAOLO LUCIA	51	62,5000000		113,5000000	35,4032258	
4384	D'ONOFRIO GERARDA	SOCIETA' AGRICOLA MASTROPASQUA S.S.	51	62,5000000		113,5000000	36,6948925	
4385	MASTROPASQUA GIOVANNI	SOCIETA' AGRICOLA MASTROPASQUA S.S.	51	62,5000000		113,5000000	36,6948925	
4386	GRILLO FRANCESCO	GRILLO FRANCESCO	51	62,5000000		113,5000000	37,2150538	
4387	BELLOSGUARDO CINZIA	BELLOSGUARDO CINZIA	51	62,5000000		113,5000000	37,8037634	
4388	NARDULLI CATERINA	MCM NARDULLI SOCIETA' SEMPLICE AGRICOLA	60	53,4998305		113,4998305	26,6003584	
4389	NARDULLI MARIA LUISA	MCM NARDULLI SOCIETA' SEMPLICE AGRICOLA	60	53,4998305		113,4998305	26,6003584	
4390	NARDULLI MICAELA	MCM NARDULLI SOCIETA' SEMPLICE AGRICOLA	60	53,4998305		113,4998305	26,6003584	
4391	IAGULLI ANNALISA	IAGULLI ANNALISA	52	61,4971323		113,4971323	37,1182796	
4392	MICCOLI VITTORIO	MICCOLI VITTORIO	61,16386903	52,2727273		113,4365963	24,9811828	
4393	ALO' VITO	ALO' VITO	51	62,4152092		113,4152092	20,3064516	
4394	FARRO GIOVANNI	SOCIETA' SEMPLICE AGRICOLA NI.GI. di NICOLA E GIOVANNI FARRO	35	78,4090909		113,4090909	24,4946237	
4395	FARRO NICOLA	SOCIETA' SEMPLICE AGRICOLA NI.GI. di NICOLA E GIOVANNI FARRO	35	78,4090909		113,4090909	24,4946237	
4396	FARRO DOMENICO	SOCIETA' SEMPLICE AGRICOLA NI.DO. di NICOLA E DOMENICO FARRO	35	78,4090909		113,4090909	26,9677419	
4397	FARRO NICOLA	SOCIETA' SEMPLICE AGRICOLA NI.DO. di NICOLA E DOMENICO FARRO	35	78,4090909		113,4090909	26,9677419	
4398	DELZOTTO ROSSELLA	DELZOTTO ROSSELLA	61,12550922	52,2776208		113,4031300	20,2043011	
4399	LOCONTE ANTONIA	LOCONTE ANTONIA	51	62,3755806		113,3755806	39,3924731	
4400	MENNUNI SIMONA	MENNUNI SIMONA	51	62,2968149		113,2968149	21,6532258	
4401	RIZZO ANGELO RAFFAELE VITO	AGRINPROGRESS SOCIETA' AGRICOLA A RESPONSABILITA' LIMITATA SEMPLIFICATA	61	52,2727273		113,2727273	39,2177419	
4402	GAROFALO EMMA	GAROFALO EMMA	51	62,2661277		113,2661277	36,5564516	
4403	TISCI ELISABETTA	TISCI ELISABETTA	52,9208188	60,2272727		113,1480915	37,0161290	
4404	SCUCCIMARRA VITO	SCUCCIMARRA VITO	37	76,1363636		113,1363636	24,4865591	
4405	MARTIMUCCI ARIANNA	SOCIETA' SEMPLICE AGRICOLA DON GIOVANNI	60	53,1136448		113,1136448	29,8324373	
4406	MARTIMUCCI DONATO	SOCIETA' SEMPLICE AGRICOLA DON GIOVANNI	60	53,1136448		113,1136448	29,8324373	
4407	MARTIMUCCI GIULIA	SOCIETA' SEMPLICE AGRICOLA DON GIOVANNI	60	53,1136448		113,1136448	29,8324373	
4408	LUPO MARCO	LUPO MARCO	62	51,1129422		113,1129422	25,7930108	
4409	CENTONZA GIUSEPPE	AZIENDA AGRICOLA DEL FORTORE - SOCIETA' AGRICOLA DI CENTONZA GIUSEPPE & C. - SAS	54	59,0909091		113,0909091	25,4838710	
4410	AVELLO PIER COSIMO	AVELLO PIER COSIMO	54	59,0909091		113,0909091	28,6478495	
4411	RUTIGLIANO LORENZO	AZIENDA AGRICOLA F.LLI RUTIGLIANO S.S. DI RUTIGLIANO NICOLA & C.	54	59,0736394		113,0736394	33,9301075	
4412	RUTIGLIANO NICOLA	AZIENDA AGRICOLA F.LLI RUTIGLIANO S.S. DI RUTIGLIANO NICOLA & C.	54	59,0736394		113,0736394	33,9301075	
4413	ROMANELLI DOMENICO	ROMANELLI DOMENICO	51	62,0186603		113,0186603	32,1801075	
4414	SELLITTI DOMENICO CLAUDIO	SELLITTI DOMENICO CLAUDIO	55,06236519	57,9545455		113,0169106	36,1129032	
4415	BOZZO FEDERICO	MASSERIA CASONE SRL - SOCIETA' AGRIC	51	62,0000000		113,0000000	23,3521505	
4416	PATIMO RAFFAELLA MARIA	PATIMO RAFFAELLA MARIA	51	62,0000000		113,0000000	23,7446237	

ALLEGATO A

PSR PUGLIA 2014 - 2020

PACCHETTO GIOVANI – Bando pubblicato nel BURP n. 87 del 28/07/2016 e ss.mm.ii.

Sottomisura 6.1 Aiuti all'avviamento di imprese per i giovani agricoltori

GRADUATORIA UNICA REGIONALE

			PUNTEGGIO					
POSIZIONE	RICHIEDENTE PREMIO	DENOMINAZIONE AZIENDA	SOTTOMISURA 6.1	OPERAZIONE 4.1.B	SOTTOMISURA 6.4	TOTALE	ETA' MEDIA	NOTE
4417	DESTEFANO MARICA ASSUNTA	L ORTOBELLO DI DESTEFANO MARICA ASSUNTA E MURGOLO VALERIA SOCIETA AGRICOLA IN ACCOMANDITA SEMPLICE	38	75,0000000		113,0000000	25,5040323	
4418	MURGOLO VALERIA	L ORTOBELLO DI DESTEFANO MARICA ASSUNTA E MURGOLO VALERIA SOCIETA AGRICOLA IN ACCOMANDITA SEMPLICE	38	75,0000000		113,0000000	25,5040323	
4419	GUERCIA ILARIA	GUERCIA ILARIA	51	62,0000000		113,0000000	26,4892473	
4420	DI CROCE VITALBA	DI CROCE VITALBA	63	50,0000000		113,0000000	30,5591398	
4421	CAFAGNA PIETRO	CAFAGNA PIETRO	59,46092654	53,5289629		112,9898894	27,5215054	Rideterminazione del punteggio relativo al Principio 7.
4422	GIOFFREDA CARMINE	GIOFFREDA CARMINE	80	32,9545455		112,9545455	21,8494624	
4423	DEL CONTE DOMENICO	DEL CONTE DOMENICO	80	32,9545455		112,9545455	22,8709677	
4424	MASTROMATTEO MARIA-TERES	MASTROMATTEO MARIA-TERESA	80	32,9545455		112,9545455	38,7069892	
4425	CERRONE SARA	CERRONE SARA	80	32,9545455		112,9545455	38,7822581	
4426	DI MAURO ROCCO	DI MAURO ROCCO	80	32,9545455		112,9545455	39,0376344	
4427	MUROLO BEATRICE	MUROLO BEATRICE	64	48,8636364		112,8636364	39,6370968	
4428	LAPORTA LUIGI	SOCIETA AGRICOLA F.LLI LAPORTAS.& L. SOCIETA SEMPLICE	70,75964752	42,0272241		112,7868716	21,9569892	
4429	LAPORTA SILVIO PIO	SOCIETA AGRICOLA F.LLI LAPORTAS.& L. SOCIETA SEMPLICE	70,75964752	42,0272241		112,7868716	21,9569892	
4430	CIUFFREDA LUIGI ANTONIO	CIUFFREDA LUIGI ANTONIO	76,36688901	36,3636364		112,7305254	30,0188172	
4431	RECCHIA VITO	RECCHIA VITO	52,50156245	60,2272727		112,7288352	24,8198925	
4432	TUCCI ANGELA	TUCCI ANGELA	51	61,6375956		112,6375956	31,1612903	
4433	MISINO DOMENICO	MISINO DOMENICO	64,74585428	47,8787879		112,6246422	20,1021505	
4434	MASTRORILLI ANNA	AGRICOLA MASTRORILLI SOCIETA' SEMPLICE AGRICOLA	65	47,6020682		112,6020682	26,9422043	
4435	TRIBUZIO ROBERTA	AGRICOLA MASTRORILLI SOCIETA' SEMPLICE AGRICOLA	65	47,6020682		112,6020682	26,9422043	
4436	FASCIANO ANGELO	SOCIETA' AGRICOLA DEI FRATELLI FASCIANO SOCIETA'SEMPLICE	52	60,4525369		112,4525369	26,4166667	
4437	FASCIANO GIROLAMO	SOCIETA' AGRICOLA DEI FRATELLI FASCIANO SOCIETA'SEMPLICE	52	60,4525369		112,4525369	26,4166667	
4438	CASAVOLA MICHELE	CASAVOLA MICHELE	51	61,3636364		112,3636364	18,4704301	
4439	DE FILIPPIS MARIARITA	DE FILIPPIS MARIARITA	51	61,3636364		112,3636364	19,1827957	
4440	DI TARDO ANNARITA	DI TARDO ANNARITA	51	61,3636364		112,3636364	19,4892473	
4441	LARIVERA GIULIA	LARIVERA GIULIA	51	61,3636364		112,3636364	21,3790323	
4442	BORRELLI DANTE CARLO	BORRELLI DANTE CARLO	51	61,3636364		112,3636364	26,1693548	
4443	CAPITANIO VITTORIO	CAPITANIO VITTORIO	51	61,3636364		112,3636364	26,7607527	
4444	LANZILLOTTI CARMELA	LANZILLOTTI CARMELA	51	61,3636364		112,3636364	27,7768817	
4445	VALLARIELLO MARIA NICOLETTA	VALLARIELLO MARIA NICOLETTA	51	61,3636364		112,3636364	31,3494624	Rideterminazione del punteggio relativo al Principio 7.
4446	TARANTINO ERIKA	SOCIETA' SEMPLICE AGRICOLA "GEBIO"	62	50,3607441		112,3607441	23,2123656	
4447	TARANTINO GIULIANA	SOCIETA' SEMPLICE AGRICOLA "GEBIO"	62	50,3607441		112,3607441	23,2123656	
4448	CORATELLA FRANCESCO	CORATELLA FRANCESCO	52	60,3560014		112,3560014	29,3629032	
4449	PENSATO RAFFAELE	PENSATO RAFFAELE	53	59,3442973		112,3442973	22,7338710	
4450	TOTA GIUSEPPE	TOTA GIUSEPPE	51	61,3019747		112,3019747	32,5080645	
4451	CALCAGNO FRANCESCO FORTUI	CALCAGNO FRANCESCO FORTUNATO	52	60,2272727		112,2272727	20,4301075	Ditta ricorrente. Contraddittorio con esito positivo. Rideterminazione del punteggio relativo al Principio 2.
4452	RICCO FEDERICA	SOCIETA' AGRICOLA RICCO (SOCIETA' SEMPLICE)	52	60,2272727		112,2272727	21,4018817	Rideterminazione del punteggio relativo al Principio 7.
4453	RICCO FRANCESCA	SOCIETA' AGRICOLA RICCO (SOCIETA' SEMPLICE)	52	60,2272727		112,2272727	21,4018817	Rideterminazione del punteggio relativo al Principio 7.

PSR PUGLIA 2014 - 2020
PACCHETTO GIOVANI – Bando pubblicato nel BURP n. 87 del 28/07/2016 e ss.mm.ii.
Sottomisura 6.1 Aiuti all'avviamento di imprese per i giovani agricoltori

GRADUATORIA UNICA REGIONALE

			PUNTEGGIO					
POSIZIONE	RICHIEDENTE PREMIO	DENOMINAZIONE AZIENDA	SOTTOMISURA 6.1	OPERAZIONE 4.1.B	SOTTOMISURA 6.4	TOTALE	ETA' MEDIA	NOTE
4454	LASORELLA GIUSEPPE	LASORELLA GIUSEPPE	52	60,2272727		112,2272727	22,2016129	
4455	MOCCIA VINCENZO	MOCCIA VINCENZO	52	60,2272727		112,2272727	23,6344086	
4456	LACIRIGNOLA ONOFRIO	LACIRIGNOLA ONOFRIO	52	60,2272727		112,2272727	23,6747312	
4457	CANISTRO ANGELO	CANISTRO ANGELO	52	60,2272727		112,2272727	23,9086022	
4458	PASCALI NICOLA	PASCALI NICOLA	52	60,2272727		112,2272727	25,2688172	
4459	LIOTINE VITO ANTONIO	LIOTINE VITO ANTONIO	52	60,2272727		112,2272727	26,3037634	
4460	MIGNOZZI FABIO	MIGNOZZI FABIO	52	60,2272727		112,2272727	26,4919355	
4461	SIGNORIELLO GERARDO	SOC.AGR."PODERE SIGNORIELLO"di SIGNORIELLO & C.SAS	52	60,2272727		112,2272727	27,8051075	
4462	SIGNORIELLO VINCENZO	SOC.AGR."PODERE SIGNORIELLO"di SIGNORIELLO & C.SAS	52	60,2272727		112,2272727	27,8051075	
4463	CARNICELLA CARLO	CARNICELLA CARLO	52	60,2272727		112,2272727	34,0940860	
4464	CASTO ELISA	CASTO ELISA	52	60,2272727		112,2272727	35,9784946	Rideterminazione del punteggio relativo al Principio 7.
4465	CAMPANIELLO RAFFAELE	CAMPANIELLO RAFFAELE	52	60,2272727		112,2272727	40,3333333	
4466	MASTROCHIRICO ANGELO	MASTROCHIRICO ANGELO	52	60,2135023		112,2135023	39,9086022	Ditta ricorrente. Rideterminazione del punteggio relativo al Principio 2.
4467	CATANZARO MICHELE	CATANZARO MICHELE	61	51,1363636		112,1363636	20,5295699	
4468	COLASUONNO MIRIANA	COLASUONNO MIRIANA	61	51,1363636		112,1363636	22,3279570	
4469	VASATURO FRANCESCO	AZIENDA AGRICOLA DUCA VASATURO DI MONTORIO	35	77,0854501		112,0854501	19,6518817	
4470	VASATURO MARIATERESA	AZIENDA AGRICOLA DUCA VASATURO DI MONTORIO	35	77,0854501		112,0854501	19,6518817	
4471	GRANATO MARIA GIUSEPPINA	GRANATO MARIA GIUSEPPINA	52	60,0816059		112,0816059	35,4193548	
4472	SANFILIPPO MARIANGELA	SANFILIPPO MARIANGELA	60	52,0000000		112,0000000	25,7580645	
4473	CRISCIO GABRIELE PIO	CRISCIO GABRIELE PIO	51	61,0000000		112,0000000	18,6075269	
4474	LASERRA PASQUALE	LASERRA PASQUALE	51	61,0000000		112,0000000	19,2903226	
4475	ROMANO ROSSELLA	ROMANO ROSSELLA	51	61,0000000		112,0000000	21,3897849	
4476	BECCIA MICHELE	BECCIA MICHELE	52	60,0000000		112,0000000	23,0887097	
4477	DIBENEDETTO VINCENZO	DIBENEDETTO VINCENZO	51	61,0000000		112,0000000	25,5645161	
4478	SCIANNAMEA LUCA	SCIANNAMEA LUCA	52	60,0000000		112,0000000	25,9516129	
4479	LAMEDICA VALERIO	LAMEDICA VALERIO	51	61,0000000		112,0000000	29,6666667	
4480	SETTANNI ANDREA	SETTANNI ANDREA	51	61,0000000		112,0000000	39,1424731	
4481	DI CARLO ANTONELLO	DI CARLO ANTONELLO	51	60,9840773		111,9840773	31,9301075	
4482	BERARDI TIZIANA	BERARDI TIZIANA	57,81339393	54,1485056		111,9618995	21,1424731	
4483	MELILLO MICHELE	MELILLO MICHELE	54	57,9545455		111,9545455	18,4946237	
4484	SACCHITELLI RAFFAELE	SACCHITELLI RAFFAELE	54	57,9545455		111,9545455	25,6290323	Rideterminazione del punteggio relativo al Principio 7.
4485	STRAGAPEDE DANIELE	SOCIETA' AGRICOLA LA NUOVA AGRICOLTURA A R.L.S.	54	57,9545455		111,9545455	26,0120968	Rideterminazione del punteggio relativo al Principio 7.
4486	STRAGAPEDE VALENTINO	SOCIETA' AGRICOLA LA NUOVA AGRICOLTURA A R.L.S.	54	57,9545455		111,9545455	26,0120968	Rideterminazione del punteggio relativo al Principio 7.
4487	ARGENTIERI STEFANO	ARGENTIERI STEFANO	54	57,9545455		111,9545455	30,7956989	
4488	CARRIERI ANNA	CARRIERI ANNA	54	57,8800444		111,8800444	40,2473118	
4489	TIBERI CARLO	"I TRE TITOLI" DI TIBERI CARLO-MARIA RITA-GIANCARLO - SOC.SEMPLICE AGRICOLA	53	58,8506599		111,8506599	23,8817204	
4490	TIBERI GIANCARLO	"I TRE TITOLI" DI TIBERI CARLO-MARIA RITA-GIANCARLO - SOC.SEMPLICE AGRICOLA	53	58,8506599		111,8506599	23,8817204	

ALLEGATO A

PSR PUGLIA 2014 - 2020
PACCHETTO GIOVANI – Bando pubblicato nel BURP n. 87 del 28/07/2016 e ss.mm.ii.
Sottomisura 6.1 Aiuti all'avviamento di imprese per i giovani agricoltori

GRADUATORIA UNICA REGIONALE

			PUNTEGGIO					
POSIZIONE	RICHIEDENTE PREMIO	DENOMINAZIONE AZIENDA	SOTTOMISURA 6.1	OPERAZIONE 4.1.B	SOTTOMISURA 6.4	TOTALE	ETA' MEDIA	NOTE
4491	TIBERI MARIA RITA	"I TRE TITOLI" DI TIBERI CARLO-MARIA RITA-GIANCARLO - SOC.SEMPLICE AGRICOLA	53	58,8506599		111,8506599	23,8817204	
4492	GUERRIERI ANNA CHIARA	GUERRIERI ANNA CHIARA	60	51,8497590		111,8497590	29,8037634	Rideterminazione del punteggio relativo al Principio 7.
4493	MANDUANO MATTEO	MANDUANO MATTEO	51	60,8469165		111,8469165	28,2419355	
4494	PRENCIPE MATTEO	PRENCIPE MATTEO	55	56,8181818		111,8181818	32,6532258	
4495	CICIRETTI NICOLA	CICIRETTI NICOLA	51	60,7778158		111,7778158	25,6505376	
4496	PERCHIAZZO GIOACCHINO LUCA	PERCHIAZZO GIOACCHINO LUCA	51	60,7314593		111,7314593	18,7043011	
4497	FUSANO VITO	FUSANO VITO	52	59,7240041		111,7240041	33,4301075	
4498	BOCCUZZI GIANCARLO	BOCCUZZI GIANCARLO	55,66149076	56,0470306		111,7085213	19,6209677	
4499	CALIFFO MATTEO	CALIFFO MATTEO	51	60,6932294		111,6932294	30,5510753	
4500	LISANTI SABINO	LISANTI SABINO	59,41399801	52,2727273		111,6867253	23,6747312	
4501	CAPITANIO VITTORIO	CAPITANIO VITTORIO	52	59,6579568		111,6579568	20,5215054	
4502	MALORGIO FRANCESCO	MALORGIO FRANCESCO	60	51,6280594		111,6280594	29,2419355	
4503	GERMANO ANNA MARIA	GERMANO ANNA MARIA	60	51,6250668		111,6250668	24,0241935	
4504	CARIELLO ANGELA	CARIELLO ANGELA	53,21308506	58,3768142		111,5898993	26,4811828	
4505	PAZIENZA FRANCESCA	AZIENDA AGRICOLA MASSERIA PAZIENZA S.S.	51	60,5858998		111,5858998	26,1384409	
4506	PAZIENZA MARIA TERESA	AZIENDA AGRICOLA MASSERIA PAZIENZA S.S.	51	60,5858998		111,5858998	26,1384409	
4507	PICCOLO MARIA	IEVA SOCIETA' AGRICOLA SEMPLICE	51	60,5750227		111,5750227	38,6397849	
4508	MATARESE ROSA PIA	MATARESE ROSA PIA	52	59,5696645		111,5696645	19,7768817	
4509	CANNONE VITO-RUGGIERO	CANNONE VITO-RUGGIERO	51,31644404	60,2272727		111,5437168	40,6290323	Ditta ricorrente. Contraddittorio con esito positivo. Rideterminazione del punteggio relativo al Principio 2.
4510	COPPOLECCHIA FILIPPO	COPPOLECCHIA FILIPPO	56,82211179	54,5454545		111,3675663	27,5430108	
4511	MIOLA ORAZIO	MIOLA ORAZIO	68,18025849	43,1818182		111,3620767	38,8870968	
4512	RINGOLI ROSY	SOCIATA' SEMPLICE AGRICOLA S.S. MARIA DELLA FONTANA DEI F.LLI RINGOLI	53	58,2956944		111,2956944	25,9641577	
4513	RINGOLI SABINO	SOCIATA' SEMPLICE AGRICOLA S.S. MARIA DELLA FONTANA DEI F.LLI RINGOLI	53	58,2956944		111,2956944	25,9641577	
4514	RINGOLI VINCENZO	SOCIATA' SEMPLICE AGRICOLA S.S. MARIA DELLA FONTANA DEI F.LLI RINGOLI	53	58,2956944		111,2956944	25,9641577	
4515	RUSSO VINCENZO	RUSSO VINCENZO	51	60,2272727		111,2272727	25,7043011	
4516	PETITTI LUCA	PETITTI LUCA	51	60,2272727		111,2272727	35,3629032	
4517	TURCO ALESSANDRO	TURCO ALESSANDRO	51	60,2272727		111,2272727	35,7123656	
4518	SANTERAMO MARIA STERPETA	SANTERAMO MARIA STERPETA	61	50,1556663		111,1556663	36,6666667	
4519	AMETTA MARCELLO	AMETTA MARCELLO	52	59,1398534		111,1398534	36,4274194	
4520	PERDICCHIA ELENA	PERDICCHIA ELENA	60	51,1363636		111,1363636	39,4139785	Ditta ricorrente. Rideterminazione del punteggio relativo al Principio 2. Rideterminazione del punteggio relativo al Principio 7.
4521	SACCHETTI AGOSTINO	SACCHETTI AGOSTINO	60	51,1363636		111,1363636	18,4569892	
4522	CAMPANALE GABRIELLA	CAMPANALE GABRIELLA	60	51,1363636		111,1363636	19,8467742	
4523	CUSUMANO MICHELE	CUSUMANO MICHELE	60	51,1363636		111,1363636	22,6854839	
4524	COSTANTINI FRANCESCO	COSTANTINI AGRICOLA SOCIETA AGRICOLA	60	51,1363636		111,1363636	25,7392473	
4525	KUME ROMINA	KUME ROMINA	60	51,1363636		111,1363636	26,7365591	
4526	SICOLO ANNA	SICOLO ANNA	60	51,1363636		111,1363636	29,3440860	
4527	POSA MARIA	POSA MARIA	60	51,1363636		111,1363636	32,3252688	
4528	VERNA GIOVANNI	VERNA GIOVANNI	60	51,1363636		111,1363636	35,3521505	

PSR PUGLIA 2014 - 2020
PACCHETTO GIOVANI – Bando pubblicato nel BURP n. 87 del 28/07/2016 e ss.mm.ii.
Sottomisura 6.1 Aiuti all'avviamento di imprese per i giovani agricoltori

GRADUATORIA UNICA REGIONALE

			PUNTEGGIO					
POSIZIONE	RICHIEDENTE PREMIO	DENOMINAZIONE AZIENDA	SOTTOMISURA 6.1	OPERAZIONE 4.1.B	SOTTOMISURA 6.4	TOTALE	ETA' MEDIA	NOTE
4529	ZEBELI ILDA	ZEBELI ILDA	60	51,1363636		111,1363636	35,8252688	
4530	PUGLIESE GIUSEPPE	PUGLIESE GIUSEPPE	60	51,1363636		111,1363636	37,5860215	
4531	CAZZORLA ALESSANDRA	CAZZORLA ALESSANDRA	60	51,1363636		111,1363636	40,0725806	
4532	RICCO SERGIO	VIVAI SCALERA DI RICCO SERGIO E SCALERA LUCIA S.N.C.	52	59,0909091		111,0909091	20,4583333	
4533	SCALERA LUCIA	VIVAI SCALERA DI RICCO SERGIO E SCALERA LUCIA S.N.C.	52	59,0909091		111,0909091	20,4583333	
4534	GIAMBATTISTA GIUSEPPINA	GIAMBATTISTA GIUSEPPINA	52	59,0909091		111,0909091	28,8333333	
4535	MOSCATELLI CHIARA	MOSCATELLI CHIARA	53	58,0506300		111,0506300	20,8844086	
4536	BOCALE NICOLA	BOCALE NICOLA	52	59,0040632		111,0040632	22,2553763	
4537	PASQUARIELLO ROCCO	PASQUARIELLO ROCCO	52	59,0000000		111,0000000	19,8413978	
4538	MINECCIA GIUSEPPE	AZIENDA AGRICOLA F.LLI MINECCIA S.S. DI MINECCIA GIUSEPPE & C.	52	59,0000000		111,0000000	21,0618280	
4539	MINECCIA ROBERTO	AZIENDA AGRICOLA F.LLI MINECCIA S.S. DI MINECCIA GIUSEPPE & C.	52	59,0000000		111,0000000	21,0618280	
4540	CAMPANALE STELLA	CAMPANALE STELLA	60	51,0000000		111,0000000	22,6182796	
4541	SPERA GIUSEPPE	SPERA GIUSEPPE	51	60,0000000		111,0000000	24,0887097	
4542	DI CESARE ANTONIO	DI CESARE ANTONIO	52	59,0000000		111,0000000	24,3252688	
4543	CATALANO MARIA ANGELA	SOCIETA' AGRICOLA SAN GIOVANNI IN FONTE S.S.	52	59,0000000		111,0000000	27,7916667	
4544	CHIETI LORENZO	SOCIETA' AGRICOLA SAN GIOVANNI IN FONTE S.S.	52	59,0000000		111,0000000	27,7916667	
4545	BRUNO ROSANGELA	BRUNO ROSANGELA	51	60,0000000		111,0000000	36,3602151	
4546	MILONE FELICIA	MILONE FELICIA	55	56,0000000		111,0000000	37,5537634	Ditta ricorrente. Contraddittorio con esito positivo. Rideterminazione del punteggio relativo al Principio 2.
4547	DE SALVO CARLO	DE SALVO CARLO	61	49,9911572		110,9911572	32,1505376	
4548	LANANNA VITAMARIA BENEDET	LANANNA VITAMARIA BENEDETTA	58,7020036	52,2727273		110,9747309	30,7526882	
4549	MASTRICCI GERARDO PIO	MASTRICCI GERARDO PIO	53	57,9545455		110,9545455	19,7365591	Rideterminazione del punteggio relativo al Principio 7.
4550	PORCELLI ANNALISA	PORCELLI ANNALISA	53	57,9545455		110,9545455	20,4784946	Rideterminazione del punteggio relativo al Principio 7.
4551	CORVINO MARIA RITA	CORVINO MARIA RITA	53	57,9545455		110,9545455	21,4650538	Rideterminazione del punteggio relativo al Principio 7.
4552	ABBATEPAOLO DOMENICO	ABBATEPAOLO DOMENICO	53	57,9545455		110,9545455	27,0913978	
4553	D'AVANZO MICHELE	AZIENDA AGRICOLA F.LLI RICCARDO E MICHELE D'AVANZO SOCIETA' SEMPLICE	53	57,9545455		110,9545455	28,5336022	
4554	D'AVANZO RICCARDO	AZIENDA AGRICOLA F.LLI RICCARDO E MICHELE D'AVANZO SOCIETA' SEMPLICE	53	57,9545455		110,9545455	28,5336022	
4555	FUSILLI GIUSI	FUSILLI GIUSI	53	57,9545455		110,9545455	31,7580645	
4556	MUGGEO MARIA GRAZIA	SOCIETA' AGRICOLA LEUCI & MUGGEO S.S.	53	57,9545455		110,9545455	39,1612903	
4557	LOSITO NICA	LOSITO NICA	60	50,9076246		110,9076246	27,5537634	
4558	LISI GAETANO	SOCIETA AGRICOLA F.LLI LISI 34 SS	54	56,8181818		110,8181818	23,4932796	
4559	LISI VALTER	SOCIETA AGRICOLA F.LLI LISI 34 SS	54	56,8181818		110,8181818	23,4932796	
4560	GAETA TOMMASO	GAETA TOMMASO	54	56,8181818		110,8181818	31,1451613	
4561	MUSICCO FRANCESCO	SOCIETA' AGRICOLA MUSICCO S.S.	51	59,7217750		110,7217750	30,8521505	
4562	MUSICCO TOMMASO	SOCIETA' AGRICOLA MUSICCO S.S.	51	59,7217750		110,7217750	30,8521505	
4563	DE NITTO PERSONE' MATTEO	3AGRI SRL SOCIETA' AGRICOLA	52,73443013	57,9545455		110,6889756	18,8682796	
4564	PARADISO FRANCESCO	SOCIETA' FRATELLI PARADISO S.S.	52	58,6646972		110,6646972	24,3870968	
4565	PARADISO TOMMASO	SOCIETA' FRATELLI PARADISO S.S.	52	58,6646972		110,6646972	24,3870968	
4566	DI PIETRO GIADA	DI PIETRO GIADA	52	58,6626263		110,6626263	24,0456989	

ALLEGATO A

PSR PUGLIA 2014 - 2020

PACCHETTO GIOVANI – Bando pubblicato nel BURP n. 87 del 28/07/2016 e ss.mm.ii.

Sottomisura 6.1 Aiuti all'avviamento di imprese per i giovani agricoltori

GRADUATORIA UNICA REGIONALE

			PUNTEGGIO					
POSIZIONE	RICHIEDENTE PREMIO	DENOMINAZIONE AZIENDA	SOTTOMISURA 6.1	OPERAZIONE 4.1.B	SOTTOMISURA 6.4	TOTALE	ETA' MEDIA	NOTE
4567	RUSSO ANGELO	RUSSO ANGELO	52	58,6485178		110,6485178	19,2526882	
4568	DENTICO GAETANO	DENTICO GAETANO	65,15385695	45,4545455		110,6084024	23,6478495	
4569	GALASSO LETIZIA	GALASSO LETIZIA	56	54,5454545		110,5454545	39,1048387	
4570	PAPAGNI LIDIANA	PAPAGNI LIDIANA	52,49784214	58,0000000		110,4978421	32,1505376	
4571	FORTINGUERRA FRANCESCO	FORTINGUERRA FRANCESCO	53	57,4854404		110,4854404	27,0672043	
4572	FENINNO GERARDA ARIANNA	FENINNO GERARDA ARIANNA	51	59,4848539		110,4848539	25,7043011	
4573	LUPO ANTONIETTA	LUPO ANTONIETTA	81	29,4706677		110,4706677	30,6478495	
4574	DIGIARO DAVIDE	DIGIARO DAVIDE	51,41272007	59,0244238		110,4371439	31,9731183	
4575	DALESSIO ROSA	SOCIETA' AGRICOLA ALBA FRUIT S.S.	51	59,3684064		110,3684064	35,6962366	
4576	LATTARULO GIUSEPPE	SOCIETA' AGRICOLA ALBA FRUIT S.S.	51	59,3684064		110,3684064	35,6962366	
4577	MILELLA NICOLA	MILELLA NICOLA	51	59,3415451		110,3415451	23,1908602	
4578	ERRIQUEZ ROSA	ERRIQUEZ ROSA	60,46097765	49,8624437		110,3234213	37,2634409	
4579	LANOTTE CARLO	SOCIETA' AGRICOLA F.LLI LANOTTE S.S.	66,80825928	43,5135359		110,3217951	23,3346774	
4580	LANOTTE VINCENZO	SOCIETA' AGRICOLA F.LLI LANOTTE S.S.	66,80825928	43,5135359		110,3217951	23,3346774	
4581	PUGLIESE ANTONIO	PUGLIESE ANTONIO	54	56,3159340		110,3159340	26,9139785	
4582	LARICCHIA CHIARA PIA	LARICCHIA CHIARA PIA	52,36015431	57,9545455		110,3146998	22,2473118	
4583	GIGLIOBIANCO MAURIZIO	GIGLIOBIANCO SOCIETA SEMPLICE AGRICOLA	47,78491062	62,5000000		110,2849106	25,9059140	
4584	GIGLIOBIANCO MIRKO	GIGLIOBIANCO SOCIETA SEMPLICE AGRICOLA	47,78491062	62,5000000		110,2849106	25,9059140	
4585	DE MARCO MARIA	DE MARCO MARIA	51	59,2560300		110,2560300	28,0618280	
4586	GIORDANO MARCO	GIORDANO MARCO	51	59,2204372		110,2204372	26,0268817	Rideterminazione del punteggio relativo al Principio 7.
4587	GIANFREDI MARCO	GIANFREDI MARCO	61,77114986	48,4417824		110,2129323	28,5268817	
4588	D'AMBROSIO PASQUALE	D'AMBROSIO PASQUALE	51	59,1570606		110,1570606	24,3736559	
4589	FRANCHINO ANTONIO	FRANCHINO ANTONIO	52	58,0931224		110,0931224	22,0645161	
4590	TRICARICO MICHELE	TRICARICO MICHELE	51	59,0909091		110,0909091	24,7365591	
4591	TROVISI FRANCESCO	TROVISI FRANCESCO	76	34,0909091		110,0909091	25,8440860	
4592	DI BARI ANTONELLA	DI BARI ANTONELLA	51	59,0909091		110,0909091	26,3844086	
4593	SAVINO DOMENICO	SAVINO DOMENICO	76	34,0909091		110,0909091	28,1048387	
4594	MARTINA EMANUELE	MARTINA EMANUELE	76	34,0909091		110,0909091	39,3010753	
4595	RONCON MARCELLA	RONCON MARCELLA	51	59,0806734		110,0806734	36,0349462	
4596	COLUCCI FRANCESCO	COLUCCI FRANCESCO	57,77932594	52,2727273		110,0520532	35,5161290	
4597	SANNELLA MARIA LUCIA	SANNELLA MARIA LUCIA	54	56,0000000		110,0000000	25,3978495	
4598	MERENDINO ANTONIO	AZIENDA AGRICOLA OLIVARO DI MERENDINO M. E D. E A. SOCIETA' AGRICOLA SEMPLICE	60	50,0000000		110,0000000	27,7652330	
4599	MERENDINO DANTE	AZIENDA AGRICOLA OLIVARO DI MERENDINO M. E D. E A. SOCIETA' AGRICOLA SEMPLICE	60	50,0000000		110,0000000	27,7652330	
4600	MERENDINO MARCO	AZIENDA AGRICOLA OLIVARO DI MERENDINO M. E D. E A. SOCIETA' AGRICOLA SEMPLICE	60	50,0000000		110,0000000	27,7652330	
4601	MASELLA FABIO	MASELLA FABIO	51	59,0000000		110,0000000	28,3870968	
4602	DIMASTROMATTEO GIACINTO C	DIMASTROMATTEO GIACINTO CARLO	51	59,0000000		110,0000000	29,9811828	Rideterminazione del punteggio relativo al Principio 7.
4603	RINALDI GIADA	RINALDI GIADA	51	59,0000000		110,0000000	31,5994624	
4604	SOLDANO MARIA ANANDA	SOLDANO MARIA ANANDA	51	59,0000000		110,0000000	34,2741935	Rideterminazione del punteggio relativo al Principio 7.
4605	CAMPANELLA EMANUELA	CAMPANELLA EMANUELA	51	59,0000000		110,0000000	35,1236559	
4606	MASSIMO FLORINDA	MASSIMO FLORINDA	51	58,9910131		109,9910131	23,9516129	

PSR PUGLIA 2014 - 2020
PACCHETTO GIOVANI – Bando pubblicato nel BURP n. 87 del 28/07/2016 e ss.mm.ii.
Sottomisura 6.1 Aiuti all'avviamento di imprese per i giovani agricoltori

GRADUATORIA UNICA REGIONALE

			PUNTEGGIO					
POSIZIONE	RICHIEDENTE PREMIO	DENOMINAZIONE AZIENDA	SOTTOMISURA 6.1	OPERAZIONE 4.1.B	SOTTOMISURA 6.4	TOTALE	ETA' MEDIA	NOTE
4607	CAVALLO FRANCESCA	CAVALLO FRANCESCA	53,14794369	56,8181818		109,9661255	22,7526882	Rideterminazione del punteggio relativo al Principio 7.
4608	ZITO NICOLA	ZITO NICOLA	52	57,9545455		109,9545455	20,3602151	
4609	SPERA KATARZYNA IWONA	SOCIETA' AGRICOLA SEMPLICE FARMINVEST	52	57,9545455		109,9545455	30,5537634	
4610	ABBATE FRANCESCO	ABBATE FRANCESCO	58,7292941	51,1363636		109,8656577	29,1102151	
4611	ROSELLI VINCENZA	ROSELLI VINCENZA	60	49,8647595		109,8647595	20,3145161	
4612	SCHIRALLI FRANCESCO	SCHIRALLI FRANCESCO	55,29139155	54,5454545		109,8368461	23,1747312	
4613	PAMPO DAVIDE	PAMPO DAVIDE	61	48,8341347		109,8341347	20,5295699	
4614	CARDELLICCHIO FRANCESCO	CARDELLICCHIO FRANCESCO	53,46983919	56,3613393		109,8311785	32,1102151	
4615	MORELLI ANGELO	MORELLI ANGELO	53	56,8181818		109,8181818	27,8548387	
4616	MURRI FERDINANDO	SOCIETA' AGRICOLA PALMARINI SOCIETA' SEMPLICE	53	56,8181818		109,8181818	28,2083333	
4617	MURRI FRANCESCO	SOCIETA' AGRICOLA PALMARINI SOCIETA' SEMPLICE	53	56,8181818		109,8181818	28,2083333	
4618	FRANCAVILLA MARIA CRISTINA	FRANCAVILLA MARIA CRISTINA	51	58,7556131		109,7556131	36,3440860	
4619	SETTANNI DAVIDE	SETTANNI DAVIDE	54	55,6818182		109,6818182	30,9677419	
4620	DELLIMAURI STEFANO	DELLIMAURI STEFANO	53,55181864	56,1222632		109,6740819	31,0107527	Rideterminazione del punteggio relativo al Principio 7.
4621	DE CARLO ALESSANDRO	AGRIDECA SOCIETA' AGRICOLA S.S.	53	56,6379370		109,6379370	33,3024194	
4622	DE CARLO RICCARDO	AGRIDECA SOCIETA' AGRICOLA S.S.	53	56,6379370		109,6379370	33,3024194	
4623	DILEO MARIA ANTONIETTA	SOCIETA' AGRICOLA DILEO S.S.	52	57,6279944		109,6279944	35,4408602	
4624	DILEO MARINO	SOCIETA' AGRICOLA DILEO S.S.	52	57,6279944		109,6279944	35,4408602	
4625	BAGNARDI TONIA	BAGNARDI SOCIETA' AGRICOLA S.R.L.S.	63	46,5909091		109,5909091	28,1854839	
4626	COLUCCI TIZIANA	COLUCCI TIZIANA	66	43,5480426		109,5480426	27,6236559	
4627	DIBENEDETTO RUGGIERO	DIBENEDETTO RUGGIERO	51	58,5476136		109,5476136	25,0994624	
4628	TOSCANELLI ANTONIO	TOSCANELLI ANTONIO	54	55,5208990		109,5208990	19,4193548	
4629	MELE ERNESTO	MELE ERNESTO	60	49,4943035		109,4943035	23,8709677	
4630	TOCCI MICHELE	TOCCI MICHELE	56,94069988	52,5010764		109,4417763	22,4005376	
4631	PROSCIA GIAN BATTISTA	PROSCIA GIAN BATTISTA	54,89557583	54,5454545		109,4410304	25,8333333	
4632	ABBONDANZA VITO	ABBONDANZA VITO	57,16295792	52,2727273		109,4356852	31,9086022	
4633	MANGIONE MATTEO	MANGIONE MATTEO	51	58,4316347		109,4316347	23,1693548	
4634	NEGRO ALESSANDRO	NEGRO ALESSANDRO	76	33,4296353		109,4296353	38,3279570	
4635	QUARTA LUCA	QUARTA LUCA	62	47,3556586		109,3556586	22,9543011	
4636	CIALDELLA FRANCESCO PIO	CIALDELLA FRANCESCO PIO	51	58,3293670		109,3293670	21,7715054	
4637	PETTINICCHIO ANTONIO	PETTINICCHIO ANTONIO	76,35176999	32,9545455		109,3063154	20,5591398	
4638	NUNZIO LARA	NUNZIO LARA	61	48,2604989		109,2604989	21,1478495	
4639	BALESTRUCCI TOMMASO FABIO	BALESTRUCCI TOMMASO FABIO	60,35420789	48,8304843		109,1846922	21,4731183	
4640	COLONNA EMANUELE	COLONNA EMANUELE	48,33559845	60,8398565		109,1754549	19,0483871	
4641	MASTRONARDI DOMENICO	MASTRONARDI DOMENICO	61	48,1383690		109,1383690	34,1370968	Ditta ricorrente. Rideterminazione del punteggio relativo al Principio 2.
4642	DI MICHELE LUIGI	DI MICHELE LUIGI	54	55,1042190		109,1042190	30,3360215	
4643	DI GIACOMO-LOTITO GIULIA	DI GIACOMO-LOTITO GIULIA	51	58,0661901		109,0661901	30,0994624	
4644	MUSCARELLI EMANUELE	MUSCARELLI EMANUELE	51	58,0260575		109,0260575	26,5053763	
4645	CAGNETTA MARCO	CAGNETTA MARCO	52,3703517	56,6380181		109,0083698	29,1908602	
4646	ZAGARIA ANGELICA	ZAGARIA ANGELICA	51	58,0000000		109,0000000	22,5591398	
4647	DI FRANCO FLORIANA	DI FRANCO FLORIANA	60	49,0000000		109,0000000	23,4516129	

ALLEGATO A

PSR PUGLIA 2014 - 2020

PACCHETTO GIOVANI – Bando pubblicato nel BURP n. 87 del 28/07/2016 e ss.mm.ii.

Sottomisura 6.1 Aiuti all'avviamento di imprese per i giovani agricoltori

GRADUATORIA UNICA REGIONALE

			PUNTEGGIO					
POSIZIONE	RICHIEDENTE PREMIO	DENOMINAZIONE AZIENDA	SOTTOMISURA 6.1	OPERAZIONE 4.1.B	SOTTOMISURA 6.4	TOTALE	ETA' MEDIA	NOTE
4648	MERRA PIERLUIGI	MERRA PIERLUIGI	51	58,0000000		109,0000000	32,8709677	Ditta ricorrente. Rideterminazione del punteggio relativo al Principio 2.
4649	DAMIANI MIRIA	DAMIANI MIRIA	60	49,0000000		109,0000000	33,6935484	
4650	PROCINO DOMENICO	PROCINO DOMENICO	61	48,0000000		109,0000000	39,2204301	
4651	LUCAFONE TERESA	LUCAFONE TERESA	51	58,0000000		109,0000000	40,7553763	
4652	DI REDA ROBERTO	DI REDA ROBERTO	51	57,9545455		108,9545455	18,8037634	
4653	RIZZINI ANTONELLO	RIZZINI ANTONELLO	51	57,9545455		108,9545455	20,2849462	Ditta ricorrente. Rideterminazione del punteggio relativo al Principio 2.
4654	DITOMMASO ILARIA	DITOMMASO ILARIA	51	57,9545455		108,9545455	20,8172043	
4655	CAPONE ADRIANA LUCIA	CAPONE ADRIANA LUCIA	51	57,9545455		108,9545455	21,0241935	
4656	COCCA CONCETTA	DON GIOVANNI S.R.L AGRICOLA	51	57,9545455		108,9545455	21,1075269	
4657	AZZOLLINI PASQUALE	AZZOLLINI PASQUALE	51	57,9545455		108,9545455	27,3360215	
4658	IACOVONE VINCENZA	IACOVONE VINCENZA	51	57,9545455		108,9545455	28,4435484	
4659	SOMMA VERONICA	SOMMA VERONICA	51	57,9545455		108,9545455	28,9946237	
4660	PANARELLI FRANCESCO	PANARELLI FRANCESCO	51	57,9545455		108,9545455	29,3306452	
4661	DE SANDOLI ANTONIO	DE SANDOLI ANTONIO	51	57,9545455		108,9545455	30,1344086	
4662	DOTTAVIO GIOVANNI	DOTTAVIO GIOVANNI	51	57,9545455		108,9545455	30,2768817	
4663	ORDINE FRANCESCO	ORDINE FRANCESCO	51	57,9545455		108,9545455	30,6478495	
4664	MOTTOLA ANTONIA	MOTTOLA ANTONIA	51	57,9545455		108,9545455	31,2016129	
4665	DIGIOVINAZZO ROSA	DIGIOVINAZZO ROSA	51	57,9545455		108,9545455	36,3413978	
4666	LOSAPIO VINCENZO	LOSAPIO VINCENZO	51	57,9545455		108,9545455	36,4327957	
4667	DILILLO MICHELE	DILILLO MICHELE	58,63062665	50,2817016		108,9123283	19,3413978	
4668	INTINI VINCENZO	INTINI VINCENZO	60	48,8636364		108,8636364	21,6182796	
4669	FESTO ANTONIO	SOCIETA' AGRICOLA SEMPLICE F.LLI FESTO DI FESTO ANTONIO E ROBERTO	35	73,8636364		108,8636364	21,2392473	
4670	FESTO ROBERTO	SOCIETA' AGRICOLA SEMPLICE F.LLI FESTO DI FESTO ANTONIO E ROBERTO	35	73,8636364		108,8636364	21,2392473	
4671	LANZOLLA VINCENZO	LANZOLLA VINCENZO	60	48,8636364		108,8636364	35,3736559	
4672	GUASTAMACCHIA DOMENICO	GUASTAMACCHIA DOMENICO	58,54764863	50,3127151		108,8603638	20,3548387	
4673	MARAUTTI ERIKA	MARAUTTI ERIKA	60	48,7878247		108,7878247	19,2795699	
4674	GALLONE FELICE	GALLONE FELICE	61	47,7272727		108,7272727	22,9865591	
4675	LEOGRANDE ALESSANDRO	LEOGRANDE ALESSANDRO	61	47,7272727		108,7272727	23,9086022	
4676	GALIANO ANNA ROSA	GALIANO ANNA ROSA	61	47,7272727		108,7272727	32,6962366	Ditta ricorrente. Rideterminazione del punteggio relativo al Principio 2.
4677	DE GIORGI DAVIDE	DE GIORGI DAVIDE	61	47,7272727		108,7272727	35,7258065	
4678	MERCUTELLO PAOLA	MERCUTELLO PAOLA	61	47,7272727		108,7272727	37,8360215	
4679	DORONZO MICHELE	DORONZO MICHELE	52	56,6858367		108,6858367	40,3360215	
4680	FACCHINI ANTHONY	FACCHINI ANTHONY	51	57,6539589		108,6539589	23,3951613	
4681	ESPOSITO ILARIA	ESPOSITO ILARIA	54	54,5686409		108,5686409	23,6559140	Rideterminazione del punteggio relativo al Principio 7.
4682	D'ALFONSO DEL SORDO ANTON	D'ALFONSO DEL SORDO ANTONIO	54	54,5454545		108,5454545	18,7849462	
4683	MAZZOCCO MATTEO	SOCIETA' SEMPLICE AGRICOLA MINERVA BIO	69,74420317	38,7407050		108,4849081	25,5282258	
4684	SCHIAVONE FRANCESCA	SOCIETA' SEMPLICE AGRICOLA MINERVA BIO	69,74420317	38,7407050		108,4849081	25,5282258	
4685	LEONE ANTONIO	LEONE ANTONIO	52	56,4427760		108,4427760	30,9435484	
4686	ANTONINI DOMENICO	ANTONINI DOMENICO	55	53,4090909		108,4090909	30,1774194	

PSR PUGLIA 2014 - 2020

PACCHETTO GIOVANI – Bando pubblicato nel BURP n. 87 del 28/07/2016 e ss.mm.ii.

Sottomisura 6.1 Aiuti all'avviamento di imprese per i giovani agricoltori

GRADUATORIA UNICA REGIONALE

			PUNTEGGIO					
POSIZIONE	RICHIEDENTE PREMIO	DENOMINAZIONE AZIENDA	SOTTOMISURA 6.1	OPERAZIONE 4.1.B	SOTTOMISURA 6.4	TOTALE	ETA' MEDIA	NOTE
4687	RADOGNA ARIANNA	SOCIETA' SEMPLICE AGRICOLA TUTTOFRUTTO DI ARIANNA E ROBERTA RADOGNA	55	53,4006534		108,4006534	32,2473118	
4688	RADOGNA ROBERTA	SOCIETA' SEMPLICE AGRICOLA TUTTOFRUTTO DI ARIANNA E ROBERTA RADOGNA	55	53,4006534		108,4006534	32,2473118	
4689	LEO GIOVANNI	LEO GIOVANNI	58,41781186	49,9393711		108,3571829	23,8978495	
4690	PERTA ROSANNA	PERTA ROSANNA	60	48,3414612		108,3414612	39,6344086	Ditta ricorrente. Rideterminazione del punteggio relativo al Principio 2.
4691	PIZZI ILARIA	SOCIETA' AGRICOLA PIZZI S.S.	52	56,2632985		108,2632985	33,9345878	
4692	PIZZI LUIGIA	SOCIETA' AGRICOLA PIZZI S.S.	52	56,2632985		108,2632985	33,9345878	
4693	PIZZI SAVERIO	SOCIETA' AGRICOLA PIZZI S.S.	52	56,2632985		108,2632985	33,9345878	
4694	PALMIERI GIANLUCA	PALMIERI GIANLUCA	52	56,2622629		108,2622629	22,6075269	
4695	PEPE ALFREDO	PEPE ALFREDO	53	55,2444697		108,2444697	21,0053763	
4696	SARACENO MARIATERESA	AZ. AGR. SEBASTIANO SARACENO S.S.	56,01080177	52,2331012		108,2439030	31,2620968	
4697	SARACENO SEBASTIANO	AZ. AGR. SEBASTIANO SARACENO S.S.	56,01080177	52,2331012		108,2439030	31,2620968	
4698	DI DONATO FILOMENA	DI DONATO FILOMENA	54	54,1867015		108,1867015	40,1129032	
4699	MINERVA MATTEO	MINERVA MATTEO	61	47,1186377		108,1186377	28,1263441	
4700	DI DONATO ISABELLA	DI DONATO ISABELLA	54	54,0872146		108,0872146	37,7500000	
4701	DI BRINDISI FRANCESCO	Az. Agr. F.lli Di Brindisi Soc Sempl	60	48,0861340		108,0861340	22,0833333	
4702	DI BRINDISI VITO	Az. Agr. F.lli Di Brindisi Soc Sempl	60	48,0861340		108,0861340	22,0833333	
4703	CELOZZI MATTEO PIO	CELOZZI MATTEO PIO	51	57,0115662		108,0115662	25,7069892	
4704	D'ERRICO FABRIZIO	D'ERRICO FABRIZIO	56,87011679	51,1363636		108,0064804	29,6155914	
4705	DE BELLIS ANTONELLA	DE BELLIS ANTONELLA	51	57,0053988		108,0053988	40,3897849	
4706	TARANTINO STEFANO	TARANTINO STEFANO	61	47,0000000		108,0000000	25,3709677	
4707	MANOCCHIO ALESSANDRO	SOCIETA' AGRICOLA MANOCCHIO S.S.	35	73,0000000		108,0000000	25,5631720	
4708	MANOCCHIO ALESSIA	SOCIETA' AGRICOLA MANOCCHIO S.S.	35	73,0000000		108,0000000	25,5631720	
4709	ANNESE GIOVANNI	ANNESE GIOVANNI	51	57,0000000		108,0000000	29,5188172	
4710	PERRONE ARCHITIELLO	PERRONE ARCHITIELLO	51	57,0000000		108,0000000	31,5107527	
4711	DILEO MARINO	DILEO MARINO	51	57,0000000		108,0000000	36,5026882	
4712	MANGINI ANNA	MANGINI ANNA	60	47,9951492		107,9951492	34,5080645	
4713	COLOMBA GIORGIA	COLOMBA GIORGIA	52	55,9894768		107,9894768	19,4919355	
4714	DORONZO ANNALISA	DORONZO ANNALISA	51	56,9838057		107,9838057	36,0618280	
4715	LOVIGLIO NICOLA	LOVIGLIO NICOLA	60	47,9822059		107,9822059	21,0483871	
4716	SIMONE LORENZO	SIMONE LORENZO	52	55,9556407		107,9556407	36,3064516	
4717	PROSCIA ROCCO	PROSCIA ROCCO	52,8222254	55,1279365		107,9501619	28,6344086	
4718	D'ANGELO SIMONE	D'ANGELO SIMONE	51	56,9452468		107,9452468	21,7500000	
4719	FIORENTINO ANNA MARIA	FIORENTINO ANNA MARIA	60	47,9196735		107,9196735	40,0806452	
4720	SFORZA RIPALTA	SFORZA RIPALTA	52	55,8968371		107,8968371	37,4596774	
4721	D'ANGELO CIRO	D'ANGELO CIRO	54	53,8707464		107,8707464	24,8629032	
4722	PERLANGELI CHIARA	PERLANGELI CHIARA	61	46,8614541		107,8614541	20,8279570	
4723	VALENTINO MARIA	VALENTINO MARIA	60	47,8612785		107,8612785	24,6720430	
4724	SARDELLA NADIA	SARDELLA NADIA	51	56,8181818		107,8181818	26,3870968	
4725	GATTA ANNA	GATTA ANNA	51	56,8181818		107,8181818	21,9301075	
4726	DI PALMA ELEONORA	DI PALMA ELEONORA	51	56,8181818		107,8181818	22,9193548	
4727	MASTROGIACOMO IMMA	MASTROGIACOMO IMMA	51	56,8181818		107,8181818	24,1908602	

ALLEGATO A

PSR PUGLIA 2014 - 2020
PACCHETTO GIOVANI – Bando pubblicato nel BURP n. 87 del 28/07/2016 e ss.mm.ii.
Sottomisura 6.1 Aiuti all'avviamento di imprese per i giovani agricoltori

GRADUATORIA UNICA REGIONALE

			PUNTEGGIO					
POSIZIONE	RICHIEDENTE PREMIO	DENOMINAZIONE AZIENDA	SOTTOMISURA 6.1	OPERAZIONE 4.1.B	SOTTOMISURA 6.4	TOTALE	ETA' MEDIA	NOTE
4728	LOSITO LEONARDO	LOSITO LEONARDO	51	56,8181818		107,8181818	28,5618280	Rideterminazione del punteggio relativo al Principio 7.
4729	ALBANO GIOVANNANTONIO	SOCIETA' AGRICOLA SEMPLICE F.LLI ALBANO	51	56,8181818		107,8181818	30,8333333	
4730	ALBANO MASSIMO	SOCIETA' AGRICOLA SEMPLICE F.LLI ALBANO	51	56,8181818		107,8181818	30,8333333	
4731	SCHITO SIMONE	SCHITO SIMONE	60	47,7707632		107,7707632	25,7661290	
4732	LOIUDICE MIRIAM	LOIUDICE MIRIAM	60	47,7272727		107,7272727	18,8629032	
4733	PERRONE MICAELA	PERRONE MICAELA	60	47,7272727		107,7272727	22,4489247	
4734	RINALDI VALENTINA	RINALDI VALENTINA	60	47,7272727		107,7272727	26,7956989	
4735	BONASIA FRANCESCO	BONASIA FRANCESCO	60	47,7272727		107,7272727	29,5483871	
4736	CAMICIA ANTONIO	CAMICIA ANTONIO	60	47,7272727		107,7272727	32,0376344	
4737	MARZANO MARCO	MARZANO MARCO	58,72768101	48,9936680		107,7213490	39,1424731	
4738	VALENTE GIONATAN	VALENTE GIONATAN	52	55,6972992		107,6972992	31,3682796	
4739	RUSSO ANNA DALILA	RUSSO ANNA DALILA	52	55,6818182		107,6818182	20,2500000	
4740	SANTILLI ALESSANDRO	SOCIETA' AGRICOLA SANTILLI S.S.	52	55,6818182		107,6818182	23,1989247	
4741	SANTILLI SEBASTIANO	SOCIETA' AGRICOLA SANTILLI S.S.	52	55,6818182		107,6818182	23,1989247	
4742	CERULLO DANIELA	CERULLO DANIELA	52	55,6818182		107,6818182	31,3736559	
4743	CALVIO PASQUALE	CALVIO PASQUALE	52	55,6818182		107,6818182	35,7311828	
4744	LUCARELLA VINCENZO	LUCARELLA VINCENZO	67,8935802	39,7727273		107,6663075	37,5080645	
4745	PEDONE CLAUDIA MARIA	AZ.AGR. PEDONE G.S.C. SOCIETA' SEMPLICE AGRICOLA	55	52,5947639		107,5947639	27,1075269	Rideterminazione del punteggio relativo al Principio 7.
4746	PEDONE GIULIANA	AZ.AGR. PEDONE G.S.C. SOCIETA' SEMPLICE AGRICOLA	55	52,5947639		107,5947639	27,1075269	Rideterminazione del punteggio relativo al Principio 7.
4747	PEDONE SILVANA	AZ.AGR. PEDONE G.S.C. SOCIETA' SEMPLICE AGRICOLA	55	52,5947639		107,5947639	27,1075269	Rideterminazione del punteggio relativo al Principio 7.
4748	PICOCO FRANCESCA ROMANA	PICOCO FRANCESCA ROMANA	55	52,5671362		107,5671362	18,9811828	Rideterminazione del punteggio relativo al Principio 7.
4749	MASCOLO MARIANNA	MASCOLO MARIANNA	64,10302598	43,4224157		107,5254417	23,7204301	
4750	FERRANTE MAURO	FERRANTE MAURO	63,40661455	44,0942276		107,5008421	23,9811828	
4751	UGGENTI CARMELA	UGGENTI CARMELA	62	45,4545455		107,4545455	25,4704301	
4752	BUONGIORNO FILOMENA CARM	AGRIBUONGIORNO SOCIETA' SEMPLICE AGRICOLA	62	45,4545455		107,4545455	28,7661290	
4753	BUONGIORNO FILOMENA PASQ	AGRIBUONGIORNO SOCIETA' SEMPLICE AGRICOLA	62	45,4545455		107,4545455	28,7661290	
4754	PIEPOLI ANNA	PIEPOLI ANNA	62	45,4545455		107,4545455	30,6505376	
4755	GIANNATEMPO STEFANO PIO	GIANNATEMPO STEFANO PIO	51	56,4412063		107,4412063	33,0376344	
4756	CAMPANELLA STEFANO	CAMPANELLA STEFANO	60	47,2703225		107,2703225	30,8279570	Ditta ricorrente. Rideterminazione del punteggio relativo al Principio 2.
4757	CONTE LUIGI	SOCIETA' AGRICOLA SEMPLICE DI CONTE VINCENZO & LUIGI	53,83859513	53,4090909		107,2476860	25,9905914	Rideterminazione del punteggio relativo al Principio 7.
4758	CONTE VINCENZO	SOCIETA' AGRICOLA SEMPLICE DI CONTE VINCENZO & LUIGI	53,83859513	53,4090909		107,2476860	25,9905914	Rideterminazione del punteggio relativo al Principio 7.
4759	BORRELLI FRANCESCO	SOCIETA' AGRICOLA BORRELLI S.S.	53	54,1703442		107,1703442	26,9453405	
4760	BORRELLI MARTA	SOCIETA' AGRICOLA BORRELLI S.S.	53	54,1703442		107,1703442	26,9453405	
4761	BORRELLI VINCENZO	SOCIETA' AGRICOLA BORRELLI S.S.	53	54,1703442		107,1703442	26,9453405	
4762	VECE GIOVANNI	VECE GIOVANNI	51	56,0000000		107,0000000	18,8870968	
4763	DI PIETRO ADAMO	SOCIETA' AGRICOLA DI PIETRO S.S.	52	55,0000000		107,0000000	20,1384409	
4764	DI PIETRO PAOLA	SOCIETA' AGRICOLA DI PIETRO S.S.	52	55,0000000		107,0000000	20,1384409	

PSR PUGLIA 2014 - 2020
PACCHETTO GIOVANI – Bando pubblicato nel BURP n. 87 del 28/07/2016 e ss.mm.ii.
Sottomisura 6.1 Aiuti all'avviamento di imprese per i giovani agricoltori

GRADUATORIA UNICA REGIONALE

			PUNTEGGIO					
POSIZIONE	RICHIEDENTE PREMIO	DENOMINAZIONE AZIENDA	SOTTOMISURA 6.1	OPERAZIONE 4.1.B	SOTTOMISURA 6.4	TOTALE	ETA' MEDIA	NOTE
4765	LAROSA CLAUDIO	LAROSA CLAUDIO	51	56,0000000		107,0000000	38,3763441	
4766	DISTANTE SIMONA	DISTANTE SIMONA	57,77873671	49,0687476		106,8474843	20,1962366	Rideterminazione del punteggio relativo al Principio 7.
4767	DI PINTO GIANVITO	DI PINTO GIANVITO	56,30993373	50,3735727		106,6835064	31,3575269	
4768	TURCO CARLO	TENUTA F.LLI TURCO SOCIETA' SEMPLICE AGRICOLA	51	55,6818182		106,6818182	28,0201613	
4769	TURCO DANIELE	TENUTA F.LLI TURCO SOCIETA' SEMPLICE AGRICOLA	51	55,6818182		106,6818182	28,0201613	
4770	BONGALLINO ALESSIO	BONGALLINO ALESSIO	60	46,5909091		106,5909091	19,4139785	
4771	ZENZALE MATTEO	ZENZALE MATTEO	60	46,5909091		106,5909091	23,8010753	
4772	LAZAZZARA ISA MANUELA	LAZAZZARA ISA MANUELA	60	46,5909091		106,5909091	24,5053763	
4773	SURIANO VINCENZA	SURIANO VINCENZA	60	46,5909091		106,5909091	31,0537634	
4774	ARBORE ANTONIO	ARBORE ANTONIO	60	46,5909091		106,5909091	31,3387097	
4775	D'ALESSANDRO ANTONIO	D'ALESSANDRO ANTONIO	60	46,5909091		106,5909091	32,9059140	
4776	DAZZEO AURORA	DAZZEO AURORA	52	54,5454545		106,5454545	24,9623656	Rideterminazione del punteggio relativo al Principio 7.
4777	LOMBARDI FRANCESCO SAVERIO	LOMBARDI FRANCESCO SAVERIO	52	54,5454545		106,5454545	33,3091398	Ditta ricorrente. Rideterminazione del punteggio relativo al Principio 2. Rideterminazione del punteggio relativo al Principio 7.
4778	ZITOLI MICHELA	ZITOLI MICHELA	55,25963295	51,2710553		106,5306882	18,3440860	Rideterminazione del punteggio relativo al Principio 7.
4779	BRIZZI PIETRO	BRIZZI PIETRO	61	45,4545455		106,4545455	19,9489247	
4780	CALCAGNILE MIRKO	CALCAGNILE MIRKO	62	44,3181818		106,3181818	28,7069892	
4781	TUMOLO GIANLUCA	TUMOLO GIANLUCA	63	43,1818182		106,1818182	36,0645161	
4782	PIAZZOLLA MICHELE	PIAZZOLLA MICHELE	53,84518206	52,2727273		106,1179093	26,3010753	Rideterminazione del punteggio relativo al Principio 7.
4783	MORANO SALVATORE	SOCIETA' AGRICOLA F.LLI MORANO SNC DI MORANO SALVATORE E CARLO	53	53,0753066		106,0753066	35,5752688	
4784	CARBONE NICOLA	CARBONE NICOLA	54	52,0290489		106,0290489	32,3306452	
4785	LISO NICOLA	LISO NICOLA	53,74700156	52,2727273		106,0197288	33,5994624	
4786	GERMINARIO ANGELA	GERMINARIO ANGELA	51	55,0000000		106,0000000	21,3575269	
4787	BICCARI RAFFAELE	BICCARI RAFFAELE	51	55,0000000		106,0000000	21,4704301	
4788	PELUSO ANGELO	PELUSO ANGELO	51	55,0000000		106,0000000	27,2795699	
4789	CUOMO MICHELE ELIA	CUOMO MICHELE ELIA	51	55,0000000		106,0000000	30,6451613	
4790	TURCI VINCENZA	SOCIETA' AGRICOLA TORRE DELLA CERA S.S.	36	69,8214126		105,8214126	39,4112903	
4791	DI BATTISTA FABIO	DI BATTISTA FABIO	53	52,8124223		105,8124223	31,5080645	
4792	SQUICCIARINI ANDREA	SQUICCIARINI ANDREA	53,48596632	52,2727273		105,7586936	28,1881720	
4793	CICCIARELLI MIRIAM	CICCIARELLI MIRIAM	53,38214976	52,2727273		105,6548770	23,2956989	
4794	BRUNO SILVANO	BRUNO SILVANO	60	45,5672753		105,5672753	25,7661290	
4795	DE VITA CARMELA	DE VITA CARMELA	51	54,5454545		105,5454545	38,2177419	
4796	PISCHETOLA GIOACCHINO	PISCHETOLA GIOACCHINO	60	45,4545455		105,4545455	22,4032258	
4797	PERRINI ANTONIO	PERRINI ANTONIO	60	45,4545455		105,4545455	32,3575269	
4798	SICOLO VITTORIA	SICOLO VITTORIA	48,50267798	56,8725859		105,3752639	22,2500000	
4799	DI MOLFETTA MAURO	DI MOLFETTA MAURO	54	51,2569683		105,2569683	30,4865591	
4800	TARDIO LEONARDA	TARDIO LEONARDA	51	54,2083870		105,2083870	33,7795699	
4801	GERVASIO ANTONELLA	GERVASIO ANTONELLA	54	51,2013903		105,2013903	35,7849462	
4802	SIENA DELIA ANNA	SIENA DELIA ANNA	54	51,1195702		105,1195702	26,0161290	
4803	SIENA TOMMASO	SIENA TOMMASO	54	51,0989993		105,0989993	22,9005376	

ALLEGATO A

PSR PUGLIA 2014 - 2020

PACCHETTO GIOVANI – Bando pubblicato nel BURP n. 87 del 28/07/2016 e ss.mm.ii.

Sottomisura 6.1 Aiuti all'avviamento di imprese per i giovani agricoltori

GRADUATORIA UNICA REGIONALE

			PUNTEGGIO					
POSIZIONE	RICHIEDENTE PREMIO	DENOMINAZIONE AZIENDA	SOTTOMISURA 6.1	OPERAZIONE 4.1.B	SOTTOMISURA 6.4	TOTALE	ETA' MEDIA	NOTE
4804	DI LAURO-CORLETO CARLO	DI LAURO-CORLETO CARLO	55,01678306	50,0000000		105,0167831	20,8602151	
4805	SETTANNI MARIAROSARIA	AZIENDA AGRICOLA SETTANNI	53	52,0000000		105,0000000	21,7580645	Rideterminazione del punteggio relativo al Principio 7.
4806	SETTANNI ROSARIA	AZIENDA AGRICOLA SETTANNI	53	52,0000000		105,0000000	21,7580645	Rideterminazione del punteggio relativo al Principio 7.
4807	FIERRO ANGELO	FIERRO ANGELO	55	50,0000000		105,0000000	24,1854839	Rideterminazione del punteggio relativo al Principio 7.
4808	ELIA LEONARDA	ELIA LEONARDA	36	69,0000000		105,0000000	40,2741935	
4809	PROCE CARMELA	PROCE CARMELA	60	44,9245396		104,9245396	35,9838710	
4810	LOPETUSO MARIAGRAZIA	LOPETUSO MARIAGRAZIA	55,94611951	48,8753591		104,8214786	23,8709677	
4811	TERRUSI GIOVANNI	TERRUSI GIOVANNI	65	39,7727273		104,7727273	19,6317204	
4812	BRANCHIZIO FABIOLA	BRANCHIZIO FABIOLA	51	53,6058401		104,6058401	40,0295699	
4813	MARTINO IRENE	MARTINO IRENE	54,59437392	49,9040387		104,4984126	19,9193548	
4814	DAMATO MICHELE	SOCIETA' IL MULINO DEI FRATELLI DAMATO	51	53,4327988		104,4327988	36,1021505	
4815	DAMATO NICOLA	SOCIETA' IL MULINO DEI FRATELLI DAMATO	51	53,4327988		104,4327988	36,1021505	
4816	NARDELLI MARIA SOLE	NARDELLI MARIA SOLE	51	53,4090909		104,4090909	19,2983871	Rideterminazione del punteggio relativo al Principio 7.
4817	MASTROMAURO ALDO	MASTROMAURO ALDO	51	53,4090909		104,4090909	23,2123656	
4818	VENTRIGLIO NICOLA	VENTRIGLIO NICOLA	51	53,4090909		104,4090909	28,1854839	
4819	DELLERBA VITO	DELLERBA VITO	51	53,4090909		104,4090909	28,9462366	Rideterminazione del punteggio relativo al Principio 7.
4820	BALESTRUCCI TOMMASO	BALESTRUCCI TOMMASO	51	53,4090909		104,4090909	29,3225806	Rideterminazione del punteggio relativo al Principio 7.
4821	PAGLIARA GENNARO	PAGLIARA GENNARO	51	53,4090909		104,4090909	30,4919355	Ditta ricorrente. Contradditorio con esito negativo e attribuzione di 0 (zero) punti al Principio 2.
4822	QUARATO VITO	QUARATO VITO	51	53,4090909		104,4090909	32,0860215	
4823	DORONZO RICCARDO	DORONZO RICCARDO	51	53,4090909		104,4090909	35,5161290	
4824	FIUME LUIGIA	FIUME LUIGIA	51	53,4090909		104,4090909	36,4623656	
4825	PASQUALICCHIO ROSA	PASQUALICCHIO ROSA	51	53,4090909		104,4090909	40,7096774	
4826	ALBRIZIO FRANCESCOGIUSEPPE	ALBRIZIO FRANCESCOGIUSEPPE	51	53,3903444		104,3903444	20,3897849	
4827	MARRA RAFFAELE	MARRA RAFFAELE	51	53,3728455		104,3728455	29,5940860	
4828	LOCONSOLE MARIO	LOCONSOLE MARIO	62,4342271	41,9042411		104,3384682	27,5510753	
4829	PARENTE MARIA ALBA	PARENTE MARIA ALBA	51	53,2356360		104,2356360	28,5833333	
4830	QUARANTA ROSA	SOCIETA' AGRICOLA TENUTE DABELLONIO SRLS	55	49,1652831		104,1652831	41,1827957	
4831	NAPOLITANO LUCA	NAPOLITANO LUCA	53	51,1363636		104,1363636	19,5483871	
4832	GUGLIELMI MICHELE	GUGLIELMI MICHELE	54,13115499	50,0000000		104,1311550	38,8924731	
4833	GIANNUBILO LUIGI	GIANNUBILO LUIGI	44	60,0155028		104,0155028	18,8413978	
4834	CURCI ANGELA	CURCI ANGELA	51	53,0000000		104,0000000	34,0564516	
4835	FIOTTA MICHELE	FIOTTA MICHELE	51	53,0000000		104,0000000	39,1478495	
4836	LORUSSO GIUSEPPE	LORUSSO GIUSEPPE	57,04657975	46,9384125		103,9849922	26,8602151	
4837	MONTEMORRA NICOLA	MONTEMORRA NICOLA	55	48,8636364		103,8636364	32,5806452	
4838	PRESICCE GLORIA	NUOVA BELLIMENTO	64	39,7727273		103,7727273	27,4166667	
4839	PRESICCE STEFANO	NUOVA BELLIMENTO	64	39,7727273		103,7727273	27,4166667	
4840	DURAJ DENISA	DURAJ DENISA	55,99424278	47,7272727		103,7215155	30,7123656	
4841	MERRA ROBERTO	MERRA ROBERTO	51	52,6203078		103,6203078	34,6854839	

PSR PUGLIA 2014 - 2020
PACCHETTO GIOVANI – Bando pubblicato nel BURP n. 87 del 28/07/2016 e ss.mm.ii.
Sottomisura 6.1 Aiuti all'avviamento di imprese per i giovani agricoltori

GRADUATORIA UNICA REGIONALE

			PUNTEGGIO					
POSIZIONE	RICHIEDENTE PREMIO	DENOMINAZIONE AZIENDA	SOTTOMISURA 6.1	OPERAZIONE 4.1.B	SOTTOMISURA 6.4	TOTALE	ETA' MEDIA	NOTE
4842	CICCONE FRANCESCO	CICCONE FRANCESCO	51	52,6045857		103,6045857	25,5994624	Rideterminazione del punteggio relativo al Principio 7.
4843	MOSCHETTA AGATA	MOSCHETTA AGATA	51	52,3953072		103,3953072	28,4408602	
4844	BELLUOCCIO ASSUNTA	BELLUOCCIO ASSUNTA	51	52,2727273		103,2727273	32,3306452	
4845	PISTILLO MICHELE	PISTILLO MICHELE	51	52,2727273		103,2727273	33,5161290	
4846	MONTRONE RICCARDO	MONTRONE RICCARDO	51	52,2727273		103,2727273	37,1747312	
4847	TARDIO NICOLA	TARDIO NICOLA	51	52,2714913		103,2714913	38,4005376	
4848	CERCIO MICHELE	CERCIO MICHELE	51	52,2408122		103,2408122	19,8924731	
4849	PRONTERA ALEX LUCA	SOCIETA' AGRICOLA PRONTERA S.A.S. DI PRONTERA ALEX LUCA E PRONTERA ENRICO & C.	52	51,2271149		103,2271149	25,1895161	Ditta ricorrente. Contradditorio con esito negativo e attribuzione di 0 (zero) punti al Principio 2.
4850	PRONTERA ENRICO	SOCIETA' AGRICOLA PRONTERA S.A.S. DI PRONTERA ALEX LUCA E PRONTERA ENRICO & C.	52	51,2271149		103,2271149	25,1895161	Ditta ricorrente. Contradditorio con esito negativo e attribuzione di 0 (zero) punti al Principio 2.
4851	MOREO STEFANIA	MOREO STEFANIA	54	49,2078060		103,2078060	22,1881720	
4852	LAMONTANARA RITA	LAMONTANARA RITA	60	43,1818182		103,1818182	36,9301075	
4853	MELORIO GIULIO GABRIELE	LE FILARE PICCOLE SOCIETA' AGRICOLA S.N.C. DI MELORIO G. & PERRONE F.	55,44067554	47,7272727		103,1679483	21,0134409	Ditta ricorrente. Contradditorio con esito negativo e attribuzione di 0 (zero) punti al Principio 2.
4854	PERRONE FRANCESCA	LE FILARE PICCOLE SOCIETA' AGRICOLA S.N.C. DI MELORIO G. & PERRONE F.	55,44067554	47,7272727		103,1679483	21,0134409	Ditta ricorrente. Contradditorio con esito negativo e attribuzione di 0 (zero) punti al Principio 2.
4855	COMPIERCHIO MICHELE	COMPIERCHIO MICHELE	52	51,1363636		103,1363636	30,5107527	
4856	MARINI MARCELLO	MARINI MARCELLO	52	51,1363636		103,1363636	37,4973118	
4857	MARINO LEONARDO	MARINO LEONARDO	61	42,0454545		103,0454545	32,6827957	
4858	NOVIELLI DAVIDE FRANCESCO	NOVIELLI DAVIDE FRANCESCO	61	42,0000000		103,0000000	19,0994624	
4859	DILEO EMANUELE	DILEO EMANUELE	52	50,7856488		102,7856488	31,1935484	
4860	ZOCCANO MICHELE-PIO	ZOCCANO MICHELE-PIO	47,27960993	55,4399286		102,7195386	40,2500000	
4861	BAIOCCO RICCARDO	BAIOCCO RICCARDO	37	65,6914473		102,6914473	25,8655914	
4862	FERRERO ALESSANDRO	TENUTA SANTA MARIA DI FERRERO ALESSANDRO E SARA SOCIETA' SEMPLCE AGRICOLA	53	49,6703381		102,6703381	26,6142473	Rideterminazione del punteggio relativo al Principio 7.
4863	FERRERO SARA	TENUTA SANTA MARIA DI FERRERO ALESSANDRO E SARA SOCIETA' SEMPLCE AGRICOLA	53	49,6703381		102,6703381	26,6142473	Rideterminazione del punteggio relativo al Principio 7.
4864	DE FLAMMINEIS MARGHERITA	DE FLAMMINEIS MARGHERITA	52	50,5310987		102,5310987	19,7446237	
4865	CLINCA DAVIDE	CLINCA DAVIDE	55	47,4363668		102,4363668	19,8064516	Rideterminazione del punteggio relativo al Principio 7.
4866	DEL ROSSO EMANUELE	DEL ROSSO EMANUELE	50,57324452	51,7843181		102,3575626	33,7688172	
4867	SAMARELLI IGNAZIO	SAMARELLI IGNAZIO	56,88417729	45,4260339		102,3102112	20,0000000	
4868	LADISA GIORGIO	LADISA GIORGIO	36	66,2589152		102,2589152	23,4569892	
4869	DE CANDIA TONIO	DE CANDIA TONIO	62,45699115	39,7727273		102,2297184	30,3252688	
4870	TODISCO GRAZIANO	TODISCO GRAZIANO	51	51,1363636		102,1363636	22,1102151	
4871	CAPUTO PASQUALINO	CAPUTO PASQUALINO	51	51,1363636		102,1363636	23,7688172	Rideterminazione del punteggio relativo al Principio 7.
4872	LOMBARDI MARIO	LOMBARDI MARIO	60	42,0454545		102,0454545	21,4892473	
4873	PISANI STEFANIA	PISANI STEFANIA	51	51,0000000		102,0000000	32,9892473	
4874	DILIDDO YLENIA	DILIDDO YLENIA	53	48,8636364		101,8636364	22,8010753	

ALLEGATO A

PSR PUGLIA 2014 - 2020
PACCHETTO GIOVANI – Bando pubblicato nel BURP n. 87 del 28/07/2016 e ss.mm.ii.
Sottomisura 6.1 Aiuti all'avviamento di imprese per i giovani agricoltori

GRADUATORIA UNICA REGIONALE

			PUNTEGGIO					
POSIZIONE	RICHIEDENTE PREMIO	DENOMINAZIONE AZIENDA	SOTTOMISURA 6.1	OPERAZIONE 4.1.B	SOTTOMISURA 6.4	TOTALE	ETA' MEDIA	NOTE
4875	MOREO ANDREA	MOREO ANDREA	53	48,8636364		101,8636364	25,1236559	
4876	ALLEGRETTI TEODORO	ALLEGRETTI TEODORO	53	48,8636364		101,8636364	30,2634409	Rideterminazione del punteggio relativo al Principio 7.
4877	STELLA CINZIA TIZIANA	SOCIETA' AGRICOLA SEMPLICE STELLA FRUIT	35	66,8104139		101,8104139	30,6263441	
4878	STELLA DANIELE	SOCIETA' AGRICOLA SEMPLICE STELLA FRUIT	35	66,8104139		101,8104139	30,6263441	
4879	DAGOSTINO ANTONIO	DAGOSTINO ANTONIO	58,58112677	43,1818182		101,7629450	30,6129032	
4880	MARINARO LUIGI PIO	MARINARO LUIGI PIO	54	47,7272727		101,7272727	32,7365591	
4881	MASTRICCI ANTONIO	SOCIETA' AGRICOLA BIOAGRI MASTRICCI - SOCIETA' A RESPONSABILITA'L IMITATA SEMPLIFICATA	55	46,5909091		101,5909091	39,3629032	Rideterminazione del punteggio relativo al Principio 7.
4882	GALLO MASSIMO MATTEO	GALLO MASSIMO MATTEO	60	41,5130152		101,5130152	22,5752688	
4883	DI NUNNO MICHELE	DI NUNNO MICHELE	52,34641773	49,1246573		101,4710750	19,1129032	
4884	ROMITA GENNIFER	ROMITA GENNIFER	52,52011365	48,8636364		101,3837500	23,0779570	
4885	MARAGLINO FRANCESCO MAUR	MARAGLINO FRANCESCO MAURIZIO	66	35,2337543		101,2337543	27,7688172	
4886	GUASTAMACCHIA FRANCESCO	GUASTAMACCHIA FRANCESCO	61	40,0000000		101,0000000	22,7795699	
4887	VERGA ALESSIA	VERGA ALESSIA	51	50,0000000		101,0000000	23,1048387	Rideterminazione del punteggio relativo al Principio 7.
4888	ACQUAVIVA MARCO	ACQUAVIVA MARCO	51	50,0000000		101,0000000	25,6827957	
4889	PORCELLI STEFANO	PORCELLI STEFANO	51	50,0000000		101,0000000	29,8279570	
4890	DE CRISTOFARO FELICIA	DE CRISTOFARO FELICIA	53	47,9430380		100,9430380	22,3655914	
4891	CIFALDI ALESSIA	CIFALDI ALESSIA	52	48,8636364		100,8636364	28,4623656	
4892	GAROFALO ALESSIA	GAROFALO ALESSIA	61	39,6737575		100,6737575	33,3306452	
4893	MARIANI VALENTINA	SOCIETA' AGRICOLA AGRIMAR S.A.S. DI MARIANI VALENTINA & C.	54	46,5909091		100,5909091	24,9059140	
4894	BORGHESE ELISABETTA	BORGHESE ELISABETTA	51,79230313	48,7421929		100,5344961	19,6774194	Ditta ricorrente. Rideterminazione del punteggio relativo al Principio 2.
4895	SCAZZI GIUSEPPE	SCAZZI GIUSEPPE	60	40,1578855		100,1578855	36,6370968	Rideterminazione del punteggio relativo al Principio 7.
4896	MUCI GIORGIO	MUCI GIORGIO	61	38,9708049		99,9708049	22,0860215	
4897	MUNTEANU MARIA-MIRABELA	MUNTEANU MARIA-MIRABELA	51	48,8636364		99,8636364	26,3575269	
4898	ANTENOZIO LUCIA	ANTENOZIO LUCIA	51	48,8636364		99,8636364	33,5376344	
4899	SICOLO ALDO	SICOLO ALDO	51	48,8636364		99,8636364	33,8924731	
4900	TERENZI NICOLA	TERENZI NICOLA	51	48,8636364		99,8636364	20,9704301	
4901	INNELLA FRANCESCO	INNELLA FRANCESCO	51	48,8636364		99,8636364	26,9811828	Rideterminazione del punteggio relativo al Principio 7.
4902	DARGENIO COSIMO	DARGENIO COSIMO	51	48,8636364		99,8636364	32,6397849	Rideterminazione del punteggio relativo al Principio 7.
4903	BONFITTO ANGELA	SOCIETA' AGRICOLA SEMPLICE ZAPPONE DI BONFITTO ANGELA E MICHELINO	38,79583726	60,9660395		99,7618767	21,7715054	
4904	TOTARO ANGELO	TOTARO ANGELO	48,33279639	51,1363636		99,4691600	27,2069892	
4905	MANDARA ANTONIO	MANDARA ANTONIO	52	47,2954231		99,2954231	34,5456989	
4906	NUZZOLESE NICOLETTA	NUZZOLESE NICOLETTA	60	39,2865824		99,2865824	26,0483871	
4907	CAPPELLUTI FRANCESCO SAVER	CAPPELLUTI FRANCESCO SAVERIO	56,00664172	43,1818182		99,1884599	21,2795699	
4908	DE FILIPPO SIPONTINA	DE FILIPPO SIPONTINA	53,6760177	45,3783500		99,0543677	37,8736559	
4909	SCARINZI DANTE	SCARINZI DANTE	60	39,0485844		99,0485844	30,0994624	
4910	TURCO MATTIA SALVATORE	TURCO MATTIA SALVATORE	60	39,0168425		99,0168425	23,7473118	
4911	DILEO MARIA GRAZIA	DILEO MARIA GRAZIA	52	47,0000000		99,0000000	18,4166667	
4912	BUFANO MARTIN	AZIENDA AGRICOLA LA G.M. SOCIETA' SEMPLICE AGRICOLA	37	62,0000000		99,0000000	29,6250000	

PSR PUGLIA 2014 - 2020
PACCHETTO GIOVANI – Bando pubblicato nel BURP n. 87 del 28/07/2016 e ss.mm.ii.
Sottomisura 6.1 Aiuti all'avviamento di imprese per i giovani agricoltori

GRADUATORIA UNICA REGIONALE

			PUNTEGGIO					
POSIZIONE	RICHIEDENTE PREMIO	DENOMINAZIONE AZIENDA	SOTTOMISURA 6.1	OPERAZIONE 4.1.B	SOTTOMISURA 6.4	TOTALE	ETA' MEDIA	NOTE
4913	TRENTADUE GIUSEPPE	AZIENDA AGRICOLA LA G.M. SOCIETA' SEMPLICE AGRICOLA	37	62,0000000		99,0000000	29,6250000	
4914	NORMANNO MATTEO	NORMANNO MATTEO	41	57,9545455		98,9545455	18,3118280	
4915	GENUARIO MICHELE	GENUARIO MICHELE	60	38,7690869		98,7690869	27,8978495	
4916	COLUCCI RAFFAELE	COLUCCI RAFFAELE	52	46,5909091		98,5909091	25,0913978	
4917	DELCURATOLO MICHELE	DELCURATOLO MICHELE	53	45,5753228		98,5753228	21,3602151	
4918	AGLIETA MIRELLA	AGLIETA MIRELLA	61	37,5000000		98,5000000	40,1586022	
4919	BASILE ANTONIO	BASILE ANTONIO	46,16821334	52,2727273		98,4409406	26,7043011	Rideterminazione del punteggio relativo al Principio 7.
4920	D'ADDARIO MARCO	SOCIETA' AGRICOLA D'ADDARIO S.S.	55	43,3197985		98,3197985	25,6626344	
4921	D'ADDARIO MICHELE DONATO	SOCIETA' AGRICOLA D'ADDARIO S.S.	55	43,3197985		98,3197985	25,6626344	
4922	SPECCHIULLI BATTISTA	SPECCHIULLI BATTISTA	53	45,2522170		98,2522170	19,6801075	
4923	SAVINO DOMENICO	SAVINO DOMENICO	52	46,0530925		98,0530925	34,6344086	
4924	D'ANGELO GEMMA	D'ANGELO GEMMA	66	32,0188815		98,0188815	18,2876344	
4925	SPERTI ANTONIO	SPERTI ANTONIO	55,69099783	42,0454545		97,7364524	25,7903226	
4926	TAGLIENTE MARTINO	TAGLIENTE MARTINO	60	37,5000000		97,5000000	22,0295699	
4927	CERVELLERA ANGELA	CERVELLERA ANGELA	60	37,5000000		97,5000000	26,0349462	
4928	DI PIERRO LUCIA	SOCIETA' AGRICOLA DI PIERRO MARIO & LUCIA S.S.A.	35	62,5000000		97,5000000	26,2862903	
4929	DI PIERRO MARIO	SOCIETA' AGRICOLA DI PIERRO MARIO & LUCIA S.S.A.	35	62,5000000		97,5000000	26,2862903	
4930	DI BARI BERARDINO	DI BARI BERARDINO	39,72184025	57,7733860		97,4952263	31,1397849	
4931	RAIMO MICHELE	RAIMO MICHELE	60	37,4558648		97,4558648	25,3467742	
4932	MARINO MARIA	MARINO MARIA	61	36,3636364		97,3636364	38,7500000	
4933	SIMEONE PALMA	SIMEONE PALMA	60	37,3073960		97,3073960	22,2795699	
4934	PACCIONE VINCENZO	PACCIONE VINCENZO	51	46,2894249		97,2894249	24,8763441	Rideterminazione del punteggio relativo al Principio 7.
4935	LAPIETRA ANTONIO	LAPIETRA S.A.S. DI LAPIETRA ANTONIO & C. SOCIETA' AGRICOLA	39	58,0000000		97,0000000	28,1989247	
4936	PETRUCCELLI MATTEO	PETRUCCELLI MATTEO	65,98429648	30,9972536		96,9815501	22,5053763	
4937	DI BARI FRANCESCA IMMACOLA	DI BARI FRANCESCA IMMACOLATA	48,08372346	48,8917583		96,9754817	33,0376344	Ditta ricorrente. Contradditorio con esito negativo e attribuzione di 0 (zero) punti al Principio 2.
4938	CAFAGNA EMANUELE	CAFAGNA EMANUELE	40	56,8181818		96,8181818	19,2634409	
4939	SFIRRO MICHELE	SFIRRO MICHELE	36	60,7911843		96,7911843	33,1720430	
4940	ROMAGNUOLO DOMENICO	ROMAGNUOLO DOMENICO	51	45,4545455		96,4545455	22,3306452	
4941	COSMAI GIANLUCA	COSMAI GIANLUCA	51	45,4545455		96,4545455	25,8924731	
4942	CATALETA PIETRO PASQUALE	CATALETA PIETRO PASQUALE	51	45,4545455		96,4545455	32,7016129	
4943	D'ARIENZO RUGGERO	D'ARIENZO RUGGERO	51	45,4545455		96,4545455	39,7930108	
4944	CROCE IMMACOLATA	SOCIETA' AGRICOLA SEMPLICE AGRICROMIM DI CROCE IMMACOLATA E CROCE MICAELA	51,92293612	44,5116165		96,4345527	25,5107527	
4945	CROCE MICAELA	SOCIETA' AGRICOLA SEMPLICE AGRICROMIM DI CROCE IMMACOLATA E CROCE MICAELA	51,92293612	44,5116165		96,4345527	25,5107527	
4946	RUOCCO ANTONIO	RUOCCO ANTONIO	51	45,3103091		96,3103091	25,4112903	
4947	CATALDO ANTONIO	CATALDO ANTONIO	36	60,2843721		96,2843721	21,2795699	
4948	DI MEO MARIA	DI MEO MARIA	50,69682013	45,4545455		96,1513656	38,3010753	
4949	FALCONE GIUSEPPE	SOCIETA' AGRICOLA AGRIFALCO S.S.	41	0,0000000	55,0000000	96,0000000	19,6559140	
4950	FALCONE STELLA MARIA	SOCIETA' AGRICOLA AGRIFALCO S.S.	41	0,0000000	55,0000000	96,0000000	19,6559140	
4951	MASTRODONATO ANGELA	SOCIETA' AGRICOLA ORI DELLA PUGLIA S.S.	35	61,0000000		96,0000000	20,9099462	
4952	MASTRODONATO SERGIO	SOCIETA' AGRICOLA ORI DELLA PUGLIA S.S.	35	61,0000000		96,0000000	20,9099462	

ALLEGATO A

PSR PUGLIA 2014 - 2020
PACCHETTO GIOVANI – Bando pubblicato nel BURP n. 87 del 28/07/2016 e ss.mm.ii.
Sottomisura 6.1 Aiuti all'avviamento di imprese per i giovani agricoltori

GRADUATORIA UNICA REGIONALE

			PUNTEGGIO					
POSIZIONE	RICHIEDENTE PREMIO	DENOMINAZIONE AZIENDA	SOTTOMISURA 6.1	OPERAZIONE 4.1.B	SOTTOMISURA 6.4	TOTALE	ETA' MEDIA	NOTE
4953	D'ETTORRES ILENIA	SOCIETA' AGRICOLA "LA PRIMULA" SOCIETA' SEMPLICE	55	40,9090909		95,9090909	23,7486559	
4954	D'ETTORRES NATASCIA	SOCIETA' AGRICOLA "LA PRIMULA" SOCIETA' SEMPLICE	55	40,9090909		95,9090909	23,7486559	
4955	IMPAGNATIELLO ANNA RITA	IMPAGNATIELLO ANNA RITA	54,363731	41,3301043		95,6938353	34,0376344	
4956	COBUZZI PIETRO	COBUZZI PIETRO	51	44,3625992		95,3625992	24,2849462	
4957	CIROCCO LUCA	CIROCCO LUCA	51	44,3181818		95,3181818	24,3225806	
4958	PRESENTE DAVIDE	PRESENTE DAVIDE	51	44,3181818		95,3181818	24,9731183	
4959	DEFILIPPIS MARIA	DEFILIPPIS MARIA	51	44,3181818		95,3181818	36,1586022	
4960	VAVALLE NICOLA	VAVALLE NICOLA	51	44,3181818		95,3181818	36,6102151	
4961	DELL'AQUILA FRANCESCO PAOL	DELL'AQUILA FRANCESCO PAOLO DION	66,70316053	28,4090909		95,1122514	33,9758065	
4962	FERRARA MARIA GRAZIA	FERRARA MARIA GRAZIA	53,0512397	42,0454545		95,0966942	31,7338710	
4963	DI MOLA ANGELO	DI MOLA ANGELO	36	59,0909091		95,0909091	24,2661290	Ditta ricorrente. Contraddittorio con esito positivo. Rideterminazione del punteggio relativo al Principio 2.
4964	INFANTE BIAGIO	INFANTE BIAGIO	61	34,0909091		95,0909091	24,5887097	
4965	MASELLA FABIANA	MASELLA FABIANA	36	59,0909091		95,0909091	25,1424731	
4966	GERMINARIO FRANCESCO	GERMINARIO FRANCESCO	61	34,0909091		95,0909091	26,5940860	
4967	MAZZARELLI LUCIA MARIA	MAZZARELLI LUCIA MARIA	51	44,0000000		95,0000000	39,5698925	
4968	LOPS MARCELLA	LOPS MARCELLA	55,18505675	39,7727273		94,9577840	25,0215054	Rideterminazione del punteggio relativo al Principio 7.
4969	FERRANTE FRANCESCO	CORREO SOCIETA' AGRICOLA S.R.L. SEMPLIFICATA	65	29,5454545		94,5454545	30,0564516	
4970	DE MICHELE FRANCESCO	DE MICHELE FRANCESCO	40	54,5454545		94,5454545	25,8763441	
4971	PETRUZZELLI SAVERIO	PETRUZZELLI SAVERIO	51	43,1818182		94,1818182	33,5887097	
4972	CALELLA ANGELICA	CALELLA ANGELICA	61	33,1116854		94,1116854	18,5349462	
4973	SAPONARO ANTONIO	SAPONARO ANTONIO	51	43,0003528		94,0003528	19,7983871	
4974	COLAVITO ANGELA	COLAVITO ANGELA	59,5703207	34,0909091		93,6612298	36,3736559	
4975	TENORE GIANLUCA	TENORE GIANLUCA	48,16564004	45,3919465		93,5575865	30,7634409	
4976	MANDUANO VITO	MANDUANO VITO	36	57,5539325		93,5539325	32,5161290	
4977	RUSSO LUIGIA	RUSSO LUIGIA	49,02450451	44,2956830		93,3201875	35,5322581	
4978	MUSICCO TOMMASO	MUSICCO TOMMASO	51	42,2331483		93,2331483	25,9784946	
4979	QUARTA DANIELE	QUARTA DANIELE	47,60606148	45,4545455		93,0606069	30,4059140	
4980	DE MUTIIS MARCO	SOCIETA' AGRICOLA SEMPLICE DE MUTIIS COMPANY	37	56,0000000		93,0000000	20,6532258	
4981	DE MUTIIS MATTEO	SOCIETA' AGRICOLA SEMPLICE DE MUTIIS COMPANY	37	56,0000000		93,0000000	20,6532258	
4982	CINCU CATI MARINELA	CINCU CATI MARINELA	51	42,0000000		93,0000000	38,6370968	
4983	PUGLIESE DOMENICO	SOCIETA' AGRICOLA TRE SANTI DI PUGLIESE DOMENICO E DONATO S.S.	60	32,9953991		92,9953991	23,2150538	
4984	PUGLIESE DONATO	SOCIETA' AGRICOLA TRE SANTI DI PUGLIESE DOMENICO E DONATO S.S.	60	32,9953991		92,9953991	23,2150538	
4985	LEMBO GIACOMO	LEMBO GIACOMO	49,7842986	43,1818182		92,9661168	37,8709677	
4986	SALCUNI ANTONIO	SALCUNI ANTONIO	47,45527575	45,4545455		92,9098212	20,7500000	
4987	SAPONARA FRANCESCO	SAPONARA FRANCESCO	43,82058746	49,0000000		92,8205875	21,5967742	
4988	LACATENA VINCENZO	TERRE SALENTINE SOCIETA' AGRICOLA SEMPLICE	45	47,7272727		92,7272727	30,6935484	
4989	PISCOPIELLO ANTONELLA	TERRE SALENTINE SOCIETA' AGRICOLA SEMPLICE	45	47,7272727		92,7272727	30,6935484	
4990	VERRILLI DOMENICA	VERRILLI DOMENICA	45	47,7272727		92,7272727	34,5000000	
4991	CATANZARO GIOVANNI VITO	CATANZARO GIOVANNI VITO	51	41,6885605		92,6885605	30,8064516	
4992	GIULIANI MASSIMO GERARDO	GIULIANI MASSIMO GERARDO	37	55,6818182		92,6818182	36,6263441	
4993	CAROPRESE GIOVANNI	CAROPRESE GIOVANNI	36	56,5297469		92,5297469	40,9462366	
4994	DI PIETRO MIRIAM	DI PIETRO MIRIAM	51	41,4594374		92,4594374	23,9408602	

PSR PUGLIA 2014 - 2020
PACCHETTO GIOVANI – Bando pubblicato nel BURP n. 87 del 28/07/2016 e ss.mm.ii.
Sottomisura 6.1 Aiuti all'avviamento di imprese per i giovani agricoltori

GRADUATORIA UNICA REGIONALE

			PUNTEGGIO					
POSIZIONE	RICHIEDENTE PREMIO	DENOMINAZIONE AZIENDA	SOTTOMISURA 6.1	OPERAZIONE 4.1.B	SOTTOMISURA 6.4	TOTALE	ETA' MEDIA	NOTE
4995	MURI CHIARA	MURI CHIARA	47,37666335	45,0775883		92,4542516	20,1666667	
4996	MARINO GIANDONATO	MARINO GIANDONATO	54	38,4065485		92,4065485	29,1290323	Rideterminazione del punteggio relativo al Principio 7.
4997	MANGIONE ANNA	MANGIONE ANNA	51	41,3557994		92,3557994	18,8682796	
4998	TAURO VITO	TAURO VITO	58,24845111	34,0909091		92,3393602	40,7956989	
4999	TRIARICO MARCO LUCIANO	TRIARICO MARCO LUCIANO	41	51,1363636		92,1363636	30,3306452	
5000	BISCEGLIA ANNUNZIATA	BISCEGLIA ANNUNZIATA	65	27,0515910		92,0515910	26,6908602	
5001	NARDONE DOMENICO	NARDONE DOMENICO	60	31,9154581		91,9154581	22,7553763	
5002	SCHIAVULLI CRISTOFARO CRHIS	SCHIAVULLI CRISTOFARO CRHISTIAN	51	40,9090909		91,9090909	20,3951613	
5003	DI SALVATORE ACHILLE	DI SALVATORE ACHILLE	51	40,9090909		91,9090909	22,3602151	
5004	SCIUSCO MIRIANA	SCIUSCO MIRIANA	51	40,9090909		91,9090909	24,5725806	
5005	CILIBERTI GERARDA	CILIBERTI GERARDA	51	40,9090909		91,9090909	33,0053763	
5006	PIAZZOLLA MARIANGELA	PIAZZOLLA MARIANGELA	51	40,9090909		91,9090909	36,8790323	
5007	URSO VINCENZO ANTONIO	URSO VINCENZO ANTONIO	61	30,6818182		91,6818182	24,2446237	
5008	MARZOLLA RAISSA	MARZOLLA RAISSA	61	30,6818182		91,6818182	27,0806452	
5009	DANISI ANTONIO	DANISI ANTONIO	57,97203438	33,6427477		91,6147820	29,4677419	
5010	CAMPESE GIOVANNI BATTISTA	CAMPESE GIOVANNI BATTISTA	51	40,4443596		91,4443596	23,5591398	
5011	FERENCZAK MAGDALENA	FERENCZAK MAGDALENA	39	52,2727273		91,2727273	26,3575269	
5012	MANCINI GIUSEPPE	MANCINI GIUSEPPE	51,07324453	39,9350133		91,0082578	39,1209677	
5013	GAETA ANNA RITA	GAETA ANNA RITA	37	54,0000000		91,0000000	30,3870968	
5014	DICOSOLA DANIELA GRAZIA	DICOSOLA DANIELA GRAZIA	37,39764358	53,4090909		90,8067345	28,4489247	
5015	MEZZAPESA ENZO	SOCIETA' AGRICOLA ORTO EMME DI MEZZAPESA ENZO & C. S.A.S.	51	39,7727273		90,7727273	28,9005376	
5016	DATTOLI FABIO	DATTOLI FABIO	51	39,7727273		90,7727273	35,9381720	
5017	PIGNATELLI VITTORIO PIO	PIGNATELLI VITTORIO PIO	51	39,7727273		90,7727273	19,0295699	
5018	PISTILLO ANNA MARIA	PISTILLO ANNA MARIA	51	39,7727273		90,7727273	37,8252688	
5019	GAZZILLO VITO	GAZZILLO VITO	38,29120238	52,2727273		90,5639297	27,2661290	
5020	DI LORENZO COSIMO	SOCIETA' AGRICOLA DI LORENZO SRL SEMPLIFICATA	41,54372612	48,8636364		90,4073625	22,6155914	
5021	MOLLICA PATRIZIO	MOLLICA PATRIZIO	37	53,1086264		90,1086264	36,0080645	
5022	D'AMBROSIO ANDREA	F.LLI D'AMBROSIO SOCIETA' SEMPLICE AGRICOLA	35,34562879	54,5454545		89,8910833	33,8857527	
5023	D'AMBROSIO GIULIO	F.LLI D'AMBROSIO SOCIETA' SEMPLICE AGRICOLA	35,34562879	54,5454545		89,8910833	33,8857527	
5024	DI PALO MIRIANA	DI PALO MIRIANA	38,52616478	51,3052906		89,8314553	19,8413978	
5025	MONTINGELLI EMANUELE	MONTINGELLI EMANUELE	40,96077422	48,8636364		89,8244106	18,7392473	
5026	D'ANGELICA GERARDO	D'ANGELICA GERARDO	47,0677614	42,0454545		89,1132159	22,3172043	
5027	PONTONIO VINCENZO	PONTONIO VINCENZO	35	54,0811327		89,0811327	24,1370968	
5028	INCHINGOLO VINCENZA	INCHINGOLO VINCENZA	38,01127155	51,0000000		89,0112716	38,8602151	
5029	FERRARA FERRARA LEONARDO	FERRARA FERRARA LEONARDO	39	50,0000000		89,0000000	24,7500000	
5030	CAPOLONGO MICHELE	CAPOLONGO MICHELE	39	50,0000000		89,0000000	40,2795699	
5031	CHIEFA GIUSEPPE	CHIEFA GIUSEPPE	51	37,9134525		88,9134525	27,9650538	
5032	CAMPESE GIANCARLO	CAMPESE GIANCARLO	52,49980959	36,3636364		88,8634460	21,5241935	Rideterminazione del punteggio relativo al Principio 7.
5033	GRAMEGNA ANGELO	GRAMEGNA ANGELO	39	49,2402598		88,2402598	23,1182796	
5034	CARAMIA FRANCESCO	CARAMIA FRANCESCO	39,37182467	48,8636364		88,2354610	30,0940860	
5035	NOTARNICOLA GIUSEPPE	NOTARNICOLA GIUSEPPE	37	51,1363636		88,1363636	21,0698925	
5036	OLIVA MASSIMO VALENTINO	OLIVA MASSIMO VALENTINO	35	52,9542178		87,9542178	27,8548387	
5037	LUDOVICO FRANCESCA	LUDOVICO FRANCESCA	46,00437243	41,5699676		87,5743400	40,2526882	
5038	MEDEA MARISTELLA	MEDEA MARISTELLA	51	36,3636364		87,3636364	18,5161290	

ALLEGATO A

PSR PUGLIA 2014 - 2020

PACCHETTO GIOVANI – Bando pubblicato nel BURP n. 87 del 28/07/2016 e ss.mm.ii.

Sottomisura 6.1 Aiuti all'avviamento di imprese per i giovani agricoltori

GRADUATORIA UNICA REGIONALE

			PUNTEGGIO					
POSIZIONE	RICHIEDENTE PREMIO	DENOMINAZIONE AZIENDA	SOTTOMISURA 6.1	OPERAZIONE 4.1.B	SOTTOMISURA 6.4	TOTALE	ETA' MEDIA	NOTE
5039	SFREGOLA MARCO	SFREGOLA MARCO	51	36,3636364		87,3636364	18,9516129	Rideterminazione del punteggio relativo al Principio 7.
5040	LORUSSO FRANCESCO	LORUSSO FRANCESCO	35	52,3459000		87,3459000	31,5698925	
5041	GJIKA ILIR	GJIKA ILIR	35	52,2727273		87,2727273	32,4166667	
5042	ACQUAVIVA LUCIANA	SOC.AGR.ACQUAVIVA SAS DI ACQUAVIVA L. & C.	35	52,2727273		87,2727273	41,0672043	
5043	DELLE DONNE ANTONIO	DELLE DONNE ANTONIO	35	52,0339971		87,0339971	26,8682796	
5044	SANTORO GIANMARCO	SANTORO GIANMARCO	35	52,0000000		87,0000000	20,5967742	
5045	FAIENZA MARIA GIUSEPPINA	FAIENZA MARIA GIUSEPPINA	37	50,0000000		87,0000000	22,3279570	
5046	TERRAZZI TERESA	TERRAZZI TERESA	35	52,0000000		87,0000000	33,3387097	
5047	VOCINO NAZARIO PIO	VOCINO NAZARIO PIO	55	31,8181818		86,8181818	18,3817204	
5048	SAURO MARIA PIA	SAURO MARIA PIA	35	51,3841191		86,3841191	22,3521505	
5049	MANGIONE GIOVANNI	SOCIETA' SEMPLICE AGRICOLA FRATELLI MANGIONE	36,19029502	50,0000000		86,1902950	33,2607527	
5050	MANGIONE PIETRO	SOCIETA' SEMPLICE AGRICOLA FRATELLI MANGIONE	36,19029502	50,0000000		86,1902950	33,2607527	
5051	VALENTINO ANTONIO	VALENTINO ANTONIO	36	50,0000000		86,0000000	27,4086022	
5052	DEL VECCHIO GIUSEPPE	DEL VECCHIO GIUSEPPE	36	50,0000000		86,0000000	33,9301075	
5053	LEGGIERI CIRO	LEGGIERI CIRO	45	40,9090909		85,9090909	19,2634409	
5054	VITALE GRAZIA	VITALE GRAZIA	45	40,6594525		85,6594525	34,2043011	
5055	GASSI GIANLUCA	GASSI GIANLUCA	35,69522675	49,8673740		85,5626008	21,5913978	
5056	SCOMMEGNA PAOLO PASQUAL	SCOMMEGNA PAOLO PASQUALE	37	48,0000000		85,0000000	23,6102151	
5057	PANSARDI CHIARA	PANSARDI CHIARA	35	50,0000000		85,0000000	24,3548387	
5058	BASILE TEODORO	BASILE TEODORO	35	50,0000000		85,0000000	24,9623656	
5059	BARBARO MARIA LUCIA	SOCIETA' AGRICOLA TENUTE PARCO PICCOLO SNC DI BARBARO M.L. &	45	39,7727273		84,7727273	29,3508065	
5060	LANZILOTTI TEA GRETA	SOCIETA' AGRICOLA TENUTE PARCO PICCOLO SNC DI BARBARO M.L. &	45	39,7727273		84,7727273	29,3508065	
5061	PUPINO RAFFAELE	PUPINO RAFFAELE	37	47,7272727		84,7272727	24,1370968	
5062	CALVITTO ANNARITA	CALVITTO ANNARITA	37	47,7272727		84,7272727	33,5349462	
5063	COTUGNO MATTEO	COTUGNO MATTEO	35	49,6977635		84,6977635	19,4166667	
5064	SANTORO FEDERICA	SOCIETA' SAN GRAPES SNC	35	49,4138900		84,4138900	21,7132616	
5065	SANTORO GIOVANNI	SOCIETA' SAN GRAPES SNC	35	49,4138900		84,4138900	21,7132616	
5066	SANTORO GIUSEPPE ANTONIO	SOCIETA' SAN GRAPES SNC	35	49,4138900		84,4138900	21,7132616	
5067	ANTOLINO NUNZIO	ANTOLINO NUNZIO	35	49,3772339		84,3772339	31,8440860	
5068	DE FEUDIS MAURO	DE FEUDIS MAURO	39,67241379	44,4358337		84,1082475	19,7150538	
5069	TORRACO ALESSANDRA	TORRACO ALESSANDRA	35	49,0967809		84,0967809	30,9543011	
5070	UNGARO LORENZA	SOCIETA' AGRICOLA UNGARO S.R.L.	35	49,0000000		84,0000000	19,9408602	
5071	RUTIGLIANO DONATO	RUTIGLIANO DONATO	38	46,0000000		84,0000000	20,8467742	
5072	RUSSO NUNZIA	RUSSO NUNZIA	35	48,8636364		83,8636364	37,1935484	
5073	MUSIO MARIALUISA	QUADRIFOGLIO SOCIETA' AGRICOLA SS	35	48,7554113		83,7554113	35,4435484	Rideterminazione del punteggio relativo al Principio 7.
5074	ZULLINO ANNARITA	QUADRIFOGLIO SOCIETA' AGRICOLA SS	35	48,7554113		83,7554113	35,4435484	Rideterminazione del punteggio relativo al Principio 7.
5075	SPINELLI MARIA ELISABETTA	SOCIETA' AGRICOLA SOC. SEMPL. FRATELLI SPINELLI	45	38,6363636		83,6363636	25,5443548	
5076	SPINELLI VITO	SOCIETA' AGRICOLA SOC. SEMPL. FRATELLI SPINELLI	45	38,6363636		83,6363636	25,5443548	
5077	BELLAVEDUTA RICCARDO	BELLAVEDUTA RICCARDO	37	46,5909091		83,5909091	19,3575269	
5078	LEZZA ILARIA	LEZZA ILARIA	37	46,0000000		83,0000000	26,3602151	
5079	DE SALVIA DONATO	DE SALVIA DONATO	39,72787832	43,1818182		82,9096965	24,2903226	
5080	BELLUOCCIO ALESSANDRA	SOCIETA' AGRICOLA BELLUOCCIO S.S.	35	47,8019802		82,8019802	26,2652330	
5081	BELLUOCCIO EMANUELE	SOCIETA' AGRICOLA BELLUOCCIO S.S.	35	47,8019802		82,8019802	26,2652330	

PSR PUGLIA 2014 - 2020
PACCHETTO GIOVANI – Bando pubblicato nel BURP n. 87 del 28/07/2016 e ss.mm.ii.
Sottomisura 6.1 Aiuti all'avviamento di imprese per i giovani agricoltori

GRADUATORIA UNICA REGIONALE

			PUNTEGGIO					
POSIZIONE	RICHIEDENTE PREMIO	DENOMINAZIONE AZIENDA	SOTTOMISURA 6.1	OPERAZIONE 4.1.B	SOTTOMISURA 6.4	TOTALE	ETA' MEDIA	NOTE
5082	BELLUOCCIO GABRIELE	SOCIETA' AGRICOLA BELLUOCCIO S.S.	35	47,8019802		82,8019802	26,2652330	
5083	MELUCCI FRANCESCA MARIA	MELUCCI FRANCESCA MARIA	42,99418957	39,7727273		82,7669168	24,0752688	
5084	BUFI IGNAZIO	BUFI IGNAZIO	35	47,7272727		82,7272727	21,5456989	
5085	RICCIARDI ALESSANDRO	RICCIARDI ALESSANDRO	35	47,7272727		82,7272727	22,2419355	
5086	CARCHIA FRANCESCO	CARCHIA FRANCESCO	37	45,6999573		82,6999573	22,9946237	
5087	TRICASE GIUSEPPE	TRICASE GIUSEPPE	37,5526795	45,1356120		82,6882915	38,8413978	
5088	D'ADDONA DANIEL	D'ADDONA DANIEL	38	44,3181818		82,3181818	20,3225806	
5089	VISAGGIO ANTONELLA VANESSA	VISAGGIO ANTONELLA VANESSA	40	42,0454545		82,0454545	34,1317204	
5090	MANGIACOTTI DANIELA	SOCIETA' SEMPLICE AGRICOLA DUERRE DI ROZMIERSKI RAFAL E MANGIACOTTI DANIELA	40	42,0454545		82,0454545	34,5927419	
5091	ROZMIERSKI RAFAL	SOCIETA' SEMPLICE AGRICOLA DUERRE DI ROZMIERSKI RAFAL E MANGIACOTTI DANIELA	40	42,0454545		82,0454545	34,5927419	
5092	D'AMATO IRENE	D'AMATO IRENE	35	46,8266393		81,8266393	20,1317204	
5093	TEMPESTA PAOLO	TEMPESTA PAOLO	36	45,4545455		81,4545455	24,3575269	
5094	IANZANO DANIELA	IANZANO DANIELA	36	45,4545455		81,4545455	27,1962366	
5095	SPARANERO LUIGI	SPARANERO LUIGI	36	45,4545455		81,4545455	35,3252688	
5096	CAFAGNA MARCELLA	CAFAGNA MARCELLA	36	45,4545455		81,4545455	35,5000000	
5097	LOMBARDI DANILO	LOMBARDI DANILO	36	45,1938508		81,1938508	29,0483871	
5098	MAZZARELLI ANTONIO	SOCIETA' AGRICOLA MAZZARELLI S.S.	35	46,1327879		81,1327879	30,7419355	
5099	MAZZARELLI GIUSEPPE	SOCIETA' AGRICOLA MAZZARELLI S.S.	35	46,1327879		81,1327879	30,7419355	
5100	MAZZARELLI PIERLUIGI	SOCIETA' AGRICOLA MAZZARELLI S.S.	35	46,1327879		81,1327879	30,7419355	
5101	DI SPIRITO MICHELE	DI SPIRITO MICHELE	36	45,1197850		81,1197850	31,2580645	
5102	DICORATO GIOVANNI	DICORATO GIOVANNI	41,90962257	38,6363636		80,5459862	29,3629032	
5103	MAGGIO ANNA	MAGGIO ANNA	51	29,5454545		80,5454545	30,9704301	
5104	COSTANTINO MARCO	COSTANTINO MARCO	37	43,4860140		80,4860140	24,8575269	
5105	VENTURA ALESSIO	VENTURA ALESSIO	35	45,4545455		80,4545455	20,4784946	
5106	CHIARELLA PIETRO ANTONIO	CHIARELLA PIETRO ANTONIO	35	45,4545455		80,4545455	37,0510753	
5107	FAIENZA ROSSELLA	FAIENZA ROSSELLA	37	43,4499866		80,4499866	21,1612903	
5108	MARMO GRAZIA	MARMO GRAZIA	35	45,3376793		80,3376793	35,8924731	
5109	SOLIMANDO COSTANTINO	SOLIMANDO COSTANTINO	35	45,0835250		80,0835250	32,5887097	
5110	GRECO CRESCENZO	GRECO CRESCENZO	37	42,7288903		79,7288903	21,5268817	
5111	DE CILLIS TIZIANA	DE CILLIS TIZIANA	38,08027189	41,5221082		79,6023801	38,1505376	
5112	FRISANI ENRICO MARIA	FRISANI ENRICO MARIA	35	44,5687110		79,5687110	20,1989247	
5113	MARINGOLA ADA MARIA	MARINGOLA ADA MARIA	35	44,5504313		79,5504313	19,5376344	
5114	MONTECALVO ELISA	MONTECALVO ELISA	36	43,4866874		79,4866874	35,8682796	
5115	LACAVALLA GIULIANO	LACAVALLA GIULIANO	35	44,3181818		79,3181818	36,6317204	
5116	GIORGIANI LUIGI	GIORGIANI LUIGI	45	34,0909091		79,0909091	19,8844086	
5117	BIASI AGNESE	BIASI AGNESE	45	34,0909091		79,0909091	20,5806452	
5118	SERVEDIO JOSEPH	SERVEDIO JOSEPH	45	34,0909091		79,0909091	26,7043011	
5119	TORSELLO MARTA	TORSELLO MARTA	45	34,0909091		79,0909091	28,4838710	
5120	MONACO MICHELE	MONACO MICHELE	35	44,0740672		79,0740672	23,4919355	
5121	GIOVANNELLI ALESSANDRO	GIOVANNELLI ALESSANDRO	38	41,0666455		79,0666455	33,3844086	
5122	BELPIEDE RAFFAELLA ANTONIET	BELPIEDE RAFFAELLA ANTONIETTA	35	43,8939769		78,8939769	37,6666667	
5123	CALDAROLA ROBERTA	CALDAROLA ROBERTA	39	39,4796762		78,4796762	40,1586022	
5124	CALZONE MATTEO	CALZONE MATTEO	38,73513542	39,6040872		78,3392226	32,7419355	
5125	DI BARTOLOMEO ADRIANO	DI BARTOLOMEO ADRIANO	35	43,1818182		78,1818182	21,2983871	

ALLEGATO A

PSR PUGLIA 2014 - 2020

PACCHETTO GIOVANI – Bando pubblicato nel BURP n. 87 del 28/07/2016 e ss.mm.ii.

Sottomisura 6.1 Aiuti all'avviamento di imprese per i giovani agricoltori

GRADUATORIA UNICA REGIONALE

			PUNTEGGIO					
POSIZIONE	RICHIEDENTE PREMIO	DENOMINAZIONE AZIENDA	SOTTOMISURA 6.1	OPERAZIONE 4.1.B	SOTTOMISURA 6.4	TOTALE	ETA' MEDIA	NOTE
5126	VIOLANTE NICOLA	VIOLANTE NICOLA	35,53762457	42,4856892		78,0233137	24,0000000	Rideterminazione del punteggio relativo al Principio 7.
5127	CASTO ANTONIO	VIGNEREALI SOC. SEMPLICE AGRICOLA	38	38,2034632		76,2034632	33,3261649	
5128	RUSSO LUCIA	VIGNEREALI SOC. SEMPLICE AGRICOLA	38	38,2034632		76,2034632	33,3261649	
5129	SARDELLA MATTIA CATIA	VIGNEREALI SOC. SEMPLICE AGRICOLA	38	38,2034632		76,2034632	33,3261649	
5130	RUGGIO PIERCARLO DESIDERIO	RUGGIO PIERCARLO DESIDERIO	41	0,0000000	35,0000000	76,0000000	19,5080645	
5131	RIGNANESE GIUSEPPE	RIGNANESE GIUSEPPE	35	41,0000000		76,0000000	26,1935484	Rideterminazione del punteggio relativo al Principio 7.
5132	CASELLA-CECERE PIERLUIGI	CASELLA-CECERE PIERLUIGI	41	0,0000000	35,0000000	76,0000000	26,5295699	
5133	UNGARO ALESSIO	UNGARO ALESSIO	41	0,0000000	35,0000000	76,0000000	28,1827957	
5134	IANNOTTA IVANO	IANNOTTA IVANO	41	0,0000000	35,0000000	76,0000000	28,2553763	
5135	PICCINNO LUIGI	CASALE SOMBRINO SOCIETA' SEMPLICE AGRICOLA	41	0,0000000	35,0000000	76,0000000	29,3991935	
5136	PICCINNO STEFANIA	CASALE SOMBRINO SOCIETA' SEMPLICE AGRICOLA	41	0,0000000	35,0000000	76,0000000	29,3991935	
5137	BITONTI GABRIELE SAVERIO	BITONTI GABRIELE SAVERIO	41	0,0000000	35,0000000	76,0000000	32,6666667	
5138	PASTORE GIUSEPPE	MASSERIA GIOVANNAROLLA SOCIETA' SEMPLICE AGRICOLA	41	0,0000000	35,0000000	76,0000000	32,9811828	
5139	SURICO ROBERTO	SURICO ROBERTO	41	0,0000000	35,0000000	76,0000000	33,5349462	
5140	PERROTTA ANTONIO	PERROTTA ANTONIO	41	0,0000000	35,0000000	76,0000000	33,7123656	
5141	ROSAFIO ADA	ROSAFIO ADA	41	0,0000000	35,0000000	76,0000000	33,8897849	
5142	FERRARA MARIANNA	FERRARA MARIANNA	41	0,0000000	35,0000000	76,0000000	35,6693548	
5143	CATALDI ILARIA	CATALDI ILARIA	41	0,0000000	35,0000000	76,0000000	35,8333333	
5144	DELVECCHIO TERESA	DELVECCHIO TERESA	35	40,9090909		75,9090909	22,0430108	
5145	DITOMMASO ROBERTO	DITOMMASO ROBERTO	35	40,9090909		75,9090909	22,6209677	
5146	DITOMMASO ANNA MARIA	DITOMMASO ANNA MARIA	35	40,9090909		75,9090909	27,5833333	
5147	COCCIA SALVATORE	COCCIA SALVATORE	36	39,7727273		75,7727273	21,2500000	
5148	SCARAFINO ROSANNA	SCARAFINO ROSANNA	45	30,6818182		75,6818182	19,9005376	
5149	IACURCI ANDREA	IACURCI ANDREA	39	36,5243343		75,5243343	30,0645161	
5150	ATTANASIO CARLO	ATTANASIO CARLO	35,41298909	39,4264069		74,8393960	38,4327957	
5151	CRISCUOLI GAETANO MARCO M	CRISCUOLI GAETANO MARCO MARIA	35	39,7727273		74,7727273	18,8602151	
5152	MISCIAGNA FRANCESCO	MISCIAGNA FRANCESCO	39,48500251	34,0909091		73,5759116	26,1290323	
5153	CIAFFA LUCREZIA	CIAFFA LUCREZIA	35	35,7532208		70,7532208	18,2768817	
5154	ORSO ROSARIO	ORSO ROSARIO	35	34,0909091		69,0909091	22,2795699	
5155	CITRO ELISA	CITRO ELISA	35	34,0613452		69,0613452	38,8440860	
5156	GIANNOTTA VANESSA	GIANNOTTA VANESSA	36	32,9545455		68,9545455	30,2284946	
5157	AQUILINO LUIGI ANDREA	AQUILINO LUIGI ANDREA	36	26,1363636		62,1363636	38,5833333	

PSR PUGLIA 2014 - 2020 ALLEGATO A.1

PACCHETTO GIOVANI – Bando pubblicato nel BURP n. 87 del 28/07/2016 e ss.mm.ii.

Sottomisura 6.1 Aiuti all'avviamento di imprese per i giovani agricoltori

Dettaglio punteggi conseguiti in applicazione dei criteri di selezione di cui alla sottomisura 6.1

			PUNTEGGIO			
POSIZIONE	RICHIEDENTE PREMIO	DENOMINAZIONE AZIENDA	PRINCIPI 1 e 2	PRINCIPIO 3	PRINCIPIO 4	PUNTEGGIO CONSEGUITO
1	GIANNINI FILIPPO	F.LLI GIANNINI SOCIETA' SEMPLICE AGRICOLA	45	35	18	98
2	GIANNINI MARIA GRAZIA	F.LLI GIANNINI SOCIETA' SEMPLICE AGRICOLA	45	35	18	98
3	GIANNINI PIETRO	F.LLI GIANNINI SOCIETA' SEMPLICE AGRICOLA	45	35	18	98
4	DI TULLO KATIA	DI TULLO KATIA	45	35	16	96
5	CAPRIOLI ELIA	CAPRIOLI ELIA	45	35	16	96
6	TOMAIUOLI PAOLO	TOMAIUOLI PAOLO	45	35	17	97
7	PALMIERI NICOLA DONATO	PALMIERI NICOLA DONATO	45	35	16	96
8	DI MAURO ALESSANDRO	DI MAURO ALESSANDRO	45	35	16	96
9	ANTOCI MARINA	ANTOCI MARINA	45	35	16	96
10	TERRENZIO MARIA LUISA	TERRENZIO MARIA LUISA	45	35	17	97
11	CONTILLO NICOLA	SOCIETA' AGRICOLA SEMPLICE GIUGARONI	45	35	17	97
12	CONTILLO ROCCO	SOCIETA' AGRICOLA SEMPLICE GIUGARONI	45	35	17	97
13	D'ATTI MIRELLA	D'ATTI MIRELLA	45	35	17	97
14	CAPUANO LAURA	SOCIETA' AGRICOLA MASSERIA AMENDOLA SAS DI CAPUANO PASQUALINA E CAPUANO LAURA	45	35	16	96
15	CAPUANO PASQUALINA	SOCIETA' AGRICOLA MASSERIA AMENDOLA SAS DI CAPUANO PASQUALINA E CAPUANO LAURA	45	35	16	96
16	GISO ANTONELLA	GISO ANTONELLA	45	35	17	97
17	D'APOLITO ANNALISA	SOCIETA' AGRICOLA AGRIBIO D'APOLITO S.S.	45	35	19	99
18	D'APOLITO EMANUELE	SOCIETA' AGRICOLA AGRIBIO D'APOLITO S.S.	45	35	19	99
19	DI MAURO ANTONELLA	DI MAURO ANTONELLA	45	35	16	96
20	DE PAOLA RAFFAELLA	DE PAOLA RAFFAELLA	45	35	16	96
21	CAZZETTA FRANCESCO	CAZZETTA FRANCESCO	25	35	16	76
22	MUSCELLA CLAUDIO	MUSCELLA CLAUDIO	25	35	16	76
23	TECCI GIORGIA	TECCI GIORGIA	25	35	16	76
24	COLACICCO SALVATORE	COLACICCO SALVATORE	25	35	16	76
25	LEOMANNI ALDO	LEOMANNI ALDO	25	35	16	76
26	ROMANO ROBERTA	ROMANO ROBERTA	25	35	16	76
27	SCARCIA GIORDANO	SCARCIA GIORDANO	25	35	16	76
28	BELMONTE MARCO	NEOELIOS AGRICOLA	25	35	16	76
29	GUALANO MICHELE	GUALANO MICHELE	33,98099227	35	16	84,98099227
30	RICCARDO SILVESTRO	RICCARDO SILVESTRO	25	35	16	76
31	DELL'ANNA PIERPAOLO	DELL'ANNA PIERPAOLO	25	35	16	76
32	GIOVANNICO PAOLO	GIOVANNICO PAOLO	25	35	16	76
33	GIUGNO ALESSANDRO	GIUGNO ALESSANDRO	25	35	16	76
34	LORUSSO ROSALIA	LORUSSO ROSALIA	25	35	16	76
35	GIAQUINTO MATTEO	GIAQUINTO MATTEO	25	35	16	76
36	BRUNO MARIA	BRUNO MARIA	25	35	16	76
37	D'ALBA GIULIA	D'ALBA GIULIA	25	35	16	76
38	GIARNERA PASQUALINA	GIARNERA PASQUALINA	34,24601734	35	16	85,24601734

ALLEGATO A.1

PSR PUGLIA 2014 - 2020

PACCHETTO GIOVANI – Bando pubblicato nel BURP n. 87 del 28/07/2016 e ss.mm.ii.

Sottomisura 6.1 Aiuti all'avviamento di imprese per i giovani agricoltori

Dettaglio punteggi conseguiti in applicazione dei criteri di selezione di cui alla sottomisura 6.1

			PUNTEGGIO			
POSIZIONE	RICHIEDENTE PREMIO	DENOMINAZIONE AZIENDA	PRINCIPI 1 e 2	PRINCIPIO 3	PRINCIPIO 4	PUNTEGGIO CONSEGUITO
39	STEFANO ROSSELLA	STEFANO ROSSELLA	25	35	16	76
40	SERINO FRANCESCA	SERINO FRANCESCA	25	35	16	76
41	CARRESCIA NICOLA	CARRESCIA NICOLA	45	35	16	96
42	LONGO COSTANZO	SOCIETA' AGRICOLA F.LLI LONGO S.S.	45	35	16	96
43	LONGO VINCENZO	SOCIETA' AGRICOLA F.LLI LONGO S.S.	45	35	16	96
44	COCO - PICCOLO MICHELE	COCO - PICCOLO MICHELE	45	35	16	96
45	DE FILIPPO FILIPPO	SOCIETA' AGRICOLA AGRIGARGANICA S.S.	40,56634777	35	17	92,56634777
46	DE FILIPPO NICOLETTA	SOCIETA' AGRICOLA AGRIGARGANICA S.S.	40,56634777	35	17	92,56634777
47	BATTISTA RAFFAELE	SOCIETA' AGRICOLA BATTISTA SRLS	45	35	16	96
48	GENTILE LAURA	GENTILE LAURA	25	35	16	76
49	SICA GIACOMO	SICA GIACOMO	45	35	17	97
50	LOMARTIRE LUCIA	SOCIETA' COOPERATIVA AGRICOLA CHIANCONE	25	35	17	77
51	RIBECCO FRANCESCO	SOCIETA' COOPERATIVA AGRICOLA CHIANCONE	25	35	17	77
52	RIBECCO MIRIANA	SOCIETA' COOPERATIVA AGRICOLA CHIANCONE	25	35	17	77
53	TERRUSI MARCELLO	TERRUSI MARCELLO	25	35	16	76
54	MARIANO FEDERICA	MARIANO FEDERICA	25	35	16	76
55	DE ANGELIS ANGELO	DEADELM SOCIETA' AGRICOLA	45	35	16	96
56	DEL MASTRO MICHELA	DEADELM SOCIETA' AGRICOLA	45	35	16	96
57	MENDOLIA ROSA	MENDOLIA ROSA	25	35	16	76
58	DE VITO CARMELA	DE VITO CARMELA	25	35	16	76
59	MELE MARIA GRAZIA	MELE MARIA GRAZIA	25	35	16	76
60	RIPA FRANCESCO	RIPA FRANCESCO	25	35	16	76
61	DI FONZO MARIO	DI FONZO MARIO	25	35	16	76
62	DEL TUFO MARCO	DEL TUFO MARCO	25	35	16	76
63	MINGIANO ELISABETTA	MINGIANO ELISABETTA	25	35	16	76
64	DE ALMEIDA FERREIRA JOANA	DE ALMEIDA FERREIRA JOANA	25	35	16	76
65	FILOGRANA MARIA CRISTINA	FILOGRANA MARIA CRISTINA	25	35	16	76
66	ALEMANNO ALICE	ALEMANNO ALICE	25	35	16	76
67	PREZIUSI FRANCESCO	PREZIUSI FRANCESCO	25	35	16	76
68	BELLINI ROBERTA	BELLINI ROBERTA	25	35	16	76
69	STEFANO RAFFAELE	STEFANO RAFFAELE	25	35	16	76
70	ARCUDI GABRIELE	ARCUDI GABRIELE	25	35	16	76
71	CUTRINO VITO	CUTRINO VITO	25	35	16	76
72	URSO TERESA	URSO TERESA	25	35	16	76
73	ROLLO MARIA ROSARIA	ROLLO MARIA ROSARIA	25	35	16	76
74	STOMEO ESTER	STOMEO ESTER	25	35	16	76
75	CASTRIOTO STEFANO	CASTRIOTO STEFANO	25	35	16	76
76	STASOLLA FRANCESCO	AGRICOLA F.LLI STASOLLA S.S.	25	35	16	76
77	STASOLLA MICHELE	AGRICOLA F.LLI STASOLLA S.S.	25	35	16	76
78	MELE ANTONIO	MELE ANTONIO	25	35	16	76

PSR PUGLIA 2014 - 2020 ALLEGATO A.1

PACCHETTO GIOVANI – Bando pubblicato nel BURP n. 87 del 28/07/2016 e ss.mm.ii.

Sottomisura 6.1 Aiuti all'avviamento di imprese per i giovani agricoltori

Dettaglio punteggi conseguiti in applicazione dei criteri di selezione di cui alla sottomisura 6.1

			PUNTEGGIO			
POSIZIONE	RICHIEDENTE PREMIO	DENOMINAZIONE AZIENDA	PRINCIPI 1 e 2	PRINCIPIO 3	PRINCIPIO 4	PUNTEGGIO CONSEGUITO
79	D'EREDITA' FRANCESCO	D'EREDITA' FRANCESCO	25	35	16	76
80	SISINNI ANNA VANESSA	SISINNI ANNA VANESSA	25	35	16	76
81	PUGLIESE STEFANIA	PUGLIESE STEFANIA	25	35	16	76
82	SERRA VALENTINA	SERRA VALENTINA	25	35	16	76
83	FEDELE STEFANIA	FEDELE STEFANIA	25	35	16	76
84	PINO DONATELLA	PINO DONATELLA	25	35	16	76
85	SANTORO PAOLA	SANTORO PAOLA	25	35	16	76
86	DEL SOLE MARIA PALMA	DEL SOLE MARIA PALMA	25	35	16	76
87	SIGILLINO ANTONIO LUIGI	SIGILLINO ANTONIO LUIGI	25	35	16	76
88	CAGGIANO GRAZIANO PASQUALE	CAGGIANO GRAZIANO PASQUALE	25	35	16	76
89	GIANNOTTA LUIGI	GIANNOTTA LUIGI	25	35	16	76
90	SORRENTI ROSSANA SVEVA	SORRENTI ROSSANA SVEVA	25	35	16	76
91	DIRENZO VINCENZO	DIRENZO VINCENZO	25	35	16	76
92	VITI PAOLO	VITI PAOLO	25	35	16	76
93	MANDORINO PIERLUIGI	MANDORINO PIERLUIGI	25	35	16	76
94	DE SANTIS CARMELO	DE SANTIS CARMELO	25	35	16	76
95	MARROCCO MARIA ROSARIA	MARROCCO MARIA ROSARIA	25	35	16	76
96	CARPENTIERI FRANCESCO	CARPENTIERI FRANCESCO	25	35	16	76
97	STEFANIZZI CRISTINA	STEFANIZZI CRISTINA	25	35	16	76
98	MUSARO' EDOARDO	MUSARO' EDOARDO	25	35	16	76
99	SPAGNOLO PAOLA	SPAGNOLO PAOLA	25	35	16	76
100	NATUZZI ANTONIO	NATUZZI ANTONIO	25	35	16	76
101	MICELI PARIDE	TENUTA CAMASTRA S.A.S. SOCIETA' AGRICOLA - DI MICELI PARIDE	25	35	16	76
102	STOMACI MARIO	BIO NATURE S.R.L. AGRICOLA	25	35	16	76
103	PASANISI SILVIA MARGHERITA	PASANISI SILVIA MARGHERITA	25	35	16	76
104	BERLOCO NICOLA	LE LAME SOCIETA' AGRICOLA A RESPONSABILITA' LIMITATA SEMPLIFICATA	25	35	16	76
105	MAURO CLELIA	MAURO CLELIA	25	35	16	76
106	TOMMASI DAMIANO	TOMMASI DAMIANO	25	35	16	76
107	LAERA VITO	LAERA VITO	25	35	16	76
108	SERIO GIUSEPPE	SERIO GIUSEPPE	25	35	16	76
109	PAPALEO GIUSEPPE	PAPALEO GIUSEPPE	25	35	16	76
110	MIGGIANO IVAN	MIGGIANO IVAN	25	35	16	76
111	DIFONZO ROMUALDO	DIFONZO ROMUALDO	25	35	16	76
112	CIRCHETTA BEATRICE	CIRCHETTA BEATRICE	25	35	16	76
113	SERRA AMBROGIO LUCA	SERRA AMBROGIO LUCA	25	35	17	77
114	DEFILIPPIS GIUSEPPE	DEFILIPPIS GIUSEPPE	25	35	17	77
115	DI GIANNI SERENA	DI GIANNI SERENA	45	35	16	96
116	MARTI MARTINO	MARTI MARTINO	25	35	16	76
117	PERRONE MARIAPIA	PERRONE MARIAPIA	25	35	16	76
118	DUGGENTO ANTONIO	DUGGENTO ANTONIO	25	35	17	77

PSR PUGLIA 2014 - 2020 ALLEGATO A.1

PACCHETTO GIOVANI – Bando pubblicato nel BURP n. 87 del 28/07/2016 e ss.mm.ii.

Sottomisura 6.1 Aiuti all'avviamento di imprese per i giovani agricoltori

Dettaglio punteggi conseguiti in applicazione dei criteri di selezione di cui alla sottomisura 6.1

			PUNTEGGIO			
POSIZIONE	RICHIEDENTE PREMIO	DENOMINAZIONE AZIENDA	PRINCIPI 1 e 2	PRINCIPIO 3	PRINCIPIO 4	PUNTEGGIO CONSEGUITO
119	STASI FILIPPO	STASI FILIPPO	25	35	16	76
120	VERNILE SABRINA	SOCIETA' AGRICOLA MG S.R.L.	25	35	16	76
121	MASTRANGELO FILOMENA	AZIENDA AGRICOLA G.F. DEI FRATELLI MASTRANGELO SOCIETA' SEMPLICE	25	35	16	76
122	MASTRANGELO GIANVITO	AZIENDA AGRICOLA G.F. DEI FRATELLI MASTRANGELO SOCIETA' SEMPLICE	25	35	16	76
123	COVELLA ANGELA	COVELLAS' TOP GENETIC FARM SOCIETA' AGRICOLA SEMPLICE	25	35	16	76
124	COVELLA CATALDO	COVELLAS' TOP GENETIC FARM SOCIETA' AGRICOLA SEMPLICE	25	35	16	76
125	PIZZULLI GIUSTINA	PIZZULLI GIUSTINA	25	35	16	76
126	COLACICCO GIUSEPPE	SOCIETA' AGRICOLA CAPOVACCAIO S.S.	25	35	16	76
127	PERRONE MICHELE	SOCIETA' AGRICOLA CAPOVACCAIO S.S.	25	35	16	76
128	GIRARDI DOMENICO	GIRARDI DOMENICO	25	35	16	76
129	PERNIOLA FRANCESCO PAOLO	AZIENDA AGRICOLA F.LLI PERNIOLA SOCIETA' SEMPLICE	25	35	16	76
130	PERNIOLA GIOVANNA	AZIENDA AGRICOLA F.LLI PERNIOLA SOCIETA' SEMPLICE	25	35	16	76
131	COPPOLA MARCO	COPPOLA MARCO	25	35	16	76
132	ZIMMARI IRENE	ZIMMARI IRENE	25	35	16	76
133	DIDONATO VITO MARIO	DIDONATO VITO MARIO	25	35	16	76
134	RESTA DOMENICO	RESTA DOMENICO	25	35	16	76
135	FONTO' SARA	FONTO' SARA	25	35	16	76
136	BERLOCO PASQUALE	SOCIETA' AGRICOLA PF BERLOCO S.A.S. DI BERLOCO PASQUALE & C.	25	35	17	77
137	BISCI SALVATORE	BISCI SALVATORE	25	35	17	77
138	STELLA FRANCESCO	AZIENDA AGRICOLA STELLA DI SALVATORE E FRANCESCO STELLA & C. SAAS	25	35	17	77
139	STELLA SALVATORE	AZIENDA AGRICOLA STELLA DI SALVATORE E FRANCESCO STELLA & C. SAAS	25	35	17	77
140	RADICCI PASQUALE	RADICCI PASQUALE	25	35	17	77
141	LARATO GIORGIO	SOCIETA' AGRICOLA ALTA MURGIA GL BIO FARM -SAS- DI GIUSEPPE E GIORGIO LARATO & C.	25	35	17	77
142	LARATO GIUSEPPE	SOCIETA' AGRICOLA ALTA MURGIA GL BIO FARM -SAS- DI GIUSEPPE E GIORGIO LARATO & C.	25	35	17	77
143	LACERENZA GIUSEPPINA	LACERENZA GIUSEPPINA	25	35	16	76
144	SOLITO CHIARA	SOCIETA' AGRICOLA AGRI CSF SRL	25	35	18	78
145	CAPANO VALENTINA	SOCIETA' AGRICOLA LA CROCE DI CAPANO VALENTINA E C. S.A.S.	45	35	16	96
146	CAPANO FRANCESCO	CAPANO FRANCESCO	45	35	16	96
147	DE PAOLA LUIGI	DE PAOLA LUIGI	45	35	16	96
148	DI CLAUDIO MATTEO	DI CLAUDIO MATTEO	45	35	16	96
149	RUSSO ANGELO	RUSSO ANGELO	45	35	16	96
150	ERCOLINO GRAZIANO	ERCOLINO GRAZIANO	45	35	16	96
151	CONTARDI MARIA	CONTARDI MARIA	45	35	16	96
152	BANDINU ALESSANDRA	SOCIETA' AGRICOLA VALLEVONA SAS DI BANDINU A & C SAS	45	35	16	96
153	PELLEGRINO DANIELA	PELLEGRINO DANIELA	25	35	16	76
154	SANTORO GIOVANNI	SANTORO GIOVANNI	25	35	16	76
155	MASTROLEO PIETRO	SOCIETA' AGRICOLA MASSERIA FAFUOCO DI PIETRO MASTROLEO & C. SAS	25	35	16	76
156	D'AMICO FABIO PIO GERARDO	SOCIETA' AGRICOLA FATTORIE DEL GARGANO S.S.	42,96803791	35	17	94,96803791

PSR PUGLIA 2014 - 2020 ALLEGATO A.1

PACCHETTO GIOVANI – Bando pubblicato nel BURP n. 87 del 28/07/2016 e ss.mm.ii.

Sottomisura 6.1 Aiuti all'avviamento di imprese per i giovani agricoltori

Dettaglio punteggi conseguiti in applicazione dei criteri di selezione di cui alla sottomisura 6.1

			PUNTEGGIO			
POSIZIONE	RICHIEDENTE PREMIO	DENOMINAZIONE AZIENDA	PRINCIPI 1 e 2	PRINCIPIO 3	PRINCIPIO 4	PUNTEGGIO CONSEGUITO
157	GRAVINA MICHELE ARCANGELO	SOCIETA' AGRICOLA FATTORIE DEL GARGANO S.S.	42,96803791	35	17	94,96803791
158	IANZANO RAFFAELE	SOCIETA' AGRICOLA FATTORIE DEL GARGANO S.S.	42,96803791	35	17	94,96803791
159	VINCI COSIMO	SOCIETA' AGRICOLA GEILO' S.S.	25	35	17	77
160	VINCI EUFEMIA	SOCIETA' AGRICOLA GEILO' S.S.	25	35	17	77
161	MAGGIO MARTINA	EMME QUADRO SOCIETA SEMPLICE AGRICOLA	25	35	16	76
162	MILANO ANGELICA	SOCIETA' AGRICOLA SEMPLICE F.LLI MILANO	25	35	17	77
163	MILANO PAOLO	SOCIETA' AGRICOLA SEMPLICE F.LLI MILANO	25	35	17	77
164	SIMONETTI DOMENICO	SIMONETTI DOMENICO	25	35	17	77
165	DIBENEDETTO CECILIA	AGRICOLA F.LLI DIBENEDETTO - SOCIETA' SEMPLICE AGRICOLA	25	35	17	77
166	DIBENEDETTO GIUSEPPE	AGRICOLA F.LLI DIBENEDETTO - SOCIETA' SEMPLICE AGRICOLA	25	35	17	77
167	DIBENEDETTO MICHELE	AGRICOLA F.LLI DIBENEDETTO - SOCIETA' SEMPLICE AGRICOLA	25	35	17	77
168	CARAMIA BIAGIO	CARAMIA BIAGIO	24,29210081	35	17	76,29210081
169	CIARDO ALESSANDRO	SOCIETA' AGRICOLA LE BACCOLE SAS DI CIARDO ALESSANDRO E GAGLIANI DANIELE C.	25	35	17	77
170	GAGLIANI DANIELE	SOCIETA' AGRICOLA LE BACCOLE SAS DI CIARDO ALESSANDRO E GAGLIANI DANIELE C.	25	35	17	77
171	D'ONGHIA FRANCESCO PAOLO	D'ONGHIA FRANCESCO PAOLO	25	35	17	77
172	GABRIELI TOMMASI LORELLA	GABRIELI TOMMASI LORELLA	19,09614522	35	16	70,09614522
173	LUDOVICO ROBERTA	LUDOVICO ROBERTA	25	35	18	78
174	CONOCI ALESSANDRO	CONOCI ALESSANDRO	25	35	16	76
175	CIARDO ROSA LUCIA	CIARDO ROSA LUCIA	25	35	16	76
176	FESTA ROCCO VINCENZO	FESTA ROCCO VINCENZO	25	35	16	76
177	LEACI MARIAGRAZIA	LEACI MARIAGRAZIA	25	35	16	76
178	MARTI VINCENZO	MARTI VINCENZO	25	35	18	78
179	MONTECALVO ANNA	SOCIETA' AGRICOLA SEMPLICE F.LLI MONTECALVO	45	35	17	97
180	MONTECALVO GIUSY	SOCIETA' AGRICOLA SEMPLICE F.LLI MONTECALVO	45	35	17	97
181	MONTECALVO NICOLA	SOCIETA' AGRICOLA SEMPLICE F.LLI MONTECALVO	45	35	17	97
182	ZOLLINO SALVATORE	ZOLLINO SALVATORE	25	35	16	76
183	MORAMARCO GIOACCHINO	MORAMARCO GIOACCHINO	25	35	18	78
184	DIGREGORIO GIOVANNI	DIGREGORIO GIOVANNI	25	35	16	76
185	SPECCHIA MARCO	SPECCHIA MARCO	25	35	16	76
186	GIGANTE LUIGI MICHELE	GIGANTE LUIGI MICHELE	25	35	16	76
187	DE MAGISTRIS CHIARA	SOCIETA' AGRICOLA DE MAGISTRIS SRLS	25	35	16	76
188	MARZO PARIDE	MARZO PARIDE	25	35	16	76
189	NARDELLI LUDOVICA	NARDELLI LUDOVICA	25	35	16	76
190	PALMISANO GRAZIELLA	PALMISANO GRAZIELLA	25	35	16	76
191	ANTONUCCI FRANCESCA	ANTONUCCI FRANCESCA	25	35	16	76
192	GENTILE FRANCESCO	GENTILE FRANCESCO	25	35	18	78
193	SCIROCCO MICHELA	BIONATURA GARGANO SOCIETA' AGRICOLA S.R.L.	45	35	16	96
194	LA PENNA DONATO	LA PENNA DONATO	45	35	16	96

PSR PUGLIA 2014 - 2020 ALLEGATO A.1

PACCHETTO GIOVANI – Bando pubblicato nel BURP n. 87 del 28/07/2016 e ss.mm.ii.

Sottomisura 6.1 Aiuti all'avviamento di imprese per i giovani agricoltori

Dettaglio punteggi conseguiti in applicazione dei criteri di selezione di cui alla sottomisura 6.1

			PUNTEGGIO			
POSIZIONE	RICHIEDENTE PREMIO	DENOMINAZIONE AZIENDA	PRINCIPI 1 e 2	PRINCIPIO 3	PRINCIPIO 4	PUNTEGGIO CONSEGUITO
195	GENNARI GIUSEPPE	GENNARI GIUSEPPE	25	35	19	79
196	IGNAZZI THERESIA	SOCIETA' AGRICOLA FEMAGREEN DI IGNAZZI THERESIA & LIPPOLIS ANTONIELA S.S.	25	35	18	78
197	LIPPOLIS ANTONIELA	SOCIETA' AGRICOLA FEMAGREEN DI IGNAZZI THERESIA & LIPPOLIS ANTONIELA S.S.	25	35	18	78
198	SAUCHELLI LUCA	SAUCHELLI LUCA	42,26705201	35	16	93,26705201
199	TERRUSI VITO	TERRUSI VITO	25	35	16	76
200	MINEI VITO	MINEI VITO	25	35	16	76
201	DE LEO LEONARDO	DE LEO LEONARDO	25	35	16	76
202	DELL'AIA ANGELO	DELL'AIA ANGELO	25	35	16	76
203	PASCALI FEDERICA	PASCALI FEDERICA	25	35	19	79
204	LORUSSO FILIPPO MARIA	AZIENDA AGRICOLA L.LORUSSO DI FRANCESCO E FILIPPO LORUSSO	25	35	17	77
205	LORUSSO FRANCESCO SAVERIO	AZIENDA AGRICOLA L.LORUSSO DI FRANCESCO E FILIPPO LORUSSO	25	35	17	77
206	ROMANAZZI CLAUDIO	ROMANAZZI CLAUDIO	25	35	17	77
207	PERRONE CLAUDIO	PERRONE CLAUDIO	25	35	17	77
208	LIACI ANTONIO	LIACI ANTONIO	25	35	17	77
209	MASIELLO FRANCESCO	MASIELLO FRANCESCO	25	35	16	76
210	GUAGNANO MICAELA	GUAGNANO MICAELA	25	35	16	76
211	DALENA MICHELANGELO	DALENA MICHELANGELO	25	35	19	79
212	NATUZZI ANTONELLA	AGRI NATUZZI SOCIETA' SEMPLICE AGRICOLA	25	35	19	79
213	NATUZZI DONATO	AGRI NATUZZI SOCIETA' SEMPLICE AGRICOLA	25	35	19	79
214	NATUZZI TEODORA	AGRI NATUZZI SOCIETA' SEMPLICE AGRICOLA	25	35	19	79
215	MENICHELLA GIUSEPPE	MENICHELLA GIUSEPPE	45	35	16	96
216	DEL GROSSO DONATO PIO	DEL GROSSO DONATO PIO	45	35	16	96
217	BIANCOFIORE ANTONIO	TUORLO BIANCOFIORE DI BIANCOFIORE ANTONIO & C. S.S. AGRICOLA	45	35	16	96
218	ANTENUCCI MARIA LUCIA	ANTENUCCI MARIA LUCIA	45	35	16	96
219	PERRONE SERENA	PERRONE SERENA	25	35	19	79
220	GIAFFREDA GIADA	GIAFFREDA GIADA	25	35	16	76
221	PATERNOSTER MARCO	PATERNOSTER MARCO	25	35	16	76
222	DISANTO CHIARA	DISANTO CHIARA	25	35	16	76
223	BIANCO FEDERICO	BIANCO FEDERICO	25	35	16	76
224	IANNONE MARIA TERESA	IANNONE MARIA TERESA	25	35	16	76
225	GUARINI CARLO	AZIENDA AGRARIA CASTELLO FRISARI SOCIETA' SEMPLICE AGRICOLA	25	35	16	76
226	GUARINI ROBERTO	AZIENDA AGRARIA CASTELLO FRISARI SOCIETA' SEMPLICE AGRICOLA	25	35	16	76
227	LOMURNO PASQUALE	LOMURNO PASQUALE	25	35	16	76
228	COPPI DONATO MARINO	COPPI DONATO MARINO	25	35	16	76
229	BASILE MIRIANA	BASILE MIRIANA	25	35	16	76
230	TOMMASI ENNIO	TOMMASI ENNIO	25	35	16	76
231	LOMAGISTRO DOMENICO	LOMAGISTRO DOMENICO	25	35	16	76
232	DICECCA LEONARDA	SOCIETA' AGRICOLA SORELLE DICECCA S.S.	25	35	17	77

PSR PUGLIA 2014 - 2020 ALLEGATO A.1

PACCHETTO GIOVANI – Bando pubblicato nel BURP n. 87 del 28/07/2016 e ss.mm.ii.

Sottomisura 6.1 Aiuti all'avviamento di imprese per i giovani agricoltori

Dettaglio punteggi conseguiti in applicazione dei criteri di selezione di cui alla sottomisura 6.1

			PUNTEGGIO			
POSIZIONE	RICHIEDENTE PREMIO	DENOMINAZIONE AZIENDA	PRINCIPI 1 e 2	PRINCIPIO 3	PRINCIPIO 4	PUNTEGGIO CONSEGUITO
233	DICECCA MIRIANA	SOCIETA' AGRICOLA SORELLE DICECCA S.S.	25	35	17	77
234	CALENDANO ROSA	CALENDANO ROSA	25	35	16	76
235	SINISI FILIPPO	SINISI FILIPPO	25	35	16	76
236	MONTANARO GIUSEPPE	MONTANARO GIUSEPPE	25	35	16	76
237	LATROFA MICHELE GABRIELE	QUASANI SOCIETA' AGRICOLA A RESPONSABILITA' LIMITATA	25	35	19	79
238	CEDOLA DONATO	"SOCIETA' AGRICOLA SEMPLICE F.LLI CEDOLA" DI CEDOLA DONATO E CEDOLA FRANCESCO	45	35	17	97
239	CEDOLA FRANCESCO	"SOCIETA' AGRICOLA SEMPLICE F.LLI CEDOLA" DI CEDOLA DONATO E CEDOLA FRANCESCO	45	35	17	97
240	TRICARICO VINCENZO	TRICARICO VINCENZO	24,44429459	35	17	76,44429459
241	CAGGIANIELLO RAFFAELLA	CAGGIANIELLO RAFFAELLA	45	35	17	97
242	LEMBO IOLE PIA	LEMBO IOLE PIA	45	35	17	97
243	ATTERRATO GAETANO	ATTERRATO GAETANO	43,21917452	35	16	94,21917452
244	LADDAGA DOMENICO	DONNA MADDALENA - SOCIETA' SEMPLICE AGRICOLA	25	35	17	77
245	LADDAGA SIMONE	DONNA MADDALENA - SOCIETA' SEMPLICE AGRICOLA	25	35	17	77
246	SOLAZZO ERIKA	ARILLO SOCIETA' AGRICOLA A RESPONSABILITA' LIMITATA	25	35	16	76
247	CARAMIA CARLA MARIA	SOCIETA' AGRICOLA SUNLENTO S.R.L.	25	35	16	76
248	LONGO ALBERTO	LONGO ALBERTO	18,31156759	35	16	69,31156759
249	DUGGENTO COSIMO GREGORIO	DUGGENTO COSIMO GREGORIO	25	35	17	77
250	CALDERONI FEDERICA	CALDERONI FEDERICA	25	35	16	76
251	CASARANO SARA	AGRESTA SOCIETA' COOPERATIVA AGRICOLA	25	35	19	79
252	DE MATTEIS SARA	AGRESTA SOCIETA' COOPERATIVA AGRICOLA	25	35	19	79
253	DE MATTEIS SIMONA	AGRESTA SOCIETA' COOPERATIVA AGRICOLA	25	35	19	79
254	RUSSO MICHELE	RUSSO MICHELE	45	35	16	96
255	LIPPOLIS MANUELA	SOCIETA' SEMPLICE AGRICOLA LIPPOLIS DI MARILENA E MANUELA	25	35	18	78
256	LIPPOLIS MARILENA	SOCIETA' SEMPLICE AGRICOLA LIPPOLIS DI MARILENA E MANUELA	25	35	18	78
257	EPIFANI ANGELA	SOCIETA' AGRICOLA MASSERIA POMPEO DI SOPRA S.S.	25	35	17	77
258	EPIFANI ROSA	SOCIETA' AGRICOLA MASSERIA POMPEO DI SOPRA S.S.	25	35	17	77
259	SORINO INNOCENZA	JAZZO CORTE CICERO LA LANA DEL LUPO SOCIETA AGRICOLA A RESPONSABILITA LIMITATA	25	35	18	78
260	BORRA BARBARA	BORRA BARBARA	25	35	19	79
261	LAERA ELISA	LAERA ELISA	25	35	19	79
262	FIORIELLO FRANCESCO PIO	FIORIELLO FRANCESCO PIO	45	35	16	96
263	FASCIA MARIANNA	LE PINGIARELLE SOCIETA' SEMPLICE AGRICOLA	45	35	16	96
264	FASCIA VERA	LE PINGIARELLE SOCIETA' SEMPLICE AGRICOLA	45	35	16	96
265	CECCHINO FRANCESCO	CECCHINO FRANCESCO	45	35	16	96
266	CARUSILLO LUIGI	CARUSILLO LUIGI	45	35	16	96
267	PLACENTINO GIANLUCA	SOCIETA' AGRICOLA F.LLI PLACENTINO S.S.	45	35	16	96
268	PLACENTINO MAURIZIO	SOCIETA' AGRICOLA F.LLI PLACENTINO S.S.	45	35	16	96
269	CASAMASSA ANTONIETTA	CASAMASSA ANTONIETTA	45	35	16	96

ALLEGATO A.1

PSR PUGLIA 2014 - 2020

PACCHETTO GIOVANI – Bando pubblicato nel BURP n. 87 del 28/07/2016 e ss.mm.ii.

Sottomisura 6.1 Aiuti all'avviamento di imprese per i giovani agricoltori

Dettaglio punteggi conseguiti in applicazione dei criteri di selezione di cui alla sottomisura 6.1

			PUNTEGGIO			
POSIZIONE	RICHIEDENTE PREMIO	DENOMINAZIONE AZIENDA	PRINCIPI 1 e 2	PRINCIPIO 3	PRINCIPIO 4	PUNTEGGIO CONSEGUITO
270	IORIO MARIA LUCIA	IORIO MARIA LUCIA	45	35	16	96
271	DI LASCIA FILOMENA	DI LASCIA FILOMENA	45	35	16	96
272	CARBOTTI ANGELO	SOCIETA' AGRICOLA MURGIA FELIX S.S.	25	35	17	77
273	FUOCOLARE MARIANGELA	SOCIETA' AGRICOLA MURGIA FELIX S.S.	25	35	17	77
274	PAPARELLA PIETRO	PAPARELLA PIETRO	25	35	16	76
275	FASSI FABIANA	LUNA LABORATORIO RURALE DI FASSI FABIANA E OTTAVIANI SARA SOCIETA' SEMPLICE AGRICOLA	25	35	16	76
276	OTTAVIANI SARA	LUNA LABORATORIO RURALE DI FASSI FABIANA E OTTAVIANI SARA SOCIETA' SEMPLICE AGRICOLA	25	35	16	76
277	DEL GROSSO GIUSILLA	DEL GROSSO GIUSILLA	42,32812677	35	16	93,32812677
278	TAGLIENTE DOMENICO	TAGLIENTE DOMENICO	15	35	16	66
279	PERILLO ROSSELLA	AZIENDA AGRICOLA PERILLO S.A.S.	22,34387049	35	16	73,34387049
280	SCARLATELLA MICHELA	SCARLATELLA MICHELA	45	35	16	96
281	SEMERARO FRANCESCO	SEMERARO FRANCESCO	25	35	17	77
282	SELVAGGIUOLO GIUSEPPE	SELVAGGIUOLO GIUSEPPE	25	35	16	76
283	ANDRIULO TOMMASO	ANDRIULO TOMMASO	25	35	16	76
284	NESTOLA GIOVANNI	NESTOLA GIOVANNI	25	35	16	76
285	SEMERARO QUIRICO	SEMERARO QUIRICO	25	35	16	76
286	CECERE FRANCESCO	SOCIETA' AGRICOLA SORRESSO DEI FRATELLI CECERE S.S.	25	35	17	77
287	CECERE VITANTONIO	SOCIETA' AGRICOLA SORRESSO DEI FRATELLI CECERE S.S.	25	35	17	77
288	GIANNICO BARBARA	GIANNICO BARBARA	25	35	17	77
289	PASTORE ALESSANDRO	SOCIETA' AGRICOLA AGRINATURA S.S.	25	35	17	77
290	PASTORE ANGELO	SOCIETA' AGRICOLA AGRINATURA S.S.	25	35	17	77
291	CONSERVA GIORGIO	CONSERVA GIORGIO	23,86355649	35	16	74,86355649
292	MAULUCCI DIEGO	MAULUCCI DIEGO	34,02591084	35	16	85,02591084
293	CAMERINO ROSAMARIA	CAMERINO ROSAMARIA	25	35	16	76
294	BRUNO PASQUALE	BRUNO PASQUALE	25	35	18	78
295	DE SANTIS FRANCESCO	SOCIETA' SEMPLICE AGRICOLA FURNIRUSSI	25	35	18	78
296	DE SANTIS GLORIA	SOCIETA' SEMPLICE AGRICOLA FURNIRUSSI	25	35	18	78
297	DE SANTIS LUIGI	SOCIETA' SEMPLICE AGRICOLA FURNIRUSSI	25	35	18	78
298	BELLACICCO ROBERTO	BELLACICCO ROBERTO	25	35	18	78
299	CAPUTO CATALDO	CAPUTO CATALDO	25	35	16	76
300	PELLEGRINO EDOARDO	PELLEGRINO EDOARDO	25	35	16	76
301	ZITA FAUSTO	ZITA FAUSTO	45	35	17	97
302	CAMPANILE GIOVANNI	DICAM SOCIETA' AGRICOLA SEMPLICE	17,98850457	35	18	70,98850457
303	DITRIZIO ANTONELLA	DICAM SOCIETA' AGRICOLA SEMPLICE	17,98850457	35	18	70,98850457
304	DITRIZIO LUIGIA	DICAM SOCIETA' AGRICOLA SEMPLICE	17,98850457	35	18	70,98850457
305	DE BONIS ANTONIO	DE BONIS ANTONIO	25	35	16	76
306	TRONCI LUIGI	TRONCI LUIGI	25	35	19	79
307	RENNA FRANCESCA	RENNA FRANCESCA	22,68248251	35	18	75,68248251

PSR PUGLIA 2014 - 2020 ALLEGATO A.1

PACCHETTO GIOVANI – Bando pubblicato nel BURP n. 87 del 28/07/2016 e ss.mm.ii.

Sottomisura 6.1 Aiuti all'avviamento di imprese per i giovani agricoltori

Dettaglio punteggi conseguiti in applicazione dei criteri di selezione di cui alla sottomisura 6.1

			PUNTEGGIO			
POSIZIONE	RICHIEDENTE PREMIO	DENOMINAZIONE AZIENDA	PRINCIPI 1 e 2	PRINCIPIO 3	PRINCIPIO 4	PUNTEGGIO CONSEGUITO
308	MASTROGIACOMO FLAVIA	MASTROGIACOMO FLAVIA	25	35	16	76
309	GIANGASPERO VALENTINA	GIANGASPERO VALENTINA	25	35	16	76
310	GRECO RICCARDO	GRECO RICCARDO	25	35	16	76
311	CALELLA CAROL RUBY	CALELLA CAROL RUBY	25	35	16	76
312	RAMUNDO DANILO	RAMUNDO DANILO	25	35	16	76
313	IANNELLI ANTONIO	IANNELLI ANTONIO	25	35	16	76
314	BAGLIVI ENRICO	BAGLIVI ENRICO	25	35	16	76
315	MARTI CRISTINA	MARTI CRISTINA	25	35	16	76
316	STOMEO BRUNO	STOMEO BRUNO	25	35	16	76
317	FEDELE GIOVANNI	FEDELE GIOVANNI	25	35	16	76
318	MANGIONE SERENA	MANGIONE SERENA	25	35	16	76
319	CHIRONNA ANNA	CHIRONNA ANNA	25	35	16	76
320	PAGANO MARIANGELA	PAGANO MARIANGELA	25	35	16	76
321	VENZA VITA	SOCIETA' AGRICOLA ANTICA TENUTA CASSESE SRL	18,11004545	35	19	72,11004545
322	CANTATORE DOMENICA	SOCIETA' AGRICOLA COLLE DI SETA	25	35	19	79
323	CANTATORE VINCENZO	SOCIETA' AGRICOLA COLLE DI SETA	25	35	19	79
324	GIULIANI MADDALENA	GIULIANI MADDALENA	45	35	16	96
325	LOZUPONE PASQUALE	AZIENDA AGRICOLA LA PERLA SOCIETA' AGRICOLA SEMPLICE	25	35	16	76
326	LOZUPONE VITO	AZIENDA AGRICOLA LA PERLA SOCIETA' AGRICOLA SEMPLICE	25	35	16	76
327	DE LEO FRANCESCO	DE LEO FRANCESCO	25	35	17	77
328	INGEGNO BARTOLOMEO	INGEGNO BARTOLOMEO	45	35	16	96
329	AMENDOLARA ANNUNZIATA	AZIENDA AGRICOLA AVITTO S.S.	25	35	16	76
330	MASSARO ANNUNZIATA	AZIENDA AGRICOLA AVITTO S.S.	25	35	16	76
331	GRIFA MICHELA	GRIFA MICHELA	45	35	17	97
332	CALCAGNILE GIUSEPPE	CALCAGNILE GIUSEPPE	25	35	16	76
333	TARQUINIO GRAZIANO	TARQUINIO GRAZIANO	45	35	16	96
334	D'AMATO ALESSANDRO	LI CANTI SOCIETA' AGRICOLA S.R.L.	25	35	16	76
335	MIANO ANTONIO	MIANO ANTONIO	41,39379473	20	17	78,39379473
336	SIMEONE FRANCESCO	SOCIETA' AGRICOLA TRATTURELLA DEI F.LLI SIMEONE S.S.	25	35	19	79
337	SIMEONE ROSITA	SOCIETA' AGRICOLA TRATTURELLA DEI F.LLI SIMEONE S.S.	25	35	19	79
338	CIFARELLI FLORIANA	CIFARELLI FLORIANA	25	35	16	76
339	CALISI ALESSANDRO	CALISI ALESSANDRO	25	35	16	76
340	RINALDI NICOLA	RINALDI SRLS	25	35	16	76
341	DE BLASIIS ROBERTA	SOCIETA' AGRICOLA SEMPLICE DE BLASIIS	45	35	18	98
342	DE BLASIIS VINCENZO	SOCIETA' AGRICOLA SEMPLICE DE BLASIIS	45	35	18	98
343	FLUTTUANTE FEDERICA	FLUTTUANTE FEDERICA	25	35	17	77
344	BONADUCE CARLO	BONADUCE CARLO	23,71029014	35	16	74,71029014
345	COLUCCIA FRANCESCA	COLUCCIA FRANCESCA	25	35	16	76
346	DE PASCALI FEDERICA	DE PASCALI FEDERICA	25	35	16	76
347	CIAMPOLI MATTIA	CIAMPOLI MATTIA	45	35	17	97

PSR PUGLIA 2014 - 2020 ALLEGATO A.1

PACCHETTO GIOVANI – Bando pubblicato nel BURP n. 87 del 28/07/2016 e ss.mm.ii.

Sottomisura 6.1 Aiuti all'avviamento di imprese per i giovani agricoltori

Dettaglio punteggi conseguiti in applicazione dei criteri di selezione di cui alla sottomisura 6.1

			PUNTEGGIO			
POSIZIONE	RICHIEDENTE PREMIO	DENOMINAZIONE AZIENDA	PRINCIPI 1 e 2	PRINCIPIO 3	PRINCIPIO 4	PUNTEGGIO CONSEGUITO
348	BUCCI MAURO	BUCCI MAURO	25	35	17	77
349	ALICINO CLARA	ERICLA SOCIETA' SEMPLICE AGRICOLA	17,81518358	35	16	68,81518358
350	ALICINO ERICA	ERICLA SOCIETA' SEMPLICE AGRICOLA	17,81518358	35	16	68,81518358
351	DI FONZO DOMENICO	DI FONZO DOMENICO	25	35	19	79
352	GUERRA VITTORIA	GUERRA VITTORIA	45	35	16	96
353	DELL'AQUILA ANTONIO	DELL'AQUILA ANTONIO	45	35	16	96
354	FIORILLI ANTONIO	"SOCIETA AGRICOLA SEMPLICE F.LLI FIORILLI"	45	35	16	96
355	FIORILLI DOMENICO	"SOCIETA AGRICOLA SEMPLICE F.LLI FIORILLI"	45	35	16	96
356	PANZANO ASCANIO	PANZANO ASCANIO	45	35	16	96
357	OLIVIERI MATTEO	F.LLI OLIVIERI S.A.S.	45	35	16	96
358	DE ANGELIS ACHILLE	DE ANGELIS ACHILLE	45	35	16	96
359	MARUZZI CONCETTA	SOC.AGRIC. PADOVANO E MARUZZI SS	45	35	16	96
360	PADOVANO ANTONIO	SOC.AGRIC. PADOVANO E MARUZZI SS	45	35	16	96
361	PETITTI ANTONIO	PETITTI ANTONIO	45	35	16	96
362	CIUFFREDA MICHELA	CIUFFREDA MICHELA	45	35	16	96
363	MARRONE GIANLUCA	MARRONE GIANLUCA	45	35	16	96
364	PRENCIPE MICHELE MAIK	PRENCIPE MICHELE MAIK	45	35	16	96
365	GUERRA LUDOVICO	GUERRA LUDOVICO	45	35	16	96
366	FRATTAROLO RAFFAELLA	FRATTAROLO RAFFAELLA	45	35	16	96
367	BRUNO VERONICA	BRUNO VERONICA	25	35	16	76
368	DELL'AQUILA NAZARIO	DELL'AQUILA NAZARIO	44,80259969	35	16	95,80259969
369	CAPUTO VITTORIA	CAPUTO VITTORIA	45	35	16	96
370	SEMERARO LUIGI-FERNANDO	SEMERARO LUIGI-FERNANDO	25	35	16	76
371	BALASCUTA GEORGETA MIHAELA	BALASCUTA GEORGETA MIHAELA	45	35	16	96
372	FRANCONE ELEONORA	FRANCONE ELEONORA	22,27061504	35	16	73,27061504
373	PALLADINO GRAZIA PIA	PABI DI GRAZIA PIA PALLADINO & C. S.S. AGRICOLA	45	35	19	99
374	SPECCHIA FRANCESCO	SPECCHIA FRANCESCO	25	35	16	76
375	DONVITO GIUSEPPE	DONVITO GIUSEPPE	25	35	16	76
376	MALGIERI TARQUINIO	MALGIERI TARQUINIO	45	35	20	100
377	MERO GIANPAOLO	MERO GIANPAOLO	25	35	19	79
378	VIZZINO ALESSANDRA GIUSEPPIN	VIZZINO ALESSANDRA GIUSEPPIN	25	35	16	76
379	CARROZZO CHIARA	CARROZZO CHIARA	25	35	16	76
380	PETRUZZI EUGENIO	PETRUZZI EUGENIO	25	35	16	76
381	LAGONIGRO ROSA	LAGONIGRO ROSA	25	35	16	76
382	CARLUCCI ROSANNA	CARLUCCI ROSANNA	25	35	16	76
383	DIFILIPPO GIUSEPPE	DIFILIPPO GIUSEPPE	25	35	16	76
384	PELLEGRINO DANIELA	PELLEGRINO DANIELA	25	35	16	76
385	ANDRIENKO MARIA	ANDRIENKO MARIA	25	35	16	76
386	GRECO DONKA MARIA	GRECO DONKA MARIA	25	35	16	76
387	SCARAMOZZI LOREDANA	SCARAMOZZI LOREDANA	25	35	16	76

PSR PUGLIA 2014 - 2020 ALLEGATO A.1

PACCHETTO GIOVANI – Bando pubblicato nel BURP n. 87 del 28/07/2016 e ss.mm.ii.

Sottomisura 6.1 Aiuti all'avviamento di imprese per i giovani agricoltori

Dettaglio punteggi conseguiti in applicazione dei criteri di selezione di cui alla sottomisura 6.1

			PUNTEGGIO			
POSIZIONE	RICHIEDENTE PREMIO	DENOMINAZIONE AZIENDA	PRINCIPI 1 e 2	PRINCIPIO 3	PRINCIPIO 4	PUNTEGGIO CONSEGUITO
388	TORTORELLI DONATO	SOCIETA' AGRICOLA APULIA CASTELLI S.S.	25	35	17	77
389	TORTORELLI LUIGI	SOCIETA' AGRICOLA APULIA CASTELLI S.S.	25	35	17	77
390	CASTELLI ANGELA	CASTELLI ANGELA	45	35	16	96
391	D'ALTILIA FRANCESCA	D'ALTILIA FRANCESCA	45	35	16	96
392	DI SAPIO MARIA TERESA	DI SAPIO MARIA TERESA	45	35	17	97
393	VADRUCCI EMILIANO	SIDE SALENTO SOCIETA' AGRICOLA S.R.L.S.	25	35	16	76
394	MILETI LEONARDO	ORTOFLORA MILETI SOCIETA' AGRICOLA SEMPLICE	25	35	18	78
395	MILETI PASQUA	ORTOFLORA MILETI SOCIETA' AGRICOLA SEMPLICE	25	35	18	78
396	SCARPELLO DALILA	SCARPELLO DALILA	25	35	18	78
397	QUARANTA RAFFAELE	QUARANTA RAFFAELE	14,66215009	35	19	68,66215009
398	VOLPE ELODIA	SOCIETA' AGRICOLA AGRIPIEMME S.R.L.	45	35	16	96
399	SALA FRANCESCO	SALA FRANCESCO	45	35	16	96
400	PETRILLI FRANCESCO	PETRILLI FRANCESCO	45	35	16	96
401	PINTO PAOLO	SOCIETA' AGRICOLA CEREAL FE.VI.PA. SRL	25	35	17	77
402	AVENTAGGIATO ANTONIO	AVENTAGGIATO ANTONIO	25	35	16	76
403	PLACENTINO LORENZO	SOCIETA' SEMPLICE AGRICOLA ZOOTECNICA COPPE GARGANICHE DEI F.LLI PLACENTINO	45	35	17	97
404	PLACENTINO PASQUALE PIO	SOCIETA' SEMPLICE AGRICOLA ZOOTECNICA COPPE GARGANICHE DEI F.LLI PLACENTINO	45	35	17	97
405	TOTARO FRANCESCO	MASSERIA LA POTASSA SOCIETA' AGRICOLA S.S.	45	35	17	97
406	TOTARO LUCIA	MASSERIA LA POTASSA SOCIETA' AGRICOLA S.S.	45	35	17	97
407	PASQUARIELLO MARCO GUGLIELMO	PASQUARIELLO MARCO GUGLIELMO	45	35	17	97
408	PETRELLA DEBORAH	PETRELLA DEBORAH	45	35	17	97
409	ACCETTA FABIO GIUSEPPE	ACCETTA FABIO GIUSEPPE	25	35	16	76
410	DE MICHELE GIACOMO	DE MICHELE GIACOMO	25	35	18	78
411	SERRILLI GIORGIO	ATENA DI SERRILLI GIORGIO E C. SOCIETA' SEMPLICE AGRICOLA	45	35	16	96
412	SILIBERTO ARCANGELO	SILIBERTO ARCANGELO	12,50223121	35	16	63,50223121
413	RUGGIERI FRANCESCO	RUGGIERI FRANCESCO	20,47989492	35	16	71,47989492
414	DRAZZA DAVIDE	SOCIETA' AGRICOLA DRAZZA S.R.L.S.	25	35	16	76
415	QUITADAMO DOMENICO PIO	QUITADAMO DOMENICO PIO	45	35	16	96
416	FUMAROLA COSIMO	FUMAROLA COSIMO	20,69070393	35	16	71,69070393
417	DE GIORGI FEDERICO	DE GIORGI FEDERICO	25	35	16	76
418	REGINA GIUSEPPE	AZIENDA AGRICOLA F.LLI REGINA S.S.	20,42068461	35	17	72,42068461
419	REGINA NICOLA	AZIENDA AGRICOLA F.LLI REGINA S.S.	20,42068461	35	17	72,42068461
420	MASI ANTONIO	MASI ANTONIO & C. SOCIET? AGRICOLA SEMPLICE	25	35	16	76
421	CORRADO VIRGINIA	TENUTA LUNA SOCIETA' AGRICOLA S.R.L.S.	25	35	16	76
422	SISTO TOMMASO	SISTO TOMMASO	20,41002446	35	16	71,41002446
423	GARZIA ALBERTO AMLETO	GARZIA ALBERTO AMLETO	25	35	16	76
424	ZENZOLA ANGELICA	SOCIETA' AGRICOLA SEMPLICE ZENZOLA	37,40572915	35	16	88,40572915
425	ZENZOLA GIUSY	SOCIETA' AGRICOLA SEMPLICE ZENZOLA	37,40572915	35	16	88,40572915

PSR PUGLIA 2014 - 2020 ALLEGATO A.1

PACCHETTO GIOVANI – Bando pubblicato nel BURP n. 87 del 28/07/2016 e ss.mm.ii.

Sottomisura 6.1 Aiuti all'avviamento di imprese per i giovani agricoltori

Dettaglio punteggi conseguiti in applicazione dei criteri di selezione di cui alla sottomisura 6.1

			PUNTEGGIO			
POSIZIONE	RICHIEDENTE PREMIO	DENOMINAZIONE AZIENDA	PRINCIPI 1 e 2	PRINCIPIO 3	PRINCIPIO 4	PUNTEGGIO CONSEGUITO
426	SETTANNI LORENZO	SETTANNI LORENZO	25	35	17	77
427	IORIO FRANCESCO TOMMASO	SOCIETA' AGRICOLA SEMPLICE F.LLI IORIO	39,89852691	35	18	92,89852691
428	IORIO MARIA CHIARA	SOCIETA' AGRICOLA SEMPLICE F.LLI IORIO	39,89852691	35	18	92,89852691
429	SCIROCCO PASQUALE ALESSIO	SCIROCCO PASQUALE ALESSIO	45	35	16	96
430	DI STASI GIUSEPPE	DI STASI GIUSEPPE	45	35	16	96
431	PRATO ENNIO NICOLA	PRATO ENNIO NICOLA	22,3828243	35	17	74,3828243
432	BASILE ANGELA	BASILE ANGELA	25	35	20	80
433	CUTAIO SARA	SOCIETA' AGRICOLA SEMPLICE "LA QUERCIA DEGLI EREDI BUCHICCHIO"	45	35	18	98
434	FANTETTI GIUSEPPINA	SOCIETA' AGRICOLA SEMPLICE "LA QUERCIA DEGLI EREDI BUCHICCHIO"	45	35	18	98
435	CASULLO ROCCO	CASULLO ROCCO	45	35	18	98
436	MORRA LUIGI	SOCIETA' AGRICOLA SEMPLICE PRODOTTI A KM ZERO DI LUIGI E SARA MORRA	45	35	18	98
437	MORRA SARA	SOCIETA' AGRICOLA SEMPLICE PRODOTTI A KM ZERO DI LUIGI E SARA MORRA	45	35	18	98
438	NOTARANGELO SONIA	NOTARANGELO SONIA	45	35	18	98
439	DI GIOIA MARISA	DI GIOIA MARISA	45	35	18	98
440	AMARENA MARIA LUIGIA	SOCIETA' AGRICOLA AMARENA MARIA LUIGIA & AMARENA ANGELA S.S.	39,01466313	35	16	90,01466313
441	TRICARICO GABRIELE	AZIENDA AGRICOLA TRICARICO S.S.	25	35	17	77
442	PUTIGNANO SIMONA	PUTIGNANO SIMONA	25	35	16	76
443	CAPUANO VITO	CAPUANO VITO	45	35	16	96
444	PERRONE PASQUALE	PERRONE PASQUALE	25	35	19	79
445	FIORE PAOLO	FIORE PAOLO	25	35	17	77
446	PUPINO DANIELE	PUPINO DANIELE	25	35	16	76
447	IVANOV NIKOLAY	NIKITA 92 AGRICOLA S.A.S. DI IVANOV NIKOLAY & C.	45	35	16	96
448	MANGIACOTTI GABRIELE	SOCIETA' AGRICOLA LA LUMACA DEL GARGANO SAS DI MANGIACOTTI GABRIELE & C.	22,79290616	35	16	73,79290616
449	CAPURSO CHIARA	SOCIETA' AGRICOLA F.LLI CAPURSO 3 C S.S.	25	35	18	78
450	CAPURSO ISABELLA	SOCIETA' AGRICOLA F.LLI CAPURSO 3 C S.S.	25	35	18	78
451	CAPURSO MASSIMO	SOCIETA' AGRICOLA F.LLI CAPURSO 3 C S.S.	25	35	18	78
452	RENIS MARTINA	RENIS MARTINA	22,35378031	35	16	73,35378031
453	GIANNICO LUCREZIA	LE TRE QUERCE SOC. AGR. A R.L. SEMPLIFICATA	25	35	19	79
454	SILVESTRI ANGELO	SILVESTRI ANGELO	45	35	16	96
455	GIANNETTA ANTONIETTA	GIANNETTA ANTONIETTA	45	35	16	96
456	SANTARELLA MARIO	SANTARELLA MARIO	45	35	16	96
457	SANARICA EMMANUEL	SANARICA EMMANUEL	15	35	16	66
458	PETRUCCI GIANMICHELE	PETRUCCI GIANMICHELE	41,52571935	35	16	92,52571935
459	FANTASIA ANTHONY	FANTASIA ANTHONY	25	35	16	76
460	LAGRAVINESE CLAUDIA	MASSERIA LO SCHIAVETTO SOCIETA' AGRICOLA SEMPLICE	25	35	17	77
461	LAGRAVINESE GIUSEPPE	MASSERIA LO SCHIAVETTO SOCIETA' AGRICOLA SEMPLICE	25	35	17	77
462	DENOVELLIS ROSALINDA	DENOVELLIS ROSALINDA	25	35	16	76

PSR PUGLIA 2014 - 2020 ALLEGATO A.1

PACCHETTO GIOVANI – Bando pubblicato nel BURP n. 87 del 28/07/2016 e ss.mm.ii.

Sottomisura 6.1 Aiuti all'avviamento di imprese per i giovani agricoltori

Dettaglio punteggi conseguiti in applicazione dei criteri di selezione di cui alla sottomisura 6.1

			PUNTEGGIO			
POSIZIONE	RICHIEDENTE PREMIO	DENOMINAZIONE AZIENDA	PRINCIPI 1 e 2	PRINCIPIO 3	PRINCIPIO 4	PUNTEGGIO CONSEGUITO
463	ROCCO CARMELA	ROCCO CARMELA	45	35	16	96
464	FARIELLO MARIA CRISTINA	FARIELLO MARIA CRISTINA	25	35	18	78
465	LI BERGOLIS RAFFAELLA	LI BERGOLIS RAFFAELLA	45	35	19	99
466	MARSEGLIA ANTONIO	MARSEGLIA ANTONIO	25	35	16	76
467	TROIANO MICHELE MATTEO	TROIANO MICHELE MATTEO	45	35	19	99
468	PEDONE PASQUALE	PEDONE PASQUALE	25	35	16	76
469	ORLANDO DORIANA	ORLANDO DORIANA	25	35	16	76
470	ROTONDO ANTONIO	ROTONDO ANTONIO	25	35	16	76
471	DIBENEDETTO NICOLA	DIBENEDETTO NICOLA	25	35	16	76
472	TRICARICO MARCO	TRICARICO MARCO	25	35	16	76
473	CARICATO CHIARA	CARICATO CHIARA	24,76983216	35	16	75,76983216
474	PUGLIESE STEFANO	PUGLIESE STEFANO	14,73600219	35	19	68,73600219
475	ORLANDO VALENTINA ANNACHIARA	ORLANDO VALENTINA ANNACHIARA	24,26960861	35	16	75,26960861
476	RODIO FRANCESCO	RODIO FRANCESCO	24,70385271	35	18	77,70385271
477	SROKA PAULINA LIDIA	SROKA PAULINA LIDIA	45	35	16	96
478	GALLO ALESSIO EMANUELE	TENUTE FRATELLI GALLO SOCIETA' SEMPLICE AGRICOLA	43,24371553	35	16	94,24371553
479	GALLO FRANCESCO MARVIN	TENUTE FRATELLI GALLO SOCIETA' SEMPLICE AGRICOLA	43,24371553	35	16	94,24371553
480	RESTA CLAUDIA	TENUTA ADELPHI SOCIETA' AGRICOLA SEMPLICE	25	35	0	60
481	RESTA DOMENICO	TENUTA ADELPHI SOCIETA' AGRICOLA SEMPLICE	25	35	0	60
482	BLASI ROBERTA	BLASI ROBERTA	25	35	16	76
483	DI FRANCO ROBERTA	DI FRANCO ROBERTA	45	35	16	96
484	MONDELLI ALDO PIO	MONDO VERDE DI MONDELLI ALDO PIO & C. SAS SOCIETA' AGRICOLA	45	35	16	96
485	NARDUCCI MARINA	SOCIETA' AGRICOLA TRIVISANO NARDUCCI S.S	45	35	16	96
486	TRIVISANO ANTONIO ALESSIO	SOCIETA' AGRICOLA TRIVISANO NARDUCCI S.S	45	35	16	96
487	GOFFREDO FEDERICO	AZIENDA AGRICOLA S.A.S. DI GOFFREDO MICHELA E GOFFREDO FEDERICO & C.	45	35	16	96
488	GOFFREDO MICHELA	AZIENDA AGRICOLA S.A.S. DI GOFFREDO MICHELA E GOFFREDO FEDERICO & C.	45	35	16	96
489	DI STEFANO CIRO	DI STEFANO CIRO	45	35	16	96
490	CAGGIANIELLO PASQUALE	CAGGIANIELLO PASQUALE	45	35	16	96
491	BOTTICELLA LUCIA	BOTTICELLA LUCIA	45	35	16	96
492	MARINACCIO BIAGIO	AGRICOLA M.C. FIGLI MARINACCIO SOCIETA' AGRICOLA SEMPLICE	45	35	16	96
493	MARINACCIO ROCCO	AGRICOLA M.C. FIGLI MARINACCIO SOCIETA' AGRICOLA SEMPLICE	45	35	16	96
494	VECERA ELIA MARIA	VECERA ELIA MARIA	45	35	16	96
495	LAMANNA LUCIA	LAMANNA LUCIA	45	35	16	96
496	RICCHETTI DAVIDE	RICCHETTI DAVIDE	25,61899688	35	16	76,61899688
497	POVIA FRANCESCO	SOCIETA' AGRICOLA SEMPLICE POVIA	22,73486262	35	16	73,73486262
498	POVIA LILIANA	SOCIETA' AGRICOLA SEMPLICE POVIA	22,73486262	35	16	73,73486262
499	LIBERTAZZI ANGELA MARIA	SOCIETA' AGRICOLA SEMPLICE DI LIBERTAZZI ANGELA M. E F.LLI	43,19396427	35	19	97,19396427
500	LIBERTAZZI MARIO	SOCIETA' AGRICOLA SEMPLICE DI LIBERTAZZI ANGELA M. E F.LLI	43,19396427	35	19	97,19396427

PSR PUGLIA 2014 - 2020 ALLEGATO A.1

PACCHETTO GIOVANI – Bando pubblicato nel BURP n. 87 del 28/07/2016 e ss.mm.ii.

Sottomisura 6.1 Aiuti all'avviamento di imprese per i giovani agricoltori

Dettaglio punteggi conseguiti in applicazione dei criteri di selezione di cui alla sottomisura 6.1

			PUNTEGGIO			
POSIZIONE	RICHIEDENTE PREMIO	DENOMINAZIONE AZIENDA	PRINCIPI 1 e 2	PRINCIPIO 3	PRINCIPIO 4	PUNTEGGIO CONSEGUITO
501	LIBERTAZZI VALENTINA	SOCIETA' AGRICOLA SEMPLICE DI LIBERTAZZI ANGELA M. E F.LLI	43,19396427	35	19	97,19396427
502	ERCOLINO LEONARDO STEFANO	ERCOLINO LEONARDO STEFANO	45	35	17	97
503	LOMBARDI MATTEO	LOMBARDI MATTEO	25	35	19	79
504	BOZZA DARIO	VA.LI.DA. SOCIETA' AGRICOLA SEMPLICE DI BOZZA DARIO & VALERIO	25	35	19	79
505	BOZZA VALERIO	VA.LI.DA. SOCIETA' AGRICOLA SEMPLICE DI BOZZA DARIO & VALERIO	25	35	19	79
506	SCUPOLA FRANCESCA	SCUPOLA FRANCESCA	25	35	16	76
507	MUSARO' FABIO	FRATELLI MUSARO' S.A.S. DI MUSARO' FABIO SOCIETA' AGRICOLA	25	35	19	79
508	GENNACCARI LUIGINA	GENNACCARI LUIGINA	25	35	16	76
509	MEZZAPESA GIOVANNI	MEZZAPESA GIOVANNI	25	35	16	76
510	DI SALVIA LEONARDO	DI SALVIA LEONARDO	45	35	16	96
511	DI TUCCIO SIMONA	DI TUCCIO SIMONA	45	35	16	96
512	MARCUCCIO ANDREA	MARCUCCIO ANDREA	25	35	17	77
513	DE PASCALE DARIO	VALLEGNA SOCIETA' AGRICOLA S.R.L.	25	35	17	77
514	MARULLI VITO	MARULLI VITO	25	35	17	77
515	GIORDANO ANTONIA PIA	F.LLI GIORDANO S.S. SOCIETA' AGRICOLA	45	35	17	97
516	GIORDANO LUIGI PIO	F.LLI GIORDANO S.S. SOCIETA' AGRICOLA	45	35	17	97
517	SANITATE VITTORIANA	SANITATE VITTORIANA	7,33920378	35	17	59,33920378
518	MARSELLA VALENTINA	MARSELLA VALENTINA	25	35	16	76
519	GIAMPETRUZZI ANTONELLA	GIAMPETRUZZI ANTONELLA	25	35	19	79
520	DI BIASE DANIELE	DI BIASE DANIELE	45	35	17	97
521	TORTORELLI NUNZIO	TORTORELLI NUNZIO	25	35	16	76
522	MARVULLI MICHELE	MARVULLI MICHELE	25	35	16	76
523	MORESE GABRIELE PIO	MORESE GABRIELE PIO	45	35	16	96
524	GIOVANNIELLO ANTONELLA	AZIENDA AGRICOLA GIOVANNIELLO DI GIOVANNIELLO ISIDORO ED ANTONELLA & C. S.A.S.	25	35	18	78
525	GIOVANNIELLO ISIDORO	AZIENDA AGRICOLA GIOVANNIELLO DI GIOVANNIELLO ISIDORO ED ANTONELLA & C. S.A.S.	25	35	18	78
526	PIO TOMMASO	PIO TOMMASO	25	35	16	76
527	MONTRONE FRANCESCO	TENUTE FEDERICIANE S.R.L.S.	22,41951961	35	19	76,41951961
528	DI MAGGIO LEONARDO	SOCIETA' AGRICOLA ORSALE S.S.	45	35	18	98
529	DI MAGGIO ORNELLA	SOCIETA' AGRICOLA ORSALE S.S.	45	35	18	98
530	DI MAGGIO SARA	SOCIETA' AGRICOLA ORSALE S.S.	45	35	18	98
531	TURI VITO	TURI VITO	45	35	18	98
532	BENNARDI STEFANO	BENNARDI STEFANO	21,44817699	35	16	72,44817699
533	GRECO DARIO	GRECO DARIO	5,74215768	35	16	56,74215768
534	DI BARTOLOMEO FABIO GIUSEPPE	DI BARTOLOMEO FABIO GIUSEPPE	5,7382717	35	16	56,7382717
535	SAVOIA RAFFAELE	SAVOIA RAFFAELE	10,19238311	35	17	62,19238311
536	CLEMENTE CATERINA	CLEMENTE CATERINA	25	35	16	76
537	SCHIAVONE FEDERICO	AGRARIA SCHIAVONE SOCIETA'SEMPLICE AGRICOLA	34,26885293	35	17	86,26885293
538	SCHIAVONE LUDOVICA	AGRARIA SCHIAVONE SOCIETA'SEMPLICE AGRICOLA	34,26885293	35	17	86,26885293

PSR PUGLIA 2014 - 2020 ALLEGATO A.1

PACCHETTO GIOVANI – Bando pubblicato nel BURP n. 87 del 28/07/2016 e ss.mm.ii.

Sottomisura 6.1 Aiuti all'avviamento di imprese per i giovani agricoltori

Dettaglio punteggi conseguiti in applicazione dei criteri di selezione di cui alla sottomisura 6.1

			PUNTEGGIO			
POSIZIONE	RICHIEDENTE PREMIO	DENOMINAZIONE AZIENDA	PRINCIPI 1 e 2	PRINCIPIO 3	PRINCIPIO 4	PUNTEGGIO CONSEGUITO
539	LAGRECA ONOFRIO	LAGRECA ONOFRIO	25	35	16	76
540	CARAMIA FRANCESCO	CARAMIA FRANCESCO	25	35	16	76
541	CARAMIA VITA TANIA	CARAMIA VITA TANIA	25	35	16	76
542	PAPARELLA ANTONIO ALESSANO	PAPARELLA ANTONIO ALESSANO	25	35	16	76
543	CONTE STEFANO	CONTE STEFANO	25	35	16	76
544	GRANDE SERENA	GRANDE SERENA	25	35	16	76
545	GRANIERI CARMEN	GRANIERI CARMEN	25	35	16	76
546	PICERNO LUCIA	PICERNO LUCIA	25	35	16	76
547	BARBERIO FRANCESCO	BARBERIO FRANCESCO	25	35	16	76
548	CAPPUCCI LUCA	SOCIETA' AGRICOLA LE CHIANCATE SOCIETA' A RESPONSABILITA' LIMITATA SEMPLIFICATA	45	35	19	99
549	MANSUETO EZIA	MASSERIA ZURLO SOCIETA AGRICOLA SEMPLICE	25	35	17	77
550	MANSUETO MARIA	MASSERIA ZURLO SOCIETA AGRICOLA SEMPLICE	25	35	17	77
551	COLUCCI ANNA RITA	COLUCCI ANNA RITA	7,30414948	35	18	60,30414948
552	PALLOTTA DOMINIK	SOCIETA' AGRICOLA F.LLI PALLOTTA S.S.	25	35	18	78
553	PALLOTTA ROSSELLA	SOCIETA' AGRICOLA F.LLI PALLOTTA S.S.	25	35	18	78
554	PALLOTTA VINCENZO	SOCIETA' AGRICOLA F.LLI PALLOTTA S.S.	25	35	18	78
555	TUCCI GIOVANNI	TUCCI GIOVANNI	25	35	16	76
556	LATORRATA PIERO	LATORRATA PIERO	25	35	16	76
557	TOTARO ALESSIO LORENZO	TOTARO ALESSIO LORENZO	37,45953167	35	16	88,45953167
558	SPALLUTO ALDO	SOCIETA' AGRICOLA POGGIO DEL PRETE S.R.L.	25	35	19	79
559	DI IORIO ANTONIO	DI IORIO ANTONIO	45	35	16	96
560	RUBINI ANNA TERESA	RUBINI ANNA TERESA	21,5076342	35	16	72,5076342
561	MACCARONE ANTONELLA	MACCARONE ANTONELLA	45	35	16	96
562	LATORRE PAOLO	LATORRE PAOLO	45	35	16	96
563	D'ALSAZIA MICHELE ALESSANDRO	D'ALSAZIA MICHELE ALESSANDRO	45	35	16	96
564	DE VITA MARIANTONIETTA	DE VITA MARIANTONIETTA	45	35	16	96
565	GUALANO EMANUELE	GUALANO EMANUELE	45	35	16	96
566	LOMBARDI ANDREA	LOMBARDI ANDREA	45	35	16	96
567	CUSMAI GUIDO	CUSMAI GUIDO	45	35	16	96
568	GENTILE GIUSEPPE	GENTILE GIUSEPPE	45	35	16	96
569	MIUCCI NAZARIO	MIUCCI NAZARIO	45	35	16	96
570	CASIELLO GIOVANNI	CASIELLO GIOVANNI	45	35	16	96
571	AZZARONE GAETANO ALESSIO	AZZARONE GAETANO ALESSIO	45	35	16	96
572	BASURTO CATERINA	SOCIETA' AGRICOLA INSITE DEI F.LLI FRANCESCO CATERINA E LAURA BASURTO S.N.C.	25	35	18	78
573	BASURTO FRANCESCO GIUSEPPE	SOCIETA' AGRICOLA INSITE DEI F.LLI FRANCESCO CATERINA E LAURA BASURTO S.N.C.	25	35	18	78
574	BASURTO LAURA MARINA	SOCIETA' AGRICOLA INSITE DEI F.LLI FRANCESCO CATERINA E LAURA BASURTO S.N.C.	25	35	18	78

PSR PUGLIA 2014 - 2020 ALLEGATO A.1

PACCHETTO GIOVANI – Bando pubblicato nel BURP n. 87 del 28/07/2016 e ss.mm.ii.

Sottomisura 6.1 Aiuti all'avviamento di imprese per i giovani agricoltori

Dettaglio punteggi conseguiti in applicazione dei criteri di selezione di cui alla sottomisura 6.1

			PUNTEGGIO			
POSIZIONE	RICHIEDENTE PREMIO	DENOMINAZIONE AZIENDA	PRINCIPI 1 e 2	PRINCIPIO 3	PRINCIPIO 4	PUNTEGGIO CONSEGUITO
575	RUOSPO FRANCESCO	RUOSPO FRANCESCO	24,05778741	35	19	78,05778741
576	MONACO ANTONIO PIO	SOCIETA' AGRICOLA F.LLI MONACO S.S.	34,74322337	35	16	85,74322337
577	MONACO PIERANGELO	SOCIETA' AGRICOLA F.LLI MONACO S.S.	34,74322337	35	16	85,74322337
578	MIANO FRANCESCA	SOCIETA' AGRICOLA LE MATINELLE DI SPORTELLI MARIA & MIANO FRANCESCA S.S.	25	35	16	76
579	SPORTELLI MARIA	SOCIETA' AGRICOLA LE MATINELLE DI SPORTELLI MARIA & MIANO FRANCESCA S.S.	25	35	16	76
580	MATARRESE NICOLA	L'ULIVO SOCIETA AGRICOLA S.A.S. DI MATARRESE NICOLA & C.	25	35	19	79
581	POLIGNANO STEFANO	POLIGNANO STEFANO	25	35	16	76
582	PANICO MARCELLO	PANICO MARCELLO	25	35	16	76
583	PICCINNO DAVIDE	PICCINNO DAVIDE	25	35	16	76
584	ERRICO VALERIO	ERRICO VALERIO	25	35	16	76
585	MANCA GIULIO	MANCA GIULIO	25	35	18	78
586	CRISTALLO CHIARA	SOCIETA' AGRICOLA SEMPLICE MASCOLO DI CRISTALLO C	25	35	16	76
587	PIERNO LUCIA	SOCIETA' AGRICOLA SEMPLICE MASCOLO DI CRISTALLO C	25	35	16	76
588	TATEO STEFANIA	TATEO STEFANIA	25	35	16	76
589	TOZZI FRANCESCO PIO	TOZZI FRANCESCO PIO	45	35	17	97
590	ZACCARIA VALENTINA	ZACCARIA VALENTINA	25	35	20	80
591	MAIORANO PIERPAOLO	MAIORANO PIERPAOLO	25	35	16	76
592	LEUCCI ROSINA	LEUCCI ROSINA	11,15992062	35	16	62,15992062
593	MALGIERI TARQUINIO	MALGIERI TARQUINIO	45	35	18	98
594	DEL BUONO MARIA FRANCESCA	DEL BUONO MARIA FRANCESCA	45	35	16	96
595	PARADISO GIOVANNA	SOCIETA' AGRICOLA PATRUNO E PARADISO S.S.	24,69573644	35	20	79,69573644
596	MELILLO LUCIA	MELILLO LUCIA	23,43841618	35	16	74,43841618
597	LENSI MARIAPIA	LENSI MARIAPIA	23,31436443	35	16	74,31436443
598	TONDI MARCO DONATO	TONDI MARCO DONATO	25	35	19	79
599	GUALANO ANTONIO MARIA NELLO	GUALANO ANTONIO MARIA NELLO	42,28700182	35	16	93,28700182
600	NOTARISTEFANO VINCENZO	NOTARISTEFANO VINCENZO	25	35	16	76
601	VELARDI FILOMENA TONIA	VELARDI FILOMENA TONIA	45	35	16	96
602	LIPPOLIS GIUSEPPE	SOCIETA' AGRICOLA VERDI PASCOLI S.R.L.	25	35	16	76
603	CAIRO ADAM	CAIRO ADAM	25	35	16	76
604	DILERMA FEDERICO	DILERMA FEDERICO	25	35	16	76
605	MARUOTTI ANTONIETTA	SOCIETA' AGRICOLA DEI FRATELLI GIOVANNI, ANTONIETTA E FRANCESCA MARUOTTI SOCIETA' SEMPLICE	45	35	17	97
606	MARUOTTI FRANCESCA	SOCIETA' AGRICOLA DEI FRATELLI GIOVANNI, ANTONIETTA E FRANCESCA MARUOTTI SOCIETA' SEMPLICE	45	35	17	97
607	MARUOTTI GIOVANNI	SOCIETA' AGRICOLA DEI FRATELLI GIOVANNI, ANTONIETTA E FRANCESCA MARUOTTI SOCIETA' SEMPLICE	45	35	17	97
608	CIACCIA ANTONELLA	CIACCIA ANTONELLA	25	35	16	76
609	TAMBORRINO RITA	SOCIETA' AGRICOLA TAMBORRINO SRL	25	35	19	79

ALLEGATO A.1

PSR PUGLIA 2014 - 2020

PACCHETTO GIOVANI – Bando pubblicato nel BURP n. 87 del 28/07/2016 e ss.mm.ii.

Sottomisura 6.1 Aiuti all'avviamento di imprese per i giovani agricoltori

Dettaglio punteggi conseguiti in applicazione dei criteri di selezione di cui alla sottomisura 6.1

POSIZIONE	RICHIEDENTE PREMIO	DENOMINAZIONE AZIENDA	PUNTEGGIO			
			PRINCIPI 1 e 2	PRINCIPIO 3	PRINCIPIO 4	PUNTEGGIO CONSEGUITO
610	CARRIERE MICHAEL	CARRIERE MICHAEL	25	35	17	77
611	VALENTE SALVATORE	CONTRADA COLTELLA DEI FRATELLI VALENTE DI VALENTE SALVATORE	25	35	17	77
612	VALENTE SIMONA	CONTRADA COLTELLA DEI FRATELLI VALENTE DI VALENTE SALVATORE	25	35	17	77
613	LORUSSO MICHELE	SOCIETA' AGRICOLA LORUSSO S.N.C DI LORUSSO MICHELE E NICOLO'	25	35	17	77
614	LORUSSO NICOLO'	SOCIETA' AGRICOLA LORUSSO S.N.C DI LORUSSO MICHELE E NICOLO'	25	35	17	77
615	SAVINA CHIARA	SAVINA CHIARA	25	35	16	76
616	URBANO ALICIA BAMBINA LEA P	URBANO ALICIA BAMBINA LEA P	45	35	16	96
617	TURCO DEBORA	TURCO DEBORA	25	35	16	76
618	BIANCO GIUSEPPE	BIANCO GIUSEPPE	25	35	18	78
619	SERINI CLAUDIA	SOCIETA' AGRICOLA SORELLE SERINI SOC.SEMPLICE	25	35	19	79
620	SERINI DANIELA	SOCIETA' AGRICOLA SORELLE SERINI SOC.SEMPLICE	25	35	19	79
621	SERINI FRANCESCA	SOCIETA' AGRICOLA SORELLE SERINI SOC.SEMPLICE	25	35	19	79
622	CARAPELLESE CHIARA MARIA	SOCIETA' AGRICOLA SEMPLICE "IL PODERONE" DEI F.LLI CARAPELLESE	45	35	17	97
623	CARAPELLESE FRANCESCO MARIA	SOCIETA' AGRICOLA SEMPLICE "IL PODERONE" DEI F.LLI CARAPELLESE	45	35	17	97
624	CARAPELLESE GIOVANNI MARIA	SOCIETA' AGRICOLA SEMPLICE "IL PODERONE" DEI F.LLI CARAPELLESE	45	35	17	97
625	COSCIA ANTONIO	COSCIA ANTONIO	45	35	16	96
626	CICI GIUSEPPE	SOCIETA' AGRICOLA ANGIULLI DI CICI GIUSEPPE E CICI LAURA S.S.	25	35	17	77
627	CICI LAURA	SOCIETA' AGRICOLA ANGIULLI DI CICI GIUSEPPE E CICI LAURA S.S.	25	35	17	77
628	CANDELA MICHELE	CANDELA MICHELE	25	35	16	76
629	TEMPESTA FRANCESCO	VIVAI TEMPESTA SOCIETA' AGRICOLA DI TOMMASO E FRANCESCO TEMPESTA S.A.S.	25	35	17	77
630	LAERA MILENA	SOCIETA' AGRICOLA MASSERIA FOGGIAGRANDE DI LAERA PASQUALE & MILENA S.S.	25	35	17	77
631	LAERA PASQUALE	SOCIETA' AGRICOLA MASSERIA FOGGIAGRANDE DI LAERA PASQUALE & MILENA S.S.	25	35	17	77
632	BIANCO MARIKA	BIANCO MARIKA	45	35	17	97
633	MARCONE VITTORIA	MARCONE VITTORIA	25	35	19	79
634	MANSERRA ILARIA	MANSERRA ILARIA	45	35	16	96
635	D'AMBROSIO GIOVANNI	D'AMBROSIO GIOVANNI	45	35	16	96
636	BUCCI FLAVIA	BUCCI FLAVIA	25	35	16	76
637	CINIERI ELENA	CINIERI ELENA	25	35	17	77
638	NOVIELLO MICHELE	NOVIELLO MICHELE	22,02361181	35	17	74,02361181
639	SCIROCCO PASQUALE	SCIROCCO PASQUALE	45	35	16	96
640	DEL GROSSO FRANCESCO	DEL GROSSO FRANCESCO	45	35	16	96
641	BIZZARRO LUIGI	BIZZARRO LUIGI	45	35	16	96
642	TROIANO ANTONIO	TROIANO ANTONIO	45	35	16	96
643	IAMELE ACHILLE	IAMELE ACHILLE	45	35	16	96
644	IANNANTUONI MARIA	IANNANTUONI MARIA	45	35	16	96
645	IATESTA ANTONIO	IATESTA ANTONIO	45	35	16	96
646	DE MUTIIS MATTEO	SOCIETA' AGRICOLA SEMPLICE AGRIDREAM	45	35	16	96

ALLEGATO A.1

PSR PUGLIA 2014 - 2020

PACCHETTO GIOVANI – Bando pubblicato nel BURP n. 87 del 28/07/2016 e ss.mm.ii.

Sottomisura 6.1 Aiuti all'avviamento di imprese per i giovani agricoltori

Dettaglio punteggi conseguiti in applicazione dei criteri di selezione di cui alla sottomisura 6.1

			PUNTEGGIO			
POSIZIONE	RICHIEDENTE PREMIO	DENOMINAZIONE AZIENDA	PRINCIPI 1 e 2	PRINCIPIO 3	PRINCIPIO 4	PUNTEGGIO CONSEGUITO
647	URBANO LAURA	SOCIETA' AGRICOLA SEMPLICE AGRIDREAM	45	35	16	96
648	SORRENTINO VIERI	SORRENTINO VIERI	45	35	16	96
649	DI FIORE MARIA ANNA ALTOMARE	DI FIORE MARIA ANNA ALTOMARE	45	35	16	96
650	TERTIBOLESE ANTONIO	TERTIBOLESE ANTONIO	45	35	16	96
651	STANZIONE ANTONIO	STANZIONE ANTONIO	45	35	16	96
652	PANELLA LEONARDO	PANELLA LEONARDO	45	35	16	96
653	CARBOSIERO VALERIA LUCIA	SOCIETA' AGRICOLA SEMPLICE MAZZEI	45	35	16	96
654	DE PAOLA ANASTASIA	SOCIETA' AGRICOLA SEMPLICE MAZZEI	45	35	16	96
655	BARRETO DE LOS RIOS DANIELA	BARRETO DE LOS RIOS DANIELA	45	35	16	96
656	DI CARLO GIAN NICOLA	DI CARLO GIAN NICOLA	45	35	16	96
657	CAPONE GIUSEPPINA	CAPONE GIUSEPPINA	25	35	16	76
658	ZUCCARO VINCENZO	ZUCCARO VINCENZO	25	35	16	76
659	DE QUARTO ROBERTA	DE QUARTO ROBERTA	13,44417444	35	18	66,44417444
660	FIORE FRANCESCO	FRATELLI FIORE SOCIETA' SEMPLICE AGRICOLA	20,73126758	35	16	71,73126758
661	FIORE GIUSEPPE	FRATELLI FIORE SOCIETA' SEMPLICE AGRICOLA	20,73126758	35	16	71,73126758
662	BIANCO ILARIA	BIANCO ILARIA	15	35	16	66
663	AMENDOLARA NICOLETTA	AMENDOLARA NICOLETTA	25	35	17	77
664	CONVERTINO MARIA LUIGIA	SOCIETA' SEMPLICE AGRICOLA TENUTE CONVERTINO DEI F.LLI MARINO E MARIA LUIGIA	17,6234505	35	19	71,6234505
665	CONVERTINO MARINO	SOCIETA' SEMPLICE AGRICOLA TENUTE CONVERTINO DEI F.LLI MARINO E MARIA LUIGIA	17,6234505	35	19	71,6234505
666	LATTARULO PASQUALE	LATTARULO PASQUALE	45	35	16	96
667	BORRELLI ADELE	BORRELLI ADELE	45	35	19	99
668	ANDRILLI MICHELE	ANDRILLI MICHELE	45	35	16	96
669	DE LEO MAURIZIO	DE LEO MAURIZIO	25	35	17	77
670	SCHIENA ANGELO	SCHIENA ANGELO	25	35	18	78
671	SANTORO PAOLA	SANTORO PAOLA	25	35	16	76
672	COLAVITO GIORGIO	COLAVITO GIORGIO	25	35	16	76
673	COSI LORENZO	COSI LORENZO	25	35	16	76
674	D'ERRICO ANNALISA	SOCIETA' AGRCIOLA MINGOSIS SRLS	25	35	16	76
675	PAGANO FRANCESCA	PAGANO FRANCESCA	25	35	16	76
676	DE BONIS NICOLAS	DE BONIS E FIGLI SOCIETA' AGRICOLA S.R.L.	17,37801722	35	19	71,37801722
677	PALLADINO GAETANO	PALLADINO GAETANO	45	35	16	96
678	LUNA FRANCESCO	LUNA FRANCESCO	25	35	16	76
679	PALAZZO GIOVANNI	PALAZZO GIOVANNI	25	35	18	78
680	MI ALICE	MI ALICE	25	35	16	76
681	DIOMEDE ORONZO	DIOMEDE ORONZO	25	35	16	76
682	DIOMEDE ORONZO	DIOMEDE ORONZO	25	35	16	76
683	RE ROBERTO ANTONIO	RE ROBERTO ANTONIO	25	35	16	76
684	VENTRELLA ANTONIO	VENTRELLA ANTONIO	25	35	16	76

PSR PUGLIA 2014 - 2020 ALLEGATO A.1

PACCHETTO GIOVANI – Bando pubblicato nel BURP n. 87 del 28/07/2016 e ss.mm.ii.

Sottomisura 6.1 Aiuti all'avviamento di imprese per i giovani agricoltori

Dettaglio punteggi conseguiti in applicazione dei criteri di selezione di cui alla sottomisura 6.1

			PUNTEGGIO			
POSIZIONE	RICHIEDENTE PREMIO	DENOMINAZIONE AZIENDA	PRINCIPI 1 e 2	PRINCIPIO 3	PRINCIPIO 4	PUNTEGGIO CONSEGUITO
685	POLICARPO MARIA	POLICARPO MARIA	25	35	16	76
686	LUPO MARCO	LUPO MARCO	25	35	17	77
687	RENNA MICHELE	RENNA MICHELE	25	35	16	76
688	TORELLA TERESA	MASSERIA TORELLA SOCIETA' SEMPLICE AGRICOLA	45	35	17	97
689	TORELLA VALERIA	MASSERIA TORELLA SOCIETA' SEMPLICE AGRICOLA	45	35	17	97
690	ANTONICELLI ISABELLA VITA	F.LLI ANTONICELLI SOCIETA' AGRICOLA SEMPLICE	25	35	18	78
691	ANTONICELLI SEBASTIANO	F.LLI ANTONICELLI SOCIETA' AGRICOLA SEMPLICE	25	35	18	78
692	BERLINGIERI TOMMASO	BERLINGIERI TOMMASO	45	35	16	96
693	ADDANTE LORENZO	ADDANTE LORENZO	37,53791561	35	17	89,53791561
694	SCHITO MATTEO	AZIENDA AGRICOLA MASSERIA LA FICA DEI F.LLI SCHITO	25	35	19	79
695	SCHITO MICHELE	AZIENDA AGRICOLA MASSERIA LA FICA DEI F.LLI SCHITO	25	35	19	79
696	LISI ROSA	LISI ROSA	45	35	16	96
697	DE GREGORIO MICHELE	DE GREGORIO MICHELE	45	35	16	96
698	SIMONE ILARIA	SIMONE ILARIA	45	35	16	96
699	D'ADDETTA ALBERTO	LE CASELLE SOCIETA' AGRICOLA	45	35	16	96
700	LAPESCARA DOMENICA	LE CASELLE SOCIETA' AGRICOLA	45	35	16	96
701	IACULLO ANTONIO PIER MARIA	IACULLO ANTONIO PIER MARIA	45	35	16	96
702	DI MAURO ANTONIO FRANCESCO	DI MAURO ANTONIO FRANCESCO	45	35	16	96
703	MARINACCIO ANTONIO	MARINACCIO ANTONIO	45	35	16	96
704	TORELLA FILIPPO	TORELLA FILIPPO	45	35	16	96
705	POLITANO GIANLUCA	POLITANO GIANLUCA	25	35	16	76
706	GALLIFUOCO LEONARDO PIO	PEDICAGNOLA S.R.L.S.	16,8994541	35	19	70,8994541
707	TEDESCO LILIANA	TEDESCO LILIANA	45	35	17	97
708	RINALDI CARMINE	RINALDI CARMINE	45	35	17	97
709	GIAMBATTISTA FRANCESCO	GIAMBATTISTA FRANCESCO	45	35	17	97
710	CILFONE LUIGI	CILFONE LUIGI	45	35	17	97
711	ARSIENI EUGENIO	ARSIENI EUGENIO	25	35	18	78
712	CAMPO FABIO	CAMPO FABIO	25	35	16	76
713	VAIRO MICHELE	VAIRO MICHELE	9,75276107	35	17	61,75276107
714	DRAICCHIO ANNAMARIA PIA	DRAICCHIO ANNAMARIA PIA	45	35	16	96
715	LI BERGOLIS LORETA	LI BERGOLIS LORETA	45	35	19	99
716	ACQUAVIVA VALERIO	ACQUAVIVA VALERIO	25	35	16	76
717	PASTORE TIZIANA	PASTORE TIZIANA	15	35	16	66
718	ZIMOTTI GRAZIA	F.LLI ZIMOTTI SOCIETA' AGRICOLA S.S.	45	35	16	96
719	ZIMOTTI MICHELE	F.LLI ZIMOTTI SOCIETA' AGRICOLA S.S.	45	35	16	96
720	IPPOLITO GABRIELE	IPPOLITO GABRIELE	45	35	17	97
721	PATUTO PATRIZIA ANNA	PATUTO PATRIZIA ANNA	44,33981529	35	16	95,33981529
722	SANTORO SILVIO	SANTORO SILVIO	21,4432915	35	16	72,4432915
723	ALTAMURA MARIANGELA	ALTAMURA MARIANGELA	25	35	16	76
724	FERRULLI ANGELANTONIO	FERRULLI ANGELANTONIO	25	35	16	76

ALLEGATO A.1

PSR PUGLIA 2014 - 2020

PACCHETTO GIOVANI – Bando pubblicato nel BURP n. 87 del 28/07/2016 e ss.mm.ii.

Sottomisura 6.1 Aiuti all'avviamento di imprese per i giovani agricoltori

Dettaglio punteggi conseguiti in applicazione dei criteri di selezione di cui alla sottomisura 6.1

			PUNTEGGIO			
POSIZIONE	RICHIEDENTE PREMIO	DENOMINAZIONE AZIENDA	PRINCIPI 1 e 2	PRINCIPIO 3	PRINCIPIO 4	PUNTEGGIO CONSEGUITO
725	TEMPESTA ARCANGELA	TEMPESTA ARCANGELA	25	35	16	76
726	VASSALLI FRANCESCO	VASSALLI FRANCESCO	25	35	16	76
727	LAERA FRANCESCO	LAERA FRANCESCO	25	35	16	76
728	CITO FEDERICA MARIA LETIZ	CITO FEDERICA MARIA LETIZ	25	35	16	76
729	ROSATO ANTONIO	ROSATO ANTONIO	25	35	16	76
730	LIMONE LEONARDO	LIMONE LEONARDO	7,90243343	35	16	58,90243343
731	LEGGIERI ANTONIO	LEGGIERI ANTONIO	45	35	16	96
732	FRISOLI ROMINA	FRISOLI ROMINA	39,6455444	35	16	90,6455444
733	FERRONE NICOLO'	FERRONE NICOLO'	25	35	17	77
734	MONTANARO MARTA	MONTANARO MARTA	45	35	16	96
735	ORTORE MARTINA PIA	ORTORE MARTINA PIA	45	35	16	96
736	MURGOLO GIUSEPPE	MACINA DEI MURGOLO DEI F.LLI GIUSEPPE E LEONARDO MURGOLO & C. SOCIETA' AGRICOLA IN ACCOMANDITA SEMPLICE	25	35	17	77
737	MURGOLO LEONARDO	MACINA DEI MURGOLO DEI F.LLI GIUSEPPE E LEONARDO MURGOLO & C. SOCIETA' AGRICOLA IN ACCOMANDITA SEMPLICE	25	35	17	77
738	VOCALE LUCIA PIA	VOCALE LUCIA PIA	45	35	16	96
739	LA TORRE MILENA	LA TORRE MILENA	45	35	16	96
740	TRIGGIANI GIUSEPPINA	TRIGGIANI GIUSEPPINA	45	35	16	96
741	DI BRINA ANNA LAURA PIA	DI BRINA ANNA LAURA PIA	45	35	16	96
742	MONTANARO LIBERA	MONTANARO LIBERA	45	35	16	96
743	ARMILLOTTA FRANCESCO	ARMILLOTTA FRANCESCO	45	35	16	96
744	PASQUARELLI MICHELE	PASQUARELLI MICHELE	45	35	16	96
745	DI PINTO DOMENICO	DI PINTO DOMENICO	25	35	17	77
746	FRANCHINI IMMACOLATA	FRANCHINI IMMACOLATA	25	35	16	76
747	ANDRIANI MARIA PIA	TERME ROMANE DI MALVINDI SOCIETA' AGRICOLA A RESPONSABILITA' LIMITATA	25	35	19	79
748	GIGANTE ANGELO	GIGANTE ANGELO	25	35	17	77
749	ACQUAVIVA MARILENA	ACQUAVIVA S.S. SOCIETA' AGRICOLA	45	35	16	96
750	ACQUAVIVA MICHELE	ACQUAVIVA S.S. SOCIETA' AGRICOLA	45	35	16	96
751	CAPUTO FILOMENA	CAPUTO FILOMENA	45	35	16	96
752	PALMIERI PIERO	PALMIERI PIERO	45	35	16	96
753	VITERBO LIBERA	VITERBO LIBERA	45	35	16	96
754	SACCO ROSA	SACCO ROSA	45	35	16	96
755	LOPANE ROBERTO SANTE	LOPANE ROBERTO SANTE	25	35	17	77
756	GRAMAZIO TABITHA	GRAMAZIO TABITHA	45	35	16	96
757	COCCIA ROCCO PIO	COCCIA ROCCO PIO	45	35	16	96
758	MICCOLIS ANGELO	MICCOLIS ANGELO	25	35	18	78
759	DI MAGGIO ROSSELLA	DI MAGGIO ROSSELLA	45	35	16	96
760	IACOVELLI LEONARDO	SOCIETA' AGRICOLA SANTA BARBARA	45	35	16	96
761	MEONI BENEDETTA	SOCIETA' AGRICOLA SANTA BARBARA	45	35	16	96

PSR PUGLIA 2014 - 2020 ALLEGATO A.1

PACCHETTO GIOVANI – Bando pubblicato nel BURP n. 87 del 28/07/2016 e ss.mm.ii.

Sottomisura 6.1 Aiuti all'avviamento di imprese per i giovani agricoltori

Dettaglio punteggi conseguiti in applicazione dei criteri di selezione di cui alla sottomisura 6.1

			PUNTEGGIO			
POSIZIONE	RICHIEDENTE PREMIO	DENOMINAZIONE AZIENDA	PRINCIPI 1 e 2	PRINCIPIO 3	PRINCIPIO 4	PUNTEGGIO CONSEGUITO
762	FICCO MARIA CARMELA	FICCO MARIA CARMELA	25	35	16	76
763	CANNAROZZI ANTONIO	CANNAROZZI ANTONIO	45	35	16	96
764	MARTEMUCCI VINCENZO	F.LLI MARTEMUCCI SOCIETA' SEMPLICE AGRICOLA DI VINCENZO E MICHELE	25	35	19	79
765	SFORZA LEO LUCA	SFORZA LEO LUCA	25	35	16	76
766	VIVOLO VINCENZO	VIVOLO VINCENZO	45	35	16	96
767	DI LASCIA DANILO	DI LASCIA DANILO	45	35	16	96
768	NOTA VINCENZO	NOTA VINCENZO	45	35	16	96
769	BERNARDI CESARE	BERNARDI CESARE	25	35	20	80
770	D'AVOLIO ROCCO	D'AVOLIO ROCCO	45	35	16	96
771	D'ARNESE LIBERA MARIA	D'ARNESE LIBERA MARIA	45	35	16	96
772	MUSCARELLA ANTONIO	AGRIMUS SOCIETA' SEMPLICE AGRICOLA	45	35	17	97
773	ZINGRILLO FRANCESCA PIA	AGRIMUS SOCIETA' SEMPLICE AGRICOLA	45	35	17	97
774	TARANTINO ANTONIO	TARANTINO ANTONIO	45	35	17	97
775	IANNACONE MARIANGELA	IANNACONE MARIANGELA	45	35	17	97
776	DI MAGGIO ALESSANDRO	DI MAGGIO ALESSANDRO	45	35	16	96
777	ANCORA MATTEO	ORO VERDE SRL - SOCIETA' AGRICOLA	25	35	16	76
778	GUALANO LORENZO	GUALANO LORENZO	45	35	18	98
779	CANONICO MARIA ROSARIA	CANONICO MARIA ROSARIA	45	35	18	98
780	MONTANARO ALESSANDRO	MONTANARO ALESSANDRO	45	35	16	96
781	FIORE MARIA DANIELA	SOCIETA' SEMPLICE AGRICOLA AGRIPANNA	25	35	18	78
782	PANNA VINCENZO	SOCIETA' SEMPLICE AGRICOLA AGRIPANNA	25	35	18	78
783	BRUNO CRISTINA	BRUNO CRISTINA	25	35	16	76
784	DATTOLI GIUSEPPINA	DATTOLI GIUSEPPINA	45	35	16	96
785	PICHIERRI MARIA	PICHIERRI MARIA	25	35	17	77
786	DI NUNZIO MICHELE	DI NUNZIO MICHELE	45	35	16	96
787	SETTEMBRE FRANCESCO	SETTEMBRE FRANCESCO	25	35	19	79
788	CAPALDO CLARA	CAPALDO CLARA	45	35	20	100
789	OLIVA DONATO	OLIVA DONATO	25	35	16	76
790	MARZO CHIARA	MARZO CHIARA	25	35	16	76
791	GRECO MARCELLA	GRECO MARCELLA	25	35	16	76
792	ABBADESSA BENEDETTO	ABBADESSA BENEDETTO	25	35	16	76
793	TANDOI FRANCESCO FILIPPO	TANDOI FRANCESCO FILIPPO	25	35	16	76
794	DI SAPIO FRANCESCO	SOCIETA AGRICOLA SEMPLICE DI DI SAPIO FRANCESCO E F.LLI	45	35	20	100
795	DI SAPIO MARIA TERESA	SOCIETA AGRICOLA SEMPLICE DI DI SAPIO FRANCESCO E F.LLI	45	35	20	100
796	DI SAPIO MARIO	SOCIETA AGRICOLA SEMPLICE DI DI SAPIO FRANCESCO E F.LLI	45	35	20	100
797	MATTIA FRANCESCO	MATTIA FRANCESCO	25	35	16	76
798	SAMARELLI LUCA CATALDO	SAMARELLI LUCA CATALDO	25	35	16	76
799	PRIMICERI FRANCESCO	PRIMICERI FRANCESCO	25	35	16	76
800	PERILLO LUISA	PERILLO LUISA	25	35	16	76

PSR PUGLIA 2014 - 2020 ALLEGATO A.1

PACCHETTO GIOVANI – Bando pubblicato nel BURP n. 87 del 28/07/2016 e ss.mm.ii.

Sottomisura 6.1 Aiuti all'avviamento di imprese per i giovani agricoltori

Dettaglio punteggi conseguiti in applicazione dei criteri di selezione di cui alla sottomisura 6.1

			PUNTEGGIO			
POSIZIONE	RICHIEDENTE PREMIO	DENOMINAZIONE AZIENDA	PRINCIPI 1 e 2	PRINCIPIO 3	PRINCIPIO 4	PUNTEGGIO CONSEGUITO
801	BORRACCINO SPIRIDIONE	SOCIETA AGRICOLA OILALA DI BORRACCINO SPIRIDIONE E DICORATO ANTONIA MARIA SOCIETA SEMPLICE	25	35	16	76
802	DICORATO ANTONIA MARIA	SOCIETA AGRICOLA OILALA DI BORRACCINO SPIRIDIONE E DICORATO ANTONIA MARIA SOCIETA SEMPLICE	25	35	16	76
803	DE FILIPPIS MICHELE	SOCIETA' AGRICOLA ROINO S.S.	45	35	17	97
804	DISCIGLIO VALERIA	SOCIETA' AGRICOLA ROINO S.S.	45	35	17	97
805	ZONNO MICHELE	ZONNO MICHELE	25	35	16	76
806	DI BRINA ANGELA	TENUTA BIO CASELLE SOCIETA' AGRICOLA	45	35	17	97
807	MACCARONE MARIA	TENUTA BIO CASELLE SOCIETA' AGRICOLA	45	35	17	97
808	NICASTRO GRAZIANA	TENUTA BIO CASELLE SOCIETA' AGRICOLA	45	35	17	97
809	RUBINI VINCENZO	RUBINI VINCENZO	25	35	16	76
810	SYLOS CALO' ANDREA	SYLOS CALO' ANDREA	25	35	16	76
811	PETRERA SILVANA	PETRERA SILVANA	25	35	16	76
812	FUSILLO GIUSEPPE	FUSILLO GIUSEPPE	25	35	16	76
813	PARISI PIERLUIGI	PARISI PIERLUIGI	25	35	16	76
814	MANGIALARDI NICOLA	MANGIALARDI NICOLA	18,39497394	35	16	69,39497394
815	TRANI PAOLO	TRANI PAOLO	25	35	16	76
816	LELLA GIUSEPPE VALERIO	LELLA GIUSEPPE VALERIO	23,87093645	35	16	74,87093645
817	NETTIS MARZIO	NETTIS MARZIO	25	35	17	77
818	VENTURA ANTONIO	VENTURA ANTONIO	25	35	17	77
819	CALIA GIUSEPPE	SOCIETA' AGRICOLA F.LLI CALIA G.O.N. S.S.	25	35	19	79
820	CALIA NUNZIO	SOCIETA' AGRICOLA F.LLI CALIA G.O.N. S.S.	25	35	19	79
821	CALIA ONOFRIO	SOCIETA' AGRICOLA F.LLI CALIA G.O.N. S.S.	25	35	19	79
822	LUISO GIOVANNI	LUISO GIOVANNI	25	35	16	76
823	BRUNO MARTINO	BRUNO MARTINO	25	35	17	77
824	DAMIANI LUCIANO	DAMIANI LUCIANO	25	35	16	76
825	CARBONE DOMENICO	CARBONE DOMENICO	25	35	16	76
826	CELOZZI NICOLA	CELOZZI NICOLA	45	35	16	96
827	DESARIO MARIANTONIETTA	BARRACA DI DESARIO SALTARELLA & MARTINI	25	35	18	78
828	MARTINI VINCENZO	BARRACA DI DESARIO SALTARELLA & MARTINI	25	35	18	78
829	SALTARELLA GAETANO	BARRACA DI DESARIO SALTARELLA & MARTINI	25	35	18	78
830	SICURO MILENA	SICURO MILENA	45	35	16	96
831	TATOLI STEFANO	TATOLI STEFANO	25	35	16	76
832	ALTAMURA ANDREA	ALTAMURA ANDREA	25	35	16	76
833	PICERNO ROSA	SOCIETA' AGRICOLA FATTORIE DUE SOLI S.S.	25	35	17	77
834	CATALANO MARIACLELIA	CATALANO MARIACLELIA	25	35	16	76
835	SARAGAGLIA DOMENICO	SARAGAGLIA DOMENICO	25	35	16	76
836	LOCORRIERE FRANCESCO	LOCORRIERE FRANCESCO	23,30948554	35	16	74,30948554
837	CAMPANARO VITTORIA	SOCIETA' AGRICOLA SEMPLICE IL PETRALE	41,36636752	35	16	92,36636752
838	GALLO PASQUALE	GALLO PASQUALE	45	35	17	97

PSR PUGLIA 2014 - 2020 ALLEGATO A.1

PACCHETTO GIOVANI – Bando pubblicato nel BURP n. 87 del 28/07/2016 e ss.mm.ii.

Sottomisura 6.1 Aiuti all'avviamento di imprese per i giovani agricoltori

Dettaglio punteggi conseguiti in applicazione dei criteri di selezione di cui alla sottomisura 6.1

			PUNTEGGIO			
POSIZIONE	RICHIEDENTE PREMIO	DENOMINAZIONE AZIENDA	PRINCIPI 1 e 2	PRINCIPIO 3	PRINCIPIO 4	PUNTEGGIO CONSEGUITO
839	MANGINI GIANSTEFANO	MANGINI GIANSTEFANO	23,27109388	35	16	74,27109388
840	LOMANGINO ENRICO	LOMANGINO ENRICO	25	35	16	76
841	LAURIOLA MICHELE	LAURIOLA MICHELE	45	35	17	97
842	FULGARO FILOMENA	FULGARO S.S. SOCIETA' AGRICOLA	45	35	17	97
843	FULGARO LUCIA RITA	FULGARO S.S. SOCIETA' AGRICOLA	45	35	17	97
844	CAZZATO ELEONORA	CAZZATO ELEONORA	25	35	16	76
845	MARTIELLI VALERIA	MARTIELLI VALERIA	25	35	16	76
846	PIGNATELLI DIANA PIA	PIGNATELLI DIANA PIA	45	35	18	98
847	RIGNANESE EMANUELE	SOCIETA' AGRICOLA TENUTA CARBONELLI S.S.	45	35	18	98
848	RIGNANESE GIOVANNI	SOCIETA' AGRICOLA TENUTA CARBONELLI S.S.	45	35	18	98
849	RIGNANESE MATTEO	SOCIETA' AGRICOLA TENUTA CARBONELLI S.S.	45	35	18	98
850	PERNA ALESSIO	F.LLI PERNA S.S. SOCIETA' AGRICOLA	45	35	18	98
851	PERNA SIMONE	F.LLI PERNA S.S. SOCIETA' AGRICOLA	45	35	18	98
852	MONACO LUCIA	MONACO LUCIA	45	35	18	98
853	BORRACCI GIANPIERO MARIA PIO	SOCIETA' AGRICOLA PIERO DI BOR RACCI VITO & C. SOCIETA' SEMP	14,19543536	35	20	69,19543536
854	BORRACCI VITO	SOCIETA' AGRICOLA PIERO DI BOR RACCI VITO & C. SOCIETA' SEMP	14,19543536	35	20	69,19543536
855	ESPOSITO ANTONIO	ESPOSITO ANTONIO	42,07032629	35	16	93,07032629
856	TAFUNI VITO	TAFUNI VITO	25	35	16	76
857	MANSI NICOLO'	SOCIETA' SEMPLICE AGRICOLA F.LLI MANSI	25	35	19	79
858	MANSI ROBERTO	SOCIETA' SEMPLICE AGRICOLA F.LLI MANSI	25	35	19	79
859	MALERBA FRANCESCO	MALERBA FRANCESCO	16,75513899	35	16	67,75513899
860	MALERBA CRISTIAN	SOCIETA' AGRICOLA DEI FRATELLI MALERBA - SOCIETA' SEMPLICE	25	35	17	77
861	MALERBA MASSIMILIANO	SOCIETA' AGRICOLA DEI FRATELLI MALERBA - SOCIETA' SEMPLICE	25	35	17	77
862	MALERBA SELVAGGIA	SOCIETA' AGRICOLA DEI FRATELLI MALERBA - SOCIETA' SEMPLICE	25	35	17	77
863	LATERZA STEFANO	AZIENDA AGRICOLA FRATELLI LATERZA SOCIETA' SEMPLICE AGRICOLA	25	35	17	77
864	LATERZA TONIA	AZIENDA AGRICOLA FRATELLI LATERZA SOCIETA' SEMPLICE AGRICOLA	25	35	17	77
865	DI TRANI FRANCESCA	DI TRANI FRANCESCA	25	35	16	76
866	WIECZOREK ANETA MARIA	WIECZOREK ANETA MARIA	45	35	16	96
867	PALUMBO PALMO	PALUMBO S.A.S. DI PALUMBO PALMO & C. SOCIETA' AGRICOLA	25	35	18	78
868	MEZZOLLA CLAUDIA	KLALU' SOCIETA' AGRICOLA SEMPLICE	25	35	19	79
869	MEZZOLLA LUCA	KLALU' SOCIETA' AGRICOLA SEMPLICE	25	35	19	79
870	GUASTAMACCHIA ANGELO	GUASTAMACCHIA ANGELO	25	35	16	76
871	ALBERANI ANDREA	ALBEGRANI FRUIT DI ANDREA E LORENZO ALBERANI SOC. AGRICOLA	25	35	17	77
872	ALBERANI CESARE	ALBEGRANI FRUIT DI ANDREA E LORENZO ALBERANI SOC. AGRICOLA	25	35	17	77
873	FASANO FRANCESCO	FASANO FRANCESCO	25	35	17	77
874	NARDELLI FABRIZIO	SAPORI DI CASA SOCIETA' SEMPLICE AGRICOLA	25	35	16	76
875	NARDELLI FRANCESCO	SAPORI DI CASA SOCIETA' SEMPLICE AGRICOLA	25	35	16	76
876	D'AMATO PASQUALE	D'AMATO PASQUALE	25	35	17	77
877	DAMONE PASQUALE	DAMONE PASQUALE	25	35	19	79
878	PETRELLI ALESSIO	APE SOCIETA' AGRICOLA A RESPONSABILITA' LIMITATA	0	35	16	51

PSR PUGLIA 2014 - 2020 ALLEGATO A.1

PACCHETTO GIOVANI – Bando pubblicato nel BURP n. 87 del 28/07/2016 e ss.mm.ii.

Sottomisura 6.1 Aiuti all'avviamento di imprese per i giovani agricoltori

Dettaglio punteggi conseguiti in applicazione dei criteri di selezione di cui alla sottomisura 6.1

			PUNTEGGIO			
POSIZIONE	RICHIEDENTE PREMIO	DENOMINAZIONE AZIENDA	PRINCIPI 1 e 2	PRINCIPIO 3	PRINCIPIO 4	PUNTEGGIO CONSEGUITO
879	VOTO FABRIZIO	F.LLI VOTO S.S. SOCIETA' AGRICOLA	45	35	18	98
880	VOTO FEDERICA	F.LLI VOTO S.S. SOCIETA' AGRICOLA	45	35	18	98
881	VOTO FRANCESCO	F.LLI VOTO S.S. SOCIETA' AGRICOLA	45	35	18	98
882	SANTARELLA GRAZIAPIA	SANTARELLA GRAZIAPIA	0	35	16	51
883	LUDOVICO FILIPPO	MASSERIA LUDOVICO SOC.SEMPL.AGRICOLA	23,31678451	35	20	78,31678451
884	LUDOVICO MARCO	MASSERIA LUDOVICO SOC.SEMPL.AGRICOLA	23,31678451	35	20	78,31678451
885	CURCI NICOLA	CURCI NICOLA	0	35	16	51
886	D'ALBA ARIANNA	D'ALBA ARIANNA	25	35	16	76
887	NICOLACI CRISTIAN	NICOLACI CRISTIAN	25	35	16	76
888	CAGNAZZO ROBERTO ROCCO	CAGNAZZO ROBERTO ROCCO	25	35	16	76
889	PODO BRUNETTI ANTONIO	AZIENDA AGRICOLA MESSERE ANDREA DEI F.LLI PODO BRUNETTI ANTONIO E MARINA	25	35	16	76
890	PODO BRUNETTI MARINA	AZIENDA AGRICOLA MESSERE ANDREA DEI F.LLI PODO BRUNETTI ANTONIO E MARINA	25	35	16	76
891	CICCARONE STEFANO	CICCARONE STEFANO	25	35	16	76
892	LEO GIUSEPPE NICOLA	LEO GIUSEPPE NICOLA	25	35	16	76
893	PARLANTE ROSANGELA	PARLANTE ROSANGELA	25	35	16	76
894	DALOISO MIRIANA	DALOISO MIRIANA	0	35	16	51
895	TRINCHERA ENRICA	TRINCHERA ENRICA	0	35	16	51
896	ROLLI GIORGIA	ROLLI GIORGIA	25	35	16	76
897	CIRIELLO ALESSANDRO	TERRA SEVERA DI CIRIELLO ALESSANDRO E FRATELLI SOCIETA' SEMPLICE AGRICOLA	25	35	19	79
898	PRENCIPE LEONARDO	PRENCIPE LEONARDO	31,01495256	35	16	82,01495256
899	DE PALMA GIANDOMENICO	DE PALMA GIANDOMENICO	32,88214243	35	16	83,88214243
900	MARUCCI GIUSEPPE	MARUCCI GIUSEPPE	27,16231979	35	16	78,16231979
901	DE PALO FRANCESCA	DE PALO FRANCESCA	25	35	16	76
902	DIBENEDETTO FILIPPO	AZIENDA AGRICOLA MALVANI S.S.	25	35	17	77
903	DIBENEDETTO LILLA	AZIENDA AGRICOLA MALVANI S.S.	25	35	17	77
904	DE MICHELE ANTONIO	TENUTA DE MICHELE S.S. SOCIETA' AGRICOLA	45	35	17	97
905	DE MICHELE MICHELE	TENUTA DE MICHELE S.S. SOCIETA' AGRICOLA	45	35	17	97
906	CHIARELLI DONATO	CHIARELLI DONATO	25	35	16	76
907	NATUZZI IDA	SOCIETA' AGRICOLA SORELLE NATUZZI S.S.	25	35	16	76
908	JEHANNET AMELIE JACQUELINE RA	JEHANNET AMELIE JACQUELINE RA	23,70565885	35	16	74,70565885
909	D'ERRICO FRANCESCA	TENUTA D'ERRICO S.S. SOCIETA' AGRICOLA	45	35	17	97
910	DI LELLA ROSA MARIAPIA	TENUTA D'ERRICO S.S. SOCIETA' AGRICOLA	45	35	17	97
911	DI MUZIO MARIANNA	DI MUZIO MARIANNA	45	35	16	96
912	GENTILE DONATO	GENTILE DONATO	45	35	16	96
913	PERFETTO ALBERTO	PERFETTO ALBERTO	45	35	16	96
914	BOTTA GRAZIA	BOTTA GRAZIA	45	35	16	96
915	PINTO ANDREA	BIOAGRI PINTO SOCIETA' SEMPLICE	45	35	16	96

PSR PUGLIA 2014 - 2020 ALLEGATO A.1

PACCHETTO GIOVANI – Bando pubblicato nel BURP n. 87 del 28/07/2016 e ss.mm.ii.

Sottomisura 6.1 Aiuti all'avviamento di imprese per i giovani agricoltori

Dettaglio punteggi conseguiti in applicazione dei criteri di selezione di cui alla sottomisura 6.1

			PUNTEGGIO			
POSIZIONE	RICHIEDENTE PREMIO	DENOMINAZIONE AZIENDA	PRINCIPI 1 e 2	PRINCIPIO 3	PRINCIPIO 4	PUNTEGGIO CONSEGUITO
916	PINTO LUIGI	BIOAGRI PINTO SOCIETA' SEMPLICE	45	35	16	96
917	FERRI MICHELE	FERRI MICHELE	45	35	16	96
918	CASTELLI ROBERTA PIA	CASTELLI ROBERTA PIA	45	35	16	96
919	SICONOLFI MARCO GENEROSO	SICONOLFI MARCO GENEROSO	45	35	16	96
920	CORBO GIOVANNI	CORBO GIOVANNI	45	35	16	96
921	RUSSO SAVERIO	RUSSO SAVERIO	45	35	16	96
922	TUCCI PASQUALE	TUCCI PASQUALE	45	35	16	96
923	HALUSHKO OLENA VASYLIVNA	HALUSHKO OLENA VASYLIVNA	45	35	16	96
924	CAMPANALE FRANCESCO	CAMPANALE FRANCESCO	25	35	16	76
925	MALERBA ILENIA	MALERBA ILENIA	25	35	16	76
926	SCALERA GIACOMO	SCALERA GIACOMO	25	35	16	76
927	SANTINO CONSOLATA	SANTINO CONSOLATA	45	35	17	97
928	CIUFFREDA MARGHERITA	CIUFFREDA MARGHERITA	42,20706359	35	16	93,20706359
929	CILFONE ANGELA	CILFONE ANGELA	45	20	17	82
930	MARASCO ARIANNA	MARASCO ARIANNA	25	35	16	76
931	GIANNETTA ANTONIO	GIANNETTA ANTONIO	45	35	16	96
932	CALABRESE COSIMO	CALABRESE COSIMO	25	35	16	76
933	LAPENNA LOREDANA ANNA	SOCIETA' AGRICOLA AGRIZAZA	25	35	17	77
934	ZAZA VINCENZO	SOCIETA' AGRICOLA AGRIZAZA	25	35	17	77
935	GIAMBATTISTA GIOVANNI	GIAMBATTISTA GIOVANNI	45	35	16	96
936	SARDARO RUGGIERO	SARDARO RUGGIERO	0	35	16	51
937	SERIO GAETANO	SOCIETA' AGRICOLA ZOOTECHALLEVA S.S.	15,7698594	35	17	67,7698594
938	SERIO GIOVANNA	SOCIETA' AGRICOLA ZOOTECHALLEVA S.S.	15,7698594	35	17	67,7698594
939	SERIO ROBERTO	SOCIETA' AGRICOLA ZOOTECHALLEVA S.S.	15,7698594	35	17	67,7698594
940	FANTETTI GIUSEPPE	FANTETTI GIUSEPPE	31,96304043	35	16	82,96304043
941	QUITADAMO VINCENZO MATTEO	QUITADAMO VINCENZO MATTEO	45	35	20	100
942	TROPIANO ROSANNA LUCIA	TROPIANO ROSANNA LUCIA	25	35	16	76
943	MEULI PAOLO	MEULI PAOLO	25	35	16	76
944	PACCIONE GIOVANNA	PACCIONE GIOVANNA	25	35	16	76
945	SICOLO ANGELARITA	SICOLO ANGELARITA	22,77670972	35	16	73,77670972
946	CALABRESE ERICA	SOCIETA' AGRICOLA ERIMAR BIO S.R.L.S.	25	35	16	76
947	SGARRO RAFFAELE PIO	SGARRO RAFFAELE PIO	0	35	16	51
948	AZZARONE FRANCESCO	AZZARONE FRANCESCO	41,71392065	35	16	92,71392065
949	CATENAZZO ROSA	LA VULGANO SAS SOCIETA' AGRICOLA DI CATENAZZO ROSA & C.	45	35	17	97
950	GARRA VERONICA	GARRA VERONICA	4,3818218	35	16	55,3818218
951	LOIODICE FABRIZIO	SOCIETA' AGRICOLA LOIODICE S.S.	25	35	16	76
952	LOIODICE ROSSELLA	SOCIETA' AGRICOLA LOIODICE S.S.	25	35	16	76
953	DI ROMA ANTONIO	F.LLI DI ROMA SOCIETA' SEMPLICE AGRICOLA DI ANTONIO, DONATO ED ERMINIA DI ROMA	0	35	17	52

PSR PUGLIA 2014 - 2020 ALLEGATO A.1

PACCHETTO GIOVANI – Bando pubblicato nel BURP n. 87 del 28/07/2016 e ss.mm.ii.

Sottomisura 6.1 Aiuti all'avviamento di imprese per i giovani agricoltori

Dettaglio punteggi conseguiti in applicazione dei criteri di selezione di cui alla sottomisura 6.1

			PUNTEGGIO			
POSIZIONE	RICHIEDENTE PREMIO	DENOMINAZIONE AZIENDA	PRINCIPI 1 e 2	PRINCIPIO 3	PRINCIPIO 4	PUNTEGGIO CONSEGUITO
954	DI ROMA DONATO	F.LLI DI ROMA SOCIETA' SEMPLICE AGRICOLA DI ANTONIO, DONATO ED ERMINIA DI ROMA	0	35	17	52
955	DI ROMA ERMINIA	F.LLI DI ROMA SOCIETA' SEMPLICE AGRICOLA DI ANTONIO, DONATO ED ERMINIA DI ROMA	0	35	17	52
956	COTTURRI FABIOLA	COTTURRI FABIOLA	25	35	17	77
957	DRAGONE ANNA	DRAGONE SOCIETA' AGRICOLA SEMPLICE	25	35	17	77
958	DRAGONE LUIGI	DRAGONE SOCIETA' AGRICOLA SEMPLICE	25	35	17	77
959	SCHIFONE SALVATORE	SCHIFONE SALVATORE	25	35	17	77
960	TAMBONE VINCENZO	TAMBONE VINCENZO	25	35	16	76
961	CAMPANALE VITO	CAMPANALE VITO	25	35	16	76
962	D'ONGHIA MARIA	D'ONGHIA MARIA	25	35	16	76
963	LARUCCIA ALESSANDRO	LARUCCIA ALESSANDRO	25	35	16	76
964	ACCOGLI SERENA	ACCOGLI SERENA	25	35	16	76
965	MARTINELLI ALESSANDRA	MARTINELLI ALESSANDRA	25	35	18	78
966	LIPPOLIS GIOVANNI	SOCIETA' AGRICOLA LI.SA.SS.	25	35	19	79
967	SANTORO ROSA	SOCIETA' AGRICOLA LI.SA.SS.	25	35	19	79
968	SALVATORE DOMENICO	SALVATORE DOMENICO	45	35	16	96
969	GIAMBATTISTA LUCIANO	GIAMBATTISTA LUCIANO	45	35	16	96
970	TOMA MATTEA	TOMA MATTEA	45	35	16	96
971	CALZONE ANTONIO	CALZONE ANTONIO	45	35	16	96
972	MORRA CARMELO	MORRA CARMELO	45	35	16	96
973	RINALDI MARIA ANTONIETTA	RINALDI MARIA ANTONIETTA	45	35	16	96
974	DE NITTIS GERARDO LUIGI	DE NITTIS GERARDO LUIGI	45	35	16	96
975	ACCETTA DARIO	ACCETTA DARIO	25	35	16	76
976	ZINGARIELLO GIANLUCA	SOC. AGR. LA SEMPLICE DI ZINGARIELLO G.CA E G.NNI	45	35	17	97
977	ZINGARIELLO GIOVANNI	SOC. AGR. LA SEMPLICE DI ZINGARIELLO G.CA E G.NNI	45	35	17	97
978	DANZA LIDIA	LA MASSERIOLA SOCIETA' AGRICOLA	45	35	17	97
979	IANNACCI ANTONIO	LA MASSERIOLA SOCIETA' AGRICOLA	45	35	17	97
980	LATINO FABIO	LATINO FABIO	25	35	16	76
981	MARIANO MARCO	MARIANO MARCO	25	35	16	76
982	CHIAROLLA GIOVANNI	AZIENDA AGRICOLA "PADROUN VICINZ" SOCIETA' AGICOLA SEMPLICE	25	35	16	76
983	CHIAROLLA GIUSEPPE	AZIENDA AGRICOLA "PADROUN VICINZ" SOCIETA' AGICOLA SEMPLICE	25	35	16	76
984	SPALLUTO SARA	SPALLUTO SARA	25	35	16	76
985	ANDRIANI FEDERICO	ANDRIANI FEDERICO	0	35	16	51
986	STOMEO FRANCESCO	STOMEO FRANCESCO	25	35	16	76
987	VERNA ANDREA	VERNA ANDREA	25	35	16	76
988	ZITO VITO	ZITO VITO	25	35	16	76
989	LESTINGI SAVERIO	LESTINGI SAVERIO	25	35	16	76
990	BACHUR EWA	BACHUR EWA	31,11559524	35	16	82,11559524
991	FRACELLA FRANCESCO	FRACELLA FRANCESCO	25	35	16	76

PSR PUGLIA 2014 - 2020 ALLEGATO A.1

PACCHETTO GIOVANI – Bando pubblicato nel BURP n. 87 del 28/07/2016 e ss.mm.ii.

Sottomisura 6.1 Aiuti all'avviamento di imprese per i giovani agricoltori

Dettaglio punteggi conseguiti in applicazione dei criteri di selezione di cui alla sottomisura 6.1

			PUNTEGGIO			
POSIZIONE	RICHIEDENTE PREMIO	DENOMINAZIONE AZIENDA	PRINCIPI 1 e 2	PRINCIPIO 3	PRINCIPIO 4	PUNTEGGIO CONSEGUITO
992	QUARTA DAVIDE	QUARTA DAVIDE	25	35	16	76
993	VOLPE FRANCESCO	VOLPE FRANCESCO	25	35	16	76
994	PASTORE GABRIELE	PASTORE GABRIELE	25	35	16	76
995	SGURA GRAZIA ULIANA	SGURA GRAZIA ULIANA	25	35	16	76
996	FRANCAVILLA FEDERICA	FRANCAVILLA FEDERICA	25	35	16	76
997	CANTATORE RAUL	CANTATORE RAUL	25	35	16	76
998	BASILE FRANCESCO	BASILE FRANCESCO	45	35	17	97
999	SPAGNUOLO EMANUELE	SPAGNUOLO EMANUELE	25	35	16	76
1000	LO CAPUTO NICOLA	LO CAPUTO NICOLA	25	35	16	76
1001	ABBADESSA BENEDETTO	ABBADESSA BENEDETTO	25	35	16	76
1002	FORTUNATO FEDERICO	FORTUNATO FEDERICO	25	35	16	76
1003	CANTATORE MARCO	CANTATORE MARCO	25	35	16	76
1004	DE NICOLO LUIGI	SOCIETA' AGRICOLA MONDO PIANTE SOCIETA' SEMPLICE	25	35	18	78
1005	DE NICOLO ORNELLA	SOCIETA' AGRICOLA MONDO PIANTE SOCIETA' SEMPLICE	25	35	18	78
1006	DIBENEDETTO ANDREA	NATURA VIS SOCIETA' SEMPLICE AGRICOLA	25	35	16	76
1007	DIBENEDETTO DOMENICO	NATURA VIS SOCIETA' SEMPLICE AGRICOLA	25	35	16	76
1008	NANNA LEONARDO	NANNA LEONARDO	25	35	16	76
1009	TERLIZZI ISIDORO	TERLIZZI ISIDORO	25	35	16	76
1010	CACUCCIOLO TIZIANA	CACUCCIOLO TIZIANA	25	35	16	76
1011	ROSCINO ALESSIA	ROSCINO ALESSIA	25	35	16	76
1012	PANARESE CARMEN	PANARESE CARMEN	25	35	16	76
1013	LODRAGO STEFANO	LODRAGO STEFANO	25	35	16	76
1014	NUZZACI VALENTINA	NUZZACI VALENTINA	25	35	16	76
1015	TUNNO VITTORIA	AZIENDA AGRICOLA VITTORIA SRLS	25	35	16	76
1016	PREZIOSO GIUSEPPE	PREZIOSO GIUSEPPE	25	35	16	76
1017	LENTI CEO LAURA	LENTI CEO LAURA	25	35	19	79
1018	DI FORENZA DANIELE	MONTE CARAFA BIO SOCIETA AGRICOLA S.R.L.	25	35	17	77
1019	TRAGNI GIUSEPPE	TRAGNI GIUSEPPE	25	35	16	76
1020	COLETTA ROSA	COLETTA ROSA	25	35	16	76
1021	D'ATTOMA ORLANDO	MASSERIA DEL MONTE SOCIETA AGRICOLA S.S.	25	35	16	76
1022	VENERITO ALESSANDRO	MASSERIA DEL MONTE SOCIETA AGRICOLA S.S.	25	35	16	76
1023	CAPUTO FRANCESCO	CAPUTO FRANCESCO	25	35	16	76
1024	LAERA VINCENZO	LAERA VINCENZO	25	35	16	76
1025	CARELLO EDOARDO	CARELLO EDOARDO	25	35	16	76
1026	CALO' MARIANNA	CALO' MARIANNA	25	35	16	76
1027	RANALDO FRANCESCO	RANALDO FRANCESCO	25	35	16	76
1028	VALENZANO STEFANIA	VALENZANO STEFANIA	25	35	16	76
1029	MAGGIO LUIGINA SERENA	MAGGIO LUIGINA SERENA	25	35	16	76
1030	FARI' FRANCESCO	FARI' FRANCESCO	25	35	16	76
1031	NITTI ANNAROSA	NITTI ANNAROSA	25	35	16	76

PSR PUGLIA 2014 - 2020 ALLEGATO A.1

PACCHETTO GIOVANI – Bando pubblicato nel BURP n. 87 del 28/07/2016 e ss.mm.ii.

Sottomisura 6.1 Aiuti all'avviamento di imprese per i giovani agricoltori

Dettaglio punteggi conseguiti in applicazione dei criteri di selezione di cui alla sottomisura 6.1

			PUNTEGGIO			
POSIZIONE	RICHIEDENTE PREMIO	DENOMINAZIONE AZIENDA	PRINCIPI 1 e 2	PRINCIPIO 3	PRINCIPIO 4	PUNTEGGIO CONSEGUITO
1032	DALLASERRA ABOLIS DANIELA	SOCIETA' AGRICOLA GOLDENBROWN S.A.S. DI DALLASERRA ABOLIS DANIELA & C.	25	35	16	76
1033	ARGESE PIERO	ARGESE PIERO	25	35	16	76
1034	DE RICCARDIS ORAZIO	DE RICCARDIS ORAZIO	25	35	16	76
1035	STAMA PASQUA	STAMA PASQUA	25	35	16	76
1036	QUARTA MAURO	FAMI S.A.S. SOCIETA' AGRICOLA DI QUARTA MAURO & C.	25	35	16	76
1037	BORTONE DANIELE	BORTONE DANIELE	25	35	16	76
1038	CAPUTO DAMIANO	CAPUTO DAMIANO	0	35	18	53
1039	DEL SOLE RAFFAELE	AZIENDA AGRICOLA DEL SOLE DI DEL SOLE RAFFAELE E MICHELE & C. S.A.S.	25	35	16	76
1040	PAVONE MICHELE	PAVONE MICHELE	45	35	17	97
1041	GABRIELI TOMMASI GIORGIO MARIA	GABRIELI TOMMASI GIORGIO MARIA	0,00493351	35	16	51,00493351
1042	PISCAZZI PAOLO	PISCAZZI PAOLO	25	35	16	76
1043	RIGOLINI MAURIZIO	RIGOLINI MAURIZIO	25	35	16	76
1044	SAVINO FRANCESCO	SAVINO FRANCESCO	25	35	16	76
1045	MENONNA EMANUEL	FRATELLI MENONNA SOCIETA' SEMPLICE AGRICOLA	45	35	20	100
1046	MENONNA FEDERICO	FRATELLI MENONNA SOCIETA' SEMPLICE AGRICOLA	45	35	20	100
1047	FERRARA ALESSIO	FERRARA ALESSIO	23,88035728	35	18	76,88035728
1048	CIAVARELLA NICOLA	AZ.AGRICOLA S.S. F.LLI CIAVARELLA DI NICOLA & VITO	5,2367191	35	18	58,2367191
1049	CIAVARELLA VITO	AZ.AGRICOLA S.S. F.LLI CIAVARELLA DI NICOLA & VITO	5,2367191	35	18	58,2367191
1050	SAULLE DOMENICO	SAULLE DOMENICO	25	35	16	76
1051	PINTO MICHELE	PINTO MICHELE	25	35	16	76
1052	STILLAVATO VINCENZO	STILLAVATO VINCENZO	25	35	16	76
1053	PARISI MICHELE	PARISI MICHELE	25	35	16	76
1054	GISMONDI MARIA	GISMONDI MARIA	25	35	16	76
1055	BRINDISI LILIANA	BRINDISI LILIANA	25	35	16	76
1056	DONGHIA ANTONIO	DONGHIA ANTONIO	25	35	16	76
1057	LAVALLE MICHELE	LAVALLE MICHELE	25	35	16	76
1058	CEFOLA CLAUDIA	AZIENDA AGRICOLA SAPORI DI MADRE PUGLIA S.A.S. DI MICHELE ANGELO RIEFOLO & C.	6,40207367	35	19	60,40207367
1059	RIEFOLO MICHELE ANGELO	AZIENDA AGRICOLA SAPORI DI MADRE PUGLIA S.A.S. DI MICHELE ANGELO RIEFOLO & C.	6,40207367	35	19	60,40207367
1060	SFORZA GRAZIA	AZIENDA AGRICOLA SAPORI DI MADRE PUGLIA S.A.S. DI MICHELE ANGELO RIEFOLO & C.	6,40207367	35	19	60,40207367
1061	SUMMO ANNARITA	MASSERIA GIGANTE SOCIETA' AGRICOLA S.R.L.	25	35	19	79
1062	ZIZZI CARMEN LUCREZIA	SOCIETA' AGRICOLA MASSERIA RIENZO S.S.	25	35	16	76
1063	ZIZZI MARIA ANASTASIA	SOCIETA' AGRICOLA MASSERIA RIENZO S.S.	25	35	16	76
1064	BLONDA ORONZO	BLONDA ORONZO	25	35	16	76
1065	DONNO PIERPAOLO	DONNO PIERPAOLO	25	35	16	76
1066	MONTEPELOSO FILIPPO	MONTEPELOSO FILIPPO	25	35	16	76
1067	SICOLO DANIA	SICOLO DANIA	25	35	16	76

PSR PUGLIA 2014 - 2020 ALLEGATO A.1

PACCHETTO GIOVANI – Bando pubblicato nel BURP n. 87 del 28/07/2016 e ss.mm.ii.

Sottomisura 6.1 Aiuti all'avviamento di imprese per i giovani agricoltori

Dettaglio punteggi conseguiti in applicazione dei criteri di selezione di cui alla sottomisura 6.1

			PUNTEGGIO			
POSIZIONE	RICHIEDENTE PREMIO	DENOMINAZIONE AZIENDA	PRINCIPI 1 e 2	PRINCIPIO 3	PRINCIPIO 4	PUNTEGGIO CONSEGUITO
1068	MASELLI GIUSEPPE	MASELLI GIUSEPPE	25	35	16	76
1069	CUTRONE ALESSANDRO	CUTRONE ALESSANDRO	25	35	16	76
1070	CIULLO GREGORIO UMBERTO	CIULLO GREGORIO UMBERTO	25	35	16	76
1071	LO MONACO SEBASTIANA	LO MONACO SEBASTIANA	25	35	16	76
1072	CUONZO FRANCESCO	CUONZO FRANCESCO	25	35	16	76
1073	CASTELLANETA FABIO	CASTELLANETA FABIO	25	35	16	76
1074	DI MODUGNO FRANCESCA	DI MODUGNO FRANCESCA	25	35	16	76
1075	CHIMIENTI DAVIDE	CHIMIENTI DAVIDE	25	35	16	76
1076	TOMA SAMUELE	TOMA SAMUELE	25	35	16	76
1077	ORLANDO GIACOMO	ORLANDO GIACOMO	25	35	16	76
1078	DE GIOVANNI GIUSEPPE	DE GIOVANNI GIUSEPPE	25	35	16	76
1079	LEONE MADDALENA	LEONE MADDALENA	25	35	16	76
1080	CAZZOLLA DAVIDE	CAZZOLLA DAVIDE	25	35	16	76
1081	COVIELLO VITO	COVIELLO VITO	25	35	16	76
1082	SARDONE NICOLAS	SARDONE NICOLAS	25	35	16	76
1083	NICCHIARICO TOMMASO	NICCHIARICO TOMMASO	25	35	16	76
1084	FASANO GIOVANNI	FASANO GIOVANNI	25	35	16	76
1085	GIRARDI FRANCESCO	GIRARDI FRANCESCO	25	35	16	76
1086	BRAMATO FRANCESCO EGIDIO	BRAMATO FRANCESCO EGIDIO	25	35	16	76
1087	ANDRISANO DAVIDE	ANDRISANO DAVIDE	25	35	16	76
1088	SERIO ATTILIO	SERIO ATTILIO	25	35	16	76
1089	ZAKA MARIA CRISTINA	ZAKA MARIA CRISTINA	25	35	16	76
1090	VIVA LUCA	VIVA LUCA	25	35	16	76
1091	ANDRIOLA DANIELE COSIMO	ANDRIOLA DANIELE COSIMO	25	35	16	76
1092	D'AMATO ROCCO	D'AMATO ROCCO	25	35	16	76
1093	GIUSTINO ANGELA	GIUSTINO ANGELA	25	35	16	76
1094	CARDINALE PIERANGELO	CARDINALE PIERANGELO	25	35	16	76
1095	VENETO ANTONIO ITALO	VENETO ANTONIO ITALO	25	35	16	76
1096	BACCARO IVAN	BACCARO IVAN	25	35	16	76
1097	SARACINO VINCENZO	SARACINO VINCENZO	25	35	16	76
1098	MARINO LUCIA LILIANA	MARINO LUCIA LILIANA	25	35	16	76
1099	CAMPEGGIO DIEGO	CAMPEGGIO DIEGO	25	35	16	76
1100	AMATULLI GIACOMA	AMATULLI GIACOMA	25	35	16	76
1101	PISCOPO MARCO	PISCOPO MARCO	25	35	16	76
1102	LUCA FRANCA	LUCA FRANCA	25	35	16	76
1103	SPINELLI CARMELA	SPINELLI CARMELA	25	35	16	76
1104	ACHILLE VINCENZO	ACHILLE VINCENZO	25	35	16	76
1105	LAERA ANNA	LAERA ANNA	25	35	16	76
1106	RUBINO AMATI GIOVANNA	RUBINO AMATI GIOVANNA	25	35	16	76
1107	D'AMICO MARSIA	D'AMICO MARSIA	25	35	16	76

PSR PUGLIA 2014 - 2020 ALLEGATO A.1

PACCHETTO GIOVANI – Bando pubblicato nel BURP n. 87 del 28/07/2016 e ss.mm.ii.

Sottomisura 6.1 Aiuti all'avviamento di imprese per i giovani agricoltori

Dettaglio punteggi conseguiti in applicazione dei criteri di selezione di cui alla sottomisura 6.1

			PUNTEGGIO			
POSIZIONE	RICHIEDENTE PREMIO	DENOMINAZIONE AZIENDA	PRINCIPI 1 e 2	PRINCIPIO 3	PRINCIPIO 4	PUNTEGGIO CONSEGUITO
1108	MINENNA GAETANO	MINENNA GAETANO	25	35	16	76
1109	SBANO MARILU'	SBANO MARILU'	25	35	16	76
1110	BONASIA MARIA ANTONIETTA	BONASIA MARIA ANTONIETTA	25	35	16	76
1111	SERGIO LAURA	SERGIO LAURA	25	35	16	76
1112	MIZZI VITA	MIZZI VITA	25	35	16	76
1113	GRECO PASQUA	SOCIETA' AGRICOLA IL MONTE DELLA CHIESA SRL SEMPLIFICATA	25	35	16	76
1114	MANUELLA SAMANTA	MANUELLA SAMANTA	25	35	16	76
1115	CHIMIENTI VITAMARIA	CHIMIENTI VITAMARIA	25	35	16	76
1116	MARTUCCI MICHELE	MARTUCCI MICHELE	25	35	16	76
1117	BAGLIVO GIANLUCA	BAGLIVO GIANLUCA	25	35	16	76
1118	DI LEVRANO ANDREA	DI LEVRANO ANDREA	25	35	16	76
1119	BLASI LORENZO	BLASI LORENZO	25	35	16	76
1120	CALCAGNILE GIOVANNI	CALCAGNILE GIOVANNI	25	35	16	76
1121	GIACOMOBELLO NUNZIO	GIACOMOBELLO NUNZIO	25	35	16	76
1122	VALENTINO IVANA	VALENTINO IVANA	25	35	16	76
1123	VALENTINO FRANCESCA	VALENTINO FRANCESCA	25	35	16	76
1124	BERLOCO CATERINA	SOCIETA' AGRICOLA MASSERIA BERLOCO S.S.	25	35	19	79
1125	KOXHA DORJANA	KOXHA DORJANA	25	35	16	76
1126	SANTORO TOMMASO	SOCIETA' AGRICOLA F.LLI SANTORO SAS DI DSANTORO TOMMASO & C.	25	35	16	76
1127	MUSCHITIELLO CARMELA	MUSCHITIELLO CARMELA	25	35	16	76
1128	SCRETI VANESSA	SCRETI VANESSA	25	35	16	76
1129	PERRONE CESARE	PERRONE CESARE	25	35	16	76
1130	DI CASTRI LUCA	DI CASTRI LUCA	25	35	16	76
1131	MONETTI GIOVANNA DONATA	MONETTI GIOVANNA DONATA	25	35	16	76
1132	RIZZO ROCCO	RIZZO ROCCO	25	35	16	76
1133	GALEONE GIOVANNI	GALEONE GIOVANNI	25	35	16	76
1134	DE CHIRICO TIBERIO	DE CHIRICO TIBERIO	25	35	16	76
1135	MASIELLO ANNA	MASIELLO ANNA	24,83742308	35	16	75,83742308
1136	RISOLA ERSILIA	RISOLA ERSILIA	25	35	16	76
1137	PETRAGALLO MIRCO	PETRAGALLO MIRCO	25	35	16	76
1138	FERRI GIUSEPPINA	FERRI GIUSEPPINA	25	35	16	76
1139	TORTELLI VINCENZO	TORTELLI VINCENZO	0	35	18	53
1140	LATERZA ELISABETTA	LATERZA ELISABETTA	25	35	16	76
1141	BUSTO ELISABETTA	BUSTO ELISABETTA	25	35	16	76
1142	LATERZA MARIA	LATERZA MARIA	25	35	16	76
1143	FERENTE ROSA	FERENTE ROSA	25	35	16	76
1144	DE ROBERTIS ANGELO	AZIENDA AGRICOLA DE ROBERTIS DI CARMEN, ANGELO, VITO & C SAS	24,35480425	35	19	78,35480425
1145	DE ROBERTIS CARMEN	AZIENDA AGRICOLA DE ROBERTIS DI CARMEN, ANGELO, VITO & C SAS	24,35480425	35	19	78,35480425
1146	DE ROBERTIS VITO	AZIENDA AGRICOLA DE ROBERTIS DI CARMEN, ANGELO, VITO & C SAS	24,35480425	35	19	78,35480425
1147	ROMANO DAMIANO	ROMANO DAMIANO	25	35	17	77

PSR PUGLIA 2014 - 2020 ALLEGATO A.1

PACCHETTO GIOVANI – Bando pubblicato nel BURP n. 87 del 28/07/2016 e ss.mm.ii.

Sottomisura 6.1 Aiuti all'avviamento di imprese per i giovani agricoltori

Dettaglio punteggi conseguiti in applicazione dei criteri di selezione di cui alla sottomisura 6.1

			PUNTEGGIO			
POSIZIONE	RICHIEDENTE PREMIO	DENOMINAZIONE AZIENDA	PRINCIPI 1 e 2	PRINCIPIO 3	PRINCIPIO 4	PUNTEGGIO CONSEGUITO
1148	BRUNO SEBASTIANO	BRUNO SEBASTIANO	25	35	16	76
1149	NATUZZI VALERIO	NATUZZI VALERIO	25	35	16	76
1150	PERRONE FRANCESCO	PERRONE FRANCESCO	25	35	16	76
1151	LORUSSO LUCIA	SOCIETA' SEMPLICE AGRICOLA PIANO MANGERI DEI F.LLI LORUSSO	25	35	19	79
1152	LORUSSO STEFANO	SOCIETA' SEMPLICE AGRICOLA PIANO MANGERI DEI F.LLI LORUSSO	25	35	19	79
1153	SCHIRALDI VALENTINA	SOCIETA' SEMPLICE AGRICOLA PIANO MANGERI DEI F.LLI LORUSSO	25	35	19	79
1154	GRAZIANO GENNARO	SOCIETA' AGRICOLA LORO SRL	1,23543714	35	16	52,23543714
1155	PETRACHI EDOARDO RAFFAELE	SOCIETA' SEMPLICE AGRICOLA SANTA CATERINA	25	35	17	77
1156	PETRACHI MARCO	SOCIETA' SEMPLICE AGRICOLA SANTA CATERINA	25	35	17	77
1157	FRANCO CRISTIANO	FRANCO CRISTIANO	25	35	16	76
1158	PARASCHIV SIMONA-AURELIA	PARASCHIV SIMONA-AURELIA	25	35	16	76
1159	PORFIDO ANNA	PORFIDO ANNA	25	35	16	76
1160	LAPERTOSA DORIANA	LAPERTOSA DORIANA	24,66782808	35	16	75,66782808
1161	LOFORESE ANTONIO	F.LLI LOFORESE SOCIETA' SEMPLICE AGRICOLA DI MICHELE E ANTONIO	25	35	19	79
1162	LOFORESE MICHELE	F.LLI LOFORESE SOCIETA' SEMPLICE AGRICOLA DI MICHELE E ANTONIO	25	35	19	79
1163	LOGRECO CARLA	SOCIETA' AGRICOLA LOGRECO DI CARLA E GIACOMO S.S.	25	35	19	79
1164	LOGRECO GIACOMO	SOCIETA' AGRICOLA LOGRECO DI CARLA E GIACOMO S.S.	25	35	19	79
1165	NARDELLI DONATO	NARDELLI DONATO	25	35	19	79
1166	LISI DONATO	SOCIETA' AGRICOLA ORTODI' DEI F.LLI LISI S.S.	25	35	19	79
1167	LISI VITO	SOCIETA' AGRICOLA ORTODI' DEI F.LLI LISI S.S.	25	35	19	79
1168	PIERRI RAFFAELE	PIERRI RAFFAELE	25	35	16	76
1169	DE PADOVA GREGORIO	DE PADOVA GREGORIO	25	35	16	76
1170	PETRUZZI FRANCESCO	PETRUZZI FRANCESCO	45	35	17	97
1171	VERNI GIAMPIETRO	VERNI GIAMPIETRO	24,25161494	35	16	75,25161494
1172	GALANTUCCI NICOLA	GALANTUCCI NICOLA	25	35	16	76
1173	INTENZA POTITO	INTENZA POTITO	21,92018137	35	17	73,92018137
1174	CARLUCCIO ALESSANDRA	TENUTA SANT'EMILIANO, SOCIETA' AGRICOLA DI CARLUCCIO ALESSANDRA S.A.S.	25	35	16	76
1175	DELEONARDIS PIETRO	DELEONARDIS PIETRO	25	35	17	77
1176	TARANTINO GIUSEPPE	TARANTINO GIUSEPPE	23,58143512	35	17	75,58143512
1177	SCARANGELLA ANGELO	SCARANGELLA ANGELO	25	35	17	77
1178	GIORDANO ORONZO	GIORDANO ORONZO	25	35	16	76
1179	MATTEUCCI MICHELE	MATTEUCCI MICHELE	24,42964311	35	16	75,42964311
1180	CARNIMEO ANTONIO	CARNIMEO ANTONIO	7,90096671	35	17	59,90096671
1181	LISO STEFANO DOMENICO	LISO STEFANO DOMENICO	24,08716853	35	16	75,08716853
1182	PALMISANO SABINO	PALMISANO SABINO	25	35	16	76
1183	DE SANTIS MARIO	DE SANTIS MARIO	25	35	16	76
1184	CIRILLO FARRUSI SIMONE	CIRILLO FARRUSI SIMONE	25	35	17	77
1185	BORRECA LUIGI EMANUELE	BORRECA LUIGI EMANUELE	45	35	17	97
1186	MACCHIA DAVIDE	MACCHIA DAVIDE	25	35	17	77

PSR PUGLIA 2014 - 2020 ALLEGATO A.1

PACCHETTO GIOVANI – Bando pubblicato nel BURP n. 87 del 28/07/2016 e ss.mm.ii.

Sottomisura 6.1 Aiuti all'avviamento di imprese per i giovani agricoltori

Dettaglio punteggi conseguiti in applicazione dei criteri di selezione di cui alla sottomisura 6.1

			PUNTEGGIO			
POSIZIONE	RICHIEDENTE PREMIO	DENOMINAZIONE AZIENDA	PRINCIPI 1 e 2	PRINCIPIO 3	PRINCIPIO 4	PUNTEGGIO CONSEGUITO
1187	SUGLIA FRANCESCO	SUGLIA FRANCESCO	0	35	19	54
1188	NANNAVECCHIA STEFANO	SOCIETA' AGRICOLA TENUTA CORCIOLI SOCIETA' SEMPLICE	25	35	17	77
1189	VIOLA ANDREA	SOCIETA' AGRICOLA TENUTA CORCIOLI SOCIETA' SEMPLICE	25	35	17	77
1190	NETTI FRANCESCO	AZIENDA AGRICOLA PASCO SOCIETA' AGRICOLA SEMPLICE	25	35	17	77
1191	NETTI GIOVANNI	AZIENDA AGRICOLA PASCO SOCIETA' AGRICOLA SEMPLICE	25	35	17	77
1192	NETTI PAOLO	AZIENDA AGRICOLA PASCO SOCIETA' AGRICOLA SEMPLICE	25	35	17	77
1193	OCCHILUPO SIMONE	OCCHILUPO SIMONE	25	35	17	77
1194	VINIERO NICOLA	VINIERO NICOLA	25	35	16	76
1195	LOLIVA MARIA	LOLIVA MARIA	25	35	16	76
1196	MASCIA GIOVANNI	SOCIETA' AGRICOLA MASCOLO S.S.	25	35	17	77
1197	MASCIA MARIANGELA	SOCIETA' AGRICOLA MASCOLO S.S.	25	35	17	77
1198	MASCIA VITTORIA	SOCIETA' AGRICOLA MASCOLO S.S.	25	35	17	77
1199	CASSIANO FRANCESCA	SOCIETA' AGRICOLA FAMILY FARM DI CASSIANO FRANCESCA & C. S.A.S.	25	35	17	77
1200	BASILE ROSA	SUBAGRI SOCIETA SEMPLICE AGRICOLA	25	35	17	77
1201	EPIFANI CINZIA	SUBAGRI SOCIETA SEMPLICE AGRICOLA	25	35	17	77
1202	MAGNO SALVATORE	SUBAGRI SOCIETA SEMPLICE AGRICOLA	25	35	17	77
1203	SAVINO GIUSEPPE	CASCINA SAVINO SOCIETA SEMPLICE AGRICOLA	0	35	19	54
1204	SAVINO MICHELE	CASCINA SAVINO SOCIETA SEMPLICE AGRICOLA	0	35	19	54
1205	GALLONE DOMENICA	GALLONE DOMENICA	0	35	19	54
1206	CIUFFREDA MARIA	CIUFFREDA MARIA	45	35	17	97
1207	GUAETTA ALEXANDRA	GUAETTA ALEXANDRA	25	35	17	77
1208	GRECO BIAGIO ROCCO	GRECO BIAGIO ROCCO	25	35	16	76
1209	COLAGIORGIO LUCA	COLAGIORGIO LUCA	25	35	16	76
1210	BUCCI FRANCESCO	BUCCI S.S. SOCIETA' AGRICOLA	45	35	17	97
1211	DI MAGGIO MARIA	BUCCI S.S. SOCIETA' AGRICOLA	45	35	17	97
1212	BIANCO GABRIELLA	BIANCO GABRIELLA	25	35	17	77
1213	VITALI STEFANIA	VITALI STEFANIA	25	35	16	76
1214	SARACINO ANNALISA	SARACINO ANNALISA	23,89034719	35	16	74,89034719
1215	MARSEGLIA ANTONELLA	SOCIETA' AGRICOLA LE SORELLE MARSEGLIA S.S.	18,60777214	35	16	69,60777214
1216	SFORZA SAVERIO	SFORZA SAVERIO	25	35	17	77
1217	MALLARDI VITO MARCO	MALLARDI VITO MARCO	25	35	16	76
1218	CONGEDI LORENZO	CONGEDI LORENZO	25	35	16	76
1219	CASCIARO FRANCESCA	SOCIETA' AGRICOLA GIANO S.S.	25	35	17	77
1220	CASCIARO GIOVANNI	SOCIETA' AGRICOLA GIANO S.S.	25	35	17	77
1221	PALMISANO GIOVANNI	SOCIETA' AGRICOLA GIANO S.S.	25	35	17	77
1222	CAMMISA DENISE	SOCIETA' AGRICOLA GAIA SOCIETA' SEMPLICE	25	35	16	76
1223	COLUCCI LEONARDO	COLUCCI LEONARDO	28,77282634	35	16	79,77282634
1224	DONGIOVANNI GIAMPIETRO	DONGIOVANNI GIAMPIETRO	25	35	16	76
1225	ROMANO MARIA CHIARA	ROMANO MARIA CHIARA	25	35	16	76
1226	PACIOLLA ANDREA	FRATELLI PACIOLLA SOCIETA' SEMPLICE AGRICOLA	1,73706488	35	19	55,73706488

PSR PUGLIA 2014 - 2020 ALLEGATO A.1

PACCHETTO GIOVANI – Bando pubblicato nel BURP n. 87 del 28/07/2016 e ss.mm.ii.

Sottomisura 6.1 Aiuti all'avviamento di imprese per i giovani agricoltori

Dettaglio punteggi conseguiti in applicazione dei criteri di selezione di cui alla sottomisura 6.1

			PUNTEGGIO			
POSIZIONE	RICHIEDENTE PREMIO	DENOMINAZIONE AZIENDA	PRINCIPI 1 e 2	PRINCIPIO 3	PRINCIPIO 4	PUNTEGGIO CONSEGUITO
1227	PACIOLLA GIOVANNI	FRATELLI PACIOLLA SOCIETA' SEMPLICE AGRICOLA	1,73706488	35	19	55,73706488
1228	DECATALDO ANDREA	DECATALDO ANDREA	25	35	16	76
1229	ALBERGA MARIATERESA	ALBERGA MARIATERESA	23,98698839	35	16	74,98698839
1230	MELILEO ANDREA	MELILEO ANDREA	25	35	16	76
1231	RUGGERI MICHELE CRISTOFORO	QUATTROMACINE SOCIETA' AGRICOL A S.R.L.	25	35	16	76
1232	LOMBARDI FABIO	GARGANO AGRI DEI F.LLI LOMBARDI & C. SOCIETA' SEMPLICE AGRICOLA	45	35	16	96
1233	LOMBARDI PAOLO PASQUALE	GARGANO AGRI DEI F.LLI LOMBARDI & C. SOCIETA' SEMPLICE AGRICOLA	45	35	16	96
1234	STRAGAPEDE ILARIA IRENE	STRAGAPEDE ILARIA IRENE	25	35	17	77
1235	ROSSI MASSIMILIANO	ROSSI MASSIMILIANO	25	35	16	76
1236	MASSARI CAMILLO	MASSARI CAMILLO	45	35	16	96
1237	PUNZI JOSEPH	PUNZI JOSEPH	25	35	16	76
1238	DACCHILLE ANTONIO	DACCHILLE ANTONIO	23,90907676	35	16	74,90907676
1239	RICCHIUTO FRANCESCA	RICCHIUTO FRANCESCA	25	35	16	76
1240	FIERTLER ALESSANDRA	FIERTLER ALESSANDRA	25	35	17	77
1241	FAVALE MARIO	FAVALE MARIO	25	35	16	76
1242	SCHIAVONE NICOLA	SCHIAVONE NICOLA	0	35	16	51
1243	BONITO MICHELE	BONITO MICHELE	0	35	16	51
1244	MORAMARCO PASQUALE	MORAMARCO PASQUALE	25	35	16	76
1245	CARACUTA PIERO	CARACUTA PIERO	25	35	16	76
1246	LITURRI ANNA MARIA	LITURRI ANNA MARIA	0	35	16	51
1247	PRENCIPE MICHELE	PRENCIPE MICHELE	0	35	16	51
1248	GIAMBATTISTA LUCIA	GMB SOCIETA' AGRICOLA S.R.L.	0	35	16	51
1249	MARTI SILVIA	MARTI SILVIA	25	35	16	76
1250	SCORDINO SILVIA	VILLA AGRESTE SRL SEMPLIFICATA SOCIETA' AGRICOLA	25	35	16	76
1251	DE CILLIS SONIA	DE CILLIS SONIA	25	35	16	76
1252	APRUZZI GIACOMO	APRUZZI GIACOMO	25	35	16	76
1253	MEROLA ALESSANDRO	SOCIETA' AGRICOLA PRIMATERRA S.A.S. DI MEROLA ALESSANDRO & C.	25	35	16	76
1254	TIZI GIULIA	SOIETA' AGRICOLA OLERE S.A.S. DI GIULIA TIZI & C.	25	35	16	76
1255	NOTARISTEFANO ESTHER	MASSERIA SAN DOMENICOS.S.AGRICOLA DEI F.LLI NOTARISTEFANO	25	35	17	77
1256	NOTARISTEFANO NICOLA	MASSERIA SAN DOMENICOS.S.AGRICOLA DEI F.LLI NOTARISTEFANO	25	35	17	77
1257	LAURIOLA SARA	LAURIOLA SARA	0	35	16	51
1258	COLACICCO ROBERTA	COLACICCO ROBERTA	25	35	17	77
1259	RICCI ANGELO	AZIENDA AGRICOLA BARONE GRANDE DI ANGELO E FRANCESCO RICCI	25	35	17	77
1260	RICCI FRANCESCO	AZIENDA AGRICOLA BARONE GRANDE DI ANGELO E FRANCESCO RICCI	25	35	17	77
1261	OLIVA VALENTINA	AGRITURISMO TREDICINA SOCIETA' AGRICOLA S.R.L.	25	35	17	77
1262	QUARANTA PASQUALINA GUGLIELMA	QUARANTA PASQUALINA GUGLIELMA	25	35	17	77
1263	CAMPANELLI LUCIA	CAMPANELLI LUCIA	25	35	17	77
1264	PENNETTA CARMELO	PENNETTA DI PENNETTA CARMELO & C SOC. AGRICOLA S.S.	24,19882204	35	16	75,19882204
1265	PENNETTA DAVIDE	PENNETTA DI PENNETTA CARMELO & C SOC. AGRICOLA S.S.	24,19882204	35	16	75,19882204
1266	PIETROFORTE ALESSIA	TERRE DEL GALLO SOCIETA' AGRICOLA SEMPLICE	25	35	16	76

PSR PUGLIA 2014 - 2020 ALLEGATO A.1

PACCHETTO GIOVANI – Bando pubblicato nel BURP n. 87 del 28/07/2016 e ss.mm.ii.

Sottomisura 6.1 Aiuti all'avviamento di imprese per i giovani agricoltori

Dettaglio punteggi conseguiti in applicazione dei criteri di selezione di cui alla sottomisura 6.1

			PUNTEGGIO			
POSIZIONE	RICHIEDENTE PREMIO	DENOMINAZIONE AZIENDA	PRINCIPI 1 e 2	PRINCIPIO 3	PRINCIPIO 4	PUNTEGGIO CONSEGUITO
1267	SPINELLI GIUSEPPE	SPINELLI GIUSEPPE	25	35	16	76
1268	STEFANO MICHELE	STEFANO MICHELE	25	35	16	76
1269	LOSITO ANTONIO	LOSITO ANTONIO	25	35	16	76
1270	BOURGEOIS NADINE	BOURGEOIS NADINE	45	35	16	96
1271	RINALDI RAFFAELE	RINALDI RAFFAELE	42,76622175	35	16	93,76622175
1272	COLAVITO NICOLA	COLAVITO NICOLA	24,23989655	35	16	75,23989655
1273	HUSHI GIULIANO	HUSHI GIULIANO	25	35	16	76
1274	CARDONE IVANA	CARDONE IVANA	4,15493343	35	17	56,15493343
1275	BISSI FRANCESCO	BISSI FRANCESCO	25	35	18	78
1276	MASTROCHIRICO GIULIO	AZIENDA AGRICOLA PIGNATA SOCIETA' SEMPLICE AGRICOLA	16,10428155	35	17	68,10428155
1277	MASTROCHIRICO MARIAROSARIA	AZIENDA AGRICOLA PIGNATA SOCIETA' SEMPLICE AGRICOLA	16,10428155	35	17	68,10428155
1278	LINSALATA NICOLA	LINSALATA NICOLA	14,21878282	35	17	66,21878282
1279	TOMANELLI DONATO LUIGI	TOMANELLI DONATO LUIGI	23,18300985	35	16	74,18300985
1280	RELLA MIRCEA	RELLA MIRCEA	15,55318364	35	19	69,55318364
1281	GIARDINO GIUSEPPE	GIARDINO GIUSEPPE	25	35	16	76
1282	PORTALURI GIUSEPPE	PORTALURI GIUSEPPE	25	35	16	76
1283	LATERZA ANNA	LATERZA ANNA	25	35	16	76
1284	FERRO NICOLA	SOCIETA' SEMPLICE AGRICOLA FERRO DI FERRO NICOLA & NICOLA	45	35	18	98
1285	FERRO NICOLA	SOCIETA' SEMPLICE AGRICOLA FERRO DI FERRO NICOLA & NICOLA	45	35	18	98
1286	VELLETRI TEOBALDO	VELLETRI TEOBALDO	25	35	19	79
1287	MININNI CARLO	ORTOGOURMET SOCIETA' AGRICOLA SRL	13,18332658	35	16	64,18332658
1288	DI MAURO PIO MATTEO	DI MAURO PIO MATTEO	45	35	16	96
1289	FINI MICHELE	FINI MICHELE	45	35	16	96
1290	DE STEFANO ANTONIO	DE STEFANO ANTONIO	45	35	16	96
1291	D'ANGELO LUIGI	D'ANGELO LUIGI	45	35	16	96
1292	SANTUCCI ALESSIA	SANTUCCI ALESSIA	45	35	16	96
1293	D'ADDETTA MARIA PIA	D'ADDETTA MARIA PIA	45	35	16	96
1294	COCCIA ANTONIO	COCCIA ANTONIO	45	35	16	96
1295	SCARANO ANTONIO	SCARANO ANTONIO	45	35	16	96
1296	PASQUARELLI ALESSANDRO	PASQUARELLI ALESSANDRO	45	35	16	96
1297	CAPUTO ROCCO LUCIO	CAPUTO ROCCO LUCIO	45	35	16	96
1298	DI PERNA ANTONIO PIO	DI PERNA ANTONIO PIO	45	35	16	96
1299	ROMANO CONCETTA	ROMANO CONCETTA	45	35	16	96
1300	BUO MARIA	BUO MARIA	45	35	16	96
1301	BERE ANDREEA	BERE ANDREEA	45	35	16	96
1302	FUSILLO MICHELE ANTONIO	FUSILLO MICHELE ANTONIO	45	35	16	96
1303	BISCOTTI TIZIANA	SOCIETA' AGRICOLA LE PRIMIZIE	45	35	16	96
1304	TRICARICO GIUSEPPINA	SOCIETA' AGRICOLA LE PRIMIZIE	45	35	16	96
1305	CAPUTO VINCENZO	CAPUTO VINCENZO	45	35	16	96
1306	RUGGIERO ANTONIO MATTEO	RUGGIERO ANTONIO MATTEO	45	35	16	96

PSR PUGLIA 2014 - 2020 ALLEGATO A.1

PACCHETTO GIOVANI – Bando pubblicato nel BURP n. 87 del 28/07/2016 e ss.mm.ii.

Sottomisura 6.1 Aiuti all'avviamento di imprese per i giovani agricoltori

Dettaglio punteggi conseguiti in applicazione dei criteri di selezione di cui alla sottomisura 6.1

			PUNTEGGIO			
POSIZIONE	RICHIEDENTE PREMIO	DENOMINAZIONE AZIENDA	PRINCIPI 1 e 2	PRINCIPIO 3	PRINCIPIO 4	PUNTEGGIO CONSEGUITO
1307	PETRACCA MICHELE ANTONIO	PETRACCA MICHELE ANTONIO	45	35	16	96
1308	GENTILE VITO VINCENZO	GENTILE VITO VINCENZO	25	35	16	76
1309	DEL DUCA ROBERTO	DEL DUCA ROBERTO	45	35	16	96
1310	MIGLIETTA ALESSANDRA	MIGLIETTA ALESSANDRA	0	35	17	52
1311	RUGGIERO INGRID	RUGGIERO INGRID	45	35	16	96
1312	DELLA SALANDRA MICHELE	DELLA SALANDRA MICHELE	45	35	16	96
1313	MACCARONE MATTEO PIO	MACCARONE MATTEO PIO	45	35	16	96
1314	CICCARESE BENEDETTA	CICCARESE BENEDETTA	0,12803442	35	16	51,12803442
1315	DE SIMONE ANDREA	DE SIMONE ANDREA	45	35	16	96
1316	LAPORTA DOMENICO	LAPORTA DOMENICO	45	35	16	96
1317	DE RUVO MELISSA	AGRILU' SOCIETA' SEMPLICE AGRICOLA DI MARRONE GIUSEPPE E MELISSA DE RUVO	25	35	16	76
1318	MARRONE GIUSEPPE	AGRILU' SOCIETA' SEMPLICE AGRICOLA DI MARRONE GIUSEPPE E MELISSA DE RUVO	25	35	16	76
1319	DEL CONTE PIETRANTONIO	DEL CONTE PIETRANTONIO	45	35	16	96
1320	DELLA MALVA GIANLUCA	DELLA MALVA GIANLUCA	45	35	16	96
1321	DANESE GIUSEPPE	AGRICOLA DANESE SOCIETA' SEMPLICE	45	35	16	96
1322	DANESE MATTEO	AGRICOLA DANESE SOCIETA' SEMPLICE	45	35	16	96
1323	GIAMPERSA GIOVANNI	GIAMPERSA GIOVANNI	25	35	17	77
1324	GIGANTE LORIANA	PARCO DELLE ROSE SOCIETA' AGRICOLA SEMPLICE	25	35	17	77
1325	ANGIULLI COSIMO	ANGIULLI COSIMO	3,97317206	35	16	54,97317206
1326	DEGAETANI CARLO	DEGAETANI CARLO	25	35	16	76
1327	TARANTINI BORIS	TARANTINI BORIS	23,88934111	35	16	74,88934111
1328	TURZO ALMERINDO	SOCIETA' SEMPLICE AGRICOLA "MASSERIA DEL GUSTO" DI TURZO ALMERINDO & TURZO DONATO	23,25746847	35	16	74,25746847
1329	NICOLI' GIULIO	AGRICOLA NICOLI' SOCIETA' AGRICOLA	25	35	18	78
1330	NICOLI' LEONARDO ANTONIO	AGRICOLA NICOLI' SOCIETA' AGRICOLA	25	35	18	78
1331	MARANGI ANTONIO	MARANGI ANTONIO	25	35	16	76
1332	LAPROCINA FEDERICA	LAPROCINA FEDERICA	45	35	19	99
1333	MARMONTELLI GIOVANNA	MARMONTELLI GIOVANNA	25	35	16	76
1334	PALMIROTTA MICHELE	PALMIROTTA MICHELE	25	35	16	76
1335	CALORE CIUFFREDA NICOLA	CALORE CIUFFREDA NICOLA	45	35	16	96
1336	SABATINO DONATO	SABATINO DONATO	45	35	16	96
1337	PERRINO RICCARDO	PERRINO RICCARDO	25	35	16	76
1338	DE SANTIS MATTEO	DE SANTIS MATTEO	25	35	16	76
1339	GRILLI GIOVANNA	GRILLI GIOVANNA	45	35	18	98
1340	LA TORRE GIUSEPPE	LA TORRE GIUSEPPE	45	35	18	98
1341	CIUFFREDA ANNA PIA	CIUFFREDA ANNA PIA	45	35	18	98
1342	NARDUCCI ROMUALDO	NARDUCCI ROMUALDO	45	35	16	96
1343	SPADONE MARIA ROSARIA	SPADONE MARIA ROSARIA	23,10389619	35	16	74,10389619

PSR PUGLIA 2014 - 2020 ALLEGATO A.1

PACCHETTO GIOVANI – Bando pubblicato nel BURP n. 87 del 28/07/2016 e ss.mm.ii.

Sottomisura 6.1 Aiuti all'avviamento di imprese per i giovani agricoltori

Dettaglio punteggi conseguiti in applicazione dei criteri di selezione di cui alla sottomisura 6.1

			PUNTEGGIO			
POSIZIONE	RICHIEDENTE PREMIO	DENOMINAZIONE AZIENDA	PRINCIPI 1 e 2	PRINCIPIO 3	PRINCIPIO 4	PUNTEGGIO CONSEGUITO
1344	ABATI FRANCESCO	ABATI FRANCESCO	25	35	16	76
1345	CIRUOLO GIOVANNI	AGRISAURI SOCIETA SEMPLICE AGRICOLA	37,13077057	35	16	88,13077057
1346	CIRUOLO MARIA	AGRISAURI SOCIETA SEMPLICE AGRICOLA	37,13077057	35	16	88,13077057
1347	LOMBARDI ALBERTO	SOCIETA' AGRICOLA SEMPLICE LOMBARDI GROUP	39,58263022	35	18	92,58263022
1348	LOMBARDI CLELIA	SOCIETA' AGRICOLA SEMPLICE LOMBARDI GROUP	39,58263022	35	18	92,58263022
1349	COLELLA MICHELE	COLELLA MICHELE	23,75672578	35	16	74,75672578
1350	SCIANNAMBLO LUCILDA	SCIANNAMBLO LUCILDA	25	35	16	76
1351	TATONE CHIARA	TATONE CHIARA	25	35	16	76
1352	CIAURRI MANUELA MARIANNA	CIAURRI MANUELA MARIANNA	25	35	16	76
1353	LEONE GIOACCHINO	SOC.AGRICOLA SEMPLICE FRATELLI LEONE	24,52986084	35	18	77,52986084
1354	LEONE TOMMASO	SOC.AGRICOLA SEMPLICE FRATELLI LEONE	24,52986084	35	18	77,52986084
1355	PIGNATARO SARA	PIGNATARO SARA	36,7651475	35	16	87,7651475
1356	DEGIOIA ANGELO BONAVENTURA	AZIENDA AGRICOLA FRATELLI DEGIOIA S.S.	25	35	17	77
1357	DEGIOIA EGIDIO ANTONIO	AZIENDA AGRICOLA FRATELLI DEGIOIA S.S.	25	35	17	77
1358	CARRILLO LORENZO	SOCIETA SEMPLICE AGRICOLA DI LORENZO E MARIA CARRILLO	45	35	19	99
1359	CARRILLO MARIA	SOCIETA SEMPLICE AGRICOLA DI LORENZO E MARIA CARRILLO	45	35	19	99
1360	SARCINELLA LUCIA	SARCINELLA LUCIA	25	35	16	76
1361	LOVECCHIO RICCARDO FRANCESCO	LOVECCHIO RICCARDO FRANCESCO	25	35	16	76
1362	MISCIOSCIA MAURIZIO	MISCIOSCIA MAURIZIO	25	35	16	76
1363	DI STEFANO VALERIA	DI STEFANO VALERIA	45	35	19	99
1364	RAGONE LAURA	RAGONE LAURA	1,69012917	35	16	52,69012917
1365	DE FLORIO SARA	Terra Madre Societa' Cooperativa Agricola	25	35	16	76
1366	DURANTE GIOVANNI	Terra Madre Societa' Cooperativa Agricola	25	35	16	76
1367	FERRICELLI MARIA	FERRICELLI MARIA	25	35	16	76
1368	TRINCHERA FANNY	TRINCHERA FANNY	0	35	16	51
1369	DELL'EDERA PATRIZIA	DELL'EDERA VIPA S.S.	2,46942229	35	18	55,46942229
1370	DELL'EDERA VITO	DELL'EDERA VIPA S.S.	2,46942229	35	18	55,46942229
1371	DI PALMA ANGELO	DI PALMA AC SOCIETA' SEMPLICE AGRICOLA	25	35	16	76
1372	DI PALMA CHIARA	DI PALMA AC SOCIETA' SEMPLICE AGRICOLA	25	35	16	76
1373	RUSSO FRANCESCO PIO	RUSSO FRANCESCO PIO	33,09038273	35	16	84,09038273
1374	COLONNA CARLO	SOCIETA' AGRICOLA COLONNA S.S.	25	35	16	76
1375	COLONNA GIUSEPPE	SOCIETA' AGRICOLA COLONNA S.S.	25	35	16	76
1376	MARZO VETRUGNO GREGORIO	AGRITURISMO LI CALIZZI SOCIETA' AGRICOLA DI MARZO VETRUGNO GREGORIO AMEDEO & C. S.A.S.	25	35	16	76
1377	MARZO-VETRUGNO SOFIA MARIA	AGRITURISMO LI CALIZZI SOCIETA' AGRICOLA DI MARZO VETRUGNO GREGORIO AMEDEO & C. S.A.S.	25	35	16	76
1378	STEFANO FRANCESCO	STEFANO FRANCESCO	25	35	16	76
1379	CAMPANELLA VINCENZO	CAMPANELLA VINCENZO	25	35	16	76
1380	VALENTINO MARIARITA	AGRICOLA VALENTINO DI VALENTINO MARIARITA & C. SOCIETA AGRICOLA S.A.S.	25	35	17	77

PSR PUGLIA 2014 - 2020 ALLEGATO A.1

PACCHETTO GIOVANI – Bando pubblicato nel BURP n. 87 del 28/07/2016 e ss.mm.ii.

Sottomisura 6.1 Aiuti all'avviamento di imprese per i giovani agricoltori

Dettaglio punteggi conseguiti in applicazione dei criteri di selezione di cui alla sottomisura 6.1

			PUNTEGGIO			
POSIZIONE	RICHIEDENTE PREMIO	DENOMINAZIONE AZIENDA	PRINCIPI 1 e 2	PRINCIPIO 3	PRINCIPIO 4	PUNTEGGIO CONSEGUITO
1381	LIPPOLIS PAOLA	LIPPOLIS PAOLA	25	35	16	76
1382	ANTONELLI MICHELE	ANTONELLI MICHELE	25	35	17	77
1383	VOLPE FRANCESCO	VOLPE FRANCESCO	22,35447384	35	16	73,35447384
1384	D'ANGELI COSIMO	D'ANGELI COSIMO	25	35	16	76
1385	CRACIUN DOINA	CRACIUN DOINA	45	35	16	96
1386	PELLEGRINO PIERA PASQUA ANNA	PELLEGRINO PIERA PASQUA ANNA	45	35	16	96
1387	FUNIATI MARCO	FUNIATI MARCO	25	35	17	77
1388	STIMOLA FRANCESCO	STIMOLA FRANCESCO	25	35	18	78
1389	DACHILLE ANTONIO	DACHILLE ANTONIO	22,52495309	35	16	73,52495309
1390	DE ROSA VALERIA	DE ROSA SOCIETA' COOPERATIVA AGRICOLA	25	35	16	76
1391	INNAMORATO VANNI	INNAMORATO VANNI	25	35	16	76
1392	CAIRO ANTONIO	CAIRO ANTONIO	25	35	17	77
1393	TROCCOLI FRANCESCA	TROCCOLI FRANCESCA	0	35	17	52
1394	DE FILIPPO MARCO	SOCIETA' AGRICOLA F.LLI DE FILIPPO S.S.	0	35	17	52
1395	DE FILIPPO MARIO	SOCIETA' AGRICOLA F.LLI DE FILIPPO S.S.	0	35	17	52
1396	DE FILIPPO STEFANO	SOCIETA' AGRICOLA F.LLI DE FILIPPO S.S.	0	35	17	52
1397	CAPUANO TERESA	CAPUANO TERESA	0	35	17	52
1398	BALDUCCI DOMENICO FRANCO MARI	SOCIETA' AGRICOLA DONNA BEATRICE S.R.L.	25	35	16	76
1399	CHIALA' MARY	CHIALA' MARY	25	35	16	76
1400	RACAMATO MIMMA	RACAMATO MIMMA	25	35	16	76
1401	DIGIROLAMO GIANVITO	DIGIROLAMO GIANVITO	25	35	16	76
1402	DI BENEDETTO ANTONIO	AGRICOLA SANACER DEI FRATELLI DI BENEDETTO CARLO, ANTONIO E EMILIA S.S.	25	35	17	77
1403	DI BENEDETTO CARLO	AGRICOLA SANACER DEI FRATELLI DI BENEDETTO CARLO, ANTONIO E EMILIA S.S.	25	35	17	77
1404	SPEDICATO MARIO	SPEDICATO MARIO	25	35	17	77
1405	ACQUAFREDDA COSIMO	ACQUAFREDDA COSIMO	25	35	16	76
1406	CHIAPPARINO MARICA	CHIAPPARINO MARICA	25	20	16	61
1407	MONTINARI MASSIMO	MONTINARI MASSIMO	25	35	16	76
1408	QUARTA PASQUALE	SOCIETA' AGRICOLA INSIDE DI QUARTA P. E VIOLINO P.	25	35	19	79
1409	VIOLINO PATRIZIA	SOCIETA' AGRICOLA INSIDE DI QUARTA P. E VIOLINO P.	25	35	19	79
1410	CORDASCO ANGELO	AZIENDA AGRICOLA LUISO E CORDASCO S.S.	25	35	17	77
1411	LUISO GIOVANNI	AZIENDA AGRICOLA LUISO E CORDASCO S.S.	25	35	17	77
1412	TORNISIELLO ALFONSO	SOCIETA' AGRICOLA TORNISIELLO & SONS S.S.	28,81521369	35	19	82,81521369
1413	TORNISIELLO ROSARIA	SOCIETA' AGRICOLA TORNISIELLO & SONS S.S.	28,81521369	35	19	82,81521369
1414	GORGOGLIONE NICOLA	GORGOGLIONE NICOLA	8,06912484	35	17	60,06912484
1415	CARLONE MICHELE	CARLONE MICHELE	25	35	16	76
1416	CARDELLICCHIO ROSSANA	CARDELLICCHIO ROSSANA	4,29431824	35	16	55,29431824
1417	CHIRONI GABRIELE	CHIRONI GABRIELE	25	35	16	76
1418	IACOVONE RAFFAELLA	IACOVONE RAFFAELLA	25	35	16	76

PSR PUGLIA 2014 - 2020 ALLEGATO A.1

PACCHETTO GIOVANI – Bando pubblicato nel BURP n. 87 del 28/07/2016 e ss.mm.ii.

Sottomisura 6.1 Aiuti all'avviamento di imprese per i giovani agricoltori

Dettaglio punteggi conseguiti in applicazione dei criteri di selezione di cui alla sottomisura 6.1

			PUNTEGGIO			
POSIZIONE	RICHIEDENTE PREMIO	DENOMINAZIONE AZIENDA	PRINCIPI 1 e 2	PRINCIPIO 3	PRINCIPIO 4	PUNTEGGIO CONSEGUITO
1419	ADDARIO CHIECO PAOLO	ADDARIO CHIECO PAOLO	6,93890297	35	19	60,93890297
1420	D'ERRICO PIERPAOLO	D'ERRICO PIERPAOLO	45	35	16	96
1421	SICOLO LORITA	SICOLO LORITA	22,01754073	35	16	73,01754073
1422	CALORE-CIUFFREDA FRANCESCO PAOLO	CALORE-CIUFFREDA FRANCESCO PAOLO	45	35	16	96
1423	SARACINO ANNA	SARACINO ANNA	25	35	16	76
1424	ANGELILLO PASQUALE	ANGELILLO PASQUALE	25	35	16	76
1425	DIOMEDE ANTONELLA	SOCIETA' AGRICOLA MARINELLA S.S.	25	35	19	79
1426	DIOMEDE ORONZO	SOCIETA' AGRICOLA MARINELLA S.S.	25	35	19	79
1427	FALCONE MARIA	FALCONE MARIA	0	35	16	51
1428	IACOVAZZI ANTONIO	IACOVAZZI ANTONIO	25	35	16	76
1429	ANGARANO CLAUDIA	ANGARANO CLAUDIA	0	35	17	52
1430	DALENA FRANCESCO	DALENA FRANCESCO	25	35	16	76
1431	CATUCCI ANTONIO	LE MEREVIGLIE DI PUGLIA SOCIETA' AGRICOLA A R.L. SEMPLIFICATA	25	35	16	76
1432	PETRACCA DORIANA DOMENICA	AZIENDA AGRICOLA DOGIMA DEI F.LLI PETRACCA S.S.	25	35	16	76
1433	PETRACCA GIOVANNI GIUSEPPE IV	AZIENDA AGRICOLA DOGIMA DEI F.LLI PETRACCA S.S.	25	35	16	76
1434	ANELLI VITO ANGELO	ANELLI VITO ANGELO	0	35	16	51
1435	MASCELLARO FRANCESCO	CASELLA DI MASCELLARO FRANCESCO SAS AGRICOLA	25	35	16	76
1436	MARTINEZ ALESSANDRO	MARTINEZ ALESSANDRO	25	35	18	78
1437	QUARANTA RENATO	QUARANTA RENATO	25	35	16	76
1438	SPADA ELIO	SPADA ELIO	25	35	16	76
1439	LONGO STEFANO	LONGO STEFANO	25	35	16	76
1440	MAGGIALETTI MICHELE	MAGGIALETTI MICHELE	25	35	16	76
1441	BELLO LUIGI	BELLO LUIGI	25	35	16	76
1442	VINCI BONFRATE ARUNA	VINCI BONFRATE ARUNA	25	35	16	76
1443	ROLLO VALENTINA	ROLLO VALENTINA	25	35	16	76
1444	MONTEMURRO CARMELA	MONTEMURRO CARMELA	25	35	16	76
1445	CHIFFI MARTA	CHIFFI MARTA	25	35	16	76
1446	NELLI CLAUDIO	NELLI CLAUDIO	25	35	16	76
1447	MICUCCI ELISABETTA	MICUCCI ELISABETTA	25	35	16	76
1448	D'ELIA LORENZA	D'ELIA LORENZA	25	35	16	76
1449	RANIERI NICOLA	RANIERI NICOLA	0	35	16	51
1450	OSTILLIO GIANLUCA	OSTILLIO GIANLUCA	25	35	16	76
1451	PETITO IRENE	PETITO IRENE	25	35	16	76
1452	FALCONIERI MARCO	FALCONIERI MARCO	25	35	16	76
1453	FIORE MICHELANGELO	TENUTE RAVANAS SOCIETA' SEMPLICE AGRICOLA	20,93259666	35	17	72,93259666
1454	FIORE NIKOLE	TENUTE RAVANAS SOCIETA' SEMPLICE AGRICOLA	20,93259666	35	17	72,93259666
1455	IANNACCI SONIA	IANNACCI SONIA	45	35	16	96
1456	LOCOROTONDO DOMENICO	LOCOROTONDO DOMENICO	25	35	19	79
1457	TOTARO LEONARDO	TOTARO LEONARDO	45	35	16	96
1458	PROCACCI ANTONELLA	PROCACCI ANTONELLA	22,30513015	35	16	73,30513015

PSR PUGLIA 2014 - 2020 ALLEGATO A.1

PACCHETTO GIOVANI – Bando pubblicato nel BURP n. 87 del 28/07/2016 e ss.mm.ii.

Sottomisura 6.1 Aiuti all'avviamento di imprese per i giovani agricoltori

Dettaglio punteggi conseguiti in applicazione dei criteri di selezione di cui alla sottomisura 6.1

			PUNTEGGIO			
POSIZIONE	RICHIEDENTE PREMIO	DENOMINAZIONE AZIENDA	PRINCIPI 1 e 2	PRINCIPIO 3	PRINCIPIO 4	PUNTEGGIO CONSEGUITO
1459	BRUNETTI MICHELA	BRUNETTI MICHELA	25	35	16	76
1460	CANISTRO MASSIMILIANA	CANISTRO MASSIMILIANA	45	35	16	96
1461	VOLPE ARMANDO	VOLPE ARMANDO	45	35	16	96
1462	CASTELLI NIKLA	CASTELLI NIKLA	45	35	16	96
1463	LAURIOLA CONCETTA	LAURIOLA CONCETTA	45	35	16	96
1464	CALABRESE LUIGI	CALABRESE LUIGI	45	35	16	96
1465	CHINNI ADRIANA	CHINNI ADRIANA	45	35	16	96
1466	PENTASSUGLIA FABIO	SOCIETA' AGRICOLA MASSERIA CALONGO S.S.	25	35	17	77
1467	PENTASSUGLIA GIOVANNI	SOCIETA' AGRICOLA MASSERIA CALONGO S.S.	25	35	17	77
1468	VERARDO MICHELE	VERARDO MICHELE	45	35	17	97
1469	BASTA GIOVANNI	BASTA GIOVANNI	45	35	19	99
1470	QUATTROMINI LUCIA	AZIENDA QUATTROMINI SOCIETA' AGRICOLA DI QUATTROMINI LUCIA & C. SAS	25	35	16	76
1471	DE NICOLO MICHELANGELO	DE NICOLO MICHELANGELO	20,97014427	35	18	73,97014427
1472	NOTARISTEFANO GIOVANNA	IL PORTICELLO SOCIETA' SEMPLICE AGRICOLA DEI F.LLI FABIO E GIOVANNA NOTARISTEFANO	25	35	17	77
1473	NOTARISTEFANO PASQUALE FABIO	IL PORTICELLO SOCIETA' SEMPLICE AGRICOLA DEI F.LLI FABIO E GIOVANNA NOTARISTEFANO	25	35	17	77
1474	CUCCO SAVERIO	CUCCO SAVERIO	25	35	16	76
1475	SCARLATELLA MARIA	SCARLATELLA MARIA	45	35	16	96
1476	TURI DOMENICO PIO	SOCIETA' SEMPLICE AGRICOLA "F.LLI TURI"	9,77321106	35	17	61,77321106
1477	TURI EMANUELE	SOCIETA' SEMPLICE AGRICOLA "F.LLI TURI"	9,77321106	35	17	61,77321106
1478	D'ANTUONO FRANCESCO	D'ANTUONO FRANCESCO	45	35	17	97
1479	LETTICINO MARIA ADELE	LETTICINO MARIA ADELE	45	35	17	97
1480	MAGLIO MANUEL	MAGLIO MANUEL	25	35	16	76
1481	CARONE VINCENZO	CARONE VINCENZO	25	35	19	79
1482	ZIZZI ANTONELLA	ZIZZI ANTONELLA	25	35	16	76
1483	DE BRITA GIUSEPPE	SOCIETA' AGRICOLA 3AP S.S.	41,19924614	35	17	93,19924614
1484	DE BRITA MICHELA	SOCIETA' AGRICOLA 3AP S.S.	41,19924614	35	17	93,19924614
1485	DE BRITA NUNZIA	SOCIETA' AGRICOLA 3AP S.S.	41,19924614	35	17	93,19924614
1486	CHIMIENTI CHIARA	CHIMIENTI CHIARA	21,67468466	35	16	72,67468466
1487	SIVO LIDIA TECLA	SIVO LIDIA TECLA	23,48057149	35	16	74,48057149
1488	MILIZIA MICHELE NAZARENO	MILIZIA MICHELE NAZARENO	25	35	16	76
1489	LATORRE RAFFAELE	LATORRE RAFFAELE	25	35	16	76
1490	CORVINO ROSANNA	CORVINO ROSANNA	45	35	16	96
1491	MARTIGNANO ANNARITA	MARTIGNANO ANNARITA	24,16571925	35	16	75,16571925
1492	TINELLI ANNA	TINELLI ANNA	25	35	16	76
1493	GUAGNANO GIORGIO	GUAGNANO GIORGIO	25	35	16	76
1494	LOMONTE MARILU'	LOMONTE MARILU'	25	35	16	76
1495	POLITANO ALESSANDRO	POLITANO ALESSANDRO	25	35	16	76

PSR PUGLIA 2014 - 2020 ALLEGATO A.1

PACCHETTO GIOVANI – Bando pubblicato nel BURP n. 87 del 28/07/2016 e ss.mm.ii.

Sottomisura 6.1 Aiuti all'avviamento di imprese per i giovani agricoltori

Dettaglio punteggi conseguiti in applicazione dei criteri di selezione di cui alla sottomisura 6.1

			PUNTEGGIO			
POSIZIONE	RICHIEDENTE PREMIO	DENOMINAZIONE AZIENDA	PRINCIPI 1 e 2	PRINCIPIO 3	PRINCIPIO 4	PUNTEGGIO CONSEGUITO
1496	UBERTO PIERO	UBERTO PIERO	25	35	16	76
1497	SCARANGELLA GIUSEPPE	SCARANGELLA GIUSEPPE	22,00359928	35	16	73,00359928
1498	LAUDADIO ROBERTO MAURIZIA	LAUDADIO ROBERTO MAURIZIA	22,98846703	35	16	73,98846703
1499	DELL'AERA MARA	DELL'AERA MARA	25	35	16	76
1500	DELLI SANTI GIUSEPPE	DELLI SANTI GIUSEPPE	25	35	16	76
1501	PESARE ANDREA	PESARE ANDREA	25	35	17	77
1502	PEDONE ANTONELLA	PEDONE ANTONELLA	25	35	16	76
1503	BIANCO ALBERTO	SOCIETA' AGRICOLA SEMPLICE DUEBI	25	35	17	77
1504	BIANCO LUCIANO	SOCIETA' AGRICOLA SEMPLICE DUEBI	25	35	17	77
1505	DE TOMASO MICHELE	DE TOMASO MICHELE	25	35	16	76
1506	DI STEFANO ANNA BEATRICE	DI STEFANO ANNA BEATRICE	45	35	20	100
1507	DI DOMENICO ALESSANDRO	DI DOMENICO ALESSANDRO	45	35	16	96
1508	FINIZIO MATTEO	FINIZIO MATTEO	45	35	18	98
1509	TROMBETTA ANTONIO	TROMBETTA ANTONIO	45	35	17	97
1510	DINARDO ERASMO	DINARDO ERASMO	25	35	16	76
1511	SERRA ALESSANDRA	SERRA ALESSANDRA	25	35	16	76
1512	SCUPOLA GIUSEPPE	SANTA LUCIA S.R.L.-SOCIETA' AGRICOLA	25	35	17	77
1513	GUASTAMACCHIA ANGELICA	GUASTAMACCHIA ANGELICA	25	35	16	76
1514	VASILYEVA SVETLANA IVANOVNA	NATURA AMICA SOCIETA' AGRICOLA S.R.L.S.	25	35	16	76
1515	SILLETTI LUCIA	SILLETTI LUCIA	25	35	16	76
1516	CAVALERA LUCIA	CAVALERA LUCIA	25	35	16	76
1517	D'AMICIS MANUEL GIUSEPPE	D'AMICIS MANUEL GIUSEPPE	25	35	16	76
1518	MUSARDO FEDERICA	TENUTE CONTRADA PIZZI SOCIETA' AGRICOLA SEMPLICE	25	35	16	76
1519	MUSARDO SONIA	TENUTE CONTRADA PIZZI SOCIETA' AGRICOLA SEMPLICE	25	35	16	76
1520	D'ATRI LEONARDO LUCA	D'ATRI LEONARDO LUCA	25	35	16	76
1521	RIBEZZO COSIMO	RIBEZZO COSIMO	25	35	16	76
1522	LOSITO SANTINA	LOSITO SANTINA	25	35	16	76
1523	LAMONARCA BIAGIO	LAMONARCA BIAGIO	25	35	16	76
1524	GUASTAMACCHIA EUGENIA	GUASTAMACCHIA EUGENIA	25	35	16	76
1525	LORUSSO MARIA CATERINA	LORUSSO MARIA CATERINA	25	35	16	76
1526	CONSOLE MARCO	CONSOLE MARCO	25	35	16	76
1527	BRUNO MIRKO	BRUNO MIRKO	25	35	16	76
1528	QUINTO ALEXANDRA	QUINTO ALEXANDRA	25	35	16	76
1529	CAPURSO ANTONELLA	CAPURSO ANTONELLA	25	35	16	76
1530	TAFUNI PIETRO	TAFUNI PIETRO	25	35	16	76
1531	MINAFRA FILOMENA	MINAFRA FILOMENA	25	35	16	76
1532	GEMMATO GIULIO	GEMMATO GIULIO	25	35	16	76
1533	INTINI GIULIANO	INTINI GIULIANO	25	35	16	76
1534	SPINELLI GIOVANNA	SPINELLI GIOVANNA	25	35	16	76
1535	PALMISANO DOMENICO	PALMISANO DOMENICO	25	35	16	76

ALLEGATO A.1

PSR PUGLIA 2014 - 2020

PACCHETTO GIOVANI – Bando pubblicato nel BURP n. 87 del 28/07/2016 e ss.mm.ii.

Sottomisura 6.1 Aiuti all'avviamento di imprese per i giovani agricoltori

Dettaglio punteggi conseguiti in applicazione dei criteri di selezione di cui alla sottomisura 6.1

			PUNTEGGIO			
POSIZIONE	RICHIEDENTE PREMIO	DENOMINAZIONE AZIENDA	PRINCIPI 1 e 2	PRINCIPIO 3	PRINCIPIO 4	PUNTEGGIO CONSEGUITO
1536	STRAGAPEDE FRANCESCA	STRAGAPEDE FRANCESCA	25	35	16	76
1537	DEVITO PAOLA	DEVITO PAOLA	25	35	16	76
1538	MARTELLOTTI OSCAR	MARTELLOTTI OSCAR	25	35	16	76
1539	MACRI' SALVATORE	MACRI' SALVATORE	25	35	16	76
1540	ROTUNNO ANTONIO	ROTUNNO ANTONIO	25	35	16	76
1541	PALADINI LORENZO	SOCIETA' AGR. ARCADIA DI PALADINI SIMONE E PALADINI LORENZO S.S.	25	35	16	76
1542	PALADINI SIMONE	SOCIETA' AGR. ARCADIA DI PALADINI SIMONE E PALADINI LORENZO S.S.	25	35	16	76
1543	MANCINO RAFFAELE FRANCESCO	MANCINO RAFFAELE FRANCESCO	25	35	16	76
1544	BUSCO PINO	BUSCO PINO	25	35	16	76
1545	SARDONE GRAZIANA	SARDONE GRAZIANA	25	35	16	76
1546	LONOCE MATTEO	LONOCE MATTEO	25	35	16	76
1547	MARVULLI TOMMASO	MARVULLI TOMMASO	25	35	16	76
1548	MARZIO LUCA	MARZIO LUCA	25	35	16	76
1549	DALOISO MICHELE	DALOISO MICHELE	0	35	16	51
1550	DE SIMONE ANTONIO	DE SIMONE ANTONIO	25	35	16	76
1551	ERRICO FRANCESCO	SOCIETA' SEMPLICE AGRICOLA DEMETRA	25	35	16	76
1552	PAPPALARDO ANNA MARIA	PAPPALARDO ANNA MARIA	25	35	16	76
1553	RAFFAELLO ROCCO	RAFFAELLO ROCCO	25	35	16	76
1554	BITETTI GIANFRANCO	BITETTI GIANFRANCO	25	35	16	76
1555	QUARTULLI ALESSANDRO	QUARTULLI ALESSANDRO	25	35	16	76
1556	PELLEGRINO ANNA MARIA ELISA	PELLEGRINO ANNA MARIA ELISA	25	35	16	76
1557	CIACCIA VINCENZO	CIACCIA VINCENZO	25	35	16	76
1558	CONTE STEFANO	COMPAGNIA AGRICOLA SALENTINA SRL - SOCIETA' AGRICOLA	25	35	16	76
1559	DE MARCO AGOSTINO	DE MARCO AGOSTINO	25	35	16	76
1560	LANEVE MARIANGELA	MONTIDORO S.S. DI MARIANGELA & GIUSEPPE LANEVE SOCIETA' AGRICOLA	25	35	16	76
1561	VICENTI ANNA	VICENTI ANNA	25	35	16	76
1562	NANNA VITO	NANNA VITO	25	35	16	76
1563	MININNI ISABELLA	MININNI ISABELLA	25	35	16	76
1564	ROMANO ANDREA	ROMANO ANDREA	25	35	16	76
1565	CARBONARA MICHELE	CARBONARA MICHELE	25	35	16	76
1566	GIULIANO FRANCESCO	GIULIANO FRANCESCO	25	35	16	76
1567	PARADISO PIERPAOLO	PARADISO PIERPAOLO	25	35	16	76
1568	MINENNA DOMENICO	SOCIETA' SEMPLICE AGRICOLA PETRERA	25	35	16	76
1569	NAGLIERI DOMENICO	SOCIETA' SEMPLICE AGRICOLA PETRERA	25	35	16	76
1570	DE SABATO RUGGERO	DE SABATO RUGGERO	25	35	16	76
1571	MARROCCOLI GIOVANNI	MASSERIA MARROCCOLI SOCIETA' AGRICOLA A RRESPONSABILITA' LIMITATA	25	35	16	76
1572	PANZA ROSANNA	PANZA ROSANNA	25	35	16	76
1573	DE GENNARO ANGELA	DE GENNARO ANGELA	25	35	16	76
1574	LATERZA ROSSELLA	LATERZA ROSSELLA	25	35	16	76
1575	SPINELLI ANTONELLA	SPINELLI ANTONELLA	25	35	16	76

PSR PUGLIA 2014 - 2020 ALLEGATO A.1

PACCHETTO GIOVANI – Bando pubblicato nel BURP n. 87 del 28/07/2016 e ss.mm.ii.

Sottomisura 6.1 Aiuti all'avviamento di imprese per i giovani agricoltori

Dettaglio punteggi conseguiti in applicazione dei criteri di selezione di cui alla sottomisura 6.1

			PUNTEGGIO			
POSIZIONE	RICHIEDENTE PREMIO	DENOMINAZIONE AZIENDA	PRINCIPI 1 e 2	PRINCIPIO 3	PRINCIPIO 4	PUNTEGGIO CONSEGUITO
1576	NACCI ALESSIO	NACCI ALESSIO	25	35	16	76
1577	NOBILE PAOLA	NOBILE PAOLA	25	35	16	76
1578	LAMANNA MIRIAM	LAMANNA MIRIAM	0	35	16	51
1579	D'ARGENTO ANDREA ANTONIO	D'ARGENTO ANDREA ANTONIO	25	35	16	76
1580	UBERTO ETTORE	UBERTO ETTORE	25	35	16	76
1581	MASELLIS ELISA	MASELLIS ELISA	25	35	16	76
1582	FIORE COSIMO	FIORE COSIMO	25	35	16	76
1583	NESTOLA ILARIO	NESTOLA ILARIO	25	35	16	76
1584	LA CENERE ADELE	LA CENERE ADELE	25	35	16	76
1585	D'AMANZO ROBERTO	D'AMANZO ROBERTO	25	35	16	76
1586	DE PALMA PASQUA	SOCIETA' AGRICOLA MASSERIA COLUCCI S.S.	25	35	16	76
1587	GRECO ALESSANDRO	SOCIETA' AGRICOLA MASSERIA COLUCCI S.S.	25	35	16	76
1588	MORLEO ANNALISA	MORLEO ANNALISA	25	35	16	76
1589	MINERVA GERARDO	MINERVA GERARDO	25	35	16	76
1590	DANZO MARIO	DANZO MARIO	25	35	16	76
1591	POLIGNANO TOMMASO	POLIGNANO TOMMASO	25	35	16	76
1592	SANTORO SIMONE	SANTORO SIMONE	25	35	16	76
1593	CORONA ROBERTA	CORONA ROBERTA	25	35	16	76
1594	MACRI' SONIA	MACRI' SONIA	25	35	16	76
1595	MIGLIORISI ANNARITA	MIGLIORISI ANNARITA	25	35	16	76
1596	CLEMENTE ANTONIA	CLEMENTE ANTONIA	25	35	16	76
1597	FRANCO MARIANGELA	FRANCO MARIANGELA	25	35	16	76
1598	PICCIOLO ROBERTO	PICCIOLO ROBERTO	25	35	16	76
1599	CAMPANALE ANTONIO	CAMPANALE ANTONIO	25	35	16	76
1600	MARTELLA PIETRO	MARTELLA PIETRO	25	35	16	76
1601	FANELLI GIUSEPPE	FANELLI GIUSEPPE	25	35	16	76
1602	MARZO ANTONIO	MARZO ANTONIO	25	35	16	76
1603	LARATO CHIARA	LARATO CHIARA	25	35	16	76
1604	BIASI FRANCESCO	BIASI FRANCESCO	25	35	16	76
1605	DELL'AQUILA COSIMO	DELL'AQUILA COSIMO	25	35	16	76
1606	ARINA ROSA	ARINA ROSA	0	35	16	51
1607	MASI ROSANNA	MASI ROSANNA	25	35	16	76
1608	COLONNA TERESA	COLONNA TERESA	25	35	16	76
1609	FIORE ANTONELLA	FIORE ANTONELLA	25	35	16	76
1610	BARBERIO FRANCESCA	BARBERIO FRANCESCA	25	35	16	76
1611	MINEI GIOVANNA	MINEI GIOVANNA	25	35	16	76
1612	PALADINI CHIARA	PALADINI CHIARA	25	35	16	76
1613	MELE ANTONIO	MELE ANTONIO	25	35	16	76
1614	PALMISANO ROCCO	PALMISANO ROCCO	25	35	16	76
1615	MANDOLINO ANTONELLA	MANDOLINO ANTONELLA	25	35	16	76

PSR PUGLIA 2014 - 2020 ALLEGATO A.1

PACCHETTO GIOVANI – Bando pubblicato nel BURP n. 87 del 28/07/2016 e ss.mm.ii.

Sottomisura 6.1 Aiuti all'avviamento di imprese per i giovani agricoltori

Dettaglio punteggi conseguiti in applicazione dei criteri di selezione di cui alla sottomisura 6.1

			PUNTEGGIO			
POSIZIONE	RICHIEDENTE PREMIO	DENOMINAZIONE AZIENDA	PRINCIPI 1 e 2	PRINCIPIO 3	PRINCIPIO 4	PUNTEGGIO CONSEGUITO
1616	CALELLA GIUSEPPE	CALELLA GIUSEPPE	25	35	16	76
1617	MAYER MANUELA	MAYER MANUELA	25	35	16	76
1618	MARGHERITI ANNAMARIA	MARGHERITI ANNAMARIA	25	35	16	76
1619	TREMAMUNNO ELEONORA	TREMAMUNNO ELEONORA	25	35	16	76
1620	RINALDI STELLA	RINALDI STELLA	25	35	16	76
1621	SALVAGGIULO VITA MARIA	SALVAGGIULO VITA MARIA	25	35	16	76
1622	DE PALMA PASQUALE DAVIDE	DE PALMA PASQUALE DAVIDE	0	35	16	51
1623	SIEPI STEFANIA	VAIANA S.A.S. DI STEFANIA SIEPI & C. SOCIETA' AGRICOLA	25	35	16	76
1624	DI LEO COSIMO	DI LEO COSIMO	25	35	16	76
1625	CHIARULLI ELISABETTA	CHIARULLI ELISABETTA	25	35	16	76
1626	DIMITRI GRAZIELLA	DIMITRI GRAZIELLA	25	35	16	76
1627	SICURO KATIA	SICURO KATIA	25	35	16	76
1628	INGROSSO VIRGINIA	INGROSSO VIRGINIA	25	35	16	76
1629	ANTELMI FRANCESCA	ANTELMI FRANCESCA	0	35	16	51
1630	LUGIBELLO ROSANNA	LUGIBELLO ROSANNA	25	35	16	76
1631	RIZZI MELISSA	RIZZI MELISSA	25	35	16	76
1632	LOSITO MARIA	LOSITO MARIA	25	35	16	76
1633	FURONE FRANCESCA	AGRILEVANTE S.R.L. SOCIETA' AGRICOLA	0	35	16	51
1634	TISCI ANTONELLA	TISCI ANTONELLA	25	35	16	76
1635	MARIANO GRAZIA	MARIANO GRAZIA	25	35	16	76
1636	CHIRICO GIOVANNI	CHIRICO GIOVANNI	25	35	16	76
1637	TAMBORRA ANGELA	TAMBORRA ANGELA	25	35	16	76
1638	MAGGIULLI ORONZO VALENTINO	MAGGIULLI ORONZO VALENTINO	25	35	16	76
1639	FERRARO LUCA	FERRARO LUCA	25	35	16	76
1640	PLANTAMURA FELICIA ANTONIA	PLANTAMURA FELICIA ANTONIA	25	35	16	76
1641	COTTURRI NICOLA	COTTURRI NICOLA	25	35	16	76
1642	SCARCIGLIA MARCO ANTONIO	SCARCIGLIA MARCO ANTONIO	25	35	16	76
1643	NETTI LEONARDO	NETTI LEONARDO	25	35	16	76
1644	RIZZI FRANCESCA MARIA	RIZZI FRANCESCA MARIA	25	35	16	76
1645	SCIACOVIELLO VITANTONIO	SCIACOVIELLO VITANTONIO	25	35	16	76
1646	MATTIACE MARIA CONCETTA	MATTIACE MARIA CONCETTA	25	35	16	76
1647	STANCA LUIGI	STANCA LUIGI	25	35	16	76
1648	NARDELLA DARIO	NARDELLA DARIO	0	35	18	53
1649	MUSCHITELLI ROCCO	MUSCHITELLI ROCCO	25	35	16	76
1650	COLUCCI ANGELO	COLUCCI ANGELO	25	35	17	77
1651	MANELLI ANTONELLA	TENUTA MANELLI SOCIETA AGRICOLA A RESPONSABILITA LIMITATA	25	35	16	76
1652	CARBONARA PASQUALE	SOCIETA' AGRICOLA CARBONARA S.R.L.	0	35	17	52
1653	MAGGIALETTI FRANCESCO	SOCIETA' AGRICOLA MAGGIALETTI GREEN COMPANY - SOCIETA' SEMPLICE	25	35	17	77
1654	MAGGIALETTI MICHELANGELO	SOCIETA' AGRICOLA MAGGIALETTI GREEN COMPANY - SOCIETA' SEMPLICE	25	35	17	77
1655	LA TEGOLA DANIELE	SOCIETA' AGRICOLA MEDITERRANEA S.S.	25	35	17	77

PSR PUGLIA 2014 - 2020 ALLEGATO A.1

PACCHETTO GIOVANI – Bando pubblicato nel BURP n. 87 del 28/07/2016 e ss.mm.ii.

Sottomisura 6.1 Aiuti all'avviamento di imprese per i giovani agricoltori

Dettaglio punteggi conseguiti in applicazione dei criteri di selezione di cui alla sottomisura 6.1

			PUNTEGGIO			
POSIZIONE	RICHIEDENTE PREMIO	DENOMINAZIONE AZIENDA	PRINCIPI 1 e 2	PRINCIPIO 3	PRINCIPIO 4	PUNTEGGIO CONSEGUITO
1656	LA TEGOLA MARILENA	SOCIETA' AGRICOLA MEDITERRANEA S.S.	25	35	17	77
1657	MARIANO ARIANNA	SOCIETA' AGRICOLA MEDITERRANEA S.S.	25	35	17	77
1658	MASTROGIOVANNI PAOLO	MASTROGIOVANNI PAOLO	25	35	16	76
1659	CIVITANO EMILIO	CIVITANO EMILIO	25	35	17	77
1660	BERARDI GIUSEPPE	SOCIETA' AGRICOLA I FRUTTI DELLA SALUTE - SOCIETA' SEMPLICE	25	35	17	77
1661	BERARDI SARA	SOCIETA' AGRICOLA I FRUTTI DELLA SALUTE - SOCIETA' SEMPLICE	25	35	17	77
1662	RIPA SARA	RIPA SARA	25	35	17	77
1663	BRANONE GIORGIA	BRANONE GIORGIA	25	35	17	77
1664	PATICCHIO ANDREA	PATICCHIO ANDREA	25	35	16	76
1665	MADIO MICHELE	MADIO MICHELE	0	35	17	52
1666	STILLAVATI PAOLO	STILLAVATI PAOLO	25	35	17	77
1667	TROVE' SIMONA	TROVE' SIMONA	25	35	16	76
1668	GRANDE FRANCESCO	GRANDE FRANCESCO	0	35	17	52
1669	ALBANO ERNESTINA	ALBANO ERNESTINA	45	35	16	96
1670	DEMARINIS CHIARA	AZIENDA AGRICOLA DEMA FRUIT SOCIETA AGRICOLA SEMPL	4,42099417	35	16	55,42099417
1671	DEMARINIS GIUSEPPE	AZIENDA AGRICOLA DEMA FRUIT SOCIETA AGRICOLA SEMPL	4,42099417	35	16	55,42099417
1672	VITOBELLO ANGELO	VITOBELLO ANGELO	0	35	19	54
1673	LEGROTTAGLIE MOSE'	LEGROTTAGLIE MOSE'	25	35	16	76
1674	SPADA SIMONA	SPADA SIMONA	21,36893914	35	16	72,36893914
1675	SAVINO MIRIAM	SAVINO MIRIAM	25	35	16	76
1676	CASAREALE VALENTINA	SOCIETA' AGRICOLA CASAREALE SOCIETA' SEMPLICE	25	35	16	76
1677	GUERRIERI VALENTINA	GUERRIERI VALENTINA	0	35	16	51
1678	LA RUSSA FRANCESCO	LA RUSSA FRANCESCO	25	35	16	76
1679	CASALUCE GIULIA	CASALUCE GIULIA	25	35	16	76
1680	DE SANDOLI PIETRO	DE SANDOLI PIETRO	25	35	19	79
1681	PICCENNA TOMMASO	PUGLIA PIANTE SOCIETA' AGRICOLA A RESPONSABILITA' LIMITATA	25	20	17	62
1682	MUSELLA ANGELA	MUSELLA ANGELA	25	35	16	76
1683	COSCIA VALERIO	COSCIA VALERIO	25	35	16	76
1684	NATUZZI ADA	NATUZZI ADA	25	35	16	76
1685	DE TOMA ROSA	DE TOMA ROSA	25	35	16	76
1686	SEMERARO VITO	SEMERARO VITO	8,92684353	35	16	59,92684353
1687	MARTINO ANNAPIA	MARTINO ANNAPIA	38,56628077	35	18	91,56628077
1688	GRAMEGNA MICHELE	GRAMEGNA MICHELE	25	35	16	76
1689	VERRIELLO LOREDANA	VERRIELLO LOREDANA	25	35	16	76
1690	MARZO FABIANA	DEMETRA SOCIETA' SEMPLICE AGRICOLA	25	35	19	79
1691	MARZO MANUELA	DEMETRA SOCIETA' SEMPLICE AGRICOLA	25	35	19	79
1692	D'ONGHIA GIOVANNI	D'ONGHIA GIOVANNI	25	35	16	76
1693	LONGANO MARIO	LONGANO MARIO	45	35	17	97
1694	SOLDANI ALESSANDRO	SOLDANI ALESSANDRO	24,40116855	35	16	75,40116855
1695	RUSSO GIUSEPPE	RUSSO GIUSEPPE	25	35	16	76

PSR PUGLIA 2014 - 2020 ALLEGATO A.1

PACCHETTO GIOVANI – Bando pubblicato nel BURP n. 87 del 28/07/2016 e ss.mm.ii.

Sottomisura 6.1 Aiuti all'avviamento di imprese per i giovani agricoltori

Dettaglio punteggi conseguiti in applicazione dei criteri di selezione di cui alla sottomisura 6.1

			PUNTEGGIO			
POSIZIONE	RICHIEDENTE PREMIO	DENOMINAZIONE AZIENDA	PRINCIPI 1 e 2	PRINCIPIO 3	PRINCIPIO 4	PUNTEGGIO CONSEGUITO
1696	MORRONE COSIMO	MORRONE COSIMO	25	35	17	77
1697	BERNAUDO PASQUALE FRANCESCO	BERNAUDO PASQUALE FRANCESCO	45	35	16	96
1698	BUCHICCHIO GIUSEPPE	BUCHICCHIO GIUSEPPE	45	35	16	96
1699	GORGOGLIONE FILOMENA	GORGOGLIONE FILOMENA	45	35	16	96
1700	CELESTE GIUSI	CELESTE GIUSI	45	35	16	96
1701	GIACHETTI LUCIANO	GIACHETTI LUCIANO	25	35	17	77
1702	DE LUME' EMANUELA	DE LUME' EMANUELA	25	35	16	76
1703	LOSITO CARLO	LOSITO CARLO	21,20807711	35	16	72,20807711
1704	DIPALO CARMELA	DIPALO CARMELA	25	35	16	76
1705	STRIPPOLI ANNA	STRIPPOLI ANNA	21,44902681	35	16	72,44902681
1706	VISCONTI SABINO	VISCONTI SABINO	25	35	16	76
1707	BIANCO MARCO	BIANCO MARCO	21,04398348	35	16	72,04398348
1708	DE PADOVA DOMENICO	DE PADOVA DOMENICO	24,02366506	35	16	75,02366506
1709	PISICCHIO BENEDETTO	SOCIETA' SEMPLICE AGRICOLA COPPICELLE DEI F.LLI PISICCHIO NICOLA E BENEDETTO	23,13938712	35	18	76,13938712
1710	PISICCHIO NICOLA	SOCIETA' SEMPLICE AGRICOLA COPPICELLE DEI F.LLI PISICCHIO NICOLA E BENEDETTO	23,13938712	35	18	76,13938712
1711	MASELLI DOMINGA	MASELLI DOMINGA	25	35	16	76
1712	SCHIAVARELLI PAOLA	SCHIAVARELLI PAOLA	25	35	16	76
1713	GENTILE ANGELO	GENTILE ANGELO	45	35	17	97
1714	INZEO SIPONTINA	INZEO SIPONTINA	39,17726849	35	16	90,17726849
1715	PASSIDOMO LUIGIA	PASSIDOMO LUIGIA	25	35	16	76
1716	FRANCO GRAZIA	FRANCO GRAZIA	25	35	16	76
1717	GIANNINI CHIARA	AZIENDA AGRICOLA FRATELLI GIANNINI SOCIETA' SEMPLICE	22,21366934	35	17	74,21366934
1718	GIANNINI MICHELE	AZIENDA AGRICOLA FRATELLI GIANNINI SOCIETA' SEMPLICE	22,21366934	35	17	74,21366934
1719	FUSILLO CARMELA	SOCIETA' SEMPLICE AGRICOLA F.LLI FUSILLO DI FUSILLO VITO E FUSILLO CARMELA	25	35	16	76
1720	FUSILLO VITO	SOCIETA' SEMPLICE AGRICOLA F.LLI FUSILLO DI FUSILLO VITO E FUSILLO CARMELA	25	35	16	76
1721	CHIRIATTI VANESSA	CHIRIATTI VANESSA	25	35	16	76
1722	PADUANELLO LEONARDA ANTONIA	LA CIVITELLA SOCIETA SEMPLICE AGRICOLA	38,30341351	35	17	90,30341351
1723	SCANZANO EMANUELA	LA CIVITELLA SOCIETA SEMPLICE AGRICOLA	38,30341351	35	17	90,30341351
1724	SABINO CARLO	SABINO CARLO	24,26992774	35	16	75,26992774
1725	TAGLIENTE ANTONELLA	TAGLIENTE ANTONELLA	12,93825937	35	16	63,93825937
1726	CARAMIA AMBROGIO	AGRICOLA CUTINO DELLA VITA S.R.L. - SOCIETA' AGRICOLA	45	35	18	98
1727	NESTOLA AURELIO	AZ.AGR. DEI GERMANI NESTOLA AURELIO E NESTOLA ILARIO	25	35	18	78
1728	NESTOLA ILARIO	AZ.AGR. DEI GERMANI NESTOLA AURELIO E NESTOLA ILARIO	25	35	18	78
1729	BERLOCO FRANCESCO	GREEN FARM DI BERLOCO FRANCESCO BERLOCO TOMMASO & C. SOCIETA AGRICOLA S.A.S.	25	35	17	77

ALLEGATO A.1

PSR PUGLIA 2014 - 2020

PACCHETTO GIOVANI – Bando pubblicato nel BURP n. 87 del 28/07/2016 e ss.mm.ii.

Sottomisura 6.1 Aiuti all'avviamento di imprese per i giovani agricoltori

Dettaglio punteggi conseguiti in applicazione dei criteri di selezione di cui alla sottomisura 6.1

			PUNTEGGIO			
POSIZIONE	RICHIEDENTE PREMIO	DENOMINAZIONE AZIENDA	PRINCIPI 1 e 2	PRINCIPIO 3	PRINCIPIO 4	PUNTEGGIO CONSEGUITO
1730	BERLOCO TOMMASO	GREEN FARM DI BERLOCO FRANCESCO BERLOCO TOMMASO & C. SOCIETA AGRICOLA S.A.S.	25	35	17	77
1731	LABARTINO FRANCESCO	LABARTINO FRANCESCO	16,18263549	35	16	67,18263549
1732	BIANCO ALEXIA	BIANCO ALEXIA	25	35	16	76
1733	CAROFIGLIO DANIELA	CAROFIGLIO DANIELA	25	35	16	76
1734	SALUTARI ALESSANDRO	SALUTARI ALESSANDRO	25	35	16	76
1735	VITI RAFFAELLA	VITI RAFFAELLA	25	35	17	77
1736	PIGLIONICA MARIA ANTONIA	SOCIETA' AGRICOLA ART&C DI PIGLIONICA MARIA ANTONIA & C. S.A.S.	25	35	16	76
1737	VECCHIO GIUSEPPE	VECCHIO GIUSEPPE	25	35	17	77
1738	COSTONE PAOLA	COSTONE PAOLA	12,79515358	35	16	63,79515358
1739	ZERO MARIANNA	ZERO MARIANNA	18,47629115	35	16	69,47629115
1740	MANDURINO ROBERTO	MANDURINO ROBERTO	25	35	16	76
1741	MISCIA FRANCESCA	MISCIA FRANCESCA	45	35	19	99
1742	ALESSANDRI' ALESSANDRO	ALESSANDRI' ALESSANDRO	25	35	16	76
1743	CEA DOMENICACINZIA	CEA DOMENICACINZIA	25	35	16	76
1744	SAMMARCO RICCARDO MATTIA	SAMMARCO RICCARDO MATTIA	25	35	17	77
1745	GIORGIO EMILIANA	SOCIETA' AGRICOLA SAN MARTINO DI GIORGIO GIANLUCA & C. S.A.S.	25	35	17	77
1746	GIORGIO GIANLUCA	SOCIETA' AGRICOLA SAN MARTINO DI GIORGIO GIANLUCA & C. S.A.S.	25	35	17	77
1747	MAINO ANNUNZIATA	MAINO ANNUNZIATA	25	35	16	76
1748	GIULIANI CARLO ALBERTO	GIULIANI CARLO ALBERTO	25	35	16	76
1749	CALZONE ATTILIO	AGRIMCALZONE S.S. SOCIETA' AGRICOLA	26,75429472	35	18	79,75429472
1750	CALZONE LUIGI PIO	AGRIMCALZONE S.S. SOCIETA' AGRICOLA	26,75429472	35	18	79,75429472
1751	LAVOLTA GIANFRANCO	LAVOLTA GIANFRANCO	25	20	17	62
1752	SALES MARIA LUCIA	SALES MARIA LUCIA	25	35	16	76
1753	LABARILE PAOLA	DONNAPAOLA SOCIETA' AGRICOLA S.R.L.	25	35	16	76
1754	MICCOLIS BARBARA	AZIENDA AGRICOLA MATINE DEI F.LLI MICCOLIS S.S.	25	35	16	76
1755	MICCOLIS GIANLUCA	AZIENDA AGRICOLA MATINE DEI F.LLI MICCOLIS S.S.	25	35	16	76
1756	VOLPE GIULIA	SOCIETA AGRICOLA FATUARIA S.A.S. DI GIULIA VOLPE & C.	25	35	17	77
1757	CANNONE DANIELA	CANNONE DANIELA	23,72856971	35	16	74,72856971
1758	SANTORO CATALDO	SANTORO CATALDO	25	35	18	78
1759	DE RAZZA GIANGIACOMO ANTONIO	DE RAZZA GIANGIACOMO ANTONIO	25	35	17	77
1760	DIFRANCO ANGELO	AZIENDA AGRICOLA FRATELLI DIFRANCO SOCIETA' SEMPLICE	22,92842416	35	17	74,92842416
1761	DIFRANCO ROBERTO	AZIENDA AGRICOLA FRATELLI DIFRANCO SOCIETA' SEMPLICE	22,92842416	35	17	74,92842416
1762	DE STRADIS ANDREA	DE STRADIS ANDREA	25	35	16	76
1763	CARONE VINCENZO	CARONE VINCENZO	25	35	19	79
1764	RIZZO FLAMINIA	RIZZO FLAMINIA	25	35	16	76
1765	TOTARO NICOLA	TOTARO NICOLA	45	35	17	97
1766	CALO' ALESSIO	CALO' ALESSIO	25	35	16	76
1767	MONDELLI SAVERIO	MONDELLI SAVERIO	24,01765174	35	16	75,01765174
1768	GUASTAMACCHIA GIUSEPPE	SOVERO FARMING DI GUASTAMACCHIA GIUSEPPE E PAOLO S.S. AGRICOLA	25	35	16	76

PSR PUGLIA 2014 - 2020 ALLEGATO A.1

PACCHETTO GIOVANI – Bando pubblicato nel BURP n. 87 del 28/07/2016 e ss.mm.ii.

Sottomisura 6.1 Aiuti all'avviamento di imprese per i giovani agricoltori

Dettaglio punteggi conseguiti in applicazione dei criteri di selezione di cui alla sottomisura 6.1

			PUNTEGGIO			
POSIZIONE	RICHIEDENTE PREMIO	DENOMINAZIONE AZIENDA	PRINCIPI 1 e 2	PRINCIPIO 3	PRINCIPIO 4	PUNTEGGIO CONSEGUITO
1769	GUASTAMACCHIA PAOLO	SOVERO FARMING DI GUASTAMACCHIA GIUSEPPE E PAOLO S.S. AGRICOLA	25	35	16	76
1770	FERRULLI ANNALISA	FERRULLI ANNALISA	25	35	17	77
1771	SMIRNOVA VIKTORIJA	SMIRNOVA VIKTORIJA	30,21963221	35	16	81,21963221
1772	MINERVA EMANUELE	AGRI MI NO SALENTO SOCIETA' A RESPONSABILITA' LIMITATA SEMPLIFICATA	25	35	16	76
1773	CALITRO GIULIO	CALITRO GIULIO	23,88818856	35	16	74,88818856
1774	DEBIASE CINZIA	SOCIETA' AGRICOLA SEMPLICE DEBIASE	25	35	18	78
1775	DEBIASE LUIGI	SOCIETA' AGRICOLA SEMPLICE DEBIASE	25	35	18	78
1776	MACRIPO' MICHELE	TERRA MAMA - SOCIETA' AGRICOLA A RESPONSABILITA' LIMITATA	25	35	16	76
1777	MASTROGIOVANNI GIOVANNI	MASTROGIOVANNI GIOVANNI	25	35	16	76
1778	LAFORGIA NICOLO'	AZIENDA AGR. BIOAGRIPUGLIA S.S.	21,41679167	35	17	73,41679167
1779	LAFORGIA PIERDONATO	AZIENDA AGR. BIOAGRIPUGLIA S.S.	21,41679167	35	17	73,41679167
1780	CANTORE VITO ANTONIO	CANTORE VITO ANTONIO	25	35	16	76
1781	DI CORATO JOICE MARIA	SOCIETA' AGRICOLA LA GIOIA DI JOICE MARIA E YASMIN KETTY DI CORATO SOCIETA' SEMPLICE	25	35	16	76
1782	DI CORATO YASMIN KETTY	SOCIETA' AGRICOLA LA GIOIA DI JOICE MARIA E YASMIN KETTY DI CORATO SOCIETA' SEMPLICE	25	35	16	76
1783	ZECCA GIORGIO	ZECCA GIORGIO	25	35	16	76
1784	PETRACCA ALESSANDRO	"SOCIETA' AGRICOLA " LE FRASCHE " DEI F.LLI ALESSANDRO E MARIA ROSARIA PETRACCA S.S."	25	35	16	76
1785	PETRACCA MARIA ROSARIA	"SOCIETA' AGRICOLA " LE FRASCHE " DEI F.LLI ALESSANDRO E MARIA ROSARIA PETRACCA S.S."	25	35	16	76
1786	PETRERA FRANCESCO	PETRERA FRANCESCO	25	35	16	76
1787	DONVITO DOMENICO	SOCIETA' AGRICOLA F.LLI DONVITO S.S.	25	35	16	76
1788	DONVITO LUCREZIA	SOCIETA' AGRICOLA F.LLI DONVITO S.S.	25	35	16	76
1789	SPADA VITO	SPADA VITO	25	35	16	76
1790	PERRONE FRANCESCO	PERRONE FRANCESCO	25	35	16	76
1791	CANTORE LEONARDO	SOCIETA' AGRICOLA SOL SUD SOC.SEMPLICE	25	35	16	76
1792	CANTORE MONICA	SOCIETA' AGRICOLA SOL SUD SOC.SEMPLICE	25	35	16	76
1793	RUSSO DONATELLA	S.S. AGRICOLA RUSSO	25	35	16	76
1794	RUSSO ELISABETTA	S.S. AGRICOLA RUSSO	25	35	16	76
1795	GIANNICO CARLO	GIANNICO CARLO	25	35	16	76
1796	PLANTAMURA ROCCO	PLANTAMURA ROCCO	25	35	16	76
1797	LAVARRA ANTONELLA	LAVARRA ANTONELLA	25	35	16	76
1798	FUSILLO VITO	FUSILLO VITO	25	35	16	76
1799	FIONDA FEDERICO	FIONDA FEDERICO	25	35	16	76
1800	DE MARINIS DE MARINIS PASQUA	DE MARINIS DE MARINIS PASQUA	25	35	16	76
1801	PETRUZZI GIOVANNI	PETRUZZI GIOVANNI	25	35	16	76
1802	GIANDOMENICO DORIANA	GIANDOMENICO DORIANA	25	35	16	76
1803	LASARACINA VITO	LASARACINA VITO	25	35	16	76
1804	ALTAMURA LUIGI	ALTAMURA LUIGI	25	35	16	76

PSR PUGLIA 2014 - 2020 ALLEGATO A.1

PACCHETTO GIOVANI – Bando pubblicato nel BURP n. 87 del 28/07/2016 e ss.mm.ii.

Sottomisura 6.1 Aiuti all'avviamento di imprese per i giovani agricoltori

Dettaglio punteggi conseguiti in applicazione dei criteri di selezione di cui alla sottomisura 6.1

			PUNTEGGIO			
POSIZIONE	RICHIEDENTE PREMIO	DENOMINAZIONE AZIENDA	PRINCIPI 1 e 2	PRINCIPIO 3	PRINCIPIO 4	PUNTEGGIO CONSEGUITO
1805	SCHITO ANTONIO	SCHITO ANTONIO	25	35	16	76
1806	CIARDO JESSICA	CIARDO JESSICA	25	35	16	76
1807	RINI ISABELLA	RINI ISABELLA	25	35	16	76
1808	MINGOLLA DOMENICO	MINGOLLA DOMENICO	25	35	16	76
1809	NARDELLI MARIA FRANCESCA	SOCIETA' AGRICOLA ZIO PEPPE S.S.	25	35	16	76
1810	PUGLIESE GIUSEPPE	SOCIETA' AGRICOLA ZIO PEPPE S.S.	25	35	16	76
1811	LELLA ANGELO RAFFAELE	LELLA ANGELO RAFFAELE	25	35	16	76
1812	TINELLA VINCENZO	TINELLA VINCENZO	25	35	19	79
1813	SCHITO FEDERICO	FRATELLI SCHITO S.S. SOCIETA' AGRICOLA	25	35	18	78
1814	SCHITO PAOLO	FRATELLI SCHITO S.S. SOCIETA' AGRICOLA	25	35	18	78
1815	VERZILLO MARTIN	VERZILLO MARTIN	0	35	16	51
1816	AURICCHIO LUCA	AURICCHIO LUCA	25	35	18	78
1817	PASTORE ADELAIDE	PASTORE ADELAIDE	25	35	16	76
1818	PAVONE GIOVANNI	PAVONE GIOVANNI	0	35	17	52
1819	BORTONE OSCAR ANTONIO	BORTONE OSCAR ANTONIO	25	35	16	76
1820	LAGUARDIA GIOVANNI	LAGUARDIA GIOVANNI	18,0712758	35	16	69,0712758
1821	PRISCIANDARO ELIGIO	PRISCIANDARO ELIGIO	0	35	16	51
1822	CURCI ANTONIO	CURCI ANTONIO	25	35	17	77
1823	PINNETTA DIEGO	PINNETTA DIEGO	25	35	17	77
1824	DEBERNARDIS PASQUALE	DEBERNARDIS PASQUALE	25	35	17	77
1825	MARANO ANNA	S.A.R.S. SOCIETA' AGRICOLA SEMPLICE DI MARANO ROSA E MARANO ANNA	25	35	17	77
1826	MARANO ROSA	S.A.R.S. SOCIETA' AGRICOLA SEMPLICE DI MARANO ROSA E MARANO ANNA	25	35	17	77
1827	LOIOTINE PASQUA	LOIOTINE PASQUA	25	35	17	77
1828	TONDI LETIZIA	TONDI LETIZIA	25	35	17	77
1829	CALOGIURI MARCO	SOCIETA' AGRICOLA CALOGIURI SOCIETA' SEMPLICE	25	35	17	77
1830	CALOGIURI ROBERTO	SOCIETA' AGRICOLA CALOGIURI SOCIETA' SEMPLICE	25	35	17	77
1831	DESANTIS FRANCESCO	DESANTIS FRANCESCO	25	35	17	77
1832	MOTOLESE MARIA ELISABETTA	MOTOLESE MARIA ELISABETTA	25	35	17	77
1833	BONSEGNA FRANCESCO	BONSEGNA FRANCESCO	25	35	17	77
1834	DALENA PIETRO	CANTINE DALENA S.R.L. SOCIETA' AGRICOLA	25	35	17	77
1835	DIARRA MAMADOU	Az.Agr.Don Franco soc.sempl	25	35	17	77
1836	MINTH OUSMAN	Az.Agr.Don Franco soc.sempl	25	35	17	77
1837	TRAORE FOUSSYNI	Az.Agr.Don Franco soc.sempl	25	35	17	77
1838	CUPERTINO ANNALISA	CUPERTINO ANNALISA	25	35	17	77
1839	GRECO ANTONELLA	GRECO ANTONELLA	25	35	17	77
1840	MANCO CHIARA	MANCO CHIARA	25	35	17	77
1841	RIA CARMINE	RIA CARMINE	25	35	17	77
1842	INTROCASO LUCIANA	INTROCASO LUCIANA	25	35	17	77
1843	PICHIERRI PAOLA	PICHIERRI PAOLA	25	35	17	77
1844	LONGO MARIELISA	LONGO MARIELISA	25	35	17	77

PSR PUGLIA 2014 - 2020 ALLEGATO A.1

PACCHETTO GIOVANI – Bando pubblicato nel BURP n. 87 del 28/07/2016 e ss.mm.ii.

Sottomisura 6.1 Aiuti all'avviamento di imprese per i giovani agricoltori

Dettaglio punteggi conseguiti in applicazione dei criteri di selezione di cui alla sottomisura 6.1

			PUNTEGGIO			
POSIZIONE	RICHIEDENTE PREMIO	DENOMINAZIONE AZIENDA	PRINCIPI 1 e 2	PRINCIPIO 3	PRINCIPIO 4	PUNTEGGIO CONSEGUITO
1845	CERVELLERA DANIELE DOMENICO	CERVELLERA DANIELE DOMENICO	25	35	17	77
1846	DI MURO MASSIMO	DI MURO MASSIMO	25	35	17	77
1847	MARZULLO GIOVANNI	MARZULLO GIOVANNI	25	35	17	77
1848	CALIA ANNA	L'APE DI FILLIDE SOCIETA' SEMPLICE AGRICOLA	25	35	17	77
1849	CALIA LORENZA	L'APE DI FILLIDE SOCIETA' SEMPLICE AGRICOLA	25	35	17	77
1850	CALIA PAOLO ANTONIO	L'APE DI FILLIDE SOCIETA' SEMPLICE AGRICOLA	25	35	17	77
1851	PICHIERRI ANNALISA	PICHIERRI ANNALISA	25	35	16	76
1852	BASILE ROSANNA	BASILE ROSANNA	24,83980872	35	16	75,83980872
1853	D'ELIA GIANDOMENICO BENEDET	D'ELIA GIANDOMENICO BENEDET	25	35	16	76
1854	CAPITANIO MICHELE	CAPITANIO MICHELE	0	35	16	51
1855	MORETTI ANTONELLA	MORETTI ANTONELLA	25	35	18	78
1856	FORNELLI CIRO	SOCIETA AGRICOLA AGRIFORNELLI S.S.	22,34909682	35	17	74,34909682
1857	FORNELLI NICOLA	SOCIETA AGRICOLA AGRIFORNELLI S.S.	22,34909682	35	17	74,34909682
1858	ROSATO SERENA	ROSATO SERENA	25	35	16	76
1859	MERRA ALESSANDRO	MERRA ALESSANDRO	14,02426064	35	16	65,02426064
1860	DONNALOIA MICHELE	AZIENDA AGRICOLA LA CORDARA SOCIETA' SEMPLICE AGRICOLA	25	35	18	78
1861	DONNALOIA TORUCCIO	AZIENDA AGRICOLA LA CORDARA SOCIETA' SEMPLICE AGRICOLA	25	35	18	78
1862	VINCIGUERRA ONOFRIO	VINCIGUERRA ONOFRIO	0	35	16	51
1863	D'APOLITO ELVIANA ANTONIA	D'APOLITO ELVIANA ANTONIA	45	35	16	96
1864	SIMONETTI-NUZZACO VALENTINA IMMACOLATA	SIMONETTI-NUZZACO VALENTINA IMMACOLATA	25	35	17	77
1865	BOCCUZZI ANGELAMARIA	SOCIETA' AGRICOLA BOCCUZZI S.S.	0	35	17	52
1866	BOCCUZZI NICOLA	SOCIETA' AGRICOLA BOCCUZZI S.S.	0	35	17	52
1867	CARBOTTI ROCCO	CARBOTTI ROCCO	23,47259613	35	16	74,47259613
1868	LOCOROTONDO ANNUNZIATA	LOCOROTONDO ANNUNZIATA	25	35	19	79
1869	INTINI ANTONIO	INTINI ANTONIO	25	35	19	79
1870	COLIA VALERIA	COLIA VALERIA	19,21115865	35	16	70,21115865
1871	BRUNO MARIA	AZIENDA AGRICOLA F.LLI BRUNO MAURIZIO E MARIA SOCIETA' SEMPLICE	17,67217213	35	19	71,67217213
1872	BRUNO MAURIZIO	AZIENDA AGRICOLA F.LLI BRUNO MAURIZIO E MARIA SOCIETA' SEMPLICE	17,67217213	35	19	71,67217213
1873	SPORTELLI GIOVANNI	SPORTELLI GIOVANNI	24,56412784	35	19	78,56412784
1874	CELESTE RAFFAELE	CELESTE RAFFAELE	45	35	16	96
1875	AVELLA MARIALAURA	AVELLA MARIALAURA	25	35	16	76
1876	MAGGI ILENIA	MAGGI ILENIA	25	35	19	79
1877	MELPIGNANO ALDO	ALGO S.N.C. SOCIETA' AGRICOLA DI GIORGIA E ALDO MELPIGNANO	25	35	18	78
1878	MELPIGNANO GIORGIA	ALGO S.N.C. SOCIETA' AGRICOLA DI GIORGIA E ALDO MELPIGNANO	25	35	18	78
1879	MANGIONE MICHELE	MANGIONE MICHELE	19,9404705	35	16	70,9404705
1880	CAPOZZO MARIA	CAPOZZO MARIA	25	35	17	77
1881	LOMURNO ANGELANTONIO	LOMURNO ANGELANTONIO	25	35	16	76
1882	GATTI RAFFAELLA	AZIENDA AGRICOLA G & R DI GIUSEPPE J PETRERA E RAFFAELLA GATTI SOC. SEMPLICE	25	35	17	77

PSR PUGLIA 2014 - 2020 ALLEGATO A.1

PACCHETTO GIOVANI – Bando pubblicato nel BURP n. 87 del 28/07/2016 e ss.mm.ii.

Sottomisura 6.1 Aiuti all'avviamento di imprese per i giovani agricoltori

Dettaglio punteggi conseguiti in applicazione dei criteri di selezione di cui alla sottomisura 6.1

			PUNTEGGIO			
POSIZIONE	RICHIEDENTE PREMIO	DENOMINAZIONE AZIENDA	PRINCIPI 1 e 2	PRINCIPIO 3	PRINCIPIO 4	PUNTEGGIO CONSEGUITO
1883	PETRERA GIUSEPPE JUNIOR	AZIENDA AGRICOLA G & R DI GIUSEPPE J PETRERA E RAFFAELLA GATTI SOC. SEMPLICE	25	35	17	77
1884	RIPA CLARA	RIPA CLARA	25	35	20	80
1885	CASSONE PAOLO	CASSONE PAOLO	25	35	16	76
1886	CARUSO GIUSEPPE FRANCESCO	CARUSO GIUSEPPE FRANCESCO	20,45784232	35	16	71,45784232
1887	RUSSO SOFIA	RUSSO SOFIA	25	35	18	78
1888	SCHIAVARELLI GIUSEPPE	SOCIETA' AGRICOLA CEREAGRICOLA SCH DI PASQUALE E GIUSEPPE SC	25	35	16	76
1889	SCHIAVARELLI PASQUALE	SOCIETA' AGRICOLA CEREAGRICOLA SCH DI PASQUALE E GIUSEPPE SC	25	35	16	76
1890	ZECCA FEDERICA	TENUTA CAVALIERI SOCIETA' AGRICOLA DI FEDERICA, VALENTINA MARIA E FRANCESCA ZECCA -SOCIETA' SEMPLICE	25	35	20	80
1891	ZECCA FRANCESCA	TENUTA CAVALIERI SOCIETA' AGRICOLA DI FEDERICA, VALENTINA MARIA E FRANCESCA ZECCA -SOCIETA' SEMPLICE	25	35	20	80
1892	ZECCA VALENTINA MARIA	TENUTA CAVALIERI SOCIETA' AGRICOLA DI FEDERICA, VALENTINA MARIA E FRANCESCA ZECCA -SOCIETA' SEMPLICE	25	35	20	80
1893	GRECO VERONICA	TENUTE DEL CARMINE SOCIETA' SEMPLICE AGRICOLA	25	35	16	76
1894	TREVISI ANGELO	TENUTE DEL CARMINE SOCIETA' SEMPLICE AGRICOLA	25	35	16	76
1895	SACCHETTI MICHELANGELO	SACCHETTI MICHELANGELO	23,18130635	35	16	74,18130635
1896	TURCO ANGELICA	SOCIETA' AGRICOLA TURCO MADEINPUGLIA S.S.	45	35	18	98
1897	TURCO NUNZIA VALENTINA	SOCIETA' AGRICOLA TURCO MADEINPUGLIA S.S.	45	35	18	98
1898	PALADINI ALESSIO	PALADINI ALESSIO	25	35	17	77
1899	IANNE FRANCESCO	IANNE FRANCESCO	25	35	18	78
1900	SCHETTINI ANTONIO	MADELEINE GREEN HOUSE S.S.	25	35	16	76
1901	SCHETTINI FRANCESCO	MADELEINE GREEN HOUSE S.S.	25	35	16	76
1902	CESARIA CHRISTIAN	SOCIETA' AGRICOLA LA VITE DI CESARIA CHRISTIAN & F.LLI S.A.S.	25	35	19	79
1903	CEDOLA LEONARDO	CEDOLA LEONARDO	24,01654473	35	16	75,01654473
1904	LILLI MARIO	LILLI MARIO	25	35	16	76
1905	DICECCA ANGELA	SOCIETA' AGRICOLA F.LLI DICECCA S.S.	25	35	17	77
1906	DICECCA ERASMO	SOCIETA' AGRICOLA F.LLI DICECCA S.S.	25	35	17	77
1907	DI NOYA PAOLA	DI NOYA PAOLA	25	35	17	77
1908	NARDELLA MICHELE	VLP SOCIETA' AGRICOLA A RESPONSABILITA' LIMITATA	15	35	16	66
1909	D'APRILE GIACOMO GABRIELE	AZIENDA AGRICOLA DEI FRATELLI D'APRILE GIACOMO E PASQUALE S.S.	25	35	16	76
1910	D'APRILE PASQUALE	AZIENDA AGRICOLA DEI FRATELLI D'APRILE GIACOMO E PASQUALE S.S.	25	35	16	76
1911	PEPE ANNUNZIATA	SOCIETA' AGRICOLA IL MANDORLO DI PEPE A. & MARVULLI G. S.S.	18,88802471	35	16	69,88802471
1912	D'ONGHIA GIUSEPPE	D'ONGHIA GIUSEPPE	25	35	16	76
1913	FLORIO MICHELANGELO	FLORIO MICHELANGELO	20,19885311	35	16	71,19885311
1914	D'ONGHIA ANDRES FELIPE	D'ONGHIA ANDRES FELIPE	25	35	16	76
1915	MASTROSERIO MARIA ANTONIETTA	MASTROSERIO MARIA ANTONIETTA	25	35	16	76
1916	BERLOCO PAOLO	BERLOCO PAOLO	25	35	16	76
1917	FILO SCHIAVONI FRANCESCO	FILO SCHIAVONI FRANCESCO	25	35	19	79
1918	CALIANDRO STEFANIA	SOCIETA' AGRICOLA MASSERIA DON LUCA GRANDE S.S.	25	35	16	76

PSR PUGLIA 2014 - 2020 ALLEGATO A.1

PACCHETTO GIOVANI – Bando pubblicato nel BURP n. 87 del 28/07/2016 e ss.mm.ii.

Sottomisura 6.1 Aiuti all'avviamento di imprese per i giovani agricoltori

Dettaglio punteggi conseguiti in applicazione dei criteri di selezione di cui alla sottomisura 6.1

			PUNTEGGIO			
POSIZIONE	RICHIEDENTE PREMIO	DENOMINAZIONE AZIENDA	PRINCIPI 1 e 2	PRINCIPIO 3	PRINCIPIO 4	PUNTEGGIO CONSEGUITO
1919	SCIALPI CARMELA	SOCIETA' AGRICOLA MASSERIA DON LUCA GRANDE S.S.	25	35	16	76
1920	DI PALMA ANTONIO	DI PALMA ANTONIO	22,85245701	35	16	73,85245701
1921	GARGANO EMANUELE	GARGANO EMANUELE	18,48892587	35	16	69,48892587
1922	COLATORTI NICOLA	COLATORTI NICOLA	25	35	16	76
1923	PALADINI MATTEO	PALADINI MATTEO	0	35	16	51
1924	OTTOMANO VITOANDREA	OTTOMANO VITOANDREA	25	35	16	76
1925	TEMPESTA FRANCESCO	TEMPESTA FRANCESCO	25	35	19	79
1926	CANTATORE IDA	CANTATORE VIVAI SOCIETA' AGRICOLA S.S.	25	35	18	78
1927	CANTATORE MICHELE	CANTATORE VIVAI SOCIETA' AGRICOLA S.S.	25	35	18	78
1928	ANTONUCCI FRANCESCA	ANTONUCCI FRANCESCA	25	35	16	76
1929	MASI GIUSEPPE	MASI GIUSEPPE	25	35	16	76
1930	GIUNGATO EMILIA	GIUNGATO EMILIA	25	35	16	76
1931	LAGIOIA ELISA MORENA	LAGIOIA ELISA MORENA	0	35	16	51
1932	ROLLO GLORIA	"AZIENDA AGRICOLA ROLLO" SOCIETA' AGRICOLA DI ROLLO GLORIA & C. SAS	25	35	18	78
1933	DISANTO VALENTINA	DISANTO VALENTINA	25	35	16	76
1934	DI VITTORIO MARTINA	DI VITTORIO MARTINA	25	35	16	76
1935	ROSELLI GAETANO	ROSELLI GAETANO	0	35	16	51
1936	SQUICCIARINI ANTONIO	SQUICCIARINI ANTONIO	25	35	16	76
1937	D'APRILE MASSIMO	D'APRILE MASSIMO	25	35	16	76
1938	MARVULLI ANDREA	MARVULLI ANDREA	25	35	16	76
1939	DILEO MARIA	AZIENDA AGRICOLA VI.MA. SOCIETA SEMPLICE	25	35	16	76
1940	PANARELLI FRANCESCO	PANARELLI FRANCESCO	25	35	16	76
1941	CICIRIELLO FEDERICA	CICIRIELLO FEDERICA	0	35	16	51
1942	TALLARIGO ELEONORA	TALLARIGO ELEONORA	0	35	16	51
1943	LORUSSO LUIGI	AGRILOR SOCIETA' AGRICOLA DI LORUSSO LUIGI & C. SAS	25	35	16	76
1944	CARLUCCI PAOLA MARIA	CARLUCCI PAOLA MARIA	25	35	16	76
1945	MINGIANO GINO	MINGIANO GINO	25	35	16	76
1946	MANCINI FRANCESCO	MANCINI FRANCESCO	25	35	16	76
1947	BALICE MARCO	BALICE MARCO	25	35	18	78
1948	FRATELLO PAOLO	NOTARI S.R.L. SOCIETA' AGRICOLA	25	35	16	76
1949	BECCI FRANCESCO	BECCI FRANCESCO	25	35	16	76
1950	MASTRODONATO RICCARDO	MASTRODONATO RICCARDO	19,87242728	35	16	70,87242728
1951	ALLEGRO VITO	ALLEGRO VITO	14,45329898	35	17	66,45329898
1952	CROVELLA MARCO	CROVELLA MARCO	25	35	16	76
1953	PORFIDO ANGELO	SOCIETA' AGRICOLA FRATELLI PORFIDO S.S.	25	35	17	77
1954	PORFIDO GIUSEPPE	SOCIETA' AGRICOLA FRATELLI PORFIDO S.S.	25	35	17	77
1955	VULPIO MICHELE	VULPIO MICHELE	25	35	17	77
1956	TREDICI FRANCESCA	TREDICI FRANCESCA	25	35	18	78
1957	D'ALESSANDRO GERARDA	D'ALESSANDRO GERARDA	0	35	19	54
1958	RECCHIA LORENZO	MASSERIA LAMATENERA SOCIETA' AGRICOLA SEMPLICE	25	35	17	77

PSR PUGLIA 2014 - 2020 ALLEGATO A.1

PACCHETTO GIOVANI – Bando pubblicato nel BURP n. 87 del 28/07/2016 e ss.mm.ii.

Sottomisura 6.1 Aiuti all'avviamento di imprese per i giovani agricoltori

Dettaglio punteggi conseguiti in applicazione dei criteri di selezione di cui alla sottomisura 6.1

			PUNTEGGIO			
POSIZIONE	RICHIEDENTE PREMIO	DENOMINAZIONE AZIENDA	PRINCIPI 1 e 2	PRINCIPIO 3	PRINCIPIO 4	PUNTEGGIO CONSEGUITO
1959	RECCHIA VITO	MASSERIA LAMATENERA SOCIETA' AGRICOLA SEMPLICE	25	35	17	77
1960	GIGANTE MARINA	GIGANTE MARINA	25	35	17	77
1961	PICHICHERO GIUSEPPE	PICHICHERO GIUSEPPE	25	35	17	77
1962	DONCHIA VITO	SOCIETA' AGRICOLA POZZO CARUCCIO PICCOLO S.S.	25	35	17	77
1963	GRASSI GIOVANNI	SOCIETA' AGRICOLA POZZO CARUCCIO PICCOLO S.S.	25	35	17	77
1964	GRASSI NUNZIA	SOCIETA' AGRICOLA POZZO CARUCCIO PICCOLO S.S.	25	35	17	77
1965	ZITO GIUSEPPE	ZITO GIUSEPPE	22,58987524	35	16	73,58987524
1966	MELE MATTEO	MELE MATTEO	25	35	16	76
1967	TURCO ANTONIO	TURCO ANTONIO	25	35	16	76
1968	CONGEDO DANIELA	AZIENDA AGRICOLA LU MONACU S.S.	25	35	16	76
1969	CONGEDO PAOLO	AZIENDA AGRICOLA LU MONACU S.S.	25	35	16	76
1970	RUBERTIS FRANCESCO	RUBERTIS FRANCESCO	25	35	16	76
1971	MAGGIALETTI CHIARA	SOCIETA' AGRICOLA PLANTAMURA S.R.L.S.	25	35	18	78
1972	ZULLO RAFFAELE	ESOCIETA' AGRICOLA TENUTA VIGLIONE SRL	25	35	18	78
1973	DE BONIS NICOLA	DE BONIS NICOLA	25	35	18	78
1974	SARACINO ANGELO	SOCIETA' AGRICOLA ANGELO SARACINO S.R.L. UNIPERSONALE	25	35	18	78
1975	SARDONE NICOLA	SARDONE NICOLA	25	35	18	78
1976	ROMANO MARIAVITTORIA ILARIA	ROMANO MARIAVITTORIA ILARIA	25	35	18	78
1977	FRASSANITO SARA	FRASSANITO SARA	25	35	18	78
1978	LEUCI ANDREA	LEUCI ANDREA	25	35	18	78
1979	BARATTO ROBERTO	SOCIETA AGRICOLA AGRICULT SOCIETA SEMPLICE	25	35	18	78
1980	CAPORUSSO ANNALISA	SOCIETA AGRICOLA AGRICULT SOCIETA SEMPLICE	25	35	18	78
1981	AMENDOLARA CAMIL	AGRIAMENDOLARA SOCIETA' SEMPLICE AGRICOLA	25	35	17	77
1982	AMENDOLARA GENNARO	AGRIAMENDOLARA SOCIETA' SEMPLICE AGRICOLA	25	35	17	77
1983	NITTI MICHELANGELO	NITTI MICHELANGELO	25	35	16	76
1984	FRANCAVILLA STEFANIA	FRANCAVILLA STEFANIA	0	35	16	51
1985	MEZZANOTTE MICHELANTONIO	MEZZANOTTE MICHELANTONIO	40,55665343	35	16	91,55665343
1986	DIMATTIA GIULIANO	DIMATTIA GIULIANO	25	35	16	76
1987	IUSO GIUSEPPE	IUSO GIUSEPPE	33,85544026	35	17	85,85544026
1988	COPPA CHIARA	COPPA CHIARA	25	35	16	76
1989	CAPUTO DOROTEA	CAPUTO DOROTEA	25	35	16	76
1990	LOMBARDI FRANCESCO	F.LLI LOMBARDI S.S. SOCIETA' AGRICOLA	45	35	19	99
1991	LOMBARDI ROSA	F.LLI LOMBARDI S.S. SOCIETA' AGRICOLA	45	35	19	99
1992	SIBILLA MIRELLA	SIBILLA MIRELLA	25	35	19	79
1993	PIRO ANTONIO	PIRO ANTONIO	25	35	16	76
1994	SBLANO CARMELA	SBLANO CARMELA	21,49514883	35	16	72,49514883
1995	FINO MIRIANA	FINO MIRIANA	25	35	19	79
1996	URBANO ANTONIO	URBANO ANTONIO	22,2798964	35	16	73,2798964
1997	PICCOLO VINCENZO	PICCOLO VINCENZO	45	35	16	96
1998	SCALA NICOLAMARIA	SCALA NICOLAMARIA	45	35	16	96

PSR PUGLIA 2014 - 2020 ALLEGATO A.1

PACCHETTO GIOVANI – Bando pubblicato nel BURP n. 87 del 28/07/2016 e ss.mm.ii.

Sottomisura 6.1 Aiuti all'avviamento di imprese per i giovani agricoltori

Dettaglio punteggi conseguiti in applicazione dei criteri di selezione di cui alla sottomisura 6.1

			PUNTEGGIO			
POSIZIONE	RICHIEDENTE PREMIO	DENOMINAZIONE AZIENDA	PRINCIPI 1 e 2	PRINCIPIO 3	PRINCIPIO 4	PUNTEGGIO CONSEGUITO
1999	SERRILLI ANTONIA	SERRILLI ANTONIA	45	35	16	96
2000	NETTI STEFANO	NETTI STEFANO	25	35	16	76
2001	GRANDE FRANCESCO	GRANDE FRANCESCO	15,73218125	35	16	66,73218125
2002	INGROSSO DAVIDE	INGROSSO DAVIDE	14,73080226	35	16	65,73080226
2003	FRATTA GIOVANNI	FRATTA GIOVANNI	28,54497992	35	17	80,54497992
2004	DELLA LUNA MATTEO	DELLA LUNA MATTEO	25	35	17	77
2005	DISANTO VITO LORENZO	DISANTO VITO LORENZO	25	35	16	76
2006	PONTRELLI SALVATORE	PONTRELLI SALVATORE	25	35	16	76
2007	LAGIOIA LUIGI	LUTERVIN SOCIETA' SEMPLICE AGRICOLA	17,27270117	35	17	69,27270117
2008	ZATTERA TERESA	LUTERVIN SOCIETA' SEMPLICE AGRICOLA	17,27270117	35	17	69,27270117
2009	SEMERARO FABRIZIO	SEMERARO FABRIZIO	25	35	16	76
2010	DINOI PAOLO ENZO	DINOI PAOLO ENZO	25	35	16	76
2011	RE FRANCESCO	RE FRANCESCO	25	35	18	78
2012	GRECO MICHELA	GRECO MICHELA	25	35	16	76
2013	RIZZELLO MARGARET	RIZZELLO MARGARET	25	35	18	78
2014	INCHINGOLO ANTONIA	INCHINGOLO ANTONIA	17,28006581	35	16	68,28006581
2015	MONTARULI MARICA	MONTARULI MARICA	25	35	16	76
2016	NIGRO FRANCESCO	NIGRO FRANCESCO	20,42672507	35	16	71,42672507
2017	PINTO ROBERTO	PINTO ROBERTO	25	35	16	76
2018	D'ACCOLTI NICOLA	D'ACCOLTI NICOLA	25	35	16	76
2019	SAVONITTI CHIARA	SAVONITTI CHIARA	0,0291313	35	17	52,0291313
2020	ANGIOLA ELEONORA	ANGIOLA ELEONORA	25	35	16	76
2021	LAERA ANTONIO ANGELO	LAERA ANTONIO ANGELO	25	35	16	76
2022	CIANCI ELISABETTA	CIANCI ELISABETTA	25	35	16	76
2023	DE PASCALE ILARIO STEFANO	DE PASCALE ILARIO STEFANO	25	35	16	76
2024	MARTINO PASQUALE PIO	MARTINO PASQUALE PIO	40,86172359	35	18	93,86172359
2025	PASCIOLLA PIETRO	PASCIOLLA PIETRO	25	35	16	76
2026	PERRONE FELICIANA	PERRONE FELICIANA	25	35	16	76
2027	MARITATI CATERINA	MARITATI CATERINA	25	35	16	76
2028	PINTO DAVIDE	PINTO DAVIDE	25	35	16	76
2029	PEPE GIUSEPPE	PEPE GIUSEPPE	25	35	16	76
2030	CATUCCI ANGELO NICOLA	CATUCCI ANGELO NICOLA	25	35	16	76
2031	MATRELLA FLORA	MATRELLA FLORA	34,05883027	35	16	85,05883027
2032	DOCCINI ROSSANA	AZ. AGRICOLA AGRIBIT S.S.	21,86707277	35	16	72,86707277
2033	RICCI ANNAMARIA	AZ. AGRICOLA AGRIBIT S.S.	21,86707277	35	16	72,86707277
2034	SANTORO GIOVANNI	SANTORO GIOVANNI	40,58167474	35	20	95,58167474
2035	SPORTELLI ANDREA	SPORTELLI ANDREA	25	35	16	76
2036	BASILE LUCA GIUSEPPE	BASILE LUCA GIUSEPPE	25	35	16	76
2037	BIANCO MARIA GIULIA	BIANCO MARIA GIULIA	25	35	16	76
2038	TURTURO BIAGIO	TURTURO BIAGIO	25	35	16	76

PSR PUGLIA 2014 - 2020 ALLEGATO A.1

PACCHETTO GIOVANI – Bando pubblicato nel BURP n. 87 del 28/07/2016 e ss.mm.ii.

Sottomisura 6.1 Aiuti all'avviamento di imprese per i giovani agricoltori

Dettaglio punteggi conseguiti in applicazione dei criteri di selezione di cui alla sottomisura 6.1

			PUNTEGGIO			
POSIZIONE	RICHIEDENTE PREMIO	DENOMINAZIONE AZIENDA	PRINCIPI 1 e 2	PRINCIPIO 3	PRINCIPIO 4	PUNTEGGIO CONSEGUITO
2039	CARRINO DENISE LUCIA	CARRINO DENISE LUCIA	25	35	16	76
2040	MANSUETO BRUNO	MANSUETO BRUNO	25	35	17	77
2041	MENA SARA	MENA SARA	25	35	16	76
2042	LOMASCOLO FRANCESCO	LOMASCOLO FRANCESCO	25	35	16	76
2043	REDAVID PASQUALE	DUEERRE SOCIETA' SEMPLICE AGRICOLA	25	35	16	76
2044	REDAVID ROBERTO	DUEERRE SOCIETA' SEMPLICE AGRICOLA	25	35	16	76
2045	NANNA CATERINA	NANNA CATERINA	25	35	16	76
2046	PALUMBO DAVIDE	PALUMBO DAVIDE	25	35	16	76
2047	RONZINO BRUNO	RONZINO BRUNO	25	35	16	76
2048	RUGGIERO TOMMASO	RUGGIERO TOMMASO	25	35	16	76
2049	SPINELLI GIUSEPPE	SPINELLI GIUSEPPE	25	35	16	76
2050	LOMBARDI VINCENZO	LOMBARDI VINCENZO	25	35	17	77
2051	PARRACINO DANIELE	PARRACINO DANIELE	0	35	16	51
2052	NETTI LUCA	NETTI LUCA	25	35	16	76
2053	TROTTA MATTEO	TROTTA MATTEO	0	35	16	51
2054	PALMISANO MIRELLA	PALMISANO MIRELLA	25	35	16	76
2055	MASSA PASQUALE	MASSA PASQUALE	25	35	16	76
2056	DE TOMMASI RAFFAELLA	DE TOMMASI RAFFAELLA	25	35	16	76
2057	CARONE NICOLA	CARONE NICOLA	25	35	16	76
2058	DE LORENZIS DANIELA	DE LORENZIS DANIELA	25	35	16	76
2059	PISPERO MICHELE	PISPERO MICHELE	25	35	16	76
2060	DE SILVIO ANTONIO	SOCIETA' SEMPLICE AGRICOLA DE SILVIO	25	35	17	77
2061	DE SILVIO MARIA GIUSEPPINA	SOCIETA' SEMPLICE AGRICOLA DE SILVIO	25	35	17	77
2062	ANGARANO ADRIANA	ANGARANO ADRIANA	25	35	16	76
2063	D'ALESSANDRO STEFANIA	D'ALESSANDRO STEFANIA	25	35	16	76
2064	TOTA FRANCESCO GIUSEPPE	TOTA FRANCESCO GIUSEPPE	18,05288488	35	16	69,05288488
2065	MALLARDI ALESSANDRA	SOCIETA'AGRICOLA POZZO MANCUSO F.LLI MALLARDI A.& V.SOC.SEMPL	25	35	18	78
2066	MALLARDI VITO	SOCIETA'AGRICOLA POZZO MANCUSO F.LLI MALLARDI A.& V.SOC.SEMPL	25	35	18	78
2067	MATICHECCHIA CIRO	MATICHECCHIA CIRO	25	35	16	76
2068	FERRI CATALDO	LUVICA SOC SEMPLICE AGRICOLA	25	35	16	76
2069	FERRI LUCA	LUVICA SOC SEMPLICE AGRICOLA	25	35	16	76
2070	DE PALMA CATALDO	DE PALMA CATALDO	17,91980271	35	16	68,91980271
2071	MOTTA DONATO DARIO	MOTTA DONATO DARIO	25	35	16	76
2072	DI CONSOLO CRISTIAN	DI CONSOLO CRISTIAN	25	35	16	76
2073	COLAFELICE GENNARO	COLAFELICE GENNARO	25	35	16	76
2074	DIMONTE IRENE	DIMONTE IRENE	20,65170975	35	19	74,65170975
2075	PICCIONE DANIELA	PICCIONE DANIELA	10,17382483	35	17	62,17382483
2076	PACE ANGELO	PACE ANGELO	25	35	17	77
2077	RACIOPPA GIUSEPPE	RACIOPPA GIUSEPPE	37,44813445	35	17	89,44813445
2078	TRITTO ANTONIO	TRITTO ANTONIO	5,14370438	35	16	56,14370438

ALLEGATO A.1

PSR PUGLIA 2014 - 2020

PACCHETTO GIOVANI – Bando pubblicato nel BURP n. 87 del 28/07/2016 e ss.mm.ii.

Sottomisura 6.1 Aiuti all'avviamento di imprese per i giovani agricoltori

Dettaglio punteggi conseguiti in applicazione dei criteri di selezione di cui alla sottomisura 6.1

POSIZIONE	RICHIEDENTE PREMIO	DENOMINAZIONE AZIENDA	PUNTEGGIO			
			PRINCIPI 1 e 2	PRINCIPIO 3	PRINCIPIO 4	PUNTEGGIO CONSEGUITO
2079	COLANINNO VALERIA	COLANINNO VALERIA	25	35	16	76
2080	CAPONIO MARIAGRAZIA	CAPONIO MARIAGRAZIA	25	35	18	78
2081	DAMATO NICOLA	DAMATO NICOLA	17,57255865	35	16	68,57255865
2082	D'AMICO GIANFRANCO	D'AMICO GIANFRANCO	25	35	17	77
2083	ROSELLI VINCENZO	ROSELLI VINCENZO	23,78847904	35	16	74,78847904
2084	DE LUCA RAFFAELE	DE LUCA RAFFAELE	25	35	16	76
2085	GIULIANO DEBORAH	DUEGI SOCIETA' SEMPLICE AGRICOLA	24,7768493	35	16	75,7768493
2086	GIULIANO FEDERICA	DUEGI SOCIETA' SEMPLICE AGRICOLA	24,7768493	35	16	75,7768493
2087	MANCUSO MATTIA	MANCUSO MATTIA	25	35	16	76
2088	STASI PIERGIOVANNI	STASI PIERGIOVANNI	25	35	16	76
2089	CAGNAZZO CARMELO	CAGNAZZO CARMELO	25	35	16	76
2090	TRISOLINI SILVANA	TRISOLINI SILVANA	25	35	16	76
2091	CALO' ANDREA	CALO' ANDREA	25	35	16	76
2092	DE SANTIS ALESSIO GIOVANNI	DE SANTIS ALESSIO GIOVANNI	25	35	16	76
2093	BELLISARIO GIOACCHINO	BELLISARIO GIOACCHINO	25	35	16	76
2094	GADALETA MARIA PIA	GADALETA MARIA PIA	25	35	16	76
2095	TORTORELLA RAFFAELE	R.T.FRUIT SOCIETA' AGRICOLA A R.L.	25	35	16	76
2096	NAPOLI MARCO	AZIENDA AGRICOLA TERRA NOSTRA DEI FRATELLI NAPOLI MARCO E MICHELE S.S.	25	35	16	76
2097	NAPOLI MICHELE	AZIENDA AGRICOLA TERRA NOSTRA DEI FRATELLI NAPOLI MARCO E MICHELE S.S.	25	35	16	76
2098	PEDONE VINCENZO	PEDONE VINCENZO	25	35	16	76
2099	GERARDI FRANCESCA	SOCIETA' AGRICOLA GERARDI M. & F. S.S.	25	35	16	76
2100	GERARDI MARIA	SOCIETA' AGRICOLA GERARDI M. & F. S.S.	25	35	16	76
2101	GIOTTA VITO	GIOTTA VITO	25	35	16	76
2102	MELE FRANCESCO	MELE FRANCESCO	25	35	16	76
2103	GERARDI MARIA	GERARDI MARIA	25	35	16	76
2104	MARIANI GIUSEPPE	MARIANI GIUSEPPE	0	35	16	51
2105	POLIGNANO VITO	POLIGNANO VITO	25	35	16	76
2106	ZELLA MIRIAM FRANCESCA	SOCIETA' SEMPLICE AGRICOLA F.LLI ZELLA	25	35	16	76
2107	ZELLA VITO	SOCIETA' SEMPLICE AGRICOLA F.LLI ZELLA	25	35	16	76
2108	CIANCIOTTI NUNZIO	AZIENDA "BAIA DEGLI ULIVI" SOCIETA' SEMPLICE AGRICOLA	25	35	16	76
2109	CIANCIOTTI TOMMASO	AZIENDA "BAIA DEGLI ULIVI" SOCIETA' SEMPLICE AGRICOLA	25	35	16	76
2110	SALVATORE CIRO	SOMEPS 2.0 SOCIETA' SEMPLICE AGRICOLA	0	35	16	51
2111	TIBELLO RITA	SOMEPS 2.0 SOCIETA' SEMPLICE AGRICOLA	0	35	16	51
2112	CANNOLETTA MATTEO	CANNOLETTA MATTEO	0	35	16	51
2113	RAGONE GIROLAMO	RAGONE GIROLAMO	25	35	16	76
2114	NICOLINI CARMINE	NICOLINI CARMINE	25	35	16	76
2115	VOLPE FRANCESCO	VOLPE FRANCESCO	25	35	16	76
2116	BIANCO ROBERTO	BIANCO ROBERTO	25	35	16	76

PSR PUGLIA 2014 - 2020 ALLEGATO A.1

PACCHETTO GIOVANI – Bando pubblicato nel BURP n. 87 del 28/07/2016 e ss.mm.ii.

Sottomisura 6.1 Aiuti all'avviamento di imprese per i giovani agricoltori

Dettaglio punteggi conseguiti in applicazione dei criteri di selezione di cui alla sottomisura 6.1

			PUNTEGGIO			
POSIZIONE	RICHIEDENTE PREMIO	DENOMINAZIONE AZIENDA	PRINCIPI 1 e 2	PRINCIPIO 3	PRINCIPIO 4	PUNTEGGIO CONSEGUITO
2117	DE BIASI PAOLA	DE BIASI PAOLA	25	35	16	76
2118	DE NIGRIS ANDREA	DE NIGRIS ANDREA	25	35	16	76
2119	IASIIUOLO GIORGIO	IASIIUOLO GIORGIO	25	35	16	76
2120	CARONE ANNA	CARONE ANNA	25	35	16	76
2121	PILLO ANTONIO GEREMIA	PILLO ANTONIO GEREMIA	0	35	16	51
2122	SCIALPI ADRIANA	TRULLO DI MARE SOCIETA' AGRICOLA	25	35	16	76
2123	SIMEONE MARTINO	SIMEONE MARTINO	25	35	16	76
2124	PAULANGELO FRANCESCA VITA	PAULANGELO FRANCESCA VITA	25	35	16	76
2125	CAFFO' PAMELA	CAFFO' PAMELA	25	35	16	76
2126	SERPENTINO DANIELA	SERPENTINO DANIELA	0	35	16	51
2127	PAGANO FRANCESCO	PAGANO FRANCESCO	25	35	16	76
2128	D'APRILE DOMENICA LISA	D'APRILE DOMENICA LISA	25	35	16	76
2129	CAGGIANO ANNARITA	CAGGIANO ANNARITA	25	35	16	76
2130	DE GAETANI NADIA ANTONIA	DE GAETANI NADIA ANTONIA	25	35	16	76
2131	CAROLI MARIO	CAROLI MARIO	25	35	16	76
2132	GARGANO GIOVANNI	GARCARLI SOC. AGR. A R. L. S.	25	35	16	76
2133	MAGNO GIOVANNI GIUSEPPE	MAGNO GIOVANNI GIUSEPPE	25	35	16	76
2134	MILILLO FRANCESCO	MILILLO FRANCESCO	25	35	16	76
2135	GENGHI CARMELA	GENGHI CARMELA	25	35	16	76
2136	COSTA ANDREA	COSTA ANDREA	18,75958645	35	16	69,75958645
2137	LOMBARDI MATTEO	AZ.AGR. S. VINCENZO SOC. SEMPL.	25	35	18	78
2138	GALANTE VINCENZO	GALANTE VINCENZO	25	35	16	76
2139	BAROZZI MATTEO	BAROZZI MATTEO	25	35	16	76
2140	DISABATO ANGELO	SOCIETA' SEMPLICE AGRICOLA DISABATO DI DISABATO ANGELO E DISABATO FRANCESCA	21,54818489	35	17	73,54818489
2141	DISABATO FRANCESCA	SOCIETA' SEMPLICE AGRICOLA DISABATO DI DISABATO ANGELO E DISABATO FRANCESCA	21,54818489	35	17	73,54818489
2142	PALUMBO MASSIMO	PALUMBO MASSIMO	45	35	16	96
2143	DE FRANCISCIS ELISABETTA	DE FRANCISCIS ELISABETTA	25	35	16	76
2144	BALDASSARRA BERARDINO	BALDASSARRA BERARDINO	25	35	16	76
2145	D'ONGHIA RAFFAELLA	D'ONGHIA RAFFAELLA	25	35	16	76
2146	NATUZZI VITO	NATUZZI VITO	25	35	16	76
2147	LILLO FRANCESCO	LILLO FRANCESCO	0	35	17	52
2148	ANGELILLO MADDALENA	ANGELILLO MADDALENA	25	35	16	76
2149	BERARDINO MARIA MARIE	BERARDINO MARIA MARIE	25	35	16	76
2150	BEVILACQUA VITO	BEVILACQUA VITO	25	35	18	78
2151	ALO' VINCENZA	DANIELE & ALO' SOCIETA' AGRICOLA SEMPLICE S.S.	25	35	17	77
2152	DANIELE MICHELE	DANIELE & ALO' SOCIETA' AGRICOLA SEMPLICE S.S.	25	35	17	77
2153	ANDRIANO ANNA MARIA	SOCIETA' SEMPLICE AGRICOLA COPPAMALVA	0	35	17	52
2154	ANDRIANO DOMENICO	SOCIETA' SEMPLICE AGRICOLA COPPAMALVA	0	35	17	52

PSR PUGLIA 2014 - 2020 ALLEGATO A.1

PACCHETTO GIOVANI – Bando pubblicato nel BURP n. 87 del 28/07/2016 e ss.mm.ii.

Sottomisura 6.1 Aiuti all'avviamento di imprese per i giovani agricoltori

Dettaglio punteggi conseguiti in applicazione dei criteri di selezione di cui alla sottomisura 6.1

			PUNTEGGIO			
POSIZIONE	RICHIEDENTE PREMIO	DENOMINAZIONE AZIENDA	PRINCIPI 1 e 2	PRINCIPIO 3	PRINCIPIO 4	PUNTEGGIO CONSEGUITO
2155	VIGILANTE ROSA	VIGILANTE ROSA	0	35	17	52
2156	GIRARDI FRANCESCO	GIRARDI FRANCESCO	25	35	17	77
2157	LACAITA DANIELE	LACAITA DANIELE	21,42063149	35	16	72,42063149
2158	SANTORO CHIARA	SANTORO CHIARA	25	35	16	76
2159	DAMONE ANNARITA	AZIENDA AGRICOLA DAMONE SOCIETA' SEMPLICE	15,91372732	35	17	67,91372732
2160	DAMONE MARICA	AZIENDA AGRICOLA DAMONE SOCIETA' SEMPLICE	15,91372732	35	17	67,91372732
2161	PRETE ALESSANDRA	PRETE ALESSANDRA	25	35	16	76
2162	MASTRANGELO FRANCESCA VALENTINA	MASTRANGELO FRANCESCA VALENTINA	25	35	18	78
2163	LOCOROTONDO FRANCESCO	LOCOROTONDO FRANCESCO	25	35	18	78
2164	TOTA GIUSEPPINA	TOTA GIUSEPPINA	25	35	16	76
2165	MONITILLO MILENA	MONITILLO MILENA	24,43674749	35	18	77,43674749
2166	NUZZACO PAOLO	AGRICOLA NUZZACO SOCIETA' A RESPONSABILITA' LIMITATA	25	35	18	78
2167	RUSSO GIANFRANCO	RUSSO GIANFRANCO	25	35	16	76
2168	PEDONE MARIA ANTONIA	SOCIETA' AGRICOLA PEDONE	25	35	19	79
2169	PEDONE MARTINA	SOCIETA' AGRICOLA PEDONE	25	35	19	79
2170	LOFORESE ARCANGELA	LOFORESE ARCANGELA	25	35	18	78
2171	GALIULO GABRIELLA	SOCIETA' AGRICOLA TERRE D'ARCHADIA S.S.	0	35	17	52
2172	GALIULO GIUSEPPE	SOCIETA' AGRICOLA TERRE D'ARCHADIA S.S.	0	35	17	52
2173	ALOISI AGOSTINO	TENUTA DONNA ANNA S.A.S. SOC. AGRICOLA DI CASCIONE GIOVANNI & C.	25	35	17	77
2174	CASCIONE GIOVANNI BRUNO SERGI	TENUTA DONNA ANNA S.A.S. SOC. AGRICOLA DI CASCIONE GIOVANNI & C.	25	35	17	77
2175	MACIRELLA ANGELO	MACIRELLA ANGELO	25	35	19	79
2176	PALLADINI FRANCESCO	SOCIETA' AGRICOLA LIDIO S.R.L.	25	35	19	79
2177	GRECO CHIARA ROSARIA	GRECO FUTURA SNC	25	35	19	79
2178	GRECO GLORIA VALERIA	GRECO FUTURA SNC	25	35	19	79
2179	GRECO SALVATORE ROMOLO	GRECO SALVATORE ROMOLO	25	35	19	79
2180	SCARPELLO LUIGI	SCARPELLO LUIGI	25	35	19	79
2181	COLAPRICO MARIA ALEXIA	COLAPRICO MARIA ALEXIA	25	35	19	79
2182	FRANCO LUIGIA	FRANCO LUIGIA	25	35	19	79
2183	RESCIO FRANCESCA DOMENICA	RESCIO FRANCESCA DOMENICA	25	20	16	61
2184	LOMURNO MICHAELA	LOMURNO MICHAELA	25	35	16	76
2185	MACCARONE ENRICO LUIGI ANTONIO	MACCARONE ENRICO LUIGI ANTONIO	45	35	16	96
2186	GISO MARIA GRAZIA	GISO MARIA GRAZIA	45	35	16	96
2187	TOMAIUOLI ANTONIO	TOMAIUOLI ANTONIO	45	35	16	96
2188	CATALANO ELENA SOFIA	AGRICOLA CATALANO DEI FRATELLI MICHELE E ELENA SOFIA CATALANO SOCIETA' SEMPLICE	25	35	20	80
2189	DE LEO GIULIO	DE LEO GIULIO	25	35	16	76
2190	CARENZA FRANCESCO	SOCIETA' AGRICOLA SEMPLICE FRATELLI CARENZA	25	35	17	77
2191	CARENZA STEFANO GASPARE	SOCIETA' AGRICOLA SEMPLICE FRATELLI CARENZA	25	35	17	77
2192	IUSO SILVIA	IUSO SILVIA	32,58851506	35	17	84,58851506
2193	CARVUTTO PIETRO ANTONIO	CARVUTTO PIETRO ANTONIO	25	35	16	76

PSR PUGLIA 2014 - 2020 ALLEGATO A.1

PACCHETTO GIOVANI – Bando pubblicato nel BURP n. 87 del 28/07/2016 e ss.mm.ii.

Sottomisura 6.1 Aiuti all'avviamento di imprese per i giovani agricoltori

Dettaglio punteggi conseguiti in applicazione dei criteri di selezione di cui alla sottomisura 6.1

			PUNTEGGIO			
POSIZIONE	RICHIEDENTE PREMIO	DENOMINAZIONE AZIENDA	PRINCIPI 1 e 2	PRINCIPIO 3	PRINCIPIO 4	PUNTEGGIO CONSEGUITO
2194	VALERIO LUCA	TENUTA CALDARULO SOCIETA AGRICOLA A RESPONSABILITA LIMITATA	15,58824628	35	16	66,58824628
2195	RAFFAELI RIPALTA	RAFFAELI RIPALTA	0	35	18	53
2196	CAPPELLI MICHELE	AZIENDA AGRICOLA CAPPELLI S.S.	25	35	17	77
2197	CAPPELLI VITO	AZIENDA AGRICOLA CAPPELLI S.S.	25	35	17	77
2198	SPAGNOLO AURORA	SOCIETA' AGRICOLA " L'AURORA DI SPAGNOLO FRANCESCO E SPAGNOLO AURORA S.N.C."	5,52027625	35	19	59,52027625
2199	SPAGNOLO FRANCESCO	SOCIETA' AGRICOLA " L'AURORA DI SPAGNOLO FRANCESCO E SPAGNOLO AURORA S.N.C."	5,52027625	35	19	59,52027625
2200	GENCO VITO	GENCO VITO	25	35	16	76
2201	MASTROGIACOMO DONATO	MASTROGIACOMO DONATO	24,37865273	35	16	75,37865273
2202	CASSANO FEDERICA	SOCIETA' AGRICOLA MASSERIA LUCO SRL	25	35	16	76
2203	ARDITO MIRIANA	ARDITO MIRIANA	5,12511404	35	16	56,12511404
2204	OTTINO ELENA	OTTINO ELENA	25	35	17	77
2205	BALICE ANTONIO	BALICE ANTONIO	25	35	16	76
2206	CURCI MAURO	CURCI MAURO	18,99530909	35	19	72,99530909
2207	MEMOLA TOMMASO	MEMOLA TOMMASO	24,91848743	35	16	75,91848743
2208	CERVETTI SALVATORE	CERVETTI SALVATORE	25	35	16	76
2209	TERRUSI TOMMASO VITO	TERRUSI TOMMASO VITO	25	35	16	76
2210	VALENTINI ADRIANA	VALENTINI ADRIANA	25	35	17	77
2211	LEREDE ANNARITA	LEREDE ANNARITA	25	20	16	61
2212	CARAVELLA GIUSEPPE	CARAVELLA GIUSEPPE	15	35	16	66
2213	TEDESCHI SIMONA	TEDESCHI SIMONA	25	35	16	76
2214	DE NICOLO GIUSEPPE	DE NICOLO GIUSEPPE	25	35	16	76
2215	CRASTOLLA ARIANNA	CRASTOLLA ARIANNA	25	35	16	76
2216	RUTIGLIANO ROSA	RUTIGLIANO ROSA	25	35	16	76
2217	RODIO PIERFRANCESCO	RODIO PIERFRANCESCO	25	35	16	76
2218	GRAVILI ADRIANO ALDO	AGRISOL S.R.L. SOCIETA' AGRICOLA	25	35	16	76
2219	DE PALMA GIANMARCO	DE PALMA GIANMARCO	25	35	16	76
2220	PULIMENO SERENA	PULIMENO SERENA	25	35	16	76
2221	GIANNINI GIULIA	CLOROPHYLLA SOCIETA' AGRICOLA SEMPLICE	25	35	17	77
2222	GIANNINI ROBERTO	CLOROPHYLLA SOCIETA' AGRICOLA SEMPLICE	25	35	17	77
2223	GIANNINI VITTORIA	CLOROPHYLLA SOCIETA' AGRICOLA SEMPLICE	25	35	17	77
2224	MARIANO ANDREA	MARIANO ANDREA	25	35	16	76
2225	DELL'ANNA STEFANIE	DELL'ANNA STEFANIE	25	35	16	76
2226	PUCCI MICHELANGELO	PUCCI MICHELANGELO	0	35	16	51
2227	RIONTINO CRISTINA ANGELA	SOCIETA' AGRICOLA DANIELE DI RIONTINO MICHELE E RIONTINO CRISTINA ANGELA S.S.	0	35	16	51
2228	RIONTINO MICHELE	SOCIETA' AGRICOLA DANIELE DI RIONTINO MICHELE E RIONTINO CRISTINA ANGELA S.S.	0	35	16	51
2229	RAPANA' CHIARA	RAPANA' CHIARA	25	35	16	76

PSR PUGLIA 2014 - 2020 ALLEGATO A.1

PACCHETTO GIOVANI – Bando pubblicato nel BURP n. 87 del 28/07/2016 e ss.mm.ii.

Sottomisura 6.1 Aiuti all'avviamento di imprese per i giovani agricoltori

Dettaglio punteggi conseguiti in applicazione dei criteri di selezione di cui alla sottomisura 6.1

			PUNTEGGIO			
POSIZIONE	RICHIEDENTE PREMIO	DENOMINAZIONE AZIENDA	PRINCIPI 1 e 2	PRINCIPIO 3	PRINCIPIO 4	PUNTEGGIO CONSEGUITO
2230	BONGERMINO FILOMENA	BONGERMINO FILOMENA	25	35	16	76
2231	D'ELIA MANUELA	D'ELIA MANUELA	25	35	16	76
2232	MANNI YURI GIOVANNI	MANNI FLOWERS SRL - SOCIETA' AGRICOLA	25	35	19	79
2233	ACCOTO GIUSY	ACCOTO GIUSY	25	35	16	76
2234	FAZZI FEDERICO	FAZZI FEDERICO	25	35	16	76
2235	TARANTINI MARIOMASSIMO	TARANTINI MARIOMASSIMO	0	35	16	51
2236	MARGHERITI SABRINA	MARGHERITI SABRINA	25	35	16	76
2237	SANITATE SANTA	SANTANNA SOCIET? AGRICOLA RESPONSABILT? LIMITATA SEMPLIFICATA	0	35	19	54
2238	CAFFO' MARIO	CAFFO' MARIO	25	35	17	77
2239	RUGGIERO VINCENZO	RUGGIERO VINCENZO	25	35	16	76
2240	BRAMANTE GRAZIA	BRAMANTE GRAZIA	15	35	16	66
2241	SAVINO ANGELO	SAVINO ANGELO	25	35	16	76
2242	DEL CONSOLE CATALDO	DEL CONSOLE CATALDO	19,60107575	35	16	70,60107575
2243	ROSSI NICOLA LUIGI	ROSSI NICOLA LUIGI	12,85060789	35	16	63,85060789
2244	PETRUZZI ARMANDO	SOCIETA' AGRICOLA MADONNA DI LORETO SRL	36,65959768	35	19	90,65959768
2245	SCARINGELLA RICCARDO	SCARINGELLA RICCARDO	20,68998716	35	16	71,68998716
2246	ELIA ANGELA	ELIA ANGELA	25	35	17	77
2247	GENCO MARIA LUCIA	GENCO MARIA LUCIA	25	35	16	76
2248	MASSARO ALESSIO	MASSARO ALESSIO	25	35	17	77
2249	ROMAGNO GIULIANA	AGRISAGI SOCIETA' SEMPLICE AGRICOLA	18,98817611	35	16	69,98817611
2250	ROMAGNO ISABELLA	AGRISAGI SOCIETA' SEMPLICE AGRICOLA	18,98817611	35	16	69,98817611
2251	GIOTTA GIOVANNI ALBERTO	GIOTTA GIOVANNI ALBERTO	23,38864789	35	19	77,38864789
2252	RUSSI RICCARDO	RUSSI RICCARDO	25	35	16	76
2253	MUSA ALBERTO	MUSA ALBERTO	21,83985091	35	17	73,83985091
2254	FORMICA MENGANO LEONARDO	FORMICA MENGANO LEONARDO	0	35	16	51
2255	MARGOLLICCI FRANCESCO	MARGOLLICCI FRANCESCO	15,07668913	35	17	67,07668913
2256	GAGLIARDI ANNALISA	GAGLIARDI ANNALISA	25	35	17	77
2257	SQUICCIARINI ELENA	SQUICCIARINI ELENA	25	35	16	76
2258	GATTA MARIA	GATTA MARIA	25	35	19	79
2259	PUTIGNANO GIANNICOLA	APISTICA DELLE GRAVINE SOCIETA' SEMPLICE AGRICOLA DI PUTIGNANO G. E SCISCIO P.	25	35	16	76
2260	SCISCIO PIERNICOLA	APISTICA DELLE GRAVINE SOCIETA' SEMPLICE AGRICOLA DI PUTIGNANO G. E SCISCIO P.	25	35	16	76
2261	COLONNA GIUSEPPE	COLONNA GIUSEPPE	25	35	16	76
2262	COLAMONICO FRANCESCO	COLAMONICO FRANCESCO	25	35	16	76
2263	CASULLI ARIANNA	CASULLI ARIANNA	25	35	16	76
2264	GRECO CRISTIAN	GRECO CRISTIAN	25	35	16	76
2265	FORESE ERASMO	FORESE ERASMO	25	35	16	76
2266	FIORE VINCENZO	FIORE VINCENZO	25	35	16	76
2267	DE DONATIS MARIA GLORIA	DE DONATIS MARIA GLORIA	25	35	16	76

PSR PUGLIA 2014 - 2020 ALLEGATO A.1

PACCHETTO GIOVANI – Bando pubblicato nel BURP n. 87 del 28/07/2016 e ss.mm.ii.

Sottomisura 6.1 Aiuti all'avviamento di imprese per i giovani agricoltori

Dettaglio punteggi conseguiti in applicazione dei criteri di selezione di cui alla sottomisura 6.1

			PUNTEGGIO			
POSIZIONE	RICHIEDENTE PREMIO	DENOMINAZIONE AZIENDA	PRINCIPI 1 e 2	PRINCIPIO 3	PRINCIPIO 4	PUNTEGGIO CONSEGUITO
2268	SQUICCIARINO FRANCESCA	SOCIETA' AGRICOLA F.LLI SQUICCIARINO DI SQUICCIARINO FRANCESCA & C S.S.	25	35	16	76
2269	MELCHIORRE FILOMENA PIA	MELCHIORRE FILOMENA PIA	0	35	16	51
2270	GIANNETTO PIETRO	GIANNETTO PIETRO	25	35	16	76
2271	ANCHORA VALENTINA	ANCHORA VALENTINA	25	35	16	76
2272	CHIRIVI' ANTONIO	CHIRIVI' ANTONIO	25	35	16	76
2273	DALANO GIUSEPPE	DALANO GIUSEPPE	25	35	16	76
2274	CUCINELLI BENEDETTO	CUCINELLI BENEDETTO	25	35	16	76
2275	CAMICIA FRANCESCA	SOCIETA' AGRICOLA MASSERIA S. NICOLA S.S.	18,40639969	20	16	54,40639969
2276	CAMICIA MICHELE	SOCIETA' AGRICOLA MASSERIA S. NICOLA S.S.	18,40639969	20	16	54,40639969
2277	CATUCCI ANNA	SOCIETA' AGRICOLA F.LLI CATUCCI S.S.	25	35	17	77
2278	CATUCCI ANTONIO	SOCIETA' AGRICOLA F.LLI CATUCCI S.S.	25	35	17	77
2279	NOCCO ANNA	NOCCO ANNA	25	35	16	76
2280	BIANCO VALENTINA	BIANCO VALENTINA	25	35	16	76
2281	D'ADDARIO LUCIA	SOCIETA' SEMPLICE AGRICOLA "CRUSTE" DI SARRACCO ELISABETTA E D'ADDARIO LUCIA	4,72250949	35	16	55,72250949
2282	SARRACCO ELISABETTA	SOCIETA' SEMPLICE AGRICOLA "CRUSTE" DI SARRACCO ELISABETTA E D'ADDARIO LUCIA	4,72250949	35	16	55,72250949
2283	CALIA FRANCESCA	SOCIETA' AGRICOLA F.LLI CALIA PAOLO E FRANCESCA S.S.	25	35	16	76
2284	CALIA PAOLO	SOCIETA' AGRICOLA F.LLI CALIA PAOLO E FRANCESCA S.S.	25	35	16	76
2285	ARGESE ELIGIA	ARGESE ELIGIA	25	35	16	76
2286	CAPONE ANDREA	CAPONE ANDREA	20,70064121	35	16	71,70064121
2287	ANGELINI MONICA	SOCIETA' AGRICOLA ATTOLICO S.S.	25	35	16	76
2288	ATTOLICO DONATO	SOCIETA' AGRICOLA ATTOLICO S.S.	25	35	16	76
2289	MALORGIO ANTONIO	MALORGIO ANTONIO	25	35	0	60
2290	FLORIO POTITO	FLORIO POTITO	25	35	16	76
2291	FORTUNATO GIOVANNI	AZ.AGRIC. FORTUNATO DI FORTUNATO	25	35	17	77
2292	FORTUNATO MARIANNA	AZ.AGRIC. FORTUNATO DI FORTUNATO	25	35	17	77
2293	STASI MARTINA	SOCIETA' AGRICOLA SEMPLICE GREENSALENTO DI GABRIELE E MARTINA STASI	25	35	17	77
2294	DE TROIA GIULIA	DE TROIA GIULIA	25	35	17	77
2295	CANNITO CATERINA	AZ.AGR.CANNITO SOC.SEMPL	25	35	17	77
2296	CANNITO ROSA	AZ.AGR.CANNITO SOC.SEMPL	25	35	17	77
2297	FATTY FODAY	Az.Agr.Bio Agri soc.sempl	25	35	17	77
2298	SECK CHEIKH	Az.Agr.Bio Agri soc.sempl	25	35	17	77
2299	SYLLA NFAMARA	Az.Agr.Bio Agri soc.sempl	25	35	17	77
2300	MAGGIALETTI CAROLINA	MAGGIALETTI CAROLINA	25	35	17	77
2301	NITTI VINCENZO	NITTI VINCENZO	25	35	17	77
2302	NITTI DOMENICO	NITTI DOMENICO	25	35	17	77
2303	VENERE MARIKA	VENERE MARIKA	25	35	17	77

PSR PUGLIA 2014 - 2020 ALLEGATO A.1

PACCHETTO GIOVANI – Bando pubblicato nel BURP n. 87 del 28/07/2016 e ss.mm.ii.

Sottomisura 6.1 Aiuti all'avviamento di imprese per i giovani agricoltori

Dettaglio punteggi conseguiti in applicazione dei criteri di selezione di cui alla sottomisura 6.1

			PUNTEGGIO			
POSIZIONE	RICHIEDENTE PREMIO	DENOMINAZIONE AZIENDA	PRINCIPI 1 e 2	PRINCIPIO 3	PRINCIPIO 4	PUNTEGGIO CONSEGUITO
2304	PATI FEDERICA	PATI FEDERICA	25	35	17	77
2305	PECCARISI FRANCESCO	PECCARISI FRANCESCO	25	35	17	77
2306	PISCAZZI LUANA STELLA	PISCAZZI LUANA STELLA	25	35	16	76
2307	FIGUEROA MARQUEZ DANIELA KATHERINE	SOCIETA' AGRICOLA NIEDA S.A.S.	17,62113781	35	16	68,62113781
2308	FIGUEROA MARQUEZ EDDYE JAVIER	SOCIETA' AGRICOLA NIEDA S.A.S.	17,62113781	35	16	68,62113781
2309	DANIELE DAVIDE	SOC.AGR. RAFFA DANIELE SS	39,76216691	35	16	90,76216691
2310	DANIELE MAURIZIO	SOC.AGR. RAFFA DANIELE SS	39,76216691	35	16	90,76216691
2311	AMMENDOLA DOMENICO	AMMENDOLA DOMENICO	25	35	16	76
2312	BUONAMASSA GIUSEPPE	BUONAMASSA GIUSEPPE	24,20063219	35	16	75,20063219
2313	TROTTA MATTEO LUCA	AZIENDA AGRICOLA IL PARCO VERDE SAS DI TROTTA VITTORIA PIA E TROTTA MATTEO LUCA	0	35	19	54
2314	TROTTA VITTORIA PIA	AZIENDA AGRICOLA IL PARCO VERDE SAS DI TROTTA VITTORIA PIA E TROTTA MATTEO LUCA	0	35	19	54
2315	SANTORO VITTORIA	SOCIETA' AGRICOLA CARIGLIA DI SANTORO VITTORIA & C. SOCIETA' SEMPLICE	45	35	20	100
2316	MARINO ALBERTO	MARINO ALBERTO	45	35	19	99
2317	DIPALMA MICHELE	DIPALMA MICHELE	25	35	17	77
2318	QUINTANO TOMMASO	QUINTANO TOMMASO	25	35	18	78
2319	CAPUANO ADRIANA	SOCIETA' AGRICOLA "LE PRIMIZIE" DEI FRATELLI CAPUANO SOCIETA' SEMPLICE	25	35	18	78
2320	CAPUANO GIACOMO	SOCIETA' AGRICOLA "LE PRIMIZIE" DEI FRATELLI CAPUANO SOCIETA' SEMPLICE	25	35	18	78
2321	ANGARANO MARIA	SOCIETA' AGRICOLA ANGARANO - LONARDELLI S.S.	25	35	17	77
2322	LONARDELLI VINCENZO	SOCIETA' AGRICOLA ANGARANO - LONARDELLI S.S.	25	35	17	77
2323	TAURO NICOLO'	TAURO NICOLO'	18,97054008	35	16	69,97054008
2324	SCHIAVARELLI ANGELA	SCHIAVARELLI ANGELA	25	35	19	79
2325	VALENTINI PIETRO	VALENTINI PIETRO	23,27708338	35	16	74,27708338
2326	ESPOSITO FABIO	ESPOSITO FABIO	25	20	17	62
2327	AMODIO GIUSEPPE	AMODIO GIUSEPPE	25	35	19	79
2328	BALICE CLAUDIA	BALICE CLAUDIA	25	35	17	77
2329	CAMPANELLA ARCANGELO	CAMPANELLA ARCANGELO	25	35	19	79
2330	PARADISO EMANUELA	SOCIETA' AGRICOLA B.E.N. DI PARADISO NICOLA E PARADISO EMANUELA S.A.S.	25	35	19	79
2331	PARADISO NICOLA	SOCIETA' AGRICOLA B.E.N. DI PARADISO NICOLA E PARADISO EMANUELA S.A.S.	25	35	19	79
2332	SURACE PASQUALE	SURACE PASQUALE	25	35	19	79
2333	DENTAMARO VINCENZO	SOCIETA' AGRICOLA DENTAMARO S.A.S. DI DENTAMARO VINCENZO & C.	25	35	19	79
2334	TERRONE ILARIO	SOCIETA' AGRICOLA DENTAMARO S.A.S. DI DENTAMARO VINCENZO & C.	25	35	19	79
2335	MASTROMARINO CARLO	AZ.AGRICOLA F.LLI MASTROMARINO DI C. E M. SOCIETA' SEMPLICE	25	35	19	79
2336	MASTROMARINO MICHELE	AZ.AGRICOLA F.LLI MASTROMARINO DI C. E M. SOCIETA' SEMPLICE	25	35	19	79

PSR PUGLIA 2014 - 2020 ALLEGATO A.1

PACCHETTO GIOVANI – Bando pubblicato nel BURP n. 87 del 28/07/2016 e ss.mm.ii.

Sottomisura 6.1 Aiuti all'avviamento di imprese per i giovani agricoltori

Dettaglio punteggi conseguiti in applicazione dei criteri di selezione di cui alla sottomisura 6.1

			PUNTEGGIO			
POSIZIONE	RICHIEDENTE PREMIO	DENOMINAZIONE AZIENDA	PRINCIPI 1 e 2	PRINCIPIO 3	PRINCIPIO 4	PUNTEGGIO CONSEGUITO
2337	DE PASCALIS STEFANO	DE PASCALIS STEFANO	25	20	16	61
2338	GRANIERI GIOVANNA	GRANIERI GIOVANNA	25	35	16	76
2339	ZITO MICHELE	ZITO MICHELE	19,71520619	35	16	70,71520619
2340	LONGO DANIELE	SOCIETA' AGRICOLA MASSERIA MACERONE	45	35	19	99
2341	LONGO STEFANO	SOCIETA' AGRICOLA MASSERIA MACERONE	45	35	19	99
2342	FINI ANNAPAOLA	SOCIETA' AGRICOLA TERRAMARANSA S.S.	7,15215445	35	16	58,15215445
2343	FINI MARIA	SOCIETA' AGRICOLA TERRAMARANSA S.S.	7,15215445	35	16	58,15215445
2344	QUATTROMINI ATTANASIO ANTONIO	QUATTROMINI ATTANASIO ANTONIO	25	35	16	76
2345	LOLLI ILARIA	LOLLI ILARIA	24,33277101	35	19	78,33277101
2346	BERLOCO VITANTONIO	BERLOCO VITANTONIO	25	35	16	76
2347	ROSSI SIMONA	ROSSI SIMONA	25	35	20	80
2348	FORGIONE JULIAN MICHELANGELO	FORGIONE JULIAN MICHELANGELO	45	35	17	97
2349	DI TARANTO FRANCESCO PAOLO	SOCIETA' AGRICOLA F.LLI DI TARANTO SOCIETA' SEMPLICE	45	35	17	97
2350	DI TARANTO MARCO	SOCIETA' AGRICOLA F.LLI DI TARANTO SOCIETA' SEMPLICE	45	35	17	97
2351	SICONOLFI GERARDO	SICONOLFI GERARDO	45	35	17	97
2352	PERTA VITO	PERTA VITO	25	35	0	60
2353	RICCI AURELIA	SOCIETA' AGRICOLA SEMPLICE MASSERIA VALLENZA DEI FRATELLI RICCI	15	35	19	69
2354	RICCI MICHELE	SOCIETA' AGRICOLA SEMPLICE MASSERIA VALLENZA DEI FRATELLI RICCI	15	35	19	69
2355	MASTRONARDI PIERFABIO	MASTRONARDI PIERFABIO	25	35	16	76
2356	ANGELILLO PASQUALE	ANGELILLO PASQUALE	25	35	16	76
2357	COMO GIACOMO	COMO GIACOMO	25	35	16	76
2358	LA SELVA GIUSEPPE	LA SELVA GIUSEPPE	25	35	16	76
2359	LASORELLA PIERO	LASORELLA PIERO	25	35	16	76
2360	GASPARRO ANDREA	GASPARRO ANDREA	25	35	16	76
2361	DIFINO CATERINA	DIFINO CATERINA	25	35	16	76
2362	MORRONE FEDERICO	MORRONE FEDERICO	25	35	17	77
2363	BISCEGLIA PASQUALE	SOCIETA' AGRICOLA F.LLI BISCEGLIA S.S.	25	35	17	77
2364	BISCEGLIA VITO	SOCIETA' AGRICOLA F.LLI BISCEGLIA S.S.	25	35	17	77
2365	PALERMO PIETRO	PALERMO PIETRO	25	35	18	78
2366	BIANCO ANTONIO	BIANCO ANTONIO	25	35	17	77
2367	NANNA LEONARDO	NANNA LEONARDO	25	35	19	79
2368	AZZARONE ALESSANDRO	SOCIETA' AGRICOLA MONTICELLI SOCIETA' SEMPLICE	15	35	16	66
2369	AZZARONE GIULIANO	SOCIETA' AGRICOLA MONTICELLI SOCIETA' SEMPLICE	15	35	16	66
2370	ALOISIO GIUSEPPE	ALOISIO GIUSEPPE	25	35	18	78
2371	LOSITO ROSSANA	LOSITO ROSSANA	25	35	16	76
2372	MARCHITELLI ANNA	MARCHITELLI ANNA	25	35	16	76
2373	BARBERIO ANNA	BARBERIO ANNA	25	35	16	76
2374	VITI GIOVANNI	SOCIETA' AGRICOLA MASSERIA STORICA PILAPALUCCI S.S.	21,06711838	35	17	73,06711838
2375	VITI PIETRO VALDARANO	SOCIETA' AGRICOLA MASSERIA STORICA PILAPALUCCI S.S.	21,06711838	35	17	73,06711838
2376	PECERE GIUSEPPE	PECERE GIUSEPPE	25	35	17	77

PSR PUGLIA 2014 - 2020 ALLEGATO A.1

PACCHETTO GIOVANI – Bando pubblicato nel BURP n. 87 del 28/07/2016 e ss.mm.ii.

Sottomisura 6.1 Aiuti all'avviamento di imprese per i giovani agricoltori

Dettaglio punteggi conseguiti in applicazione dei criteri di selezione di cui alla sottomisura 6.1

			PUNTEGGIO			
POSIZIONE	RICHIEDENTE PREMIO	DENOMINAZIONE AZIENDA	PRINCIPI 1 e 2	PRINCIPIO 3	PRINCIPIO 4	PUNTEGGIO CONSEGUITO
2377	STRAFINO EUGENIO	STRAFINO EUGENIO	25	35	16	76
2378	GIOIA MICHELANGELO	GIOIA MICHELANGELO	45	20	16	81
2379	LAPORTA PASQUALE	LAPORTA PASQUALE	45	20	16	81
2380	VILLANI CARMELA ANGELA	VILLANI CARMELA ANGELA	45	20	16	81
2381	SOLITO ELISABETTA	SOLITO ELISABETTA	25	35	18	78
2382	MAGGI ARCANGELO	MAGGI ARCANGELO	25	35	16	76
2383	VITOBELLO FRANCESCO	VITOBELLO FRANCESCO	0	35	16	51
2384	SIRRESSI SANDRO	SIRRESSI SANDRO	25	35	16	76
2385	SPAGNUOLO GERARDO	SPAGNUOLO GERARDO	3,97734385	35	16	54,97734385
2386	BENEGIAMO DANIELE	BENEGIAMO DANIELE	25	20	16	61
2387	DIBENEDETTO NICOLA	DIBENEDETTO NICOLA	25	35	16	76
2388	AMATO MARCO	AMATO MARCO	25	35	16	76
2389	BUCCOLIERO FEDERICA	BUCCOLIERO FEDERICA	19,25660909	35	16	70,25660909
2390	MERICO GIUSEPPINA	MERICO GIUSEPPINA	25	35	17	77
2391	PINTO GIOACCHINO	PINTO GIOACCHINO	0	35	16	51
2392	DONNO ALESSIO	DONNO ALESSIO	25	35	16	76
2393	PANNESE DONATO	PANNESE DONATO	24,19333746	35	16	75,19333746
2394	CALDAROLA MARIA ANGELA	SOCIETA' AGRICOLA LA CILIEGIARA S.S.	20,415267	35	19	74,415267
2395	SICOLO DOMINGA	SOCIETA' AGRICOLA LA CILIEGIARA S.S.	20,415267	35	19	74,415267
2396	SICOLO LUCA	SOCIETA' AGRICOLA LA CILIEGIARA S.S.	20,415267	35	19	74,415267
2397	VITI NICOLA MARIA	VITI NICOLA MARIA	25	35	16	76
2398	CAMARDA ENRICO	CAMARDA ENRICO	25	35	17	77
2399	CIAVARELLA SAVERIO	CIAVARELLA SAVERIO	31,94165247	35	16	82,94165247
2400	LOPRENCIPE DAVIDE	MASSERIA COCCOLO SNC DI LOPRENCIPE D & V SOCIETA' AGRICOLA	22,65461827	35	18	75,65461827
2401	LOPRENCIPE VITO	MASSERIA COCCOLO SNC DI LOPRENCIPE D & V SOCIETA' AGRICOLA	22,65461827	35	18	75,65461827
2402	LOPRENCIPE VITO	MASSERIA COCCOLO SNC DI LOPRENCIPE D & V SOCIETA' AGRICOLA	22,65461827	35	18	75,65461827
2403	MARITATI ANTONIO	MARITATI ANTONIO	22,84263959	35	16	73,84263959
2404	BRUNI DAVIDE	AZIENDA AGRICOLA "LA CRIANZA" SOCIETA' SEMPLICE	22,87507532	35	18	75,87507532
2405	BRUNI SAMUELE	AZIENDA AGRICOLA "LA CRIANZA" SOCIETA' SEMPLICE	22,87507532	35	18	75,87507532
2406	GATTI ANGELO	GATTI ANGELO	8,20435863	35	17	60,20435863
2407	PLANTONE VITO	PLANTONE VITO	25	35	17	77
2408	D'APRILE VITANTONIO	D'APRILE VITANTONIO	25	35	19	79
2409	GIANNUZZI CARLO	MASSERIA SAN FRANCESCO SOCIETA' SEMPLICE AGRICOLA	25	35	17	77
2410	MELIS GABRIELE	MASSERIA SAN FRANCESCO SOCIETA' SEMPLICE AGRICOLA	25	35	17	77
2411	L'EREDE GIOVANNA	L'EREDE GIOVANNA	7,99361577	35	18	60,99361577
2412	COLUCCI GIUSEPPINA	COLUCCI GIUSEPPINA	15,90415394	35	16	66,90415394
2413	VIESTI GIOVANNI	AZIENDA AGRICOLA LA SELVA SOCIETA' SEMPLICE AGRICOLA	25	35	19	79
2414	VIESTI GRAZIA	AZIENDA AGRICOLA LA SELVA SOCIETA' SEMPLICE AGRICOLA	25	35	19	79
2415	VIESTI MARIA VITA	AZIENDA AGRICOLA LA SELVA SOCIETA' SEMPLICE AGRICOLA	25	35	19	79
2416	LOPANE LORENZO	LOPANE LORENZO	25	35	17	77

PSR PUGLIA 2014 - 2020 ALLEGATO A.1

PACCHETTO GIOVANI – Bando pubblicato nel BURP n. 87 del 28/07/2016 e ss.mm.ii.

Sottomisura 6.1 Aiuti all'avviamento di imprese per i giovani agricoltori

Dettaglio punteggi conseguiti in applicazione dei criteri di selezione di cui alla sottomisura 6.1

			PUNTEGGIO			
POSIZIONE	RICHIEDENTE PREMIO	DENOMINAZIONE AZIENDA	PRINCIPI 1 e 2	PRINCIPIO 3	PRINCIPIO 4	PUNTEGGIO CONSEGUITO
2417	VINCIGUERRA CARMELA	VINCIGUERRA CARMELA	25	35	16	76
2418	COLUMELLA SALVATORE	COLUMELLA SALVATORE	25	35	16	76
2419	DI NOIA LEONARDO	DI NOIA LEONARDO	25	35	16	76
2420	RUGGIERO ANGELO	RUGGIERO ANGELO	25	35	16	76
2421	LAGHEZZA ANGELA	LAGHEZZA ANGELA	25	35	16	76
2422	COLACICCO VITA	COLACICCO VITA	25	35	16	76
2423	ROSSELLI BENEDETTO	ROSSELLI BENEDETTO	25	35	16	76
2424	CARBONE GIUSEPPE	CARBONE GIUSEPPE	25	35	16	76
2425	RIZZO MARCO	RIZZO MARCO	25	35	16	76
2426	ABBRUZZESE MARIA GIOVANNA	ABBRUZZESE MARIA GIOVANNA	25	35	16	76
2427	GIOTTA CESARIO	GIOTTA CESARIO	25	35	16	76
2428	TEMPESTA GIUSEPPE	TEMPESTA GIUSEPPE	25	35	16	76
2429	INGROSSO GIORGIO	INGROSSO GIORGIO	25	35	16	76
2430	DIGREGORIO MARIAGATA	DIGREGORIO MARIAGATA	25	35	16	76
2431	PALMIERI LAURA	PALMIERI LAURA	25	35	16	76
2432	LABARILE GAETANO	LABARILE GAETANO	25	35	16	76
2433	BORROMELO FRANCESCO PASQUALE	BORROMELO FRANCESCO PASQUALE	25	35	16	76
2434	IASIUOLO PALMA	IASIUOLO PALMA	25	35	16	76
2435	GENCO SAVERIO	GENCO SAVERIO	25	35	16	76
2436	SALIANI ANTONIETTA	SALIANI ANTONIETTA	0	35	16	51
2437	CHIRONNA LUCIA	CHIRONNA LUCIA	25	35	16	76
2438	GRANDI DOMENICA	GRANDI DOMENICA	25	35	16	76
2439	LOPANE CARLO MARCO	LOPANE CARLO MARCO	25	35	17	77
2440	PERRONE ROSALBA	PERRONE ROSALBA	25	35	17	77
2441	AMORESE GIOVANNI	AMORESE GIOVANNI	25	35	19	79
2442	GRAMEGNA SAVERIO	AGRIGRAM SOCIETA' AGRICOLA DI GRAMEGNA SAVERIO & C. S.A.S.	25	35	18	78
2443	TURCHIANO GIACOMO	TURCHIANO GIACOMO	19,25299245	35	16	70,25299245
2444	DE CHIRICO PAOLA	SOCIETA' AGRICOLA MACCHIA DEGLI ULIVI	16,75152935	35	16	67,75152935
2445	DE CHIRICO RAFFAELLA	SOCIETA' AGRICOLA MACCHIA DEGLI ULIVI	16,75152935	35	16	67,75152935
2446	LAMORGESE ANTONIO	LAMORGESE ANTONIO	22,39921416	35	17	74,39921416
2447	COLACICCO ANGELA	COLACICCO ANGELA	25	35	16	76
2448	IUSO EMILIO	IUSO EMILIO	0	35	17	52
2449	CAMPANELLA ANGELO	CAMPANELLA ANGELO	25	35	17	77
2450	ZANZARIELLO FRANCESCO	ZANZARIELLO FRANCESCO	15,18902634	35	16	66,18902634
2451	PASCULLI PIETRO PAOLO	PASCULLI PIETRO PAOLO	25	35	16	76
2452	RIZZELLI SILVIA	RIZZELLI SILVIA	25	35	16	76
2453	SCANNIFFIO GIOVANNI	SCANNIFFIO GIOVANNI	22,55386407	35	16	73,55386407
2454	DE IURE DOMENICO	AZIENDA AGRICOLA F.LLI DE IURE S.S.	25	35	19	79
2455	DE IURE LUIGI	AZIENDA AGRICOLA F.LLI DE IURE S.S.	25	35	19	79
2456	CAPRIO FABRIZIO	AZIENDA AGRICOLA GIEFFE-S.S. AGRICOLA	22,85513505	35	17	74,85513505

PSR PUGLIA 2014 - 2020 ALLEGATO A.1

PACCHETTO GIOVANI – Bando pubblicato nel BURP n. 87 del 28/07/2016 e ss.mm.ii.

Sottomisura 6.1 Aiuti all'avviamento di imprese per i giovani agricoltori

Dettaglio punteggi conseguiti in applicazione dei criteri di selezione di cui alla sottomisura 6.1

			PUNTEGGIO			
POSIZIONE	RICHIEDENTE PREMIO	DENOMINAZIONE AZIENDA	PRINCIPI 1 e 2	PRINCIPIO 3	PRINCIPIO 4	PUNTEGGIO CONSEGUITO
2457	CAPRIO GIUSEPPE	AZIENDA AGRICOLA GIEFFE-S.S. AGRICOLA	22,85513505	35	17	74,85513505
2458	RUSCIGNO ANGELA	RUSCIGNO ANGELA	25	35	17	77
2459	LEMBO ANTONIO PIO	LEMBO ANTONIO PIO	17,30640342	35	16	68,30640342
2460	BORAGINE FRANCESCA	SOCIETA' AGRICOLA F.LLI BORAGINE BORA BIO	22,19324531	35	18	75,19324531
2461	BORAGINE GIOVANNI	SOCIETA' AGRICOLA F.LLI BORAGINE BORA BIO	22,19324531	35	18	75,19324531
2462	BORAGINE ROSSELLA	SOCIETA' AGRICOLA F.LLI BORAGINE BORA BIO	22,19324531	35	18	75,19324531
2463	SCARCIGLIA GIAMPAOLO	SCARCIGLIA GIAMPAOLO	25	35	16	76
2464	LA SELVA CARMEN	GROTTE DI SAN GIACINTO SOCIETA' AGRICOLA S.R.L.	25	35	19	79
2465	STELLACCIO MARCO	FRATELLI STELLACCIO S.S.	0	35	18	53
2466	STELLACCIO PIERPAOLO MARIA	FRATELLI STELLACCIO S.S.	0	35	18	53
2467	DE LILLO EMANUELA	SOCIETA' AGRICOLA DONNA TERESA S.S.	0	35	18	53
2468	DE LILLO MARIA TERESA	SOCIETA' AGRICOLA DONNA TERESA S.S.	0	35	18	53
2469	RIZZO PIERPAOLO	RIZZO PIERPAOLO	25	35	18	78
2470	NUZZI SAVERIO	NUZZI SAVERIO	25	35	18	78
2471	FORTE DOMENICO	FORTE DOMENICO	25	35	18	78
2472	GIAMPETRUZZI FRANCESCO	GIAMPETRUZZI FRANCESCO	25	35	18	78
2473	PATI ANNA CHIARA	SOCIETA' SEMPLICE AGRICOLA IL QUADRIFOGLIO	25	35	18	78
2474	PATI MARIA ROSARIA	SOCIETA' SEMPLICE AGRICOLA IL QUADRIFOGLIO	25	35	18	78
2475	DE BENEDETTO STEFANO	DE BENEDETTO STEFANO	25	35	17	77
2476	PINO STEFANO	PINO STEFANO	21,56238497	35	18	74,56238497
2477	QUATELA ARTURO	QUATELA ARTURO	16,71165296	35	16	67,71165296
2478	SARACINO VITO NICOLA	SARACINO VITO NICOLA	15,18768911	35	16	66,18768911
2479	TUMOLO FRANCESCO	TUMOLO FRANCESCO	25	20	17	62
2480	PAPADOPOLI FEDERICO	PAPADOPOLI FEDERICO	25	35	19	79
2481	PUGLIESE DANIELE ANTONIO	SOCIETA' AGRICOLA SEMPLICE LAMA DI CARRO	0	35	19	54
2482	PUGLIESE SILVIA	SOCIETA' AGRICOLA SEMPLICE LAMA DI CARRO	0	35	19	54
2483	GALATI DARIO	SOCIETA' AGRICOLA GALATI SOCIETA' IN ACCOMANDITA SEMPLICE DI GALATI DARIO & C.	25	35	19	79
2484	GRASSI MARIA	GRASSI MARIA	11,23647864	35	20	66,23647864
2485	DISABATO DOMENICO	DISABATO DOMENICO	25	35	18	78
2486	AMORESE TOMMASO	AMORESE TOMMASO	13,77186635	35	16	64,77186635
2487	BUDRAGO MICHELE	BUDRAGO MICHELE	45	35	16	96
2488	CIUFFREDA RAFFAELLA	CIUFFREDA RAFFAELLA	45	35	16	96
2489	SCIRPOLI GIANNA	SCIRPOLI GIANNA	45	35	16	96
2490	MANCINI IVANA	MANCINI IVANA	45	35	16	96
2491	GIORDANI MICHELE	GIORDANI MICHELE	45	35	16	96
2492	DEL FRATE NICOLETTA	DEL FRATE NICOLETTA	45	35	16	96
2493	QUAGLIANO LIBERA	QUAGLIANO LIBERA	45	35	16	96
2494	ZINGARIELLO ROSARIA POMPEA	ZINGARIELLO ROSARIA POMPEA	45	35	16	96
2495	LA TORRE GIAMPIERO	LA TORRE GIAMPIERO	45	35	16	96

PSR PUGLIA 2014 - 2020 ALLEGATO A.1

PACCHETTO GIOVANI – Bando pubblicato nel BURP n. 87 del 28/07/2016 e ss.mm.ii.

Sottomisura 6.1 Aiuti all'avviamento di imprese per i giovani agricoltori

Dettaglio punteggi conseguiti in applicazione dei criteri di selezione di cui alla sottomisura 6.1

			PUNTEGGIO			
POSIZIONE	RICHIEDENTE PREMIO	DENOMINAZIONE AZIENDA	PRINCIPI 1 e 2	PRINCIPIO 3	PRINCIPIO 4	PUNTEGGIO CONSEGUITO
2496	SPINELLI VITO	SPINELLI VITO	25	35	19	79
2497	PAZIENZA GAETANA	PAZIENZA GAETANA	25	35	18	78
2498	DE PALMA GIANLUCA	DE PALMA GIANLUCA	25	35	18	78
2499	GORGOGLIONE VALERIA	GORGOGLIONE VALERIA	45	20	16	81
2500	CIRROTTOLA VITA	SOCIETA' AGRICOLA FACCIADIO DI CIRROTTOLA V. & MARVULLI D. S.S.	25	35	16	76
2501	DI CLAUDIO FRANCESCO	SOCIETA' AGRICOLA BIOALTAMURGIA.IT	25	35	17	77
2502	DI CLAUDIO GIUSEPPE	SOCIETA' AGRICOLA BIOALTAMURGIA.IT	25	35	17	77
2503	GRANIERI MICHELE	SOCIETA' AGRICOLA BIOALTAMURGIA.IT	25	35	17	77
2504	SAVINO ANTONELLO	SAVINO ANTONELLO	25	35	17	77
2505	VINO LUIGI	VINO LUIGI	25	35	18	78
2506	DISCIPIO MARIA	DISCIPIO MARIA	25	35	17	77
2507	DE BIASI ANNALISA	DE BIASI ANNALISA	25	35	17	77
2508	PETRERA CESARE	PETRERA CESARE	25	35	19	79
2509	DI VITTORIO FRANCESCO	DI VITTORIO FRANCESCO	25	35	16	76
2510	CALO' ANNA	SOCIETA' AGRICOLA STORM NURSERY	25	35	18	78
2511	MARINELLI ROSANNA	SOCIETA' AGRICOLA STORM NURSERY	25	35	18	78
2512	TORRES GIULIANA	TORRES GIULIANA	25	35	19	79
2513	ANTONICELLI FRANCESCO	ANTONICELLI FRANCESCO	25	35	17	77
2514	FANCIULLO FRANCESCO PIO	FANCIULLO FRANCESCO PIO	25	20	16	61
2515	MINOJA BARBARA	SOCIETA' SEMPLICE AGRICOLA "MONTEDORO PICCOLO"	25	35	16	76
2516	LAMANNA ANDREA	LAMANNA ANDREA	17,97973666	35	16	68,97973666
2517	MINOSI FRANCESCA	MINOSI FRANCESCA	25	35	16	76
2518	CAVALLO LUCIANO	CAVALLO LUCIANO	25	35	16	76
2519	PINTO GIOVANNI CARLO	PINTO GIOVANNI CARLO	25	35	19	79
2520	DARGENIO GIOVANNA	SOCIETA AGRICOLA DARGENIO DI DARGENIO VINCENZO E DARGENIO GIOVANNA SOCIETA SEMPLICE	0	35	20	55
2521	DARGENIO VINCENZO	SOCIETA AGRICOLA DARGENIO DI DARGENIO VINCENZO E DARGENIO GIOVANNA SOCIETA SEMPLICE	0	35	20	55
2522	BLASI EMILIA	SOCIETA' AGRICOLA F.LLI BLASI S.S.	10,95789941	35	16	61,95789941
2523	BLASI NICOLA	SOCIETA' AGRICOLA F.LLI BLASI S.S.	10,95789941	35	16	61,95789941
2524	PERRUCCI GIUSEPPE	PERRUCCI GIUSEPPE	25	35	16	76
2525	MARCHITELLI ANGELO	MARCHITELLI ANGELO	23,92406594	35	16	74,92406594
2526	MEZZAPESA FRANCESCO	IL PARCO SOCIETA' AGRICOLA SEMPLICE	25	35	19	79
2527	MEZZAPESA VITO	IL PARCO SOCIETA' AGRICOLA SEMPLICE	25	35	19	79
2528	PISTACCHIO ANTONIO	PISTACCHIO ANTONIO	45	35	18	98
2529	VILELLA MICHELE	VILELLA MICHELE	15,34928626	35	16	66,34928626
2530	DI MURO GIUSEPPE	DI MURO GIUSEPPE	21,64726603	35	16	72,64726603
2531	IACOBELLIS FELICE	IACOBELLIS FELICE	25	35	16	76
2532	PEDONE MARIA ANTONIA	PEDONE MARIA ANTONIA	25	35	17	77
2533	CARRIERI PIERA	CARRIERI PIERA	18,49365676	35	16	69,49365676

PSR PUGLIA 2014 - 2020 ALLEGATO A.1

PACCHETTO GIOVANI – Bando pubblicato nel BURP n. 87 del 28/07/2016 e ss.mm.ii.

Sottomisura 6.1 Aiuti all'avviamento di imprese per i giovani agricoltori

Dettaglio punteggi conseguiti in applicazione dei criteri di selezione di cui alla sottomisura 6.1

			PUNTEGGIO			
POSIZIONE	RICHIEDENTE PREMIO	DENOMINAZIONE AZIENDA	PRINCIPI 1 e 2	PRINCIPIO 3	PRINCIPIO 4	PUNTEGGIO CONSEGUITO
2534	ARDITO FEDERICA	SOCIETA' SEMPLICE AGRICOLA ARDITO SIMONE E ARDITO FEDERICA	17,10176902	35	19	71,10176902
2535	ARDITO SIMONE	SOCIETA' SEMPLICE AGRICOLA ARDITO SIMONE E ARDITO FEDERICA	17,10176902	35	19	71,10176902
2536	RONCETTI DOMENICO	RONCETTI DOMENICO	34,3735059	35	16	85,3735059
2537	MONTRONE MASSIMO	AZIENDA AGRICOLA PROFUMI DI MURGIA DI MONTRONE MASSIMO, VALLARELLA LAURA E PISTILLO FABIANA SOC.SEMPLICE AGRICOLA	17,80873675	35	19	71,80873675
2538	PISTILLO FABIANA	AZIENDA AGRICOLA PROFUMI DI MURGIA DI MONTRONE MASSIMO, VALLARELLA LAURA E PISTILLO FABIANA SOC.SEMPLICE AGRICOLA	17,80873675	35	19	71,80873675
2539	VALLARELLA LAURA	AZIENDA AGRICOLA PROFUMI DI MURGIA DI MONTRONE MASSIMO, VALLARELLA LAURA E PISTILLO FABIANA SOC.SEMPLICE AGRICOLA	17,80873675	35	19	71,80873675
2540	COLAFRANCESCO FRANCESCA	COLAFRANCESCO FRANCESCA	45	35	16	96
2541	PARMA COSTANTINO	PARMA COSTANTINO	25	35	16	76
2542	DITOMA MARIA	DITOMA MARIA	5,90464771	35	16	56,90464771
2543	QUACQUARELLI MARIO	QUACQUARELLI MARIO	0	35	16	51
2544	GASPARRI CAMILLO	GASPARRI CAMILLO	10,21679285	35	20	65,21679285
2545	MARCONE GIUSEPPE	MARCONE GIUSEPPE	16,1685141	35	16	67,1685141
2546	CARONE ANGELA	CARONE ANGELA	25	35	19	79
2547	AYROLDI FRANCESCA	MASSERIA VALENTE SOCIETA' AGRICOLA DI MARIANNA AYROLDI & C SAS	25	35	19	79
2548	AYROLDI MARIANNA	MASSERIA VALENTE SOCIETA' AGRICOLA DI MARIANNA AYROLDI & C SAS	25	35	19	79
2549	TROIANO SIMONA COSTANZA	TROIANO SIMONA COSTANZA	0	35	18	53
2550	BIANCO ROSANNA	BIANCO ROSANNA	25	35	19	79
2551	FAZIO ANTONIO	FAZIO ANTONIO	12,42401243	35	16	63,42401243
2552	BISCEGLIE TERESA	BISCEGLIE TERESA	15,25250006	35	17	67,25250006
2553	CRUCIANO NAZARIO MARIA	CRUCIANO NAZARIO MARIA	0	35	16	51
2554	CAPONIO STEFANO	CAPONIO STEFANO	25	35	17	77
2555	ROCCIA ANTONIO	ROCCIA ANTONIO	45	35	16	96
2556	CONTEGIACOMO AMEDEO	CONTEGIACOMO AMEDEO	25	35	16	76
2557	GUGLIELMI MARIA	GUGLIELMI MARIA	18,20458518	35	16	69,20458518
2558	DELFONTE CHIARA	DELFONTE CHIARA	25	35	16	76
2559	CECI GINISTRELLI NICOLO'	CECI GINISTRELLI NICOLO'	0	35	16	51
2560	ROMANO MARIA PIA	ROMANO MARIA PIA	0	35	16	51
2561	MOLINARI PAOLO	AZIENDA AGRICOLA MOLINARI - SOCIETA' AGRICOLA SEMPLICE	25	35	18	78
2562	PRISCIANTELLI ANGELA	AZIENDA AGRICOLA MOLINARI - SOCIETA' AGRICOLA SEMPLICE	25	35	18	78
2563	CIANI PASQUA	CIANI PASQUA	25	35	16	76
2564	CERVELLERA UMBERTO	CERVELLERA UMBERTO	25	35	19	79
2565	NOTARNICOLA VINCENZO	SOCIETA AGRICOLA SANTA ROSA S.R.L.	25	35	18	78
2566	GRECO GIUSEPPE	SOCIETA' AGRICOLA TERRE DEI GRECO SOCIETA' SEMPLICE	25	35	18	78
2567	GRECO MARIANGELA	SOCIETA' AGRICOLA TERRE DEI GRECO SOCIETA' SEMPLICE	25	35	18	78
2568	ANELLI MARIA	ANELLI MARIA	0	35	17	52
2569	SAPONARO CHIARA	SAPONARO CHIARA	25	35	17	77
2570	CICCIMARRA ANGELA	COLAMONACO AGRI SOC. SEMPL.	25	35	17	77

PSR PUGLIA 2014 - 2020 ALLEGATO A.1

PACCHETTO GIOVANI – Bando pubblicato nel BURP n. 87 del 28/07/2016 e ss.mm.ii.

Sottomisura 6.1 Aiuti all'avviamento di imprese per i giovani agricoltori

Dettaglio punteggi conseguiti in applicazione dei criteri di selezione di cui alla sottomisura 6.1

			PUNTEGGIO			
POSIZIONE	RICHIEDENTE PREMIO	DENOMINAZIONE AZIENDA	PRINCIPI 1 e 2	PRINCIPIO 3	PRINCIPIO 4	PUNTEGGIO CONSEGUITO
2571	COLAMONACO VITTORIO	COLAMONACO AGRI SOC. SEMPL.	25	35	17	77
2572	MARUOTTI FEDERICO	MARUOTTI FEDERICO	12,39515482	35	16	63,39515482
2573	LEONETTI FRANCESCO	LEONETTI FRANCESCO	16,01924966	35	17	68,01924966
2574	DE SANTIS VALENTINA	SOCIETA' AGRICOLA SEMPLICE OLI ET AMO	23,3868927	35	18	76,3868927
2575	SBROCCHI MARIA ROSARIA	SOCIETA' AGRICOLA SEMPLICE OLI ET AMO	23,3868927	35	18	76,3868927
2576	CORNACCHIA LUCIANA	AZIENDA AGRICOLA SANTA LUCIA S.S.	25	35	19	79
2577	CORNACCHIA MICHELE	AZIENDA AGRICOLA SANTA LUCIA S.S.	25	35	19	79
2578	CALO' FRANCESCA	CALO' FRANCESCA	25	35	17	77
2579	ABRUSCI CAMILLA	ABRUSCI CAMILLA	25	35	18	78
2580	MIGGIANO DANIEL	MIGGIANO DANIEL	25	20	16	61
2581	BAGLIVO CRISTINA	BAGLIVO CRISTINA	25	20	16	61
2582	MURCIANO FABIOLA	MURCIANO FABIOLA	25	20	16	61
2583	TOMMASI SAMUELE	TOMMASI SAMUELE	25	20	16	61
2584	MUSA CARLO	MUSA CARLO	12,92122836	35	19	66,92122836
2585	VOLPE ROCCO	VOLPE ROCCO	18,40282262	35	16	69,40282262
2586	LOPOPOLO FULVIO	LOPOPOLO FULVIO	13,46396681	35	16	64,46396681
2587	VENDITTI MARIA GRAZIA	VENDITTI MARIA GRAZIA	25,07369262	35	16	76,07369262
2588	LEONE ANTONIO	LEONE ANTONIO	15,45250412	35	18	68,45250412
2589	PAGANO PAOLO	PAGANO PAOLO	19,69070235	35	17	71,69070235
2590	LOTITO NICOLA	LOTITO NICOLA	15,79692926	35	17	67,79692926
2591	SPADA GIOVANNI	SOCIETA' AGRICOLA SPADA DI SPADA LEONARDO & C. S.A.S	25	35	18	78
2592	SPADA LEONARDO	SOCIETA' AGRICOLA SPADA DI SPADA LEONARDO & C. S.A.S	25	35	18	78
2593	ABBRACCIAVENTO GIACOMO	ABBRACCIAVENTO GIACOMO	25	35	18	78
2594	CARDANO FRANCESCO	BOSCO LA CAVALLERIZZA SOCIETA' AGRICOLA SEMPLICE	25	35	18	78
2595	CARDANO ROSSELLA	BOSCO LA CAVALLERIZZA SOCIETA' AGRICOLA SEMPLICE	25	35	18	78
2596	LOFRESE GIUSEPPINA	BOSCO LA CAVALLERIZZA SOCIETA' AGRICOLA SEMPLICE	25	35	18	78
2597	PALLADINO MARIA MICHELA	PALLADINO MARIA MICHELA	32,18956672	35	19	86,18956672
2598	PASTORE SANDRO	PASTORE SANDRO	24,95302964	35	18	77,95302964
2599	RIZZI GIANLUIGI	SOCIETA' AGRICOLA FUNGHI DELLA MURGIA DI RIZZI G. E C. SAS	25	35	20	80
2600	SASSO FRANCESCO	SASSO FRANCESCO	25	35	16	76
2601	MACCARONE MATTEO LUIGI	MACCARONE MATTEO LUIGI	45	35	16	96
2602	CAPUTO CONCETTA	AZIENDA AGRICOLA DI CAPUTO LEONARDO & C. S.A.S. - SOCIETA' AGRICO LA	25	35	18	78
2603	CAPUTO LEONARDO	AZIENDA AGRICOLA DI CAPUTO LEONARDO & C. S.A.S. - SOCIETA' AGRICO LA	25	35	18	78
2604	VANNELLA MARIKA	VANNELLA MARIKA	25	35	16	76
2605	FINIZIO VINCENZO	FINIZIO VINCENZO	45	35	16	96
2606	MARASCO CARLO	SOCIETA' AGRICOLA F.LLI MARASCO S.S.	0	35	19	54
2607	MARASCO PAOLO	SOCIETA' AGRICOLA F.LLI MARASCO S.S.	0	35	19	54
2608	MAIORANO ROCCO PIO	MAIORANO ROCCO PIO	45	35	16	96
2609	BASILE ERICA LIBERA PIA	BASILE ERICA LIBERA PIA	45	35	16	96
2610	ANTONACCI ANTONIO	ANTONACCI ANTONIO	45	35	16	96

PSR PUGLIA 2014 - 2020 ALLEGATO A.1

PACCHETTO GIOVANI – Bando pubblicato nel BURP n. 87 del 28/07/2016 e ss.mm.ii.

Sottomisura 6.1 Aiuti all'avviamento di imprese per i giovani agricoltori

Dettaglio punteggi conseguiti in applicazione dei criteri di selezione di cui alla sottomisura 6.1

			PUNTEGGIO			
POSIZIONE	RICHIEDENTE PREMIO	DENOMINAZIONE AZIENDA	PRINCIPI 1 e 2	PRINCIPIO 3	PRINCIPIO 4	PUNTEGGIO CONSEGUITO
2611	COFANO CIRO	COFANO CIRO	15	35	16	66
2612	TERRONE BARBARA	TERRONE BARBARA	25	35	16	76
2613	MATTEI MONIA	MATTEI MONIA	25	35	16	76
2614	PALMIERI DAVIDE	PALMIERI DAVIDE	25	35	16	76
2615	PEDE JACOPO	PEDE JACOPO	25	35	16	76
2616	BACCARO FRANCESCO	BACCARO FRANCESCO	25	35	16	76
2617	BUIZZA SILVIA	BUIZZA SILVIA	25	35	16	76
2618	BALLIANA FRANCESCO	BALLIANA FRANCESCO	25	35	16	76
2619	DI PERNA ANTONELLA	DI PERNA ANTONELLA	45	35	16	96
2620	PIZZARELLI FLAVIO DIEGO	PIZZARELLI FLAVIO DIEGO	45	35	16	96
2621	ARRE' LORENZA	ARRE' LORENZA	25	35	16	76
2622	DI BLASIO ANGELA	DI BLASIO ANGELA	45	35	16	96
2623	DISABATO ANTONIO	DISABATO M. E A. S.A.S. AGRICOLA	25	35	19	79
2624	DISABATO MARICA	DISABATO M. E A. S.A.S. AGRICOLA	25	35	19	79
2625	CALO' SERENA	CALO' SERENA	25	35	17	77
2626	DI MAGGIO FLORIANA	DI MAGGIO FLORIANA	25	35	16	76
2627	INNOCENTE GABRIELE	SOCIETA' AGRICOLA MASSERIA CAGNAZZI S.N.C. DEI F.LLI INNOCENTE LORETTA E GABRIELE	25	35	18	78
2628	INNOCENTE LORETTA	SOCIETA' AGRICOLA MASSERIA CAGNAZZI S.N.C. DEI F.LLI INNOCENTE LORETTA E GABRIELE	25	35	18	78
2629	MALCANGI LUIGI	MALCANGI LUIGI	14,5589811	35	16	65,5589811
2630	BARBIERI GIUSTINA	AGRI BARBIERI Societa' Semplice Agricola	25	35	19	79
2631	BARBIERI VITO	AGRI BARBIERI Societa' Semplice Agricola	25	35	19	79
2632	MICCOLIS DOMENICO	MICCOLIS DOMENICO	25	35	19	79
2633	NOTARNICOLA VITO	MASSERIA PANTANELLO SOCIETA' AGRICOLA SRL	25	35	19	79
2634	LEOGRANDE ALESSANDRO	LEOGRANDE ALESSANDRO	25	35	19	79
2635	MONTENEGRO DANIELE	MONTENEGRO DANIELE	25	35	19	79
2636	DI PALO MICHELE	DI PALO MICHELE	25	35	19	79
2637	DE ANGELIS POTITO	DE ANGELIS POTITO	45	35	16	96
2638	RICUCCI ANNAMARIA	RICUCCI ANNAMARIA	45	35	16	96
2639	ROSATO FRANCESCA	ROSATO FRANCESCA	25	35	16	76
2640	SANTALOIA SERENA	SANTALOIA SERENA	25	35	16	76
2641	STRAGAPEDE MICHELE	STRAGAPEDE MICHELE	23,53006285	35	17	75,53006285
2642	VANTAGGIATO FEDERICO	VANTAGGIATO FEDERICO	0	35	16	51
2643	DE NAPOLI MARIA	DE NAPOLI MARIA	14,13503761	35	16	65,13503761
2644	BRISICHELLA SABINO	BRISICHELLA SABINO	20,92784796	35	16	71,92784796
2645	MONACO ANGELO	MONACO ANGELO	44,00345145	20	17	81,00345145
2646	STASI VITO	STASI VITO	25	35	16	76
2647	BRUNO VITIANA	BRUNO VITIANA	25	35	16	76
2648	LAMONACA GIUSEPPE	LAMONACA GIUSEPPE	0	35	18	53

ALLEGATO A.1

PSR PUGLIA 2014 - 2020

PACCHETTO GIOVANI – Bando pubblicato nel BURP n. 87 del 28/07/2016 e ss.mm.ii.

Sottomisura 6.1 Aiuti all'avviamento di imprese per i giovani agricoltori

Dettaglio punteggi conseguiti in applicazione dei criteri di selezione di cui alla sottomisura 6.1

			PUNTEGGIO			
POSIZIONE	RICHIEDENTE PREMIO	DENOMINAZIONE AZIENDA	PRINCIPI 1 e 2	PRINCIPIO 3	PRINCIPIO 4	PUNTEGGIO CONSEGUITO
2649	TORCELLO ANTONELLO	TORCELLO ANTONELLO	17,39072636	35	16	68,39072636
2650	ROMAGNOLO CLAUDIO	ROMAGNOLO CLAUDIO	45	35	16	96
2651	REDAVID CHIARA	UVA NATURA SOCIETA' AGRICOLA SEMPLICE	16,55227825	35	19	70,55227825
2652	REDAVID CLARISSA	UVA NATURA SOCIETA' AGRICOLA SEMPLICE	16,55227825	35	19	70,55227825
2653	REDAVID GRAZIANA	UVA NATURA SOCIETA' AGRICOLA SEMPLICE	16,55227825	35	19	70,55227825
2654	CORTESE DOMENICO	CORTESE DOMENICO	13,04620064	35	16	64,04620064
2655	GUERRIERO BARBARA	AZIENDA AGRICOLA BARBARA GUERRIERO SOCIETA' A RESPOSABILITA' LIMITATA SEMPLIFICATA AGRICOLA UNIPERSONALE	15	35	16	66
2656	RENNA CHILLINO DAVIDE	RENNA CHILLINO DAVIDE	6,02698296	35	16	57,02698296
2657	BOZZA MARTINA	BOZZA MARTINA	25	35	16	76
2658	D'AURIA ROSA	SOCIETA' AGRICOLA TERRA MIA 2 S.A.S. DI D'AURIA ROSA	1,672625	35	19	55,672625
2659	FILANNINO ROSANNA	FILANNINO ROSANNA	13,40952209	35	16	64,40952209
2660	BUFANO FABIANA	AGRICOLA FABIANNA SOCIETA' SEMPLICE	20,54903082	35	18	73,54903082
2661	CIAURRO ANNA	AGRICOLA FABIANNA SOCIETA' SEMPLICE	20,54903082	35	18	73,54903082
2662	LANZILLOTTA DOMENICA	LANZILLOTTA DOMENICA	13,29983059	35	16	64,29983059
2663	COLUCCI MARIO	SCARAFILE SOCIETA' AGRICOLA S.R.L. SEMPLIFICATA	25	35	19	79
2664	CLEMENTE PIETRO	CLEMENTE PIETRO	36,41848104	35	16	87,41848104
2665	URSI MARILISA	URSI MARILISA	25	35	16	76
2666	LOIACONO SALVATORE	LOIACONO SALVATORE	25	35	18	78
2667	GALLO ALESSANDRA PIA	GALLO ALESSANDRA PIA	0	35	16	51
2668	TOTARO FAUSTINA	TOTARO FAUSTINA	0	35	16	51
2669	FORTUNATO MARIA ANTONIETTA	FORTUNATO MARIA ANTONIETTA	25	35	16	76
2670	SCOMMEGNA ANTONELLA	SCOMMEGNA ANTONELLA	25	35	16	76
2671	LOMELE ILARIA	LOMELE ILARIA	25	35	16	76
2672	SPORTELLI ANTONIO	SPORTELLI ANTONIO	25	35	16	76
2673	MICCOLIS FRANCESCO	MICCOLIS FRANCESCO	25	35	16	76
2674	DI FINO DONATO	DI FINO DONATO	25	35	16	76
2675	PANSINI ROBERTO	PANSINI ROBERTO	25	35	16	76
2676	PAULICELLI LORENZO	PAULICELLI LORENZO	25	35	16	76
2677	DI TERLIZZI PIERGIUSEPPE	DI TERLIZZI PIERGIUSEPPE	25	35	16	76
2678	DI CHITO ISABELLA	DI CHITO ISABELLA	25	35	16	76
2679	CAMPANELLA GIUSEPPE	CAMPANELLA GIUSEPPE	25	35	16	76
2680	DAMIANI PASQUA	DAMIANI PASQUA	25	35	16	76
2681	PIRULLI SANDRO	PIRULLI SANDRO	25	35	16	76
2682	PELLEGRINI VINCENZA	PELLEGRINI VINCENZA	25	35	16	76
2683	TOTA MARIATERESA	TOTA MARIATERESA	25	35	16	76
2684	SIVO ETTORE	SIVO ETTORE	25	35	16	76
2685	TUCCI STEFANO	TUCCI STEFANO	45	20	16	81
2686	AMICO SIMONE	AMICO SIMONE	25	35	17	77
2687	MARTUCCI PASQUALE	MARTUCCI PASQUALE	25	35	16	76

PSR PUGLIA 2014 - 2020 ALLEGATO A.1

PACCHETTO GIOVANI – Bando pubblicato nel BURP n. 87 del 28/07/2016 e ss.mm.ii.

Sottomisura 6.1 Aiuti all'avviamento di imprese per i giovani agricoltori

Dettaglio punteggi conseguiti in applicazione dei criteri di selezione di cui alla sottomisura 6.1

			PUNTEGGIO			
POSIZIONE	RICHIEDENTE PREMIO	DENOMINAZIONE AZIENDA	PRINCIPI 1 e 2	PRINCIPIO 3	PRINCIPIO 4	PUNTEGGIO CONSEGUITO
2688	SCHIENA ANTONIO	SCHIENA ANTONIO	25	35	19	79
2689	BARBAROSSA DAMIANO	BARBAROSSA DAMIANO	20,37889744	35	16	71,37889744
2690	CARACUTA ANDREA	CARACUTA ANDREA	25	20	16	61
2691	VOCALE MATTEO	VOCALE MATTEO	15	35	16	66
2692	PETRACHI MANUELA	MASSERIA NACRILLI SOCIETA' SEMPLICE AGRICOLA	25	35	0	60
2693	PICCINNO SARA	MASSERIA NACRILLI SOCIETA' SEMPLICE AGRICOLA	25	35	0	60
2694	TOTARO DEBORA	AZIENDA AGRICOLA OLIVA SALENTINA DELLE SORELLE TOTARO LAURETANA E DEBORA	12,73818367	35	16	63,73818367
2695	TOTARO LAURETANA	AZIENDA AGRICOLA OLIVA SALENTINA DELLE SORELLE TOTARO LAURETANA E DEBORA	12,73818367	35	16	63,73818367
2696	BOMBINI GIACOMO	BOMBINI GIACOMO	17,09841993	35	17	69,09841993
2697	DE MARE PIERPAOLO	SOCIETA' SEMPLICE AGRICOLA DE MARE PIERPAOLO E FRATELLI	0	35	17	52
2698	FRATEPIETRO LUCIANO	FRATEPIETRO LUCIANO	14,62279077	35	16	65,62279077
2699	NIGRO GIUSEPPE	NIGRO GIUSEPPE	31,66035784	35	16	82,66035784
2700	D'ELIA ANGELO	D'ELIA ANGELO	16,88096781	35	16	67,88096781
2701	MANGANO GIUSEPPE	MANGANO GIUSEPPE	18,01175287	35	16	69,01175287
2702	COLUCCI GIULIANO	COLUCCI GIULIANO	25	35	17	77
2703	SIMONE VITO	SIMONE VITO	21,65144393	35	16	72,65144393
2704	PALUMBO STEFANIA	PALUMBO STEFANIA	19,1012688	35	16	70,1012688
2705	MARCHESE LEONARDA	SOCIETA' AGRICOLA SEMPLICE LA MARCHESA	17,97873943	35	16	68,97873943
2706	MARCHESE LUCIA	SOCIETA' AGRICOLA SEMPLICE LA MARCHESA	17,97873943	35	16	68,97873943
2707	SUMMO MICHELE	SUMMO MICHELE	25	35	18	78
2708	LATORRE ANTONELLA	LATORRE ANTONELLA	25	35	16	76
2709	TASSIELLI GIUSEPPE	TASSIELLI GIUSEPPE	25	35	16	76
2710	L'ABBATE PASQUALE	L'ABBATE PASQUALE	25	0	16	41
2711	SANTOIEMMA GIUSEPPE	Az. Agr. Gravistelli Soc. Semp	25	35	19	79
2712	SANTOIEMMA LUCIANA	Az. Agr. Gravistelli Soc. Semp	25	35	19	79
2713	BOZZI FEDERICA	AZIENDA AGRICOLA BOZZI S.S.	0	35	16	51
2714	BOZZI VIVIANA	AZIENDA AGRICOLA BOZZI S.S.	0	35	16	51
2715	PEDONE TIZIANA	PEDONE TIZIANA	25	0	16	41
2716	MANNI SARA	MANNI SARA	25	0	16	41
2717	BIASCO PASQUALE	PIGMALIONE - SOCIETA' COOPERATIVA AGRICOLA	25	0	16	41
2718	CIRULLI PAOLA	CIRULLI PAOLA	0	35	16	51
2719	RAFFAELE ANTONIO	SOCIETA' SEMPLICE AGRICOLA F.LLI RAFFAELE	0	35	20	55
2720	RAFFAELE GIANPIETRO	SOCIETA' SEMPLICE AGRICOLA F.LLI RAFFAELE	0	35	20	55
2721	CARBONE ANDREA MICHELE	CARBONE ANDREA MICHELE	0	35	20	55
2722	DI GREGORIO MARCO NICOLA	MASSERIA RIALBO DI MARCO E NICCOLO' DI GREGORIO SOC. AGR.SEMPLICE	25	35	18	78
2723	DI GREGORIO NICCOLO' FRANCESCO	MASSERIA RIALBO DI MARCO E NICCOLO' DI GREGORIO SOC. AGR.SEMPLICE	25	35	18	78
2724	PEDONE PAOLO	PEDONE PAOLO	17,98533807	35	17	69,98533807
2725	SECUNDO VITO ANDREA	SECUNDO VITO ANDREA	12,19718154	35	16	63,19718154

PSR PUGLIA 2014 - 2020 ALLEGATO A.1

PACCHETTO GIOVANI – Bando pubblicato nel BURP n. 87 del 28/07/2016 e ss.mm.ii.

Sottomisura 6.1 Aiuti all'avviamento di imprese per i giovani agricoltori

Dettaglio punteggi conseguiti in applicazione dei criteri di selezione di cui alla sottomisura 6.1

			PUNTEGGIO			
POSIZIONE	RICHIEDENTE PREMIO	DENOMINAZIONE AZIENDA	PRINCIPI 1 e 2	PRINCIPIO 3	PRINCIPIO 4	PUNTEGGIO CONSEGUITO
2726	GENCO DOMENICO	SOCIETA' AGRICOLA SENARICO S.S. DEI F.LLI GENCO	25	35	0	60
2727	GENCO MICHELE	SOCIETA' AGRICOLA SENARICO S.S. DEI F.LLI GENCO	25	35	0	60
2728	D'ANTINI MARCO	SOCIETA' AGRICOLA SEMPLICE F.LLI D'ANTINI	30,1624013	35	19	84,1624013
2729	D'ANTINI MARIA	SOCIETA' AGRICOLA SEMPLICE F.LLI D'ANTINI	30,1624013	35	19	84,1624013
2730	D'ANTINI MATTEO	SOCIETA' AGRICOLA SEMPLICE F.LLI D'ANTINI	30,1624013	35	19	84,1624013
2731	AGOSTINACCHIO ANGELA	AGOSTINACCHIO ANGELA	20,20047548	35	16	71,20047548
2732	MANNINO DARIO	SOCIETA' SEMPLICE AGRICOLA LA PIGNA D'ORO	25	35	17	77
2733	MANNINO FRANCESCO	SOCIETA' SEMPLICE AGRICOLA LA PIGNA D'ORO	25	35	17	77
2734	ROSSETTI FEDERICO COSIMO	SOCIETA' SEMPLICE AGRICOLA LA PIGNA D'ORO	25	35	17	77
2735	DIAS PREBIANCA ARIEL FERNANDO	SOCIETA' AGRICOLA 3AM - S.S.	19,20982511	35	18	72,20982511
2736	MITROTTA ANTONIO FRANCESCO MA	SOCIETA' AGRICOLA 3AM - S.S.	19,20982511	35	18	72,20982511
2737	SPEDICATO ILARIA	SOCIETA' AGRICOLA 3AM - S.S.	19,20982511	35	18	72,20982511
2738	VENNERI ELENA	SOCIETA' AGRICOLA TERRE DEL SALENTO DI VENNERI ELENA E C. SNC	25	35	17	77
2739	VENNERI SILVIA	SOCIETA' AGRICOLA TERRE DEL SALENTO DI VENNERI ELENA E C. SNC	25	35	17	77
2740	ARBORE MARIA ROSA	ARBORE MARIA ROSA	14,90358545	35	16	65,90358545
2741	CLEMENTE LORENZO	CLEMENTE LORENZO	25	35	19	79
2742	MANELLI LUCA	MANELLI LUCA	25	35	19	79
2743	AUGELLO MICHELE	AUGELLO MICHELE	28,68202419	35	16	79,68202419
2744	SAVINO ROSARIO	SAVINO ROSARIO	45	35	16	96
2745	NEGRO ERIC	NEGRO ERIC	25	35	16	76
2746	SARACINO FRANCESCO	SARACINO FRANCESCO	19,08139915	35	18	72,08139915
2747	SCHIAVONE ANTONIO	SCHIAVONE ANTONIO	45	35	20	100
2748	MONGELLI MATILDE MARIA	MONGELLI MATILDE MARIA	25	35	18	78
2749	MAGGIO ANDREA	MAGGIO ANDREA	25	35	16	76
2750	MURCIANO VALENTINO	MURCIANO VALENTINO	25	20	19	64
2751	ORLANDO DOMENICO	NATURVERDE ORLANDO SOCIETA' SEMPLICE AGRICOLA	22,17983965	35	19	76,17983965
2752	ORLANDO PIERVITO	NATURVERDE ORLANDO SOCIETA' SEMPLICE AGRICOLA	22,17983965	35	19	76,17983965
2753	CAPUTO FEDERICO	CAPUTO FEDERICO	25	35	16	76
2754	LAMONARCA MARCO	LAMONARCA MARCO	25	35	16	76
2755	RICCHIUTI LUCIA	RICCHIUTI LUCIA	16,80053431	35	16	67,80053431
2756	GENTILE COSIMO	GENTILE COSIMO	18,53363911	35	16	69,53363911
2757	BETTUELLI ANGELO	BETTUELLI ANGELO	16,15843987	35	16	67,15843987
2758	LEO FEDERICA	SOCIETA' AGRICOLA LEO & TROIANO SOCIETA' SEMPLICE	13,04536032	35	16	64,04536032
2759	MICCOLIS DONATO	MICCOLIS DONATO	23,91192726	35	18	76,91192726
2760	GALLO VINCENZO	GALLO VINCENZO	17,1530258	35	16	68,1530258
2761	DI LASCIO FEDERICA	COSTA RIZZA SOCIETA' AGRICOLA SEMPLICE	25	35	20	80
2762	TROTTA GRAZIANA	COSTA RIZZA SOCIETA' AGRICOLA SEMPLICE	25	35	20	80
2763	RUSSO ANGELOPIO	RUSSO ANGELOPIO	45	35	16	96
2764	SIMONE CRISTINA	SIMONE CRISTINA	25	35	16	76
2765	VENTRELLA SIMONA	VENTRELLA SIMONA	25	35	16	76

PSR PUGLIA 2014 - 2020 ALLEGATO A.1

PACCHETTO GIOVANI – Bando pubblicato nel BURP n. 87 del 28/07/2016 e ss.mm.ii.

Sottomisura 6.1 Aiuti all'avviamento di imprese per i giovani agricoltori

Dettaglio punteggi conseguiti in applicazione dei criteri di selezione di cui alla sottomisura 6.1

			PUNTEGGIO			
POSIZIONE	RICHIEDENTE PREMIO	DENOMINAZIONE AZIENDA	PRINCIPI 1 e 2	PRINCIPIO 3	PRINCIPIO 4	PUNTEGGIO CONSEGUITO
2766	PONTRELLI MARIANTONIETTA	SOCIETA' AGRICOLA ADELFRUTTA F.LLI PONTRELLI S.S.	13,47151062	35	19	67,47151062
2767	PONTRELLI MICHELE	SOCIETA' AGRICOLA ADELFRUTTA F.LLI PONTRELLI S.S.	13,47151062	35	19	67,47151062
2768	PONTRELLI TERESA	SOCIETA' AGRICOLA ADELFRUTTA F.LLI PONTRELLI S.S.	13,47151062	35	19	67,47151062
2769	DI NUNNO SALVATORE	DI NUNNO SALVATORE	25	35	16	76
2770	QUATTROMINI GIUSEPPANGELO	QUATTROMINI GIUSEPPANGELO	25	35	16	76
2771	ANNESE CLAUDIO	SOCIETA' AGRICOLA ANNESE S.R.L.	25	35	16	76
2772	RUSSO GUIDO	RUSSO GUIDO	25	35	16	76
2773	INGLESE ALESSANDRO	INGLESE ALESSANDRO	25	35	16	76
2774	CAGGESE GIULIA	CAGGESE GIULIA	25	35	16	76
2775	CANIGLIA SERENA	CANIGLIA SERENA	25	35	16	76
2776	DE LUCA ANTONIO	DE LUCA ANTONIO	0	35	16	51
2777	LA MACCHIA TERESA	LA MACCHIA TERESA	0	35	16	51
2778	STEFANELLI SANDRA	STEFANELLI SANDRA	25	35	16	76
2779	CANDELIERI EMANUELE	CANDELIERI EMANUELE	25	35	16	76
2780	CANTONE GAETANO	CANTONE GAETANO	25	35	16	76
2781	PICERNO GRAZIA GIULIA	PICERNO GRAZIA GIULIA	25	35	16	76
2782	NESTOLA VALENTINA	NESTOLA VALENTINA	25	35	16	76
2783	COLAZZO FRANCESCA	COLAZZO FRANCESCA	25	35	16	76
2784	VAPORE GIUSEPPE	VAPORE GIUSEPPE	25	35	16	76
2785	STRANIERI ALESSANDRO	STRANIERI ALESSANDRO	25	35	16	76
2786	METALLO ELIGIO	METALLO ELIGIO	25	35	16	76
2787	SANASI LIVIA	SANASI LIVIA	25	35	16	76
2788	DIFONZO MICHELE VITO	DIFONZO MICHELE VITO	25	35	16	76
2789	MAZZA ORONZO	MAZZA ORONZO	25	35	16	76
2790	SEMERARO PASQUALE	SEMERARO PASQUALE	25	35	16	76
2791	DIGREGORIO GIUSEPPE	DIGREGORIO GIUSEPPE	25	35	16	76
2792	MOTOLESE ALFONSO	MOTOLESE ALFONSO	25	35	16	76
2793	PALANO ALESSANDRO	PALANO ALESSANDRO	25	35	16	76
2794	LEO ANTONELLA	LEO ANTONELLA	25	35	16	76
2795	PELLEGRINO GAETANO	PELLEGRINO GAETANO	25	35	16	76
2796	FABBIANO GIOVANNI	FABBIANO GIOVANNI	15,87230947	35	16	66,87230947
2797	MORELLO CLARISSA	MORELLO AGRICOLA SOCIETA' AGRICOLA SEMPLICE	25	35	18	78
2798	MORELLO SAMUELE	MORELLO AGRICOLA SOCIETA' AGRICOLA SEMPLICE	25	35	18	78
2799	RADOLINSKA EWA MAGDALENA	MORELLO AGRICOLA SOCIETA' AGRICOLA SEMPLICE	25	35	18	78
2800	LONGO GIUSEPPE FAUSTO	LONGO GIUSEPPE FAUSTO	21,07413894	35	16	72,07413894
2801	LORUSSO GIANVITO	LORUSSO GIANVITO	25	35	16	76
2802	DIDONNA MARCO	DIDONNA MARCO	5,46601781	35	16	56,46601781
2803	GENNARI GREGORIO	GENNARI GREGORIO	25	35	17	77
2804	CAMPOBASSO ONOFRIO	CAMPOBASSO ONOFRIO	0	35	16	51
2805	FRANCIOSO EMILIO	MASSERIA QUERCIA SOCIETA' AGRICOLA DI EMILIO FRANCIOSO & C. SAS	25	35	16	76

PSR PUGLIA 2014 - 2020 ALLEGATO A.1

PACCHETTO GIOVANI – Bando pubblicato nel BURP n. 87 del 28/07/2016 e ss.mm.ii.

Sottomisura 6.1 Aiuti all'avviamento di imprese per i giovani agricoltori

Dettaglio punteggi conseguiti in applicazione dei criteri di selezione di cui alla sottomisura 6.1

			PUNTEGGIO			
POSIZIONE	RICHIEDENTE PREMIO	DENOMINAZIONE AZIENDA	PRINCIPI 1 e 2	PRINCIPIO 3	PRINCIPIO 4	PUNTEGGIO CONSEGUITO
2806	REDAVID SARA	REDAVID SARA	25	35	16	76
2807	BORRACCI MARINO	BORRACCI MARINO	25	35	16	76
2808	VENTRELLA ANTONIO	VENTRELLA ANTONIO	25	35	16	76
2809	AIUTO LUCIANO	AIUTO LUCIANO	25	35	16	76
2810	RUBINO MARICA	RUBINO MARICA	25	20	16	61
2811	PANNARALE ALBERTO	PANNARALE ALBERTO	0	35	16	51
2812	RESTA FABIO	TENUTA CARVIELLO DEI F.LLI RESTA SOCIETA' AGRICOLA	25	35	18	78
2813	RESTA TOMMASO	TENUTA CARVIELLO DEI F.LLI RESTA SOCIETA' AGRICOLA	25	35	18	78
2814	DAMIANO GIANROCCO	DAMIANO GIANROCCO	25	35	16	76
2815	VALENTE LUIGIA	VALENTE LUIGIA	0	35	16	51
2816	TOZZI MICHELE NAZARIO	TOZZI MICHELE NAZARIO	0	35	16	51
2817	D'ANTONIO CARMINE	D'ANTONIO CARMINE	0	35	16	51
2818	INGELLIS BERNARDO	INGELLIS BERNARDO	13,9358387	35	16	64,9358387
2819	MENELAO NICOLA	MENELAO NICOLA	19,96487537	35	18	72,96487537
2820	PELLEGRINI FRANCESCO SAVERIO	PELLEGRINI FRANCESCO SAVERIO	25	35	17	77
2821	ZINCARELLI FRANCESCO PAOLO	ZINCARELLI FRANCESCO PAOLO	25	35	17	77
2822	MUOLO ANGELO	MUOLO ANGELO	25	35	17	77
2823	ARRE' ROBERTA	ARRE' ROBERTA	25	35	17	77
2824	PAGANO RAFFAELE	PAGANO RAFFAELE	25	35	17	77
2825	FUMAROLA MADDALENA	FUMAROLA MADDALENA	25	35	17	77
2826	CONVERTINO PIETRO	CONVERTINO PIETRO	25	35	17	77
2827	GIANNELLI MICHELE	GIANNELLI MICHELE	25	35	16	76
2828	CIRILLO VIVIANA	SOCIETA' AGRICOLA TERRE DI CONSERVA - SOCIETA' SEMPLICE	15,1897629	35	17	67,1897629
2829	CONSERVA PIETRO ANTONIO	SOCIETA' AGRICOLA TERRE DI CONSERVA - SOCIETA' SEMPLICE	15,1897629	35	17	67,1897629
2830	CONSERVA VITO GIOVANNI	SOCIETA' AGRICOLA TERRE DI CONSERVA - SOCIETA' SEMPLICE	15,1897629	35	17	67,1897629
2831	GENTILE ARIANNA	GENTILE ARIANNA	13,98675547	35	19	67,98675547
2832	RUSSO RAFFAELE	RUSSO RAFFAELE	25	35	16	76
2833	COLONNA BIAGIO	SOCIETA' AGRICOLA COLONNA S.S.	25	35	18	78
2834	COLONNA GIUSEPPE	SOCIETA' AGRICOLA COLONNA S.S.	25	35	18	78
2835	GRASSI CLAUDIO	GRASSI CLAUDIO	25	35	19	79
2836	CALIA ROBERTO	CALIA ROBERTO	25	35	19	79
2837	LOCOROTONDO GIUSEPPE	F.LLI LOCOROTONDO S.S.	25	35	17	77
2838	LOCOROTONDO MATTEO	F.LLI LOCOROTONDO S.S.	25	35	17	77
2839	CALAMITA DI TRIA MARIATERESA	CALAMITA DI TRIA MARIATERESA	24,74987956	35	19	78,74987956
2840	STILLAVATO FABIO	MINERVA SOCIETA' AGRICOLA SEMPLICE	25	35	0	60
2841	SUPERBO REBECCA	MINERVA SOCIETA' AGRICOLA SEMPLICE	25	35	0	60
2842	MALDERA CATALDO	MALDERA CATALDO	21,79250987	35	16	72,79250987
2843	CORVINO ANTONIO	SOCIETA' AGRICOLA SEMPLICE CORVINORTO DI CORVINO ANTONIO E CORVINO FRANCESCO	12,23375473	35	17	64,23375473

PSR PUGLIA 2014 - 2020 ALLEGATO A.1

PACCHETTO GIOVANI – Bando pubblicato nel BURP n. 87 del 28/07/2016 e ss.mm.ii.

Sottomisura 6.1 Aiuti all'avviamento di imprese per i giovani agricoltori

Dettaglio punteggi conseguiti in applicazione dei criteri di selezione di cui alla sottomisura 6.1

			PUNTEGGIO			
POSIZIONE	RICHIEDENTE PREMIO	DENOMINAZIONE AZIENDA	PRINCIPI 1 e 2	PRINCIPIO 3	PRINCIPIO 4	PUNTEGGIO CONSEGUITO
2844	CORVINO FRANCESCO	SOCIETA' AGRICOLA SEMPLICE CORVINORTO DI CORVINO ANTONIO E CORVINO FRANCESCO	12,23375473	35	17	64,23375473
2845	VARVAGLIONE FRANCESCA	SOCIETA' SEMPLICE AGRICOLA VARVAGLIONE	0	35	19	54
2846	VARVAGLIONE MARZIA	SOCIETA' SEMPLICE AGRICOLA VARVAGLIONE	0	35	19	54
2847	CASAROLA MARIA VITTORIA	CASAROLA MARIA VITTORIA	25	35	16	76
2848	BASILE TERESA	BASILE TERESA	45	35	16	96
2849	BUONDIOLI DOMENICO FRANCESCO P	BUONDIOLI DOMENICO FRANCESCO P	45	35	16	96
2850	CANTATORE DOMENICO PAOLO	CANTATORE DOMENICO PAOLO	25	35	16	76
2851	CAMPANARO ARCANGELO	CAMPANARO ARCANGELO	15,78407513	35	19	69,78407513
2852	PESARE GIUSEPPE	PESARE GIUSEPPE	25	35	18	78
2853	LEO COSIMO	LEO COSIMO	25	35	19	79
2854	JAKUBIK RAFAL STANISLAW	JAKUBIK RAFAL STANISLAW	21,29288615	20	17	58,29288615
2855	ANGIONE DOMENICO	ANGIONE DOMENICO	13,49882636	35	16	64,49882636
2856	MARGARITO MARIO	MARGARITO MARIO	25	35	16	76
2857	DAMONE VINCENZO	DAMONE VINCENZO	10,01530258	35	16	61,01530258
2858	ROSSIELLO VINCENZO	ROSSIELLO VINCENZO	15,2019388	35	16	66,2019388
2859	BARDICCHIA MARIA GRAZIA	BARDICCHIA MARIA GRAZIA	25	35	16	76
2860	FERRARI CARLO	FERRARI CARLO	25	35	16	76
2861	PALMITESSA ONOFRIO DAVIDE	SOCIETA' AGRICOLA CARRASSA DI ONOFRIO DAVIDE PALMITESSA & C.	12,27999612	35	16	63,27999612
2862	PAPADOPOLI MARIA DONATA	PAPADOPOLI MARIA DONATA	9,41364634	35	16	60,41364634
2863	RUBINO UMBERTO MARIA	IL GIARDINO DI RUBINO UMBERTO MARIA & C. S.A.S.	22,26310325	35	20	77,26310325
2864	PEZZUTO ANGELO	PEZZUTO ANGELO	18,46841679	35	16	69,46841679
2865	LIBRARO COSIMO DAMIANO	LIBRARO COSIMO DAMIANO	0	35	17	52
2866	LONARDELLI MARIO	LONARDELLI MARIO	22,94546676	35	16	73,94546676
2867	LAVISTA CARLO	LAVISTA CARLO	25	25	16	66
2868	LAVISTA GIUSEPPE	LAVISTA GIUSEPPE	25	25	16	66
2869	AVELLA GIOVANNI ANTONIO	APULIA MG FRUIT SOCIETA' AGRICOLA SEMPLICE	19,42624221	35	19	73,42624221
2870	AVELLA MATTEO	APULIA MG FRUIT SOCIETA' AGRICOLA SEMPLICE	19,42624221	35	19	73,42624221
2871	MANNI GILBERTO	MANNI GILBERTO	25	35	16	76
2872	GATTI GIADA	GATTI GIADA	21,26675358	35	17	73,26675358
2873	LEONE MICHELE	SOCIETA' AGRICOLA CERICOLA EMILIA DI LEONE MICHELE ELEONE VERONICA S.A.S.& C.	0	35	18	53
2874	LEONE VERONICA	SOCIETA' AGRICOLA CERICOLA EMILIA DI LEONE MICHELE ELEONE VERONICA S.A.S.& C.	0	35	18	53
2875	IUSO ARISTIDE GIUSEPPE	IUSO ARISTIDE GIUSEPPE	27,61445389	35	18	80,61445389
2876	PASCALE LUIGI	PASCALE LUIGI	25	35	17	77
2877	MATARRESE LUIGI	MATARRESE LUIGI	25	35	16	76
2878	VASSALLI MARILENA	VASSALLI MARILENA	25	35	17	77
2879	DIPINTO FILIPPO	DIPINTO FILIPPO	25	35	17	77
2880	CALAMITA MARIA ELISENA	CALAMITA MARIA ELISENA	25	35	17	77

PSR PUGLIA 2014 - 2020 ALLEGATO A.1

PACCHETTO GIOVANI – Bando pubblicato nel BURP n. 87 del 28/07/2016 e ss.mm.ii.

Sottomisura 6.1 Aiuti all'avviamento di imprese per i giovani agricoltori

Dettaglio punteggi conseguiti in applicazione dei criteri di selezione di cui alla sottomisura 6.1

			PUNTEGGIO			
POSIZIONE	RICHIEDENTE PREMIO	DENOMINAZIONE AZIENDA	PRINCIPI 1 e 2	PRINCIPIO 3	PRINCIPIO 4	PUNTEGGIO CONSEGUITO
2881	DI SALVIA MARIAPIA	DI SALVIA MARIAPIA	25	35	17	77
2882	CLARIZIA MONICA	CLARIZIA MONICA	25	35	19	79
2883	CORRADO PAOLA	CORRADO PAOLA	0	35	19	54
2884	CAPPIELLO CHIARA	AZIENDA AGRICOLA SAVINO SS DI QUATTROMINI S. E CAPPIELLO C.	25	35	0	60
2885	QUATTROMINI SAVERIO	AZIENDA AGRICOLA SAVINO SS DI QUATTROMINI S. E CAPPIELLO C.	25	35	0	60
2886	LANZOLLA MARIA TERESA	LANZOLLA MARIA TERESA	25	35	16	76
2887	DISANTO GIOVANNI VITO	DISANTO GIOVANNI VITO	25	35	16	76
2888	PIIZZI SALVATORE	PIIZZI SALVATORE	25	35	16	76
2889	DEGAETANO ANGELA	DEGAETANO ANGELA	25	35	16	76
2890	MARRULLI TOMMASO	MARRULLI TOMMASO	25	35	17	77
2891	SANTORO RAFFAELE	SANTORO RAFFAELE	25	35	19	79
2892	LOMBARDOZZI CARMELA	BIO AGRI GARGANO SRL SOCIETA' AGRICOLA	15	35	18	68
2893	PETRIZZELLI ANGELO	SOCIETA' AGRICOLA PETRIZZELLI S.S.	20,52288706	35	17	72,52288706
2894	PETRIZZELLI CATALDO	SOCIETA' AGRICOLA PETRIZZELLI S.S.	20,52288706	35	17	72,52288706
2895	ROCCIA STEFANIA	ROCCIA STEFANIA	45	35	16	96
2896	D'ERRICO GIOVANNI	SOCIETA' AGRICOLA SAN FRANCATO	32,23068673	35	16	83,23068673
2897	LA TORRE PIA	SOCIETA' AGRICOLA SAN FRANCATO	32,23068673	35	16	83,23068673
2898	VALENTINO ANDREA	VALENTINO ANDREA	25	35	17	77
2899	MANSUETO ANGELA	SOCIETA' AGRICOLA MANTELLA	25	35	17	77
2900	PALATTELLA DONATO	SOCIETA' AGRICOLA MANTELLA	25	35	17	77
2901	PALATTELLA FRANCESCO NICOLA	PALATTELLA FRANCESCO NICOLA	25	35	17	77
2902	BUFI DONATO	DM FIORI SOCIETA' SEMPLICE AGRICOLA DI BUFI DONATO & C. S.S.	25	35	17	77
2903	PARISI MARIA	DM FIORI SOCIETA' SEMPLICE AGRICOLA DI BUFI DONATO & C. S.S.	25	35	17	77
2904	DE DONATIS CECILIA	DE DONATIS CECILIA	25	35	17	77
2905	DI JORIO RAFFAELE	DI JORIO RAFFAELE	24,83553709	35	16	75,83553709
2906	FERRANTE ROBERTO	FERRANTE ROBERTO	22,55868286	35	16	73,55868286
2907	MARCIANO MARIA GRAZIA PIA	MARCIANO MARIA GRAZIA PIA	14,78094777	35	17	66,78094777
2908	SFORZA FILIPPO	SOCIETA' AGRICOLA TERRE DI SFORZA DI SFORZA G. ED F. S.S.	18,9853201	35	18	71,9853201
2909	SFORZA GUIDO	SOCIETA' AGRICOLA TERRE DI SFORZA DI SFORZA G. ED F. S.S.	18,9853201	35	18	71,9853201
2910	ANTUOFERMO LUIGI	ANTUOFERMO LUIGI	25	35	16	76
2911	SPILOTRO DAMIANO	SPILOTRO DAMIANO	19,71732714	35	17	71,71732714
2912	CARLINO FRANCESCO	CARLINO FRANCESCO	25	35	18	78
2913	VALENZANO GIAMMARCO	VALENZANO GIAMMARCO	25	35	18	78
2914	CASTELLUCCIA DONATELLA	CASTELLUCCIA DONATELLA	0	35	16	51
2915	BERARDI ANNA	BERARDI ANNA	25	35	19	79
2916	CIVITAVECCHIA CARMELA	CIVITAVECCHIA CARMELA	45	20	16	81
2917	INTINI MASSIMO	INTINI MASSIMO	19,88945144	35	17	71,88945144
2918	CALO' ANTONIO	SOCIETA AGRICOLA F.LLI CALO' SOC.SEMPLICE	25	35	19	79
2919	CALO' MICHELE	SOCIETA AGRICOLA F.LLI CALO' SOC.SEMPLICE	25	35	19	79
2920	SICILIANI CARLO	MASSERIA COLOMBO 2 SRL - SOCIETA' AGRICOLA	25	35	19	79

PSR PUGLIA 2014 - 2020 ALLEGATO A.1

PACCHETTO GIOVANI – Bando pubblicato nel BURP n. 87 del 28/07/2016 e ss.mm.ii.

Sottomisura 6.1 Aiuti all'avviamento di imprese per i giovani agricoltori

Dettaglio punteggi conseguiti in applicazione dei criteri di selezione di cui alla sottomisura 6.1

			PUNTEGGIO			
POSIZIONE	RICHIEDENTE PREMIO	DENOMINAZIONE AZIENDA	PRINCIPI 1 e 2	PRINCIPIO 3	PRINCIPIO 4	PUNTEGGIO CONSEGUITO
2921	CANGIULLI GABRIELE	AGRI 3G SOCIETA' SEMPLICE AGRICOLA DEI F.LLI CANGIULLI	25	35	19	79
2922	CANGIULLI GIOVANNA	AGRI 3G SOCIETA' SEMPLICE AGRICOLA DEI F.LLI CANGIULLI	25	35	19	79
2923	CANGIULLI GIUSEPPE	AGRI 3G SOCIETA' SEMPLICE AGRICOLA DEI F.LLI CANGIULLI	25	35	19	79
2924	GENTILE ELISABETTA	SOCIETA' AGRICOLA "AGRICOSIM" SOCIETA' SEMPLICE	25	35	19	79
2925	QUARATO GIUSEPPE	SOCIETA' AGRICOLA "AGRICOSIM" SOCIETA' SEMPLICE	25	35	19	79
2926	TENORE MARIO	TENORE MARIO	25	35	19	79
2927	FARELLA ANTONIO	FARELLA ANTONIO	25	35	16	76
2928	SACCINTO GIUSEPPINA VANDA	I SAPORI DELLA TERRA S.R.L.S.	22,2753667	35	16	73,2753667
2929	DI VIRGILIO LUIGI PIO	DI VIRGILIO LUIGI PIO	45	35	16	96
2930	SOLLAZZO LORENA	SOLLAZZO LORENA	27,04090583	35	19	81,04090583
2931	LIGORIO CHANTAL CATERINA	LIGORIO CHANTAL CATERINA	24,74846898	35	18	77,74846898
2932	FARES BUCCI ITALO	SOCIETA' SEMPLICE AGRICOLA MASSERIA LOIODICE	24,11427336	35	17	76,11427336
2933	LOIODICE EDOARDO	SOCIETA' SEMPLICE AGRICOLA MASSERIA LOIODICE	24,11427336	35	17	76,11427336
2934	STEFANIA ANTONIETTA	STEFANIA ANTONIETTA	25,53534755	35	16	76,53534755
2935	PUNZI ROSSELLA	SOCIETA AGRICOLA PUNZI SRL	25	35	0	60
2936	LIVERANO CARMELA	LIVERANO CARMELA	17,82552983	35	16	68,82552983
2937	GIRARDI LUCA	GIRARDI LUCA	25	35	16	76
2938	MANGINI ROBERTO	MANGINI ROBERTO	25	35	20	80
2939	MARINI ARNALDO PIO	MARINI ARNALDO PIO	0	35	17	52
2940	DECANDIA FRANCESCO	DECANDIA FRANCESCO	14,32476132	35	19	68,32476132
2941	OCCHIOGROSSO TOMMASO	OCCHIOGROSSO TOMMASO	9,0947113	35	16	60,0947113
2942	TATTOLI COSMA DAMIANO	TATTOLI COSMA DAMIANO	25	35	16	76
2943	LOTITO MARCO	LOTITO MARCO	13,00529508	35	16	64,00529508
2944	MASTRANGELO ANNA	MASTRANGELO ANNA	24,55006895	35	16	75,55006895
2945	STRIDI RICCARDO	STRIDI RICCARDO	18,29386778	35	17	70,29386778
2946	D'ONGHIA DOMENICA	D'ONGHIA DOMENICA	15	35	16	66
2947	QUARANTA ADA	QUARANTA ADA	15	35	16	66
2948	LOIUDICE ANTONELLO	LOIUDICE ANTONELLO	17,44308226	35	19	71,44308226
2949	TAGLIENTE TOMMASO	TAGLIENTE TOMMASO	0	35	16	51
2950	PICCOLO RUGGIERO	PICCOLO RUGGIERO	25	35	17	77
2951	DEMARINIS MARCO	DEMARINIS MARCO	25	35	18	78
2952	DI MASO FRANCESCO	DI MASO FRANCESCO	25	35	16	76
2953	DINGEO ANTONIO	DINGEO ANTONIO	25	35	16	76
2954	CHIRICO ANNA GIULIA	CHIRICO ANNA GIULIA	25	35	16	76
2955	NICOLARDI NICOLA	NICOLARDI NICOLA	25	35	16	76
2956	CANNONE NICOLA	CANNONE NICOLA	25	35	16	76
2957	GERARDO LOREDANA	GERARDO LOREDANA	23,31504923	35	19	77,31504923
2958	ROSSANO DOMENICO	SOCIETA' AGRICOLA FRATELLI ROSSANO S.S.	2,87599716	35	17	54,87599716
2959	ROSSANO RAFFAELE	SOCIETA' AGRICOLA FRATELLI ROSSANO S.S.	2,87599716	35	17	54,87599716
2960	SOLLA CARMINE	FRATELLI SOLLA SOCIETA' SEMPLICE AGRICOLA	35,52464525	35	17	87,52464525

PSR PUGLIA 2014 - 2020 ALLEGATO A.1

PACCHETTO GIOVANI – Bando pubblicato nel BURP n. 87 del 28/07/2016 e ss.mm.ii.

Sottomisura 6.1 Aiuti all'avviamento di imprese per i giovani agricoltori

Dettaglio punteggi conseguiti in applicazione dei criteri di selezione di cui alla sottomisura 6.1

			PUNTEGGIO			
POSIZIONE	RICHIEDENTE PREMIO	DENOMINAZIONE AZIENDA	PRINCIPI 1 e 2	PRINCIPIO 3	PRINCIPIO 4	PUNTEGGIO CONSEGUITO
2961	SOLLA GIOVANNI ANTONIO	FRATELLI SOLLA SOCIETA' SEMPLICE AGRICOLA	35,52464525	35	17	87,52464525
2962	CILLA GINETTA	SOCIETA' AGRICOLA OLIVETO S. S.	0	35	16	51
2963	SACCONE GRETA	SOCIETA' AGRICOLA OLIVETO S. S.	0	35	16	51
2964	CIANCI ARMANDO	CIANCI ARMANDO	34,24166671	35	16	85,24166671
2965	COFANO DOMENICO	COFANO DOMENICO	25	35	16	76
2966	MARTELLA ALESSANDRO	MASS TOSTINI NUOVA DI MARTELLA ALESSANDRO E ANDREA	25	35	20	80
2967	MARTELLA ANDREA	MASS TOSTINI NUOVA DI MARTELLA ALESSANDRO E ANDREA	25	35	20	80
2968	MURCIANO WILLIAM	MURCIANO WILLIAM	25	35	17	77
2969	VAGALI FLORIANA	VAGALI FLORIANA	13,72111718	35	16	64,72111718
2970	GENTILE ANDREA	GENTILE ANDREA	23,76447826	35	17	75,76447826
2971	AMMATURO FRANCESCA PIA	AMMATURO FRANCESCA PIA	25	35	16	76
2972	BRUNO VITO DONATO	BRUNO VITO DONATO	0	35	16	51
2973	VITALE ANGELA	VITALE ANGELA	25	35	16	76
2974	TAFUNI LORENZO	TAFUNI LORENZO	25	35	16	76
2975	FERRULLI SANTE	FERRULLI SANTE	25	35	16	76
2976	ACQUAVIVA VITTORIA	ACQUAVIVA VITTORIA	25	35	16	76
2977	ALBANO LUCIA ANASTASIA	ALBANO LUCIA ANASTASIA	0	35	16	51
2978	CIANCIOTTA FRANCESCO	CIANCIOTTA FRANCESCO	25	35	16	76
2979	VALVANO VIVIANA	VALVANO VIVIANA	0	35	16	51
2980	COLUCCI GIULIA COSTANZA	COLUCCI GIULIA COSTANZA	25	35	16	76
2981	SIDLAUSKAITE JURGITA	SIDLAUSKAITE JURGITA	25	35	16	76
2982	CASTELLANA ANGELA	CASTELLANA ANGELA	25	35	16	76
2983	PATRUNO POMPILIA	PATRUNO POMPILIA	25	35	16	76
2984	NIGRO ALESSIO	NIGRO ALESSIO	25	35	16	76
2985	CUSANNO ANNALUCIA	SOCIETA' AGRICOLA SANT'ELIA AL CAPITOLO SOCIETA' SEMPLICE	13,84580052	35	16	64,84580052
2986	CUSANNO ANTONIO	SOCIETA' AGRICOLA SANT'ELIA AL CAPITOLO SOCIETA' SEMPLICE	13,84580052	35	16	64,84580052
2987	COLLETTO BEATRICE	COLLETTO BEATRICE	25	35	16	76
2988	CENTOLA GIANLUCA	CENTOLA GIANLUCA	11,98850948	35	17	63,98850948
2989	DE LORENZO MARIA VALENTINA	DE LORENZO MARIA VALENTINA	25	35	18	78
2990	MANSUETO ANTONIO	AGRIMANSUETO S.R.L. SOCIETA' AGRICOLA	25	35	0	60
2991	AMORESE ALDA	AMORESE ALDA	16,87923786	35	16	67,87923786
2992	MARTELLA ELISA	MARTELLA ELISA	25	35	16	76
2993	BOTTALICO ANTONIO	BOTTALICO ANTONIO	25	35	16	76
2994	FUNIATI ANTONELLA	FUNIATI ANTONELLA	25	35	18	78
2995	PAVONE MARIA	AGRISANTISSIMO SOCIETA' AGRICOLA ARL	25	35	18	78
2996	GIULIANO ANTONIO	GIULIANO ANTONIO	9,49751063	35	18	62,49751063
2997	MASTROVITO DANIELE	MASTROVITO DANIELE	25	35	16	76
2998	PIGNATARO FRANCESCO	PIGNATARO SOCIETA' AGRICOLA	25	35	0	60
2999	PIGNATARO MARIKA	PIGNATARO SOCIETA' AGRICOLA	25	35	0	60
3000	PIGNATARO NICLA	PIGNATARO SOCIETA' AGRICOLA	25	35	0	60

PSR PUGLIA 2014 - 2020 ALLEGATO A.1

PACCHETTO GIOVANI – Bando pubblicato nel BURP n. 87 del 28/07/2016 e ss.mm.ii.

Sottomisura 6.1 Aiuti all'avviamento di imprese per i giovani agricoltori

Dettaglio punteggi conseguiti in applicazione dei criteri di selezione di cui alla sottomisura 6.1

			PUNTEGGIO			
POSIZIONE	RICHIEDENTE PREMIO	DENOMINAZIONE AZIENDA	PRINCIPI 1 e 2	PRINCIPIO 3	PRINCIPIO 4	PUNTEGGIO CONSEGUITO
3001	DILELLA VITO ANTONIO	DILELLA VITO ANTONIO	9,42395832	35	17	61,42395832
3002	MARANGI GIANLUCA	MARANGI GIANLUCA	12,29100061	35	17	64,29100061
3003	COTUGNO CARLO MARIA	COTUGNO CARLO MARIA	25,69730828	35	16	76,69730828
3004	DELLORUSSO MICHELE	DELLORUSSO MICHELE	25	35	17	77
3005	LATTANZIO ANGELA	SOCIATA' AGRICOLA SEMPLICE ACRI DI LATTANZIO ANGELA E ACRI MICHELE	20,16034089	35	16	71,16034089
3006	FALCONE ANTONIO	FALCONE ANTONIO	0	35	19	54
3007	ROMANAZZI RAISSA	ROMANAZZI RAISSA	25	35	19	79
3008	SELVAGGIO GIAMBATTISTA	VIVAI NATURAMICA SOCIETA' AGRICOLA SEMPLICE	0	35	19	54
3009	SELVAGGIO MARCO	VIVAI NATURAMICA SOCIETA' AGRICOLA SEMPLICE	0	35	19	54
3010	VALENTINI DORIS	AZIENDA AGRICOLA VALENTINI SOCIETA' AGRICOLA SEMPLICE DI VALENTINI VANIA E DORIS	25	35	19	79
3011	VALENTINI VANIA	AZIENDA AGRICOLA VALENTINI SOCIETA' AGRICOLA SEMPLICE DI VALENTINI VANIA E DORIS	25	35	19	79
3012	SPINELLI ANGELO PASQUALE	SPINELLI ANGELO PASQUALE	25	35	16	76
3013	MEZZOLLA ELISABETTA	MEZZOLLA ELISABETTA	15,81058321	35	16	66,81058321
3014	LACASSIA ROSANNA	LACASSIA ROSANNA	25	35	16	76
3015	MEDINA GIANLUIGI	MEDINA GIANLUIGI	45	35	16	96
3016	PRENCIPE SARA	PRENCIPE SARA	45	35	16	96
3017	DEL CONTE MICHELA	DEL CONTE MICHELA	45	35	16	96
3018	BORRACCI ILARIA	SOCIETA' AGRICOLA MARIO DI BORRACCI VITO & C. SOCIETA' SEMPLICE	11,78055512	35	19	65,78055512
3019	BORRACCI VITO	SOCIETA' AGRICOLA MARIO DI BORRACCI VITO & C. SOCIETA' SEMPLICE	11,78055512	35	19	65,78055512
3020	MAGNO GIANLUCA	MAGNO GIANLUCA	11,82993291	35	16	62,82993291
3021	BARBAROSSA ANTONELLA	BARBAROSSA ANTONELLA	25	20	17	62
3022	LAMANNA DONATELLA	LAMANNA DONATELLA	24,22222055	35	18	77,22222055
3023	CASSANO GIACOMO	CASSANO GIACOMO	25	35	18	78
3024	DIMAURO MONICA	DIMAURO MONICA	0	35	16	51
3025	AMATO ALESSANDRO	AMATO ALESSANDRO	25	35	16	76
3026	SANITATE NICOLA	SANITATE NICOLA	7,54373255	35	16	58,54373255
3027	CALZONE MATTEO	CALZONE MATTEO	25,4188863	35	16	76,4188863
3028	ORLANDO DOMENICO	AQUILA D'ORO SOCIETA' SEMPLICE AGRICOLA	19,1176536	35	19	73,1176536
3029	ORLANDO GIUSEPPE	AQUILA D'ORO SOCIETA' SEMPLICE AGRICOLA	19,1176536	35	19	73,1176536
3030	ORLANDO ROSANNA	AQUILA D'ORO SOCIETA' SEMPLICE AGRICOLA	19,1176536	35	19	73,1176536
3031	ROMITO CHIARA	ROMITO CHIARA	10,19370727	35	16	61,19370727
3032	TODISCO VINCENZO	TODISCO VINCENZO	11,07168378	35	16	62,07168378
3033	MANCARELLA PIERLUIGI	MANCARELLA PIERLUIGI	25	20	19	64
3034	TANCREDI GRAZIA	TANCREDI GRAZIA	45	20	16	81
3035	DE GIORGI ELISA	DE GIORGI ELISA	25	35	16	76
3036	MAGAZZESE-SALAMIDA GIAMPIERO	MAGAZZESE-SALAMIDA GIAMPIERO	25	35	16	76
3037	IUSO VALERIO GIUSEPPE	IUSO VALERIO GIUSEPPE	0	35	16	51
3038	ZULLO MASSIMO	ZULLO MASSIMO	25	35	16	76

PSR PUGLIA 2014 - 2020 ALLEGATO A.1

PACCHETTO GIOVANI – Bando pubblicato nel BURP n. 87 del 28/07/2016 e ss.mm.ii.

Sottomisura 6.1 Aiuti all'avviamento di imprese per i giovani agricoltori

Dettaglio punteggi conseguiti in applicazione dei criteri di selezione di cui alla sottomisura 6.1

			PUNTEGGIO			
POSIZIONE	RICHIEDENTE PREMIO	DENOMINAZIONE AZIENDA	PRINCIPI 1 e 2	PRINCIPIO 3	PRINCIPIO 4	PUNTEGGIO CONSEGUITO
3039	FRAGNELLI PARIDE	FRAGNELLI PARIDE	25	35	17	77
3040	POLLICORO VALENTINA	POLLICORO VALENTINA	25	35	17	77
3041	RUSSO SILVIA	RUSSO SILVIA	25	35	18	78
3042	TIRITIELLO ANTONIO	TIRITIELLO ANTONIO	0	35	16	51
3043	BASELICE ANTONIO	AGRITOPPI S.R.L.S SOCIETA' AGRICOLA	0	35	16	51
3044	SCARINGI DANIELA	SCARINGI DANIELA	0	35	16	51
3045	SILVESTRI ANGELO VITO	SILVESTRI ANGELO VITO	25	35	19	79
3046	TOTA ANTONIO	TOTA ANTONIO	25	35	16	76
3047	LACALAMITA DOMENICO	LACALAMITA DOMENICO	25	35	16	76
3048	MONETTA VITO	MONETTA VITO	25	35	16	76
3049	CARRIERI MARILENA	CARRIERI MARILENA	13,79610168	35	16	64,79610168
3050	D'URSO ROSA	D'URSO ROSA	13,6828491	35	19	67,6828491
3051	CAPITANIO SIMONE	CAPITANIO SIMONE	13,73457262	35	16	64,73457262
3052	MACAGNINO EMANUELA	MACAGNINO EMANUELA	25	35	0	60
3053	CAPUTO MARIACONCETTA	CAPUTO MARIACONCETTA	25	35	16	76
3054	NEGRO MATTEO	NEGRO MATTEO	25	35	16	76
3055	CEFALO GIANNICOLA	CEFALO GIANNICOLA	25	35	16	76
3056	MARTIMUCCI ELENA LEONARDA	MARTIMUCCI ELENA LEONARDA	25	35	16	76
3057	IUNCO ANTONIO	IUNCO ANTONIO	25	35	16	76
3058	CORNACCHIA PAOLO	CORNACCHIA PAOLO	25	35	16	76
3059	CUSPILICI ANNA	CUSPILICI ANNA	25	35	16	76
3060	ZONNO FILIPPO	AGRI54 SOCIETA' AGRICOLA A R. L. SEMPLIFICATA	25	35	16	76
3061	FACENDOLA GIUSEPPE	FACENDOLA GIUSEPPE	25	35	16	76
3062	DI BARTOLOMEO ROSA	DI BARTOLOMEO ROSA	25	35	16	76
3063	LEO FRANCESCA	LEO FRANCESCA	25	35	16	76
3064	GIORDANO MARIA	GIORDANO MARIA	25	35	16	76
3065	MINO' LEONARDO	MINO' LEONARDO	25	35	16	76
3066	SELVAGGI GIOVANNI	SELVAGGI GIOVANNI	25	35	16	76
3067	SERRA NUNZIO	SOCIETA' AGRICOLA SER WINE DI SERRA NUNZIO & C. S.N.C.	25	35	16	76
3068	SERRA NUNZIO	SOCIETA' AGRICOLA SER WINE DI SERRA NUNZIO & C. S.N.C.	25	35	16	76
3069	MARVULLI ANTONIO	MARVULLI ANTONIO	25	35	16	76
3070	CARROZZO SALVATORE	CARROZZO SALVATORE	25	35	16	76
3071	PERRUCCI MARIA	PERRUCCI MARIA	25	35	16	76
3072	BERARDI FRANCESCA	BERARDI FRANCESCA	25	35	16	76
3073	D'ALBA MARCO	D'ALBA MARCO	25	35	16	76
3074	DELL'AQUILA FLAVIO	DELL'AQUILA FLAVIO	25	35	16	76
3075	STANO ROSANGELA	STANO ROSANGELA	25	35	16	76
3076	LORUSSO ANGELA	LORUSSO ANGELA	25	35	16	76
3077	LOIZZO PASQUA	LOIZZO PASQUA	25	35	16	76
3078	LORUSSO SALVATORE	LORUSSO SALVATORE	25	35	16	76

PSR PUGLIA 2014 - 2020 ALLEGATO A.1

PACCHETTO GIOVANI – Bando pubblicato nel BURP n. 87 del 28/07/2016 e ss.mm.ii.

Sottomisura 6.1 Aiuti all'avviamento di imprese per i giovani agricoltori

Dettaglio punteggi conseguiti in applicazione dei criteri di selezione di cui alla sottomisura 6.1

			PUNTEGGIO			
POSIZIONE	RICHIEDENTE PREMIO	DENOMINAZIONE AZIENDA	PRINCIPI 1 e 2	PRINCIPIO 3	PRINCIPIO 4	PUNTEGGIO CONSEGUITO
3079	ZIZZO SALVATORE	ZIZZO SALVATORE	25	35	16	76
3080	MEROTTA LUCIANO	MEROTTA LUCIANO	22,47492719	35	17	74,47492719
3081	CANTATORE ANTONIO	CANTATORE ANTONIO	25	35	0	60
3082	FERLICCHIA SIMONA	FERLICCHIA VALERIA E SIMONA SOCIETA' AGRICOLA SEMPLICE	25	35	0	60
3083	FERLICCHIA VALERIA	FERLICCHIA VALERIA E SIMONA SOCIETA' AGRICOLA SEMPLICE	25	35	0	60
3084	PILOLLI ANTONELLA	SOCIETA' AGRICOLA VIVIBIO SOCIETA' SEMPLICE	0	35	17	52
3085	PILOLLI VINCENZO	SOCIETA' AGRICOLA VIVIBIO SOCIETA' SEMPLICE	0	35	17	52
3086	ZONNO WALTER	ZONNO WALTER	19,50961098	35	16	70,50961098
3087	CAROPPO DIEGO	CAROPPO DIEGO	25	20	17	62
3088	DE PALMA FRANCESCA	DE PALMA FRANCESCA	0	35	16	51
3089	D'ABRAMO PASQUALE	D'ABRAMO PASQUALE	25	35	16	76
3090	MILANO PAOLO VITO	MILANO PAOLO VITO	25	35	18	78
3091	DI TACCHIO RAFFAELE	DI TACCHIO RAFFAELE	10,41131196	35	16	61,41131196
3092	DELIU GEORGETA LIDIA	DELIU GEORGETA LIDIA	12,2772223	35	16	63,2772223
3093	OSTUNI MATTEO	OSTUNI MATTEO	25	35	16	76
3094	FRIOLO SAVERIO	FRIOLO SAVERIO	25	35	17	77
3095	LUCIANO FABIOLA	SOCIETA' AGRICOLA NORBAPRATI S.S.	25	35	19	79
3096	LUCIANO TIZIANA	SOCIETA' AGRICOLA NORBAPRATI S.S.	25	35	19	79
3097	MELLO COSIMO	SOCIETA' AGRICOLA MELLO FLORVIVAI SNC DI MELLO COSIMO & SALVATORE	25	35	19	79
3098	MELLO SALVATORE	SOCIETA' AGRICOLA MELLO FLORVIVAI SNC DI MELLO COSIMO & SALVATORE	25	35	19	79
3099	PAJECKA AGNIESZKA BARBARA	PAJECKA AGNIESZKA BARBARA	0	35	19	54
3100	BARILE GIUSEPPE	BARILE GIUSEPPE	12,08840119	35	16	63,08840119
3101	ARVIZZIGNO MASSIMO	MAGEALGIA SRLS AGRICOLA	25	35	17	77
3102	SPINELLI ANNUNZIADA	SPINELLI ANNUNZIADA	25	35	17	77
3103	D'APOLITO FRANCESCO	SOC.AGR. SEMPLICE NUOVA ERA DI FRANCESCO D'APOLITO E GLORIA MARIA ZURLO	19,24338725	35	19	73,24338725
3104	ZURLO GLORIA MARIA	SOC.AGR. SEMPLICE NUOVA ERA DI FRANCESCO D'APOLITO E GLORIA MARIA ZURLO	19,24338725	35	19	73,24338725
3105	PIERRO LUCIA	SOCIETA' AGRICOLA L'ORTO ACCANTO S.S.	25	35	16	76
3106	CANTORE ANNA LUCIA	CANTORE ANNA LUCIA	25	35	20	80
3107	D'ORIA FABRIZIO	D'ORIA FABRIZIO	20,79020746	35	19	74,79020746
3108	CARLINO CLARA	VINEA SOCIETA' AGRICOLA S.N.C. DEI GERMANI LEONARDO, CLARA E GIULIA CARLINO"	25	35	20	80
3109	CARLINO GIULIA	VINEA SOCIETA' AGRICOLA S.N.C. DEI GERMANI LEONARDO, CLARA E GIULIA CARLINO"	25	35	20	80
3110	CARLINO LEONARDO	VINEA SOCIETA' AGRICOLA S.N.C. DEI GERMANI LEONARDO, CLARA E GIULIA CARLINO"	25	35	20	80
3111	CIFARELLI MICHELE	CIFARELLI MICHELE	25	35	16	76

PSR PUGLIA 2014 - 2020 ALLEGATO A.1

PACCHETTO GIOVANI – Bando pubblicato nel BURP n. 87 del 28/07/2016 e ss.mm.ii.

Sottomisura 6.1 Aiuti all'avviamento di imprese per i giovani agricoltori

Dettaglio punteggi conseguiti in applicazione dei criteri di selezione di cui alla sottomisura 6.1

			PUNTEGGIO			
POSIZIONE	RICHIEDENTE PREMIO	DENOMINAZIONE AZIENDA	PRINCIPI 1 e 2	PRINCIPIO 3	PRINCIPIO 4	PUNTEGGIO CONSEGUITO
3112	ARMILLOTTA DAVIDE	ARMILLOTTA DAVIDE	45	20	16	81
3113	LORUSSO ANGELO	MASSERIA MONACI - SOCIETA' AGRICOLA	25	35	18	78
3114	LORUSSO FRANCESCO	MASSERIA MONACI - SOCIETA' AGRICOLA	25	35	18	78
3115	NICOLACI MARCO	NICOLACI MARCO	25	35	20	80
3116	COLANGIULI CHIARA	COLANGIULI CHIARA	25	35	16	76
3117	IACURCI VALERIO	AZIENDA AGRICOLA IACURCI S.S.	0	35	16	51
3118	PATRUNO MARIO	PATRUNO MARIO	0	35	17	52
3119	SEMERARO MICHELA	SEMERARO MICHELA	0	35	17	52
3120	GENTILE GIUSEPPINA	AZIENDA AGRICOLA NONNA ROSA SOCIETA' SEMPLICE AGRICOLA	45	20	16	81
3121	SAMMARCO CARMINE ALBERIGO	SAMMARCO CARMINE ALBERIGO	25	35	19	79
3122	D'AVANZO RICCARDO	GIGI SOCIETA' AGRICOLA SEMPLICE DI D'AVANZO RICCARDO E LOTITO ANGELICA	10,14479267	35	17	62,14479267
3123	LOTITO ANGELICA ERICA	GIGI SOCIETA' AGRICOLA SEMPLICE DI D'AVANZO RICCARDO E LOTITO ANGELICA	10,14479267	35	17	62,14479267
3124	BARTIMMO GUGLIELMO FRANCESCO	BARTIMMO GUGLIELMO FRANCESCO	45	35	20	100
3125	RIZZARDO VIVIANA	SOCIETA' AGRICOLA DI TRANI ELISA E RIZZARDO VIVIANA	13,86020617	35	17	65,86020617
3126	TRANI ELISA	SOCIETA' AGRICOLA DI TRANI ELISA E RIZZARDO VIVIANA	13,86020617	35	17	65,86020617
3127	RELLA ROCCO FRANCESCO	RELLA ROCCO FRANCESCO	22,84417514	35	16	73,84417514
3128	DIPIERRO ANDREA	DIPIERRO ANDREA	5,80737579	35	16	56,80737579
3129	CARDONE ANGELA	CARDONE ANGELA	25	35	16	76
3130	MASI GIUSEPPE	MASI GIUSEPPE	5,80664664	35	16	56,80664664
3131	RANA GIOVANNI	RANA GIOVANNI	14,87325077	35	16	65,87325077
3132	NANULA FRANCESCO RUGGIERO	"F.LLI NANULA $ C SOCIETA' SEMPLICE"	15,83153389	35	17	67,83153389
3133	NANULA PASQUALE	"F.LLI NANULA $ C SOCIETA' SEMPLICE"	15,83153389	35	17	67,83153389
3134	D'ALISE CRISTINA	D'ALISE CRISTINA	19,35890542	35	16	70,35890542
3135	ARDITO RICCARDO	ARDITO RICCARDO	20,22220612	35	18	73,22220612
3136	DE VITO VITA	DE VITO VITA	25	35	16	76
3137	FALCICCHIO ROSA	FALCICCHIO ROSA	25	35	16	76
3138	LELLA GIOVANNI	LELLA GIOVANNI	25	35	16	76
3139	PERI ANDREA	PERI ANDREA	25	35	16	76
3140	LOPANE NICOLA	LOPANE NICOLA	25	35	16	76
3141	LI BERGOLIS DONATELLA	LI BERGOLIS DONATELLA	0	35	16	51
3142	PROSCIA DOMENICO	PROSCIA DOMENICO	25	35	16	76
3143	CICCIMARRA FRANCESCO	CICCIMARRA FRANCESCO	25	35	16	76
3144	MORETTI MARILENA	MORETTI MARILENA	25	35	16	76
3145	SBARRO RICCARDO	SBARRO RICCARDO	25	35	16	76
3146	CRISTANTIELLO FABIO	CRISTANTIELLO FABIO	25	35	16	76
3147	SALIANI GIUSEPPE	SALIANI GIUSEPPE	25	35	16	76
3148	CISTERNINO CLARA	CISTERNINO CLARA	25	35	16	76
3149	PEZZOLLA ANDREA	PEZZOLLA ANDREA	25	35	16	76

PSR PUGLIA 2014 - 2020 ALLEGATO A.1

PACCHETTO GIOVANI – Bando pubblicato nel BURP n. 87 del 28/07/2016 e ss.mm.ii.

Sottomisura 6.1 Aiuti all'avviamento di imprese per i giovani agricoltori

Dettaglio punteggi conseguiti in applicazione dei criteri di selezione di cui alla sottomisura 6.1

			PUNTEGGIO			
POSIZIONE	RICHIEDENTE PREMIO	DENOMINAZIONE AZIENDA	PRINCIPI 1 e 2	PRINCIPIO 3	PRINCIPIO 4	PUNTEGGIO CONSEGUITO
3150	PALMIROTTA DONNA ALMARES	BIO-SOL SOCIETA' AGRICOLA A RESPONSABILITA' LIMITATA SEMPLIFICATA	25	35	16	76
3151	SFORZA GIUSEPPE	SFORZA GIUSEPPE	25	35	16	76
3152	ANDRIOLA PASQUALE	ANDRIOLA PASQUALE	25	35	16	76
3153	GIRASOLI KURAKIN LEANID	GIRASOLI KURAKIN LEANID	25	35	16	76
3154	PINTO GIOVANNI	PINTO GIOVANNI	25	35	16	76
3155	TOMA MIRIAM	TOMA MIRIAM	25	35	16	76
3156	SIMONE GENNARO	SIMONE GENNARO	25	35	16	76
3157	ATTANASIO MARCO	ATTANASIO MARCO	25	35	16	76
3158	SARACINO GIOVANNI	SARACINO GIOVANNI	25	35	16	76
3159	ERRIQUEZ FRANCESCA MARGHERITA	ERRIQUEZ FRANCESCA MARGHERITA	25	35	16	76
3160	SILLETTI CARMELA	SILLETTI CARMELA	25	35	16	76
3161	CIARDO DONATO	CIARDO DONATO	25	35	16	76
3162	FLORIO ANNAMARIA	FLORIO ANNAMARIA	25	35	16	76
3163	TREVISAN ADRIANA	TREVISAN ADRIANA	25	35	16	76
3164	MELLE ANDREA	MELLE ANDREA	25	35	17	77
3165	MANOSPERTI VINCENZO	MANOSPERTI VINCENZO	25	35	16	76
3166	RODIO ANTONIO	RODIO ANTONIO	25	35	16	76
3167	VINO ALESSANDRA	SOCIETA' SEMPLICE AGRICOLA VINO FLOWERS	25	35	0	60
3168	VINO PIERFRANCESCO	SOCIETA' SEMPLICE AGRICOLA VINO FLOWERS	25	35	0	60
3169	VINO SILVIA	SOCIETA' SEMPLICE AGRICOLA VINO FLOWERS	25	35	0	60
3170	SPALLUCCI FLAMINIA	AZIENDA AGRICOLA SPALLUCCI SOCIETA' AGRICOLA IN ACCOMANDITA SEMPLICE DI SPALLUCCI FLAMINIA	15,25794811	35	17	67,25794811
3171	TUMMILLO CATERINA	TUMMILLO CATERINA	25	35	16	76
3172	GIORDANO GIUSEPPE	GIORDANO GIUSEPPE	25	35	17	77
3173	MATARRESE PIER LUIGI	MATARRESE PIER LUIGI	25	35	17	77
3174	SPINA LEONARDO	SPINA LEONARDO	25	35	17	77
3175	CORASANITI SILVIA	SOCIETA' AGRICOLA CICERALI S.R.L.	25	35	16	76
3176	PASTORE LEONARDO	PASTORE LEONARDO	25	35	16	76
3177	GRISANTI ANTONELLA	GRISANTI ANTONELLA	17,54317408	35	16	68,54317408
3178	CAPURSO ARCANGELO	CAPURSO ARCANGELO	25	35	16	76
3179	MEMEO STEFANO ANDREA	MEMEO STEFANO ANDREA	12,41160811	35	16	63,41160811
3180	MARZILIANO MARIANNA	MARZILIANO MARIANNA	19,50240855	35	16	70,50240855
3181	RICCHIONI CARLA ANDREJA	SOCIETA' AGRICOLA RICCHIONI S.S.	25	35	20	80
3182	RICCHIONI LUIGI ETTORE	SOCIETA' AGRICOLA RICCHIONI S.S.	25	35	20	80
3183	MONTARULI LUIGI	MONTARULI LUIGI	25	35	16	76
3184	DE SARIO CHIARA	DE SARIO CHIARA	21,86176255	20	16	57,86176255
3185	MUCIACCIA LUISA ANTONIA	AZIENDA AGRICOLA AGREBIANCO SOCIETA' SEMPLICE	25	35	0	60
3186	PANEBIANCO MICHELE	AZIENDA AGRICOLA AGREBIANCO SOCIETA' SEMPLICE	25	35	0	60
3187	MONGIELLO ANTONELLA	MONGIELLO ANTONELLA	25	35	16	76
3188	DIGIUSEPPE ANNA	DIGIUSEPPE ANNA	16,01063948	35	16	67,01063948

PSR PUGLIA 2014 - 2020 ALLEGATO A.1

PACCHETTO GIOVANI – Bando pubblicato nel BURP n. 87 del 28/07/2016 e ss.mm.ii.

Sottomisura 6.1 Aiuti all'avviamento di imprese per i giovani agricoltori

Dettaglio punteggi conseguiti in applicazione dei criteri di selezione di cui alla sottomisura 6.1

			PUNTEGGIO			
POSIZIONE	RICHIEDENTE PREMIO	DENOMINAZIONE AZIENDA	PRINCIPI 1 e 2	PRINCIPIO 3	PRINCIPIO 4	PUNTEGGIO CONSEGUITO
3189	ROMANO PIERGIORGIO	ROMANO PIERGIORGIO	25	35	16	76
3190	SCARABAGGIO CATERINA	SCARABAGGIO CATERINA	25	35	19	79
3191	BARTOLOMEO NATALIA	AGRICOLA BARTOLOMEO SOCIETA' SEMPLICE	14,11519467	35	17	66,11519467
3192	BARTOLOMEO NICOLA	AGRICOLA BARTOLOMEO SOCIETA' SEMPLICE	14,11519467	35	17	66,11519467
3193	DI VIETRI FILIPPO	DI VIETRI SOCIETA' AGRICOLA SEMPLICE	25	35	20	80
3194	DI VIETRI GIUSEPPE	DI VIETRI SOCIETA' AGRICOLA SEMPLICE	25	35	20	80
3195	PUGLIESE PIETRO MARCO	PUGLIESE PIETRO MARCO	0	35	17	52
3196	FERRANTE MICHELE	AGRIFOX SOCIETA' AGRICOLA S.R.L.	25	35	16	76
3197	BELLONI MELLINI GIULIO	BELLONI MELLINI GIULIO	25	35	19	79
3198	MITRIONE VITTORIA AURORA PIA	MITRIONE VITTORIA AURORA PIA	45	20	16	81
3199	CALELLA FRANCESCO	CALELLA FRANCESCO	25	35	17	77
3200	NUMERO ADRIANO	NUMERO ADRIANO	0	35	16	51
3201	DI NAUTA LIVIA	DI NAUTA LIVIA	0	35	16	51
3202	D'AMBRA MARIA LORETA	D'AMBRA MARIA LORETA	0	35	16	51
3203	BERARDI ANTONIO	BERARDI ANTONIO	0	35	16	51
3204	POTENZA ILARIA	POTENZA ILARIA	25	35	16	76
3205	AMODIO ANDREA	C&C CHERRIES & CHARME SOCIETA SEMPLICE AGRICOLA DI ANDREA AMODIO & C.	25	35	0	60
3206	AMODIO LUCA	C&C CHERRIES & CHARME SOCIETA SEMPLICE AGRICOLA DI ANDREA AMODIO & C.	25	35	0	60
3207	AMODIO NICLA	C&C CHERRIES & CHARME SOCIETA SEMPLICE AGRICOLA DI ANDREA AMODIO & C.	25	35	0	60
3208	DI COSMO PASQUALE	DI COSMO PASQUALE	45	20	16	81
3209	MAELLARO GIANLUCA	MAELLARO GIANLUCA	25	35	20	80
3210	PITTA BRUNO	PITTA BRUNO	0	35	16	51
3211	CANTATORE ANTONIO	SOCIETA' AGRICOLA ACE S.S.	25	35	19	79
3212	CANTATORE CLAUDIO	SOCIETA' AGRICOLA ACE S.S.	25	35	19	79
3213	CANTATORE ERIKA	SOCIETA' AGRICOLA ACE S.S.	25	35	19	79
3214	KAMNEVA MARIIA	KAMNEVA MARIIA	25	35	16	76
3215	NIGLIO JESSICA	NIGLIO JESSICA	25	35	19	79
3216	LAMONACA CELESTE	LAMONACA CELESTE	0	35	16	51
3217	ANDREANO MARIA ROSARIA	ANDREANO MARIA ROSARIA	0	35	16	51
3218	TAMBORRA ANGELO	TAMBORRA ANGELO	22,51121774	35	16	73,51121774
3219	DAMIANI MANLIO	DAMIANI MANLIO	0	35	16	51
3220	ARDITI LUIGI	SOCIETA' AGRICOLA TERRE SANTE S.R.L.	25	35	0	60
3221	FORLEO IVAN	AZIENDA AGRICOLA VILLA REALE SOCIETA' SEMPLICE	25	35	0	60
3222	ZACCARIA LUANA	AZIENDA AGRICOLA VILLA REALE SOCIETA' SEMPLICE	25	35	0	60
3223	MARUCCI MARTA NUNZIA	MARUCCI MARTA NUNZIA	11,81801457	35	16	62,81801457
3224	LOVASCIO RAFFAELE PAOLO	LOVASCIO RAFFAELE PAOLO	17,84504973	35	17	69,84504973
3225	CARAMIA FRANCESCO	CARAMIA FRANCESCO	14,51207569	35	17	66,51207569

PSR PUGLIA 2014 - 2020 ALLEGATO A.1

PACCHETTO GIOVANI – Bando pubblicato nel BURP n. 87 del 28/07/2016 e ss.mm.ii.

Sottomisura 6.1 Aiuti all'avviamento di imprese per i giovani agricoltori

Dettaglio punteggi conseguiti in applicazione dei criteri di selezione di cui alla sottomisura 6.1

			PUNTEGGIO			
POSIZIONE	RICHIEDENTE PREMIO	DENOMINAZIONE AZIENDA	PRINCIPI 1 e 2	PRINCIPIO 3	PRINCIPIO 4	PUNTEGGIO CONSEGUITO
3226	LORUSSO NICOLA	LORUSSO NICOLA	25	35	17	77
3227	FIGLIOLA VITTORIA	SOCIETA' AGRICOLA F.LLI IAMELE DI VITTORIA FIGLIOLA & C.SAS	45	20	17	82
3228	MELE MARIARITA	MELE MARIARITA	25	35	16	76
3229	ABBONDANZA MARIA ROSA	ABBONDANZA MARIA ROSA	17,8718118	35	16	68,8718118
3230	POMPAMEO CORRADO	POMPAMEO CORRADO	24,15602072	35	16	75,15602072
3231	MERRA GIUSEPPE	MERRA GIUSEPPE	11,0670532	35	18	64,0670532
3232	CALVANO ANGELA CASSANDRA	PIANA SALATA S.S. SOCIETA' AGRICOLA	32,17580793	35	17	84,17580793
3233	CARELLA FRANCESCO	PIANA SALATA S.S. SOCIETA' AGRICOLA	32,17580793	35	17	84,17580793
3234	GIULIANI GIUSY	SOCIETA SEMPLICE AGRICOLA VALENTINA	20,40753237	35	20	75,40753237
3235	GIULIANI VALENTINA	SOCIETA SEMPLICE AGRICOLA VALENTINA	20,40753237	35	20	75,40753237
3236	RICCI MARIO	SOCIETA SEMPLICE AGRICOLA VALENTINA	20,40753237	35	20	75,40753237
3237	DI BARI FILOMENA	DI BARI FILOMENA	25	35	18	78
3238	MACRI' EUGENIO	MACRI' EUGENIO	25	20	17	62
3239	MARRONE NICOLO'	MARRONE NICOLO'	7,5820386	35	16	58,5820386
3240	AMODIO DORA	AMODIO DORA	20,05161096	35	18	73,05161096
3241	PINTO VITO	PINTO VITO	25	35	16	76
3242	MASULLO UGO	MASULLO UGO	17,88139509	35	17	69,88139509
3243	CALVO GENNARO	CALVO GENNARO	0	35	16	51
3244	MIGLIONICO DAVIDE	MIGLIONICO DAVIDE	25	35	16	76
3245	DI NOIA ARIANNA GIUSEPPINA	DI NOIA ARIANNA GIUSEPPINA	0	35	16	51
3246	GIANNINI ALESSANDRO	GIANNINI ALESSANDRO	25	35	16	76
3247	PANUNZIO NICOLA EMILIO	PANUNZIO NICOLA EMILIO	25	35	16	76
3248	MARTIMUCCI VITO	MARTIMUCCI VITO	25	35	16	76
3249	CLEMENTE GIAMBATTISTA	CLEMENTE GIAMBATTISTA	19,288814	35	16	70,288814
3250	CISTERNINO ANTONELLA	SOCIETA' AGRICOLA LE PIANELLE S.S.	25	35	0	60
3251	CISTERNINO GIOVANNI	SOCIETA' AGRICOLA LE PIANELLE S.S.	25	35	0	60
3252	CISTERNINO GIUSEPPE	SOCIETA' AGRICOLA LE PIANELLE S.S.	25	35	0	60
3253	LITURRI NICOLA	BIO SEEDLESS GRAPES DI LITURRI N. & C. SOCIETA' SEMPLICE AGRICOLA	12,2235588	35	17	64,2235588
3254	SCARATI ARCANGELO	SCARATI ARCANGELO	25	35	17	77
3255	CACCIAPAGLIA MATTEO	CACCIAPAGLIA MATTEO	25	35	17	77
3256	MICCOLIS GIANLUCA	MICCOLIS GIANLUCA	25	35	17	77
3257	LABARILE EFFREMO	LABARILE EFFREMO	25	35	17	77
3258	DIGREGORIO ANTONIO VITO	DIGREGORIO ANTONIO VITO	25	35	17	77
3259	MANSUETO LEONARDO	MANSUETO LEONARDO	25	35	17	77
3260	CONTENTO FRANCESCO	CONTENTO FRANCESCO	25	35	17	77
3261	SORINO GRAZIA	SORINO GRAZIA	6,31960024	35	16	57,31960024
3262	MARCHETTI LUIGI	MARCHETTI LUIGI	25	35	20	80
3263	FERRARI ETTORE	FERRARI ETTORE	25	20	16	61
3264	LOSITO NICOLA	LOSITO NICOLA	9,1734853	35	16	60,1734853
3265	CRAPANZANO FAUSTO CALOGERO	BIO SALENTO SNC DI	15,85310762	35	17	67,85310762

PSR PUGLIA 2014 - 2020 ALLEGATO A.1

PACCHETTO GIOVANI – Bando pubblicato nel BURP n. 87 del 28/07/2016 e ss.mm.ii.

Sottomisura 6.1 Aiuti all'avviamento di imprese per i giovani agricoltori

Dettaglio punteggi conseguiti in applicazione dei criteri di selezione di cui alla sottomisura 6.1

			PUNTEGGIO			
POSIZIONE	RICHIEDENTE PREMIO	DENOMINAZIONE AZIENDA	PRINCIPI 1 e 2	PRINCIPIO 3	PRINCIPIO 4	PUNTEGGIO CONSEGUITO
3266	GALLUZZO VALENTINA	BIO SALENTO SNC DI	15,85310762	35	17	67,85310762
3267	TONDO ALBERTA	F.LLI TONDO SOCIETA' AGRICOLA DI TONDO ALBERTA E GIUSEPPE S.S.	25	35	16	76
3268	BERNARDI GIOVANNI PIETRO	BERNARDI GIOVANNI PIETRO	25	35	18	78
3269	SCHIATTINO MARIA ADA	SCHIATTINO MARIA ADA	25	35	16	76
3270	CASIERE ADAMO	CASIERE ADAMO	9,92535754	35	16	60,92535754
3271	BUCCOLIERO DANILA	BUCCOLIERO DANILA	25	35	16	76
3272	AMORUSO VITO ANTONIO	AMORUSO VITO ANTONIO	8,31508074	35	16	59,31508074
3273	MODUGNO GIULIA	MODUGNO GIULIA	7,60657492	35	16	58,60657492
3274	RADOGNA FRANCESCO	SOCIETA' AGRICOLA FORMICA DI RADOGNA FRANCESCO & C. S.A.S.	2,33081265	35	19	56,33081265
3275	ZEQO ALMA	IL SOLE DI BATAS SOCIETA' AGRICOLA BIOLOGICA S.R.L.	9,78711211	35	16	60,78711211
3276	GIGLI FRANCESCO	GIGLI FRANCESCO	25	35	19	79
3277	VALERIO MICHELE	VALERIO MICHELE	0	35	17	52
3278	CARLINO FEDERICA	SOCIETA' AGRICOLA LA PADULA SRL	25	35	18	78
3279	DE NICOLO RAFFAELE	DE NICOLO RAFFAELE	25	35	19	79
3280	CIPRIANI MATTEO	CIPRIANI MATTEO	25	35	16	76
3281	ROMANO NAZARIO	ROMANO NAZARIO	0	35	16	51
3282	LISI DIEGO	AGRICAMPOFREDDO NATURAL - SOCIETA' AGRICOLA A RESPONSABILITA' LIMITATA SEMPLIFICATA	0	35	19	54
3283	PICERNO SAVERIO	PICERNO SAVERIO	25	35	18	78
3284	LOMBARDI ANTONIO	LOMBARDI ANTONIO	45	35	16	96
3285	DI LELLA GIULIO	DI LELLA GIULIO	45	35	16	96
3286	STRIZZI ROSSELLA	STRIZZI ROSSELLA	45	35	16	96
3287	BASILE TERESA	BASILE TERESA	45	35	16	96
3288	FIORENTINO FRANCESCA	FIORENTINO FRANCESCA	45	35	16	96
3289	DI LELLA MARIA GRAZIA	DI LELLA MARIA GRAZIA	45	35	16	96
3290	FUIANO MICHELA	FUIANO MICHELA	45	35	16	96
3291	CALI' GIUSEPPE	CALI' GIUSEPPE	45	35	16	96
3292	DELLA MALVA MATTEO	DELLA MALVA MATTEO	45	35	16	96
3293	CIUFFREDA GIROLAMA	CIUFFREDA GIROLAMA	45	35	16	96
3294	DELLE FAVE LAURA	DELLE FAVE LAURA	45	35	16	96
3295	PADUANELLO CONCETTA	PADUANELLO CONCETTA	45	35	16	96
3296	DI MAURO AURORA MARIA	DI MAURO AURORA MARIA	45	35	16	96
3297	PERRONE BARBARA	PARCO LUCENTE DI PERRONE PAOLO E F.LLI SOCIETA' SEMPLICE AGRICOLA	25	35	16	76
3298	PERRONE PAOLO	PARCO LUCENTE DI PERRONE PAOLO E F.LLI SOCIETA' SEMPLICE AGRICOLA	25	35	16	76
3299	DI GREGORIO LUIGI	DI GREGORIO LUIGI	0	35	17	52
3300	PARADISO GABRIELLA	AZIENDA AGRICOLA PARADISO, SOCIETA' SEMPLICE AGRICOLA	25	35	20	80
3301	PARADISO GIOVANNI	AZIENDA AGRICOLA PARADISO, SOCIETA' SEMPLICE AGRICOLA	25	35	20	80
3302	PARADISO MARIANNA	AZIENDA AGRICOLA PARADISO, SOCIETA' SEMPLICE AGRICOLA	25	35	20	80
3303	DE SANTIS MICHELE	DE SANTIS MICHELE	23,35296247	35	16	74,35296247

PSR PUGLIA 2014 - 2020 ALLEGATO A.1

PACCHETTO GIOVANI – Bando pubblicato nel BURP n. 87 del 28/07/2016 e ss.mm.ii.

Sottomisura 6.1 Aiuti all'avviamento di imprese per i giovani agricoltori

Dettaglio punteggi conseguiti in applicazione dei criteri di selezione di cui alla sottomisura 6.1

			PUNTEGGIO			
POSIZIONE	RICHIEDENTE PREMIO	DENOMINAZIONE AZIENDA	PRINCIPI 1 e 2	PRINCIPIO 3	PRINCIPIO 4	PUNTEGGIO CONSEGUITO
3304	FIORE VINCENZO	BOSCO DI SPIRITO SOCIETA' AGRICOLA SEMPLICE DI LANTANO SILVIA E NICOLA	9,71531905	35	17	61,71531905
3305	LANTANO NICOLA	BOSCO DI SPIRITO SOCIETA' AGRICOLA SEMPLICE DI LANTANO SILVIA E NICOLA	9,71531905	35	17	61,71531905
3306	LANTANO SILVIA CECILIA	BOSCO DI SPIRITO SOCIETA' AGRICOLA SEMPLICE DI LANTANO SILVIA E NICOLA	9,71531905	35	17	61,71531905
3307	LECCESE ROSSELLA	LECCESE ROSSELLA	25	35	16	76
3308	DRAGANO GIUSEPPE	DRAGANO GIUSEPPE	45	35	0	80
3309	AMBU' FILOMENA	AMBU' FILOMENA	45	35	16	96
3310	ANDRIANI MARTINA	ANDRIANI MARTINA	0	35	16	51
3311	SARDONE ANTONIA	SARDONE ANTONIA	23,25366914	35	16	74,25366914
3312	COLAPRICE CRISTIAN	COLAPRICE CRISTIAN	12,20208972	35	19	66,20208972
3313	GENTILE ANNA CARMELA	DI GREGORIO S.S. SOCIETA' AGRICOLA	15,68238882	35	16	66,68238882
3314	D'IMPERIO GIOVANNI	D'IMPERIO GIOVANNI	11,65573097	35	16	62,65573097
3315	COPPOLA AURELIO	COPPOLA AURELIO	8,50604745	35	16	59,50604745
3316	COSTANTINO PASQUALE	COSTANTINO PASQUALE	25,40450055	35	17	77,40450055
3317	RADATTI ANTONIO	RADATTI ANTONIO	40,7058447	20	16	76,7058447
3318	INNOCENTE COSIMO	INNOCENTE COSIMO	25	35	16	76
3319	SERIO ANDREA	SERIO ANDREA	15,98732324	35	16	66,98732324
3320	SFORZA FLORIANA	SFORZA FLORIANA	24,79195137	35	17	76,79195137
3321	SOROBERTO MASSIMO	SOROBERTO MASSIMO	13,61923319	35	16	64,61923319
3322	TOTARO LUIGI	TOTARO LUIGI	45	20	17	82
3323	CIARELLI ROSARIA	CIARELLI ROSARIA	45	20	17	82
3324	FERRARA GIANFRANCO	FERRARA GIANFRANCO	25	35	16	76
3325	GISSI GIUSEPPE RUGGIERO	GISSI GIUSEPPE RUGGIERO	5,28473619	35	18	58,28473619
3326	SABINO GIANVINCENZO	SABINO GIANVINCENZO	25	35	20	80
3327	GENTILE ANDREA	GENTILE ANDREA	16,76352058	35	16	67,76352058
3328	PERRONE GIOVANNI	S.S. AGRICOLA F.LLI PERRONE	25	35	0	60
3329	PERRONE PAOLA	S.S. AGRICOLA F.LLI PERRONE	25	35	0	60
3330	GUIDO CHIARA	GUIDO CHIARA	0	35	16	51
3331	BASSO FEDERICO	BASSO FEDERICO	0	35	16	51
3332	VENTUCCI PASQUALE PIO	AZIENDA AGRICOLA VENTUCCI SOCIETA' AGRICOLA S.A.S. DI VENTUCCI PASQUALE PIO	0	35	16	51
3333	RUSSO MICHELE	RUSSO MICHELE	0	35	16	51
3334	DEFLORIO GIOVANNI	DEFLORIO GIOVANNI	16,94934137	35	20	71,94934137
3335	LORUSSO MICHELE	LORUSSO MICHELE	24,80504553	35	18	77,80504553
3336	SETTANNI ALESSANDRO	AZ. AGRICOLA F.LLI SETTANNI S.S.	8,81244927	35	19	62,81244927
3337	SETTANNI EMILIANO	AZ. AGRICOLA F.LLI SETTANNI S.S.	8,81244927	35	19	62,81244927
3338	PACE MARIA	PACE MARIA	16,49151088	35	16	67,49151088
3339	BOCCACCIO ANNA	SOCIETA' SEMPLICE AGRICOLA BOCCACCIO	25	35	0	60

PSR PUGLIA 2014 - 2020 ALLEGATO A.1

PACCHETTO GIOVANI – Bando pubblicato nel BURP n. 87 del 28/07/2016 e ss.mm.ii.

Sottomisura 6.1 Aiuti all'avviamento di imprese per i giovani agricoltori

Dettaglio punteggi conseguiti in applicazione dei criteri di selezione di cui alla sottomisura 6.1

			PUNTEGGIO			
POSIZIONE	RICHIEDENTE PREMIO	DENOMINAZIONE AZIENDA	PRINCIPI 1 e 2	PRINCIPIO 3	PRINCIPIO 4	PUNTEGGIO CONSEGUITO
3340	BOCCACCIO LUIGI	SOCIETA' SEMPLICE AGRICOLA BOCCACCIO	25	35	0	60
3341	CARONE FRANCESCO	SAN MICHELE IN TRIGLIE DEI F.LLI CARONE SOCIETA' SEMPLICE AGRICOLA DI GIUSEPPE E FRANCESCO CARONE	15	35	18	68
3342	CARONE GIUSEPPE	SAN MICHELE IN TRIGLIE DEI F.LLI CARONE SOCIETA' SEMPLICE AGRICOLA DI GIUSEPPE E FRANCESCO CARONE	15	35	18	68
3343	D'ANTUONO CIRILLO	D'ANTUONO CIRILLO	45	35	16	96
3344	COLONNA ROSARIA	SOCIETA AGRICOLA SEMPLICE FEUDI DI SAN LORENZO	0	35	17	52
3345	MONTAGANO ALICE	SOCIETA AGRICOLA SEMPLICE FEUDI DI SAN LORENZO	0	35	17	52
3346	TANCORRE ANTONIA	SOCIETA AGRICOLA SEMPLICE FEUDI DI SAN LORENZO	0	35	17	52
3347	CATALETA RUGGIERO	AZIENDA AGRICOLA VITTORIA SOCIETA SEMPLICE AGRICOLA	0	35	17	52
3348	MASSARO RITA	AZIENDA AGRICOLA VITTORIA SOCIETA SEMPLICE AGRICOLA	0	35	17	52
3349	DI IORIO DONATO	DI IORIO SAS DI DONATO DI IORIO SOCIETA' AGRICOLA	12,38598221	35	16	63,38598221
3350	MASI PASQUALE	MASI PASQUALE	25	35	16	76
3351	LIPPOLIS MATTEO	LIPPOLIS MATTEO	25	35	18	78
3352	LA MACCHIA ANGELA	SOCIETA' AGRI L.M. AGRICOLA SOCIETA' SEMPLICE	0	35	18	53
3353	RIONTINO ANGELA	SOCIETA' AGRI L.M. AGRICOLA SOCIETA' SEMPLICE	0	35	18	53
3354	RUSSO ISABELLA PAOLA	SOCIETA' AGRI L.M. AGRICOLA SOCIETA' SEMPLICE	0	35	18	53
3355	CASOLARO SIMONA	CASOLARO SIMONA	0	35	18	53
3356	FANIGLIULO SANTE	FANIGLIULO SANTE	0	35	16	51
3357	COLETTA RITANGELA	SOCIEDTA' AGRICOLA RENCOL S.S.	23,96854851	35	19	77,96854851
3358	RENNA PIERO	SOCIEDTA' AGRICOLA RENCOL S.S.	23,96854851	35	19	77,96854851
3359	MELIOTA GIUSEPPE	MELIOTA GIUSEPPE	0	35	16	51
3360	DE BENEDITTIS FELICE	SOCIETA' AGRICOLA TENUTA DE BENEDITTIS IN TORRE DI NEGLIE S.A.S. DI DE BENEDITTIS FELICE & C.4	25	35	20	80
3361	NATUZZI PIERNUNZIO	NATUZZI PIERNUNZIO	25	35	17	77
3362	CASTRIGNANO' GENNI	CASTRIGNANO' GENNI	24,224926	35	19	78,224926
3363	FERRARA LUIGI	FERRARA LUIGI	7,02027692	35	16	58,02027692
3364	CONTE PIETRO	CONTE PIETRO	25	35	19	79
3365	PENNETTA VANESSA	PENNETTA VANESSA	25	35	16	76
3366	ACRI ANTONIO	ACRI ANTONIO	3,99850791	35	16	54,99850791
3367	RAMUNDO MARIALUIGIA	AGRI RAMUNDO SOCIETA' AGRICOLA SEMPLICE	24,44568837	35	0	59,44568837
3368	RAMUNDO VINCENZO	AGRI RAMUNDO SOCIETA' AGRICOLA SEMPLICE	24,44568837	35	0	59,44568837
3369	VACCA PIETRO	VACCA PIETRO	25	35	16	76
3370	PISICCHIO FABIO	PISICCHIO FABIO	17,66386539	35	16	68,66386539
3371	RAGUSEO PASQUA ANTONIA	RAGUSEO PASQUA ANTONIA	20,28068921	35	16	71,28068921
3372	PICERNO GIANVITO	PICERNO GIANVITO	25	35	18	78
3373	DEMARINO DONATO	DEMARINO DONATO	13,09172934	35	16	64,09172934
3374	CALIANDRO ELENA	CALIANDRO ELENA	14,20903574	35	16	65,20903574
3375	DI PALMA GIOVANNI	AZ. AGR. GIOSA S.S	0	35	17	52
3376	DI PALMA SARAH	AZ. AGR. GIOSA S.S	0	35	17	52

PSR PUGLIA 2014 - 2020 ALLEGATO A.1

PACCHETTO GIOVANI – Bando pubblicato nel BURP n. 87 del 28/07/2016 e ss.mm.ii.

Sottomisura 6.1 Aiuti all'avviamento di imprese per i giovani agricoltori

Dettaglio punteggi conseguiti in applicazione dei criteri di selezione di cui alla sottomisura 6.1

			PUNTEGGIO			
POSIZIONE	RICHIEDENTE PREMIO	DENOMINAZIONE AZIENDA	PRINCIPI 1 e 2	PRINCIPIO 3	PRINCIPIO 4	PUNTEGGIO CONSEGUITO
3377	MASTRAPASQUA ANNAMARIA	MASTRAPASQUA ANNAMARIA	19,67856659	35	16	70,67856659
3378	CHIECHI MARIAGRAZIA	CHIECHI MARIAGRAZIA	8,48954816	35	17	60,48954816
3379	VINCI PIERO	VINCI PIERO	25	15	16	56
3380	DITOMA COSIMO	DITOMA COSIMO	25	15	16	56
3381	BOLOGNINO REMOMANUEL	BOLOGNINO REMOMANUEL	25	20	17	62
3382	GATTA MONICA	GATTA MONICA	3,06320926	35	16	54,06320926
3383	DE FELICE GRAZIA	DE FELICE GRAZIA	12,65354711	35	16	63,65354711
3384	DONADEO SARA	DONADEO SARA	25	35	16	76
3385	GRECO COSIMO DAMIANO	GRECO COSIMO DAMIANO	19,9652767	35	19	73,9652767
3386	MARAGLINO PIETRO	MARAGLINO PIETRO	15	35	16	66
3387	PRICOP RAMONA MIRELA	PRICOP RAMONA MIRELA	25	35	16	76
3388	MAIORANO VALENTINA	MAIORANO VALENTINA	25	35	16	76
3389	MANGANO ROBERTO	MANGANO ROBERTO	9,14094033	35	16	60,14094033
3390	NESTA GIUSEPPE	NESTA GIUSEPPE	18,08633939	35	17	70,08633939
3391	PIAZZOLLA NICOLETTA	PIAZZOLLA NICOLETTA	0	35	16	51
3392	DI EMIDIO BERARDO MARCO	DI EMIDIO BERARDO MARCO	0	35	16	51
3393	DI PIERRO MAURIZIO	DI PIERRO MAURIZIO	0	35	16	51
3394	MERCURI FILOMENA	MERCURI FILOMENA	0	35	16	51
3395	LAQUALE ORAZIO	LAQUALE ORAZIO	0	35	16	51
3396	LARATO GIOVANNI	LARATO GIOVANNI	25	35	16	76
3397	DECATALDO DONATO	DECATALDO DONATO	25	35	16	76
3398	SARACINO FRANCESCO	SARACINO FRANCESCO	25	35	16	76
3399	LOPANE ALESSIO	LOPANE ALESSIO	25	35	16	76
3400	QUARTA ANTONIO	QUARTA ANTONIO	25	35	16	76
3401	SPIERTO SEBASTIANO	SPIERTO SEBASTIANO	25	35	16	76
3402	REGINA GIUSEPPE ANTONELLO	REGINA GIUSEPPE ANTONELLO	25	35	16	76
3403	ABBADESSA GIUSEPPE	ABBADESSA GIUSEPPE	25	35	16	76
3404	DEROSA ROSARIO	DEROSA ROSARIO	25	35	16	76
3405	CASSANO LEONARDO	CASSANO LEONARDO	25	35	16	76
3406	MONTE MICHELE	MONTE MICHELE	25	35	16	76
3407	NESTOLA GIANLUCA MASSIMILIAN	NESTOLA GIANLUCA MASSIMILIAN	25	35	16	76
3408	LAMONARCA VINCENZO	LAMONARCA VINCENZO	25	35	16	76
3409	RAGNO GIUSEPPE	IL GIARDINO DEI CILIEGI SOCIETA' SEMPLICE AGRICOLA	25	35	16	76
3410	GIORDANO DOMENICA	GIORDANO DOMENICA	25	35	16	76
3411	CARNEADE DARIO	CARNEADE DARIO	25	35	16	76
3412	DI TURO VITO SILVANO	DI TURO VITO SILVANO	25	35	16	76
3413	TOMA FEDERICA CARMEN	TOMA FEDERICA CARMEN	25	35	16	76
3414	GALIANO MASSIMO	ARMEF SRL SOCIETA' AGRICOLA	25	35	16	76
3415	NITZ DOMENICA	NITZ DOMENICA	25	35	16	76
3416	DEL TUFO MATTEO MARIA	DEL TUFO MATTEO MARIA	25	35	16	76

PSR PUGLIA 2014 - 2020 ALLEGATO A.1

PACCHETTO GIOVANI – Bando pubblicato nel BURP n. 87 del 28/07/2016 e ss.mm.ii.

Sottomisura 6.1 Aiuti all'avviamento di imprese per i giovani agricoltori

Dettaglio punteggi conseguiti in applicazione dei criteri di selezione di cui alla sottomisura 6.1

			PUNTEGGIO			
POSIZIONE	RICHIEDENTE PREMIO	DENOMINAZIONE AZIENDA	PRINCIPI 1 e 2	PRINCIPIO 3	PRINCIPIO 4	PUNTEGGIO CONSEGUITO
3417	DE RUVO MARIA ANTONIETTA	DE RUVO MARIA ANTONIETTA	25	35	16	76
3418	DE MARINIS FRANCESCO	DE MARINIS FRANCESCO	25	35	16	76
3419	TASSIELLO MICHELE	TENUTA PERE ROSSE S.S. AGRICOLA	25	35	16	76
3420	SACCO ROSARIA	SACCO ROSARIA	25	35	16	76
3421	SETTE ROSITA	SETTE ROSITA	25	35	16	76
3422	MALCANGI FRANCESCA	MALCANGI FRANCESCA	25	35	16	76
3423	BENINCASA CRISTINA	BENINCASA CRISTINA	25	35	16	76
3424	BOCCUTO PASQUALE	BOCCUTO PASQUALE	25	35	16	76
3425	RAGNO MARIA TERESA	RAGNO MARIA TERESA	25	35	16	76
3426	LIOTINO GIUSEPPE	AGRIAVICOLA CONCA MURGIANA S.R.L. SOCIETA' AGRICOLA	25	35	16	76
3427	LORUSSO FELICIA	LORUSSO FELICIA	25	35	16	76
3428	SISTO ANGELA	SISTO ANGELA	25	35	16	76
3429	FRASCELLA ARCANGELA	FRASCELLA ARCANGELA	25	35	16	76
3430	FACECCHIA GIANCARLO	FACECCHIA GIANCARLO	11,34286114	35	16	62,34286114
3431	SACCO MATTEO	SACCO MATTEO	0	35	16	51
3432	GADALETA SERGIO	GADALETA SERGIO	4,96563209	35	16	55,96563209
3433	ROMANAZZI VITO	ROMANAZZI VITO	21,88254567	35	19	75,88254567
3434	RUGGIERO TOMMASO	RUGGIERO TOMMASO	2,74886117	35	16	53,74886117
3435	CANNONE DAVIDE DOMENICO	SOCIETA' AGRICOLA SEMPLICE TENUTA CANNONE	0	35	16	51
3436	DI NICCOLO GIOVANNI	SOCIETA' AGRICOLA SEMPLICE TENUTA CANNONE	0	35	16	51
3437	DIFINO ISABELLE	DIFINO ISABELLE	0	35	16	51
3438	MONTRONE MARIANGELA	MONTRONE MARIANGELA	25	35	16	76
3439	MOTOLESE FRANCESCA	MOTOLESE FRANCESCA	15	35	16	66
3440	PIERRO MARTA	PIERRO MARTA	25	35	16	76
3441	ALOISIO GIOVANNA	ALOISIO GIOVANNA	25	20	16	61
3442	SCIOSCIO ANTONELLA	SCIOSCIO ANTONELLA	25	35	16	76
3443	CELOZZI ANTONIO	CELOZZI ANTONIO	40,72984807	35	16	91,72984807
3444	BARASSI ADALGISA	AZIENDA AGRICOLA IUSO SOCIETA' SEMPLICE	0	35	16	51
3445	IUSO PASQUALE	AZIENDA AGRICOLA IUSO SOCIETA' SEMPLICE	0	35	16	51
3446	TETRO VITO	TETRO VITO	21,35938063	35	16	72,35938063
3447	ERRICO ALESSANDRO	ERRICO ALESSANDRO	25	35	16	76
3448	CROCETTA ANGELICA	CROCETTA ANGELICA	3,83480668	35	17	55,83480668
3449	LAMANNA GIOVANNI	LAMANNA GIOVANNI	6,52200981	35	16	57,52200981
3450	LOMBARDI ANNA DEBORA	LOMBARDI ANNA DEBORA	26,34708497	35	18	79,34708497
3451	D'URSO ANGELO	D'URSO ANGELO	11,69748332	35	19	65,69748332
3452	DI CARLO GIANNI LIBERATO	DI CARLO GIANNI LIBERATO	45	20	16	81
3453	BISIGNANO FELICE	LA NUOVA SAN ROCCO SOCIETA' AGRICOLA SEMPLICE	0,90837082	35	17	52,90837082
3454	IORIO ELENA	LA NUOVA SAN ROCCO SOCIETA' AGRICOLA SEMPLICE	0,90837082	35	17	52,90837082
3455	QUITADAMO LUCIA	QUITADAMO LUCIA	25	35	16	76
3456	DE SALVIA FRANCO	DE SALVIA FRANCO	45	35	16	96

PSR PUGLIA 2014 - 2020 ALLEGATO A.1

PACCHETTO GIOVANI – Bando pubblicato nel BURP n. 87 del 28/07/2016 e ss.mm.ii.

Sottomisura 6.1 Aiuti all'avviamento di imprese per i giovani agricoltori

Dettaglio punteggi conseguiti in applicazione dei criteri di selezione di cui alla sottomisura 6.1

			PUNTEGGIO			
POSIZIONE	RICHIEDENTE PREMIO	DENOMINAZIONE AZIENDA	PRINCIPI 1 e 2	PRINCIPIO 3	PRINCIPIO 4	PUNTEGGIO CONSEGUITO
3457	LOMANGINO STEFANO	LOMANGINO STEFANO	25	35	16	76
3458	LAFORGIA VITTORIO	LAFORGIA VITTORIO	25	35	16	76
3459	CUTRONE VITO	CUTRONE VITO	25	35	16	76
3460	SANTORO FIORELLA	SANTORO FIORELLA	19,4320982	35	16	70,4320982
3461	ARCANGIOLI DONATELLA	ARCANGIOLI DONATELLA	25	20	18	63
3462	D'ANGELLA GIOVANNI	D'ANGELLA GIOVANNI	25	35	16	76
3463	SPINELLI DANIELA	SPINELLI DANIELA	45	20	16	81
3464	MOSCHETTI ARCANGELO	F.LLI MOSCHETTI SOCIETA' SEMPLICE AGRICOLA	25	35	20	80
3465	MOSCHETTI MARIKA	F.LLI MOSCHETTI SOCIETA' SEMPLICE AGRICOLA	25	35	20	80
3466	ROSATI ANTONIETTA ADELE	ROSATI ANTONIETTA ADELE	25	35	16	76
3467	SIBILLA PIETRO	SIBILLA PIETRO	19,66904064	35	16	70,66904064
3468	CARAMIA FRANCESCO	CARAMIA FRANCESCO	0	35	16	51
3469	DELL'ANNA FRANCESCO	DELL'ANNA FRANCESCO	25	35	17	77
3470	GUASTAMACCHIA MICHELE	GUASTAMACCHIA MICHELE	20,95826932	35	16	71,95826932
3471	SAVINO DAMIANO	SAVINO DAMIANO	25	35	16	76
3472	FERRANDINO LEONARDO	FERRANDINO LEONARDO	8,01392992	35	18	61,01392992
3473	DISANTO NICOLA	AZ. AGRICOLA DEL PARCO S.S.	25	35	20	80
3474	DISANTO NUNZIATINA	AZ. AGRICOLA DEL PARCO S.S.	25	35	20	80
3475	MAZZOTTA SALVATORE	MAZZOTTA SALVATORE	21,66563983	35	16	72,66563983
3476	CALDARA FABIO	CALDARA FABIO	0	35	16	51
3477	MASTRANGELO LUCIANO	MASTRANGELO LUCIANO	8,32079893	35	16	59,32079893
3478	MEMEO MICHY	MEMEO MICHY	14,73614184	35	16	65,73614184
3479	D'INNELLA EUGENIA	D'INNELLA EUGENIA	25	35	16	76
3480	VOLPE FELICE	VOLPE FELICE	25	35	16	76
3481	BELLAVEDUTA MICHELE	BELLAVEDUTA MICHELE	5,56334193	35	16	56,56334193
3482	BIZZOCO MARIANNA	BIZZOCO MARIANNA	19,1937401	35	16	70,1937401
3483	MASCOLO MARIA CRISTINA	SOCIETA' AGRICOLA SEMPLICE MASCOLO TRADE	19,1877504	35	19	73,1877504
3484	MASCOLO NICOLA	SOCIETA' AGRICOLA SEMPLICE MASCOLO TRADE	19,1877504	35	19	73,1877504
3485	LABIANCA PATRIZIA	LABIANCA PATRIZIA	10,24511271	35	16	61,24511271
3486	AMORUSO PIETRO	AMORUSO PIETRO	0	35	16	51
3487	CAPANO FEDERICA LUCE	CAPANO FEDERICA LUCE	25	35	16	76
3488	DELL'OLIO MASSIMILIANO	DELL'OLIO MASSIMILIANO	25	35	17	77
3489	DE FILIPPIS GRAZIANO	DE FILIPPIS GRAZIANO	25	35	17	77
3490	CAZZOLLA BENITO	CAZZOLLA BENITO	25	35	16	76
3491	CAGGESE GABRIELE MARIO	CAGGESE GABRIELE MARIO	25	0	16	41
3492	MIANI FRANCESCO	MIANI FRANCESCO	0	35	16	51
3493	LOGRIECO ROSARIA	LOGRIECO ROSARIA	25	20	16	61
3494	PICCOLOMO CATALDO	PICCOLOMO CATALDO	4,98075873	35	16	55,98075873
3495	SIMONE ARCANGELA	SIMONE ARCANGELA	6,63247334	35	17	58,63247334
3496	STEA MARIA TERESA	STEA MARIA TERESA	10,64093346	35	17	62,64093346

ALLEGATO A.1

PSR PUGLIA 2014 - 2020

PACCHETTO GIOVANI – Bando pubblicato nel BURP n. 87 del 28/07/2016 e ss.mm.ii.

Sottomisura 6.1 Aiuti all'avviamento di imprese per i giovani agricoltori

Dettaglio punteggi conseguiti in applicazione dei criteri di selezione di cui alla sottomisura 6.1

			PUNTEGGIO			
POSIZIONE	RICHIEDENTE PREMIO	DENOMINAZIONE AZIENDA	PRINCIPI 1 e 2	PRINCIPIO 3	PRINCIPIO 4	PUNTEGGIO CONSEGUITO
3497	STRIPPOLI CATALDO	STRIPPOLI CATALDO	13,49637681	35	16	64,49637681
3498	POSTOLATIY OLENA	POSTOLATIY OLENA	23,83167355	35	16	74,83167355
3499	INGLESE GIOVANNA	INGLESE GIOVANNA	15	35	18	68
3500	ALBANESE MARIA CARMELA	ALBANESE MARIA CARMELA	8,99515829	35	16	59,99515829
3501	ZONNO GIUSEPPE	ZONNO GIUSEPPE	20,34043058	35	16	71,34043058
3502	GIANNINI ANDREA	GIANNINI ANDREA	25	35	17	77
3503	MICCOLI DOMENICO	MICCOLI DOMENICO	15,69668593	35	16	66,69668593
3504	SECCIA LUIGI	SECCIA LUIGI	0	35	18	53
3505	CARCIULLO PIERO	CARCIULLO PIERO	25	20	16	61
3506	CUSMAI ALESSANDRO	RI.AL. CUSMAI SOCIETA' SEMPLICE AGRICOLA	4,20241912	35	17	56,20241912
3507	CUSMAI RICCARDO	RI.AL. CUSMAI SOCIETA' SEMPLICE AGRICOLA	4,20241912	35	17	56,20241912
3508	CALIANDRO PIETRO	AZ. AGRICOLA FRAGNITE DI CALIANDRO PIETRO & PIETRO	13,35125378	35	20	68,35125378
3509	CALIANDRO PIETRO	AZ. AGRICOLA FRAGNITE DI CALIANDRO PIETRO & PIETRO	13,35125378	35	20	68,35125378
3510	SHQEPA GAZMEND	SHQEPA GAZMEND	25	20	16	61
3511	MALLARDI ANTONELLA	La dea di Mallardi Carmen e Antonella soc sempl	25	35	0	60
3512	MALLARDI CARMELA	La dea di Mallardi Carmen e Antonella soc sempl	25	35	0	60
3513	NETTI ROSARIA	NETTI ROSARIA	0	35	18	53
3514	DI BISCEGLIE ANTONIA	SOCIETA' AGRICOLA POZZELLE MURGE S.S.	15	35	19	69
3515	DI BISCEGLIE LUCIA	SOCIETA' AGRICOLA POZZELLE MURGE S.S.	15	35	19	69
3516	DI BISCEGLIE LUIGI	SOCIETA' AGRICOLA POZZELLE MURGE S.S.	15	35	19	69
3517	AVENA ANNA ADELE	FERONIA SOCIETA' SEMPLICE AGRICOLA	25	35	0	60
3518	AVENA FRANCESCA	FERONIA SOCIETA' SEMPLICE AGRICOLA	25	35	0	60
3519	PULITO GIAMMARCO	PULITO GIAMMARCO	14,25968233	35	16	65,25968233
3520	MAGGIULLI LUIGI	MAGGIULLI LUIGI	25	35	19	79
3521	EPIFANI FELICIANO	EPIFANI FELICIANO	7,43433284	35	16	58,43433284
3522	FANELLI SALVATORE	FANELLI SALVATORE	24,64969219	35	16	75,64969219
3523	MONGELLI NICOLA	MONGELLI NICOLA	17,7538378	35	16	68,7538378
3524	MARINO LUDOVICO	MARINO LUDOVICO	19,96080561	35	16	70,96080561
3525	PETRACCA FRANCESCO	LA FONTE S.A.S. DI PETRACCA ROCCO & PETRACCA FRANCESCO SOCIETA' AGRICOLA	19,22714227	35	19	73,22714227
3526	PETRACCA ROCCO	LA FONTE S.A.S. DI PETRACCA ROCCO & PETRACCA FRANCESCO SOCIETA' AGRICOLA	19,22714227	35	19	73,22714227
3527	LISO NICOLA	LISO NICOLA	5,15265826	35	16	56,15265826
3528	CICIRIELLO GIUSEPPINA	SOCIETA' AGRICOLA CICIRIELLO S.S.	15,21032909	35	16	66,21032909
3529	CICIRIELLO VINCENZO	SOCIETA' AGRICOLA CICIRIELLO S.S.	15,21032909	35	16	66,21032909
3530	SCARANO FRANCESCO	SCARANO FRANCESCO	15,54293108	35	16	66,54293108
3531	CARRISI ANTHEA	ANSEL DI ANTHEA E SELENE CARRISI SOCIETA' SEMPLICE AGRICOLA	19,92829783	35	17	71,92829783
3532	CARRISI SELENE	ANSEL DI ANTHEA E SELENE CARRISI SOCIETA' SEMPLICE AGRICOLA	19,92829783	35	17	71,92829783
3533	GERMINARIO IPPOLITA	GERMINARIO IPPOLITA	2,74691014	35	16	53,74691014
3534	MELE VITO	MELE VITO	25	20	18	63

PSR PUGLIA 2014 - 2020 ALLEGATO A.1

PACCHETTO GIOVANI – Bando pubblicato nel BURP n. 87 del 28/07/2016 e ss.mm.ii.

Sottomisura 6.1 Aiuti all'avviamento di imprese per i giovani agricoltori

Dettaglio punteggi conseguiti in applicazione dei criteri di selezione di cui alla sottomisura 6.1

			PUNTEGGIO			
POSIZIONE	RICHIEDENTE PREMIO	DENOMINAZIONE AZIENDA	PRINCIPI 1 e 2	PRINCIPIO 3	PRINCIPIO 4	PUNTEGGIO CONSEGUITO
3535	BERARDI ADRIANA	BERARDI ADRIANA	0	35	16	51
3536	CAVALIERE GIUSEPPE	CAVALIERE GIUSEPPE	14,17986685	35	17	66,17986685
3537	DI MAGGIO ROSSELLA	DI MAGGIO ROSSELLA	23,49291076	35	16	74,49291076
3538	SIRRESSI ANGELO	SIRRESSI ANGELO	25	35	16	76
3539	CAMPANELLI ANGELO	CAMPANELLI ANGELO	19,66524346	35	16	70,66524346
3540	ELIA DANIELE	ELIA DANIELE	25	35	16	76
3541	CONCA PIETRO	CONCA PIETRO	25	35	16	76
3542	MOTOLESE ITALO GIUSEPPE	MOTOLESE ITALO GIUSEPPE	17,16262249	35	16	68,16262249
3543	RANIERI LUCA	RANIERI LUCA	0	35	17	52
3544	FERSINI OMAR	FERSINI OMAR	4,05204072	35	17	56,05204072
3545	QUACQUARELLI PASQUALE	QUACQUARELLI PASQUALE	4,72284904	35	16	55,72284904
3546	ZINGARO MARCO	ZINGARO MARCO	15	35	16	66
3547	DETTOLI LUCREZIA	DETTOLI LUCREZIA	0	35	19	54
3548	PIZZOLORUSSO MICHELE	PIZZOLORUSSO MICHELE	4,00394513	35	16	55,00394513
3549	MAGGIO ANTONIO	MAGGIO ANTONIO	0	35	16	51
3550	ARDITO FRANCESCA	ARDITO FRANCESCA	0	35	16	51
3551	MASUCCI MICHELE	MASUCCI MICHELE	0	35	16	51
3552	CAPACCHIONE SAVINO	CAPACCHIONE SAVINO	0	35	16	51
3553	PIAZZOLLA MARIAPAOLA	SOCIETA' AGRICOLA SEMPLICE PIAZZOLLA	25	35	16	76
3554	VALENZANO NICOLA	VALENZANO NICOLA	0	35	16	51
3555	MARTIRE MARIA GRAZIA	MARTIRE MARIA GRAZIA	0	35	16	51
3556	FRASCATI MAURIZIO	FRASCATI MAURIZIO	0	35	16	51
3557	ROPPO FABIO	ROPPO FABIO	0	35	16	51
3558	VITOBELLO ARCANGELA	VITOBELLO ARCANGELA	0	35	16	51
3559	AMORUSO MICHELE ROBERTO	AMORUSO MICHELE ROBERTO	0	35	16	51
3560	SPADARO RUGGIERO	SPADARO RUGGIERO	0	35	16	51
3561	BEVERE ROBERTO	BEVERE ROBERTO	0	35	16	51
3562	MUOIO GIUSEPPE	MUOIO GIUSEPPE	0	35	16	51
3563	PARISI ALESSANDRA	2NT DI PARISI A. & C. SAS SOC. AGRICOLA	0	35	18	53
3564	GUASTAMACCHIA VITTORIO	GUASTAMACCHIA VITTORIO	25	35	16	76
3565	SERINO RICCARDINA-MARTA	SERINO RICCARDINA-MARTA	0	35	19	54
3566	BOCCUZZI PALMA	BOCCUZZI PALMA	0	35	16	51
3567	GIUSTINO DOMENICO	GIUSTINO DOMENICO	0	35	16	51
3568	TRINCUCCI ALBERTO	TRINCUCCI ALBERTO	0	35	16	51
3569	ACASANDREI PETRONELA	ACASANDREI PETRONELA	0	35	16	51
3570	BOVE ROSSELLA	BOVE ROSSELLA	0	35	16	51
3571	LUCERA ANNALISA	LUCERA ANNALISA	0	35	16	51
3572	LONGO MAURIZIO	LONGO MAURIZIO	0	35	16	51
3573	SAMMARCO ALBERTO	F.LLI SAMMARCO S.N.C. SOCIETA' AGRICOLA	25	35	20	80
3574	SAMMARCO GIOVANNI	F.LLI SAMMARCO S.N.C. SOCIETA' AGRICOLA	25	35	20	80

PSR PUGLIA 2014 - 2020 ALLEGATO A.1

PACCHETTO GIOVANI – Bando pubblicato nel BURP n. 87 del 28/07/2016 e ss.mm.ii.

Sottomisura 6.1 Aiuti all'avviamento di imprese per i giovani agricoltori

Dettaglio punteggi conseguiti in applicazione dei criteri di selezione di cui alla sottomisura 6.1

			PUNTEGGIO			
POSIZIONE	RICHIEDENTE PREMIO	DENOMINAZIONE AZIENDA	PRINCIPI 1 e 2	PRINCIPIO 3	PRINCIPIO 4	PUNTEGGIO CONSEGUITO
3575	DEANDRI LILLA MARIA	DEANDRI LILLA MARIA	25	35	17	77
3576	GATTA MIRKO	GATTA MIRKO	0	35	16	51
3577	PISTILLO MARIANNA	PISTILLO MARIANNA	0	35	16	51
3578	CANNONE GIUSEPPE	CANNONE GIUSEPPE	4,12798455	35	16	55,12798455
3579	PONTRELLI LUCA	PONTRELLI LUCA	0	35	16	51
3580	BRANCA DANIELE	BRANCA DANIELE	25	35	16	76
3581	TRAVERSI CHIARA	TRAVERSI CHIARA	0	35	16	51
3582	AGRUSTI ANTONELLA	AGRUSTI ANTONELLA	18,920198	35	16	69,920198
3583	INGROSSO FRANCESCO	PACHEVA SOCIETA' AGRICOLA SRL	0	35	16	51
3584	DIDONATO ANNALISA	DIDONATO ANNALISA	16,94884129	35	16	67,94884129
3585	TERRONE MADDALENA	TERRONE MADDALENA	0	35	16	51
3586	LOSAPPIO LORENZO	AGRICOLA LOSAPPIO SOCIETA' SEMPLICE	0	35	16	51
3587	MANUTO LOREDANA	AGRICOLA LOSAPPIO SOCIETA' SEMPLICE	0	35	16	51
3588	DI BUDUO STEFANIA	DI BUDUO STEFANIA	0	35	16	51
3589	CARELLA ORASSIO	CARELLA ORASSIO	22,79424983	35	16	73,79424983
3590	TEOT FILIPPO	TEOT FILIPPO	25	35	16	76
3591	GIANNACCARO MARIA	GIANNACCARO MARIA	0	35	16	51
3592	FRATTA LUCA	F.LLI FRATTA SOCIETA' SEMPLICE AGRICOLA	0	35	16	51
3593	FRATTA MARCO	F.LLI FRATTA SOCIETA' SEMPLICE AGRICOLA	0	35	16	51
3594	PALLOTTA SALVATORE	PALLOTTA SALVATORE	25	35	16	76
3595	INFANTE ROSSELLA	INFANTE ROSSELLA	0	35	16	51
3596	DE FAZIO DIEGO	DE FAZIO DIEGO	0	35	16	51
3597	BAGNATO ANTONELLO	BAGNATO ANTONELLO	0	35	16	51
3598	CARDONE MARTINO	CARDONE MARTINO	23,65686884	35	16	74,65686884
3599	SISTO GIUSEPPE	SISTO GIUSEPPE	0	35	16	51
3600	MANSI VINCENZO	MANSI VINCENZO & C. SOCIETA' AGRICOLA SEMPLICE	1,73620578	35	17	53,73620578
3601	MANSI VINCENZO	MANSI VINCENZO & C. SOCIETA' AGRICOLA SEMPLICE	1,73620578	35	17	53,73620578
3602	PERINI ANTONIO	PERINI ANTONIO	0	35	16	51
3603	SANTOVITO CARLO	SANTOVITO CARLO	3,96762129	35	16	54,96762129
3604	SIFANNO RAFFAELE	SIFANNO RAFFAELE	22,57346775	35	16	73,57346775
3605	CAMPOREALE AGOSTINO	CAMPOREALE SOCIETA' SEMPLICE AGRICOLA	0	35	19	54
3606	CAMPOREALE EZIO	CAMPOREALE SOCIETA' SEMPLICE AGRICOLA	0	35	19	54
3607	LUBES MICHELE	LUBES MICHELE	0	35	16	51
3608	LEONARDI EMMANUEL MARIA	LEONARDI EMMANUEL MARIA	0	35	16	51
3609	VALENTE DOMENICO	VALENTE DOMENICO	0	35	18	53
3610	MEZZAPESA MARIA VINCENZA	MEZZAPESA MARIA VINCENZA	25	35	16	76
3611	DIMASTROMATTEO DAVIDE	DIMASTROMATTEO DAVIDE	14,16732881	35	0	49,16732881
3612	DI CEGLIE MARIA TERESA	DI CEGLIE MARIA TERESA	0	35	16	51
3613	DIMICCOLI RUGGIERO	DIMICCOLI RUGGIERO	0	35	16	51
3614	D'INNELLA LUCIANO LIVIO	D'INNELLA LUCIANO LIVIO	25	20	18	63

PSR PUGLIA 2014 - 2020 ALLEGATO A.1

PACCHETTO GIOVANI – Bando pubblicato nel BURP n. 87 del 28/07/2016 e ss.mm.ii.

Sottomisura 6.1 Aiuti all'avviamento di imprese per i giovani agricoltori

Dettaglio punteggi conseguiti in applicazione dei criteri di selezione di cui alla sottomisura 6.1

			PUNTEGGIO			
POSIZIONE	RICHIEDENTE PREMIO	DENOMINAZIONE AZIENDA	PRINCIPI 1 e 2	PRINCIPIO 3	PRINCIPIO 4	PUNTEGGIO CONSEGUITO
3615	DI CEGLIE GRAZIELLA	DI CEGLIE GRAZIELLA	0	35	16	51
3616	GIORDANO GIOVANNI	GIORDANO GIOVANNI	0,0635055	35	20	55,0635055
3617	SALVATORE RINA	SALVATORE RINA	45	35	16	96
3618	CASSANO MARCO	CASSANO MARCO	0	20	16	36
3619	LATORRE VINCENZO	LATORRE VINCENZO	2,88874998	35	16	53,88874998
3620	SALOMONE PIETRO	SALOMONE PIETRO	18,81438373	35	16	69,81438373
3621	CAMPANELLI SAVERIO	CAMPANELLI SAVERIO	0	35	16	51
3622	ROBLES LUDOVICO	ROBLES LUDOVICO	22,75764522	35	16	73,75764522
3623	PRINCIGALLI PASQUALE	PRINCIGALLI PASQUALE	25	35	16	76
3624	PERRUCCI MARIA PIA	PERRUCCI MARIA PIA	25	35	16	76
3625	FILANNINO PASQUALE	SOCIETA AGRICOLA DEI F.LLI FILANNINO PASQUALE & SAVINO SOCIETA SEMPLICE	0,02509799	35	19	54,02509799
3626	FILANNINO SAVINO	SOCIETA AGRICOLA DEI F.LLI FILANNINO PASQUALE & SAVINO SOCIETA SEMPLICE	0,02509799	35	19	54,02509799
3627	PALUMBO DOMENICO	PALUMBO DOMENICO	6,05199666	35	16	57,05199666
3628	ESPOSITO LUIGI	ESPOSITO LUIGI	2,70020895	35	16	53,70020895
3629	MUOLO GRAZIANO	MUOLO GRAZIANO	3,62873457	35	16	54,62873457
3630	BALESTRA GIUSEPPE	BALESTRA GIUSEPPE	2,89166276	35	16	53,89166276
3631	ANELLI DELIA	ANELLI DELIA	22,54673133	35	16	73,54673133
3632	AGOSTINELLI MARIA	SOCIETA' SEMPLICE AGRICOLA FRATELLI AGOSTINELLI	7,25252719	35	17	59,25252719
3633	AGOSTINELLI MARIO	SOCIETA' SEMPLICE AGRICOLA FRATELLI AGOSTINELLI	7,25252719	35	17	59,25252719
3634	BASILE MARIAPINA	BASILE MARIAPINA	45	35	16	96
3635	SAURINO RICCIOTTI	SAURINO RICCIOTTI	0	35	16	51
3636	DI CHIO DOMENICO	DI CHIO DOMENICO	0	35	16	51
3637	CRISTIANI GIUSEPPE	CRISTIANI GIUSEPPE	0	35	16	51
3638	SCIVETTI ARIANNA	SCIVETTI ARIANNA	0	35	16	51
3639	CILIBERTI ANNALINDA	CILIBERTI ANNALINDA	25	35	16	76
3640	GAZZILLI ANTONIO	GAZZILLI ANTONIO	0	35	16	51
3641	LUISI SILVANO	LUISI SILVANO	25	35	0	60
3642	MARINO GIUSEPPE	MARINO GIUSEPPE	0	35	16	51
3643	MANCINO GIANMARIA	MANCINO GIANMARIA	25	35	16	76
3644	CONSIGLIO GIOSUE'	CONSIGLIO GIOSUE'	0	35	16	51
3645	CELOZZI ANDREA	CELOZZI ANDREA	0	35	17	52
3646	CECI LUCIANA ALESSANDRA	CECI LUCIANA ALESSANDRA	0	35	16	51
3647	DE FEUDIS NICOLA	DE FEUDIS NICOLA	0	35	16	51
3648	MARINELLI ANTONIO	MARINELLI ANTONIO	0	35	16	51
3649	PASTORE MICHELE	PASTORE MICHELE	0	35	16	51
3650	DI MASO MARTINO	DI MASO MARTINO	0	35	16	51
3651	GIANNATEMPO EZIA	SOCIETA AGRICOLA BIOSISTER DI GIANNATEMPO EZIA E GIANNATEMPO SARA SOCIETA SEMPLICE	0	35	17	52

PSR PUGLIA 2014 - 2020 ALLEGATO A.1

PACCHETTO GIOVANI – Bando pubblicato nel BURP n. 87 del 28/07/2016 e ss.mm.ii.

Sottomisura 6.1 Aiuti all'avviamento di imprese per i giovani agricoltori

Dettaglio punteggi conseguiti in applicazione dei criteri di selezione di cui alla sottomisura 6.1

			PUNTEGGIO			
POSIZIONE	RICHIEDENTE PREMIO	DENOMINAZIONE AZIENDA	PRINCIPI 1 e 2	PRINCIPIO 3	PRINCIPIO 4	PUNTEGGIO CONSEGUITO
3652	GIANNATEMPO SARA	SOCIETA AGRICOLA BIOSISTER DI GIANNATEMPO EZIA E GIANNATEMPO SARA SOCIETA SEMPLICE	0	35	17	52
3653	D'ANTINO ELISA	AGRI3D - SOCIETA' AGRICOLA SEMPLICE	0	35	17	52
3654	TROTTA ANASTASIA	AGRI3D - SOCIETA' AGRICOLA SEMPLICE	0	35	17	52
3655	IAFFALDANO NATALINA	IAFFALDANO NATALINA	0	35	17	52
3656	BRAMATO DONATO	BRAMATO DONATO	25	35	16	76
3657	RUSSO PAOLO PIO	RUSSO PAOLO PIO	19,55458272	35	16	70,55458272
3658	MAZZA ANGELA	SOCIETA' AGRICOLA VENTRELLA & MAZZA S.S.	12,8571193	35	17	64,8571193
3659	GATTA RAFFAELE	GATTA RAFFAELE	2,69714611	35	16	53,69714611
3660	PATRUNO ILENIA	SOCIETA' AGRICOLA SIERRO DI PATRUNO PAOLO E ILENIA S.S.	25	35	18	78
3661	PATRUNO PAOLO	SOCIETA' AGRICOLA SIERRO DI PATRUNO PAOLO E ILENIA S.S.	25	35	18	78
3662	SURIANO BENEDETTO	SURIANO BENEDETTO	21,73385875	35	16	72,73385875
3663	DIPACE PASQUALE	DIPACE PASQUALE	0	35	17	52
3664	MAGARIELLI ALBERTO	MAGARIELLI ALBERTO	25	35	16	76
3665	CAMPANELLI MICHELE	CAMPANELLI MICHELE	18,83639348	35	16	69,83639348
3666	PAGLIARA ANGELO	PAGLIARA ANGELO	12,35819011	35	16	63,35819011
3667	CIOCIOLA LUCIA	CIOCIOLA LUCIA	45	20	19	84
3668	BRACONE VINCENZO PIO	BRACONE VINCENZO PIO	0	35	16	51
3669	DI BARI GIUSEPPE	DI BARI GIUSEPPE	0	35	16	51
3670	DI LELLA MICHELE	DI LELLA MICHELE	0	35	16	51
3671	SORINO TOMMASO	SORINO TOMMASO	0	35	16	51
3672	ANGLANI LUCA	AZIENDA GRECO SOCIETA' AGRICOLA S.A.S. DI ANGLANI LUCA & C.	25	35	16	76
3673	SERGIO DIEGO	SERGIO DIEGO	25	35	16	76
3674	GATTI GIOVANNI	GATTI GIOVANNI	25	35	16	76
3675	CICORELLA VITTORIA ANNA	CICORELLA VITTORIA ANNA	25	35	16	76
3676	BRUDAGLIO GIANMICHELE	BRUDAGLIO GIANMICHELE	25	35	16	76
3677	DAMBROSIO LORENZO	DAMBROSIO LORENZO	25	35	16	76
3678	RAGONE FILIPPO	RAGONE FILIPPO	25	35	16	76
3679	DELUCIA DONATO	DELUCIA DONATO	25	35	16	76
3680	MOLINARI PIERLUCA	MOLINARI PIERLUCA	25	35	16	76
3681	MIGLIORE GIULIA	MIGLIORE GIULIA	25	35	16	76
3682	RAGONE FRANCESCO	RAGONE FRANCESCO	25	35	16	76
3683	LATERZA GIUSEPPE	LATERZA GIUSEPPE	25	35	16	76
3684	FERORELLI GIUSEPPE	FERORELLI GIUSEPPE	25	35	16	76
3685	RAGONE SARA	RAGONE SARA	25	35	16	76
3686	GASPARRO DEBORA	GASPARRO DEBORA	25	35	16	76
3687	CAMISA ANTONIO	CAMISA ANTONIO	25	35	16	76
3688	CARLUCCI ROSA	CARLUCCI ROSA	25	35	16	76
3689	DI FONZO VITA FRANCESCA	DI FONZO VITA FRANCESCA	25	35	16	76
3690	CAMPANELLA PAOLA	CAMPANELLA PAOLA	25	35	16	76

PSR PUGLIA 2014 - 2020 ALLEGATO A.1

PACCHETTO GIOVANI – Bando pubblicato nel BURP n. 87 del 28/07/2016 e ss.mm.ii.

Sottomisura 6.1 Aiuti all'avviamento di imprese per i giovani agricoltori

Dettaglio punteggi conseguiti in applicazione dei criteri di selezione di cui alla sottomisura 6.1

			PUNTEGGIO			
POSIZIONE	RICHIEDENTE PREMIO	DENOMINAZIONE AZIENDA	PRINCIPI 1 e 2	PRINCIPIO 3	PRINCIPIO 4	PUNTEGGIO CONSEGUITO
3691	BULZACCHELLI ANNALISA	BULZACCHELLI ANNALISA	25	35	16	76
3692	DE ANGELIS PASQUALE	DE ANGELIS PASQUALE	10,19371111	35	16	61,19371111
3693	CORRERA MICHELE	NOSTROLIO SOCIETA' AGRICOLA A R.L.S.	0	35	16	51
3694	MAGLIA ANTONIO	"SOCIETA' AGRICOLA SEMPLICE FRATELLI MAGLIA"	0	35	16	51
3695	MAGLIA MARTINO	"SOCIETA' AGRICOLA SEMPLICE FRATELLI MAGLIA"	0	35	16	51
3696	MEMMOLA GIUSEPPE	MEMMOLA SOCIETA SEMPLICE AGRICOLA	25	35	0	60
3697	MEMMOLA RAFFAELLA	MEMMOLA SOCIETA SEMPLICE AGRICOLA	25	35	0	60
3698	GRILLO DAMIANO GERARDO	GRILLO DAMIANO GERARDO	0	35	17	52
3699	PERROTTA FRANCESCO	PERROTTA FRANCESCO	25	35	16	76
3700	DI BENEDETTO FRANCESCO	DI BENEDETTO FRANCESCO	3,10418696	35	16	54,10418696
3701	PLANTAMURA CLAUDIO	PLANTAMURA CLAUDIO	25	35	16	76
3702	RUSSO ANGELO	IL GIRASOLE SOCIETA' SEMPLICE AGRICOLA	14,30264144	35	17	66,30264144
3703	RUSSO CARMELINA	IL GIRASOLE SOCIETA' SEMPLICE AGRICOLA	14,30264144	35	17	66,30264144
3704	RUSSO LUCIA	IL GIRASOLE SOCIETA' SEMPLICE AGRICOLA	14,30264144	35	17	66,30264144
3705	RUBINO MARIA MICHELA	AZIENDA AGRICOLA CODA DI RONDINE	25	35	19	79
3706	MASTRORILLI MICHELE	MASTRORILLI MICHELE	18,81920774	35	16	69,81920774
3707	CAPOBIANCO ANTONIO	CAPOBIANCO ANTONIO	2,16356771	35	16	53,16356771
3708	MUSCI LUIGI	MUSCI LUIGI	6,58013328	35	16	57,58013328
3709	ANGELICOLA GIUSEPPE	ANGELICOLA GIUSEPPE	45	35	16	96
3710	SGARAMELLA GEREMIA	SGARAMELLA GEREMIA	1,24806851	35	18	54,24806851
3711	LATORRATA CAMILLA MARIA	LATORRATA GREEN SOCIETA' SEMPLICE AGRICOLA	11,38452867	35	19	65,38452867
3712	LATORRATA LUDOVICA MARIA	LATORRATA GREEN SOCIETA' SEMPLICE AGRICOLA	11,38452867	35	19	65,38452867
3713	STIPPELLI ALESSANDRO	AGRI STIPPELLI - SOCIETA' SEMPLICE AGRICOLA	11,01466636	35	17	63,01466636
3714	STIPPELLI VINCENZO	AGRI STIPPELLI - SOCIETA' SEMPLICE AGRICOLA	11,01466636	35	17	63,01466636
3715	PEPE GIOVANNI	PEPE GIOVANNI	0	35	16	51
3716	CAROLI FRANCESCO	DON ETTORE SOCIETA' AGRICOLA SRL	25	35	16	76
3717	CIRULLI GIOVANNI	AZIENDA AGRICOLA CIRULLI DI CIRULLI GIOVANNI & C. S.A.S.	4,86423002	35	17	56,86423002
3718	DELL'AQUILA MICHELA	DELL'AQUILA MICHELA	26,20714451	35	16	77,20714451
3719	NAPOLITANO ANNA	NAPOLITANO ANNA	0	35	17	52
3720	SOMMA DONATO	F.LLI SOMMA SOCIETA' SEMPLICE AGRICOLA	0	35	17	52
3721	SOMMA RAFFAELE	F.LLI SOMMA SOCIETA' SEMPLICE AGRICOLA	0	35	17	52
3722	SALCONE GIUSEPPE	SALCONE GIUSEPPE	0	35	16	51
3723	PALMITESTA FRANCESCO PAOLO	PALMITESTA FRANCESCO PAOLO	15	35	16	66
3724	COLELLA ANNA	AGRIFUSELLA SOCIETA' SEMPLICE AGRICOLA DI COLELLA ANNA E FONTE	4,27511603	35	19	58,27511603
3725	ZIMOTTI MIRIAM	ZIMOTTI MIRIAM	45	20	16	81
3726	PINTO NICOLA ANGELO	PINTO NICOLA ANGELO	0	35	16	51
3727	FINTO ROSA	SOCIETA' AGRICOLA SEMPLICE AGRIFINTO	0	35	17	52
3728	FINTO VINCENZO	SOCIETA' AGRICOLA SEMPLICE AGRIFINTO	0	35	17	52
3729	MELPIGNANO GIOVANNI	MELPIGNANO GIOVANNI	25	15	16	56
3730	MONGELLI GIUSEPPE	MONGELLI GIUSEPPE	0	35	17	52

PSR PUGLIA 2014 - 2020 ALLEGATO A.1

PACCHETTO GIOVANI – Bando pubblicato nel BURP n. 87 del 28/07/2016 e ss.mm.ii.

Sottomisura 6.1 Aiuti all'avviamento di imprese per i giovani agricoltori

Dettaglio punteggi conseguiti in applicazione dei criteri di selezione di cui alla sottomisura 6.1

			PUNTEGGIO			
POSIZIONE	RICHIEDENTE PREMIO	DENOMINAZIONE AZIENDA	PRINCIPI 1 e 2	PRINCIPIO 3	PRINCIPIO 4	PUNTEGGIO CONSEGUITO
3731	DI CORRADO NICOLA	AZIENDA DI MICCO PASQUA DI NICOLA E SILVIA DI CORRADO SOCIETA' AGRICOLA SEMPLICE	0	35	17	52
3732	DI CORRADO SILVIA	AZIENDA DI MICCO PASQUA DI NICOLA E SILVIA DI CORRADO SOCIETA' AGRICOLA SEMPLICE	0	35	17	52
3733	MONTAGANO CIRA VALENTINA	MONTAGANO CIRA VALENTINA	0	35	17	52
3734	TRISOLINI FRANCESCA	TRISOLINI FRANCESCA	25	35	16	76
3735	FIUME NICOLETTA	FIUME NICOLETTA	0	20	18	38
3736	ARGESE FRANCO	ARGESE FRANCO	25	35	16	76
3737	TROIANI FABRIZIO	TROIANI FABRIZIO	0	35	16	51
3738	INTOTARO PIETRO	INTOTARO PIETRO	3,87757955	35	17	55,87757955
3739	SICOLO ONOFRIO	SICOLO ONOFRIO	17,62191993	35	16	68,62191993
3740	FRIZZALE LEONARDA	PIERAGRI SOCIETA' AGRICOLA A RESPONSABILITA' LIMITATA A SOCIO UNICO	0,00459969	35	19	54,00459969
3741	RUTIGLIANO ANTONIO PIO	AGRICOLA SANT'ANNA SRLS	15	35	16	66
3742	MARCHESE ROCCO GIOVANNI	MARCHESE ROCCO GIOVANNI	15	35	16	66
3743	CATALUDDI RITA	CATALUDDI RITA	15	35	16	66
3744	RIZZI ANNA LUCIA	RIZZI ANNA LUCIA	0	35	16	51
3745	D'ALO' GIUSEPPE	D'ALO' GIUSEPPE	1,51157968	35	16	52,51157968
3746	ACHILLE MIRIANA	ACHILLE MIRIANA	20,66039498	35	16	71,66039498
3747	PICCOLOMO CATALDO	PICCOLOMO CATALDO	1,62743713	35	16	52,62743713
3748	ACCETTA LUCA	ACCETTA LUCA	25	35	16	76
3749	DE FELICE ROSALIA	DE FELICE ROSALIA	0,78925822	35	16	51,78925822
3750	MASTRODONATO FEDELE	MASTRODONATO FEDELE	9,83795497	35	17	61,83795497
3751	FRATTAROLO CLAUDIO PIO	FRATTAROLO CLAUDIO PIO	45	20	16	81
3752	ARRE' FRANCESCA	ARRE' FRANCESCA	25	35	16	76
3753	ZENGA DAMIANO	ZENGA DAMIANO	0	35	16	51
3754	DE CANCELLIS ANGELO CARMINE	DE CANCELLIS ANGELO CARMINE	0	35	16	51
3755	PUGLIESE CLAUDIA	PUGLIESE CLAUDIA	0	35	16	51
3756	IPPOLITO SIMONE	IPPOLITO SIMONE	0	35	16	51
3757	STEFANELLI PIERFRANCESCO	STEFANELLI PIERFRANCESCO	25	35	16	76
3758	GIUSI MARIA CARLA	GIUSI MARIA CARLA	25	35	16	76
3759	DEL BUONO ALBERTO	SOCIETA' AGRICOLA SEMPLICE DEL BUONO A.& A.	0	35	16	51
3760	DEL BUONO ANNA	SOCIETA' AGRICOLA SEMPLICE DEL BUONO A.& A.	0	35	16	51
3761	LABARILE VITO	LABARILE VITO	25	35	16	76
3762	AMORUSO CHIARA	AMORUSO CHIARA	0	35	16	51
3763	CAPOZZO COSMO	CAPOZZO COSMO	25	35	16	76
3764	ZULUAGA DIANA LUCIA	ZULUAGA DIANA LUCIA	25	35	0	60
3765	LOMBARDI FRANCESCO SAVERIO	LOMBARDI FRANCESCO SAVERIO	0	35	18	53
3766	DEJURE OSCAR	DEJURE OSCAR	7,55443235	35	16	58,55443235
3767	CORBO BERNARDINO	CORDIS SOCIETA' SEMPLICE AGRICOLA	0	35	17	52
3768	DI PASQUA ANNAMARIA	CORDIS SOCIETA' SEMPLICE AGRICOLA	0	35	17	52

PSR PUGLIA 2014 - 2020 ALLEGATO A.1

PACCHETTO GIOVANI – Bando pubblicato nel BURP n. 87 del 28/07/2016 e ss.mm.ii.

Sottomisura 6.1 Aiuti all'avviamento di imprese per i giovani agricoltori

Dettaglio punteggi conseguiti in applicazione dei criteri di selezione di cui alla sottomisura 6.1

			PUNTEGGIO			
POSIZIONE	RICHIEDENTE PREMIO	DENOMINAZIONE AZIENDA	PRINCIPI 1 e 2	PRINCIPIO 3	PRINCIPIO 4	PUNTEGGIO CONSEGUITO
3769	LOVINO MARILISA	LOVINO MARILISA	25	20	16	61
3770	SQUICCIARINI DARIA	SQUICCIARINI DARIA	25	35	18	78
3771	LOSITO GIANCARLO	LOSITO GIANCARLO	13,47480525	35	17	65,47480525
3772	PICCOLO ALBERTO	SOCIETA' AGRICOLA FRUTTI CASTEL DEL MONTE S.S.	4,1752293	35	16	55,1752293
3773	QUACQUARELLI RAFFAELLA	SOCIETA' AGRICOLA FRUTTI CASTEL DEL MONTE S.S.	4,1752293	35	16	55,1752293
3774	PETROSINO ANGELA	PETROSINO ANGELA	8,76754484	35	16	59,76754484
3775	MACCHIA ROBERTA	MACCHIA ROBERTA	16,64271174	35	17	68,64271174
3776	GIAMPETRUZZI MICHELE	SOCIETA' AGRICOLA MASSERIA GROTTILLO S.R.L.	25	35	19	79
3777	DEL VISCIO VITTORIO	DEL VISCIO VITTORIO	45	35	0	80
3778	LATORRE PASQUALE	LATORRE PASQUALE	45	35	0	80
3779	DEFILIPPIS LEONARDO	DEFILIPPIS LEONARDO	25	35	20	80
3780	PINTO GIUSEPPE	PINTO GIUSEPPE	25	35	20	80
3781	MASTRORILLI SAVINO	MASTRORILLI SAVINO	25	20	16	61
3782	LOBERTO LUCA	LOBERTO LUCA	25	35	16	76
3783	VESCIA FEDERICA	VESCIA FEDERICA	45	35	0	80
3784	CARNEVALE GIORGIA	BOCCA D'ORO BIO EXPERIENCE S.R.L - SOCIETA' AGRICOLA	0	35	19	54
3785	URSO NICCOLO'	URSO NICCOLO'	25	35	16	76
3786	LAPORTA FRANCESCO	LAPORTA FRANCESCO	0	35	16	51
3787	DE NICOLO MICHELE	DE NICOLO MICHELE	25	20	16	61
3788	BITETTO VITO	BITETTO VITO	25	20	17	62
3789	POTENZA VALERIA	POTENZA VALERIA	0	35	18	53
3790	DIDONNA ISABEL	DIDONNA ISABEL	0	35	16	51
3791	PALANGA CELESTE	PALANGA CELESTE	0	35	16	51
3792	CAPORALE GIUSEPPE	CAPORALE GIUSEPPE	25	20	16	61
3793	CAPUTO FRANCESCO	CAPUTO FRANCESCO	0	35	16	51
3794	LENTI CHIARA	LENTI CHIARA	0	35	16	51
3795	ANCORA COSIMO	MEDIFLORA S.A.S DI ANCORA COSIMO & C.- SOCIETA'AGRICOLA	25	20	16	61
3796	SURIANO MARCO	SURIANO MARCO	0	35	18	53
3797	FIORE VITO NICOLA	FIORE VITO NICOLA	0	35	20	55
3798	DIDONNA DOMENICO	DIDONNA DOMENICO	0	35	16	51
3799	CASTRIA ANTONIA	CASTRIA ANTONIA	25	35	16	76
3800	FIORE PIETRO	FIORE PIETRO	20,09948128	35	16	71,09948128
3801	RUBINI ANDREA	RUBINI ANDREA	18,94757441	35	16	69,94757441
3802	DEL VESCOVO MARICA	DEL VESCOVO MARICA	0	35	16	51
3803	SARDANO FEDERICA	SARDANO FEDERICA	8,43294596	35	16	59,43294596
3804	DAGOSTINO VINCENZA	AZIENDA AGRICOLA LE DAME SOCIETA' SEMPLICE	16,64836111	35	17	68,64836111
3805	SANTO CONCETTA	AZIENDA AGRICOLA LE DAME SOCIETA' SEMPLICE	16,64836111	35	17	68,64836111
3806	OCCHIONORELLI PIETRO	OCCHIONORELLI PIETRO	0	35	16	51
3807	CARRILLO IRENE	CARRILLO IRENE	45	20	16	81
3808	FARINA FRANCESCO	FARINA FRANCESCO	45	20	16	81

ALLEGATO A.1

PSR PUGLIA 2014 - 2020

PACCHETTO GIOVANI – Bando pubblicato nel BURP n. 87 del 28/07/2016 e ss.mm.ii.

Sottomisura 6.1 Aiuti all'avviamento di imprese per i giovani agricoltori

Dettaglio punteggi conseguiti in applicazione dei criteri di selezione di cui alla sottomisura 6.1

POSIZIONE	RICHIEDENTE PREMIO	DENOMINAZIONE AZIENDA	PUNTEGGIO			
			PRINCIPI 1 e 2	PRINCIPIO 3	PRINCIPIO 4	PUNTEGGIO CONSEGUITO
3809	ZANCHELLI PASQUALE	ZANCHELLI PASQUALE	45	20	16	81
3810	PALMIERI ANDREA PIO	SOCIETA' AGRICOLA SEMPLICE GIOVENTU' DI PALMIERI ANDREA PIO & C.	0	35	16	51
3811	PALMIERI EUGENIA SILVIA	SOCIETA' AGRICOLA SEMPLICE GIOVENTU' DI PALMIERI ANDREA PIO & C.	0	35	16	51
3812	DIBELLO LEONARDO	DIBELLO LEONARDO	0	35	16	51
3813	DI TERLIZZI SERGIO	AGRISERGIO	2,04698433	35	17	54,04698433
3814	DI TERLIZZI SERGIO	AGRISERGIO	2,04698433	35	17	54,04698433
3815	MILILLO MARINELLA	MILILLO MARINELLA	0	35	16	51
3816	LOSITO BRUNO	LOSITO BRUNO	16,76995616	35	16	67,76995616
3817	CICCONE ALFREDO GIUSEPPE	CICCONE ALFREDO GIUSEPPE	0	35	16	51
3818	ALBANESE VITANGELO	ALBANESE VITANGELO	25	35	0	60
3819	GASPARRE GIORGIO LUIGI VITO	GASPARRE GIORGIO LUIGI VITO	3,80658069	35	16	54,80658069
3820	CURSIO OLGA	CURSIO OLGA	0	35	17	52
3821	MATERA GIUSEPPE	MATERA GIUSEPPE	0	35	16	51
3822	PELLEGRINO ENNIO PIO	PELLEGRINO ENNIO PIO	0	35	17	52
3823	LOFFREDO LEONARDO	LOFFREDO LEONARDO	8,63762396	35	17	60,63762396
3824	INNAMORATO CATERINA	INNAMORATO CATERINA	25	35	16	76
3825	ERCOLINO MARIASERENA	AGRICOLA SAN PIA DEI F.LLI ERCOLINO S.S.AGRICOLA	0	35	16	51
3826	ERCOLINO MATTEO	AGRICOLA SAN PIA DEI F.LLI ERCOLINO S.S.AGRICOLA	0	35	16	51
3827	STEFANIA ANTONIO	STEFANIA ANTONIO	15	35	17	67
3828	PASQUINO VALENTINA	PASQUINO VALENTINA	25	35	16	76
3829	SCAGLIOLA GIOACCHINO	SCAGLIOLA GIOACCHINO	9,15846435	35	16	60,15846435
3830	LONOCE MARIA SILVIA	LONOCE MARIA SILVIA	25	35	16	76
3831	STRAGAPEDE MARIA ARCANGELA	STRAGAPEDE MARIA ARCANGELA	25	35	20	80
3832	PRENCIPE DOMENICO PIO	PRENCIPE DOMENICO PIO	0	35	16	51
3833	CAPODIVENTO VINCENZO	CAPODIVENTO VINCENZO	0	35	16	51
3834	ROSAFIO RICCARDO	ROSAFIO RICCARDO	0	35	16	51
3835	TROTTA ELENA	TROTTA ELENA	25	35	16	76
3836	QUERCIA ANDREA	QUERCIA ANDREA	25	35	16	76
3837	GIANNACCARO NICOLA	GIANNACCARO NICOLA	0	35	16	51
3838	GRECO ANDREA	GRECO ANDREA	25	35	16	76
3839	DI LEO MARCO	DI LEO MARCO	0	35	16	51
3840	DEDDA ANTONIO	DEDDA ANTONIO	0	35	16	51
3841	PUGLIESE ENRICA	PUGLIESE ENRICA	0	35	16	51
3842	CALABRESE FRANCESCO	CALABRESE FRANCESCO	25	35	16	76
3843	MARINO VINCENZO	MARINO VINCENZO	0	35	16	51
3844	MACI CRISTIAN	MACI CRISTIAN	25	35	16	76
3845	CICIRELLI ANTONIO	CICIRELLI ANTONIO	25	35	16	76
3846	BUONO LUCIA	RITORNO ALLA TERRA SOCIETA SEMPLICE AGRICOLA	0	35	16	51
3847	RICCHIUTI ANGELO	RICCHIUTI ANGELO	0	35	16	51
3848	SALONNA FRANCESCO	SALONNA FRANCESCO	25	35	16	76

PSR PUGLIA 2014 - 2020 ALLEGATO A.1

PACCHETTO GIOVANI – Bando pubblicato nel BURP n. 87 del 28/07/2016 e ss.mm.ii.

Sottomisura 6.1 Aiuti all'avviamento di imprese per i giovani agricoltori

Dettaglio punteggi conseguiti in applicazione dei criteri di selezione di cui alla sottomisura 6.1

			PUNTEGGIO			
POSIZIONE	RICHIEDENTE PREMIO	DENOMINAZIONE AZIENDA	PRINCIPI 1 e 2	PRINCIPIO 3	PRINCIPIO 4	PUNTEGGIO CONSEGUITO
3849	GALLO MARIA	GALLO MARIA	25	35	16	76
3850	FRANCIOSA MARIOLINA	FRANCIOSA MARIOLINA	0	35	16	51
3851	DEPASCALE BARBARA	DEPASCALE BARBARA	25	35	16	76
3852	INGROSSO GABRIELE	INGROSSO GABRIELE	25	35	16	76
3853	NUZZOLESE GIUSEPPE	NUZZOLESE GIUSEPPE	25	35	16	76
3854	PUTIGNANO DORIANA	PUTIGNANO DORIANA	25	35	16	76
3855	SARDARO ANNA	SARDARO ANNA	0	35	16	51
3856	DE CORATO ANTONIO	AGRICOLA BORDUITOSOCIETA' SEMPLICE AGRICOLA	1,98854197	35	19	55,98854197
3857	DE CORATO ENRICO	AGRICOLA BORDUITOSOCIETA' SEMPLICE AGRICOLA	1,98854197	35	19	55,98854197
3858	DI SPIRITO ANTONIO	DI SPIRITO ANTONIO	0	35	16	51
3859	PATRUNO DEMETRIO	PATRUNO DEMETRIO	0	35	16	51
3860	CELOZZI ANTONIO	CELOZZI ANTONIO	8,92055884	35	17	60,92055884
3861	COLANTUONO MARIATERESA	AGRI CI-EMME S.R.L.S. SOCIETA' AGRICOLA	0	35	17	52
3862	SCATTAGLIA ILARIA	SCATTAGLIA ILARIA	0	35	16	51
3863	TARANTINI ROSSELLA	TARANTINI ROSSELLA	16,35348816	35	17	68,35348816
3864	ADDOMADA MARIA MIRELLA	AZIENDA AGRICOLA SANTORO SOCIETA' SEMPLICE AGRICOLA	16,32684719	35	0	51,32684719
3865	SANTORO LEONARDO	AZIENDA AGRICOLA SANTORO SOCIETA' SEMPLICE AGRICOLA	16,32684719	35	0	51,32684719
3866	LORUSSO EDOARDO	LORUSSO EDOARDO	25	35	16	76
3867	ALO' VITO	ALO' VITO	0	35	16	51
3868	CAZZATO ANDREA	CAZZATO ANDREA	25	35	16	76
3869	DE FILIPPIS ANTONIO	DE FILIPPIS ANTONIO	25	20	16	61
3870	GENTILE ROBERTO	GENTILE ROBERTO	25	20	16	61
3871	MORLEO MARCO	MORLEO MARCO	25	20	16	61
3872	CAVALLO COSIMO	SOC. AGRICOLA SRL	15	35	19	69
3873	DEL BIANCO FRANCESCA	DEL BIANCO FRANCESCA	15	35	16	66
3874	MATARESE FRANCESCO	MATARESE FRANCESCO	0	35	16	51
3875	TEMPESTA ARCANGELA	TEMPESTA ARCANGELA	0	35	16	51
3876	L'EREDE ROCCO	L'EREDE ROCCO	7,45733411	35	20	62,45733411
3877	ORLANDO FORTUNATO	ORLANDO FORTUNATO	0	35	16	51
3878	CAPURSO SERGIO	CAPURSO SERGIO	0	35	16	51
3879	CASSANELLI GIROLAMO	CASSANELLI GIROLAMO	0	35	16	51
3880	SPIONE NICOLA	SPIONE NICOLA	0,76402645	35	16	51,76402645
3881	DI MOLFETTA SERGIO	DI MOLFETTA SERGIO	0,75431151	35	16	51,75431151
3882	COSTANTINO ALESSANDRO	ALE.GIO. SRL	0	35	19	54
3883	GIORGIO PASQUALE	GIORGIO PASQUALE	0	35	16	51
3884	DIMMITO LORENZO	DIMMITO LORENZO	0	35	17	52
3885	TRICARICO MICHELANGELO	TRICARICO MICHELANGELO	25	20	17	62
3886	TINELLI ALESSANDRO	TINELLI ALESSANDRO	0	35	16	51
3887	FIORE MARIA VALENTINA	SOCIETA' SEMPLICE AGRICOLA FRATELLI FIORE	0	35	17	52
3888	FIORE RUGGIERO	SOCIETA' SEMPLICE AGRICOLA FRATELLI FIORE	0	35	17	52

PSR PUGLIA 2014 - 2020 ALLEGATO A.1

PACCHETTO GIOVANI – Bando pubblicato nel BURP n. 87 del 28/07/2016 e ss.mm.ii.

Sottomisura 6.1 Aiuti all'avviamento di imprese per i giovani agricoltori

Dettaglio punteggi conseguiti in applicazione dei criteri di selezione di cui alla sottomisura 6.1

			PUNTEGGIO			
POSIZIONE	RICHIEDENTE PREMIO	DENOMINAZIONE AZIENDA	PRINCIPI 1 e 2	PRINCIPIO 3	PRINCIPIO 4	PUNTEGGIO CONSEGUITO
3889	D'AVOLIO GIUSEPPE	D'AVOLIO GIUSEPPE	0	35	16	51
3890	ABRUSCI NICOLETTA	ABRUSCI NICOLETTA	0	35	17	52
3891	CARRINO TIZIANA	CARRINO TIZIANA	0	35	17	52
3892	MARGARITO ALESSANDRA	TERRANOSCIA SRLS	0	35	17	52
3893	IANNELLI RENATO	IANNELLI RENATO	25	20	17	62
3894	CERASINO MARIACHIARA	CERASINO MARIACHIARA	13,91532064	35	16	64,91532064
3895	D'ERRICO MICHELE	D'ERRICO MICHELE	0	20	18	38
3896	SANTERAMO LORENZO	SANTERAMO LORENZO	14,26777152	35	16	65,26777152
3897	DE CESARE DOMENICO LUIGI	SOCIETA' AGRICOLA SEMPLICE DE CESARE	2,87444507	35	16	53,87444507
3898	DE CESARE IDA	SOCIETA' AGRICOLA SEMPLICE DE CESARE	2,87444507	35	16	53,87444507
3899	TROMBETTA MICHELE	TROMBETTA MICHELE	0	35	17	52
3900	MACCHIARULO GIUSEPPE	MACCHIARULO GIUSEPPE	7,84636184	35	18	60,84636184
3901	DI GENNARO LUISA	DI GENNARO LUISA	15,96009862	35	16	66,96009862
3902	DI PUMPO MARCELLO	DI PUMPO MARCELLO	0	35	16	51
3903	DI TACCHIO CATERINA	DI TACCHIO CATERINA	0	35	16	51
3904	BELLINO MICHELE TOMMASO	BELLINO MICHELE TOMMASO	23,10331422	35	16	74,10331422
3905	SPECCHIO ANDREA	SPECCHIO ANDREA	0	35	16	51
3906	DE STRADIS ANTONELLA	CCIODDA SOCIETA' AGRICOLA S.S. DI DE STRADIS ANTONIO & C.	25	35	20	80
3907	DE STRADIS ANTONIO	CCIODDA SOCIETA' AGRICOLA S.S. DI DE STRADIS ANTONIO & C.	25	35	20	80
3908	DE STRADIS MARIANNA	CCIODDA SOCIETA' AGRICOLA S.S. DI DE STRADIS ANTONIO & C.	25	35	20	80
3909	RUGGIERI MARIANGELA	RUGGIERI MARIANGELA	13,68366666	35	17	65,68366666
3910	DANARO MICHELA	DANARO MICHELA	9,36693532	35	16	60,36693532
3911	MIGLIONICO MARIA	MIGLIONICO MARIA	15	35	16	66
3912	TOMA PIERLUIGI	TOMA PIERLUIGI	25	20	16	61
3913	STEFANELLI DANIELE	STEFANELLI DANIELE	25	35	0	60
3914	BOCALE ORAZIO	BOCALE ORAZIO	45	20	18	83
3915	LAQUINTANA MADIA	LAQUINTANA MADIA	0	35	16	51
3916	DEL GIUDICE DALILA TERESA	DEL GIUDICE DALILA TERESA	18,50396936	35	16	69,50396936
3917	MARIANI ANNA	MARIANI ANNA	0	35	16	51
3918	CIVITA RICCARDO	AZ. AGR. NUOVA TERRA DI CIVITA RICCARDO & C. S.A.S.	0	35	16	51
3919	LABBATE FRANCESCO	LABBATE FRANCESCO	0	35	16	51
3920	TROIA ANTONIO	TROIA ANTONIO	15,15639456	35	16	66,15639456
3921	GENTILE CHIARA TERESA	GENTILE CHIARA TERESA	0	35	16	51
3922	SICILIANI GIACOMO VINCENZO MAR	SICILIANI GIACOMO VINCENZO MAR	0	35	16	51
3923	LISI NICOLA	SOCIETA' AGRICOLA SEMPLICE MASSERIA SORBA S.S.	0,38214907	35	17	52,38214907
3924	LISI STEFANIA	SOCIETA' AGRICOLA SEMPLICE MASSERIA SORBA S.S.	0,38214907	35	17	52,38214907
3925	RINALDI ALESSANDRO PIO	RINALDI ALESSANDRO PIO	12,51293874	35	16	63,51293874
3926	PORCELLI CARLO	PORCELLI CARLO	0	35	16	51
3927	DE GENNARO LUCIANO	DE GENNARO LUCIANO	0	35	16	51
3928	SPINA DONATA	SPINA DONATA	0	35	16	51

PSR PUGLIA 2014 - 2020 ALLEGATO A.1

PACCHETTO GIOVANI – Bando pubblicato nel BURP n. 87 del 28/07/2016 e ss.mm.ii.

Sottomisura 6.1 Aiuti all'avviamento di imprese per i giovani agricoltori

Dettaglio punteggi conseguiti in applicazione dei criteri di selezione di cui alla sottomisura 6.1

			PUNTEGGIO			
POSIZIONE	RICHIEDENTE PREMIO	DENOMINAZIONE AZIENDA	PRINCIPI 1 e 2	PRINCIPIO 3	PRINCIPIO 4	PUNTEGGIO CONSEGUITO
3929	MARINARO ADRIANO GERARDO	SOCIETA' AGRICOLA VAL S.S. DI MARINARO LUIGI PIO E MARINARO ADRIANO GERARDO	0	35	16	51
3930	MARINARO LUIGI PIO	SOCIETA' AGRICOLA VAL S.S. DI MARINARO LUIGI PIO E MARINARO ADRIANO GERARDO	0	35	16	51
3931	MARMO MASSIMO	MARMO MASSIMO	0	35	16	51
3932	DI SAPIO ANTONIETTA	DI SAPIO ANTONIETTA	0	35	16	51
3933	FUCCI ANNA	FUCCI ANNA	0	35	16	51
3934	CONVERSANO FRANCESCO	CONVERSANO FRANCESCO	0	35	16	51
3935	FLORIO ROSANNA	FLORIO ROSANNA	0	35	16	51
3936	DI PALO MICHELE	DI PALO MICHELE	25	35	16	76
3937	CAMPANELLA FRANCESCO	CAMPANELLA FRANCESCO	15	35	18	68
3938	SGARRA MARIA NOEMI	SGARRA MARIA NOEMI	0	35	16	51
3939	CROCE SERAFINO	CROCE SERAFINO	22,52795114	35	17	74,52795114
3940	SURIANO GIUSEPPINA	SURIANO GIUSEPPINA	0	35	16	51
3941	LUPOLI VALENTINA	LUPOLI VALENTINA	0	35	17	52
3942	SCHIAVONE MASSIMO	SOCIETA' AGRICOLA SEMPLICE F.LLI SCHIAVONE	0	35	17	52
3943	SCHIAVONE PASQUALE	SOCIETA' AGRICOLA SEMPLICE F.LLI SCHIAVONE	0	35	17	52
3944	DIPACE SIMONE	DIPACE SIMONE	0	35	17	52
3945	DALOISO ANTONIO MARIA	DALOISO ANTONIO MARIA	0	35	17	52
3946	TOSI FRANCO	SOCIETA' AGRICOLA SEMPLICE ATENA T.S.	0	35	17	52
3947	TOSI MARIACHIARA	SOCIETA' AGRICOLA SEMPLICE ATENA T.S.	0	35	17	52
3948	MASCIA ROBERTA	MASCIA ROBERTA	0	35	17	52
3949	IACOVELLI ANGELO	IACOVELLI ANGELO	9,65952702	35	17	61,65952702
3950	GIULIANI VINCENZOMARIA	GIULIANI VINCENZOMARIA	0	35	16	51
3951	SANTERAMO ANTONIO	SANTERAMO ANTONIO	13,42918562	35	16	64,42918562
3952	VALENZANO MARIAROSARIA	F.LLI VALENZANO MARIAROSARIA E PIETRO - SOCIETA' AGRICOLA SEMPLICE	2,0834882	35	17	54,0834882
3953	VALENZANO PIETRO	F.LLI VALENZANO MARIAROSARIA E PIETRO - SOCIETA' AGRICOLA SEMPLICE	2,0834882	35	17	54,0834882
3954	LISO FORTUNATO NICOLA	LISO FORTUNATO NICOLA	0	35	16	51
3955	GIANNETTA FRANCESCO	GIANNETTA FRANCESCO	0	35	18	53
3956	LOSITO SANTINA	FRATELLI LOSITO SOCIETA' AGRICOLA SRL	25	35	0	60
3957	FRANCHINI GIUSEPPE	FRANCHINI GIUSEPPE	25	35	16	76
3958	MEDEA ROSARIA	MEDEA ROSARIA	25	35	16	76
3959	FIORELLA SABRINA	FIORELLA SABRINA	0	35	19	54
3960	TUTINO GIOVANNI	TUTINO GIOVANNI	25	20	17	62
3961	ORLANDO STEFANO	ORLANDO STEFANO	0	35	17	52
3962	PIAZZOLLA MICHELE	PIAZZOLLA MICHELE	0	35	18	53
3963	CASSANO FRANCESCO	CASSANO FRANCESCO	15,22757596	35	16	66,22757596
3964	D'AVANZO NICOLA	D'AVANZO NICOLA	0	35	17	52
3965	QUATELA LUCIANA	QUATELA LUCIANA	2,856046	35	16	53,856046
3966	INFANTE ANITA	INFANTE ANITA	0	35	16	51

PSR PUGLIA 2014 - 2020 ALLEGATO A.1

PACCHETTO GIOVANI – Bando pubblicato nel BURP n. 87 del 28/07/2016 e ss.mm.ii.

Sottomisura 6.1 Aiuti all'avviamento di imprese per i giovani agricoltori

Dettaglio punteggi conseguiti in applicazione dei criteri di selezione di cui alla sottomisura 6.1

			PUNTEGGIO			
POSIZIONE	RICHIEDENTE PREMIO	DENOMINAZIONE AZIENDA	PRINCIPI 1 e 2	PRINCIPIO 3	PRINCIPIO 4	PUNTEGGIO CONSEGUITO
3967	MARINELLI FERDINANDO	MARINELLI FERDINANDO	0	35	16	51
3968	PICCOLANTONIO GIUSI	PICCOLANTONIO GIUSI	0	35	16	51
3969	LIPPOLIS BEATRICE	LIPPOLIS BEATRICE	23,27487204	35	16	74,27487204
3970	PETRUZZELLI SALVATORE	AGRICOLA ISABELLA SOCIETA' AGRICOLA DEI F.LLI MICHELE E SALVATORE PETRUZZELLI SAS	0	35	17	52
3971	CACCHIONE FABIANO	CACCHIONE FABIANO	0	35	16	51
3972	OSTUNI CHIARA	OSTUNI CHIARA	0	35	17	52
3973	BINETTI GIUSEPPE	BINETTI GIUSEPPE	0	35	16	51
3974	BISCOGLI ANNA MARISA	SOCIETA' AGRICOLA TENUTA ASSENSIO DI BISCOGLI C. & A. - SOCIETA' SEMPLICE	7,57452412	35	19	61,57452412
3975	BISCOGLI CARLO	SOCIETA' AGRICOLA TENUTA ASSENSIO DI BISCOGLI C. & A. - SOCIETA' SEMPLICE	7,57452412	35	19	61,57452412
3976	LATTARULO VITO GIUSEPPE	LATTARULO VITO GIUSEPPE	7,50257178	35	16	58,50257178
3977	DI NANNI TERESA	DI NANNI TERESA	2,40146367	35	16	53,40146367
3978	TARRICONE ANTONELLA	MASSERIA SEI CARRI SOC. SEMPLICE AGRICOLA	15	35	20	70
3979	TARRICONE FRANCESCO	MASSERIA SEI CARRI SOC. SEMPLICE AGRICOLA	15	35	20	70
3980	GIANNELLI DARIO FRANCESCO	GIANNELLI DARIO FRANCESCO	25	20	16	61
3981	DI MARIO GRAZIANO	DI MARIO GRAZIANO	25	20	18	63
3982	PADURARU LILIANA MARIA	PADURARU LILIANA MARIA	0	35	16	51
3983	CAMPANA DANIELA	CAMPANA DANIELA	0	35	19	54
3984	TROCCOLI PASQUALE	TROCCOLI PASQUALE	2,3145445	35	16	53,3145445
3985	MARINO MATTEO	MARINO MATTEO	0	35	18	53
3986	PAPAGNA GIONATHAN	PAPAGNA GIONATHAN	0,02134267	35	16	51,02134267
3987	MACRI' MARCO	MACRI' MARCO	25	35	16	76
3988	MATARRESE FRANCESCO	MATARRESE FRANCESCO	25	35	16	76
3989	BUQUICCHIO MARCO	BUQUICCHIO MARCO	25	35	16	76
3990	DI LELLA ERIKA	MASTROBIOSERRE SOCIETA' SEMPLICE AGRICOLA DI MASTROPASQUA E DI LELLA	0	35	16	51
3991	MASTROPASQUA MICHELE	MASTROBIOSERRE SOCIETA' SEMPLICE AGRICOLA DI MASTROPASQUA E DI LELLA	0	35	16	51
3992	LAQUALE GIANLUCA PIO	LAQUALE GIANLUCA PIO	0	35	16	51
3993	ABBATE ANGELO	ABBATE ANGELO	0	35	16	51
3994	VENDOLA GIOVANNI	VENDOLA GIOVANNI	17,03925432	35	16	68,03925432
3995	AMORUSO ROBERTA	DI MOLFETTA VITO DI AMORUSO ROBERTA E VALENTE PASQUALINA - SOCIETA' AGRICOLA SEMPLICE	1,0812923	35	19	55,0812923
3996	VALENTE PASQUALINA	DI MOLFETTA VITO DI AMORUSO ROBERTA E VALENTE PASQUALINA - SOCIETA' AGRICOLA SEMPLICE	1,0812923	35	19	55,0812923
3997	SARDONE MARIALUCIA	AGRISARDONE SOCIETA' AGRICOLA SEMPLICE	3,75479172	35	17	55,75479172
3998	TOTA PASQUALE	AGRISARDONE SOCIETA' AGRICOLA SEMPLICE	3,75479172	35	17	55,75479172
3999	POLICARPO FRANCESCA	SORELLE POLICARPO AZ. AGR. DI POLICARPO FRANCESCA E GIULIA S.S.	25	35	0	60

PSR PUGLIA 2014 - 2020 ALLEGATO A.1

PACCHETTO GIOVANI – Bando pubblicato nel BURP n. 87 del 28/07/2016 e ss.mm.ii.

Sottomisura 6.1 Aiuti all'avviamento di imprese per i giovani agricoltori

Dettaglio punteggi conseguiti in applicazione dei criteri di selezione di cui alla sottomisura 6.1

			PUNTEGGIO			
POSIZIONE	RICHIEDENTE PREMIO	DENOMINAZIONE AZIENDA	PRINCIPI 1 e 2	PRINCIPIO 3	PRINCIPIO 4	PUNTEGGIO CONSEGUITO
4000	POLICARPO GIULIA	SORELLE POLICARPO AZ. AGR. DI POLICARPO FRANCESCA E GIULIA S.S.	25	35	0	60
4001	COLUCCI CARLUCCIO ROBERTA	AGRIDUECI S.S.	25	35	0	60
4002	COLUCCI CARLUCCIO SARA	AGRIDUECI S.S.	25	35	0	60
4003	LA NOTTE ANDREA	LA NOTTE ANDREA	0	35	17	52
4004	MARMO ALESSANDRA	MARMO ALESSANDRA	0	35	17	52
4005	BARTOLOMUCCI ANDREA	SOCIETA'SEMPLICE AGRICOLA EXTRAFRUIT DI BARTOLOMUCCI PIERGIUSEPPE E BARTOLOMUCCI ANDREA	0	35	17	52
4006	BARTOLOMUCCI PIERGIUSEPPE	SOCIETA'SEMPLICE AGRICOLA EXTRAFRUIT DI BARTOLOMUCCI PIERGIUSEPPE E BARTOLOMUCCI ANDREA	0	35	17	52
4007	DI MOLFETTA DOMENICO	DI MOLFETTA DOMENICO	25	20	19	64
4008	DI BARTOLOMEO CINZIA	SOCIETA' AGRICOLA FRATELLI DI BARTOLOMEO S.S.	0	35	16	51
4009	DI BARTOLOMEO PASQUALE	SOCIETA' AGRICOLA FRATELLI DI BARTOLOMEO S.S.	0	35	16	51
4010	VAVALLE FRANCESCO	VAVALLE FRANCESCO	0	35	16	51
4011	DORONZO IVANA	DORONZO IVANA	0	35	16	51
4012	PELLEGRINO ALBERTA	PELLEGRINO ALBERTA	25	35	16	76
4013	PAVONE MARCO	PAVONE MARCO	25	20	16	61
4014	BITETTI NICOLA	BITETTI NICOLA	25	35	0	60
4015	GIANNOCCARO LUCIA	GIANNOCCARO LUCIA	25	35	16	76
4016	RACIOPPO SEVERINA	RACIOPPO SEVERINA	45	35	0	80
4017	MATARRESE SILVIO	MATARRESE SILVIO	9,30944772	35	16	60,30944772
4018	CAIONE MICHELE LUIGI ROSARI	CAIONE MICHELE LUIGI ROSARI	0	35	18	53
4019	SOLDANO GIUSEPPE	SOLDANO GIUSEPPE	0	35	17	52
4020	SALONNA DONATO	SALONNA DONATO	25	35	0	60
4021	CIFARELLI FILIPPO	CIFARELLI FILIPPO	25	15	16	56
4022	SABETTA ANNA LISA	SABETTA ANNA LISA	0	35	16	51
4023	LEONE ROCCO	SOCIETA' AGRICOLA SEMPLICE F.LLI LEONE DI LEONE ROCCO E LEONE ROSARIA	0	35	17	52
4024	LEONE ROSARIA	SOCIETA' AGRICOLA SEMPLICE F.LLI LEONE DI LEONE ROCCO E LEONE ROSARIA	0	35	17	52
4025	ACITO MARTINO	ACITO MARTINO	0	35	19	54
4026	CHIMIENTI JOLANDA	SOCIETA' AGRICOLA FILANGIERI - SOCIETA' SEMPLICE	25	20	17	62
4027	CHIMIENTI STELLA	SOCIETA' AGRICOLA FILANGIERI - SOCIETA' SEMPLICE	25	20	17	62
4028	MAFFIONE GIOVANNI	MAFFIONE GIOVANNI	0	35	16	51
4029	PALMISANO VITA	FICHIBIO S.A.S. DI PALMISANO VITA & CO.	25	35	0	60
4030	CIANCI STEFANO	CIANCI STEFANO	0	35	16	51
4031	ARMIENTI FRANCESCO	ARMIENTI FRANCESCO	25	35	20	80
4032	VALENTE VALERIA ERSILIA	VALENTE VALERIA ERSILIA	0	35	16	51
4033	CHIRIZZI DANIELE	CHIRIZZI DANIELE	25	35	16	76
4034	NETTI DOMENICO	NETTI DOMENICO	25	20	19	64
4035	CARUCCI VITO	CARUCCI VITO	25	15	16	56

PSR PUGLIA 2014 - 2020 ALLEGATO A.1

PACCHETTO GIOVANI – Bando pubblicato nel BURP n. 87 del 28/07/2016 e ss.mm.ii.

Sottomisura 6.1 Aiuti all'avviamento di imprese per i giovani agricoltori

Dettaglio punteggi conseguiti in applicazione dei criteri di selezione di cui alla sottomisura 6.1

			PUNTEGGIO			
POSIZIONE	RICHIEDENTE PREMIO	DENOMINAZIONE AZIENDA	PRINCIPI 1 e 2	PRINCIPIO 3	PRINCIPIO 4	PUNTEGGIO CONSEGUITO
4036	RUSSO GIUSEPPE	RUSSO GIUSEPPE	0	35	16	51
4037	DORONZO ANTONIO	DORONZO ANTONIO	0	35	18	53
4038	BARTOLOMUCCI GIUSEPPE	SOCIETA'SEMPLICE AGRICOLA SUNFRUIT DI BARTOLOMUCCI GIUSEPPE E BARTOLOMUCCI MICHELANGELO	0	35	17	52
4039	BARTOLOMUCCI MICHELANGELO	SOCIETA'SEMPLICE AGRICOLA SUNFRUIT DI BARTOLOMUCCI GIUSEPPE E BARTOLOMUCCI MICHELANGELO	0	35	17	52
4040	PERRUCCI CARLO FILIPPO	PERRUCCI CARLO FILIPPO	15,49972528	35	0	50,49972528
4041	RICCI SALVATORE	RICCI SALVATORE	2,27363263	35	16	53,27363263
4042	CONTARDI NICOLA	CONTARDI NICOLA	0	35	16	51
4043	CAVALLO LUIGI	CAVALLO LUIGI	0	35	16	51
4044	INTERMITE NICOLA	INTERMITE NICOLA	13,75556733	35	16	64,75556733
4045	GIANNETTA LUCA	GIANNETTA LUCA	45	20	19	84
4046	DICUONZO LUISA	DICUONZO LUISA	0,07235077	35	16	51,07235077
4047	GRECO YURI ANDREA	GRECO YURI ANDREA	25	35	16	76
4048	GENNARIELLO MARIAPIA	GENNARIELLO MARIAPIA	0	35	16	51
4049	QUARANTA LUCIA	QUARANTA LUCIA	0	35	16	51
4050	CALA' SARA	CALA' SARA	0	35	16	51
4051	RINALDI MARIAGRAZIA	RINALDI MARIAGRAZIA	0	35	16	51
4052	COLUCCI CHIARA	COLUCCI CHIARA	25	35	16	76
4053	MORLEO FLORIANA	MORLEO FLORIANA	25	35	16	76
4054	IACONISI FERNANDO	IACONISI FERNANDO	25	35	16	76
4055	LIBERACE BENEDETTA	LIBERACE BENEDETTA	0	35	16	51
4056	MUSIO DAVIDE	MUSIO DAVIDE	0	35	16	51
4057	LATERZA MARIO	LATERZA MARIO	0	35	16	51
4058	SPINELLI EVA	SPINELLI EVA	0	35	16	51
4059	GIARDINELLI AMELIA	GIARDINELLI AMELIA	25	35	16	76
4060	SOLIMANDO GIUSEPPE	SOLIMANDO GIUSEPPE	0	35	16	51
4061	DI GILIO GIOVANNA LUANA	DI GILIO GIOVANNA LUANA	3,53883244	35	16	54,53883244
4062	OCCHIOGROSSO ANNA ROSSELLA	AZIENDA AGRICOLA OCCHIOGROSSO R.M.SOCIETA' SEMPLICE	0	35	18	53
4063	OCCHIOGROSSO MARIA GRAZIA	AZIENDA AGRICOLA OCCHIOGROSSO R.M.SOCIETA' SEMPLICE	0	35	18	53
4064	CAVOLINO MICHELE	CAVOLINO MICHELE	0	35	16	51
4065	NETTI GERARDA	NETTI GERARDA	0	35	16	51
4066	D'AMATO MARIA	D'AMATO MARIA	0	35	16	51
4067	SGARRA VINCENZO	SGARRA VINCENZO	0	35	19	54
4068	METTA GENNARO	METTA GENNARO	0	35	16	51
4069	RUSSO MARCO	RUSSO MARCO	0	35	16	51
4070	CICIRETTI LEONARDO	CICIRETTI LEONARDO	0	35	16	51
4071	MAURIELLO GIUSEPPE	SOCIETA' AGRICOLA AGRICOLERIE S.S.	0	35	16	51
4072	MAURIELLO MARIA NICOLA	SOCIETA' AGRICOLA AGRICOLERIE S.S.	0	35	16	51
4073	CIUFFREDA GIOVANNI	CIUFFREDA GIOVANNI	0	35	16	51

PSR PUGLIA 2014 - 2020 ALLEGATO A.1

PACCHETTO GIOVANI – Bando pubblicato nel BURP n. 87 del 28/07/2016 e ss.mm.ii.

Sottomisura 6.1 Aiuti all'avviamento di imprese per i giovani agricoltori

Dettaglio punteggi conseguiti in applicazione dei criteri di selezione di cui alla sottomisura 6.1

			PUNTEGGIO			
POSIZIONE	RICHIEDENTE PREMIO	DENOMINAZIONE AZIENDA	PRINCIPI 1 e 2	PRINCIPIO 3	PRINCIPIO 4	PUNTEGGIO CONSEGUITO
4074	VALENZANO PIETRO	VALENZANO PIETRO	0	35	16	51
4075	SCHIAVONE GIOVANNI	SCHIAVONE GIOVANNI	25	20	16	61
4076	TENACE ANTONIO	TENACE ANTONIO	0	35	16	51
4077	GATTA DONATO	GATTA DONATO	6,62898253	35	16	57,62898253
4078	CAVALLO SIMONA	AZIENDA AGRICOLA CAVALLO E NARDELLI S.S.	14,98148815	35	17	66,98148815
4079	NARDELLI ANGELO	AZIENDA AGRICOLA CAVALLO E NARDELLI S.S.	14,98148815	35	17	66,98148815
4080	PETITTI MICHELE	PETITTI MICHELE	45	35	0	80
4081	VASSALLI ARIANNA	SOCIETA' AGRICOLA M.D.A. S.S.	25	35	0	60
4082	VASSALLI DONATO	SOCIETA' AGRICOLA M.D.A. S.S.	25	35	0	60
4083	VASSALLI MARIAIDA	SOCIETA' AGRICOLA M.D.A. S.S.	25	35	0	60
4084	LUIGINI EMMA	LUIGINI EMMA	0	35	16	51
4085	LOSITO AURELIA	SOCIETA' AGRICOLA CANTINE LOSITO SAS DI LOSITO AURELIA & C.	0	35	17	52
4086	SCAGLIUSI VANESSA LUCIA	SCAGLIUSI VANESSA LUCIA	0	35	17	52
4087	VERZICCO MARIANGELA	VERZICCO MARIANGELA	0	35	16	51
4088	NOTARSTEFANO LUCA	NOTARSTEFANO LUCA	22,44868965	35	16	73,44868965
4089	CICOLELLA ROBERTA PIA	CICOLELLA ROBERTA PIA	0	35	16	51
4090	LISO MICHELE	LISO MICHELE	0	35	18	53
4091	LISO LUIGI	LISO LUIGI	0,9177129	35	16	51,9177129
4092	MERICO ANTONIO	"CUPO" SOCIETA' SEMPLICE AGRICOLA	25	20	17	62
4093	MERICO FEDERICA	"CUPO" SOCIETA' SEMPLICE AGRICOLA	25	20	17	62
4094	CAPRIOLI MARTINA	CAPRIOLI MARTINA	0	20	16	36
4095	ROSSI FRANCA	ROSSI FRANCA	0	35	17	52
4096	CICERALE ANNAIDA	CICERALE ANNAIDA	0	35	16	51
4097	LACAVALLA LEONARDO	LACAVALLA LEONARDO	0	35	16	51
4098	MARTELLOTTI ANTHONY	MARTELLOTTI ANTHONY	0,86594059	35	16	51,86594059
4099	GIANNUZZI GIUSEPPE	GIANNUZZI GIUSEPPE	6,82007838	35	18	59,82007838
4100	MERCURI MARCO	MERCURI MARCO	0	35	16	51
4101	RECCHIA PAOLO NICOLA	RECCHIA PAOLO NICOLA	9,18319736	35	16	60,18319736
4102	LAMPEDECCHIA IVANA CONCETTA	LAMPEDECCHIA IVANA CONCETTA	0	35	16	51
4103	VALENZIANO FRANCESCO	MASSERIA VALENZIANO SOCIETA'AGRIC.SEMPL.	0	35	17	52
4104	VALENZIANO GIOVANNI	MASSERIA VALENZIANO SOCIETA'AGRIC.SEMPL.	0	35	17	52
4105	DI GIORGIO GIUSEPPE PIO	DI GIORGIO GIUSEPPE PIO	45	20	16	81
4106	DANZA ALESSANDRA	DANZA ALESSANDRA	45	20	16	81
4107	FARUZZI FELICE	FARUZZI FELICE	45	20	16	81
4108	SPACCAVENTO SERGIO GIANLUCA	SPACCAVENTO SERGIO GIANLUCA	15,18659451	35	16	66,18659451
4109	COSTANTINO VINCENZO PIO	COSTANTINO VINCENZO PIO	0	35	16	51
4110	MASTRORILLO VALENTINA	MASTRORILLO VALENTINA	5,83453243	35	16	56,83453243
4111	VASIL ANTONIO	VASIL ANTONIO	0	35	16	51
4112	BIANCO PAOLO	BIANCO PAOLO	25	35	16	76
4113	MOREO MARIA ELISABETTA	MOREO MARIA ELISABETTA	0	35	16	51

PSR PUGLIA 2014 - 2020 ALLEGATO A.1

PACCHETTO GIOVANI – Bando pubblicato nel BURP n. 87 del 28/07/2016 e ss.mm.ii.

Sottomisura 6.1 Aiuti all'avviamento di imprese per i giovani agricoltori

Dettaglio punteggi conseguiti in applicazione dei criteri di selezione di cui alla sottomisura 6.1

			PUNTEGGIO			
POSIZIONE	RICHIEDENTE PREMIO	DENOMINAZIONE AZIENDA	PRINCIPI 1 e 2	PRINCIPIO 3	PRINCIPIO 4	PUNTEGGIO CONSEGUITO
4114	MARTINO VITO	MARTINO VITO	25	25	16	66
4115	SARDARO GIUSEPPE	SARDARO GIUSEPPE	0	35	16	51
4116	MASTROPASQUA ARCANGELA	MASTROPASQUA ARCANGELA	9,11843341	35	17	61,11843341
4117	SORRENTI CARMEN	SORRENTI CARMEN	19,01053179	35	16	70,01053179
4118	DI NARDO GIORGIA	DI NARDO GIORGIA	0	35	16	51
4119	PUGLIESE VELIA	PUGLIESE VELIA	0	35	16	51
4120	PIANCONE ANTONIETTA	PIANCONE ANTONIETTA	0	35	16	51
4121	SCHENA ARIANNA	SCHENA ARIANNA	0	35	16	51
4122	TERMITE LORENZO	TERMITE LORENZO	0	35	16	51
4123	GERMINARIO GABRIELLA	GERMINARIO GABRIELLA	0	35	16	51
4124	PANARESE GABRIELE	PANARESE GABRIELE	25	35	0	60
4125	D'APRILE SALVATORE	D'APRILE SALVATORE	0	35	16	51
4126	PERNICE CIRO	AZIENDA AGRICOLA PERNICE GROUP DI PERNICE LUIGI E PERNICE CIRO SOCIETA' SEMPLICE	25	35	0	60
4127	PERNICE LUIGI	AZIENDA AGRICOLA PERNICE GROUP DI PERNICE LUIGI E PERNICE CIRO SOCIETA' SEMPLICE	25	35	0	60
4128	SCOMMEGNA VITO	SCOMMEGNA VITO	0	35	16	51
4129	D'APRILE GIANGIUSEPPE	SOCIETA' AGRICOLA LA VALLE S.S.	25	35	0	60
4130	MAGGIO ALESSANDRO	MAGGIO ALESSANDRO	25	35	0	60
4131	GUERINI ALESSANDRO	GUERINI ALESSANDRO	0	35	16	51
4132	MARINARO TAZIANA	MARINARO TAZIANA	0	35	16	51
4133	GARRUTO COSTANZA	GARRUTO COSTANZA	0	35	16	51
4134	DE TOMMASO ROSA	DE TOMMASO ROSA	25	35	0	60
4135	CARBONARA GAETANO	CARBONARA GAETANO	0	35	16	51
4136	GALARI PASQUALE	GALARI PASQUALE	0	35	17	52
4137	VERDOSCIA RITA	VERDOSCIA RITA	0	35	16	51
4138	TESSE FRANCA PIA	TESSE FRANCA PIA	0	35	16	51
4139	SCARINGELLA NICOLA	SCARINGELLA NICOLA	0	35	16	51
4140	TURTURRO GIUSEPPE	TURTURRO GIUSEPPE	0	35	16	51
4141	SCARANO LEONARDO	SCARANO LEONARDO	0	35	19	54
4142	IODICE ANTONIO	IODICE ANTONIO	0	35	16	51
4143	TAFANELLI GIUSEPPE	TAFANELLI GIUSEPPE	0	35	16	51
4144	CASANOVA FILIPPO	CASANOVA FILIPPO	25	35	16	76
4145	DEBERNARDIS ANDREA	DEBERNARDIS ANDREA	25	35	16	76
4146	LAMONICA ANTONIA PIA	LAMONICA ANTONIA PIA	0	35	16	51
4147	DI VIRGILIO GIUSEPPE	DI VIRGILIO GIUSEPPE	0	35	16	51
4148	MUROLO ANTONIO	MUROLO ANTONIO	0	35	16	51
4149	IANNANTUONO CHIARA	IANNANTUONO CHIARA	0	35	16	51
4150	SCHILLACI SALVATORE	SCHILLACI SALVATORE	0	35	16	51
4151	ALBANESE LUIGI	ALBANESE LUIGI	0	35	16	51

ALLEGATO A.1

PSR PUGLIA 2014 - 2020

PACCHETTO GIOVANI – Bando pubblicato nel BURP n. 87 del 28/07/2016 e ss.mm.ii.

Sottomisura 6.1 Aiuti all'avviamento di imprese per i giovani agricoltori

Dettaglio punteggi conseguiti in applicazione dei criteri di selezione di cui alla sottomisura 6.1

			PUNTEGGIO			
POSIZIONE	RICHIEDENTE PREMIO	DENOMINAZIONE AZIENDA	PRINCIPI 1 e 2	PRINCIPIO 3	PRINCIPIO 4	PUNTEGGIO CONSEGUITO
4152	RIBATTI IRENE	RIBATTI IRENE	0	35	16	51
4153	SETTEMBRE VALENTINA	SETTEMBRE VALENTINA	0	35	16	51
4154	RADATTI VALENTINA	RADATTI VALENTINA	0	35	16	51
4155	MASTANDREA DANIELE	MASTANDREA DANIELE	0	35	16	51
4156	SANTORO LUCREZIA	SANTORO LUCREZIA	0	35	16	51
4157	DI REDA ANNA	DI REDA ANNA	0	35	16	51
4158	CAMILLO PIETRO	CAMILLO PIETRO	0	35	16	51
4159	CARBONARA LEONARDO	SOCIETA' AGRICOLA FRATELLI CARBONARA S.S.	6,87661543	35	18	59,87661543
4160	CARBONARA ROSA MARIA	SOCIETA' AGRICOLA FRATELLI CARBONARA S.S.	6,87661543	35	18	59,87661543
4161	LILLO NICOLO'	LILLO NICOLO'	0	35	19	54
4162	ZULLO MARIA RITA	ZULLO MARIA RITA	0,65658342	35	0	35,65658342
4163	LO RE' GIOVANNI	LO RE' GIOVANNI	25	35	0	60
4164	CAPOBIANCO CARMINE	CAPOBIANCO CARMINE	0	35	17	52
4165	GRAVAME SERENA	GRAVAME SERENA	0	35	17	52
4166	GIANNOTTI VINCENZO	GIANNOTTI VINCENZO	0	35	17	52
4167	LONGO FABIO	LA PIGNA SOCIETA' AGRICOLA	0	35	17	52
4168	CIRULLI ISABELLA	SOCIETA' SEMPLICE "EREDI DI LISO MAURO" DI LISO MATTEO E CIRULLI ISABELLA	0	35	18	53
4169	LISO MATTEO	SOCIETA' SEMPLICE "EREDI DI LISO MAURO" DI LISO MATTEO E CIRULLI ISABELLA	0	35	18	53
4170	TAGLIENTE FRANCESCA	FRAMAR.AGRUMI SOCIETA' AGRICOLA S.S.	0	35	17	52
4171	TAGLIENTE MARTA	FRAMAR.AGRUMI SOCIETA' AGRICOLA S.S.	0	35	17	52
4172	IORIO DEBORA	IORIO DEBORA	0	35	16	51
4173	CODUTI MARCO	CODUTI MARCO	23,75561257	35	16	74,75561257
4174	LEONE MARIKA	LEONE MARIKA	25	20	16	61
4175	ALMIRANTE GIANCARLO	ALMIRANTE GIANCARLO	25	20	16	61
4176	KUNDRYUKOVA VICTORIA	KUNDRYUKOVA VICTORIA	25	20	16	61
4177	QUARTO FRANCESCO	QUARTO FRANCESCO	2,687375	35	16	53,687375
4178	MARIELLA GIUSEPPE	MARIELLA GIUSEPPE	14,5087136	35	16	65,5087136
4179	NANULA FRANCESCO	NANULA FRANCESCO	0	35	17	52
4180	DI NOIA MATTEO	DI NOIA MATTEO	0	35	16	51
4181	LEONE FRANCO	LEONE FRANCO	0	35	16	51
4182	NIGRO ANTONIO	NIGRO ANTONIO	25	35	0	60
4183	FARETRA CATALDO	FARETRA CATALDO	0	35	16	51
4184	ALBINI ADRIANO	ALBINI ADRIANO	45	20	17	82
4185	CAMPESE FRANCESCO LUIGI	SOCIETA SEMPLICE F.LLI CAMPESE DI CAMPESE FRANCESCO LUIGI & CAMPESE MAURIZIO	13,55295861	35	20	68,55295861
4186	CAMPESE MAURIZIO	SOCIETA SEMPLICE F.LLI CAMPESE DI CAMPESE FRANCESCO LUIGI & CAMPESE MAURIZIO	13,55295861	35	20	68,55295861
4187	FARANO RUGGIERO	FARANO RUGGIERO	0	35	16	51

PSR PUGLIA 2014 - 2020 ALLEGATO A.1

PACCHETTO GIOVANI – Bando pubblicato nel BURP n. 87 del 28/07/2016 e ss.mm.ii.

Sottomisura 6.1 Aiuti all'avviamento di imprese per i giovani agricoltori

Dettaglio punteggi conseguiti in applicazione dei criteri di selezione di cui alla sottomisura 6.1

			PUNTEGGIO			
POSIZIONE	RICHIEDENTE PREMIO	DENOMINAZIONE AZIENDA	PRINCIPI 1 e 2	PRINCIPIO 3	PRINCIPIO 4	PUNTEGGIO CONSEGUITO
4188	VRILLETTI FRANCESCA	VRILLETTI FRANCESCA	0	35	16	51
4189	PALUMBO GIADA	SOCIETA AGRICOLA GIA.VA. DI PALUMBO GIADA E PALUMBO VANESSA SOCIETA SEMPLICE	0	35	18	53
4190	PALUMBO VANESSA	SOCIETA AGRICOLA GIA.VA. DI PALUMBO GIADA E PALUMBO VANESSA SOCIETA SEMPLICE	0	35	18	53
4191	MALDERA MICHELE	MALDERA MICHELE	7,22478354	35	16	58,22478354
4192	LAERA GIULIANA	LAERA GIULIANA	25	20	19	64
4193	GRECO EMANUELA	GRECO EMANUELA	25	35	0	60
4194	GAROFALO MARIDA	AZIENDA AGRICOLA SORELLE GAROFALO SOC. SEMPLICE	0	35	19	54
4195	GAROFALO TERRY	AZIENDA AGRICOLA SORELLE GAROFALO SOC. SEMPLICE	0	35	19	54
4196	VISCONTI ANTONIOPIO	VISCONTI ANTONIOPIO	0	35	17	52
4197	LEZZI ANTONIO	LEZZI ANTONIO	0	35	17	52
4198	DE FILIPPIS DOMENICO	DE FILIPPIS DOMENICO	0	35	16	51
4199	LOSURDO DARIA	LOSURDO DARIA	25	20	20	65
4200	CISTERNINO MARIACARMELA	CISTERNINO MARIACARMELA	5,05380363	35	16	56,05380363
4201	LOSITO ALESSIA	LOSITO ALESSIA	0,12660008	35	16	51,12660008
4202	FERRANTE GIUSEPPE	FERRANTE GIUSEPPE	0	35	17	52
4203	MARGARITO ALESSANDRO	MARGARITO ALESSANDRO	25	25	16	66
4204	LOVINO DAVIDE	LOVINO DAVIDE	0	35	17	52
4205	DIFINO PIERVITO	DIFINO PIERVITO	0	35	16	51
4206	GRIECO ANNA RITA	GRIECO ANNA RITA	25	20	16	61
4207	CRUDELE ANGELICA	CRUDELE ANGELICA	0	35	17	52
4208	TOTA CLEMENTINA	AZIENDA AGRICOLA CLEMI SOCIETA' SEMPLICE AGRICOLA	25	20	17	62
4209	TOTA MICHELE	AZIENDA AGRICOLA CLEMI SOCIETA' SEMPLICE AGRICOLA	25	20	17	62
4210	DI DOMENICO MICHELE PIO GIUSEPPE	DI DOMENICO MICHELE PIO GIUSEPPE	0	35	16	51
4211	SINISI RICCARDO	SINISI RICCARDO	0	35	16	51
4212	DIPIERRO SAVERIO	DIPIERRO SAVERIO	0	35	16	51
4213	ALOISIO DOMENICO	ALOISIO DOMENICO	0	35	16	51
4214	CRISTIANI ANNA	VILELLA & C. S.R.L.S. - SOCIETA' AGRICOLA	0	35	16	51
4215	IMPAGNATIELLO CHRISTINE	SOCIETA AGRICOLA AGRIMAD 25 S.S.	0	35	17	52
4216	IMPAGNATIELLO ROBERTO	SOCIETA AGRICOLA AGRIMAD 25 S.S.	0	35	17	52
4217	PALERMINO FRANCESCO	PALERMINO FRANCESCO	45	35	0	80
4218	RUSSO COSIMA DAMIANA	RUSSO COSIMA DAMIANA	0	35	16	51
4219	FIORE GILDA	TENUTA DEL SEMINATORE SOCIETA SEMPLICE	25	0	16	41
4220	PERIN DANIELA	PERIN DANIELA	25	0	16	41
4221	DEPALMA ANNUNZIATA	DEPALMA ANNUNZIATA	4,85342164	35	17	56,85342164
4222	CASSANELLI PASQUA	CASSANELLI PASQUA	0	35	17	52
4223	DITRIZIO GIACOMO	DITRIZIO GIACOMO	0	35	16	51
4224	DIOMEDES PIERO	DIOMEDES PIERO	0	35	17	52
4225	MINERVA SIMONA	SV MINERVA SOCIETA' SEMPLICE AGRICOLA	22,84136596	20	19	61,84136596

PSR PUGLIA 2014 - 2020 ALLEGATO A.1

PACCHETTO GIOVANI – Bando pubblicato nel BURP n. 87 del 28/07/2016 e ss.mm.ii.

Sottomisura 6.1 Aiuti all'avviamento di imprese per i giovani agricoltori

Dettaglio punteggi conseguiti in applicazione dei criteri di selezione di cui alla sottomisura 6.1

			PUNTEGGIO			
POSIZIONE	RICHIEDENTE PREMIO	DENOMINAZIONE AZIENDA	PRINCIPI 1 e 2	PRINCIPIO 3	PRINCIPIO 4	PUNTEGGIO CONSEGUITO
4226	MINERVA VALENTINA	SV MINERVA SOCIETA' SEMPLICE AGRICOLA	22,84136596	20	19	61,84136596
4227	PELLEGRINO MARCO	PELLEGRINO MARCO	25	35	20	80
4228	MICCOLIS FRANCESCA	NATURA SERVICE SRLS UNIPERSONALE	0	35	18	53
4229	LILLO VITANTONIO	LILLO VITANTONIO	7,24381981	35	19	61,24381981
4230	FUSCELLO VINCENZO	FUSCELLO VINCENZO	0	35	16	51
4231	ABRUZZESO VALENTINA	ABRUZZESO VALENTINA	0	35	16	51
4232	DICECCA GIUDITTA	DICECCA GIUDITTA	31,27762535	35	16	82,27762535
4233	DIBENEDETTO GIOVANNI	DIBENEDETTO GIOVANNI	0	35	19	54
4234	MERCURI ALESSIO	SAN GIUSEPPE SOCIETA' AGRICOLA SEMPLICE	0	35	17	52
4235	MERCURI ROSSELLA	SAN GIUSEPPE SOCIETA' AGRICOLA SEMPLICE	0	35	17	52
4236	PALLADINO VINCENZA	PALLADINO VINCENZA	22,64772537	35	16	73,64772537
4237	MEDEA ROCCO	MEDEA ROCCO	13,55253451	35	16	64,55253451
4238	DI CARLO SILVIO	DI CARLO SILVIO	0	35	17	52
4239	BRUNO FABIO	BRUNO FABIO	0	35	16	51
4240	SCARANO ANGELO	SCARANO ANGELO	0	35	17	52
4241	LEPORE GIOVANNI	LEPORE GIOVANNI	0	35	17	52
4242	ETTORRE FRANCESCO	ETTORRE FRANCESCO	2,11750529	35	16	53,11750529
4243	SCARANO ANTONIO	SCARANO ANTONIO	0,60110133	35	16	51,60110133
4244	PERRONE SERENA	PERRONE SERENA	22,99764251	35	16	73,99764251
4245	DONNALOIA LILIANA	SOCIETA' AGRICOLA LATORRE DELLE SORELLE DONNALOIA S.S.	4,63217664	35	18	57,63217664
4246	DONNALOIA MARIA	SOCIETA' AGRICOLA LATORRE DELLE SORELLE DONNALOIA S.S.	4,63217664	35	18	57,63217664
4247	CASSANO FRANCESCO	CASSANO FRANCESCO	8,28253154	35	20	63,28253154
4248	DISANTO CHIARA	DISANTO SOCIETA' AGRICOLA SEMPLICE	25	20	16	61
4249	LIGORIO ORONZO ENRICO	LIGORIO ORONZO ENRICO	25	35	0	60
4250	MAZZONE CHIARA	AVI ORTO BIO S.A.S. SOCIETA' AGRICOLA DI MAZZONE CHIARA & C.	0	35	17	52
4251	PULITO ARCANGELO	PULITO ARCANGELO	15,66038833	35	16	66,66038833
4252	BRASCHI ANTONIO	BRASCHI ANTONIO	0	35	18	53
4253	SGURA ROSANNA	SGURA ROSANNA	20,2094362	20	16	56,2094362
4254	DI FRONZO EMANUELA	DI FRONZO EMANUELA	0	35	16	51
4255	CONSALVO FRANCESCO MARIA	AZIENDA AGRICOLA BIANCO DEI F.LLI CONSALVO S.S.	0	35	19	54
4256	CONSALVO LUISA	AZIENDA AGRICOLA BIANCO DEI F.LLI CONSALVO S.S.	0	35	19	54
4257	BOTRUGNO MAURO	BOTRUGNO MAURO	0	35	19	54
4258	POTENZA MARIANGELA	PUNTO VERDE SOC.AGR. DI M.M.POTENZA E M.POTENZA S.S.	0	35	19	54
4259	POTENZA MARTINO MIRKO	PUNTO VERDE SOC.AGR. DI M.M.POTENZA E M.POTENZA S.S.	0	35	19	54
4260	BUZZI MAURA	BUZZI MAURA	0	35	19	54
4261	SCHETTINI PIETRO	SCHETTINI PIETRO	12,42558699	35	20	67,42558699
4262	TROCCOLI PASQUALE	TROCCOLI PASQUALE	5,2561278	35	16	56,2561278
4263	LEONE ROCCO PIO	AZ. AGR. MARCHESA DEI F.LLI LEONE SOCIETA' SEMPLICE AGRICOLA	0	35	17	52
4264	LEONE ROSARIA	AZ. AGR. MARCHESA DEI F.LLI LEONE SOCIETA' SEMPLICE AGRICOLA	0	35	17	52
4265	TARANTINI ALFREDO	TARANTINI ALFREDO	9,25057727	35	16	60,25057727

PSR PUGLIA 2014 - 2020 ALLEGATO A.1

PACCHETTO GIOVANI – Bando pubblicato nel BURP n. 87 del 28/07/2016 e ss.mm.ii.

Sottomisura 6.1 Aiuti all'avviamento di imprese per i giovani agricoltori

Dettaglio punteggi conseguiti in applicazione dei criteri di selezione di cui alla sottomisura 6.1

			PUNTEGGIO			
POSIZIONE	RICHIEDENTE PREMIO	DENOMINAZIONE AZIENDA	PRINCIPI 1 e 2	PRINCIPIO 3	PRINCIPIO 4	PUNTEGGIO CONSEGUITO
4266	MOREO LUCA	MOREO LUCA	0	35	16	51
4267	RUSSI ANGELO	RUSSI ANGELO	45	20	16	81
4268	MASTROPIERI LUCIA	MASTROPIERI LUCIA	0	35	17	52
4269	STRAFEZZA SAVINA	STRAFEZZA SAVINA	0	35	16	51
4270	AZZOLINI ROBERTA	AZZOLINI ROBERTA	0	35	16	51
4271	LIOTINO VITO	LIOTINO VITO	25	20	16	61
4272	MARTINO NICOLETTA	SOC.SEMPLICE AGRICOLA F.LLI MARTINO	25	20	17	62
4273	MARTINO VITO	SOC.SEMPLICE AGRICOLA F.LLI MARTINO	25	20	17	62
4274	ANNICCHIARICO SANTO	ANNICCHIARICO SANTO	15	20	16	51
4275	MARINELLI LEO	MARINELLI LEO	25	20	16	61
4276	CASIERI MICHELE	SOCIETA' AGRICOLA SEMPLICE LA TARTARUGA	0	35	17	52
4277	CORMIO STEFANIA	SOCIETA' AGRICOLA SEMPLICE LA TARTARUGA	0	35	17	52
4278	CORMIO VALENTINA	SOCIETA' AGRICOLA SEMPLICE LA TARTARUGA	0	35	17	52
4279	DEMETRIO MARIA	DEMETRIO MARIA	0	35	16	51
4280	PULPITO IVAN	SAN FELICE SOCIETA' SEMPLICE AGRICOLA	0	35	19	54
4281	PULPITO MANUEL	SAN FELICE SOCIETA' SEMPLICE AGRICOLA	0	35	19	54
4282	RIONTINO MARCO MARIA	SOCIETA AGRICOLA MICHELE RIONTINO S.S.	0	35	17	52
4283	RIONTINO MARIO SABATINO	SOCIETA AGRICOLA MICHELE RIONTINO S.S.	0	35	17	52
4284	CIALDELLA FRANCESCO	SOCIETA' AGRICOLA ARCADIA S.S.	0	35	16	51
4285	CIALDELLA SABRINA	SOCIETA' AGRICOLA ARCADIA S.S.	0	35	16	51
4286	TUMOLO ANTONIO	TUMOLO ANTONIO	25	20	16	61
4287	MENNUNO STELLA MARIA ROSARIA	MENNUNO STELLA MARIA ROSARIA	0	35	18	53
4288	MARINELLI LEONARDO	MARINELLI LEONARDO	0	35	16	51
4289	PICCARRETA SIMONA	PICCARRETA SIMONA	5,74737225	35	16	56,74737225
4290	LAZZARO ANDREA	LAZZARO ANDREA	15	35	16	66
4291	D'ONGHIA GIOVANNI	D'ONGHIA GIOVANNI	25	35	16	76
4292	CELESTE LUCA	CELESTE LUCA	0	35	18	53
4293	LOIODICE MICHELE PIO	LOIODICE MICHELE PIO	0	35	16	51
4294	DISABATO VITALIANA	DISABATO VITALIANA	25	35	16	76
4295	COSTANTINO MELISSA	COSTANTINO MELISSA	0	35	18	53
4296	MAPPA GIUSEPPE	MAPPA GIUSEPPE	12,45557402	35	17	64,45557402
4297	ORLANDO MIRKO LEONARDO	ORLANDO MIRKO LEONARDO	25	15	16	56
4298	JOURDAN PETER MARK	JOURDAN PETER MARK	19,48509846	35	16	70,48509846
4299	LOMBARDI COSTANTINO	BIOLAND SOCIETA' SEMPLICE AGRICOLA	0	35	16	51
4300	BARBIERI MADDALENA	BARBIERI MADDALENA	25	35	16	76
4301	MADARO ANNACHIARA	MADARO ANNACHIARA	25	35	16	76
4302	BALDASSARRE GIOVANNA	BALDASSARRE GIOVANNA	25	35	16	76
4303	MONACO ELVIRA	GREEN LAND SOCIETA' SEMPLICE	0	35	16	51
4304	RIGNANESE MARIO	GREEN LAND SOCIETA' SEMPLICE	0	35	16	51
4305	MARTINO NICOLE	MARTINO NICOLE	25	35	0	60

PSR PUGLIA 2014 - 2020 ALLEGATO A.1

PACCHETTO GIOVANI – Bando pubblicato nel BURP n. 87 del 28/07/2016 e ss.mm.ii.

Sottomisura 6.1 Aiuti all'avviamento di imprese per i giovani agricoltori

Dettaglio punteggi conseguiti in applicazione dei criteri di selezione di cui alla sottomisura 6.1

			PUNTEGGIO			
POSIZIONE	RICHIEDENTE PREMIO	DENOMINAZIONE AZIENDA	PRINCIPI 1 e 2	PRINCIPIO 3	PRINCIPIO 4	PUNTEGGIO CONSEGUITO
4306	FLORIO DOMINICK	FLORIO DOMINICK	25	35	0	60
4307	MERO MARIO LORENZO	MERO MARIO LORENZO	25	35	0	60
4308	COPPOLA ILENIA ROSA	SOC. AGRICOLA FONTANA SOC. SEMP.	0	25	17	42
4309	LARONGA LUCIARITA	SOC. AGRICOLA FONTANA SOC. SEMP.	0	25	17	42
4310	PICCOLANTONIO LUIGI PIO	SOC. AGRICOLA FONTANA SOC. SEMP.	0	25	17	42
4311	MASTRONE CIRO	SOCIETA' AGRICOLA MR AGRIVITIS DI MASTRONE CIRO & C. S.A.S.	0	35	17	52
4312	HOTAJ ALBINA	HOTAJ ALBINA	0	35	17	52
4313	LASALVIA FRANCESCO	LASALVIA FRANCESCO	0	35	17	52
4314	CIAVARELLA FRANCESCA	CIAVARELLA FRANCESCA	0	35	18	53
4315	ACQUAFREDDA GRAZIANA	ACQUAFREDDA GRAZIANA	25	35	0	60
4316	FRANCAVILLA RICCARDO	FRANCAVILLA RICCARDO	0	35	18	53
4317	SELVAROLO ANNAMADDALENA	AZIENDA AGRICOLA DEACOPIA DEI FRATELLI SELVAROLO SOCIETA' SEMPLICE	0	35	17	52
4318	SELVAROLO DOMENICO	AZIENDA AGRICOLA DEACOPIA DEI FRATELLI SELVAROLO SOCIETA' SEMPLICE	0	35	17	52
4319	MELE EMILIO	MELE EMILIO	0	35	18	53
4320	BINETTI LUIGI	BINETTI LUIGI	0	35	18	53
4321	SIMEONE GIOVANNI	SOCIETA' AGRICOLA SIMEONE S.R.L.	0	35	18	53
4322	MASTRAPASQUA ROBERTO	MASTRAPASQUA ROBERTO	0	35	18	53
4323	LAGUARDIA MAURIZIO	LAGUARDIA MAURIZIO	11,22432423	35	17	63,22432423
4324	CHERNOVA TATIANA	CHERNOVA TATIANA	1,3348778	35	16	52,3348778
4325	GIANFRIDDO FABIO	GIANFRIDDO FABIO	0	35	16	51
4326	PELOSI ALESSANDRA	PELOSI ALESSANDRA	7,84782172	35	18	60,84782172
4327	FLORES ANASTASIA	FLORES ANASTASIA	0	35	19	54
4328	LOPEZ FABRIZIO	LOPEZ FABRIZIO	25	20	18	63
4329	NETTI ANITA	NETTI ANITA	25	20	18	63
4330	BOVE CARLO	BOVE CARLO	25	35	0	60
4331	NOTARNICOLA ANGELO	NOTARNICOLA ANGELO	25	35	0	60
4332	DEL VECCHIO CARMELA	DEL VECCHIO CARMELA	25	20	18	63
4333	CAPOGNA GIULIA FRANCESCA	CAPOGNA GIULIA FRANCESCA	25	35	0	60
4334	DALOISO NICOLA	DALOISO NICOLA	0	35	16	51
4335	CIPRIANI LUCIA	SOCIETA' SEMPLICE FLORICOLTURA CIPRIANI DI CIPRIANI MARTA E LUCIA SOCIETA' AGRICOLA	25	20	18	63
4336	CIPRIANI MARTA	SOCIETA' SEMPLICE FLORICOLTURA CIPRIANI DI CIPRIANI MARTA E LUCIA SOCIETA' AGRICOLA	25	20	18	63
4337	SQUICCIMARRO PAOLA	SOC. AGRIC. BIOLOGICA CONTEA DI PUGLIA	25	35	0	60
4338	VERDESCA MARCO	ISIDORO DI VERDESCA MARCO SAS AGRICOLA	25	35	0	60
4339	SABETTA MIRIANA	SABETTA MIRIANA	25	20	16	61
4340	LOCONSOLO ANTONIO GERARDO	LOCONSOLO ANTONIO GERARDO	0	35	17	52
4341	FAVUZZI MIRIANA	FAVUZZI MIRIANA	0	35	18	53
4342	TODISCO ANGELO	TODISCO ANGELO	0	35	16	51
4343	VITTORE MATILDE MARA	VITTORE MATILDE MARA	25	35	0	60

ALLEGATO A.1

PSR PUGLIA 2014 - 2020

PACCHETTO GIOVANI – Bando pubblicato nel BURP n. 87 del 28/07/2016 e ss.mm.ii.

Sottomisura 6.1 Aiuti all'avviamento di imprese per i giovani agricoltori

Dettaglio punteggi conseguiti in applicazione dei criteri di selezione di cui alla sottomisura 6.1

			PUNTEGGIO			
POSIZIONE	RICHIEDENTE PREMIO	DENOMINAZIONE AZIENDA	PRINCIPI 1 e 2	PRINCIPIO 3	PRINCIPIO 4	PUNTEGGIO CONSEGUITO
4344	MARTINO VITO	MARTINO VITO	25	20	18	63
4345	BUTANESCU DANIELA ELENA	BUTANESCU DANIELA ELENA	25	20	17	62
4346	FERRARI ANTONIETTA	FERRARI ANTONIETTA	25	35	0	60
4347	CHIAPPERINO GIUSEPPE	CHIAPPERINO GIUSEPPE	22,10734265	35	0	57,10734265
4348	GUERRA GIUSEPPE	AZ. AGR. F.LLI GUERRA SS DI GUERRA GIUSEPPE E RAFFAELE	45	20	0	65
4349	GUERRA RAFFAELE	AZ. AGR. F.LLI GUERRA SS DI GUERRA GIUSEPPE E RAFFAELE	45	20	0	65
4350	FAZIO PASQUA	FAZIO PASQUA	20,81085964	35	16	71,81085964
4351	RADATTI MARTINA	RADATTI MARTINA	10,42696042	35	16	61,42696042
4352	CICCARONE SIMONETTA	CICCARONE SIMONETTA	25	35	0	60
4353	ROMANO GIAMPIETRO	ROMANO GIAMPIETRO	0	35	17	52
4354	PEDONE SARA	AZIENDA AGRICOLA 2P - SOCIETA AGRICOLA SEMPLICE	14,70121656	35	0	49,70121656
4355	PIRULLI GIUSEPPE	AZIENDA AGRICOLA 2P - SOCIETA AGRICOLA SEMPLICE	14,70121656	35	0	49,70121656
4356	GRECO ANGELO RAFFAELE	AZIENDA AGRICOLA FRATELLI GRECO ANGELO E FRANCESCO SOCIETA' SEMPLICE	0,19529256	35	18	53,19529256
4357	GRECO FRANCESCO	AZIENDA AGRICOLA FRATELLI GRECO ANGELO E FRANCESCO SOCIETA' SEMPLICE	0,19529256	35	18	53,19529256
4358	ANTONUCCI FRANCESCO	ANTONUCCI FRANCESCO	4,67848253	35	16	55,67848253
4359	JAKUBIK AGATA DOROTA	SOCIETA' AGRICOLA AGRA S.R.L.	21,98679472	20	16	57,98679472
4360	D'APRILE CATERINA	D'APRILE CATERINA	0	35	16	51
4361	CRESCENTE VINCENZO	CRESCENTE VINCENZO	6,27054565	35	17	58,27054565
4362	IACONISI MARCO	IACONISI MARCO	25	20	17	62
4363	ROTONDO PASQUALE	ROTONDO PASQUALE	1,41935618	35	17	53,41935618
4364	BASILE MARCO	L'ISOLA DI BASILE MARCO & C. S.A.S.-SOCIETA' AGRICOLA	0	35	16	51
4365	BARNABA GIORGIO	BARNABA GIORGIO	0	35	16	51
4366	PATRUNO MARIAGRAZIA	PATRUNO MARIAGRAZIA	0	35	16	51
4367	SCARINGI ALESSANDRO	SCARINGI ALESSANDRO	0	35	16	51
4368	MASELLA ANGELO	MASELLA ANGELO	0	35	16	51
4369	RIZZELLO DAVIDE	RIZZELLO DAVIDE	25	35	16	76
4370	GENTILE PIETRO	GENTILE PIETRO	0	35	16	51
4371	FARINOLA CORRADO	FARINOLA CORRADO	0	35	16	51
4372	TRIBUZIO ANNARITA	TRIBUZIO ANNARITA	0	35	16	51
4373	GENTILE COSIMO	GENTILE COSIMO	0	35	16	51
4374	BUFI EDOARDO	BUFI EDOARDO	0	35	16	51
4375	DIVITTORIO VINCENZO	DIVITTORIO VINCENZO	0	35	16	51
4376	GIOVE ILARIA	GIOVE ILARIA	0	35	16	51
4377	PROCE ANTONIO MARCO	PROCE ANTONIO MARCO	0	35	16	51
4378	FIORE MATTEO	FIORE MATTEO	0	35	16	51
4379	FORMICA COSIMA	FORMICA COSIMA	0	35	16	51
4380	CIRSONE EMILIO	CIRSONE EMILIO	0	35	16	51
4381	DI CORATO MICHELA	DI CORATO MICHELA	0	35	16	51

PSR PUGLIA 2014 - 2020 ALLEGATO A.1

PACCHETTO GIOVANI – Bando pubblicato nel BURP n. 87 del 28/07/2016 e ss.mm.ii.

Sottomisura 6.1 Aiuti all'avviamento di imprese per i giovani agricoltori

Dettaglio punteggi conseguiti in applicazione dei criteri di selezione di cui alla sottomisura 6.1

			PUNTEGGIO			
POSIZIONE	RICHIEDENTE PREMIO	DENOMINAZIONE AZIENDA	PRINCIPI 1 e 2	PRINCIPIO 3	PRINCIPIO 4	PUNTEGGIO CONSEGUITO
4382	DAZZEO GIANLUCA	DAZZEO GIANLUCA	0	35	16	51
4383	COLAPAOLO LUCIA	COLAPAOLO LUCIA	0	35	16	51
4384	D'ONOFRIO GERARDA	SOCIETA' AGRICOLA MASTROPASQUA S.S.	0	35	16	51
4385	MASTROPASQUA GIOVANNI	SOCIETA' AGRICOLA MASTROPASQUA S.S.	0	35	16	51
4386	GRILLO FRANCESCO	GRILLO FRANCESCO	0	35	16	51
4387	BELLOSGUARDO CINZIA	BELLOSGUARDO CINZIA	0	35	16	51
4388	NARDULLI CATERINA	MCM NARDULLI SOCIETA' SEMPLICE AGRICOLA	25	35	0	60
4389	NARDULLI MARIA LUISA	MCM NARDULLI SOCIETA' SEMPLICE AGRICOLA	25	35	0	60
4390	NARDULLI MICAELA	MCM NARDULLI SOCIETA' SEMPLICE AGRICOLA	25	35	0	60
4391	IAGULLI ANNALISA	IAGULLI ANNALISA	0	35	17	52
4392	MICCOLI VITTORIO	MICCOLI VITTORIO	10,16386903	35	16	61,16386903
4393	ALO' VITO	ALO' VITO	0	35	16	51
4394	FARRO GIOVANNI	SOCIETA' SEMPLICE AGRICOLA NI.GI. di NICOLA E GIOVANNI FARRO	0	35	0	35
4395	FARRO NICOLA	SOCIETA' SEMPLICE AGRICOLA NI.GI. di NICOLA E GIOVANNI FARRO	0	35	0	35
4396	FARRO DOMENICO	SOCIETA' SEMPLICE AGRICOLA NI.DO. di NICOLA E DOMENICO FARRO	0	35	0	35
4397	FARRO NICOLA	SOCIETA' SEMPLICE AGRICOLA NI.DO. di NICOLA E DOMENICO FARRO	0	35	0	35
4398	DELZOTTO ROSSELLA	DELZOTTO ROSSELLA	10,12550922	35	16	61,12550922
4399	LOCONTE ANTONIA	LOCONTE ANTONIA	0	35	16	51
4400	MENNUNI SIMONA	MENNUNI SIMONA	0	35	16	51
4401	RIZZO ANGELO RAFFAELE VITO	AGRINPROGRESS SOCIETA' AGRICOLA A RESPONSABILITA' LIMITATA SEMPLIFICATA	25	20	16	61
4402	GAROFALO EMMA	GAROFALO EMMA	0	35	16	51
4403	TISCI ELISABETTA	TISCI ELISABETTA	0,9208188	35	17	52,9208188
4404	SCUCCIMARRA VITO	SCUCCIMARRA VITO	0	20	17	37
4405	MARTIMUCCI ARIANNA	SOCIETA' SEMPLICE AGRICOLA DON GIOVANNI	25	35	0	60
4406	MARTIMUCCI DONATO	SOCIETA' SEMPLICE AGRICOLA DON GIOVANNI	25	35	0	60
4407	MARTIMUCCI GIULIA	SOCIETA' SEMPLICE AGRICOLA DON GIOVANNI	25	35	0	60
4408	LUPO MARCO	LUPO MARCO	25	20	17	62
4409	CENTONZA GIUSEPPE	AZIENDA AGRICOLA DEL FORTORE - SOCIETA' AGRICOLA DI CENTONZA GIUSEPPE & C. - SAS	0	35	19	54
4410	AVELLO PIER COSIMO	AVELLO PIER COSIMO	0	35	19	54
4411	RUTIGLIANO LORENZO	AZIENDA AGRICOLA F.LLI RUTIGLIANO S.S. DI RUTIGLIANO NICOLA & C.	0	35	19	54
4412	RUTIGLIANO NICOLA	AZIENDA AGRICOLA F.LLI RUTIGLIANO S.S. DI RUTIGLIANO NICOLA & C.	0	35	19	54
4413	ROMANELLI DOMENICO	ROMANELLI DOMENICO	0	35	16	51
4414	SELLITTI DOMENICO CLAUDIO	SELLITTI DOMENICO CLAUDIO	4,06236519	35	16	55,06236519
4415	BOZZO FEDERICO	MASSERIA CASONE SRL - SOCIETA' AGRIC	0	35	16	51
4416	PATIMO RAFFAELLA MARIA	PATIMO RAFFAELLA MARIA	0	35	16	51
4417	DESTEFANO MARICA ASSUNTA	L ORTOBELLO DI DESTEFANO MARICA ASSUNTA E MURGOLO VALERIA SOCIETA AGRICOLA IN ACCOMANDITA SEMPLICE	0	20	18	38

ALLEGATO A.1

PSR PUGLIA 2014 - 2020

PACCHETTO GIOVANI – Bando pubblicato nel BURP n. 87 del 28/07/2016 e ss.mm.ii.

Sottomisura 6.1 Aiuti all'avviamento di imprese per i giovani agricoltori

Dettaglio punteggi conseguiti in applicazione dei criteri di selezione di cui alla sottomisura 6.1

			PUNTEGGIO			
POSIZIONE	RICHIEDENTE PREMIO	DENOMINAZIONE AZIENDA	PRINCIPI 1 e 2	PRINCIPIO 3	PRINCIPIO 4	PUNTEGGIO CONSEGUITO
4418	MURGOLO VALERIA	L ORTOBELLO DI DESTEFANO MARICA ASSUNTA E MURGOLO VALERIA SOCIETA AGRICOLA IN ACCOMANDITA SEMPLICE	0	20	18	38
4419	GUERCIA ILARIA	GUERCIA ILARIA	0	35	16	51
4420	DI CROCE VITALBA	DI CROCE VITALBA	25	20	18	63
4421	CAFAGNA PIETRO	CAFAGNA PIETRO	8,46092654	35	16	59,46092654
4422	GIOFFREDA CARMINE	GIOFFREDA CARMINE	45	35	0	80
4423	DEL CONTE DOMENICO	DEL CONTE DOMENICO	45	35	0	80
4424	MASTROMATTEO MARIA-TERESA	MASTROMATTEO MARIA-TERESA	45	35	0	80
4425	CERRONE SARA	CERRONE SARA	45	35	0	80
4426	DI MAURO ROCCO	DI MAURO ROCCO	45	35	0	80
4427	MUROLO BEATRICE	MUROLO BEATRICE	25	20	19	64
4428	LAPORTA LUIGI	SOCIETA AGRICOLA F.LLI LAPORTAS.& L. SOCIETA SEMPLICE	16,75964752	35	19	70,75964752
4429	LAPORTA SILVIO PIO	SOCIETA AGRICOLA F.LLI LAPORTAS.& L. SOCIETA SEMPLICE	16,75964752	35	19	70,75964752
4430	CIUFFREDA LUIGI ANTONIO	CIUFFREDA LUIGI ANTONIO	41,36688901	35	0	76,36688901
4431	RECCHIA VITO	RECCHIA VITO	0,50156245	35	17	52,50156245
4432	TUCCI ANGELA	TUCCI ANGELA	0	35	16	51
4433	MISINO DOMENICO	MISINO DOMENICO	13,74585428	35	16	64,74585428
4434	MASTRORILLI ANNA	AGRICOLA MASTRORILLI SOCIETA' SEMPLICE AGRICOLA	25	20	20	65
4435	TRIBUZIO ROBERTA	AGRICOLA MASTRORILLI SOCIETA' SEMPLICE AGRICOLA	25	20	20	65
4436	FASCIANO ANGELO	SOCIETA' AGRICOLA DEI FRATELLI FASCIANO SOCIETA'SEMPLICE	0	35	17	52
4437	FASCIANO GIROLAMO	SOCIETA' AGRICOLA DEI FRATELLI FASCIANO SOCIETA'SEMPLICE	0	35	17	52
4438	CASAVOLA MICHELE	CASAVOLA MICHELE	0	35	16	51
4439	DE FILIPPIS MARIARITA	DE FILIPPIS MARIARITA	0	35	16	51
4440	DI TARDO ANNARITA	DI TARDO ANNARITA	0	35	16	51
4441	LARIVERA GIULIA	LARIVERA GIULIA	0	35	16	51
4442	BORRELLI DANTE CARLO	BORRELLI DANTE CARLO	0	35	16	51
4443	CAPITANIO VITTORIO	CAPITANIO VITTORIO	0	35	16	51
4444	LANZILLOTTI CARMELA	LANZILLOTTI CARMELA	0	35	16	51
4445	VALLARIELLO MARIA NICOLETTA	VALLARIELLO MARIA NICOLETTA	0	35	16	51
4446	TARANTINO ERIKA	SOCIETA' SEMPLICE AGRICOLA "GEBIO"	25	20	17	62
4447	TARANTINO GIULIANA	SOCIETA' SEMPLICE AGRICOLA "GEBIO"	25	20	17	62
4448	CORATELLA FRANCESCO	CORATELLA FRANCESCO	0	35	17	52
4449	PENSATO RAFFAELE	PENSATO RAFFAELE	0	35	18	53
4450	TOTA GIUSEPPE	TOTA GIUSEPPE	0	35	16	51
4451	CALCAGNO FRANCESCO FORTUNATO	CALCAGNO FRANCESCO FORTUNATO	0	35	17	52
4452	RICCO FEDERICA	SOCIETA' AGRICOLA RICCO (SOCIETA' SEMPLICE)	0	35	17	52
4453	RICCO FRANCESCA	SOCIETA' AGRICOLA RICCO (SOCIETA' SEMPLICE)	0	35	17	52
4454	LASORELLA GIUSEPPE	LASORELLA GIUSEPPE	0	35	17	52
4455	MOCCIA VINCENZO	MOCCIA VINCENZO	0	35	17	52
4456	LACIRIGNOLA ONOFRIO	LACIRIGNOLA ONOFRIO	0	35	17	52

PSR PUGLIA 2014 - 2020 ALLEGATO A.1

PACCHETTO GIOVANI – Bando pubblicato nel BURP n. 87 del 28/07/2016 e ss.mm.ii.

Sottomisura 6.1 Aiuti all'avviamento di imprese per i giovani agricoltori

Dettaglio punteggi conseguiti in applicazione dei criteri di selezione di cui alla sottomisura 6.1

POSIZIONE	RICHIEDENTE PREMIO	DENOMINAZIONE AZIENDA	PUNTEGGIO			
			PRINCIPI 1 e 2	PRINCIPIO 3	PRINCIPIO 4	PUNTEGGIO CONSEGUITO
4457	CANISTRO ANGELO	CANISTRO ANGELO	0	35	17	52
4458	PASCALI NICOLA	PASCALI NICOLA	0	35	17	52
4459	LIOTINE VITO ANTONIO	LIOTINE VITO ANTONIO	0	35	17	52
4460	MIGNOZZI FABIO	MIGNOZZI FABIO	0	35	17	52
4461	SIGNORIELLO GERARDO	SOC.AGR."PODERE SIGNORIELLO"di SIGNORIELLO & C.SAS	0	35	17	52
4462	SIGNORIELLO VINCENZO	SOC.AGR."PODERE SIGNORIELLO"di SIGNORIELLO & C.SAS	0	35	17	52
4463	CARNICELLA CARLO	CARNICELLA CARLO	0	35	17	52
4464	CASTO ELISA	CASTO ELISA	0	35	17	52
4465	CAMPANIELLO RAFFAELE	CAMPANIELLO RAFFAELE	0	35	17	52
4466	MASTROCHIRICO ANGELO	MASTROCHIRICO ANGELO	0	35	17	52
4467	CATANZARO MICHELE	CATANZARO MICHELE	25	20	16	61
4468	COLASUONNO MIRIANA	COLASUONNO MIRIANA	25	20	16	61
4469	VASATURO FRANCESCO	AZIENDA AGRICOLA DUCA VASATURO DI MONTORIO	0	35	0	35
4470	VASATURO MARIATERESA	AZIENDA AGRICOLA DUCA VASATURO DI MONTORIO	0	35	0	35
4471	GRANATO MARIA GIUSEPPINA	GRANATO MARIA GIUSEPPINA	0	35	17	52
4472	SANFILIPPO MARIANGELA	SANFILIPPO MARIANGELA	25	35	0	60
4473	CRISCIO GABRIELE PIO	CRISCIO GABRIELE PIO	0	35	16	51
4474	LASERRA PASQUALE	LASERRA PASQUALE	0	35	16	51
4475	ROMANO ROSSELLA	ROMANO ROSSELLA	0	35	16	51
4476	BECCIA MICHELE	BECCIA MICHELE	0	35	17	52
4477	DIBENEDETTO VINCENZO	DIBENEDETTO VINCENZO	0	35	16	51
4478	SCIANNAMEA LUCA	SCIANNAMEA LUCA	0	35	17	52
4479	LAMEDICA VALERIO	LAMEDICA VALERIO	0	35	16	51
4480	SETTANNI ANDREA	SETTANNI ANDREA	0	35	16	51
4481	DI CARLO ANTONELLO	DI CARLO ANTONELLO	0	35	16	51
4482	BERARDI TIZIANA	BERARDI TIZIANA	22,81339393	35	0	57,81339393
4483	MELILLO MICHELE	MELILLO MICHELE	0	35	19	54
4484	SACCHITELLI RAFFAELE	SACCHITELLI RAFFAELE	0	35	19	54
4485	STRAGAPEDE DANIELE	SOCIETA' AGRICOLA LA NUOVA AGRICOLTURA A R.L.S.	0	35	19	54
4486	STRAGAPEDE VALENTINO	SOCIETA' AGRICOLA LA NUOVA AGRICOLTURA A R.L.S.	0	35	19	54
4487	ARGENTIERI STEFANO	ARGENTIERI STEFANO	0	35	19	54
4488	CARRIERI ANNA	CARRIERI ANNA	0	35	19	54
4489	TIBERI CARLO	"I TRE TITOLI" DI TIBERI CARLO-MARIA RITA-GIANCARLO - SOC.SEMPLICE AGRICOLA	0	35	18	53
4490	TIBERI GIANCARLO	"I TRE TITOLI" DI TIBERI CARLO-MARIA RITA-GIANCARLO - SOC.SEMPLICE AGRICOLA	0	35	18	53
4491	TIBERI MARIA RITA	"I TRE TITOLI" DI TIBERI CARLO-MARIA RITA-GIANCARLO - SOC.SEMPLICE AGRICOLA	0	35	18	53
4492	GUERRIERI ANNA CHIARA	GUERRIERI ANNA CHIARA	25	35	0	60
4493	MANDUANO MATTEO	MANDUANO MATTEO	0	35	16	51

PSR PUGLIA 2014 - 2020 ALLEGATO A.1

PACCHETTO GIOVANI – Bando pubblicato nel BURP n. 87 del 28/07/2016 e ss.mm.ii.

Sottomisura 6.1 Aiuti all'avviamento di imprese per i giovani agricoltori

Dettaglio punteggi conseguiti in applicazione dei criteri di selezione di cui alla sottomisura 6.1

			PUNTEGGIO			
POSIZIONE	RICHIEDENTE PREMIO	DENOMINAZIONE AZIENDA	PRINCIPI 1 e 2	PRINCIPIO 3	PRINCIPIO 4	PUNTEGGIO CONSEGUITO
4494	PRENCIPE MATTEO	PRENCIPE MATTEO	0	35	20	55
4495	CICIRETTI NICOLA	CICIRETTI NICOLA	0	35	16	51
4496	PERCHIAZZO GIOACCHINO LUCA	PERCHIAZZO GIOACCHINO LUCA	0	35	16	51
4497	FUSANO VITO	FUSANO VITO	0	35	17	52
4498	BOCCUZZI GIANCARLO	BOCCUZZI GIANCARLO	4,66149076	35	16	55,66149076
4499	CALIFFO MATTEO	CALIFFO MATTEO	0	35	16	51
4500	LISANTI SABINO	LISANTI SABINO	21,41399801	20	18	59,41399801
4501	CAPITANIO VITTORIO	CAPITANIO VITTORIO	0	35	17	52
4502	MALORGIO FRANCESCO	MALORGIO FRANCESCO	25	35	0	60
4503	GERMANO ANNA MARIA	GERMANO ANNA MARIA	25	35	0	60
4504	CARIELLO ANGELA	CARIELLO ANGELA	2,21308506	35	16	53,21308506
4505	PAZIENZA FRANCESCA	AZIENDA AGRICOLA MASSERIA PAZIENZA S.S.	0	35	16	51
4506	PAZIENZA MARIA TERESA	AZIENDA AGRICOLA MASSERIA PAZIENZA S.S.	0	35	16	51
4507	PICCOLO MARIA	IEVA SOCIETA' AGRICOLA SEMPLICE	0	35	16	51
4508	MATARESE ROSA PIA	MATARESE ROSA PIA	0	35	17	52
4509	CANNONE VITO-RUGGIERO	CANNONE VITO-RUGGIERO	0,31644404	35	16	51,31644404
4510	COPPOLECCHIA FILIPPO	COPPOLECCHIA FILIPPO	21,82211179	35	0	56,82211179
4511	MIOLA ORAZIO	MIOLA ORAZIO	15,18025849	35	18	68,18025849
4512	RINGOLI ROSY	SOCIATA' SEMPLICE AGRICOLA S.S. MARIA DELLA FONTANA DEI F.LLI RINGOLI	0	35	18	53
4513	RINGOLI SABINO	SOCIATA' SEMPLICE AGRICOLA S.S. MARIA DELLA FONTANA DEI F.LLI RINGOLI	0	35	18	53
4514	RINGOLI VINCENZO	SOCIATA' SEMPLICE AGRICOLA S.S. MARIA DELLA FONTANA DEI F.LLI RINGOLI	0	35	18	53
4515	RUSSO VINCENZO	RUSSO VINCENZO	0	35	16	51
4516	PETITTI LUCA	PETITTI LUCA	0	35	16	51
4517	TURCO ALESSANDRO	TURCO ALESSANDRO	0	35	16	51
4518	SANTERAMO MARIA STERPETA	SANTERAMO MARIA STERPETA	25	20	16	61
4519	AMETTA MARCELLO	AMETTA MARCELLO	0	35	17	52
4520	PERDICCHIA ELENA	PERDICCHIA ELENA	25	35	0	60
4521	SACCHETTI AGOSTINO	SACCHETTI AGOSTINO	25	35	0	60
4522	CAMPANALE GABRIELLA	CAMPANALE GABRIELLA	25	35	0	60
4523	CUSUMANO MICHELE	CUSUMANO MICHELE	25	35	0	60
4524	COSTANTINI FRANCESCO	COSTANTINI AGRICOLA SOCIETA AGRICOLA	25	35	0	60
4525	KUME ROMINA	KUME ROMINA	25	35	0	60
4526	SICOLO ANNA	SICOLO ANNA	25	35	0	60
4527	POSA MARIA	POSA MARIA	25	35	0	60
4528	VERNA GIOVANNI	VERNA GIOVANNI	25	35	0	60
4529	ZEBELI ILDA	ZEBELI ILDA	25	35	0	60
4530	PUGLIESE GIUSEPPE	PUGLIESE GIUSEPPE	25	35	0	60
4531	CAZZORLA ALESSANDRA	CAZZORLA ALESSANDRA	25	35	0	60
4532	RICCO SERGIO	VIVAI SCALERA DI RICCO SERGIO E SCALERA LUCIA S.N.C.	0	35	17	52
4533	SCALERA LUCIA	VIVAI SCALERA DI RICCO SERGIO E SCALERA LUCIA S.N.C.	0	35	17	52

PSR PUGLIA 2014 - 2020 ALLEGATO A.1

PACCHETTO GIOVANI – Bando pubblicato nel BURP n. 87 del 28/07/2016 e ss.mm.ii.

Sottomisura 6.1 Aiuti all'avviamento di imprese per i giovani agricoltori

Dettaglio punteggi conseguiti in applicazione dei criteri di selezione di cui alla sottomisura 6.1

			PUNTEGGIO			
POSIZIONE	RICHIEDENTE PREMIO	DENOMINAZIONE AZIENDA	PRINCIPI 1 e 2	PRINCIPIO 3	PRINCIPIO 4	PUNTEGGIO CONSEGUITO
4534	GIAMBATTISTA GIUSEPPINA	GIAMBATTISTA GIUSEPPINA	0	35	17	52
4535	MOSCATELLI CHIARA	MOSCATELLI CHIARA	0	35	18	53
4536	BOCALE NICOLA	BOCALE NICOLA	0	35	17	52
4537	PASQUARIELLO ROCCO	PASQUARIELLO ROCCO	0	35	17	52
4538	MINECCIA GIUSEPPE	AZIENDA AGRICOLA F.LLI MINECCIA S.S. DI MINECCIA GIUSEPPE & C.	0	35	17	52
4539	MINECCIA ROBERTO	AZIENDA AGRICOLA F.LLI MINECCIA S.S. DI MINECCIA GIUSEPPE & C.	0	35	17	52
4540	CAMPANALE STELLA	CAMPANALE STELLA	25	35	0	60
4541	SPERA GIUSEPPE	SPERA GIUSEPPE	0	35	16	51
4542	DI CESARE ANTONIO	DI CESARE ANTONIO	0	35	17	52
4543	CATALANO MARIA ANGELA	SOCIETA' AGRICOLA SAN GIOVANNI IN FONTE S.S.	0	35	17	52
4544	CHIETI LORENZO	SOCIETA' AGRICOLA SAN GIOVANNI IN FONTE S.S.	0	35	17	52
4545	BRUNO ROSANGELA	BRUNO ROSANGELA	0	35	16	51
4546	MILONE FELICIA	MILONE FELICIA	0	35	20	55
4547	DE SALVO CARLO	DE SALVO CARLO	25	20	16	61
4548	LANANNA VITAMARIA BENEDETTA	LANANNA VITAMARIA BENEDETTA	7,7020036	35	16	58,7020036
4549	MASTRICCI GERARDO PIO	MASTRICCI GERARDO PIO	0	35	18	53
4550	PORCELLI ANNALISA	PORCELLI ANNALISA	0	35	18	53
4551	CORVINO MARIA RITA	CORVINO MARIA RITA	0	35	18	53
4552	ABBATEPAOLO DOMENICO	ABBATEPAOLO DOMENICO	0	35	18	53
4553	D'AVANZO MICHELE	AZIENDA AGRICOLA F.LLI RICCARDO E MICHELE D'AVANZO SOCIETA' SEMPLICE	0	35	18	53
4554	D'AVANZO RICCARDO	AZIENDA AGRICOLA F.LLI RICCARDO E MICHELE D'AVANZO SOCIETA' SEMPLICE	0	35	18	53
4555	FUSILLI GIUSI	FUSILLI GIUSI	0	35	18	53
4556	MUGGEO MARIA GRAZIA	SOCIETA' AGRICOLA LEUCI & MUGGEO S.S.	0	35	18	53
4557	LOSITO NICA	LOSITO NICA	25	35	0	60
4558	LISI GAETANO	SOCIETA AGRICOLA F.LLI LISI 34 SS	0	35	19	54
4559	LISI VALTER	SOCIETA AGRICOLA F.LLI LISI 34 SS	0	35	19	54
4560	GAETA TOMMASO	GAETA TOMMASO	0	35	19	54
4561	MUSICCO FRANCESCO	SOCIETA' AGRICOLA MUSICCO S.S.	0	35	16	51
4562	MUSICCO TOMMASO	SOCIETA' AGRICOLA MUSICCO S.S.	0	35	16	51
4563	DE NITTO PERSONE' MATTEO	3AGRI SRL SOCIETA' AGRICOLA	1,73443013	35	16	52,73443013
4564	PARADISO FRANCESCO	SOCIETA' FRATELLI PARADISO S.S.	0	35	17	52
4565	PARADISO TOMMASO	SOCIETA' FRATELLI PARADISO S.S.	0	35	17	52
4566	DI PIETRO GIADA	DI PIETRO GIADA	0	35	17	52
4567	RUSSO ANGELO	RUSSO ANGELO	0	35	17	52
4568	DENTICO GAETANO	DENTICO GAETANO	14,15385695	35	16	65,15385695
4569	GALASSO LETIZIA	GALASSO LETIZIA	25	15	16	56
4570	PAPAGNI LIDIANA	PAPAGNI LIDIANA	1,49784214	35	16	52,49784214
4571	FORTINGUERRA FRANCESCO	FORTINGUERRA FRANCESCO	0	35	18	53

ALLEGATO A.1

PSR PUGLIA 2014 - 2020

PACCHETTO GIOVANI – Bando pubblicato nel BURP n. 87 del 28/07/2016 e ss.mm.ii.

Sottomisura 6.1 Aiuti all'avviamento di imprese per i giovani agricoltori

Dettaglio punteggi conseguiti in applicazione dei criteri di selezione di cui alla sottomisura 6.1

			PUNTEGGIO			
POSIZIONE	RICHIEDENTE PREMIO	DENOMINAZIONE AZIENDA	PRINCIPI 1 e 2	PRINCIPIO 3	PRINCIPIO 4	PUNTEGGIO CONSEGUITO
4572	FENINNO GERARDA ARIANNA	FENINNO GERARDA ARIANNA	0	35	16	51
4573	LUPO ANTONIETTA	LUPO ANTONIETTA	45	20	16	81
4574	DIGIARO DAVIDE	DIGIARO DAVIDE	0,41272007	35	16	51,41272007
4575	DALESSIO ROSA	SOCIETA' AGRICOLA ALBA FRUIT S.S.	0	35	16	51
4576	LATTARULO GIUSEPPE	SOCIETA' AGRICOLA ALBA FRUIT S.S.	0	35	16	51
4577	MILELLA NICOLA	MILELLA NICOLA	0	35	16	51
4578	ERRIQUEZ ROSA	ERRIQUEZ ROSA	9,46097765	35	16	60,46097765
4579	LANOTTE CARLO	SOCIETA' AGRICOLA F.LLI LANOTTE S.S.	12,80825928	35	19	66,80825928
4580	LANOTTE VINCENZO	SOCIETA' AGRICOLA F.LLI LANOTTE S.S.	12,80825928	35	19	66,80825928
4581	PUGLIESE ANTONIO	PUGLIESE ANTONIO	0	35	19	54
4582	LARICCHIA CHIARA PIA	LARICCHIA CHIARA PIA	0,36015431	35	17	52,36015431
4583	GIGLIOBIANCO MAURIZIO	GIGLIOBIANCO SOCIETA SEMPLICE AGRICOLA	10,78491062	20	17	47,78491062
4584	GIGLIOBIANCO MIRKO	GIGLIOBIANCO SOCIETA SEMPLICE AGRICOLA	10,78491062	20	17	47,78491062
4585	DE MARCO MARIA	DE MARCO MARIA	0	35	16	51
4586	GIORDANO MARCO	GIORDANO MARCO	0	35	16	51
4587	GIANFREDI MARCO	GIANFREDI MARCO	10,77114986	35	16	61,77114986
4588	D'AMBROSIO PASQUALE	D'AMBROSIO PASQUALE	0	35	16	51
4589	FRANCHINO ANTONIO	FRANCHINO ANTONIO	0	35	17	52
4590	TRICARICO MICHELE	TRICARICO MICHELE	0	35	16	51
4591	TROVISI FRANCESCO	TROVISI FRANCESCO	25	35	16	76
4592	DI BARI ANTONELLA	DI BARI ANTONELLA	0	35	16	51
4593	SAVINO DOMENICO	SAVINO DOMENICO	25	35	16	76
4594	MARTINA EMANUELE	MARTINA EMANUELE	25	35	16	76
4595	RONCON MARCELLA	RONCON MARCELLA	0	35	16	51
4596	COLUCCI FRANCESCO	COLUCCI FRANCESCO	6,77932594	35	16	57,77932594
4597	SANNELLA MARIA LUCIA	SANNELLA MARIA LUCIA	0	35	19	54
4598	MERENDINO ANTONIO	AZIENDA AGRICOLA OLIVARO DI MERENDINO M. E D. E A. SOCIETA' AGRICOLA SEMPLICE	25	35	0	60
4599	MERENDINO DANTE	AZIENDA AGRICOLA OLIVARO DI MERENDINO M. E D. E A. SOCIETA' AGRICOLA SEMPLICE	25	35	0	60
4600	MERENDINO MARCO	AZIENDA AGRICOLA OLIVARO DI MERENDINO M. E D. E A. SOCIETA' AGRICOLA SEMPLICE	25	35	0	60
4601	MASELLA FABIO	MASELLA FABIO	0	35	16	51
4602	DIMASTROMATTEO GIACINTO CARLO	DIMASTROMATTEO GIACINTO CARLO	0	35	16	51
4603	RINALDI GIADA	RINALDI GIADA	0	35	16	51
4604	SOLDANO MARIA ANANDA	SOLDANO MARIA ANANDA	0	35	16	51
4605	CAMPANELLA EMANUELA	CAMPANELLA EMANUELA	0	35	16	51
4606	MASSIMO FLORINDA	MASSIMO FLORINDA	0	35	16	51
4607	CAVALLO FRANCESCA	CAVALLO FRANCESCA	1,14794369	35	17	53,14794369
4608	ZITO NICOLA	ZITO NICOLA	0	35	17	52

PSR PUGLIA 2014 - 2020 ALLEGATO A.1

PACCHETTO GIOVANI – Bando pubblicato nel BURP n. 87 del 28/07/2016 e ss.mm.ii.

Sottomisura 6.1 Aiuti all'avviamento di imprese per i giovani agricoltori

Dettaglio punteggi conseguiti in applicazione dei criteri di selezione di cui alla sottomisura 6.1

			PUNTEGGIO			
POSIZIONE	RICHIEDENTE PREMIO	DENOMINAZIONE AZIENDA	PRINCIPI 1 e 2	PRINCIPIO 3	PRINCIPIO 4	PUNTEGGIO CONSEGUITO
4609	SPERA KATARZYNA IWONA	SOCIETA' AGRICOLA SEMPLICE FARMINVEST	0	35	17	52
4610	ABBATE FRANCESCO	ABBATE FRANCESCO	23,7292941	35	0	58,7292941
4611	ROSELLI VINCENZA	ROSELLI VINCENZA	25	35	0	60
4612	SCHIRALLI FRANCESCO	SCHIRALLI FRANCESCO	20,29139155	35	0	55,29139155
4613	PAMPO DAVIDE	PAMPO DAVIDE	25	20	16	61
4614	CARDELLICCHIO FRANCESCO	CARDELLICCHIO FRANCESCO	1,46983919	35	17	53,46983919
4615	MORELLI ANGELO	MORELLI ANGELO	0	35	18	53
4616	MURRI FERDINANDO	SOCIETA' AGRICOLA PALMARINI SOCIETA' SEMPLICE	0	35	18	53
4617	MURRI FRANCESCO	SOCIETA' AGRICOLA PALMARINI SOCIETA' SEMPLICE	0	35	18	53
4618	FRANCAVILLA MARIA CRISTINA	FRANCAVILLA MARIA CRISTINA	0	35	16	51
4619	SETTANNI DAVIDE	SETTANNI DAVIDE	0	35	19	54
4620	DELLIMAURI STEFANO	DELLIMAURI STEFANO	2,55181864	35	16	53,55181864
4621	DE CARLO ALESSANDRO	AGRIDECA SOCIETA' AGRICOLA S.S.	0	35	18	53
4622	DE CARLO RICCARDO	AGRIDECA SOCIETA' AGRICOLA S.S.	0	35	18	53
4623	DILEO MARIA ANTONIETTA	SOCIETA' AGRICOLA DILEO S.S.	0	35	17	52
4624	DILEO MARINO	SOCIETA' AGRICOLA DILEO S.S.	0	35	17	52
4625	BAGNARDI TONIA	BAGNARDI SOCIETA' AGRICOLA S.R.L.S.	25	20	18	63
4626	COLUCCI TIZIANA	COLUCCI TIZIANA	15	35	16	66
4627	DIBENEDETTO RUGGIERO	DIBENEDETTO RUGGIERO	0	35	16	51
4628	TOSCANELLI ANTONIO	TOSCANELLI ANTONIO	0	35	19	54
4629	MELE ERNESTO	MELE ERNESTO	25	35	0	60
4630	TOCCI MICHELE	TOCCI MICHELE	5,94069988	35	16	56,94069988
4631	PROSCIA GIAN BATTISTA	PROSCIA GIAN BATTISTA	19,89557583	35	0	54,89557583
4632	ABBONDANZA VITO	ABBONDANZA VITO	6,16295792	35	16	57,16295792
4633	MANGIONE MATTEO	MANGIONE MATTEO	0	35	16	51
4634	NEGRO ALESSANDRO	NEGRO ALESSANDRO	25	35	16	76
4635	QUARTA LUCA	QUARTA LUCA	25	20	17	62
4636	CIALDELLA FRANCESCO PIO	CIALDELLA FRANCESCO PIO	0	35	16	51
4637	PETTINICCHIO ANTONIO	PETTINICCHIO ANTONIO	25,35176999	35	16	76,35176999
4638	NUNZIO LARA	NUNZIO LARA	25	20	16	61
4639	BALESTRUCCI TOMMASO FABIO	BALESTRUCCI TOMMASO FABIO	8,35420789	35	17	60,35420789
4640	COLONNA EMANUELE	COLONNA EMANUELE	13,33559845	35	0	48,33559845
4641	MASTRONARDI DOMENICO	MASTRONARDI DOMENICO	25	20	16	61
4642	DI MICHELE LUIGI	DI MICHELE LUIGI	0	35	19	54
4643	DI GIACOMO-LOTITO GIULIA	DI GIACOMO-LOTITO GIULIA	0	35	16	51
4644	MUSCARELLI EMANUELE	MUSCARELLI EMANUELE	0	35	16	51
4645	CAGNETTA MARCO	CAGNETTA MARCO	17,3703517	35	0	52,3703517
4646	ZAGARIA ANGELICA	ZAGARIA ANGELICA	0	35	16	51
4647	DI FRANCO FLORIANA	DI FRANCO FLORIANA	25	35	0	60
4648	MERRA PIERLUIGI	MERRA PIERLUIGI	0	35	16	51

PSR PUGLIA 2014 - 2020 ALLEGATO A.1

PACCHETTO GIOVANI – Bando pubblicato nel BURP n. 87 del 28/07/2016 e ss.mm.ii.

Sottomisura 6.1 Aiuti all'avviamento di imprese per i giovani agricoltori

Dettaglio punteggi conseguiti in applicazione dei criteri di selezione di cui alla sottomisura 6.1

			PUNTEGGIO			
POSIZIONE	RICHIEDENTE PREMIO	DENOMINAZIONE AZIENDA	PRINCIPI 1 e 2	PRINCIPIO 3	PRINCIPIO 4	PUNTEGGIO CONSEGUITO
4649	DAMIANI MIRIA	DAMIANI MIRIA	25	35	0	60
4650	PROCINO DOMENICO	PROCINO DOMENICO	25	20	16	61
4651	LUCAFONE TERESA	LUCAFONE TERESA	0	35	16	51
4652	DI REDA ROBERTO	DI REDA ROBERTO	0	35	16	51
4653	RIZZINI ANTONELLO	RIZZINI ANTONELLO	0	35	16	51
4654	DITOMMASO ILARIA	DITOMMASO ILARIA	0	35	16	51
4655	CAPONE ADRIANA LUCIA	CAPONE ADRIANA LUCIA	0	35	16	51
4656	COCCA CONCETTA	DON GIOVANNI S.R.L AGRICOLA	0	35	16	51
4657	AZZOLLINI PASQUALE	AZZOLLINI PASQUALE	0	35	16	51
4658	IACOVONE VINCENZA	IACOVONE VINCENZA	0	35	16	51
4659	SOMMA VERONICA	SOMMA VERONICA	0	35	16	51
4660	PANARELLI FRANCESCO	PANARELLI FRANCESCO	0	35	16	51
4661	DE SANDOLI ANTONIO	DE SANDOLI ANTONIO	0	35	16	51
4662	DOTTAVIO GIOVANNI	DOTTAVIO GIOVANNI	0	35	16	51
4663	ORDINE FRANCESCO	ORDINE FRANCESCO	0	35	16	51
4664	MOTTOLA ANTONIA	MOTTOLA ANTONIA	0	35	16	51
4665	DIGIOVINAZZO ROSA	DIGIOVINAZZO ROSA	0	35	16	51
4666	LOSAPIO VINCENZO	LOSAPIO VINCENZO	0	35	16	51
4667	DILILLO MICHELE	DILILLO MICHELE	6,63062665	35	17	58,63062665
4668	INTINI VINCENZO	INTINI VINCENZO	25	35	0	60
4669	FESTO ANTONIO	SOCIETA' AGRICOLA SEMPLICE F.LLI FESTO DI FESTO ANTONIO E ROBERTO	0	35	0	35
4670	FESTO ROBERTO	SOCIETA' AGRICOLA SEMPLICE F.LLI FESTO DI FESTO ANTONIO E ROBERTO	0	35	0	35
4671	LANZOLLA VINCENZO	LANZOLLA VINCENZO	25	35	0	60
4672	GUASTAMACCHIA DOMENICO	GUASTAMACCHIA DOMENICO	23,54764863	35	0	58,54764863
4673	MARAUTTI ERIKA	MARAUTTI ERIKA	25	35	0	60
4674	GALLONE FELICE	GALLONE FELICE	25	20	16	61
4675	LEOGRANDE ALESSANDRO	LEOGRANDE ALESSANDRO	25	20	16	61
4676	GALIANO ANNA ROSA	GALIANO ANNA ROSA	25	20	16	61
4677	DE GIORGI DAVIDE	DE GIORGI DAVIDE	25	20	16	61
4678	MERCUTELLO PAOLA	MERCUTELLO PAOLA	25	20	16	61
4679	DORONZO MICHELE	DORONZO MICHELE	0	35	17	52
4680	FACCHINI ANTHONY	FACCHINI ANTHONY	0	35	16	51
4681	ESPOSITO ILARIA	ESPOSITO ILARIA	0	35	19	54
4682	D'ALFONSO DEL SORDO ANTONIO	D'ALFONSO DEL SORDO ANTONIO	0	35	19	54
4683	MAZZOCCO MATTEO	SOCIETA' SEMPLICE AGRICOLA MINERVA BIO	14,74420317	35	20	69,74420317
4684	SCHIAVONE FRANCESCA	SOCIETA' SEMPLICE AGRICOLA MINERVA BIO	14,74420317	35	20	69,74420317
4685	LEONE ANTONIO	LEONE ANTONIO	0	35	17	52
4686	ANTONINI DOMENICO	ANTONINI DOMENICO	0	35	20	55
4687	RADOGNA ARIANNA	SOCIETA' SEMPLICE AGRICOLA TUTTOFRUTTO DI ARIANNA E ROBERTA RADOGNA	0	35	20	55

PSR PUGLIA 2014 - 2020 ALLEGATO A.1

PACCHETTO GIOVANI – Bando pubblicato nel BURP n. 87 del 28/07/2016 e ss.mm.ii.

Sottomisura 6.1 Aiuti all'avviamento di imprese per i giovani agricoltori

Dettaglio punteggi conseguiti in applicazione dei criteri di selezione di cui alla sottomisura 6.1

			PUNTEGGIO			
POSIZIONE	RICHIEDENTE PREMIO	DENOMINAZIONE AZIENDA	PRINCIPI 1 e 2	PRINCIPIO 3	PRINCIPIO 4	PUNTEGGIO CONSEGUITO
4688	RADOGNA ROBERTA	SOCIETA' SEMPLICE AGRICOLA TUTTOFRUTTO DI ARIANNA E ROBERTA RADOGNA	0	35	20	55
4689	LEO GIOVANNI	LEO GIOVANNI	3,41781186	35	20	58,41781186
4690	PERTA ROSANNA	PERTA ROSANNA	25	35	0	60
4691	PIZZI ILARIA	SOCIETA' AGRICOLA PIZZI S.S.	0	35	17	52
4692	PIZZI LUIGIA	SOCIETA' AGRICOLA PIZZI S.S.	0	35	17	52
4693	PIZZI SAVERIO	SOCIETA' AGRICOLA PIZZI S.S.	0	35	17	52
4694	PALMIERI GIANLUCA	PALMIERI GIANLUCA	0	35	17	52
4695	PEPE ALFREDO	PEPE ALFREDO	0	35	18	53
4696	SARACENO MARIATERESA	AZ. AGR. SEBASTIANO SARACENO S.S.	17,01080177	20	19	56,01080177
4697	SARACENO SEBASTIANO	AZ. AGR. SEBASTIANO SARACENO S.S.	17,01080177	20	19	56,01080177
4698	DI DONATO FILOMENA	DI DONATO FILOMENA	0	35	19	54
4699	MINERVA MATTEO	MINERVA MATTEO	25	20	16	61
4700	DI DONATO ISABELLA	DI DONATO ISABELLA	0	35	19	54
4701	DI BRINDISI FRANCESCO	Az. Agr. F.lli Di Brindisi Soc Sempl	25	35	0	60
4702	DI BRINDISI VITO	Az. Agr. F.lli Di Brindisi Soc Sempl	25	35	0	60
4703	CELOZZI MATTEO PIO	CELOZZI MATTEO PIO	0	35	16	51
4704	D'ERRICO FABRIZIO	D'ERRICO FABRIZIO	5,87011679	35	16	56,87011679
4705	DE BELLIS ANTONELLA	DE BELLIS ANTONELLA	0	35	16	51
4706	TARANTINO STEFANO	TARANTINO STEFANO	25	20	16	61
4707	MANOCCHIO ALESSANDRO	SOCIETA' AGRICOLA MANOCCHIO S.S.	0	35	0	35
4708	MANOCCHIO ALESSIA	SOCIETA' AGRICOLA MANOCCHIO S.S.	0	35	0	35
4709	ANNESE GIOVANNI	ANNESE GIOVANNI	0	35	16	51
4710	PERRONE ARCHITIELLO	PERRONE ARCHITIELLO	0	35	16	51
4711	DILEO MARINO	DILEO MARINO	0	35	16	51
4712	MANGINI ANNA	MANGINI ANNA	25	35	0	60
4713	COLOMBA GIORGIA	COLOMBA GIORGIA	0	35	17	52
4714	DORONZO ANNALISA	DORONZO ANNALISA	0	35	16	51
4715	LOVIGLIO NICOLA	LOVIGLIO NICOLA	25	35	0	60
4716	SIMONE LORENZO	SIMONE LORENZO	0	35	17	52
4717	PROSCIA ROCCO	PROSCIA ROCCO	1,8222254	35	16	52,8222254
4718	D'ANGELO SIMONE	D'ANGELO SIMONE	0	35	16	51
4719	FIORENTINO ANNA MARIA	FIORENTINO ANNA MARIA	25	35	0	60
4720	SFORZA RIPALTA	SFORZA RIPALTA	0	35	17	52
4721	D'ANGELO CIRO	D'ANGELO CIRO	0	35	19	54
4722	PERLANGELI CHIARA	PERLANGELI CHIARA	25	20	16	61
4723	VALENTINO MARIA	VALENTINO MARIA	25	35	0	60
4724	SARDELLA NADIA	SARDELLA NADIA	0	35	16	51
4725	GATTA ANNA	GATTA ANNA	0	35	16	51
4726	DI PALMA ELEONORA	DI PALMA ELEONORA	0	35	16	51

PSR PUGLIA 2014 - 2020 ALLEGATO A.1

PACCHETTO GIOVANI – Bando pubblicato nel BURP n. 87 del 28/07/2016 e ss.mm.ii.

Sottomisura 6.1 Aiuti all'avviamento di imprese per i giovani agricoltori

Dettaglio punteggi conseguiti in applicazione dei criteri di selezione di cui alla sottomisura 6.1

			PUNTEGGIO			
POSIZIONE	RICHIEDENTE PREMIO	DENOMINAZIONE AZIENDA	PRINCIPI 1 e 2	PRINCIPIO 3	PRINCIPIO 4	PUNTEGGIO CONSEGUITO
4727	MASTROGIACOMO IMMA	MASTROGIACOMO IMMA	0	35	16	51
4728	LOSITO LEONARDO	LOSITO LEONARDO	0	35	16	51
4729	ALBANO GIOVANNANTONIO	SOCIETA' AGRICOLA SEMPLICE F.LLI ALBANO	0	35	16	51
4730	ALBANO MASSIMO	SOCIETA' AGRICOLA SEMPLICE F.LLI ALBANO	0	35	16	51
4731	SCHITO SIMONE	SCHITO SIMONE	25	35	0	60
4732	LOIUDICE MIRIAM	LOIUDICE MIRIAM	25	35	0	60
4733	PERRONE MICAELA	PERRONE MICAELA	25	35	0	60
4734	RINALDI VALENTINA	RINALDI VALENTINA	25	35	0	60
4735	BONASIA FRANCESCO	BONASIA FRANCESCO	25	35	0	60
4736	CAMICIA ANTONIO	CAMICIA ANTONIO	25	35	0	60
4737	MARZANO MARCO	MARZANO MARCO	7,72768101	35	16	58,72768101
4738	VALENTE GIONATAN	VALENTE GIONATAN	0	35	17	52
4739	RUSSO ANNA DALILA	RUSSO ANNA DALILA	0	35	17	52
4740	SANTILLI ALESSANDRO	SOCIETA' AGRICOLA SANTILLI S.S.	0	35	17	52
4741	SANTILLI SEBASTIANO	SOCIETA' AGRICOLA SANTILLI S.S.	0	35	17	52
4742	CERULLO DANIELA	CERULLO DANIELA	0	35	17	52
4743	CALVIO PASQUALE	CALVIO PASQUALE	0	35	17	52
4744	LUCARELLA VINCENZO	LUCARELLA VINCENZO	16,8935802	35	16	67,8935802
4745	PEDONE CLAUDIA MARIA	AZ.AGR. PEDONE G.S.C. SOCIETA' SEMPLICE AGRICOLA	0	35	20	55
4746	PEDONE GIULIANA	AZ.AGR. PEDONE G.S.C. SOCIETA' SEMPLICE AGRICOLA	0	35	20	55
4747	PEDONE SILVANA	AZ.AGR. PEDONE G.S.C. SOCIETA' SEMPLICE AGRICOLA	0	35	20	55
4748	PICOCO FRANCESCA ROMANA	PICOCO FRANCESCA ROMANA	0	35	20	55
4749	MASCOLO MARIANNA	MASCOLO MARIANNA	13,10302598	35	16	64,10302598
4750	FERRANTE MAURO	FERRANTE MAURO	12,40661455	35	16	63,40661455
4751	UGGENTI CARMELA	UGGENTI CARMELA	25	20	17	62
4752	BUONGIORNO FILOMENA CARMINE	AGRIBUONGIORNO SOCIETA' SEMPLICE AGRICOLA	25	20	17	62
4753	BUONGIORNO FILOMENA PASQUALE	AGRIBUONGIORNO SOCIETA' SEMPLICE AGRICOLA	25	20	17	62
4754	PIEPOLI ANNA	PIEPOLI ANNA	25	20	17	62
4755	GIANNATEMPO STEFANO PIO	GIANNATEMPO STEFANO PIO	0	35	16	51
4756	CAMPANELLA STEFANO	CAMPANELLA STEFANO	25	35	0	60
4757	CONTE LUIGI	SOCIETA' AGRICOLA SEMPLICE DI CONTE VINCENZO & LUIGI	2,83859513	35	16	53,83859513
4758	CONTE VINCENZO	SOCIETA' AGRICOLA SEMPLICE DI CONTE VINCENZO & LUIGI	2,83859513	35	16	53,83859513
4759	BORRELLI FRANCESCO	SOCIETA' AGRICOLA BORRELLI S.S.	0	35	18	53
4760	BORRELLI MARTA	SOCIETA' AGRICOLA BORRELLI S.S.	0	35	18	53
4761	BORRELLI VINCENZO	SOCIETA' AGRICOLA BORRELLI S.S.	0	35	18	53
4762	VECE GIOVANNI	VECE GIOVANNI	0	35	16	51
4763	DI PIETRO ADAMO	SOCIETA' AGRICOLA DI PIETRO S.S.	0	35	17	52
4764	DI PIETRO PAOLA	SOCIETA' AGRICOLA DI PIETRO S.S.	0	35	17	52
4765	LAROSA CLAUDIO	LAROSA CLAUDIO	0	35	16	51
4766	DISTANTE SIMONA	DISTANTE SIMONA	2,77873671	35	20	57,77873671

PSR PUGLIA 2014 - 2020 ALLEGATO A.1

PACCHETTO GIOVANI – Bando pubblicato nel BURP n. 87 del 28/07/2016 e ss.mm.ii.

Sottomisura 6.1 Aiuti all'avviamento di imprese per i giovani agricoltori

Dettaglio punteggi conseguiti in applicazione dei criteri di selezione di cui alla sottomisura 6.1

			PUNTEGGIO			
POSIZIONE	RICHIEDENTE PREMIO	DENOMINAZIONE AZIENDA	PRINCIPI 1 e 2	PRINCIPIO 3	PRINCIPIO 4	PUNTEGGIO CONSEGUITO
4767	DI PINTO GIANVITO	DI PINTO GIANVITO	5,30993373	35	16	56,30993373
4768	TURCO CARLO	TENUTA F.LLI TURCO SOCIETA' SEMPLICE AGRICOLA	0	35	16	51
4769	TURCO DANIELE	TENUTA F.LLI TURCO SOCIETA' SEMPLICE AGRICOLA	0	35	16	51
4770	BONGALLINO ALESSIO	BONGALLINO ALESSIO	25	35	0	60
4771	ZENZALE MATTEO	ZENZALE MATTEO	25	35	0	60
4772	LAZAZZARA ISA MANUELA	LAZAZZARA ISA MANUELA	25	35	0	60
4773	SURIANO VINCENZA	SURIANO VINCENZA	25	35	0	60
4774	ARBORE ANTONIO	ARBORE ANTONIO	25	35	0	60
4775	D'ALESSANDRO ANTONIO	D'ALESSANDRO ANTONIO	25	35	0	60
4776	DAZZEO AURORA	DAZZEO AURORA	0	35	17	52
4777	LOMBARDI FRANCESCO SAVERIO	LOMBARDI FRANCESCO SAVERIO	0	35	17	52
4778	ZITOLI MICHELA	ZITOLI MICHELA	20,25963295	35	0	55,25963295
4779	BRIZZI PIETRO	BRIZZI PIETRO	25	20	16	61
4780	CALCAGNILE MIRKO	CALCAGNILE MIRKO	25	20	17	62
4781	TUMOLO GIANLUCA	TUMOLO GIANLUCA	25	20	18	63
4782	PIAZZOLLA MICHELE	PIAZZOLLA MICHELE	0,84518206	35	18	53,84518206
4783	MORANO SALVATORE	SOCIETA' AGRICOLA F.LLI MORANO SNC DI MORANO SALVATORE E CARLO	0	35	18	53
4784	CARBONE NICOLA	CARBONE NICOLA	0	35	19	54
4785	LISO NICOLA	LISO NICOLA	2,74700156	35	16	53,74700156
4786	GERMINARIO ANGELA	GERMINARIO ANGELA	0	35	16	51
4787	BICCARI RAFFAELE	BICCARI RAFFAELE	0	35	16	51
4788	PELUSO ANGELO	PELUSO ANGELO	0	35	16	51
4789	CUOMO MICHELE ELIA	CUOMO MICHELE ELIA	0	35	16	51
4790	TURCI VINCENZA	SOCIETA' AGRICOLA TORRE DELLA CERA S.S.	0	20	16	36
4791	DI BATTISTA FABIO	DI BATTISTA FABIO	0	35	18	53
4792	SQUICCIARINI ANDREA	SQUICCIARINI ANDREA	2,48596632	35	16	53,48596632
4793	CICCIARELLI MIRIAM	CICCIARELLI MIRIAM	2,38214976	35	16	53,38214976
4794	BRUNO SILVANO	BRUNO SILVANO	25	35	0	60
4795	DE VITA CARMELA	DE VITA CARMELA	0	35	16	51
4796	PISCHETOLA GIOACCHINO	PISCHETOLA GIOACCHINO	25	35	0	60
4797	PERRINI ANTONIO	PERRINI ANTONIO	25	35	0	60
4798	SICOLO VITTORIA	SICOLO VITTORIA	13,50267798	35	0	48,50267798
4799	DI MOLFETTA MAURO	DI MOLFETTA MAURO	0	35	19	54
4800	TARDIO LEONARDA	TARDIO LEONARDA	0	35	16	51
4801	GERVASIO ANTONELLA	GERVASIO ANTONELLA	0	35	19	54
4802	SIENA DELIA ANNA	SIENA DELIA ANNA	0	35	19	54
4803	SIENA TOMMASO	SIENA TOMMASO	0	35	19	54
4804	DI LAURO-CORLETO CARLO	DI LAURO-CORLETO CARLO	0,01678306	35	20	55,01678306
4805	SETTANNI MARIAROSARIA	AZIENDA AGRICOLA SETTANNI	0	35	18	53
4806	SETTANNI ROSARIA	AZIENDA AGRICOLA SETTANNI	0	35	18	53

PSR PUGLIA 2014 - 2020 ALLEGATO A.1

PACCHETTO GIOVANI – Bando pubblicato nel BURP n. 87 del 28/07/2016 e ss.mm.ii.

Sottomisura 6.1 Aiuti all'avviamento di imprese per i giovani agricoltori

Dettaglio punteggi conseguiti in applicazione dei criteri di selezione di cui alla sottomisura 6.1

			PUNTEGGIO			
POSIZIONE	RICHIEDENTE PREMIO	DENOMINAZIONE AZIENDA	PRINCIPI 1 e 2	PRINCIPIO 3	PRINCIPIO 4	PUNTEGGIO CONSEGUITO
4807	FIERRO ANGELO	FIERRO ANGELO	0	35	20	55
4808	ELIA LEONARDA	ELIA LEONARDA	0	20	16	36
4809	PROCE CARMELA	PROCE CARMELA	25	35	0	60
4810	LOPETUSO MARIAGRAZIA	LOPETUSO MARIAGRAZIA	4,94611951	35	16	55,94611951
4811	TERRUSI GIOVANNI	TERRUSI GIOVANNI	25	20	20	65
4812	BRANCHIZIO FABIOLA	BRANCHIZIO FABIOLA	0	35	16	51
4813	MARTINO IRENE	MARTINO IRENE	19,59437392	35	0	54,59437392
4814	DAMATO MICHELE	SOCIETA' IL MULINO DEI FRATELLI DAMATO	0	35	16	51
4815	DAMATO NICOLA	SOCIETA' IL MULINO DEI FRATELLI DAMATO	0	35	16	51
4816	NARDELLI MARIA SOLE	NARDELLI MARIA SOLE	0	35	16	51
4817	MASTROMAURO ALDO	MASTROMAURO ALDO	0	35	16	51
4818	VENTRIGLIO NICOLA	VENTRIGLIO NICOLA	0	35	16	51
4819	DELLERBA VITO	DELLERBA VITO	0	35	16	51
4820	BALESTRUCCI TOMMASO	BALESTRUCCI TOMMASO	0	35	16	51
4821	PAGLIARA GENNARO	PAGLIARA GENNARO	0	35	16	51
4822	QUARATO VITO	QUARATO VITO	0	35	16	51
4823	DORONZO RICCARDO	DORONZO RICCARDO	0	35	16	51
4824	FIUME LUIGIA	FIUME LUIGIA	0	35	16	51
4825	PASQUALICCHIO ROSA	PASQUALICCHIO ROSA	0	35	16	51
4826	ALBRIZIO FRANCESCOGIUSEPPE	ALBRIZIO FRANCESCOGIUSEPPE	0	35	16	51
4827	MARRA RAFFAELE	MARRA RAFFAELE	0	35	16	51
4828	LOCONSOLE MARIO	LOCONSOLE MARIO	11,4342271	35	16	62,4342271
4829	PARENTE MARIA ALBA	PARENTE MARIA ALBA	0	35	16	51
4830	QUARANTA ROSA	SOCIETA' AGRICOLA TENUTE DABELLONIO SRLS	0	35	20	55
4831	NAPOLITANO LUCA	NAPOLITANO LUCA	0	35	18	53
4832	GUGLIELMI MICHELE	GUGLIELMI MICHELE	3,13115499	35	16	54,13115499
4833	GIANNUBILO LUIGI	GIANNUBILO LUIGI	0	25	19	44
4834	CURCI ANGELA	CURCI ANGELA	0	35	16	51
4835	FIOTTA MICHELE	FIOTTA MICHELE	0	35	16	51
4836	LORUSSO GIUSEPPE	LORUSSO GIUSEPPE	22,04657975	35	0	57,04657975
4837	MONTEMORRA NICOLA	MONTEMORRA NICOLA	0	35	20	55
4838	PRESICCE GLORIA	NUOVA BELLIMENTO	25	20	19	64
4839	PRESICCE STEFANO	NUOVA BELLIMENTO	25	20	19	64
4840	DURAJ DENISA	DURAJ DENISA	20,99424278	35	0	55,99424278
4841	MERRA ROBERTO	MERRA ROBERTO	0	35	16	51
4842	CICCONE FRANCESCO	CICCONE FRANCESCO	0	35	16	51
4843	MOSCHETTA AGATA	MOSCHETTA AGATA	0	35	16	51
4844	BELLUOCCIO ASSUNTA	BELLUOCCIO ASSUNTA	0	35	16	51
4845	PISTILLO MICHELE	PISTILLO MICHELE	0	35	16	51
4846	MONTRONE RICCARDO	MONTRONE RICCARDO	0	35	16	51

PSR PUGLIA 2014 - 2020 ALLEGATO A.1

PACCHETTO GIOVANI – Bando pubblicato nel BURP n. 87 del 28/07/2016 e ss.mm.ii.

Sottomisura 6.1 Aiuti all'avviamento di imprese per i giovani agricoltori

Dettaglio punteggi conseguiti in applicazione dei criteri di selezione di cui alla sottomisura 6.1

			PUNTEGGIO			
POSIZIONE	RICHIEDENTE PREMIO	DENOMINAZIONE AZIENDA	PRINCIPI 1 e 2	PRINCIPIO 3	PRINCIPIO 4	PUNTEGGIO CONSEGUITO
4847	TARDIO NICOLA	TARDIO NICOLA	0	35	16	51
4848	CERCIO MICHELE	CERCIO MICHELE	0	35	16	51
4849	PRONTERA ALEX LUCA	SOCIETA' AGRICOLA PRONTERA S.A.S. DI PRONTERA ALEX LUCA E PRONTERA ENRICO & C.	0	35	17	52
4850	PRONTERA ENRICO	SOCIETA' AGRICOLA PRONTERA S.A.S. DI PRONTERA ALEX LUCA E PRONTERA ENRICO & C.	0	35	17	52
4851	MOREO STEFANIA	MOREO STEFANIA	0	35	19	54
4852	LAMONTANARA RITA	LAMONTANARA RITA	25	35	0	60
4853	MELORIO GIULIO GABRIELE	LE FILARE PICCOLE SOCIETA' AGRICOLA S.N.C. DI MELORIO G. & PERRONE F.	4,44067554	35	16	55,44067554
4854	PERRONE FRANCESCA	LE FILARE PICCOLE SOCIETA' AGRICOLA S.N.C. DI MELORIO G. & PERRONE F.	4,44067554	35	16	55,44067554
4855	COMPIERCHIO MICHELE	COMPIERCHIO MICHELE	0	35	17	52
4856	MARINI MARCELLO	MARINI MARCELLO	0	35	17	52
4857	MARINO LEONARDO	MARINO LEONARDO	45	0	16	61
4858	NOVIELLI DAVIDE FRANCESCO	NOVIELLI DAVIDE FRANCESCO	25	20	16	61
4859	DILEO EMANUELE	DILEO EMANUELE	0	35	17	52
4860	ZOCCANO MICHELE-PIO	ZOCCANO MICHELE-PIO	11,27960993	20	16	47,27960993
4861	BAIOCCO RICCARDO	BAIOCCO RICCARDO	0	20	17	37
4862	FERRERO ALESSANDRO	TENUTA SANTA MARIA DI FERRERO ALESSANDRO E SARA SOCIETA' SEMPLCE AGRICOLA	0	35	18	53
4863	FERRERO SARA	TENUTA SANTA MARIA DI FERRERO ALESSANDRO E SARA SOCIETA' SEMPLCE AGRICOLA	0	35	18	53
4864	DE FLAMMINEIS MARGHERITA	DE FLAMMINEIS MARGHERITA	0	35	17	52
4865	CLINCA DAVIDE	CLINCA DAVIDE	0	35	20	55
4866	DEL ROSSO EMANUELE	DEL ROSSO EMANUELE	15,57324452	35	0	50,57324452
4867	SAMARELLI IGNAZIO	SAMARELLI IGNAZIO	21,88417729	35	0	56,88417729
4868	LADISA GIORGIO	LADISA GIORGIO	0	20	16	36
4869	DE CANDIA TONIO	DE CANDIA TONIO	11,45699115	35	16	62,45699115
4870	TODISCO GRAZIANO	TODISCO GRAZIANO	0	35	16	51
4871	CAPUTO PASQUALINO	CAPUTO PASQUALINO	0	35	16	51
4872	LOMBARDI MARIO	LOMBARDI MARIO	25	35	0	60
4873	PISANI STEFANIA	PISANI STEFANIA	0	35	16	51
4874	DILIDDO YLENIA	DILIDDO YLENIA	0	35	18	53
4875	MOREO ANDREA	MOREO ANDREA	0	35	18	53
4876	ALLEGRETTI TEODORO	ALLEGRETTI TEODORO	0	35	18	53
4877	STELLA CINZIA TIZIANA	SOCIETA' AGRICOLA SEMPLICE STELLA FRUIT	0	35	0	35
4878	STELLA DANIELE	SOCIETA' AGRICOLA SEMPLICE STELLA FRUIT	0	35	0	35
4879	DAGOSTINO ANTONIO	DAGOSTINO ANTONIO	7,58112677	35	16	58,58112677
4880	MARINARO LUIGI PIO	MARINARO LUIGI PIO	0	35	19	54
4881	MASTRICCI ANTONIO	SOCIETA' AGRICOLA BIOAGRI MASTRICCI - SOCIETA' A RESPONSABILITA'L IMITATA SEMPLIFICATA	0	35	20	55

PSR PUGLIA 2014 - 2020 ALLEGATO A.1

PACCHETTO GIOVANI – Bando pubblicato nel BURP n. 87 del 28/07/2016 e ss.mm.ii.

Sottomisura 6.1 Aiuti all'avviamento di imprese per i giovani agricoltori

Dettaglio punteggi conseguiti in applicazione dei criteri di selezione di cui alla sottomisura 6.1

			PUNTEGGIO			
POSIZIONE	RICHIEDENTE PREMIO	DENOMINAZIONE AZIENDA	PRINCIPI 1 e 2	PRINCIPIO 3	PRINCIPIO 4	PUNTEGGIO CONSEGUITO
4882	GALLO MASSIMO MATTEO	GALLO MASSIMO MATTEO	25	35	0	60
4883	DI NUNNO MICHELE	DI NUNNO MICHELE	13,34641773	20	19	52,34641773
4884	ROMITA GENNIFER	ROMITA GENNIFER	1,52011365	35	16	52,52011365
4885	MARAGLINO FRANCESCO MAURIZIO	MARAGLINO FRANCESCO MAURIZIO	15	35	16	66
4886	GUASTAMACCHIA FRANCESCO	GUASTAMACCHIA FRANCESCO	25	20	16	61
4887	VERGA ALESSIA	VERGA ALESSIA	0	35	16	51
4888	ACQUAVIVA MARCO	ACQUAVIVA MARCO	0	35	16	51
4889	PORCELLI STEFANO	PORCELLI STEFANO	0	35	16	51
4890	DE CRISTOFARO FELICIA	DE CRISTOFARO FELICIA	0	35	18	53
4891	CIFALDI ALESSIA	CIFALDI ALESSIA	0	35	17	52
4892	GAROFALO ALESSIA	GAROFALO ALESSIA	25	20	16	61
4893	MARIANI VALENTINA	SOCIETA' AGRICOLA AGRIMAR S.A.S. DI MARIANI VALENTINA & C.	0	35	19	54
4894	BORGHESE ELISABETTA	BORGHESE ELISABETTA	0,79230313	35	16	51,79230313
4895	SCAZZI GIUSEPPE	SCAZZI GIUSEPPE	25	35	0	60
4896	MUCI GIORGIO	MUCI GIORGIO	25	20	16	61
4897	MUNTEANU MARIA-MIRABELA	MUNTEANU MARIA-MIRABELA	0	35	16	51
4898	ANTENOZIO LUCIA	ANTENOZIO LUCIA	0	35	16	51
4899	SICOLO ALDO	SICOLO ALDO	15	20	16	51
4900	TERENZI NICOLA	TERENZI NICOLA	0	35	16	51
4901	INNELLA FRANCESCO	INNELLA FRANCESCO	0	35	16	51
4902	DARGENIO COSIMO	DARGENIO COSIMO	0	35	16	51
4903	BONFITTO ANGELA	SOCIETA' AGRICOLA SEMPLICE ZAPPONE DI BONFITTO ANGELA E MICHELINO	1,79583726	20	17	38,79583726
4904	TOTARO ANGELO	TOTARO ANGELO	13,33279639	35	0	48,33279639
4905	MANDARA ANTONIO	MANDARA ANTONIO	0	35	17	52
4906	NUZZOLESE NICOLETTA	NUZZOLESE NICOLETTA	25	35	0	60
4907	CAPPELLUTI FRANCESCO SAVERIO	CAPPELLUTI FRANCESCO SAVERIO	5,00664172	35	16	56,00664172
4908	DE FILIPPO SIPONTINA	DE FILIPPO SIPONTINA	0,6760177	35	18	53,6760177
4909	SCARINZI DANTE	SCARINZI DANTE	25	35	0	60
4910	TURCO MATTIA SALVATORE	TURCO MATTIA SALVATORE	25	35	0	60
4911	DILEO MARIA GRAZIA	DILEO MARIA GRAZIA	0	35	17	52
4912	BUFANO MARTIN	AZIENDA AGRICOLA LA G.M. SOCIETA' SEMPLICE AGRICOLA	0	20	17	37
4913	TRENTADUE GIUSEPPE	AZIENDA AGRICOLA LA G.M. SOCIETA' SEMPLICE AGRICOLA	0	20	17	37
4914	NORMANNO MATTEO	NORMANNO MATTEO	0	25	16	41
4915	GENUARIO MICHELE	GENUARIO MICHELE	25	35	0	60
4916	COLUCCI RAFFAELE	COLUCCI RAFFAELE	0	35	17	52
4917	DELCURATOLO MICHELE	DELCURATOLO MICHELE	0	35	18	53
4918	AGLIETA MIRELLA	AGLIETA MIRELLA	25	20	16	61
4919	BASILE ANTONIO	BASILE ANTONIO	11,16821334	35	0	46,16821334
4920	D'ADDARIO MARCO	SOCIETA' AGRICOLA D'ADDARIO S.S.	0	35	20	55
4921	D'ADDARIO MICHELE DONATO	SOCIETA' AGRICOLA D'ADDARIO S.S.	0	35	20	55

PSR PUGLIA 2014 - 2020 ALLEGATO A.1

PACCHETTO GIOVANI – Bando pubblicato nel BURP n. 87 del 28/07/2016 e ss.mm.ii.

Sottomisura 6.1 Aiuti all'avviamento di imprese per i giovani agricoltori

Dettaglio punteggi conseguiti in applicazione dei criteri di selezione di cui alla sottomisura 6.1

			PUNTEGGIO			
POSIZIONE	RICHIEDENTE PREMIO	DENOMINAZIONE AZIENDA	PRINCIPI 1 e 2	PRINCIPIO 3	PRINCIPIO 4	PUNTEGGIO CONSEGUITO
4922	SPECCHIULLI BATTISTA	SPECCHIULLI BATTISTA	0	35	18	53
4923	SAVINO DOMENICO	SAVINO DOMENICO	0	35	17	52
4924	D'ANGELO GEMMA	D'ANGELO GEMMA	15	35	16	66
4925	SPERTI ANTONIO	SPERTI ANTONIO	1,69099783	35	19	55,69099783
4926	TAGLIENTE MARTINO	TAGLIENTE MARTINO	25	35	0	60
4927	CERVELLERA ANGELA	CERVELLERA ANGELA	25	35	0	60
4928	DI PIERRO LUCIA	SOCIETA' AGRICOLA DI PIERRO MARIO & LUCIA S.S.A.	0	35	0	35
4929	DI PIERRO MARIO	SOCIETA' AGRICOLA DI PIERRO MARIO & LUCIA S.S.A.	0	35	0	35
4930	DI BARI BERARDINO	DI BARI BERARDINO	2,72184025	20	17	39,72184025
4931	RAIMO MICHELE	RAIMO MICHELE	25	35	0	60
4932	MARINO MARIA	MARINO MARIA	45	0	16	61
4933	SIMEONE PALMA	SIMEONE PALMA	25	35	0	60
4934	PACCIONE VINCENZO	PACCIONE VINCENZO	0	35	16	51
4935	LAPIETRA ANTONIO	LAPIETRA S.A.S. DI LAPIETRA ANTONIO & C. SOCIETA' AGRICOLA	0	20	19	39
4936	PETRUCCELLI MATTEO	PETRUCCELLI MATTEO	14,98429648	35	16	65,98429648
4937	DI BARI FRANCESCA IMMACOLATA	DI BARI FRANCESCA IMMACOLATA	13,08372346	35	0	48,08372346
4938	CAFAGNA EMANUELE	CAFAGNA EMANUELE	0	20	20	40
4939	SFIRRO MICHELE	SFIRRO MICHELE	0	20	16	36
4940	ROMAGNUOLO DOMENICO	ROMAGNUOLO DOMENICO	0	35	16	51
4941	COSMAI GIANLUCA	COSMAI GIANLUCA	0	35	16	51
4942	CATALETA PIETRO PASQUALE	CATALETA PIETRO PASQUALE	0	35	16	51
4943	D'ARIENZO RUGGERO	D'ARIENZO RUGGERO	0	35	16	51
4944	CROCE IMMACOLATA	SOCIETA' AGRICOLA SEMPLICE AGRICROMIM DI CROCE IMMACOLATA E CROCE MICAELA	14,92293612	20	17	51,92293612
4945	CROCE MICAELA	SOCIETA' AGRICOLA SEMPLICE AGRICROMIM DI CROCE IMMACOLATA E CROCE MICAELA	14,92293612	20	17	51,92293612
4946	RUOCCO ANTONIO	RUOCCO ANTONIO	0	35	16	51
4947	CATALDO ANTONIO	CATALDO ANTONIO	0	20	16	36
4948	DI MEO MARIA	DI MEO MARIA	15,69682013	35	0	50,69682013
4949	FALCONE GIUSEPPE	SOCIETA' AGRICOLA AGRIFALCO S.S.	25	0	16	41
4950	FALCONE STELLA MARIA	SOCIETA' AGRICOLA AGRIFALCO S.S.	25	0	16	41
4951	MASTRODONATO ANGELA	SOCIETA' AGRICOLA ORI DELLA PUGLIA S.S.	0	35	0	35
4952	MASTRODONATO SERGIO	SOCIETA' AGRICOLA ORI DELLA PUGLIA S.S.	0	35	0	35
4953	D'ETTORRES ILENIA	SOCIETA' AGRICOLA "LA PRIMULA" SOCIETA' SEMPLICE	0	35	20	55
4954	D'ETTORRES NATASCIA	SOCIETA' AGRICOLA "LA PRIMULA" SOCIETA' SEMPLICE	0	35	20	55
4955	IMPAGNATIELLO ANNA RITA	IMPAGNATIELLO ANNA RITA	17,363731	20	17	54,363731
4956	COBUZZI PIETRO	COBUZZI PIETRO	0	35	16	51
4957	CIROCCO LUCA	CIROCCO LUCA	0	35	16	51
4958	PRESENTE DAVIDE	PRESENTE DAVIDE	0	35	16	51
4959	DEFILIPPIS MARIA	DEFILIPPIS MARIA	0	35	16	51

PSR PUGLIA 2014 - 2020 ALLEGATO A.1

PACCHETTO GIOVANI – Bando pubblicato nel BURP n. 87 del 28/07/2016 e ss.mm.ii.

Sottomisura 6.1 Aiuti all'avviamento di imprese per i giovani agricoltori

Dettaglio punteggi conseguiti in applicazione dei criteri di selezione di cui alla sottomisura 6.1

			PUNTEGGIO			
POSIZIONE	RICHIEDENTE PREMIO	DENOMINAZIONE AZIENDA	PRINCIPI 1 e 2	PRINCIPIO 3	PRINCIPIO 4	PUNTEGGIO CONSEGUITO
4960	VAVALLE NICOLA	VAVALLE NICOLA	0	35	16	51
4961	DELL'AQUILA FRANCESCO PAOLO DION	DELL'AQUILA FRANCESCO PAOLO DION	30,70316053	20	16	66,70316053
4962	FERRARA MARIA GRAZIA	FERRARA MARIA GRAZIA	18,0512397	35	0	53,0512397
4963	DI MOLA ANGELO	DI MOLA ANGELO	0	20	16	36
4964	INFANTE BIAGIO	INFANTE BIAGIO	25	20	16	61
4965	MASELLA FABIANA	MASELLA FABIANA	0	20	16	36
4966	GERMINARIO FRANCESCO	GERMINARIO FRANCESCO	25	20	16	61
4967	MAZZARELLI LUCIA MARIA	MAZZARELLI LUCIA MARIA	0	35	16	51
4968	LOPS MARCELLA	LOPS MARCELLA	4,18505675	35	16	55,18505675
4969	FERRANTE FRANCESCO	CORREO SOCIETA' AGRICOLA S.R.L. SEMPLIFICATA	25	20	20	65
4970	DE MICHELE FRANCESCO	DE MICHELE FRANCESCO	25	15	0	40
4971	PETRUZZELLI SAVERIO	PETRUZZELLI SAVERIO	0	35	16	51
4972	CALELLA ANGELICA	CALELLA ANGELICA	25	20	16	61
4973	SAPONARO ANTONIO	SAPONARO ANTONIO	0	35	16	51
4974	COLAVITO ANGELA	COLAVITO ANGELA	23,5703207	20	16	59,5703207
4975	TENORE GIANLUCA	TENORE GIANLUCA	11,16564004	20	17	48,16564004
4976	MANDUANO VITO	MANDUANO VITO	0	20	16	36
4977	RUSSO LUIGIA	RUSSO LUIGIA	33,02450451	0	16	49,02450451
4978	MUSICCO TOMMASO	MUSICCO TOMMASO	0	35	16	51
4979	QUARTA DANIELE	QUARTA DANIELE	11,60606148	20	16	47,60606148
4980	DE MUTIIS MARCO	SOCIETA' AGRICOLA SEMPLICE DE MUTIIS COMPANY	0	20	17	37
4981	DE MUTIIS MATTEO	SOCIETA' AGRICOLA SEMPLICE DE MUTIIS COMPANY	0	20	17	37
4982	CINCU CATI MARINELA	CINCU CATI MARINELA	0	35	16	51
4983	PUGLIESE DOMENICO	SOCIETA' AGRICOLA TRE SANTI DI PUGLIESE DOMENICO E DONATO S.S.	25	35	0	60
4984	PUGLIESE DONATO	SOCIETA' AGRICOLA TRE SANTI DI PUGLIESE DOMENICO E DONATO S.S.	25	35	0	60
4985	LEMBO GIACOMO	LEMBO GIACOMO	13,7842986	20	16	49,7842986
4986	SALCUNI ANTONIO	SALCUNI ANTONIO	12,45527575	35	0	47,45527575
4987	SAPONARA FRANCESCO	SAPONARA FRANCESCO	23,82058746	20	0	43,82058746
4988	LACATENA VINCENZO	TERRE SALENTINE SOCIETA' AGRICOLA SEMPLICE	25	20	0	45
4989	PISCOPIELLO ANTONELLA	TERRE SALENTINE SOCIETA' AGRICOLA SEMPLICE	25	20	0	45
4990	VERRILLI DOMENICA	VERRILLI DOMENICA	45	0	0	45
4991	CATANZARO GIOVANNI VITO	CATANZARO GIOVANNI VITO	0	35	16	51
4992	GIULIANI MASSIMO GERARDO	GIULIANI MASSIMO GERARDO	0	20	17	37
4993	CAROPRESE GIOVANNI	CAROPRESE GIOVANNI	0	20	16	36
4994	DI PIETRO MIRIAM	DI PIETRO MIRIAM	0	35	16	51
4995	MURI CHIARA	MURI CHIARA	12,37666335	35	0	47,37666335
4996	MARINO GIANDONATO	MARINO GIANDONATO	0	35	19	54
4997	MANGIONE ANNA	MANGIONE ANNA	0	35	16	51
4998	TAURO VITO	TAURO VITO	22,24845111	20	16	58,24845111
4999	TRIARICO MARCO LUCIANO	TRIARICO MARCO LUCIANO	25	0	16	41

PSR PUGLIA 2014 - 2020 ALLEGATO A.1

PACCHETTO GIOVANI – Bando pubblicato nel BURP n. 87 del 28/07/2016 e ss.mm.ii.

Sottomisura 6.1 Aiuti all'avviamento di imprese per i giovani agricoltori

Dettaglio punteggi conseguiti in applicazione dei criteri di selezione di cui alla sottomisura 6.1

			PUNTEGGIO			
POSIZIONE	RICHIEDENTE PREMIO	DENOMINAZIONE AZIENDA	PRINCIPI 1 e 2	PRINCIPIO 3	PRINCIPIO 4	PUNTEGGIO CONSEGUITO
5000	BISCEGLIA ANNUNZIATA	BISCEGLIA ANNUNZIATA	45	20	0	65
5001	NARDONE DOMENICO	NARDONE DOMENICO	25	35	0	60
5002	SCHIAVULLI CRISTOFARO CRHISTIAN	SCHIAVULLI CRISTOFARO CRHISTIAN	0	35	16	51
5003	DI SALVATORE ACHILLE	DI SALVATORE ACHILLE	0	35	16	51
5004	SCIUSCO MIRIANA	SCIUSCO MIRIANA	0	35	16	51
5005	CILIBERTI GERARDA	CILIBERTI GERARDA	0	35	16	51
5006	PIAZZOLLA MARIANGELA	PIAZZOLLA MARIANGELA	0	35	16	51
5007	URSO VINCENZO ANTONIO	URSO VINCENZO ANTONIO	25	20	16	61
5008	MARZOLLA RAISSA	MARZOLLA RAISSA	25	20	16	61
5009	DANISI ANTONIO	DANISI ANTONIO	21,97203438	20	16	57,97203438
5010	CAMPESE GIOVANNI BATTISTA	CAMPESE GIOVANNI BATTISTA	0	35	16	51
5011	FERENCZAK MAGDALENA	FERENCZAK MAGDALENA	0	20	19	39
5012	MANCINI GIUSEPPE	MANCINI GIUSEPPE	13,07324453	20	18	51,07324453
5013	GAETA ANNA RITA	GAETA ANNA RITA	0	20	17	37
5014	DICOSOLA DANIELA GRAZIA	DICOSOLA DANIELA GRAZIA	2,39764358	35	0	37,39764358
5015	MEZZAPESA ENZO	SOCIETA' AGRICOLA ORTO EMME DI MEZZAPESA ENZO & C. S.A.S.	0	35	16	51
5016	DATTOLI FABIO	DATTOLI FABIO	0	35	16	51
5017	PIGNATELLI VITTORIO PIO	PIGNATELLI VITTORIO PIO	0	35	16	51
5018	PISTILLO ANNA MARIA	PISTILLO ANNA MARIA	0	35	16	51
5019	GAZZILLO VITO	GAZZILLO VITO	3,29120238	35	0	38,29120238
5020	DI LORENZO COSIMO	SOCIETA' AGRICOLA DI LORENZO SRL SEMPLIFICATA	5,54372612	20	16	41,54372612
5021	MOLLICA PATRIZIO	MOLLICA PATRIZIO	0	20	17	37
5022	D'AMBROSIO ANDREA	F.LLI D'AMBROSIO SOCIETA' SEMPLICE AGRICOLA	0,34562879	35	0	35,34562879
5023	D'AMBROSIO GIULIO	F.LLI D'AMBROSIO SOCIETA' SEMPLICE AGRICOLA	0,34562879	35	0	35,34562879
5024	DI PALO MIRIANA	DI PALO MIRIANA	3,52616478	35	0	38,52616478
5025	MONTINGELLI EMANUELE	MONTINGELLI EMANUELE	5,96077422	35	0	40,96077422
5026	D'ANGELICA GERARDO	D'ANGELICA GERARDO	7,0677614	20	20	47,0677614
5027	PONTONIO VINCENZO	PONTONIO VINCENZO	0	35	0	35
5028	INCHINGOLO VINCENZA	INCHINGOLO VINCENZA	3,01127155	35	0	38,01127155
5029	FERRARA FERRARA LEONARDO	FERRARA FERRARA LEONARDO	0	20	19	39
5030	CAPOLONGO MICHELE	CAPOLONGO MICHELE	0	20	19	39
5031	CHIEFA GIUSEPPE	CHIEFA GIUSEPPE	0	35	16	51
5032	CAMPESE GIANCARLO	CAMPESE GIANCARLO	1,49980959	35	16	52,49980959
5033	GRAMEGNA ANGELO	GRAMEGNA ANGELO	0	20	19	39
5034	CARAMIA FRANCESCO	CARAMIA FRANCESCO	4,37182467	35	0	39,37182467
5035	NOTARNICOLA GIUSEPPE	NOTARNICOLA GIUSEPPE	0	20	17	37
5036	OLIVA MASSIMO VALENTINO	OLIVA MASSIMO VALENTINO	0	35	0	35
5037	LUDOVICO FRANCESCA	LUDOVICO FRANCESCA	11,00437243	35	0	46,00437243
5038	MEDEA MARISTELLA	MEDEA MARISTELLA	0	35	16	51
5039	SFREGOLA MARCO	SFREGOLA MARCO	0	35	16	51

PSR PUGLIA 2014 - 2020 ALLEGATO A.1

PACCHETTO GIOVANI – Bando pubblicato nel BURP n. 87 del 28/07/2016 e ss.mm.ii.

Sottomisura 6.1 Aiuti all'avviamento di imprese per i giovani agricoltori

Dettaglio punteggi conseguiti in applicazione dei criteri di selezione di cui alla sottomisura 6.1

			PUNTEGGIO			
POSIZIONE	RICHIEDENTE PREMIO	DENOMINAZIONE AZIENDA	PRINCIPI 1 e 2	PRINCIPIO 3	PRINCIPIO 4	PUNTEGGIO CONSEGUITO
5040	LORUSSO FRANCESCO	LORUSSO FRANCESCO	0	35	0	35
5041	GJIKA ILIR	GJIKA ILIR	0	35	0	35
5042	ACQUAVIVA LUCIANA	SOC.AGR.ACQUAVIVA SAS DI ACQUAVIVA L. & C.	0	35	0	35
5043	DELLE DONNE ANTONIO	DELLE DONNE ANTONIO	0	35	0	35
5044	SANTORO GIANMARCO	SANTORO GIANMARCO	0	35	0	35
5045	FAIENZA MARIA GIUSEPPINA	FAIENZA MARIA GIUSEPPINA	0	20	17	37
5046	TERRAZZI TERESA	TERRAZZI TERESA	0	35	0	35
5047	VOCINO NAZARIO PIO	VOCINO NAZARIO PIO	15	20	20	55
5048	SAURO MARIA PIA	SAURO MARIA PIA	0	35	0	35
5049	MANGIONE GIOVANNI	SOCIETA' SEMPLICE AGRICOLA FRATELLI MANGIONE	1,19029502	35	0	36,19029502
5050	MANGIONE PIETRO	SOCIETA' SEMPLICE AGRICOLA FRATELLI MANGIONE	1,19029502	35	0	36,19029502
5051	VALENTINO ANTONIO	VALENTINO ANTONIO	0	20	16	36
5052	DEL VECCHIO GIUSEPPE	DEL VECCHIO GIUSEPPE	0	20	16	36
5053	LEGGIERI CIRO	LEGGIERI CIRO	45	0	0	45
5054	VITALE GRAZIA	VITALE GRAZIA	25	20	0	45
5055	GASSI GIANLUCA	GASSI GIANLUCA	0,69522675	35	0	35,69522675
5056	SCOMMEGNA PAOLO PASQUALE	SCOMMEGNA PAOLO PASQUALE	0	20	17	37
5057	PANSARDI CHIARA	PANSARDI CHIARA	0	35	0	35
5058	BASILE TEODORO	BASILE TEODORO	0	35	0	35
5059	BARBARO MARIA LUCIA	SOCIETA' AGRICOLA TENUTE PARCO PICCOLO SNC DI BARBARO M.L. &	25	20	0	45
5060	LANZILOTTI TEA GRETA	SOCIETA' AGRICOLA TENUTE PARCO PICCOLO SNC DI BARBARO M.L. &	25	20	0	45
5061	PUPINO RAFFAELE	PUPINO RAFFAELE	0	20	17	37
5062	CALVITTO ANNARITA	CALVITTO ANNARITA	0	20	17	37
5063	COTUGNO MATTEO	COTUGNO MATTEO	0	35	0	35
5064	SANTORO FEDERICA	SOCIETA' SAN GRAPES SNC	0	35	0	35
5065	SANTORO GIOVANNI	SOCIETA' SAN GRAPES SNC	0	35	0	35
5066	SANTORO GIUSEPPE ANTONIO	SOCIETA' SAN GRAPES SNC	0	35	0	35
5067	ANTOLINO NUNZIO	ANTOLINO NUNZIO	0	35	0	35
5068	DE FEUDIS MAURO	DE FEUDIS MAURO	4,67241379	35	0	39,67241379
5069	TORRACO ALESSANDRA	TORRACO ALESSANDRA	0	35	0	35
5070	UNGARO LORENZA	SOCIETA' AGRICOLA UNGARO S.R.L.	0	35	0	35
5071	RUTIGLIANO DONATO	RUTIGLIANO DONATO	0	20	18	38
5072	RUSSO NUNZIA	RUSSO NUNZIA	0	35	0	35
5073	MUSIO MARIALUISA	QUADRIFOGLIO SOCIETA' AGRICOLA SS	0	35	0	35
5074	ZULLINO ANNARITA	QUADRIFOGLIO SOCIETA' AGRICOLA SS	0	35	0	35
5075	SPINELLI MARIA ELISABETTA	SOCIETA' AGRICOLA SOC. SEMPL. FRATELLI SPINELLI	25	20	0	45
5076	SPINELLI VITO	SOCIETA' AGRICOLA SOC. SEMPL. FRATELLI SPINELLI	25	20	0	45
5077	BELLAVEDUTA RICCARDO	BELLAVEDUTA RICCARDO	0	20	17	37
5078	LEZZA ILARIA	LEZZA ILARIA	0	20	17	37
5079	DE SALVIA DONATO	DE SALVIA DONATO	3,72787832	20	16	39,72787832

PSR PUGLIA 2014 - 2020 ALLEGATO A.1

PACCHETTO GIOVANI – Bando pubblicato nel BURP n. 87 del 28/07/2016 e ss.mm.ii.

Sottomisura 6.1 Aiuti all'avviamento di imprese per i giovani agricoltori

Dettaglio punteggi conseguiti in applicazione dei criteri di selezione di cui alla sottomisura 6.1

			PUNTEGGIO			
POSIZIONE	RICHIEDENTE PREMIO	DENOMINAZIONE AZIENDA	PRINCIPI 1 e 2	PRINCIPIO 3	PRINCIPIO 4	PUNTEGGIO CONSEGUITO
5080	BELLUOCCIO ALESSANDRA	SOCIETA' AGRICOLA BELLUOCCIO S.S.	0	35	0	35
5081	BELLUOCCIO EMANUELE	SOCIETA' AGRICOLA BELLUOCCIO S.S.	0	35	0	35
5082	BELLUOCCIO GABRIELE	SOCIETA' AGRICOLA BELLUOCCIO S.S.	0	35	0	35
5083	MELUCCI FRANCESCA MARIA	MELUCCI FRANCESCA MARIA	1,99418957	25	16	42,99418957
5084	BUFI IGNAZIO	BUFI IGNAZIO	0	35	0	35
5085	RICCIARDI ALESSANDRO	RICCIARDI ALESSANDRO	0	35	0	35
5086	CARCHIA FRANCESCO	CARCHIA FRANCESCO	0	20	17	37
5087	TRICASE GIUSEPPE	TRICASE GIUSEPPE	2,5526795	35	0	37,5526795
5088	D'ADDONA DANIEL	D'ADDONA DANIEL	0	20	18	38
5089	VISAGGIO ANTONELLA VANESSA	VISAGGIO ANTONELLA VANESSA	0	20	20	40
5090	MANGIACOTTI DANIELA	SOCIETA' SEMPLICE AGRICOLA DUERRE DI ROZMIERSKI RAFAL E MANGIACOTTI DANIELA	0	20	20	40
5091	ROZMIERSKI RAFAL	SOCIETA' SEMPLICE AGRICOLA DUERRE DI ROZMIERSKI RAFAL E MANGIACOTTI DANIELA	0	20	20	40
5092	D'AMATO IRENE	D'AMATO IRENE	0	35	0	35
5093	TEMPESTA PAOLO	TEMPESTA PAOLO	0	20	16	36
5094	IANZANO DANIELA	IANZANO DANIELA	0	20	16	36
5095	SPARANERO LUIGI	SPARANERO LUIGI	0	20	16	36
5096	CAFAGNA MARCELLA	CAFAGNA MARCELLA	0	20	16	36
5097	LOMBARDI DANILO	LOMBARDI DANILO	0	20	16	36
5098	MAZZARELLI ANTONIO	SOCIETA' AGRICOLA MAZZARELLI S.S.	0	35	0	35
5099	MAZZARELLI GIUSEPPE	SOCIETA' AGRICOLA MAZZARELLI S.S.	0	35	0	35
5100	MAZZARELLI PIERLUIGI	SOCIETA' AGRICOLA MAZZARELLI S.S.	0	35	0	35
5101	DI SPIRITO MICHELE	DI SPIRITO MICHELE	0	20	16	36
5102	DICORATO GIOVANNI	DICORATO GIOVANNI	2,90962257	20	19	41,90962257
5103	MAGGIO ANNA	MAGGIO ANNA	0	35	16	51
5104	COSTANTINO MARCO	COSTANTINO MARCO	0	20	17	37
5105	VENTURA ALESSIO	VENTURA ALESSIO	0	35	0	35
5106	CHIARELLA PIETRO ANTONIO	CHIARELLA PIETRO ANTONIO	0	35	0	35
5107	FAIENZA ROSSELLA	FAIENZA ROSSELLA	0	20	17	37
5108	MARMO GRAZIA	MARMO GRAZIA	0	35	0	35
5109	SOLIMANDO COSTANTINO	SOLIMANDO COSTANTINO	0	35	0	35
5110	GRECO CRESCENZO	GRECO CRESCENZO	0	20	17	37
5111	DE CILLIS TIZIANA	DE CILLIS TIZIANA	3,08027189	35	0	38,08027189
5112	FRISANI ENRICO MARIA	FRISANI ENRICO MARIA	0	35	0	35
5113	MARINGOLA ADA MARIA	MARINGOLA ADA MARIA	0	35	0	35
5114	MONTECALVO ELISA	MONTECALVO ELISA	0	20	16	36
5115	LACAVALLA GIULIANO	LACAVALLA GIULIANO	0	35	0	35
5116	GIORGIANI LUIGI	GIORGIANI LUIGI	25	20	0	45
5117	BIASI AGNESE	BIASI AGNESE	25	20	0	45

PSR PUGLIA 2014 - 2020 ALLEGATO A.1

PACCHETTO GIOVANI – Bando pubblicato nel BURP n. 87 del 28/07/2016 e ss.mm.ii.

Sottomisura 6.1 Aiuti all'avviamento di imprese per i giovani agricoltori

Dettaglio punteggi conseguiti in applicazione dei criteri di selezione di cui alla sottomisura 6.1

			PUNTEGGIO			
POSIZIONE	RICHIEDENTE PREMIO	DENOMINAZIONE AZIENDA	PRINCIPI 1 e 2	PRINCIPIO 3	PRINCIPIO 4	PUNTEGGIO CONSEGUITO
5118	SERVEDIO JOSEPH	SERVEDIO JOSEPH	25	20	0	45
5119	TORSELLO MARTA	TORSELLO MARTA	25	20	0	45
5120	MONACO MICHELE	MONACO MICHELE	0	35	0	35
5121	GIOVANNELLI ALESSANDRO	GIOVANNELLI ALESSANDRO	0	20	18	38
5122	BELPIEDE RAFFAELLA ANTONIETTA	BELPIEDE RAFFAELLA ANTONIETTA	0	35	0	35
5123	CALDAROLA ROBERTA	CALDAROLA ROBERTA	0	20	19	39
5124	CALZONE MATTEO	CALZONE MATTEO	3,73513542	35	0	38,73513542
5125	DI BARTOLOMEO ADRIANO	DI BARTOLOMEO ADRIANO	0	35	0	35
5126	VIOLANTE NICOLA	VIOLANTE NICOLA	0,53762457	35	0	35,53762457
5127	CASTO ANTONIO	VIGNEREALI SOC. SEMPLICE AGRICOLA	0	20	18	38
5128	RUSSO LUCIA	VIGNEREALI SOC. SEMPLICE AGRICOLA	0	20	18	38
5129	SARDELLA MATTIA CATIA	VIGNEREALI SOC. SEMPLICE AGRICOLA	0	20	18	38
5130	RUGGIO PIERCARLO DESIDERIO	RUGGIO PIERCARLO DESIDERIO	25	0	16	41
5131	RIGNANESE GIUSEPPE	RIGNANESE GIUSEPPE	0	35	0	35
5132	CASELLA-CECERE PIERLUIGI	CASELLA-CECERE PIERLUIGI	25	0	16	41
5133	UNGARO ALESSIO	UNGARO ALESSIO	25	0	16	41
5134	IANNOTTA IVANO	IANNOTTA IVANO	25	0	16	41
5135	PICCINNO LUIGI	CASALE SOMBRINO SOCIETA' SEMPLICE AGRICOLA	25	0	16	41
5136	PICCINNO STEFANIA	CASALE SOMBRINO SOCIETA' SEMPLICE AGRICOLA	25	0	16	41
5137	BITONTI GABRIELE SAVERIO	BITONTI GABRIELE SAVERIO	25	0	16	41
5138	PASTORE GIUSEPPE	MASSERIA GIOVANNAROLLA SOCIETA' SEMPLICE AGRICOLA	25	0	16	41
5139	SURICO ROBERTO	SURICO ROBERTO	25	0	16	41
5140	PERROTTA ANTONIO	PERROTTA ANTONIO	25	0	16	41
5141	ROSAFIO ADA	ROSAFIO ADA	25	0	16	41
5142	FERRARA MARIANNA	FERRARA MARIANNA	25	0	16	41
5143	CATALDI ILARIA	CATALDI ILARIA	25	0	16	41
5144	DELVECCHIO TERESA	DELVECCHIO TERESA	0	35	0	35
5145	DITOMMASO ROBERTO	DITOMMASO ROBERTO	0	35	0	35
5146	DITOMMASO ANNA MARIA	DITOMMASO ANNA MARIA	0	35	0	35
5147	COCCIA SALVATORE	COCCIA SALVATORE	0	20	16	36
5148	SCARAFINO ROSANNA	SCARAFINO ROSANNA	45	0	0	45
5149	IACURCI ANDREA	IACURCI ANDREA	0	20	19	39
5150	ATTANASIO CARLO	ATTANASIO CARLO	15,41298909	20	0	35,41298909
5151	CRISCUOLI GAETANO MARCO MARIA	CRISCUOLI GAETANO MARCO MARIA	0	35	0	35
5152	MISCIAGNA FRANCESCO	MISCIAGNA FRANCESCO	19,48500251	20	0	39,48500251
5153	CIAFFA LUCREZIA	CIAFFA LUCREZIA	0	35	0	35
5154	ORSO ROSARIO	ORSO ROSARIO	0	35	0	35
5155	CITRO ELISA	CITRO ELISA	0	35	0	35
5156	GIANNOTTA VANESSA	GIANNOTTA VANESSA	0	20	16	36
5157	AQUILINO LUIGI ANDREA	AQUILINO LUIGI ANDREA	0	20	16	36

PSR PUGLIA 2014 - 2020

PACCHETTO GIOVANI – Bando pubblicato nel BURP n. 87 del 28/07/2016 e ss.mm.ii.

Sottomisura 4.1.B – Sostegno per investimenti materiali e immateriali finalizzati a migliorare la redditività, la competitività e la sostenibilità delle aziende agricole singole e associate.

Dettaglio punteggi conseguiti in applicazione dei criteri di selezione di cui all'operazione 4.1.B

			PUNTEGGIO											
POSIZIONE	RICHIEDENTE PREMIO	DENOMINAZIONE AZIENDA	PRINCIPIO 1	PRINCIPIO 2	PRINCIPIO 3	PRINCIPIO 4	PRINCIPIO 5	PRINCIPIO 6	PRINCIPIO 7	PRINCIPIO 8	SUBTOTALE	PONDERAZIONE PRINCIPIO 3	TOTALE	ETA' MEDIA
1	GIANNINI FILIPPO	F.LLI GIANNINI SOCIETA' SEMPLICE AGRICOLA	10,000000	25,000000	0,000000	8,000000	8,000000	11,000000	10,000000	10,000000	82,000000	11,181818	93,181818	32,8046595
2	GIANNINI MARIA GRAZIA	F.LLI GIANNINI SOCIETA' SEMPLICE AGRICOLA	10,000000	25,000000	0,000000	8,000000	8,000000	11,000000	10,000000	10,000000	82,000000	11,181818	93,181818	32,8046595
3	GIANNINI PIETRO	F.LLI GIANNINI SOCIETA' SEMPLICE AGRICOLA	10,000000	25,000000	0,000000	8,000000	8,000000	11,000000	10,000000	10,000000	82,000000	11,181818	93,181818	32,8046595
4	DI TULLO KATIA	DI TULLO KATIA	7,929848	25,000000	0,000000	8,000000	8,517538	15,000000	7,000000	10,000000	81,447386	11,106462	92,553848	35,96236559
5	CAPRIOLI ELIA	CAPRIOLI ELIA	6,379409	25,000000	0,000000	8,000000	8,905148	15,000000	7,000000	10,000000	80,284557	10,947894	91,232451	29,46774194
6	TOMAIUOLI PAOLO	TOMAIUOLI PAOLO	2,000000	25,000000	12,000000	8,000000	9,000000	13,000000	10,000000	10,000000	89,000000	0,000000	89,000000	35,1155914
7	PALMIERI NICOLA DONATO	PALMIERI NICOLA DONATO	2,000000	25,000000	0,000000	8,000000	9,000000	15,000000	10,000000	10,000000	79,000000	10,772727	89,772727	22,96505376
8	DI MAURO ALESSANDRO	DI MAURO ALESSANDRO	2,000000	25,000000	12,000000	8,000000	10,000000	15,000000	7,000000	10,000000	89,000000	0,000000	89,000000	22,55376344
9	ANTOCI MARINA	ANTOCI MARINA	2,000000	25,000000	0,000000	8,000000	10,000000	15,000000	7,000000	10,000000	77,000000	10,500000	87,500000	32,45967742
10	TERRENZIO MARIA LUISA	TERRENZIO MARIA LUISA	2,000000	25,000000	0,000000	8,000000	9,922509	13,000000	7,000000	10,000000	74,922509	10,216706	85,139215	24,59677419
11	CONTILLO NICOLA	SOCIETA' AGRICOLA SEMPLICE GIUGARONI	2,000000	25,000000	0,000000	8,000000	9,000000	13,000000	7,000000	10,000000	74,000000	10,090909	84,090909	20,87634409
12	CONTILLO ROCCO	SOCIETA' AGRICOLA SEMPLICE GIUGARONI	2,000000	25,000000	0,000000	8,000000	9,000000	13,000000	7,000000	10,000000	74,000000	10,090909	84,090909	20,87634409
13	D'ATTI MIRELLA	D'ATTI MIRELLA	10,000000	15,000000	0,000000	8,000000	8,000000	13,000000	10,000000	10,000000	74,000000	10,090909	84,090909	30,57795699
14	CAPUANO LAURA	SOCIETA' AGRICOLA MASSERIA AMENDOLA SAS DI CAPUANO PASQUALINA E CAPUANO LAURA	2,000000	20,000000	0,000000	8,000000	9,516744	15,000000	10,000000	10,000000	74,516744	10,161374	84,678118	38,93413978
15	CAPUANO PASQUALINA	SOCIETA' AGRICOLA MASSERIA AMENDOLA SAS DI CAPUANO PASQUALINA E CAPUANO LAURA	2,000000	20,000000	0,000000	8,000000	9,516744	15,000000	10,000000	10,000000	74,516744	10,161374	84,678118	38,93413978
16	GISO ANTONELLA	GISO ANTONELLA	2,000000	20,000000	0,000000	8,000000	9,000000	13,000000	10,000000	10,000000	72,000000	9,818182	81,818182	37,74731183
17	D'APOLITO ANNALISA	SOCIETA' AGRICOLA AGRIBIO D'APOLITO S.S.	2,000000	25,000000	0,000000	8,000000	9,866971	7,000000	7,000000	10,000000	68,866971	9,390951	78,257921	33,50537634
18	D'APOLITO EMANUELE	SOCIETA' AGRICOLA AGRIBIO D'APOLITO S.S.	2,000000	25,000000	0,000000	8,000000	9,866971	7,000000	7,000000	10,000000	68,866971	9,390951	78,257921	33,50537634
19	DI MAURO ANTONELLA	DI MAURO ANTONELLA	2,000000	25,000000	12,000000	0,000000	10,000000	15,000000	7,000000	10,000000	81,000000	0,000000	81,000000	29,35752688
20	DE PAOLA RAFFAELLA	DE PAOLA RAFFAELLA	10,000000	10,000000	0,000000	8,000000	8,000000	15,000000	10,000000	10,000000	71,000000	9,681818	80,681818	24,47043011
21	CAZZETTA FRANCESCO	CAZZETTA FRANCESCO	10,000000	25,000000	0,000000	8,000000	10,000000	15,000000	10,000000	10,000000	88,000000	12,000000	100,000000	20,58064516
22	MUSCELLA CLAUDIO	MUSCELLA CLAUDIO	10,000000	25,000000	0,000000	8,000000	10,000000	15,000000	10,000000	10,000000	88,000000	12,000000	100,000000	21,14784946
23	TECCI GIORGIA	TECCI GIORGIA	10,000000	25,000000	0,000000	8,000000	10,000000	15,000000	10,000000	10,000000	88,000000	12,000000	100,000000	21,17204301
24	COLACICCO SALVATORE	COLACICCO SALVATORE	10,000000	25,000000	0,000000	8,000000	10,000000	15,000000	10,000000	10,000000	88,000000	12,000000	100,000000	21,52419355
25	LEOMANNI ALDO	LEOMANNI ALDO	10,000000	25,000000	0,000000	8,000000	10,000000	15,000000	10,000000	10,000000	88,000000	12,000000	100,000000	21,54032258
26	ROMANO ROBERTA	ROMANO ROBERTA	10,000000	25,000000	0,000000	8,000000	10,000000	15,000000	10,000000	10,000000	88,000000	12,000000	100,000000	22,85215054
27	SCARCIA GIORDANO	SCARCIA GIORDANO	10,000000	25,000000	0,000000	8,000000	10,000000	15,000000	10,000000	10,000000	88,000000	12,000000	100,000000	23,95698925
28	BELMONTE MARCO	NEOELIOS AGRICOLA	10,000000	25,000000	12,000000	8,000000	10,000000	15,000000	10,000000	10,000000	100,000000	0,000000	100,000000	30,9327957
29	GUALANO MICHELE	GUALANO MICHELE	3,944221	25,000000	12,000000	8,000000	10,000000	15,000000	7,000000	10,000000	90,944221	0,000000	90,944221	26,19086022
30	RICCARDO SILVESTRO	RICCARDO SILVESTRO	9,939203	25,000000	0,000000	8,000000	9,969602	15,000000	10,000000	10,000000	87,908805	11,987564	99,896369	30,5672043
31	DELL'ANNA PIERPAOLO	DELL'ANNA PIERPAOLO	9,777411	25,000000	12,000000	8,000000	9,888705	15,000000	10,000000	10,000000	99,666116	0,000000	99,666116	22,76344086
32	GIOVANNICO PAOLO	GIOVANNICO PAOLO	9,638761	25,000000	0,000000	8,000000	9,819381	15,000000	10,000000	10,000000	87,458142	11,926110	99,384252	21,34139785
33	GIUGNO ALESSANDRO	GIUGNO ALESSANDRO	9,566464	25,000000	12,000000	8,000000	9,737066	15,000000	10,000000	10,000000	99,303530	0,000000	99,303530	39,19892473
34	LORUSSO ROSALIA	LORUSSO ROSALIA	9,555990	25,000000	0,000000	8,000000	9,777995	15,000000	10,000000	10,000000	87,333985	11,909180	99,243165	35,61290323
35	GIAQUINTO MATTEO	GIAQUINTO MATTEO	9,863309	25,000000	0,000000	8,000000	9,428058	15,000000	10,000000	10,000000	87,291367	11,903368	99,194735	24,77150538
36	BRUNO MARIA	BRUNO MARIA	9,637922	25,000000	0,000000	8,000000	9,637922	15,000000	10,000000	10,000000	87,275843	11,901251	99,177094	19,00537634
37	D'ALBA GIULIA	D'ALBA GIULIA	9,333333	25,000000	0,000000	8,000000	9,666667	15,000000	10,000000	10,000000	87,000000	11,863636	98,863636	24,90591398
38	GIARNERA PASQUALINA	GIARNERA PASQUALINA	2,000000	25,000000	0,000000	8,000000	8,768116	15,000000	10,000000	10,000000	78,768116	10,741107	89,509223	24,16935484
39	STEFANO ROSSELLA	STEFANO ROSSELLA	9,098378	25,000000	0,000000	8,000000	9,549189	15,000000	10,000000	10,000000	86,647568	11,815577	98,463145	40,30376344
40	SERINO FRANCESCA	SERINO FRANCESCA	8,950908	25,000000	12,000000	8,000000	9,475454	15,000000	10,000000	10,000000	98,426362	0,000000	98,426362	24,51612903
41	CARRESCIA NICOLA	CARRESCIA NICOLA	2,000000	15,000000	0,000000	8,000000	9,000000	15,000000	10,000000	10,000000	69,000000	9,409091	78,409091	19,03494624
42	LONGO COSTANZO	SOCIETA' AGRICOLA F.LLI LONGO S.S.	10,000000	15,000000	0,000000	8,000000	8,000000	15,000000	3,000000	10,000000	69,000000	9,409091	78,409091	22,19623656
43	LONGO VINCENZO	SOCIETA' AGRICOLA F.LLI LONGO S.S.	10,000000	15,000000	0,000000	8,000000	8,000000	15,000000	3,000000	10,000000	69,000000	9,409091	78,409091	22,19623656
44	COCO - PICCOLO MICHELE	COCO - PICCOLO MICHELE	2,000000	25,000000	0,000000	0,000000	9,992982	15,000000	7,000000	10,000000	68,992982	9,408134	78,401116	29,57526882
45	DE FILIPPO FILIPPO	SOCIETA' AGRICOLA AGRIGARGANICA S.S.	2,000000	20,000000	0,000000	8,000000	9,000000	13,000000	10,000000	10,000000	72,000000	9,818182	81,818182	33,03763441
46	DE FILIPPO NICOLETTA	SOCIETA' AGRICOLA AGRIGARGANICA S.S.	2,000000	20,000000	0,000000	8,000000	9,000000	13,000000	10,000000	10,000000	72,000000	9,818182	81,818182	33,03763441
47	BATTISTA RAFFAELE	SOCIETA' AGRICOLA BATTISTA SRLS	2,000000	15,000000	12,000000	8,000000	9,000000	15,000000	7,000000	10,000000	78,000000	0,000000	78,000000	20,27419355
48	GENTILE LAURA	GENTILE LAURA	8,992961	25,000000	12,000000	8,000000	9,000000	15,000000	10,000000	10,000000	97,992961	0,000000	97,992961	20,33064516
49	SICA GIACOMO	SICA GIACOMO	2,000000	15,000000	0,000000	8,000000	9,571514	13,000000	10,000000	10,000000	67,571514	9,214297	76,785811	31,58064516
50	LOMARTIRE LUCIA	SOCIETA' COOPERATIVA AGRICOLA CHIANCONE	9,090953	25,000000	12,000000	8,000000	9,545477	13,000000	10,000000	10,000000	96,636430	0,000000	96,636430	30,83691756
51	RIBECCO FRANCESCO	SOCIETA' COOPERATIVA AGRICOLA CHIANCONE	9,090953	25,000000	12,000000	8,000000	9,545477	13,000000	10,000000	10,000000	96,636430	0,000000	96,636430	30,83691756
52	RIBECCO MIRIANA	SOCIETA' COOPERATIVA AGRICOLA CHIANCONE	9,090953	25,000000	12,000000	8,000000	9,545477	13,000000	10,000000	10,000000	96,636430	0,000000	96,636430	30,83691756

ALLEGATO A2

PSR PUGLIA 2014 - 2020

PACCHETTO GIOVANI – Bando pubblicato nel BURP n. 87 del 28/07/2016 e ss.mm.ii.

Sottomisura 4.1.B – Sostegno per investimenti materiali e immateriali finalizzati a migliorare la redditività, la competitività e la sostenibilità delle aziende agricole singole e associate.

Dettaglio punteggi conseguiti in applicazione dei criteri di selezione di cui all'operazione 4.1.B

			PUNTEGGIO											
POSIZIONE	RICHIEDENTE PREMIO	DENOMINAZIONE AZIENDA	PRINCIPIO 1	PRINCIPIO 2	PRINCIPIO 3	PRINCIPIO 4	PRINCIPIO 5	PRINCIPIO 6	PRINCIPIO 7	PRINCIPIO 8	SUBTOTALE	PONDERAZIONE PRINCIPIO 3	TOTALE	ETA' MEDIA
53	TERRUSI MARCELLO	TERRUSI MARCELLO	8,399720	25,000000	12,000000	8,000000	9,199860	15,000000	10,000000	10,000000	97,599580	0,000000	97,599580	22,94354839
54	MARIANO FEDERICA	MARIANO FEDERICA	8,224690	25,000000	12,000000	8,000000	9,103313	15,000000	10,000000	10,000000	97,328003	0,000000	97,328003	26,09408602
55	DE ANGELIS ANGELO	DEADELM SOCIETA' AGRICOLA	10,000000	10,000000	0,000000	8,000000	8,000000	15,000000	7,000000	10,000000	68,000000	9,272727	77,272727	37,90053763
56	DEL MASTRO MICHELA	DEADELM SOCIETA' AGRICOLA	10,000000	10,000000	0,000000	8,000000	8,000000	15,000000	7,000000	10,000000	68,000000	9,272727	77,272727	37,90053763
57	MENDOLIA ROSA	MENDOLIA ROSA	8,110582	25,000000	12,000000	8,000000	9,055291	15,000000	10,000000	10,000000	97,165872	0,000000	97,165872	30,94354839
58	DE VITO CARMELA	DE VITO CARMELA	8,299937	25,000000	0,000000	8,000000	9,149969	15,000000	10,000000	10,000000	85,449906	11,652260	97,102166	27,80645161
59	MELE MARIA GRAZIA	MELE MARIA GRAZIA	8,018774	25,000000	12,000000	8,000000	9,009387	15,000000	10,000000	10,000000	97,028162	0,000000	97,028162	31,2688172
60	RIPA FRANCESCO	RIPA FRANCESCO	8,000000	25,000000	12,000000	8,000000	9,000000	15,000000	10,000000	10,000000	97,000000	0,000000	97,000000	19,91397849
61	DI FONZO MARIO	DI FONZO MARIO	8,000000	25,000000	12,000000	8,000000	9,000000	15,000000	10,000000	10,000000	97,000000	0,000000	97,000000	20,07526882
62	DEL TUFO MARCO	DEL TUFO MARCO	8,000000	25,000000	12,000000	8,000000	9,000000	15,000000	10,000000	10,000000	97,000000	0,000000	97,000000	20,27956989
63	MINGIANO ELISABETTA	MINGIANO ELISABETTA	8,000000	25,000000	12,000000	8,000000	9,000000	15,000000	10,000000	10,000000	97,000000	0,000000	97,000000	20,87634409
64	DE ALMEIDA FERREIRA JOANA	DE ALMEIDA FERREIRA JOANA	8,000000	25,000000	12,000000	8,000000	9,000000	15,000000	10,000000	10,000000	97,000000	0,000000	97,000000	20,96505376
65	FILOGRANA MARIA CRISTINA	FILOGRANA MARIA CRISTINA	8,000000	25,000000	12,000000	8,000000	9,000000	15,000000	10,000000	10,000000	97,000000	0,000000	97,000000	22,37096774
66	ALEMANNO ALICE	ALEMANNO ALICE	8,000000	25,000000	12,000000	8,000000	9,000000	15,000000	10,000000	10,000000	97,000000	0,000000	97,000000	23,16397849
67	PREZIUSI FRANCESCO	PREZIUSI FRANCESCO	8,000000	25,000000	12,000000	8,000000	9,000000	15,000000	10,000000	10,000000	97,000000	0,000000	97,000000	23,68548387
68	BELLINI ROBERTA	BELLINI ROBERTA	8,000000	25,000000	12,000000	8,000000	9,000000	15,000000	10,000000	10,000000	97,000000	0,000000	97,000000	24,4811828
69	STEFANO RAFFAELE	STEFANO RAFFAELE	8,000000	25,000000	12,000000	8,000000	9,000000	15,000000	10,000000	10,000000	97,000000	0,000000	97,000000	24,84677419
70	ARCUDI GABRIELE	ARCUDI GABRIELE	8,000000	25,000000	12,000000	8,000000	9,000000	15,000000	10,000000	10,000000	97,000000	0,000000	97,000000	25,15860215
71	CUTRINO VITO	CUTRINO VITO	8,000000	25,000000	12,000000	8,000000	9,000000	15,000000	10,000000	10,000000	97,000000	0,000000	97,000000	25,30376344
72	URSO TERESA	URSO TERESA	8,000000	25,000000	12,000000	8,000000	9,000000	15,000000	10,000000	10,000000	97,000000	0,000000	97,000000	28,35752688
73	ROLLO MARIA ROSARIA	ROLLO MARIA ROSARIA	8,000000	25,000000	12,000000	8,000000	9,000000	15,000000	10,000000	10,000000	97,000000	0,000000	97,000000	29,95430108
74	STOMEO ESTER	STOMEO ESTER	8,000000	25,000000	12,000000	8,000000	9,000000	15,000000	10,000000	10,000000	97,000000	0,000000	97,000000	30,52419355
75	CASTRIOTO STEFANO	CASTRIOTO STEFANO	8,000000	25,000000	12,000000	8,000000	9,000000	15,000000	10,000000	10,000000	97,000000	0,000000	97,000000	30,75268817
76	STASOLLA FRANCESCO	AGRICOLA F.LLI STASOLLA S.S.	8,000000	25,000000	12,000000	8,000000	9,000000	15,000000	10,000000	10,000000	97,000000	0,000000	97,000000	31,21774194
77	STASOLLA MICHELE	AGRICOLA F.LLI STASOLLA S.S.	8,000000	25,000000	12,000000	8,000000	9,000000	15,000000	10,000000	10,000000	97,000000	0,000000	97,000000	31,21774194
78	MELE ANTONIO	MELE ANTONIO	8,000000	25,000000	12,000000	8,000000	9,000000	15,000000	10,000000	10,000000	97,000000	0,000000	97,000000	32,49193548
79	D'EREDITA' FRANCESCO	D'EREDITA' FRANCESCO	8,000000	25,000000	12,000000	8,000000	9,000000	15,000000	10,000000	10,000000	97,000000	0,000000	97,000000	33,26344086
80	SISINNI ANNA VANESSA	SISINNI ANNA VANESSA	8,000000	25,000000	12,000000	8,000000	9,000000	15,000000	10,000000	10,000000	97,000000	0,000000	97,000000	33,77956989
81	PUGLIESE STEFANIA	PUGLIESE STEFANIA	8,000000	25,000000	12,000000	8,000000	9,000000	15,000000	10,000000	10,000000	97,000000	0,000000	97,000000	39,4516129
82	SERRA VALENTINA	SERRA VALENTINA	8,000000	25,000000	12,000000	8,000000	9,000000	15,000000	10,000000	10,000000	97,000000	0,000000	97,000000	39,75537634
83	FEDELE STEFANIA	FEDELE STEFANIA	8,000000	25,000000	12,000000	8,000000	9,000000	15,000000	10,000000	10,000000	97,000000	0,000000	97,000000	39,92473118
84	PINO DONATELLA	PINO DONATELLA	8,000000	25,000000	12,000000	8,000000	9,000000	15,000000	10,000000	10,000000	97,000000	0,000000	97,000000	40,32795699
85	SANTORO PAOLA	SANTORO PAOLA	8,000000	25,000000	12,000000	8,000000	9,000000	15,000000	10,000000	10,000000	97,000000	0,000000	97,000000	40,48387097
86	DEL SOLE MARIA PALMA	DEL SOLE MARIA PALMA	8,000000	25,000000	12,000000	8,000000	9,000000	15,000000	10,000000	10,000000	97,000000	0,000000	97,000000	40,72580645
87	SIGILLINO ANTONIO LUIGI	SIGILLINO ANTONIO LUIGI	8,000000	25,000000	12,000000	8,000000	9,000000	15,000000	10,000000	10,000000	97,000000	0,000000	97,000000	41,10752688
88	CAGGIANO GRAZIANO PASQUALE	CAGGIANO GRAZIANO PASQUALE	8,206772	25,000000	0,000000	8,000000	9,103386	15,000000	10,000000	10,000000	85,310158	11,633203	96,943361	38,30107527
89	GIANNOTTA LUIGI	GIANNOTTA LUIGI	8,123869	25,000000	0,000000	8,000000	9,061935	15,000000	10,000000	10,000000	85,185804	11,616246	96,802050	26,16129032
90	SORRENTI ROSSANA SVEVA	SORRENTI ROSSANA SVEVA	8,084604	25,000000	0,000000	8,000000	9,042302	15,000000	10,000000	10,000000	85,126906	11,608214	96,735121	18,48387097
91	DIRENZO VINCENZO	DIRENZO VINCENZO	8,081641	25,000000	0,000000	8,000000	9,040821	15,000000	10,000000	10,000000	85,122462	11,607608	96,730071	20,62903226
92	VITI PAOLO	VITI PAOLO	8,034121	25,000000	0,000000	8,000000	9,017060	15,000000	10,000000	10,000000	85,051181	11,597888	96,649069	19,97580645
93	MANDORINO PIERLUIGI	MANDORINO PIERLUIGI	8,025399	25,000000	0,000000	8,000000	9,012700	15,000000	10,000000	10,000000	85,038099	11,596104	96,634203	39,31451613
94	DE SANTIS CARMELO	DE SANTIS CARMELO	8,000000	25,000000	0,000000	8,000000	9,000000	15,000000	10,000000	10,000000	85,000000	11,590909	96,590909	18,47849462
95	MARROCCO MARIA ROSARIA	MARROCCO MARIA ROSARIA	8,000000	25,000000	0,000000	8,000000	9,000000	15,000000	10,000000	10,000000	85,000000	11,590909	96,590909	19,92204301
96	CARPENTIERI FRANCESCO	CARPENTIERI FRANCESCO	8,000000	25,000000	0,000000	8,000000	9,000000	15,000000	10,000000	10,000000	85,000000	11,590909	96,590909	20,55376344
97	STEFANIZZI CRISTINA	STEFANIZZI CRISTINA	8,000000	25,000000	0,000000	8,000000	9,000000	15,000000	10,000000	10,000000	85,000000	11,590909	96,590909	22,17741935
98	MUSARO' EDOARDO	MUSARO' EDOARDO	8,000000	25,000000	0,000000	8,000000	9,000000	15,000000	10,000000	10,000000	85,000000	11,590909	96,590909	24,48924731
99	SPAGNOLO PAOLA	SPAGNOLO PAOLA	8,000000	25,000000	0,000000	8,000000	9,000000	15,000000	10,000000	10,000000	85,000000	11,590909	96,590909	25,27150538
100	NATUZZI ANTONIO	NATUZZI ANTONIO	8,000000	25,000000	0,000000	8,000000	9,000000	15,000000	10,000000	10,000000	85,000000	11,590909	96,590909	26,51612903
101	MICELI PARIDE	TENUTA CAMASTRA S.A.S. SOCIETA' AGRICOLA - DI MICELI PARIDE	8,000000	25,000000	0,000000	8,000000	9,000000	15,000000	10,000000	10,000000	85,000000	11,590909	96,590909	28,06451613
102	STOMACI MARIO	BIO NATURE S.R.L. AGRICOLA	8,000000	25,000000	0,000000	8,000000	9,000000	15,000000	10,000000	10,000000	85,000000	11,590909	96,590909	35,19354839
103	PASANISI SILVIA MARGHERITA	PASANISI SILVIA MARGHERITA	8,000000	25,000000	0,000000	8,000000	9,000000	15,000000	10,000000	10,000000	85,000000	11,590909	96,590909	36,95967742
104	BERLOCO NICOLA	LE LAME SOCIETA' AGRICOLA A RESPONSABILITA' LIMITATA SEMPLIFICATA	8,000000	25,000000	0,000000	8,000000	9,000000	15,000000	10,000000	10,000000	85,000000	11,590909	96,590909	40,21774194
105	MAURO CLELIA	MAURO CLELIA	10,000000	25,000000	0,000000	8,000000	10,000000	15,000000	7,000000	10,000000	85,000000	11,590909	96,590909	19,38172043
106	TOMMASI DAMIANO	TOMMASI DAMIANO	10,000000	25,000000	0,000000	8,000000	10,000000	15,000000	7,000000	10,000000	85,000000	11,590909	96,590909	25,28225806

PSR PUGLIA 2014 - 2020

PACCHETTO GIOVANI – Bando pubblicato nel BURP n. 87 del 28/07/2016 e ss.mm.ii.

Sottomisura 4.1.B – Sostegno per investimenti materiali e immateriali finalizzati a migliorare la redditività, la competitività e la sostenibilità delle aziende agricole singole e associate.

Dettaglio punteggi conseguiti in applicazione dei criteri di selezione di cui all'operazione 4.1.B

			PUNTEGGIO											
POSIZIONE	RICHIEDENTE PREMIO	DENOMINAZIONE AZIENDA	PRINCIPIO 1	PRINCIPIO 2	PRINCIPIO 3	PRINCIPIO 4	PRINCIPIO 5	PRINCIPIO 6	PRINCIPIO 7	PRINCIPIO 8	SUBTOTALE	PONDERAZIONE PRINCIPIO 3	TOTALE	ETA' MEDIA
107	LAERA VITO	LAERA VITO	10,000000	25,000000	0,000000	8,000000	10,000000	15,000000	7,000000	10,000000	85,000000	11,590909	96,590909	25,91666667
108	SERIO GIUSEPPE	SERIO GIUSEPPE	10,000000	25,000000	0,000000	8,000000	7,000000	15,000000	10,000000	10,000000	85,000000	11,590909	96,590909	28,97849462
109	PAPALEO GIUSEPPE	PAPALEO GIUSEPPE	10,000000	25,000000	0,000000	8,000000	10,000000	15,000000	7,000000	10,000000	85,000000	11,590909	96,590909	29,4327957
110	MIGGIANO IVAN	MIGGIANO IVAN	10,000000	25,000000	0,000000	8,000000	10,000000	15,000000	7,000000	10,000000	85,000000	11,590909	96,590909	31,44892473
111	DIFONZO ROMUALDO	DIFONZO ROMUALDO	8,000000	25,000000	12,000000	8,000000	8,522250	15,000000	10,000000	10,000000	96,522250	0,000000	96,522250	22,31451613
112	CIRCHETTA BEATRICE	CIRCHETTA BEATRICE	8,371313	25,000000	0,000000	8,000000	8,371313	15,000000	10,000000	10,000000	84,742626	11,555813	96,298438	21,91397849
113	SERRA AMBROGIO LUCA	SERRA AMBROGIO LUCA	8,000000	25,000000	12,000000	8,000000	9,000000	13,000000	10,000000	10,000000	95,000000	0,000000	95,000000	19,10483871
114	DEFILIPPIS GIUSEPPE	DEFILIPPIS GIUSEPPE	8,000000	25,000000	12,000000	8,000000	9,000000	13,000000	10,000000	10,000000	95,000000	0,000000	95,000000	22,58333333
115	DI GIANNI SERENA	DI GIANNI SERENA	2,000000	15,000000	6,000000	8,000000	10,000000	15,000000	10,000000	10,000000	76,000000	0,000000	76,000000	36,26612903
116	MARTI MARTINO	MARTI MARTINO	8,056442	25,000000	12,000000	8,000000	7,936503	15,000000	10,000000	10,000000	95,992945	0,000000	95,992945	30,39784946
117	PERRONE MARIAPIA	PERRONE MARIAPIA	8,121104	25,000000	0,000000	8,000000	8,121104	15,000000	10,000000	10,000000	84,242209	11,487574	95,729783	26,85752688
118	DUGGENTO ANTONIO	DUGGENTO ANTONIO	10,000000	25,000000	0,000000	8,000000	7,181858	13,000000	10,000000	10,000000	83,181858	11,342981	94,524839	40,78763441
119	STASI FILIPPO	STASI FILIPPO	8,000000	25,000000	0,000000	8,000000	8,000000	15,000000	10,000000	10,000000	84,000000	11,454545	95,454545	18,11827957
120	VERNILE SABRINA	SOCIETA' AGRICOLA MG S.R.L.	8,000000	25,000000	0,000000	8,000000	8,000000	15,000000	10,000000	10,000000	84,000000	11,454545	95,454545	19,07795699
121	MASTRANGELO FILOMENA	AZIENDA AGRICOLA G.F. DEI FRATELLI MASTRANGELO SOCIETA' SEMPLICE	8,000000	25,000000	0,000000	8,000000	8,000000	15,000000	10,000000	10,000000	84,000000	11,454545	95,454545	22,77822581
122	MASTRANGELO GIANVITO	AZIENDA AGRICOLA G.F. DEI FRATELLI MASTRANGELO SOCIETA' SEMPLICE	8,000000	25,000000	0,000000	8,000000	8,000000	15,000000	10,000000	10,000000	84,000000	11,454545	95,454545	22,77822581
123	COVELLA ANGELA	COVELLAS' TOP GENETIC FARM SOCIETA' AGRICOLA SEMPLICE	8,000000	25,000000	0,000000	8,000000	8,000000	15,000000	10,000000	10,000000	84,000000	11,454545	95,454545	24,25403226
124	COVELLA CATALDO	COVELLAS' TOP GENETIC FARM SOCIETA' AGRICOLA SEMPLICE	8,000000	25,000000	0,000000	8,000000	8,000000	15,000000	10,000000	10,000000	84,000000	11,454545	95,454545	24,25403226
125	PIZZULLI GIUSTINA	PIZZULLI GIUSTINA	8,000000	25,000000	0,000000	8,000000	8,000000	15,000000	10,000000	10,000000	84,000000	11,454545	95,454545	25,25
126	COLACICCO GIUSEPPE	SOCIETA' AGRICOLA CAPOVACCAIO S.S.	8,000000	25,000000	0,000000	8,000000	8,000000	15,000000	10,000000	10,000000	84,000000	11,454545	95,454545	26,25
127	PERRONE MICHELE	SOCIETA' AGRICOLA CAPOVACCAIO S.S.	8,000000	25,000000	0,000000	8,000000	8,000000	15,000000	10,000000	10,000000	84,000000	11,454545	95,454545	26,25
128	GIRARDI DOMENICO	GIRARDI DOMENICO	8,000000	25,000000	0,000000	8,000000	8,000000	15,000000	10,000000	10,000000	84,000000	11,454545	95,454545	28,84408602
129	PERNIOLA FRANCESCO PAOLO	AZIENDA AGRICOLA F.LLI PERNIOLA SOCIETA' SEMPLICE	8,000000	25,000000	0,000000	8,000000	8,000000	15,000000	10,000000	10,000000	84,000000	11,454545	95,454545	29,15053763
130	PERNIOLA GIOVANNA	AZIENDA AGRICOLA F.LLI PERNIOLA SOCIETA' SEMPLICE	8,000000	25,000000	0,000000	8,000000	8,000000	15,000000	10,000000	10,000000	84,000000	11,454545	95,454545	29,15053763
131	COPPOLA MARCO	COPPOLA MARCO	8,000000	25,000000	0,000000	8,000000	8,000000	15,000000	10,000000	10,000000	84,000000	11,454545	95,454545	29,95967742
132	ZIMMARI IRENE	ZIMMARI IRENE	8,000000	25,000000	0,000000	8,000000	8,000000	15,000000	10,000000	10,000000	84,000000	11,454545	95,454545	30,58870968
133	DIDONATO VITO MARIO	DIDONATO VITO MARIO	8,000000	25,000000	0,000000	8,000000	8,000000	15,000000	10,000000	10,000000	84,000000	11,454545	95,454545	33,30376344
134	RESTA DOMENICO	RESTA DOMENICO	8,000000	25,000000	0,000000	8,000000	8,000000	15,000000	10,000000	10,000000	84,000000	11,454545	95,454545	36,19086022
135	FONTO' SARA	FONTO' SARA	8,000000	25,000000	0,000000	8,000000	8,000000	15,000000	10,000000	10,000000	84,000000	11,454545	95,454545	36,37903226
136	BERLOCO PASQUALE	SOCIETA' AGRICOLA PF BERLOCO S.A.S. DI BERLOCO PASQUALE & C.	8,000000	25,000000	0,000000	8,000000	9,000000	13,000000	10,000000	10,000000	83,000000	11,318182	94,318182	18,34677419
137	BISCI SALVATORE	BISCI SALVATORE	10,000000	25,000000	0,000000	8,000000	7,000000	13,000000	10,000000	10,000000	83,000000	11,318182	94,318182	26,6155914
138	STELLA FRANCESCO	AZIENDA AGRICOLA STELLA DI SALVATORE E FRANCESCO STELLA & C. SAAS	10,000000	25,000000	0,000000	8,000000	7,000000	13,000000	10,000000	10,000000	83,000000	11,318182	94,318182	32,20026882
139	STELLA SALVATORE	AZIENDA AGRICOLA STELLA DI SALVATORE E FRANCESCO STELLA & C. SAAS	10,000000	25,000000	0,000000	8,000000	7,000000	13,000000	10,000000	10,000000	83,000000	11,318182	94,318182	32,20026882
140	RADICCI PASQUALE	RADICCI PASQUALE	8,000000	25,000000	12,000000	8,000000	8,186808	13,000000	10,000000	10,000000	94,186808	0,000000	94,186808	18,76075269
141	LARATO GIORGIO	SOCIETA' AGRICOLA ALTA MURGIA GL BIO FARM -SAS- DI GIUSEPPE E GIORGIO LARATO & C.	8,000000	25,000000	0,000000	8,000000	8,799809	13,000000	10,000000	10,000000	82,799809	11,290883	94,090693	34,00403226
142	LARATO GIUSEPPE	SOCIETA' AGRICOLA ALTA MURGIA GL BIO FARM -SAS- DI GIUSEPPE E GIORGIO LARATO & C.	8,000000	25,000000	0,000000	8,000000	8,799809	13,000000	10,000000	10,000000	82,799809	11,290883	94,090693	34,00403226
143	LACERENZA GIUSEPPINA	LACERENZA GIUSEPPINA	8,680489	25,000000	12,000000	8,000000	9,339937	15,000000	7,000000	10,000000	95,020426	0,000000	95,020426	39,33602151
144	SOLITO CHIARA	SOCIETA' AGRICOLA AGRI CSF SRL	8,000000	25,000000	12,000000	8,000000	9,000000	11,000000	10,000000	10,000000	93,000000	0,000000	93,000000	18,41666667
145	CAPANO VALENTINA	SOCIETA' AGRICOLA LA CROCE DI CAPANO VALENTINA E C. S.A.S.	10,000000	5,000000	0,000000	8,000000	8,000000	15,000000	10,000000	10,000000	66,000000	9,000000	75,000000	21,74193548
146	CAPANO FRANCESCO	CAPANO FRANCESCO	10,000000	5,000000	0,000000	8,000000	8,000000	15,000000	10,000000	10,000000	66,000000	9,000000	75,000000	27,33333333
147	DE PAOLA LUIGI	DE PAOLA LUIGI	10,000000	5,000000	0,000000	8,000000	8,000000	15,000000	10,000000	10,000000	66,000000	9,000000	75,000000	27,69892473
148	DI CLAUDIO MATTEO	DI CLAUDIO MATTEO	10,000000	5,000000	0,000000	8,000000	8,000000	15,000000	10,000000	10,000000	66,000000	9,000000	75,000000	28,10483871
149	RUSSO ANGELO	RUSSO ANGELO	10,000000	5,000000	0,000000	8,000000	8,000000	15,000000	10,000000	10,000000	66,000000	9,000000	75,000000	30,73655914
150	ERCOLINO GRAZIANO	ERCOLINO GRAZIANO	10,000000	5,000000	0,000000	8,000000	8,000000	15,000000	10,000000	10,000000	66,000000	9,000000	75,000000	35,53763441
151	CONTARDI MARIA	CONTARDI MARIA	10,000000	5,000000	0,000000	8,000000	8,000000	15,000000	10,000000	10,000000	66,000000	9,000000	75,000000	39,71774194
152	BANDINU ALESSANDRA	SOCIETA' AGRICOLA VALLEVONA SAS DI BANDINU A & C SAS	9,869449	5,000000	0,000000	8,000000	8,025022	15,000000	10,000000	10,000000	65,894471	8,985610	74,880081	34,02688172
153	PELLEGRINO DANIELA	PELLEGRINO DANIELA	8,915875	25,000000	0,000000	8,000000	9,457937	15,000000	7,000000	10,000000	83,373812	11,369156	94,742968	24,54569892
154	SANTORO GIOVANNI	SANTORO GIOVANNI	9,749141	20,000000	12,000000	8,000000	9,874571	15,000000	10,000000	10,000000	94,623712	0,000000	94,623712	30,42741935
155	MASTROLEO PIETRO	SOCIETA' AGRICOLA MASSERIA FAFUOCO DI PIETRO MASTROLEO & C. SAS	9,491760	25,000000	12,000000	8,000000	8,081735	15,000000	7,000000	10,000000	94,573495	0,000000	94,573495	29,54301075
156	D'AMICO FABIO PIO GERARDO	SOCIETA' AGRICOLA FATTORIE DEL GARGANO S.S.	7,474072	10,000000	0,000000	8,000000	8,000000	13,000000	10,000000	10,000000	66,474072	9,064646	75,538718	27,41935484
157	GRAVINA MICHELE ARCANGELO	SOCIETA' AGRICOLA FATTORIE DEL GARGANO S.S.	7,474072	10,000000	0,000000	8,000000	8,000000	13,000000	10,000000	10,000000	66,474072	9,064646	75,538718	27,41935484
158	IANZANO RAFFAELE	SOCIETA' AGRICOLA FATTORIE DEL GARGANO S.S.	7,474072	10,000000	0,000000	8,000000	8,000000	13,000000	10,000000	10,000000	66,474072	9,064646	75,538718	27,41935484

ALLEGATO A2

PSR PUGLIA 2014 - 2020

PACCHETTO GIOVANI – Bando pubblicato nel BURP n. 87 del 28/07/2016 e ss.mm.ii.

Sottomisura 4.1.B – Sostegno per investimenti materiali e immateriali finalizzati a migliorare la redditività, la competitività e la sostenibilità delle aziende agricole singole e associate.

Dettaglio punteggi conseguiti in applicazione dei criteri di selezione di cui all'operazione 4.1.B

			PUNTEGGIO											
POSIZIONE	RICHIEDENTE PREMIO	DENOMINAZIONE AZIENDA	PRINCIPIO 1	PRINCIPIO 2	PRINCIPIO 3	PRINCIPIO 4	PRINCIPIO 5	PRINCIPIO 6	PRINCIPIO 7	PRINCIPIO 8	SUBTOTALE	PONDERAZIONE PRINCIPIO 3	TOTALE	ETA' MEDIA
159	VINCI COSIMO	SOCIETA' AGRICOLA GEILO' S.S.	8,000000	25,000000	0,000000	8,000000	8,180972	13,000000	10,000000	10,000000	82,180972	11,206496	93,387468	25,28897849
160	VINCI EUFEMIA	SOCIETA' AGRICOLA GEILO' S.S.	8,000000	25,000000	0,000000	8,000000	8,180972	13,000000	10,000000	10,000000	82,180972	11,206496	93,387468	25,28897849
161	MAGGIO MARTINA	EMME QUADRO SOCIETA SEMPLICE AGRICOLA	10,000000	20,000000	0,000000	8,000000	10,000000	15,000000	10,000000	10,000000	83,000000	11,318182	94,318182	20,7688172
162	MILANO ANGELICA	SOCIETA' AGRICOLA SEMPLICE F.LLI MILANO	8,037948	25,000000	0,000000	8,000000	8,065826	13,000000	10,000000	10,000000	82,103774	11,195969	93,299743	22,68817204
163	MILANO PAOLO	SOCIETA' AGRICOLA SEMPLICE F.LLI MILANO	8,037948	25,000000	0,000000	8,000000	8,065826	13,000000	10,000000	10,000000	82,103774	11,195969	93,299743	22,68817204
164	SIMONETTI DOMENICO	SIMONETTI DOMENICO	8,000000	25,000000	0,000000	8,000000	8,092208	13,000000	10,000000	10,000000	82,092208	11,194392	93,286600	18,96774194
165	DIBENEDETTO CECILIA	AGRICOLA F.LLI DIBENEDETTO - SOCIETA' SEMPLICE AGRICOLA	8,000000	25,000000	0,000000	8,000000	8,052939	13,000000	10,000000	10,000000	82,052939	11,189037	93,241977	22,91129032
166	DIBENEDETTO GIUSEPPE	AGRICOLA F.LLI DIBENEDETTO - SOCIETA' SEMPLICE AGRICOLA	8,000000	25,000000	0,000000	8,000000	8,052939	13,000000	10,000000	10,000000	82,052939	11,189037	93,241977	22,91129032
167	DIBENEDETTO MICHELE	AGRICOLA F.LLI DIBENEDETTO - SOCIETA' SEMPLICE AGRICOLA	8,000000	25,000000	0,000000	8,000000	8,052939	13,000000	10,000000	10,000000	82,052939	11,189037	93,241977	22,91129032
168	CARAMIA BIAGIO	CARAMIA BIAGIO	8,000000	25,000000	0,000000	8,000000	8,675129	13,000000	10,000000	10,000000	82,675129	11,273881	93,949010	33,14247312
169	CIARDO ALESSANDRO	SOCIETA' AGRICOLA LE BACCOLE SAS DI CIARDO ALESSANDRO E GAGLIANI DANIELE C.	8,000000	25,000000	0,000000	8,000000	8,000000	13,000000	10,000000	10,000000	82,000000	11,181818	93,181818	36,56182796
170	GAGLIANI DANIELE	SOCIETA' AGRICOLA LE BACCOLE SAS DI CIARDO ALESSANDRO E GAGLIANI DANIELE C.	8,000000	25,000000	0,000000	8,000000	8,000000	13,000000	10,000000	10,000000	82,000000	11,181818	93,181818	36,56182796
171	D'ONGHIA FRANCESCO PAOLO	D'ONGHIA FRANCESCO PAOLO	8,000000	25,000000	0,000000	8,000000	8,000000	13,000000	10,000000	10,000000	82,000000	11,181818	93,181818	38,59946237
172	GABRIELI TOMMASI LORELLA	GABRIELI TOMMASI LORELLA	10,000000	25,000000	0,000000	8,000000	10,000000	15,000000	10,000000	10,000000	88,000000	12,000000	100,000000	31,84677419
173	LUDOVICO ROBERTA	LUDOVICO ROBERTA	8,000000	25,000000	0,000000	8,000000	9,000000	11,000000	10,000000	10,000000	81,000000	11,045455	92,045455	22,12096774
174	CONOCI ALESSANDRO	CONOCI ALESSANDRO	8,000000	25,000000	12,000000	8,000000	9,000000	15,000000	7,000000	10,000000	94,000000	0,000000	94,000000	34,27956989
175	CIARDO ROSA LUCIA	CIARDO ROSA LUCIA	8,000000	25,000000	12,000000	8,000000	9,000000	15,000000	7,000000	10,000000	94,000000	0,000000	94,000000	36,02419355
176	FESTA ROCCO VINCENZO	FESTA ROCCO VINCENZO	8,000000	25,000000	12,000000	8,000000	9,000000	15,000000	7,000000	10,000000	94,000000	0,000000	94,000000	37,59677419
177	LEACI MARIAGRAZIA	LEACI MARIAGRAZIA	8,000000	25,000000	12,000000	8,000000	9,000000	15,000000	7,000000	10,000000	94,000000	0,000000	94,000000	38,63709677
178	MARTI VINCENZO	MARTI VINCENZO	8,098940	25,000000	12,000000	8,000000	7,851590	11,000000	10,000000	10,000000	91,950530	0,000000	91,950530	22,19086022
179	MONTECALVO ANNA	SOCIETA' AGRICOLA SEMPLICE F.LLI MONTECALVO	10,000000	5,000000	0,000000	8,000000	8,000000	13,000000	10,000000	10,000000	64,000000	8,727273	72,727273	24,85125448
180	MONTECALVO GIUSY	SOCIETA' AGRICOLA SEMPLICE F.LLI MONTECALVO	10,000000	5,000000	0,000000	8,000000	8,000000	13,000000	10,000000	10,000000	64,000000	8,727273	72,727273	24,85125448
181	MONTECALVO NICOLA	SOCIETA' AGRICOLA SEMPLICE F.LLI MONTECALVO	10,000000	5,000000	0,000000	8,000000	8,000000	13,000000	10,000000	10,000000	64,000000	8,727273	72,727273	24,85125448
182	ZOLLINO SALVATORE	ZOLLINO SALVATORE	9,642858	20,000000	0,000000	8,000000	9,821429	15,000000	10,000000	10,000000	82,464288	11,245130	93,709418	24,99731183
183	MORAMARCO GIOACCHINO	MORAMARCO GIOACCHINO	8,000000	25,000000	0,000000	8,000000	8,677343	11,000000	10,000000	10,000000	80,677343	11,001456	91,678798	36,92473118
184	DIGREGORIO GIOVANNI	DIGREGORIO GIOVANNI	9,533403	20,000000	0,000000	8,000000	9,766702	15,000000	10,000000	10,000000	82,300105	11,222742	93,522847	25,49193548
185	SPECCHIA MARCO	SPECCHIA MARCO	8,012138	25,000000	0,000000	8,000000	9,006069	15,000000	7,000000	10,000000	82,018208	11,184301	93,202509	27,08064516
186	GIGANTE LUIGI MICHELE	GIGANTE LUIGI MICHELE	8,000000	25,000000	0,000000	8,000000	9,000000	15,000000	7,000000	10,000000	82,000000	11,181818	93,181818	19,37365591
187	DE MAGISTRIS CHIARA	SOCIETA' AGRICOLA DE MAGISTRIS SRLS	8,000000	25,000000	0,000000	8,000000	9,000000	15,000000	7,000000	10,000000	82,000000	11,181818	93,181818	23,27688172
188	MARZO PARIDE	MARZO PARIDE	10,000000	25,000000	0,000000	8,000000	7,000000	15,000000	7,000000	10,000000	82,000000	11,181818	93,181818	24,60483871
189	NARDELLI LUDOVICA	NARDELLI LUDOVICA	8,000000	25,000000	0,000000	8,000000	9,000000	15,000000	7,000000	10,000000	82,000000	11,181818	93,181818	24,62365591
190	PALMISANO GRAZIELLA	PALMISANO GRAZIELLA	8,000000	25,000000	0,000000	8,000000	9,000000	15,000000	7,000000	10,000000	82,000000	11,181818	93,181818	34,80107527
191	ANTONUCCI FRANCESCA	ANTONUCCI FRANCESCA	8,000000	25,000000	0,000000	8,000000	9,000000	15,000000	7,000000	10,000000	82,000000	11,181818	93,181818	41,24193548
192	GENTILE FRANCESCO	GENTILE FRANCESCO	8,000000	25,000000	0,000000	8,000000	8,000000	11,000000	10,000000	10,000000	80,000000	10,909091	90,909091	21,06989247
193	SCIROCCO MICHELA	BIONATURA GARGANO SOCIETA' AGRICOLA S.R.L.	2,000000	10,000000	0,000000	8,000000	9,000000	15,000000	10,000000	10,000000	64,000000	8,727273	72,727273	23,14516129
194	LA PENNA DONATO	LA PENNA DONATO	2,000000	10,000000	0,000000	8,000000	9,000000	15,000000	10,000000	10,000000	64,000000	8,727273	72,727273	24,09677419
195	GENNARI GIUSEPPE	GENNARI GIUSEPPE	10,000000	25,000000	0,000000	8,000000	8,829887	7,000000	10,000000	10,000000	78,829887	10,749530	89,579417	36,5483871
196	IGNAZZI THERESIA	SOCIETA' AGRICOLA FEMAGREEN DI IGNAZZI THERESIA & LIPPOLIS ANTONIELA S.S.	8,191714	25,000000	12,000000	8,000000	9,095857	11,000000	7,000000	10,000000	90,287571	0,000000	90,287571	36,39784946
197	LIPPOLIS ANTONIELA	SOCIETA' AGRICOLA FEMAGREEN DI IGNAZZI THERESIA & LIPPOLIS ANTONIELA S.S.	8,191714	25,000000	12,000000	8,000000	9,095857	11,000000	7,000000	10,000000	90,287571	0,000000	90,287571	36,39784946
198	SAUCHELLI LUCA	SAUCHELLI LUCA	10,000000	5,000000	0,000000	8,000000	8,000000	15,000000	10,000000	10,000000	66,000000	9,000000	75,000000	30,42473118
199	TERRUSI VITO	TERRUSI VITO	8,000000	25,000000	0,000000	8,000000	8,000000	15,000000	7,000000	10,000000	81,000000	11,045455	92,045455	20,31182796
200	MINEI VITO	MINEI VITO	8,000000	25,000000	0,000000	8,000000	8,000000	15,000000	7,000000	10,000000	81,000000	11,045455	92,045455	20,48387097
201	DE LEO LEONARDO	DE LEO LEONARDO	8,000000	20,000000	12,000000	8,000000	9,000000	15,000000	10,000000	10,000000	92,000000	0,000000	92,000000	23,56451613
202	DELL'AIA ANGELO	DELL'AIA ANGELO	8,000000	20,000000	12,000000	8,000000	9,000000	15,000000	10,000000	10,000000	92,000000	0,000000	92,000000	29,19086022
203	PASCALI FEDERICA	PASCALI FEDERICA	10,000000	25,000000	12,000000	8,000000	10,000000	7,000000	7,000000	10,000000	89,000000	0,000000	89,000000	35,90860215
204	LORUSSO FILIPPO MARIA	AZIENDA AGRICOLA L.LORUSSO DI FRANCESCO E FILIPPO LORUSSO	8,000000	25,000000	0,000000	8,000000	9,000000	13,000000	7,000000	10,000000	80,000000	10,909091	90,909091	20,71774194
205	LORUSSO FRANCESCO SAVERIO	AZIENDA AGRICOLA L.LORUSSO DI FRANCESCO E FILIPPO LORUSSO	8,000000	25,000000	0,000000	8,000000	9,000000	13,000000	7,000000	10,000000	80,000000	10,909091	90,909091	20,71774194
206	ROMANAZZI CLAUDIO	ROMANAZZI CLAUDIO	8,000000	25,000000	0,000000	8,000000	9,000000	13,000000	7,000000	10,000000	80,000000	10,909091	90,909091	25,58602151
207	PERRONE CLAUDIO	PERRONE CLAUDIO	10,000000	25,000000	0,000000	8,000000	7,000000	13,000000	7,000000	10,000000	80,000000	10,909091	90,909091	33,54301075
208	LIACI ANTONIO	LIACI ANTONIO	10,000000	25,000000	0,000000	8,000000	7,000000	13,000000	7,000000	10,000000	80,000000	10,909091	90,909091	38,58870968

PSR PUGLIA 2014 - 2020

PACCHETTO GIOVANI – Bando pubblicato nel BURP n. 87 del 28/07/2016 e ss.mm.ii.

Sottomisura 4.1.B – Sostegno per investimenti materiali e immateriali finalizzati a migliorare la redditività, la competitività e la sostenibilità delle aziende agricole singole e associate.

Dettaglio punteggi conseguiti in applicazione dei criteri di selezione di cui all'operazione 4.1.B

			PUNTEGGIO											
POSIZIONE	RICHIEDENTE PREMIO	DENOMINAZIONE AZIENDA	PRINCIPIO 1	PRINCIPIO 2	PRINCIPIO 3	PRINCIPIO 4	PRINCIPIO 5	PRINCIPIO 6	PRINCIPIO 7	PRINCIPIO 8	SUBTOTALE	PONDERAZIONE PRINCIPIO 3	TOTALE	ETA' MEDIA
209	MASIELLO FRANCESCO	MASIELLO FRANCESCO	9,869799	20,000000	12,000000	8,000000	9,934899	15,000000	7,000000	10,000000	91,804698	0,000000	91,804698	21,26344086
210	GUAGNANO MICAELA	GUAGNANO MICAELA	9,848840	20,000000	12,000000	8,000000	9,924420	15,000000	7,000000	10,000000	91,773260	0,000000	91,773260	26,59946237
211	DALENA MICHELANGELO	DALENA MICHELANGELO	8,000000	25,000000	0,000000	8,000000	8,000000	9,000000	10,000000	10,000000	78,000000	10,636364	88,636364	27,15053763
212	NATUZZI ANTONELLA	AGRI NATUZZI SOCIETA' SEMPLICE AGRICOLA	8,000000	25,000000	0,000000	8,000000	8,000000	9,000000	10,000000	10,000000	78,000000	10,636364	88,636364	27,81182796
213	NATUZZI DONATO	AGRI NATUZZI SOCIETA' SEMPLICE AGRICOLA	8,000000	25,000000	0,000000	8,000000	8,000000	9,000000	10,000000	10,000000	78,000000	10,636364	88,636364	27,81182796
214	NATUZZI TEODORA	AGRI NATUZZI SOCIETA' SEMPLICE AGRICOLA	8,000000	25,000000	0,000000	8,000000	8,000000	9,000000	10,000000	10,000000	78,000000	10,636364	88,636364	27,81182796
215	MENICHELLA GIUSEPPE	MENICHELLA GIUSEPPE	10,000000	5,000000	0,000000	8,000000	8,000000	15,000000	7,000000	10,000000	63,000000	8,590909	71,590909	18,32526882
216	DEL GROSSO DONATO PIO	DEL GROSSO DONATO PIO	10,000000	5,000000	0,000000	8,000000	8,000000	15,000000	7,000000	10,000000	63,000000	8,590909	71,590909	19,86290323
217	BIANCOFIORE ANTONIO	TUORLO BIANCOFIORE DI BIANCOFIORE ANTONIO & C. S.S. AGRICOLA	10,000000	5,000000	0,000000	8,000000	8,000000	15,000000	7,000000	10,000000	63,000000	8,590909	71,590909	32,5188172
218	ANTENUCCI MARIA LUCIA	ANTENUCCI MARIA LUCIA	10,000000	5,000000	0,000000	8,000000	8,000000	15,000000	7,000000	10,000000	63,000000	8,590909	71,590909	35,8172043
219	PERRONE SERENA	PERRONE SERENA	8,000000	25,000000	12,000000	8,000000	9,000000	9,000000	7,000000	10,000000	88,000000	0,000000	88,000000	23,88709677
220	GIAFFREDA GIADA	GIAFFREDA GIADA	8,000000	20,000000	0,000000	8,000000	9,000000	15,000000	10,000000	10,000000	80,000000	10,909091	90,909091	18,98387097
221	PATERNOSTER MARCO	PATERNOSTER MARCO	8,000000	20,000000	0,000000	8,000000	9,000000	15,000000	10,000000	10,000000	80,000000	10,909091	90,909091	19,29569892
222	DISANTO CHIARA	DISANTO CHIARA	8,000000	20,000000	0,000000	8,000000	9,000000	15,000000	10,000000	10,000000	80,000000	10,909091	90,909091	20,26612903
223	BIANCO FEDERICO	BIANCO FEDERICO	10,000000	25,000000	0,000000	0,000000	10,000000	15,000000	10,000000	10,000000	80,000000	10,909091	90,909091	21,88172043
224	IANNONE MARIA TERESA	IANNONE MARIA TERESA	10,000000	20,000000	0,000000	8,000000	10,000000	15,000000	7,000000	10,000000	80,000000	10,909091	90,909091	25,91129032
225	GUARINI CARLO	AZIENDA AGRARIA CASTELLO FRISARI SOCIETA' SEMPLICE AGRICOLA	10,000000	20,000000	0,000000	8,000000	7,000000	15,000000	10,000000	10,000000	80,000000	10,909091	90,909091	27,99193548
226	GUARINI ROBERTO	AZIENDA AGRARIA CASTELLO FRISARI SOCIETA' SEMPLICE AGRICOLA	10,000000	20,000000	0,000000	8,000000	7,000000	15,000000	10,000000	10,000000	80,000000	10,909091	90,909091	27,99193548
227	LOMURNO PASQUALE	LOMURNO PASQUALE	8,000000	20,000000	0,000000	8,000000	9,000000	15,000000	10,000000	10,000000	80,000000	10,909091	90,909091	28,43817204
228	COPPI DONATO MARINO	COPPI DONATO MARINO	8,000000	20,000000	0,000000	8,000000	9,000000	15,000000	10,000000	10,000000	80,000000	10,909091	90,909091	34,49462366
229	BASILE MIRIANA	BASILE MIRIANA	8,000000	20,000000	0,000000	8,000000	9,000000	15,000000	10,000000	10,000000	80,000000	10,909091	90,909091	34,5
230	TOMMASI ENNIO	TOMMASI ENNIO	10,000000	25,000000	0,000000	0,000000	10,000000	15,000000	10,000000	10,000000	80,000000	10,909091	90,909091	39,15322581
231	LOMAGISTRO DOMENICO	LOMAGISTRO DOMENICO	9,235116	20,000000	12,000000	8,000000	9,617558	15,000000	7,000000	10,000000	90,852674	0,000000	90,852674	26,7688172
232	DICECCA LEONARDA	SOCIETA' AGRICOLA SORELLE DICECCA S.S.	8,000000	25,000000	0,000000	8,000000	8,000000	13,000000	7,000000	10,000000	79,000000	10,772727	89,772727	23,93145161
233	DICECCA MIRIANA	SOCIETA' AGRICOLA SORELLE DICECCA S.S.	8,000000	25,000000	0,000000	8,000000	8,000000	13,000000	7,000000	10,000000	79,000000	10,772727	89,772727	23,93145161
234	CALENDANO ROSA	CALENDANO ROSA	8,120640	20,000000	0,000000	8,000000	8,758719	15,000000	10,000000	10,000000	79,879360	10,892640	90,772000	31,14784946
235	SINISI FILIPPO	SINISI FILIPPO	8,000000	20,000000	0,000000	8,000000	8,864586	15,000000	10,000000	10,000000	79,864586	10,890625	90,755212	24,84139785
236	MONTANARO GIUSEPPE	MONTANARO GIUSEPPE	8,000000	20,000000	0,000000	8,000000	8,722022	15,000000	10,000000	10,000000	79,722022	10,871185	90,593206	20,19086022
237	LATROFA MICHELE GABRIELE	QUASANI SOCIETA' AGRICOLA A RESPONSABILITA' LIMITATA	8,000000	25,000000	0,000000	8,000000	9,000000	7,000000	10,000000	10,000000	77,000000	10,500000	87,500000	19,68548387
238	CEDOLA DONATO	"SOCIETA' AGRICOLA SEMPLICE F.LLI CEDOLA" DI CEDOLA DONATO E CEDOLA FRANCESCO	8,298337	0,000000	12,000000	8,000000	8,166434	13,000000	10,000000	10,000000	69,464771	0,000000	69,464771	22,58602151
239	CEDOLA FRANCESCO	"SOCIETA' AGRICOLA SEMPLICE F.LLI CEDOLA" DI CEDOLA DONATO E CEDOLA FRANCESCO	8,298337	0,000000	12,000000	8,000000	8,166434	13,000000	10,000000	10,000000	69,464771	0,000000	69,464771	22,58602151
240	TRICARICO VINCENZO	TRICARICO VINCENZO	9,959051	20,000000	12,000000	8,000000	9,979525	13,000000	7,000000	10,000000	89,938576	0,000000	89,938576	24,65860215
241	CAGGIANIELLO RAFFAELLA	CAGGIANIELLO RAFFAELLA	10,000000	5,000000	0,000000	8,000000	8,000000	13,000000	7,000000	10,000000	61,000000	8,318182	69,318182	19,50806452
242	LEMBO IOLE PIA	LEMBO IOLE PIA	10,000000	5,000000	0,000000	8,000000	8,000000	13,000000	7,000000	10,000000	61,000000	8,318182	69,318182	23,15053763
243	ATTERRATO GAETANO	ATTERRATO GAETANO	3,871409	10,000000	0,000000	8,000000	6,405756	15,000000	10,000000	10,000000	63,277164	8,628704	71,905869	29,75268817
244	LADDAGA DOMENICO	DONNA MADDALENA - SOCIETA' SEMPLICE AGRICOLA	8,279079	20,000000	0,000000	8,000000	9,139540	13,000000	10,000000	10,000000	78,418619	10,693448	89,112067	26,04032258
245	LADDAGA SIMONE	DONNA MADDALENA - SOCIETA' SEMPLICE AGRICOLA	8,279079	20,000000	0,000000	8,000000	9,139540	13,000000	10,000000	10,000000	78,418619	10,693448	89,112067	26,04032258
246	SOLAZZO ERIKA	ARILLO SOCIETA' AGRICOLA A RESPONSABILITA' LIMITATA	8,000000	25,000000	12,000000	8,000000	9,000000	15,000000	3,000000	10,000000	90,000000	0,000000	90,000000	24,77419355
247	CARAMIA CARLA MARIA	SOCIETA' AGRICOLA SUNLENTO S.R.L.	8,000000	25,000000	12,000000	8,000000	9,000000	15,000000	3,000000	10,000000	90,000000	0,000000	90,000000	39,25806452
248	LONGO ALBERTO	LONGO ALBERTO	8,000000	25,000000	0,000000	8,000000	9,000000	15,000000	10,000000	10,000000	85,000000	11,590909	96,590909	22,56989247
249	DUGGENTO COSIMO GREGORIO	DUGGENTO COSIMO GREGORIO	10,000000	20,000000	0,000000	8,000000	7,165645	13,000000	10,000000	10,000000	78,165645	10,658952	88,824597	30,2311828
250	CALDERONI FEDERICA	CALDERONI FEDERICA	8,955453	20,000000	0,000000	8,000000	7,089094	15,000000	10,000000	10,000000	79,044547	10,778802	89,823349	21,42204301
251	CASARANO SARA	AGRESTA SOCIETA' COOPERATIVA AGRICOLA	8,207079	25,000000	0,000000	8,000000	9,103539	9,000000	7,000000	10,000000	76,310618	10,405993	86,716611	26,96236559
252	DE MATTEIS SARA	AGRESTA SOCIETA' COOPERATIVA AGRICOLA	8,207079	25,000000	0,000000	8,000000	9,103539	9,000000	7,000000	10,000000	76,310618	10,405993	86,716611	26,96236559
253	DE MATTEIS SIMONA	AGRESTA SOCIETA' COOPERATIVA AGRICOLA	8,207079	25,000000	0,000000	8,000000	9,103539	9,000000	7,000000	10,000000	76,310618	10,405993	86,716611	26,96236559
254	RUSSO MICHELE	RUSSO MICHELE	7,451148	0,000000	12,000000	8,000000	7,132138	15,000000	10,000000	10,000000	69,583286	0,000000	69,583286	30,40860215
255	LIPPOLIS MANUELA	SOCIETA' SEMPLICE AGRICOLA LIPPOLIS DI MARILENA E MANUELA	8,000000	25,000000	0,000000	8,000000	8,064621	11,000000	7,000000	10,000000	77,064621	10,508812	87,573433	22,53763441
256	LIPPOLIS MARILENA	SOCIETA' SEMPLICE AGRICOLA LIPPOLIS DI MARILENA E MANUELA	8,000000	25,000000	0,000000	8,000000	8,064621	11,000000	7,000000	10,000000	77,064621	10,508812	87,573433	22,53763441
257	EPIFANI ANGELA	SOCIETA' AGRICOLA MASSERIA POMPEO DI SOPRA S.S.	8,000000	20,000000	0,000000	8,000000	8,900219	13,000000	10,000000	10,000000	77,900219	10,622757	88,522976	20,8655914
258	EPIFANI ROSA	SOCIETA' AGRICOLA MASSERIA POMPEO DI SOPRA S.S.	8,000000	20,000000	0,000000	8,000000	8,900219	13,000000	10,000000	10,000000	77,900219	10,622757	88,522976	20,8655914
259	SORINO INNOCENZA	JAZZO CORTE CICERO LA LANA DEL LUPO SOCIETA AGRICOLA A RESPONSABILITA LIMITATA	8,000000	25,000000	0,000000	8,000000	8,000000	11,000000	7,000000	10,000000	77,000000	10,500000	87,500000	39,21236559

ALLEGATO A2

PSR PUGLIA 2014 - 2020

PACCHETTO GIOVANI – Bando pubblicato nel BURP n. 87 del 28/07/2016 e ss.mm.ii.

Sottomisura 4.1.B – Sostegno per investimenti materiali e immateriali finalizzati a migliorare la redditività, la competitività e la sostenibilità delle aziende agricole singole e associate.

Dettaglio punteggi conseguiti in applicazione dei criteri di selezione di cui all'operazione 4.1.B

			PUNTEGGIO											
POSIZIONE	RICHIEDENTE PREMIO	DENOMINAZIONE AZIENDA	PRINCIPIO 1	PRINCIPIO 2	PRINCIPIO 3	PRINCIPIO 4	PRINCIPIO 5	PRINCIPIO 6	PRINCIPIO 7	PRINCIPIO 8	SUBTOTALE	PONDERAZIONE PRINCIPIO 3	TOTALE	ETA' MEDIA
260	BORRA BARBARA	BORRA BARBARA	8,070830	25,000000	0,000000	8,000000	9,035415	9,000000	7,000000	10,000000	76,106245	10,378124	86,484369	35,60752688
261	LAERA ELISA	LAERA ELISA	8,000000	25,000000	0,000000	8,000000	8,000000	7,000000	10,000000	10,000000	76,000000	10,363636	86,363636	27,53763441
262	FIORIELLO FRANCESCO PIO	FIORIELLO FRANCESCO PIO	10,000000	0,000000	0,000000	8,000000	8,000000	15,000000	10,000000	10,000000	61,000000	8,318182	69,318182	20,05107527
263	FASCIA MARIANNA	LE PINGIARELLE SOCIETA' SEMPLICE AGRICOLA	10,000000	0,000000	0,000000	8,000000	8,000000	15,000000	10,000000	10,000000	61,000000	8,318182	69,318182	20,1733871
264	FASCIA VERA	LE PINGIARELLE SOCIETA' SEMPLICE AGRICOLA	10,000000	0,000000	0,000000	8,000000	8,000000	15,000000	10,000000	10,000000	61,000000	8,318182	69,318182	20,1733871
265	CECCHINO FRANCESCO	CECCHINO FRANCESCO	10,000000	0,000000	0,000000	8,000000	8,000000	15,000000	10,000000	10,000000	61,000000	8,318182	69,318182	20,8172043
266	CARUSILLO LUIGI	CARUSILLO LUIGI	10,000000	0,000000	0,000000	8,000000	8,000000	15,000000	10,000000	10,000000	61,000000	8,318182	69,318182	23,16129032
267	PLACENTINO GIANLUCA	SOCIETA' AGRICOLA F.LLI PLACENTINO S.S.	10,000000	0,000000	0,000000	8,000000	8,000000	15,000000	10,000000	10,000000	61,000000	8,318182	69,318182	26,16397849
268	PLACENTINO MAURIZIO	SOCIETA' AGRICOLA F.LLI PLACENTINO S.S.	10,000000	0,000000	0,000000	8,000000	8,000000	15,000000	10,000000	10,000000	61,000000	8,318182	69,318182	26,16397849
269	CASAMASSA ANTONIETTA	CASAMASSA ANTONIETTA	10,000000	0,000000	0,000000	8,000000	8,000000	15,000000	10,000000	10,000000	61,000000	8,318182	69,318182	27,07258065
270	IORIO MARIA LUCIA	IORIO MARIA LUCIA	10,000000	0,000000	0,000000	8,000000	8,000000	15,000000	10,000000	10,000000	61,000000	8,318182	69,318182	33,46236559
271	DI LASCIA FILOMENA	DI LASCIA FILOMENA	10,000000	0,000000	0,000000	8,000000	8,000000	15,000000	10,000000	10,000000	61,000000	8,318182	69,318182	36,2688172
272	CARBOTTI ANGELO	SOCIETA' AGRICOLA MURGIA FELIX S.S.	8,000000	20,000000	0,000000	8,000000	8,631151	13,000000	10,000000	10,000000	77,631151	10,586066	88,217217	30,48655914
273	FUOCOLARE MARIANGELA	SOCIETA' AGRICOLA MURGIA FELIX S.S.	8,000000	20,000000	0,000000	8,000000	8,631151	13,000000	10,000000	10,000000	77,631151	10,586066	88,217217	30,48655914
274	PAPARELLA PIETRO	PAPARELLA PIETRO	10,000000	25,000000	12,000000	8,000000	6,148513	15,000000	3,000000	10,000000	89,148513	0,000000	89,148513	30,97311828
275	FASSI FABIANA	LUNA LABORATORIO RURALE DI FASSI FABIANA E OTTAVIANI SARA SOCIETA' SEMPLICE AGRICOLA	8,000000	20,000000	12,000000	8,000000	9,000000	15,000000	7,000000	10,000000	89,000000	0,000000	89,000000	34,52822581
276	OTTAVIANI SARA	LUNA LABORATORIO RURALE DI FASSI FABIANA E OTTAVIANI SARA SOCIETA' SEMPLICE AGRICOLA	8,000000	20,000000	12,000000	8,000000	9,000000	15,000000	7,000000	10,000000	89,000000	0,000000	89,000000	34,52822581
277	DEL GROSSO GIUSILLA	DEL GROSSO GIUSILLA	10,000000	5,000000	0,000000	8,000000	8,000000	15,000000	7,000000	10,000000	63,000000	8,590909	71,590909	22,88978495
278	TAGLIENTE DOMENICO	TAGLIENTE DOMENICO	10,000000	25,000000	0,000000	8,000000	9,000000	15,000000	10,000000	10,000000	87,000000	11,863636	98,863636	29,01075269
279	PERILLO ROSSELLA	AZIENDA AGRICOLA PERILLO S.A.S.	9,620865	20,000000	12,000000	8,000000	9,864404	15,000000	7,000000	10,000000	91,485269	0,000000	91,485269	21,75
280	SCARLATELLA MICHELA	SCARLATELLA MICHELA	9,641830	0,000000	0,000000	8,000000	7,865686	15,000000	10,000000	10,000000	60,507517	8,251025	68,758542	32,19623656
281	SEMERARO FRANCESCO	SEMERARO FRANCESCO	8,000000	20,000000	0,000000	8,000000	8,189706	13,000000	10,000000	10,000000	77,189706	10,525869	87,715575	21,18548387
282	SELVAGGIUOLO GIUSEPPE	SELVAGGIUOLO GIUSEPPE	8,000000	25,000000	0,000000	8,000000	9,000000	15,000000	3,000000	10,000000	78,000000	10,636364	88,636364	34,30913978
283	ANDRIULO TOMMASO	ANDRIULO TOMMASO	10,000000	15,000000	0,000000	8,000000	10,000000	15,000000	10,000000	10,000000	78,000000	10,636364	88,636364	28,46774194
284	NESTOLA GIOVANNI	NESTOLA GIOVANNI	8,000000	25,000000	0,000000	8,000000	9,000000	15,000000	3,000000	10,000000	78,000000	10,636364	88,636364	33,39247312
285	SEMERARO QUIRICO	SEMERARO QUIRICO	10,000000	20,000000	0,000000	8,000000	7,939149	15,000000	7,000000	10,000000	77,939149	10,628066	88,567215	41,09677419
286	CECERE FRANCESCO	SOCIETA' AGRICOLA SORRESSO DEI FRATELLI CECERE S.S.	8,000000	20,000000	0,000000	8,000000	8,000000	13,000000	10,000000	10,000000	77,000000	10,500000	87,500000	21,07526882
287	CECERE VITANTONIO	SOCIETA' AGRICOLA SORRESSO DEI FRATELLI CECERE S.S.	8,000000	20,000000	0,000000	8,000000	8,000000	13,000000	10,000000	10,000000	77,000000	10,500000	87,500000	21,07526882
288	GIANNICO BARBARA	GIANNICO BARBARA	8,000000	20,000000	0,000000	8,000000	8,000000	13,000000	10,000000	10,000000	77,000000	10,500000	87,500000	24,97043011
289	PASTORE ALESSANDRO	SOCIETA' AGRICOLA AGRINATURA S.S.	8,000000	20,000000	0,000000	8,000000	8,000000	13,000000	10,000000	10,000000	77,000000	10,500000	87,500000	29,32123656
290	PASTORE ANGELO	SOCIETA' AGRICOLA AGRINATURA S.S.	8,000000	20,000000	0,000000	8,000000	8,000000	13,000000	10,000000	10,000000	77,000000	10,500000	87,500000	29,32123656
291	CONSERVA GIORGIO	CONSERVA GIORGIO	8,822268	25,000000	12,000000	0,000000	8,804524	15,000000	10,000000	10,000000	89,626793	0,000000	89,626793	24,44354839
292	MAULUCCI DIEGO	MAULUCCI DIEGO	5,983070	15,000000	8,474190	8,000000	10,000000	15,000000	7,000000	10,000000	79,457260	0,000000	79,457260	31,82795699
293	CAMERINO ROSAMARIA	CAMERINO ROSAMARIA	9,841270	15,000000	0,000000	8,000000	9,920635	15,000000	10,000000	10,000000	77,761905	10,603896	88,365801	32,73924731
294	BRUNO PASQUALE	BRUNO PASQUALE	8,000000	20,000000	0,000000	8,000000	9,000000	11,000000	10,000000	10,000000	76,000000	10,363636	86,363636	22,60215054
295	DE SANTIS FRANCESCO	SOCIETA' SEMPLICE AGRICOLA FURNIRUSSI	8,000000	20,000000	0,000000	8,000000	9,000000	11,000000	10,000000	10,000000	76,000000	10,363636	86,363636	27,32437276
296	DE SANTIS GLORIA	SOCIETA' SEMPLICE AGRICOLA FURNIRUSSI	8,000000	20,000000	0,000000	8,000000	9,000000	11,000000	10,000000	10,000000	76,000000	10,363636	86,363636	27,32437276
297	DE SANTIS LUIGI	SOCIETA' SEMPLICE AGRICOLA FURNIRUSSI	8,000000	20,000000	0,000000	8,000000	9,000000	11,000000	10,000000	10,000000	76,000000	10,363636	86,363636	27,32437276
298	BELLACICCO ROBERTO	BELLACICCO ROBERTO	8,156295	25,000000	12,000000	8,000000	9,078148	11,000000	3,000000	10,000000	86,234443	0,000000	86,234443	34,70430108
299	CAPUTO CATALDO	CAPUTO CATALDO	8,423580	20,000000	0,000000	8,000000	9,211790	15,000000	7,000000	10,000000	77,635370	10,586641	88,222011	37,3655914
300	PELLEGRINO EDOARDO	PELLEGRINO EDOARDO	8,385419	25,000000	0,000000	0,000000	9,192710	15,000000	10,000000	10,000000	77,578129	10,578836	88,156964	19,7983871
301	ZITA FAUSTO	ZITA FAUSTO	10,000000	0,000000	0,000000	8,000000	8,000000	13,000000	10,000000	10,000000	59,000000	8,045455	67,045455	31,97849462
302	CAMPANILE GIOVANNI	DICAM SOCIETA' AGRICOLA SEMPLICE	9,026918	25,000000	12,000000	8,000000	7,973082	11,000000	10,000000	10,000000	93,000000	0,000000	93,000000	36,08512545
303	DITRIZIO ANTONELLA	DICAM SOCIETA' AGRICOLA SEMPLICE	9,026918	25,000000	12,000000	8,000000	7,973082	11,000000	10,000000	10,000000	93,000000	0,000000	93,000000	36,08512545
304	DITRIZIO LUIGIA	DICAM SOCIETA' AGRICOLA SEMPLICE	9,026918	25,000000	12,000000	8,000000	7,973082	11,000000	10,000000	10,000000	93,000000	0,000000	93,000000	36,08512545
305	DE BONIS ANTONIO	DE BONIS ANTONIO	8,264841	20,000000	0,000000	8,000000	9,132421	15,000000	7,000000	10,000000	77,397262	10,554172	87,951434	19,88709677
306	TRONCI LUIGI	TRONCI LUIGI	9,406867	25,000000	0,000000	8,000000	8,345786	7,000000	7,000000	10,000000	74,752653	10,193544	84,946197	26,45967742
307	RENNA FRANCESCA	RENNA FRANCESCA	10,000000	25,000000	0,000000	8,000000	6,514658	11,000000	7,000000	10,000000	77,514658	10,570181	88,084839	25,99462366
308	MASTROGIACOMO FLAVIA	MASTROGIACOMO FLAVIA	8,000000	20,000000	0,000000	8,000000	9,000000	15,000000	7,000000	10,000000	77,000000	10,500000	87,500000	18,51344086
309	GIANGASPERO VALENTINA	GIANGASPERO VALENTINA	8,000000	20,000000	0,000000	8,000000	9,000000	15,000000	7,000000	10,000000	77,000000	10,500000	87,500000	19,07258065
310	GRECO RICCARDO	GRECO RICCARDO	10,000000	25,000000	0,000000	0,000000	10,000000	15,000000	7,000000	10,000000	77,000000	10,500000	87,500000	19,25806452
311	CALELLA CAROL RUBY	CALELLA CAROL RUBY	8,000000	20,000000	0,000000	8,000000	9,000000	15,000000	7,000000	10,000000	77,000000	10,500000	87,500000	24,5

PSR PUGLIA 2014 - 2020

PACCHETTO GIOVANI – Bando pubblicato nel BURP n. 87 del 28/07/2016 e ss.mm.ii.

Sottomisura 4.1.B – Sostegno per investimenti materiali e immateriali finalizzati a migliorare la redditività, la competitività e la sostenibilità delle aziende agricole singole e associate.

Dettaglio punteggi conseguiti in applicazione dei criteri di selezione di cui all'operazione 4.1.B

			PUNTEGGIO											
POSIZIONE	RICHIEDENTE PREMIO	DENOMINAZIONE AZIENDA	PRINCIPIO 1	PRINCIPIO 2	PRINCIPIO 3	PRINCIPIO 4	PRINCIPIO 5	PRINCIPIO 6	PRINCIPIO 7	PRINCIPIO 8	SUBTOTALE	PONDERAZIONE PRINCIPIO 3	TOTALE	ETA' MEDIA
312	RAMUNDO DANILO	RAMUNDO DANILO	8,000000	25,000000	0,000000	0,000000	9,000000	15,000000	10,000000	10,000000	77,000000	10,500000	87,500000	26,26344086
313	IANNELLI ANTONIO	IANNELLI ANTONIO	8,000000	20,000000	0,000000	8,000000	9,000000	15,000000	7,000000	10,000000	77,000000	10,500000	87,500000	26,3844086
314	BAGLIVI ENRICO	BAGLIVI ENRICO	10,000000	25,000000	0,000000	0,000000	10,000000	15,000000	7,000000	10,000000	77,000000	10,500000	87,500000	27,94086022
315	MARTI CRISTINA	MARTI CRISTINA	8,000000	25,000000	0,000000	0,000000	9,000000	15,000000	10,000000	10,000000	77,000000	10,500000	87,500000	27,94354839
316	STOMEO BRUNO	STOMEO BRUNO	8,000000	25,000000	0,000000	0,000000	9,000000	15,000000	10,000000	10,000000	77,000000	10,500000	87,500000	29,77419355
317	FEDELE GIOVANNI	FEDELE GIOVANNI	8,000000	20,000000	0,000000	8,000000	9,000000	15,000000	7,000000	10,000000	77,000000	10,500000	87,500000	32,2688172
318	MANGIONE SERENA	MANGIONE SERENA	8,000000	25,000000	0,000000	0,000000	9,000000	15,000000	10,000000	10,000000	77,000000	10,500000	87,500000	33,91935484
319	CHIRONNA ANNA	CHIRONNA ANNA	8,000000	25,000000	0,000000	0,000000	9,000000	15,000000	10,000000	10,000000	77,000000	10,500000	87,500000	37,93817204
320	PAGANO MARIANGELA	PAGANO MARIANGELA	8,000000	20,000000	0,000000	8,000000	9,000000	15,000000	7,000000	10,000000	77,000000	10,500000	87,500000	39,45430108
321	VENZA VITA	SOCIETA' AGRICOLA ANTICA TENUTA CASSESE SRL	9,683345	25,000000	12,000000	8,000000	9,369376	7,000000	10,000000	10,000000	91,052721	0,000000	91,052721	32,75268817
322	CANTATORE DOMENICA	SOCIETA' AGRICOLA COLLE DI SETA	9,159476	25,000000	0,000000	8,000000	7,840524	7,000000	7,000000	10,000000	74,000000	10,090909	84,090909	23,84811828
323	CANTATORE VINCENZO	SOCIETA' AGRICOLA COLLE DI SETA	9,159476	25,000000	0,000000	8,000000	7,840524	7,000000	7,000000	10,000000	74,000000	10,090909	84,090909	23,84811828
324	GIULIANI MADDALENA	GIULIANI MADDALENA	2,000000	5,000000	0,000000	8,000000	9,000000	15,000000	10,000000	10,000000	59,000000	8,045455	67,045455	37,26612903
325	LOZUPONE PASQUALE	AZIENDA AGRICOLA LA PERLA SOCIETA' AGRICOLA SEMPLICE	8,000000	15,000000	12,000000	8,000000	9,000000	15,000000	10,000000	10,000000	87,000000	0,000000	87,000000	25,99731183
326	LOZUPONE VITO	AZIENDA AGRICOLA LA PERLA SOCIETA' AGRICOLA SEMPLICE	8,000000	15,000000	12,000000	8,000000	9,000000	15,000000	10,000000	10,000000	87,000000	0,000000	87,000000	25,99731183
327	DE LEO FRANCESCO	DE LEO FRANCESCO	10,000000	20,000000	12,000000	8,000000	6,000000	13,000000	7,000000	10,000000	86,000000	0,000000	86,000000	32,77419355
328	INGEGNO BARTOLOMEO	INGEGNO BARTOLOMEO	2,000000	0,000000	12,000000	8,000000	10,000000	15,000000	10,000000	10,000000	67,000000	0,000000	67,000000	40,66935484
329	AMENDOLARA ANNUNZIATA	AZIENDA AGRICOLA AVITTO S.S.	9,939780	15,000000	12,000000	8,000000	9,969890	15,000000	7,000000	10,000000	86,909670	0,000000	86,909670	38,58602151
330	MASSARO ANNUNZIATA	AZIENDA AGRICOLA AVITTO S.S.	9,939780	15,000000	12,000000	8,000000	9,969890	15,000000	7,000000	10,000000	86,909670	0,000000	86,909670	38,58602151
331	GRIFA MICHELA	GRIFA MICHELA	2,000000	5,000000	0,000000	8,000000	10,000000	13,000000	10,000000	10,000000	58,000000	7,909091	65,909091	38,53763441
332	CALCAGNILE GIUSEPPE	CALCAGNILE GIUSEPPE	9,522581	25,000000	0,000000	0,000000	9,761291	15,000000	7,000000	10,000000	76,283872	10,402346	86,686218	29,93010753
333	TARQUINIO GRAZIANO	TARQUINIO GRAZIANO	2,000000	0,000000	12,000000	8,000000	9,541730	15,000000	10,000000	10,000000	66,541730	0,000000	66,541730	20,31989247
334	D'AMATO ALESSANDRO	LI CANTI SOCIETA' AGRICOLA S.R.L.	8,760630	15,000000	0,000000	8,000000	9,380315	15,000000	10,000000	10,000000	76,140945	10,382856	86,523802	20,5672043
335	MIANO ANTONIO	MIANO ANTONIO	10,000000	25,000000	0,000000	8,000000	8,000000	13,000000	0,000000	10,000000	74,000000	10,090909	84,090909	38,17741935
336	SIMEONE FRANCESCO	SOCIETA' AGRICOLA TRATTURELLA DEI F.LLI SIMEONE S.S.	8,000000	20,000000	0,000000	8,000000	8,466098	9,000000	10,000000	10,000000	73,466098	10,018104	83,484203	24,83736559
337	SIMEONE ROSITA	SOCIETA' AGRICOLA TRATTURELLA DEI F.LLI SIMEONE S.S.	8,000000	20,000000	0,000000	8,000000	8,466098	9,000000	10,000000	10,000000	73,466098	10,018104	83,484203	24,83736559
338	CIFARELLI FLORIANA	CIFARELLI FLORIANA	8,967837	20,000000	0,000000	8,000000	7,064326	15,000000	7,000000	10,000000	76,032163	10,368022	86,400185	22,15591398
339	CALISI ALESSANDRO	CALISI ALESSANDRO	8,000000	20,000000	0,000000	8,000000	8,000000	15,000000	7,000000	10,000000	76,000000	10,363636	86,363636	20,45698925
340	RINALDI NICOLA	RINALDI SRLS	8,000000	20,000000	0,000000	8,000000	8,000000	15,000000	7,000000	10,000000	76,000000	10,363636	86,363636	36,6344086
341	DE BLASIIS ROBERTA	SOCIETA' AGRICOLA SEMPLICE DE BLASIIS	9,731881	0,000000	0,000000	8,000000	7,899455	11,000000	10,000000	10,000000	56,631336	7,722455	64,353791	21,06451613
342	DE BLASIIS VINCENZO	SOCIETA' AGRICOLA SEMPLICE DE BLASIIS	9,731881	0,000000	0,000000	8,000000	7,899455	11,000000	10,000000	10,000000	56,631336	7,722455	64,353791	21,06451613
343	FLUTTUANTE FEDERICA	FLUTTUANTE FEDERICA	8,000000	25,000000	0,000000	0,000000	9,000000	13,000000	10,000000	10,000000	75,000000	10,227273	85,227273	39,90860215
344	BONADUCE CARLO	BONADUCE CARLO	9,993249	25,000000	0,000000	0,000000	10,000000	15,000000	7,000000	10,000000	76,993249	10,499079	87,492329	38,44354839
345	COLUCCIA FRANCESCA	COLUCCIA FRANCESCA	8,103258	25,000000	12,000000	0,000000	9,051629	15,000000	7,000000	10,000000	86,154888	0,000000	86,154888	20,06182796
346	DE PASCALI FEDERICA	DE PASCALI FEDERICA	9,379316	15,000000	12,000000	8,000000	9,689658	15,000000	7,000000	10,000000	86,068975	0,000000	86,068975	19,16935484
347	CIAMPOLI MATTIA	CIAMPOLI MATTIA	2,000000	0,000000	12,000000	8,000000	10,000000	13,000000	10,000000	10,000000	65,000000	0,000000	65,000000	26,86827957
348	BUCCI MAURO	BUCCI MAURO	8,000000	15,000000	12,000000	8,000000	9,000000	13,000000	10,000000	10,000000	85,000000	0,000000	85,000000	36,56989247
349	ALICINO CLARA	ERICLA SOCIETA' SEMPLICE AGRICOLA	8,000000	25,000000	0,000000	8,000000	9,000000	15,000000	7,000000	10,000000	82,000000	11,181818	93,181818	24,81586022
350	ALICINO ERICA	ERICLA SOCIETA' SEMPLICE AGRICOLA	8,000000	25,000000	0,000000	8,000000	9,000000	15,000000	7,000000	10,000000	82,000000	11,181818	93,181818	24,81586022
351	DI FONZO DOMENICO	DI FONZO DOMENICO	8,000000	25,000000	0,000000	8,000000	8,000000	7,000000	7,000000	10,000000	73,000000	9,954545	82,954545	34,26612903
352	GUERRA VITTORIA	GUERRA VITTORIA	10,000000	0,000000	0,000000	8,000000	8,000000	15,000000	7,000000	10,000000	58,000000	7,909091	65,909091	19,45430108
353	DELL'AQUILA ANTONIO	DELL'AQUILA ANTONIO	10,000000	0,000000	0,000000	8,000000	8,000000	15,000000	7,000000	10,000000	58,000000	7,909091	65,909091	21,59677419
354	FIORILLI ANTONIO	"SOCIETA AGRICOLA SEMPLICE F.LLI FIORILLI"	10,000000	0,000000	0,000000	8,000000	8,000000	15,000000	7,000000	10,000000	58,000000	7,909091	65,909091	21,65994624
355	FIORILLI DOMENICO	"SOCIETA AGRICOLA SEMPLICE F.LLI FIORILLI"	10,000000	0,000000	0,000000	8,000000	8,000000	15,000000	7,000000	10,000000	58,000000	7,909091	65,909091	21,65994624
356	PANZANO ASCANIO	PANZANO ASCANIO	10,000000	0,000000	0,000000	8,000000	8,000000	15,000000	7,000000	10,000000	58,000000	7,909091	65,909091	22,22311828
357	OLIVIERI MATTEO	F.LLI OLIVIERI S.A.S.	10,000000	0,000000	0,000000	8,000000	8,000000	15,000000	7,000000	10,000000	58,000000	7,909091	65,909091	27,88172043
358	DE ANGELIS ACHILLE	DE ANGELIS ACHILLE	10,000000	0,000000	0,000000	8,000000	8,000000	15,000000	7,000000	10,000000	58,000000	7,909091	65,909091	32,62365591
359	MARUZZI CONCETTA	SOC.AGRIC. PADOVANO E MARUZZI SS	10,000000	0,000000	0,000000	8,000000	8,000000	15,000000	7,000000	10,000000	58,000000	7,909091	65,909091	34,0577957
360	PADOVANO ANTONIO	SOC.AGRIC. PADOVANO E MARUZZI SS	10,000000	0,000000	0,000000	8,000000	8,000000	15,000000	7,000000	10,000000	58,000000	7,909091	65,909091	34,0577957
361	PETITTI ANTONIO	PETITTI ANTONIO	10,000000	0,000000	0,000000	8,000000	8,000000	15,000000	7,000000	10,000000	58,000000	7,909091	65,909091	34,65860215
362	CIUFFREDA MICHELA	CIUFFREDA MICHELA	10,000000	0,000000	0,000000	8,000000	8,000000	15,000000	7,000000	10,000000	58,000000	7,909091	65,909091	36,65322581
363	MARRONE GIANLUCA	MARRONE GIANLUCA	10,000000	0,000000	0,000000	8,000000	8,000000	15,000000	7,000000	10,000000	58,000000	7,909091	65,909091	38,21236559
364	PRENCIPE MICHELE MAIK	PRENCIPE MICHELE MAIK	9,992659	0,000000	0,000000	8,000000	8,001835	15,000000	7,000000	10,000000	57,994494	7,908340	65,902834	18,27419355
365	GUERRA LUDOVICO	GUERRA LUDOVICO	9,957289	0,000000	0,000000	8,000000	8,010678	15,000000	7,000000	10,000000	57,967967	7,904723	65,872689	21,71236559

ALLEGATO A2

PSR PUGLIA 2014 - 2020

PACCHETTO GIOVANI – Bando pubblicato nel BURP n. 87 del 28/07/2016 e ss.mm.ii.

Sottomisura 4.1.B – Sostegno per investimenti materiali e immateriali finalizzati a migliorare la redditività, la competitività e la sostenibilità delle aziende agricole singole e associate.

Dettaglio punteggi conseguiti in applicazione dei criteri di selezione di cui all'operazione 4.1.B

			PUNTEGGIO											
POSIZIONE	RICHIEDENTE PREMIO	DENOMINAZIONE AZIENDA	PRINCIPIO 1	PRINCIPIO 2	PRINCIPIO 3	PRINCIPIO 4	PRINCIPIO 5	PRINCIPIO 6	PRINCIPIO 7	PRINCIPIO 8	SUBTOTALE	PONDERAZIONE PRINCIPIO 3	TOTALE	ETA' MEDIA
366	FRATTAROLO RAFFAELLA	FRATTAROLO RAFFAELLA	2,000000	10,000000	12,000000	0,000000	9,871416	15,000000	7,000000	10,000000	65,871416	0,000000	65,871416	28,7983871
367	BRUNO VERONICA	BRUNO VERONICA	8,325153	15,000000	0,000000	8,000000	9,162577	15,000000	10,000000	10,000000	75,487730	10,293781	85,781511	23,07795699
368	DELL'AQUILA NAZARIO	DELL'AQUILA NAZARIO	10,000000	0,000000	0,000000	8,000000	8,000000	15,000000	7,000000	10,000000	58,000000	7,909091	65,909091	38,92473118
369	CAPUTO VITTORIA	CAPUTO VITTORIA	2,000000	10,000000	12,000000	0,000000	9,672580	15,000000	7,000000	10,000000	65,672580	0,000000	65,672580	39,24193548
370	SEMERARO LUIGI-FERNANDO	SEMERARO LUIGI-FERNANDO	9,080342	15,000000	12,000000	8,000000	9,540171	15,000000	7,000000	10,000000	85,620513	0,000000	85,620513	23,12365591
371	BALASCUTA GEORGETA MIHAELA	BALASCUTA GEORGETA MIHAELA	9,788637	0,000000	0,000000	8,000000	7,920739	15,000000	7,000000	10,000000	57,709376	7,869460	65,578836	28,15860215
372	FRANCONE ELEONORA	FRANCONE ELEONORA	9,793181	15,000000	0,000000	8,000000	9,896591	15,000000	10,000000	10,000000	77,689772	10,594060	88,283831	20,76075269
373	PALLADINO GRAZIA PIA	PABI DI GRAZIA PIA PALLADINO & C. S.S. AGRICOLA	10,000000	0,000000	0,000000	8,000000	8,000000	9,000000	10,000000	10,000000	55,000000	7,500000	62,500000	34,18010753
374	SPECCHIA FRANCESCO	SPECCHIA FRANCESCO	8,516854	25,000000	12,000000	0,000000	7,943820	15,000000	7,000000	10,000000	85,460674	0,000000	85,460674	19,81989247
375	DONVITO GIUSEPPE	DONVITO GIUSEPPE	10,000000	20,000000	0,000000	8,000000	5,173388	15,000000	7,000000	10,000000	75,173388	10,250917	85,424305	38,34677419
376	MALGIERI TARQUINIO	MALGIERI TARQUINIO	2,000000	15,000000	0,000000	8,000000	9,000000	0,000000	10,000000	10,000000	54,000000	7,363636	61,363636	23,42741935
377	MERO GIANPAOLO	MERO GIANPAOLO	10,000000	20,000000	0,000000	8,000000	7,444029	7,000000	10,000000	10,000000	72,444029	9,878731	82,322760	26,63978495
378	VIZZINO ALESSANDRA GIUSEPPIN	VIZZINO ALESSANDRA GIUSEPPIN	10,000000	15,000000	0,000000	8,000000	10,000000	15,000000	7,000000	10,000000	75,000000	10,227273	85,227273	19,76075269
379	CARROZZO CHIARA	CARROZZO CHIARA	10,000000	15,000000	0,000000	8,000000	10,000000	15,000000	7,000000	10,000000	75,000000	10,227273	85,227273	22,35752688
380	PETRUZZI EUGENIO	PETRUZZI EUGENIO	8,000000	15,000000	0,000000	8,000000	9,000000	15,000000	10,000000	10,000000	75,000000	10,227273	85,227273	25,2016129
381	LAGONIGRO ROSA	LAGONIGRO ROSA	8,000000	15,000000	0,000000	8,000000	9,000000	15,000000	10,000000	10,000000	75,000000	10,227273	85,227273	27,94086022
382	CARLUCCI ROSANNA	CARLUCCI ROSANNA	10,000000	15,000000	0,000000	8,000000	10,000000	15,000000	7,000000	10,000000	75,000000	10,227273	85,227273	28,09677419
383	DIFILIPPO GIUSEPPE	DIFILIPPO GIUSEPPE	8,000000	15,000000	0,000000	8,000000	9,000000	15,000000	10,000000	10,000000	75,000000	10,227273	85,227273	28,43548387
384	PELLEGRINO DANIELA	PELLEGRINO DANIELA	8,000000	15,000000	0,000000	8,000000	9,000000	15,000000	10,000000	10,000000	75,000000	10,227273	85,227273	28,70967742
385	ANDRIENKO MARIA	ANDRIENKO MARIA	8,000000	15,000000	0,000000	8,000000	9,000000	15,000000	10,000000	10,000000	75,000000	10,227273	85,227273	35,46774194
386	GRECO DONKA MARIA	GRECO DONKA MARIA	8,000000	15,000000	0,000000	8,000000	9,000000	15,000000	10,000000	10,000000	75,000000	10,227273	85,227273	39,96505376
387	SCARAMOZZI LOREDANA	SCARAMOZZI LOREDANA	8,000000	15,000000	0,000000	8,000000	8,946725	15,000000	10,000000	10,000000	74,946725	10,220008	85,166733	37,23924731
388	TORTORELLI DONATO	SOCIETA' AGRICOLA APULIA CASTELLI S.S.	8,973857	25,000000	0,000000	0,000000	7,052286	13,000000	10,000000	10,000000	74,026143	10,094474	84,120617	32,76747312
389	TORTORELLI LUIGI	SOCIETA' AGRICOLA APULIA CASTELLI S.S.	8,973857	25,000000	0,000000	0,000000	7,052286	13,000000	10,000000	10,000000	74,026143	10,094474	84,120617	32,76747312
390	CASTELLI ANGELA	CASTELLI ANGELA	2,000000	15,000000	0,000000	0,000000	8,286733	15,000000	7,000000	10,000000	57,286733	7,811827	65,098561	20,9811828
391	D'ALTILIA FRANCESCA	D'ALTILIA FRANCESCA	8,999789	0,000000	0,000000	8,000000	8,250053	15,000000	7,000000	10,000000	57,249841	7,806797	65,056638	33,92741935
392	DI SAPIO MARIA TERESA	DI SAPIO MARIA TERESA	2,000000	0,000000	12,000000	8,000000	9,000000	13,000000	10,000000	10,000000	64,000000	0,000000	64,000000	32,35483871
393	VADRUCCI EMILIANO	SIDE SALENTO SOCIETA' AGRICOLA S.R.L.S.	8,000000	20,000000	12,000000	8,000000	9,000000	15,000000	3,000000	10,000000	85,000000	0,000000	85,000000	41,08333333
394	MILETI LEONARDO	ORTOFLORA MILETI SOCIETA' AGRICOLA SEMPLICE	8,000000	20,000000	0,000000	8,000000	9,000000	11,000000	7,000000	10,000000	73,000000	9,954545	82,954545	32,33736559
395	MILETI PASQUA	ORTOFLORA MILETI SOCIETA' AGRICOLA SEMPLICE	8,000000	20,000000	0,000000	8,000000	9,000000	11,000000	7,000000	10,000000	73,000000	9,954545	82,954545	32,33736559
396	SCARPELLO DALILA	SCARPELLO DALILA	10,000000	20,000000	0,000000	8,000000	7,000000	11,000000	7,000000	10,000000	73,000000	9,954545	82,954545	20,38978495
397	QUARANTA RAFFAELE	QUARANTA RAFFAELE	8,524569	25,000000	12,000000	8,000000	9,737716	9,000000	10,000000	10,000000	92,262284	0,000000	92,262284	36,65591398
398	VOLPE ELODIA	SOCIETA' AGRICOLA AGRIPIEMME S.R.L.	6,111442	0,000000	0,000000	8,000000	7,973521	15,000000	10,000000	10,000000	57,084963	7,784313	64,869276	34,59408602
399	SALA FRANCESCO	SALA FRANCESCO	2,000000	5,000000	0,000000	8,000000	10,000000	15,000000	7,000000	10,000000	57,000000	7,772727	64,772727	25,48387097
400	PETRILLI FRANCESCO	PETRILLI FRANCESCO	2,000000	10,000000	0,000000	8,000000	5,000000	15,000000	7,000000	10,000000	57,000000	7,772727	64,772727	33,53225806
401	PINTO PAOLO	SOCIETA' AGRICOLA CEREAL FE.VI.PA. SRL	8,626530	20,000000	0,000000	8,000000	7,060205	13,000000	7,000000	10,000000	73,686735	10,048191	83,734926	36,17741935
402	AVENTAGGIATO ANTONIO	AVENTAGGIATO ANTONIO	8,325581	25,000000	0,000000	0,000000	9,162791	15,000000	7,000000	10,000000	74,488372	10,157505	84,645877	23,84677419
403	PLACENTINO LORENZO	SOCIETA' SEMPLICE AGRICOLA ZOOTECNICA COPPE GARGANICHE DEI F.LLI PLACENTINO	10,000000	0,000000	0,000000	8,000000	8,000000	13,000000	7,000000	10,000000	56,000000	7,636364	63,636364	19,43817204
404	PLACENTINO PASQUALE PIO	SOCIETA' SEMPLICE AGRICOLA ZOOTECNICA COPPE GARGANICHE DEI F.LLI PLACENTINO	10,000000	0,000000	0,000000	8,000000	8,000000	13,000000	7,000000	10,000000	56,000000	7,636364	63,636364	19,43817204
405	TOTARO FRANCESCO	MASSERIA LA POTASSA SOCIETA' AGRICOLA S.S.	10,000000	0,000000	0,000000	8,000000	8,000000	13,000000	7,000000	10,000000	56,000000	7,636364	63,636364	21,18817204
406	TOTARO LUCIA	MASSERIA LA POTASSA SOCIETA' AGRICOLA S.S.	10,000000	0,000000	0,000000	8,000000	8,000000	13,000000	7,000000	10,000000	56,000000	7,636364	63,636364	21,18817204
407	PASQUARIELLO MARCO GUGLIELMO	PASQUARIELLO MARCO GUGLIELMO	10,000000	0,000000	0,000000	8,000000	8,000000	13,000000	7,000000	10,000000	56,000000	7,636364	63,636364	22,49462366
408	PETRELLA DEBORAH	PETRELLA DEBORAH	10,000000	0,000000	0,000000	8,000000	8,000000	13,000000	7,000000	10,000000	56,000000	7,636364	63,636364	25,70967742
409	ACCETTA FABIO GIUSEPPE	ACCETTA FABIO GIUSEPPE	8,311976	25,000000	0,000000	0,000000	9,155988	15,000000	7,000000	10,000000	74,467965	10,154722	84,622687	38,97580645
410	DE MICHELE GIACOMO	DE MICHELE GIACOMO	8,000000	15,000000	11,553903	8,000000	9,000000	11,000000	10,000000	10,000000	82,553903	0,000000	82,553903	22,45967742
411	SERRILLI GIORGIO	ATENA DI SERRILLI GIORGIO E C. SOCIETA' SEMPLICE AGRICOLA	2,000000	0,000000	12,000000	8,000000	7,543567	15,000000	10,000000	10,000000	64,543567	0,000000	64,543567	34,23655914
412	SILIBERTO ARCANGELO	SILIBERTO ARCANGELO	8,154461	25,000000	0,000000	8,000000	9,229693	15,000000	10,000000	10,000000	85,384154	11,643294	97,027448	20,16935484
413	RUGGIERI FRANCESCO	RUGGIERI FRANCESCO	8,558692	25,000000	12,000000	0,000000	8,441308	15,000000	10,000000	10,000000	89,000000	0,000000	89,000000	22,52688172
414	DRAZZA DAVIDE	SOCIETA' AGRICOLA DRAZZA S.R.L.S.	9,867801	10,000000	12,000000	8,000000	9,587700	15,000000	10,000000	10,000000	84,455500	0,000000	84,455500	28,9811828
415	QUITADAMO DOMENICO PIC	QUITADAMO DOMENICO PIO	9,055705	0,000000	0,000000	8,000000	7,645889	15,000000	7,000000	10,000000	56,701594	7,732036	64,433629	38,69623656
416	FUMAROLA COSIMO	FUMAROLA COSIMO	9,438710	25,000000	0,000000	8,000000	7,522581	15,000000	3,000000	10,000000	77,961290	10,631085	88,592375	37,67204301
417	DE GIORGI FEDERICO	DE GIORGI FEDERICO	8,132362	15,000000	12,000000	8,000000	9,066181	15,000000	7,000000	10,000000	84,198543	0,000000	84,198543	37,51344086

PSR PUGLIA 2014 - 2020

PACCHETTO GIOVANI – Bando pubblicato nel BURP n. 87 del 28/07/2016 e ss.mm.ii.

Sottomisura 4.1.B – Sostegno per investimenti materiali e immateriali finalizzati a migliorare la redditività, la competitività e la sostenibilità delle aziende agricole singole e associate.

Dettaglio punteggi conseguiti in applicazione dei criteri di selezione di cui all'operazione 4.1.B

			PUNTEGGIO											
POSIZIONE	RICHIEDENTE PREMIO	DENOMINAZIONE AZIENDA	PRINCIPIO 1	PRINCIPIO 2	PRINCIPIO 3	PRINCIPIO 4	PRINCIPIO 5	PRINCIPIO 6	PRINCIPIO 7	PRINCIPIO 8	SUBTOTALE	PONDERAZIONE PRINCIPIO 3	TOTALE	ETA' MEDIA
418	REGINA GIUSEPPE	AZIENDA AGRICOLA F.LLI REGINA S.S.	9,880018	20,000000	12,000000	8,000000	7,819515	13,000000	7,000000	10,000000	87,699533	0,000000	87,699533	25,21908602
419	REGINA NICOLA	AZIENDA AGRICOLA F.LLI REGINA S.S.	9,880018	20,000000	12,000000	8,000000	7,819515	13,000000	7,000000	10,000000	87,699533	0,000000	87,699533	25,21908602
420	MASI ANTONIO	MASI ANTONIO & C. SOCIET? AGRICOLA SEMPLICE	8,000000	15,000000	0,000000	8,000000	8,000000	15,000000	10,000000	10,000000	74,000000	10,090909	84,090909	34,91666667
421	CORRADO VIRGINIA	TENUTA LUNA SOCIETA' AGRICOLA S.R.L.S.	8,000000	25,000000	0,000000	0,000000	9,000000	15,000000	7,000000	10,000000	74,000000	10,090909	84,090909	35,95967742
422	SISTO TOMMASO	SISTO TOMMASO	10,000000	15,000000	0,000000	8,000000	10,000000	15,000000	10,000000	10,000000	78,000000	10,636364	88,636364	27,40053763
423	GARZIA ALBERTO AMLETO	GARZIA ALBERTO AMLETO	8,000000	15,000000	12,000000	8,000000	9,000000	15,000000	7,000000	10,000000	84,000000	0,000000	84,000000	20,92741935
424	ZENZOLA ANGELICA	SOCIETA' AGRICOLA SEMPLICE ZENZOLA	10,000000	5,000000	0,000000	8,000000	8,000000	15,000000	7,000000	10,000000	63,000000	8,590909	71,590909	21,46102151
425	ZENZOLA GIUSY	SOCIETA' AGRICOLA SEMPLICE ZENZOLA	10,000000	5,000000	0,000000	8,000000	8,000000	15,000000	7,000000	10,000000	63,000000	8,590909	71,590909	21,46102151
426	SETTANNI LORENZO	SETTANNI LORENZO	8,000000	15,000000	0,000000	8,000000	9,000000	13,000000	10,000000	10,000000	73,000000	9,954545	82,954545	25,43548387
427	IORIO FRANCESCO TOMMASO	SOCIETA' AGRICOLA SEMPLICE F.LLI IORIO	10,000000	5,000000	0,000000	8,000000	8,000000	11,000000	7,000000	10,000000	59,000000	8,045455	67,045455	21,23252688
428	IORIO MARIA CHIARA	SOCIETA' AGRICOLA SEMPLICE F.LLI IORIO	10,000000	5,000000	0,000000	8,000000	8,000000	11,000000	7,000000	10,000000	59,000000	8,045455	67,045455	21,23252688
429	SCIROCCO PASQUALE ALESSIO	SCIROCCO PASQUALE ALESSIO	2,000000	0,000000	12,000000	8,000000	9,724214	15,000000	7,000000	10,000000	63,724214	0,000000	63,724214	22,47043011
430	DI STASI GIUSEPPE	DI STASI GIUSEPPE	2,000000	5,000000	0,000000	8,000000	9,000000	15,000000	7,000000	10,000000	56,000000	7,636364	63,636364	22,16129032
431	PRATO ENNIO NICOLA	PRATO ENNIO NICOLA	10,000000	25,000000	0,000000	0,000000	10,000000	13,000000	7,000000	10,000000	75,000000	10,227273	85,227273	20,13172043
432	BASILE ANGELA	BASILE ANGELA	8,000000	25,000000	0,000000	8,000000	9,000000	0,000000	10,000000	10,000000	70,000000	9,545455	79,545455	34,15322581
433	CUTAIO SARA	SOCIETA' AGRICOLA SEMPLICE "LA QUERCIA DEGLI EREDI BUCHICCHIO"	7,899723	0,000000	0,000000	8,000000	7,212396	11,000000	10,000000	10,000000	54,112119	7,378925	61,491044	36,55241935
434	FANTETTI GIUSEPPINA	SOCIETA' AGRICOLA SEMPLICE "LA QUERCIA DEGLI EREDI BUCHICCHIO"	7,899723	0,000000	0,000000	8,000000	7,212396	11,000000	10,000000	10,000000	54,112119	7,378925	61,491044	36,55241935
435	CASULLO ROCCO	CASULLO ROCCO	10,000000	0,000000	0,000000	8,000000	8,000000	11,000000	7,000000	10,000000	54,000000	7,363636	61,363636	20,49731183
436	MORRA LUIGI	SOCIETA' AGRICOLA SEMPLICE PRODOTTI A KM ZERO DI LUIGI E SARA MORRA	10,000000	0,000000	0,000000	8,000000	8,000000	11,000000	7,000000	10,000000	54,000000	7,363636	61,363636	23,6061828
437	MORRA SARA	SOCIETA' AGRICOLA SEMPLICE PRODOTTI A KM ZERO DI LUIGI E SARA MORRA	10,000000	0,000000	0,000000	8,000000	8,000000	11,000000	7,000000	10,000000	54,000000	7,363636	61,363636	23,6061828
438	NOTARANGELO SONIA	NOTARANGELO SONIA	10,000000	0,000000	0,000000	8,000000	8,000000	11,000000	7,000000	10,000000	54,000000	7,363636	61,363636	27,42741935
439	DI GIOIA MARISA	DI GIOIA MARISA	10,000000	0,000000	0,000000	8,000000	8,000000	11,000000	7,000000	10,000000	54,000000	7,363636	61,363636	31,22311828
440	AMARENA MARIA LUIGIA	SOCIETA' AGRICOLA AMARENA MARIA LUIGIA & AMARENA ANGELA S.S.	10,000000	0,000000	0,000000	8,000000	8,000000	15,000000	10,000000	10,000000	61,000000	8,318182	69,318182	27,1344086
441	TRICARICO GABRIELE	AZIENDA AGRICOLA TRICARICO S.S.	8,188298	15,000000	12,000000	8,000000	9,094149	13,000000	7,000000	10,000000	82,282448	0,000000	82,282448	23,20430108
442	PUTIGNANO SIMONA	PUTIGNANO SIMONA	8,817433	10,000000	12,000000	8,000000	9,408717	15,000000	10,000000	10,000000	83,226150	0,000000	83,226150	24,83870968
443	CAPUANO VITO	CAPUANO VITO	7,203830	0,000000	0,000000	8,000000	8,349521	15,000000	7,000000	10,000000	55,553351	7,575457	63,128808	28,80107527
444	PERRONE PASQUALE	PERRONE PASQUALE	8,000000	25,000000	12,000000	0,000000	9,000000	9,000000	7,000000	10,000000	80,000000	0,000000	80,000000	22,49193548
445	FIORE PAOLO	FIORE PAOLO	8,000000	25,000000	6,000000	8,000000	9,000000	13,000000	3,000000	10,000000	82,000000	0,000000	82,000000	31,04569892
446	PUPINO DANIELE	PUPINO DANIELE	8,000000	15,000000	10,956169	8,000000	9,000000	15,000000	7,000000	10,000000	82,956169	0,000000	82,956169	20,27150538
447	IVANOV NIKOLAY	NIKITA 92 AGRICOLA S.A.S. DI IVANOV NIKOLAY & C.	6,829108	0,000000	0,000000	8,000000	8,396361	15,000000	7,000000	10,000000	55,225470	7,530746	62,756216	25,02419355
448	MANGIACOTTI GABRIELE	SOCIETA' AGRICOLA LA LUMACA DEL GARGANO SAS DI MANGIACOTTI GABRIELE & C.	6,792830	20,000000	0,000000	8,000000	7,928973	15,000000	7,000000	10,000000	74,721803	10,189337	84,911140	28,08064516
449	CAPURSO CHIARA	SOCIETA' AGRICOLA F.LLI CAPURSO 3 C S.S.	10,000000	20,000000	0,000000	8,000000	5,000000	11,000000	7,000000	10,000000	71,000000	9,681818	80,681818	21,53673835
450	CAPURSO ISABELLA	SOCIETA' AGRICOLA F.LLI CAPURSO 3 C S.S.	10,000000	20,000000	0,000000	8,000000	5,000000	11,000000	7,000000	10,000000	71,000000	9,681818	80,681818	21,53673835
451	CAPURSO MASSIMO	SOCIETA' AGRICOLA F.LLI CAPURSO 3 C S.S.	10,000000	20,000000	0,000000	8,000000	5,000000	11,000000	7,000000	10,000000	71,000000	9,681818	80,681818	21,53673835
452	RENIS MARTINA	RENIS MARTINA	10,000000	15,000000	0,000000	8,000000	7,000000	15,000000	10,000000	10,000000	75,000000	10,227273	85,227273	20,36021505
453	GIANNICO LUCREZIA	LE TRE QUERCE SOC. AGR. A R.L. SEMPLIFICATA	8,000000	20,000000	0,000000	8,000000	8,000000	9,000000	7,000000	10,000000	70,000000	9,545455	79,545455	19,47043011
454	SILVESTRI ANGELO	SILVESTRI ANGELO	2,000000	5,000000	0,000000	8,000000	5,000000	15,000000	10,000000	10,000000	55,000000	7,500000	62,500000	20,61021505
455	GIANNETTA ANTONIETTA	GIANNETTA ANTONIETTA	2,000000	5,000000	0,000000	8,000000	5,000000	15,000000	10,000000	10,000000	55,000000	7,500000	62,500000	24,98387097
456	SANTARELLA MARIO	SANTARELLA MARIO	2,000000	0,000000	0,000000	8,000000	10,000000	15,000000	10,000000	10,000000	55,000000	7,500000	62,500000	25,46774194
457	SANARICA EMMANUEL	SANARICA EMMANUEL	8,794722	20,000000	0,000000	8,000000	9,602639	15,000000	10,000000	10,000000	81,397361	11,099640	92,497001	22,16935484
458	PETRUCCI GIANMICHELE	PETRUCCI GIANMICHELE	10,000000	0,000000	0,000000	8,000000	8,000000	15,000000	7,000000	10,000000	58,000000	7,909091	65,909091	25,38978495
459	FANTASIA ANTHONY	FANTASIA ANTHONY	8,252292	10,000000	12,000000	8,000000	9,126146	15,000000	10,000000	10,000000	82,378437	0,000000	82,378437	27,84139785
460	LAGRAVINESE CLAUDIA	MASSERIA LO SCHIAVETTO SOCIETA' AGRICOLA SEMPLICE	8,855687	10,000000	12,000000	8,000000	9,427844	13,000000	10,000000	10,000000	81,283531	0,000000	81,283531	32,81451613
461	LAGRAVINESE GIUSEPPE	MASSERIA LO SCHIAVETTO SOCIETA' AGRICOLA SEMPLICE	8,855687	10,000000	12,000000	8,000000	9,427844	13,000000	10,000000	10,000000	81,283531	0,000000	81,283531	32,81451613
462	DENOVELLIS ROSALINDA	DENOVELLIS ROSALINDA	9,541974	10,000000	0,000000	8,000000	9,770987	15,000000	10,000000	10,000000	72,312962	9,860858	82,173820	26,35215054
463	ROCCO CARMELA	ROCCO CARMELA	2,000000	0,000000	0,000000	8,000000	9,686869	15,000000	10,000000	10,000000	54,686869	7,457300	62,144170	38,61827957
464	FARIELLO MARIA CRISTINA	FARIELLO MARIA CRISTINA	8,000000	15,000000	0,000000	8,000000	8,515935	11,000000	10,000000	10,000000	70,515935	9,615809	80,131745	38,07526882
465	LI BERGOLIS RAFFAELLA	LI BERGOLIS RAFFAELLA	10,000000	0,000000	0,000000	8,000000	8,000000	9,000000	7,000000	10,000000	52,000000	7,090909	59,090909	25,6155914
466	MARSEGLIA ANTONIO	MARSEGLIA ANTONIO	8,023348	10,000000	12,000000	8,000000	9,011674	15,000000	10,000000	10,000000	82,035022	0,000000	82,035022	28,52150538
467	TROIANO MICHELE MATTEO	TROIANO MICHELE MATTEO	9,915792	0,000000	0,000000	8,000000	8,021052	9,000000	7,000000	10,000000	51,936844	7,082297	59,019141	35,23924731
468	PEDONE PASQUALE	PEDONE PASQUALE	8,000000	10,000000	12,000000	8,000000	9,000000	15,000000	10,000000	10,000000	82,000000	0,000000	82,000000	28,15322581

ALLEGATO A2

PSR PUGLIA 2014 - 2020

PACCHETTO GIOVANI – Bando pubblicato nel BURP n. 87 del 28/07/2016 e ss.mm.ii.

Sottomisura 4.1.B – Sostegno per investimenti materiali e immateriali finalizzati a migliorare la redditività, la competitività e la sostenibilità delle aziende agricole singole e associate.

Dettaglio punteggi conseguiti in applicazione dei criteri di selezione di cui all'operazione 4.1.B

			PUNTEGGIO											
POSIZIONE	RICHIEDENTE PREMIO	DENOMINAZIONE AZIENDA	PRINCIPIO 1	PRINCIPIO 2	PRINCIPIO 3	PRINCIPIO 4	PRINCIPIO 5	PRINCIPIO 6	PRINCIPIO 7	PRINCIPIO 8	SUBTOTALE	PONDERAZIONE PRINCIPIO 3	TOTALE	ETA' MEDIA
469	ORLANDO DORIANA	ORLANDO DORIANA	8,000000	10,000000	12,000000	8,000000	9,000000	15,000000	10,000000	10,000000	82,000000	0,000000	82,000000	31,57795699
470	ROTONDO ANTONIO	ROTONDO ANTONIO	8,000000	10,000000	12,000000	8,000000	9,000000	15,000000	10,000000	10,000000	82,000000	0,000000	82,000000	37,03494624
471	DIBENEDETTO NICOLA	DIBENEDETTO NICOLA	8,000000	15,000000	0,000000	8,000000	9,000000	15,000000	7,000000	10,000000	72,000000	9,818182	81,818182	26,65322581
472	TRICARICO MARCO	TRICARICO MARCO	10,000000	20,000000	0,000000	8,000000	6,000000	15,000000	3,000000	10,000000	72,000000	9,818182	81,818182	34,00268817
473	CARICATO CHIARA	CARICATO CHIARA	10,000000	25,000000	12,000000	8,000000	10,000000	0,000000	7,000000	10,000000	82,000000	0,000000	82,000000	39,19623656
474	PUGLIESE STEFANO	PUGLIESE STEFANO	8,027246	25,000000	12,000000	8,000000	9,000000	7,000000	10,000000	10,000000	89,027246	0,000000	89,027246	28,11827957
475	ORLANDO VALENTINA ANNACHIARA	ORLANDO VALENTINA ANNACHIARA	8,317297	10,000000	12,000000	8,000000	9,052883	15,000000	10,000000	10,000000	82,370180	0,000000	82,370180	21,36290323
476	RODIO FRANCESCO	RODIO FRANCESCO	8,000000	15,000000	0,000000	8,000000	8,278408	11,000000	10,000000	10,000000	70,278408	9,583419	79,861827	24,18817204
477	SROKA PAULINA LIDIA	SROKA PAULINA LIDIA	2,000000	0,000000	0,000000	8,000000	9,136932	15,000000	10,000000	10,000000	54,136932	7,382309	61,519241	37,68817204
478	GALLO ALESSIO EMANUELE	TENUTE FRATELLI GALLO SOCIETA' SEMPLICE AGRICOLA	2,000000	0,000000	12,000000	8,000000	9,273837	15,000000	7,000000	10,000000	63,273837	0,000000	63,273837	33,35887097
479	GALLO FRANCESCO MARVIN	TENUTE FRATELLI GALLO SOCIETA' SEMPLICE AGRICOLA	2,000000	0,000000	12,000000	8,000000	9,273837	15,000000	7,000000	10,000000	63,273837	0,000000	63,273837	33,35887097
480	RESTA CLAUDIA	TENUTA ADELPHI SOCIETA' AGRICOLA SEMPLICE	8,508560	25,000000	0,000000	8,000000	9,254280	15,000000	10,000000	10,000000	85,762840	11,694933	97,457772	21,43010753
481	RESTA DOMENICO	TENUTA ADELPHI SOCIETA' AGRICOLA SEMPLICE	8,508560	25,000000	0,000000	8,000000	9,254280	15,000000	10,000000	10,000000	85,762840	11,694933	97,457772	21,43010753
482	BLASI ROBERTA	BLASI ROBERTA	9,612924	10,000000	12,000000	8,000000	9,806462	15,000000	7,000000	10,000000	81,419386	0,000000	81,419386	25,5188172
483	DI FRANCO ROBERTA	DI FRANCO ROBERTA	2,000000	0,000000	0,000000	8,000000	9,000000	15,000000	10,000000	10,000000	54,000000	7,363636	61,363636	20,50268817
484	MONDELLI ALDO PIO	MONDO VERDE DI MONDELLI ALDO PIO & C. SAS SOCIETA' AGRICOLA	2,000000	0,000000	0,000000	8,000000	9,000000	15,000000	10,000000	10,000000	54,000000	7,363636	61,363636	20,52419355
485	NARDUCCI MARINA	SOCIETA' AGRICOLA TRIVISANO NARDUCCI S.S	2,000000	0,000000	0,000000	8,000000	9,000000	15,000000	10,000000	10,000000	54,000000	7,363636	61,363636	30,5188172
486	TRIVISANO ANTONIO ALESSIO	SOCIETA' AGRICOLA TRIVISANO NARDUCCI S.S	2,000000	0,000000	0,000000	8,000000	9,000000	15,000000	10,000000	10,000000	54,000000	7,363636	61,363636	30,5188172
487	GOFFREDO FEDERICO	AZIENDA AGRICOLA S.A.S. DI GOFFREDO MICHELA E GOFFREDO FEDERICO & C.	2,000000	0,000000	0,000000	8,000000	9,000000	15,000000	10,000000	10,000000	54,000000	7,363636	61,363636	19,72177419
488	GOFFREDO MICHELA	AZIENDA AGRICOLA S.A.S. DI GOFFREDO MICHELA E GOFFREDO FEDERICO & C.	2,000000	0,000000	0,000000	8,000000	9,000000	15,000000	10,000000	10,000000	54,000000	7,363636	61,363636	19,72177419
489	DI STEFANO CIRO	DI STEFANO CIRO	2,000000	0,000000	0,000000	8,000000	9,000000	15,000000	10,000000	10,000000	54,000000	7,363636	61,363636	22,20698925
490	CAGGIANIELLO PASQUALE	CAGGIANIELLO PASQUALE	10,000000	0,000000	0,000000	8,000000	8,000000	15,000000	3,000000	10,000000	54,000000	7,363636	61,363636	22,44892473
491	BOTTICELLA LUCIA	BOTTICELLA LUCIA	2,000000	0,000000	0,000000	8,000000	9,000000	15,000000	10,000000	10,000000	54,000000	7,363636	61,363636	22,66935484
492	MARINACCIO BIAGIO	AGRICOLA M.C. FIGLI MARINACCIO SOCIETA' AGRICOLA SEMPLICE	2,000000	0,000000	0,000000	8,000000	9,000000	15,000000	10,000000	10,000000	54,000000	7,363636	61,363636	29,80645161
493	MARINACCIO ROCCO	AGRICOLA M.C. FIGLI MARINACCIO SOCIETA' AGRICOLA SEMPLICE	2,000000	0,000000	0,000000	8,000000	9,000000	15,000000	10,000000	10,000000	54,000000	7,363636	61,363636	29,80645161
494	VECERA ELIA MARIA	VECERA ELIA MARIA	2,000000	0,000000	0,000000	8,000000	9,000000	15,000000	10,000000	10,000000	54,000000	7,363636	61,363636	39,95430108
495	LAMANNA LUCIA	LAMANNA LUCIA	2,000000	0,000000	0,000000	8,000000	9,000000	15,000000	10,000000	10,000000	54,000000	7,363636	61,363636	40,99462366
496	RICCHETTI DAVIDE	RICCHETTI DAVIDE	10,000000	10,000000	0,000000	8,000000	8,000000	15,000000	10,000000	10,000000	71,000000	9,681818	80,681818	28,46505376
497	POVIA FRANCESCO	SOCIETA' AGRICOLA SEMPLICE POVIA	9,478449	10,000000	12,000000	8,000000	9,000000	15,000000	10,000000	10,000000	83,478449	0,000000	83,478449	33,3655914
498	POVIA LILIANA	SOCIETA' AGRICOLA SEMPLICE POVIA	9,478449	10,000000	12,000000	8,000000	9,000000	15,000000	10,000000	10,000000	83,478449	0,000000	83,478449	33,3655914
499	LIBERTAZZI ANGELA MARIA	SOCIETA' AGRICOLA SEMPLICE DI LIBERTAZZI ANGELA M. E F.LLI	2,013318	10,000000	12,000000	0,000000	9,000000	7,000000	10,000000	10,000000	60,013318	0,000000	60,013318	21,84856631
500	LIBERTAZZI MARIO	SOCIETA' AGRICOLA SEMPLICE DI LIBERTAZZI ANGELA M. E F.LLI	2,013318	10,000000	12,000000	0,000000	9,000000	7,000000	10,000000	10,000000	60,013318	0,000000	60,013318	21,84856631
501	LIBERTAZZI VALENTINA	SOCIETA' AGRICOLA SEMPLICE DI LIBERTAZZI ANGELA M. E F.LLI	2,013318	10,000000	12,000000	0,000000	9,000000	7,000000	10,000000	10,000000	60,013318	0,000000	60,013318	21,84856631
502	ERCOLINO LEONARDO STEFANO	ERCOLINO LEONARDO STEFANO	2,000000	0,000000	0,000000	8,000000	9,941999	13,000000	10,000000	10,000000	52,941999	7,219363	60,161362	22,98924731
503	LOMBARDI MATTEO	LOMBARDI MATTEO	8,094088	15,000000	12,000000	8,000000	9,002188	9,000000	7,000000	10,000000	78,096276	0,000000	78,096276	37,65322581
504	BOZZA DARIO	VA.LI.DA. SOCIETA' AGRICOLA SEMPLICE DI BOZZA DARIO & VALERIO	8,000000	25,000000	12,000000	0,000000	9,000000	7,000000	7,000000	10,000000	78,000000	0,000000	78,000000	21,21236559
505	BOZZA VALERIO	VA.LI.DA. SOCIETA' AGRICOLA SEMPLICE DI BOZZA DARIO & VALERIO	8,000000	25,000000	12,000000	0,000000	9,000000	7,000000	7,000000	10,000000	78,000000	0,000000	78,000000	21,21236559
506	SCUPOLA FRANCESCA	SCUPOLA FRANCESCA	8,000000	20,000000	12,000000	0,000000	9,000000	15,000000	7,000000	10,000000	81,000000	0,000000	81,000000	28,10752688
507	MUSARO' FABIO	FRATELLI MUSARO' S.A.S. DI MUSARO' FABIO SOCIETA' AGRICOLA	10,000000	20,000000	12,000000	0,000000	10,000000	9,000000	7,000000	10,000000	78,000000	0,000000	78,000000	39,33064516
508	GENNACCARI LUIGINA	GENNACCARI LUIGINA	9,491525	20,000000	0,000000	0,000000	9,745763	15,000000	7,000000	10,000000	71,237288	9,714176	80,951464	33,51612903
509	MEZZAPESA GIOVANNI	MEZZAPESA GIOVANNI	9,170758	10,000000	12,000000	8,000000	9,585379	15,000000	7,000000	10,000000	80,756138	0,000000	80,756138	28,37365591
510	DI SALVIA LEONARDO	DI SALVIA LEONARDO	2,000000	0,000000	0,000000	8,000000	8,364032	15,000000	10,000000	10,000000	53,364032	7,276914	60,640946	30,59946237
511	DI TUCCIO SIMONA	DI TUCCIO SIMONA	2,000000	0,000000	6,000000	8,000000	9,586600	15,000000	10,000000	10,000000	60,586600	0,000000	60,586600	29,74193548
512	MARCUCCIO ANDREA	MARCUCCIO ANDREA	8,000000	15,000000	0,000000	8,000000	9,000000	13,000000	7,000000	10,000000	70,000000	9,545455	79,545455	27,14516129
513	DE PASCALE DARIO	VALLEGNA SOCIETA' AGRICOLA S.R.L.	10,000000	15,000000	0,000000	8,000000	7,000000	13,000000	7,000000	10,000000	70,000000	9,545455	79,545455	35,13709677
514	MARULLI VITO	MARULLI VITO	10,000000	15,000000	0,000000	8,000000	7,000000	13,000000	7,000000	10,000000	70,000000	9,545455	79,545455	36,12365591
515	GIORDANO ANTONIA PIA	F.LLI GIORDANO S.S. SOCIETA' AGRICOLA	9,124784	0,000000	12,000000	0,000000	8,218804	13,000000	7,000000	10,000000	59,343588	0,000000	59,343588	26,10752688
516	GIORDANO LUIGI PIO	F.LLI GIORDANO S.S. SOCIETA' AGRICOLA	9,124784	0,000000	12,000000	0,000000	8,218804	13,000000	7,000000	10,000000	59,343588	0,000000	59,343588	26,10752688
517	SANITATE VITTORIANA	SANITATE VITTORIANA	10,000000	25,000000	12,000000	8,000000	9,000000	13,000000	10,000000	10,000000	97,000000	0,000000	97,000000	20,15591398
518	MARSELLA VALENTINA	MARSELLA VALENTINA	8,815012	10,000000	12,000000	8,000000	9,407506	15,000000	7,000000	10,000000	80,222518	0,000000	80,222518	36,79569892
519	GIAMPETRUZZI ANTONELLA	GIAMPETRUZZI ANTONELLA	8,204877	15,000000	0,000000	8,000000	7,692685	9,000000	10,000000	10,000000	67,897562	9,258758	77,156320	28,8655914
520	DI BIASE DANIELE	DI BIASE DANIELE	10,000000	0,000000	0,000000	8,000000	8,000000	13,000000	3,000000	10,000000	52,000000	7,090909	59,090909	24,49193548

PSR PUGLIA 2014 - 2020

PACCHETTO GIOVANI – Bando pubblicato nel BURP n. 87 del 28/07/2016 e ss.mm.ii.

Sottomisura 4.1.B – Sostegno per investimenti materiali e immateriali finalizzati a migliorare la redditività, la competitività e la sostenibilità delle aziende agricole singole e associate.

Dettaglio punteggi conseguiti in applicazione dei criteri di selezione di cui all'operazione 4.1.B

			PUNTEGGIO											
POSIZIONE	RICHIEDENTE PREMIO	DENOMINAZIONE AZIENDA	PRINCIPIO 1	PRINCIPIO 2	PRINCIPIO 3	PRINCIPIO 4	PRINCIPIO 5	PRINCIPIO 6	PRINCIPIO 7	PRINCIPIO 8	SUBTOTALE	PONDERAZIONE PRINCIPIO 3	TOTALE	ETA' MEDIA
521	TORTORELLI NUNZIO	TORTORELLI NUNZIO	8,314432	25,000000	0,000000	8,000000	9,157216	0,000000	10,000000	10,000000	70,471648	9,609770	80,081418	36,74193548
522	MARVULLI MICHELE	MARVULLI MICHELE	8,294070	10,000000	0,000000	8,000000	9,147035	15,000000	10,000000	10,000000	70,441106	9,605605	80,046711	20,48387097
523	MORESE GABRIELE PIO	MORESE GABRIELE PIO	2,000000	0,000000	12,000000	8,000000	6,031899	15,000000	7,000000	10,000000	60,031899	0,000000	60,031899	30,72849462
524	GIOVANNIELLO ANTONELLA	AZIENDA AGRICOLA GIOVANNIELLO DI GIOVANNIELLO ISIDORO ED ANTONELLA & C. S.A.S.	10,000000	10,000000	12,000000	8,000000	10,000000	11,000000	7,000000	10,000000	78,000000	0,000000	78,000000	22,88037634
525	GIOVANNIELLO ISIDORO	AZIENDA AGRICOLA GIOVANNIELLO DI GIOVANNIELLO ISIDORO ED ANTONELLA & C. S.A.S.	10,000000	10,000000	12,000000	8,000000	10,000000	11,000000	7,000000	10,000000	78,000000	0,000000	78,000000	22,88037634
526	PIO TOMMASO	PIO TOMMASO	8,000000	15,000000	12,000000	8,000000	9,000000	15,000000	3,000000	10,000000	80,000000	0,000000	80,000000	39,09946237
527	MONTRONE FRANCESCO	TENUTE FEDERICIANE S.R.L.S.	8,000000	20,000000	0,000000	8,000000	5,000000	9,000000	10,000000	10,000000	70,000000	9,545455	79,545455	40,48387097
528	DI MAGGIO LEONARDO	SOCIETA' AGRICOLA ORSALE S.S.	2,000000	0,000000	0,000000	8,000000	10,000000	11,000000	10,000000	10,000000	51,000000	6,954545	57,954545	22,78942652
529	DI MAGGIO ORNELLA	SOCIETA' AGRICOLA ORSALE S.S.	2,000000	0,000000	0,000000	8,000000	10,000000	11,000000	10,000000	10,000000	51,000000	6,954545	57,954545	22,78942652
530	DI MAGGIO SARA	SOCIETA' AGRICOLA ORSALE S.S.	2,000000	0,000000	0,000000	8,000000	10,000000	11,000000	10,000000	10,000000	51,000000	6,954545	57,954545	22,78942652
531	TURI VITO	TURI VITO	2,000000	0,000000	0,000000	8,000000	10,000000	11,000000	10,000000	10,000000	51,000000	6,954545	57,954545	35,94892473
532	BENNARDI STEFANO	BENNARDI STEFANO	8,446397	10,000000	12,000000	8,000000	10,000000	15,000000	10,000000	10,000000	83,446397	0,000000	83,446397	25,92204301
533	GRECO DARIO	GRECO DARIO	10,000000	25,000000	12,000000	8,000000	9,000000	15,000000	10,000000	10,000000	99,000000	0,000000	99,000000	19,93010753
534	DI BARTOLOMEO FABIO GIUSEPPE	DI BARTOLOMEO FABIO GIUSEPPE	10,000000	25,000000	12,000000	8,000000	9,000000	15,000000	10,000000	10,000000	99,000000	0,000000	99,000000	25,29569892
535	SAVOIA RAFFAELE	SAVOIA RAFFAELE	6,212506	25,000000	0,000000	8,000000	10,000000	13,000000	10,000000	10,000000	82,212506	11,210796	93,423302	32,56989247
536	CLEMENTE CATERINA	CLEMENTE CATERINA	8,026908	10,000000	0,000000	8,000000	9,013454	15,000000	10,000000	10,000000	70,040361	9,550958	79,591320	36,2311828
537	SCHIAVONE FEDERICO	AGRARIA SCHIAVONE SOCIETA'SEMPLICE AGRICOLA	10,000000	5,000000	0,000000	8,000000	8,000000	13,000000	7,000000	10,000000	61,000000	8,318182	69,318182	26,85080645
538	SCHIAVONE LUDOVICA	AGRARIA SCHIAVONE SOCIETA'SEMPLICE AGRICOLA	10,000000	5,000000	0,000000	8,000000	8,000000	13,000000	7,000000	10,000000	61,000000	8,318182	69,318182	26,85080645
539	LAGRECA ONOFRIO	LAGRECA ONOFRIO	8,000000	10,000000	0,000000	8,000000	9,000000	15,000000	10,000000	10,000000	70,000000	9,545455	79,545455	20,34139785
540	CARAMIA FRANCESCO	CARAMIA FRANCESCO	10,000000	25,000000	0,000000	8,000000	10,000000	0,000000	7,000000	10,000000	70,000000	9,545455	79,545455	22,76075269
541	CARAMIA VITA TANIA	CARAMIA VITA TANIA	10,000000	25,000000	0,000000	8,000000	10,000000	0,000000	7,000000	10,000000	70,000000	9,545455	79,545455	25,59139785
542	PAPARELLA ANTONIO ALESSANO	PAPARELLA ANTONIO ALESSANO	10,000000	10,000000	0,000000	8,000000	10,000000	15,000000	7,000000	10,000000	70,000000	9,545455	79,545455	25,95967742
543	CONTE STEFANO	CONTE STEFANO	10,000000	10,000000	0,000000	8,000000	10,000000	15,000000	7,000000	10,000000	70,000000	9,545455	79,545455	27,90860215
544	GRANDE SERENA	GRANDE SERENA	10,000000	10,000000	0,000000	8,000000	7,000000	15,000000	10,000000	10,000000	70,000000	9,545455	79,545455	28,41666667
545	GRANIERI CARMEN	GRANIERI CARMEN	10,000000	10,000000	0,000000	8,000000	10,000000	15,000000	7,000000	10,000000	70,000000	9,545455	79,545455	30,90322581
546	PICERNO LUCIA	PICERNO LUCIA	8,000000	10,000000	0,000000	8,000000	9,000000	15,000000	10,000000	10,000000	70,000000	9,545455	79,545455	31,74193548
547	BARBERIO FRANCESCO	BARBERIO FRANCESCO	10,000000	10,000000	0,000000	8,000000	7,000000	15,000000	10,000000	10,000000	70,000000	9,545455	79,545455	39,18817204
548	CAPPUCCI LUCA	SOCIETA' AGRICOLA LE CHIANCATE SOCIETA' A RESPONSABILITA' LIMITATA SEMPLIFICATA	6,088662	0,000000	0,000000	8,000000	8,488917	7,000000	10,000000	10,000000	49,577580	6,760579	56,338159	21,17741935
549	MANSUETO EZIA	MASSERIA ZURLO SOCIETA AGRICOLA SEMPLICE	8,606919	10,000000	0,000000	8,000000	9,303460	13,000000	10,000000	10,000000	68,910379	9,396870	78,307249	30,54435484
550	MANSUETO MARIA	MASSERIA ZURLO SOCIETA AGRICOLA SEMPLICE	8,606919	10,000000	0,000000	8,000000	9,303460	13,000000	10,000000	10,000000	68,910379	9,396870	78,307249	30,54435484
551	COLUCCI ANNA RITA	COLUCCI ANNA RITA	10,000000	25,000000	12,000000	8,000000	9,000000	11,000000	10,000000	10,000000	95,000000	0,000000	95,000000	36,19086022
552	PALLOTTA DOMINIK	SOCIETA' AGRICOLA F.LLI PALLOTTA S.S.	8,000000	15,000000	0,000000	8,000000	9,000000	11,000000	7,000000	10,000000	68,000000	9,272727	77,272727	21,54749104
553	PALLOTTA ROSSELLA	SOCIETA' AGRICOLA F.LLI PALLOTTA S.S.	8,000000	15,000000	0,000000	8,000000	9,000000	11,000000	7,000000	10,000000	68,000000	9,272727	77,272727	21,54749104
554	PALLOTTA VINCENZO	SOCIETA' AGRICOLA F.LLI PALLOTTA S.S.	8,000000	15,000000	0,000000	8,000000	9,000000	11,000000	7,000000	10,000000	68,000000	9,272727	77,272727	21,54749104
555	TUCCI GIOVANNI	TUCCI GIOVANNI	8,454395	25,000000	0,000000	8,000000	8,299026	0,000000	10,000000	10,000000	69,753422	9,511830	79,265252	25,3655914
556	LATORRATA PIERO	LATORRATA PIERO	8,170138	25,000000	12,000000	8,000000	9,085069	0,000000	7,000000	10,000000	79,255207	0,000000	79,255207	33,01612903
557	TOTARO ALESSIO LORENZO	TOTARO ALESSIO LORENZO	5,694270	0,000000	0,000000	8,000000	10,000000	15,000000	10,000000	10,000000	58,694270	8,003764	66,698035	21,72849462
558	SPALLUTO ALDO	SOCIETA' AGRICOLA POGGIO DEL PRETE S.R.L.	10,000000	10,000000	0,000000	8,000000	10,000000	9,000000	10,000000	10,000000	67,000000	9,136364	76,136364	32,4327957
559	DI IORIO ANTONIO	DI IORIO ANTONIO	2,000000	0,000000	0,000000	8,000000	7,038896	15,000000	10,000000	10,000000	52,038896	7,096213	59,135109	21,54569892
560	RUBINI ANNA TERESA	RUBINI ANNA TERESA	9,683099	10,000000	0,000000	8,000000	10,000000	15,000000	10,000000	10,000000	72,683099	9,911332	82,594430	39,29032258
561	MACCARONE ANTONELLA	MACCARONE ANTONELLA	2,000000	0,000000	0,000000	8,000000	10,000000	15,000000	7,000000	10,000000	52,000000	7,090909	59,090909	18,70430108
562	LATORRE PAOLO	LATORRE PAOLO	2,000000	0,000000	0,000000	8,000000	10,000000	15,000000	7,000000	10,000000	52,000000	7,090909	59,090909	21,53763441
563	D'ALSAZIA MICHELE ALESSANDRO	D'ALSAZIA MICHELE ALESSANDRO	2,000000	10,000000	0,000000	0,000000	5,000000	15,000000	10,000000	10,000000	52,000000	7,090909	59,090909	22,59946237
564	DE VITA MARIANTONIETTA	DE VITA MARIANTONIETTA	2,000000	0,000000	0,000000	8,000000	10,000000	15,000000	7,000000	10,000000	52,000000	7,090909	59,090909	25,99462366
565	GUALANO EMANUELE	GUALANO EMANUELE	2,000000	0,000000	0,000000	8,000000	10,000000	15,000000	7,000000	10,000000	52,000000	7,090909	59,090909	26,19086022
566	LOMBARDI ANDREA	LOMBARDI ANDREA	2,000000	0,000000	0,000000	8,000000	10,000000	15,000000	7,000000	10,000000	52,000000	7,090909	59,090909	27,73387097
567	CUSMAI GUIDO	CUSMAI GUIDO	2,000000	0,000000	0,000000	8,000000	10,000000	15,000000	7,000000	10,000000	52,000000	7,090909	59,090909	28,45430108
568	GENTILE GIUSEPPE	GENTILE GIUSEPPE	2,000000	0,000000	0,000000	8,000000	10,000000	15,000000	7,000000	10,000000	52,000000	7,090909	59,090909	28,65053763
569	MIUCCI NAZARIO	MIUCCI NAZARIO	2,000000	0,000000	0,000000	8,000000	10,000000	15,000000	7,000000	10,000000	52,000000	7,090909	59,090909	34,21236559
570	CASIELLO GIOVANNI	CASIELLO GIOVANNI	2,000000	0,000000	0,000000	8,000000	10,000000	15,000000	7,000000	10,000000	52,000000	7,090909	59,090909	35,84408602
571	AZZARONE GAETANO ALESSIO	AZZARONE GAETANO ALESSIO	2,000000	0,000000	0,000000	8,000000	10,000000	15,000000	7,000000	10,000000	52,000000	7,090909	59,090909	39,39247312

ALLEGATO A2

PSR PUGLIA 2014 - 2020

PACCHETTO GIOVANI – Bando pubblicato nel BURP n. 87 del 28/07/2016 e ss.mm.ii.

Sottomisura 4.1.B – Sostegno per investimenti materiali e immateriali finalizzati a migliorare la redditività, la competitività e la sostenibilità delle aziende agricole singole e associate.

Dettaglio punteggi conseguiti in applicazione dei criteri di selezione di cui all'operazione 4.1.B

			PUNTEGGIO											
POSIZIONE	RICHIEDENTE PREMIO	DENOMINAZIONE AZIENDA	PRINCIPIO 1	PRINCIPIO 2	PRINCIPIO 3	PRINCIPIO 4	PRINCIPIO 5	PRINCIPIO 6	PRINCIPIO 7	PRINCIPIO 8	SUBTOTALE	PONDERAZIONE PRINCIPIO 3	TOTALE	ETA' MEDIA
572	BASURTO CATERINA	SOCIETA' AGRICOLA INSITE DEI F.LLI FRANCESCO CATERINA E LAURA BASURTO S.N.C.	9,488107	10,000000	0,000000	8,000000	9,330707	11,000000	10,000000	10,000000	67,818814	9,248020	77,066834	27,8046595
573	BASURTO FRANCESCO GIUSEPPE	SOCIETA' AGRICOLA INSITE DEI F.LLI FRANCESCO CATERINA E LAURA BASURTO S.N.C.	9,488107	10,000000	0,000000	8,000000	9,330707	11,000000	10,000000	10,000000	67,818814	9,248020	77,066834	27,8046595
574	BASURTO LAURA MARINA	SOCIETA' AGRICOLA INSITE DEI F.LLI FRANCESCO CATERINA E LAURA BASURTO S.N.C.	9,488107	10,000000	0,000000	8,000000	9,330707	11,000000	10,000000	10,000000	67,818814	9,248020	77,066834	27,8046595
575	RUOSPO FRANCESCO	RUOSPO FRANCESCO	8,000000	20,000000	12,000000	8,000000	9,000000	7,000000	3,000000	10,000000	77,000000	0,000000	77,000000	27,51344086
576	MONACO ANTONIO PIO	SOCIETA' AGRICOLA F.LLI MONACO S.S.	3,851229	10,000000	6,000000	8,000000	9,439226	15,000000	7,000000	10,000000	69,290454	0,000000	69,290454	25,52150538
577	MONACO PIERANGELO	SOCIETA' AGRICOLA F.LLI MONACO S.S.	3,851229	10,000000	6,000000	8,000000	9,439226	15,000000	7,000000	10,000000	69,290454	0,000000	69,290454	25,52150538
578	MIANO FRANCESCA	SOCIETA' AGRICOLA LE MATINELLE DI SPORTELLI MARIA & MIANO FRANCESCA S.S.	8,015957	10,000000	12,000000	8,000000	9,007979	15,000000	7,000000	10,000000	79,023936	0,000000	79,023936	35,67069892
579	SPORTELLI MARIA	SOCIETA' AGRICOLA LE MATINELLE DI SPORTELLI MARIA & MIANO FRANCESCA S.S.	8,015957	10,000000	12,000000	8,000000	9,007979	15,000000	7,000000	10,000000	79,023936	0,000000	79,023936	35,67069892
580	MATARRESE NICOLA	L'ULIVO SOCIETA AGRICOLA S.A.S. DI MATARRESE NICOLA & C.	8,002622	10,000000	12,000000	8,000000	9,001311	9,000000	10,000000	10,000000	76,003933	0,000000	76,003933	18,19354839
581	POLIGNANO STEFANO	POLIGNANO STEFANO	8,000000	10,000000	12,000000	8,000000	9,000000	15,000000	7,000000	10,000000	79,000000	0,000000	79,000000	20,10752688
582	PANICO MARCELLO	PANICO MARCELLO	8,000000	25,000000	12,000000	8,000000	9,000000	0,000000	7,000000	10,000000	79,000000	0,000000	79,000000	22,0483871
583	PICCINNO DAVIDE	PICCINNO DAVIDE	8,000000	10,000000	12,000000	8,000000	9,000000	15,000000	7,000000	10,000000	79,000000	0,000000	79,000000	22,83870968
584	ERRICO VALERIO	ERRICO VALERIO	8,000000	20,000000	6,000000	8,000000	9,000000	15,000000	3,000000	10,000000	79,000000	0,000000	79,000000	25,2016129
585	MANCA GIULIO	MANCA GIULIO	10,000000	15,000000	6,000000	8,000000	10,000000	11,000000	7,000000	10,000000	77,000000	0,000000	77,000000	31,71236559
586	CRISTALLO CHIARA	SOCIETA' AGRICOLA SEMPLICE MASCOLO DI CRISTALLO C	8,000000	10,000000	12,000000	8,000000	9,000000	15,000000	7,000000	10,000000	79,000000	0,000000	79,000000	37,82258065
587	PIERNO LUCIA	SOCIETA' AGRICOLA SEMPLICE MASCOLO DI CRISTALLO C	8,000000	10,000000	12,000000	8,000000	9,000000	15,000000	7,000000	10,000000	79,000000	0,000000	79,000000	37,82258065
588	TATEO STEFANIA	TATEO STEFANIA	8,000000	10,000000	12,000000	8,000000	9,000000	15,000000	7,000000	10,000000	79,000000	0,000000	79,000000	39,64516129
589	TOZZI FRANCESCO PIO	TOZZI FRANCESCO PIO	10,000000	0,000000	0,000000	0,000000	8,000000	13,000000	10,000000	10,000000	51,000000	6,954545	57,954545	24,38172043
590	ZACCARIA VALENTINA	ZACCARIA VALENTINA	8,112124	25,000000	0,000000	8,000000	7,831814	0,000000	7,000000	10,000000	65,943938	8,992355	74,936293	27,95698925
591	MAIORANO PIERPAOLO	MAIORANO PIERPAOLO	9,083458	10,000000	0,000000	8,000000	7,374813	15,000000	10,000000	10,000000	69,458271	9,471582	78,929854	24,03494624
592	LEUCCI ROSINA	LEUCCI ROSINA	3,716993	25,000000	12,000000	8,000000	9,024621	15,000000	10,000000	10,000000	92,741614	0,000000	92,741614	36,46505376
593	MALGIERI TARQUINIO	MALGIERI TARQUINIO	2,000000	0,000000	0,000000	8,000000	9,000000	11,000000	10,000000	10,000000	50,000000	6,818182	56,818182	19,06989247
594	DEL BUONO MARIA FRANCESCA	DEL BUONO MARIA FRANCESCA	2,000000	10,000000	0,000000	0,000000	7,750649	15,000000	7,000000	10,000000	51,750649	7,056907	58,807555	18,76612903
595	PARADISO GIOVANNA	SOCIETA' AGRICOLA PATRUNO E PARADISO S.S.	8,075895	25,000000	0,000000	8,000000	8,016229	0,000000	7,000000	10,000000	66,092124	9,012562	75,104686	35,05107527
596	MELILLO LUCIA	MELILLO LUCIA	6,266418	10,000000	12,000000	8,000000	9,000000	15,000000	10,000000	10,000000	80,266418	0,000000	80,266418	35,16666667
597	LENSI MARIAPIA	LENSI MARIAPIA	9,719751	10,000000	0,000000	8,000000	8,000000	15,000000	10,000000	10,000000	70,719751	9,643602	80,363353	23,59139785
598	TONDI MARCO DONATO	TONDI MARCO DONATO	9,768606	10,000000	12,000000	8,000000	9,884303	9,000000	7,000000	10,000000	75,652908	0,000000	75,652908	19,97043011
599	GUALANO ANTONIO MARIA NELLO	GUALANO ANTONIO MARIA NELLO	10,000000	0,000000	0,000000	0,000000	9,000000	15,000000	10,000000	10,000000	54,000000	7,363636	61,363636	25,72580645
600	NOTARISTEFANO VINCENZO	NOTARISTEFANO VINCENZO	8,951902	5,000000	12,000000	8,000000	9,475951	15,000000	10,000000	10,000000	78,427852	0,000000	78,427852	32,63172043
601	VELARDI FILOMENA TONIA	VELARDI FILOMENA TONIA	2,000000	10,000000	0,000000	0,000000	7,402651	15,000000	7,000000	10,000000	51,402651	7,009452	58,412103	21,74731183
602	LIPPOLIS GIUSEPPE	SOCIETA' AGRICOLA VERDI PASCOLI S.R.L.	8,000000	10,000000	0,000000	8,000000	8,000000	15,000000	10,000000	10,000000	69,000000	9,409091	78,409091	25,90860215
603	CAIRO ADAM	CAIRO ADAM	10,000000	25,000000	0,000000	0,000000	6,000000	15,000000	3,000000	10,000000	69,000000	9,409091	78,409091	30,33602151
604	DILERMA FEDERICO	DILERMA FEDERICO	8,000000	10,000000	0,000000	8,000000	8,000000	15,000000	10,000000	10,000000	69,000000	9,409091	78,409091	38,78225806
605	MARUOTTI ANTONIETTA	SOCIETA' AGRICOLA DEI FRATELLI GIOVANNI, ANTONIETTA E FRANCESCA MARUOTTI SOCIETA' SEMPLICE	2,000000	0,000000	12,000000	8,000000	5,377003	13,000000	7,000000	10,000000	57,377003	0,000000	57,377003	34,61200717
606	MARUOTTI FRANCESCA	SOCIETA' AGRICOLA DEI FRATELLI GIOVANNI, ANTONIETTA E FRANCESCA MARUOTTI SOCIETA' SEMPLICE	2,000000	0,000000	12,000000	8,000000	5,377003	13,000000	7,000000	10,000000	57,377003	0,000000	57,377003	34,61200717
607	MARUOTTI GIOVANNI	SOCIETA' AGRICOLA DEI FRATELLI GIOVANNI, ANTONIETTA E FRANCESCA MARUOTTI SOCIETA' SEMPLICE	2,000000	0,000000	12,000000	8,000000	5,377003	13,000000	7,000000	10,000000	57,377003	0,000000	57,377003	34,61200717
608	CIACCIA ANTONELLA	CIACCIA ANTONELLA	8,084967	10,000000	0,000000	8,000000	7,872550	15,000000	10,000000	10,000000	68,957517	9,403298	78,360814	35,66397849
609	TAMBORRINO RITA	SOCIETA' AGRICOLA TAMBORRINO SRL	9,500252	15,000000	0,000000	8,000000	9,750126	7,000000	7,000000	10,000000	66,250379	9,034143	75,284521	38,7016129
610	CARRIERE MICHAEL	CARRIERE MICHAEL	8,000000	10,000000	0,000000	8,000000	9,000000	13,000000	10,000000	10,000000	68,000000	9,272727	77,272727	21,45430108
611	VALENTE SALVATORE	CONTRADA COLTELLA DEI FRATELLI VALENTE DI VALENTE SALVATORE	10,000000	10,000000	0,000000	8,000000	10,000000	13,000000	7,000000	10,000000	68,000000	9,272727	77,272727	22,55913978
612	VALENTE SIMONA	CONTRADA COLTELLA DEI FRATELLI VALENTE DI VALENTE SALVATORE	10,000000	10,000000	0,000000	8,000000	10,000000	13,000000	7,000000	10,000000	68,000000	9,272727	77,272727	22,55913978
613	LORUSSO MICHELE	SOCIETA' AGRICOLA LORUSSO S.N.C DI LORUSSO MICHELE E NICOLO'	10,000000	10,000000	0,000000	8,000000	7,000000	13,000000	10,000000	10,000000	68,000000	9,272727	77,272727	24,68817204
614	LORUSSO NICOLO'	SOCIETA' AGRICOLA LORUSSO S.N.C DI LORUSSO MICHELE E NICOLO'	10,000000	10,000000	0,000000	8,000000	7,000000	13,000000	10,000000	10,000000	68,000000	9,272727	77,272727	24,68817204
615	SAVINA CHIARA	SAVINA CHIARA	9,049981	5,000000	12,000000	8,000000	9,132660	15,000000	10,000000	10,000000	78,182642	0,000000	78,182642	21,63172043
616	URBANO ALICIA BAMBINA LEA P	URBANO ALICIA BAMBINA LEA P	2,000000	0,000000	0,000000	8,000000	9,197933	15,000000	7,000000	10,000000	51,197933	6,981536	58,179469	25,59139785
617	TURCO DEBORA	TURCO DEBORA	9,227869	10,000000	0,000000	8,000000	6,544263	15,000000	10,000000	10,000000	68,772131	9,378018	78,150149	40,92204301

PSR PUGLIA 2014 - 2020

PACCHETTO GIOVANI – Bando pubblicato nel BURP n. 87 del 28/07/2016 e ss.mm.ii.

Sottomisura 4.1.B – Sostegno per investimenti materiali e immateriali finalizzati a migliorare la redditività, la competitività e la sostenibilità delle aziende agricole singole e associate.

Dettaglio punteggi conseguiti in applicazione dei criteri di selezione di cui all'operazione 4.1.B

			PUNTEGGIO											
POSIZIONE	RICHIEDENTE PREMIO	DENOMINAZIONE AZIENDA	PRINCIPIO 1	PRINCIPIO 2	PRINCIPIO 3	PRINCIPIO 4	PRINCIPIO 5	PRINCIPIO 6	PRINCIPIO 7	PRINCIPIO 8	SUBTOTALE	PONDERAZIONE PRINCIPIO 3	TOTALE	ETA' MEDIA
618	BIANCO GIUSEPPE	BIANCO GIUSEPPE	8,000000	15,000000	0,000000	8,000000	8,000000	11,000000	7,000000	10,000000	67,000000	9,136364	76,136364	19,50537634
619	SERINI CLAUDIA	SOCIETA' AGRICOLA SORELLE SERINI SOC.SEMPLICE	8,231294	25,000000	0,000000	8,000000	7,834975	7,000000	10,000000	0,000000	66,066270	9,009037	75,075306	27,58870968
620	SERINI DANIELA	SOCIETA' AGRICOLA SORELLE SERINI SOC.SEMPLICE	8,231294	25,000000	0,000000	8,000000	7,834975	7,000000	10,000000	0,000000	66,066270	9,009037	75,075306	27,58870968
621	SERINI FRANCESCA	SOCIETA' AGRICOLA SORELLE SERINI SOC.SEMPLICE	8,231294	25,000000	0,000000	8,000000	7,834975	7,000000	10,000000	0,000000	66,066270	9,009037	75,075306	27,58870968
622	CARAPELLESE CHIARA MARIA	SOCIETA' AGRICOLA SEMPLICE "IL PODERONE" DEI F.LLI CARAPELLESE	2,000000	0,000000	12,000000	8,000000	9,043996	13,000000	3,000000	10,000000	57,043996	0,000000	57,043996	22,76433692
623	CARAPELLESE FRANCESCO MARIA	SOCIETA' AGRICOLA SEMPLICE "IL PODERONE" DEI F.LLI CARAPELLESE	2,000000	0,000000	12,000000	8,000000	9,043996	13,000000	3,000000	10,000000	57,043996	0,000000	57,043996	22,76433692
624	CARAPELLESE GIOVANNI MARIA	SOCIETA' AGRICOLA SEMPLICE "IL PODERONE" DEI F.LLI CARAPELLESE	2,000000	0,000000	12,000000	8,000000	9,043996	13,000000	3,000000	10,000000	57,043996	0,000000	57,043996	22,76433692
625	COSCIA ANTONIO	COSCIA ANTONIO	2,000000	0,000000	0,000000	8,000000	9,061098	15,000000	7,000000	10,000000	51,061098	6,962877	58,023976	27,77150538
626	CICI GIUSEPPE	SOCIETA' AGRICOLA ANGIULLI DI CICI GIUSEPPE E CICI LAURA S.S.	8,006321	10,000000	12,000000	8,000000	9,003161	13,000000	7,000000	10,000000	77,009482	0,000000	77,009482	23,07258065
627	CICI LAURA	SOCIETA' AGRICOLA ANGIULLI DI CICI GIUSEPPE E CICI LAURA S.S.	8,006321	10,000000	12,000000	8,000000	9,003161	13,000000	7,000000	10,000000	77,009482	0,000000	77,009482	23,07258065
628	CANDELA MICHELE	CANDELA MICHELE	8,000000	20,000000	6,000000	0,000000	9,000000	15,000000	10,000000	10,000000	78,000000	0,000000	78,000000	18,77419355
629	TEMPESTA FRANCESCO	VIVAI TEMPESTA SOCIETA' AGRICOLA DI TOMMASO E FRANCESCO TEMPESTA S.A.S.	10,000000	15,000000	12,000000	8,000000	6,000000	13,000000	3,000000	10,000000	77,000000	0,000000	77,000000	24,68548387
630	LAERA MILENA	SOCIETA' AGRICOLA MASSERIA FOGGIAGRANDE DI LAERA PASQUALE & MILENA S.S.	8,000000	10,000000	12,000000	8,000000	9,000000	13,000000	7,000000	10,000000	77,000000	0,000000	77,000000	24,95295699
631	LAERA PASQUALE	SOCIETA' AGRICOLA MASSERIA FOGGIAGRANDE DI LAERA PASQUALE & MILENA S.S.	8,000000	10,000000	12,000000	8,000000	9,000000	13,000000	7,000000	10,000000	77,000000	0,000000	77,000000	24,95295699
632	BIANCO MARIKA	BIANCO MARIKA	2,000000	0,000000	12,000000	0,000000	10,000000	13,000000	10,000000	10,000000	57,000000	0,000000	57,000000	25,01075269
633	MARCONE VITTORIA	MARCONE VITTORIA	10,000000	25,000000	0,000000	0,000000	5,000000	9,000000	7,000000	10,000000	66,000000	9,000000	75,000000	40,4516129
634	MANSERRA ILARIA	MANSERRA ILARIA	2,000000	0,000000	0,000000	8,000000	6,032193	15,000000	10,000000	10,000000	51,032193	6,958935	57,991128	21,98387097
635	D'AMBROSIO GIOVANNI	D'AMBROSIO GIOVANNI	2,000000	0,000000	0,000000	8,000000	9,028268	15,000000	7,000000	10,000000	51,028268	6,958400	57,986668	26,24193548
636	BUCCI FLAVIA	BUCCI FLAVIA	10,000000	10,000000	0,000000	8,000000	8,625325	15,000000	7,000000	10,000000	68,625325	9,357999	77,983323	21,21774194
637	CINIERI ELENA	CINIERI ELENA	10,000000	10,000000	0,000000	8,000000	9,740214	13,000000	7,000000	10,000000	67,740214	9,237302	76,977515	33,16397849
638	NOVIELLO MICHELE	NOVIELLO MICHELE	9,951465	10,000000	12,000000	8,000000	10,000000	13,000000	7,000000	10,000000	79,951465	0,000000	79,951465	31,40053763
639	SCIROCCO PASQUALE	SCIROCCO PASQUALE	2,000000	0,000000	0,000000	8,000000	9,012347	15,000000	7,000000	10,000000	51,012347	6,956229	57,968576	19,78494624
640	DEL GROSSO FRANCESCO	DEL GROSSO FRANCESCO	2,000000	0,000000	0,000000	8,000000	9,000000	15,000000	7,000000	10,000000	51,000000	6,954545	57,954545	18,36827957
641	BIZZARRO LUIGI	BIZZARRO LUIGI	2,000000	0,000000	0,000000	8,000000	9,000000	15,000000	7,000000	10,000000	51,000000	6,954545	57,954545	19,41935484
642	TROIANO ANTONIO	TROIANO ANTONIO	10,000000	5,000000	0,000000	0,000000	8,000000	15,000000	3,000000	10,000000	51,000000	6,954545	57,954545	20,43548387
643	IAMELE ACHILLE	IAMELE ACHILLE	2,000000	0,000000	0,000000	8,000000	9,000000	15,000000	7,000000	10,000000	51,000000	6,954545	57,954545	22,44623656
644	IANNANTUONI MARIA	IANNANTUONI MARIA	2,000000	0,000000	0,000000	8,000000	9,000000	15,000000	7,000000	10,000000	51,000000	6,954545	57,954545	24,87903226
645	IATESTA ANTONIO	IATESTA ANTONIO	2,000000	0,000000	0,000000	8,000000	9,000000	15,000000	7,000000	10,000000	51,000000	6,954545	57,954545	25,02688172
646	DE MUTIIS MATTEO	SOCIETA' AGRICOLA SEMPLICE AGRIDREAM	2,000000	0,000000	0,000000	8,000000	9,000000	15,000000	7,000000	10,000000	51,000000	6,954545	57,954545	25,1922043
647	URBANO LAURA	SOCIETA' AGRICOLA SEMPLICE AGRIDREAM	2,000000	0,000000	0,000000	8,000000	9,000000	15,000000	7,000000	10,000000	51,000000	6,954545	57,954545	25,1922043
648	SORRENTINO VIERI	SORRENTINO VIERI	2,000000	0,000000	0,000000	8,000000	9,000000	15,000000	7,000000	10,000000	51,000000	6,954545	57,954545	25,87903226
649	DI FIORE MARIA ANNA ALTOMARE	DI FIORE MARIA ANNA ALTOMARE	2,000000	0,000000	0,000000	8,000000	9,000000	15,000000	7,000000	10,000000	51,000000	6,954545	57,954545	26,9327957
650	TERTIBOLESE ANTONIO	TERTIBOLESE ANTONIO	2,000000	0,000000	0,000000	8,000000	9,000000	15,000000	7,000000	10,000000	51,000000	6,954545	57,954545	27,10752688
651	STANZIONE ANTONIO	STANZIONE ANTONIO	2,000000	0,000000	0,000000	8,000000	9,000000	15,000000	7,000000	10,000000	51,000000	6,954545	57,954545	27,37634409
652	PANELLA LEONARDO	PANELLA LEONARDO	2,000000	0,000000	0,000000	8,000000	9,000000	15,000000	7,000000	10,000000	51,000000	6,954545	57,954545	28
653	CARBOSIERO VALERIA LUCIA	SOCIETA' AGRICOLA SEMPLICE MAZZEI	2,000000	0,000000	0,000000	8,000000	9,000000	15,000000	7,000000	10,000000	51,000000	6,954545	57,954545	31,29569892
654	DE PAOLA ANASTASIA	SOCIETA' AGRICOLA SEMPLICE MAZZEI	2,000000	0,000000	0,000000	8,000000	9,000000	15,000000	7,000000	10,000000	51,000000	6,954545	57,954545	31,29569892
655	BARRETO DE LOS RIOS DANIELA	BARRETO DE LOS RIOS DANIELA	2,000000	0,000000	0,000000	8,000000	9,000000	15,000000	7,000000	10,000000	51,000000	6,954545	57,954545	34,96236559
656	DI CARLO GIAN NICOLA	DI CARLO GIAN NICOLA	2,000000	0,000000	0,000000	8,000000	9,000000	15,000000	7,000000	10,000000	51,000000	6,954545	57,954545	38,32526882
657	CAPONE GIUSEPPINA	CAPONE GIUSEPPINA	9,435604	10,000000	0,000000	8,000000	6,128793	15,000000	10,000000	10,000000	68,564396	9,349690	77,914087	37,4811828
658	ZUCCARO VINCENZO	ZUCCARO VINCENZO	9,534983	10,000000	0,000000	8,000000	5,930035	15,000000	10,000000	10,000000	68,465017	9,336139	77,801156	31,89784946
659	DE QUARTO ROBERTA	DE QUARTO ROBERTA	8,859014	25,000000	0,000000	8,000000	7,000000	11,000000	7,000000	10,000000	76,859014	10,480775	87,339789	22,12096774
660	FIORE FRANCESCO	FRATELLI FIORE SOCIETA' SEMPLICE AGRICOLA	10,000000	10,000000	12,000000	8,000000	10,000000	15,000000	7,000000	10,000000	82,000000	0,000000	82,000000	20,50537634
661	FIORE GIUSEPPE	FRATELLI FIORE SOCIETA' SEMPLICE AGRICOLA	10,000000	10,000000	12,000000	8,000000	10,000000	15,000000	7,000000	10,000000	82,000000	0,000000	82,000000	20,50537634
662	BIANCO ILARIA	BIANCO ILARIA	9,355133	15,000000	12,000000	8,000000	8,355133	15,000000	10,000000	10,000000	87,710266	0,000000	87,710266	40,78763441
663	AMENDOLARA NICOLETTA	AMENDOLARA NICOLETTA	8,507680	10,000000	0,000000	8,000000	7,984640	13,000000	10,000000	10,000000	67,492320	9,203498	76,695818	24,50268817
664	CONVERTINO MARIA LUIGIA	SOCIETA' SEMPLICE AGRICOLA TENUTE CONVERTINO DEI F.LLI MARINO E MARIA LUIGIA	10,000000	25,000000	6,305257	8,000000	8,587523	7,000000	7,000000	10,000000	81,892780	0,000000	81,892780	33,08064516
665	CONVERTINO MARINO	SOCIETA' SEMPLICE AGRICOLA TENUTE CONVERTINO DEI F.LLI MARINO E MARIA LUIGIA	10,000000	25,000000	6,305257	8,000000	8,587523	7,000000	7,000000	10,000000	81,892780	0,000000	81,892780	33,08064516
666	LATTARULO PASQUALE	LATTARULO PASQUALE	2,000000	0,000000	0,000000	8,000000	8,558151	15,000000	7,000000	10,000000	50,558151	6,894293	57,452444	26,67204301

ALLEGATO A2

PSR PUGLIA 2014 - 2020

PACCHETTO GIOVANI – Bando pubblicato nel BURP n. 87 del 28/07/2016 e ss.mm.ii.

Sottomisura 4.1.B – Sostegno per investimenti materiali e immateriali finalizzati a migliorare la redditività, la competitività e la sostenibilità delle aziende agricole singole e associate.

Dettaglio punteggi conseguiti in applicazione dei criteri di selezione di cui all'operazione 4.1.B

			PUNTEGGIO											
POSIZIONE	RICHIEDENTE PREMIO	DENOMINAZIONE AZIENDA	PRINCIPIO 1	PRINCIPIO 2	PRINCIPIO 3	PRINCIPIO 4	PRINCIPIO 5	PRINCIPIO 6	PRINCIPIO 7	PRINCIPIO 8	SUBTOTALE	PONDERAZIONE PRINCIPIO 3	TOTALE	ETA' MEDIA
667	BORRELLI ADELE	BORRELLI ADELE	2,000000	0,000000	12,000000	8,000000	6,432499	9,000000	7,000000	10,000000	54,432499	0,000000	54,432499	27,10215054
668	ANDRILLI MICHELE	ANDRILLI MICHELE	2,000000	0,000000	0,000000	8,000000	8,536034	15,000000	7,000000	10,000000	50,536034	6,891277	57,427311	28,00806452
669	DE LEO MAURIZIO	DE LEO MAURIZIO	9,002446	5,000000	12,000000	8,000000	9,370497	13,000000	10,000000	10,000000	76,372943	0,000000	76,372943	30,01344086
670	SCHIENA ANGELO	SCHIENA ANGELO	10,000000	10,000000	0,000000	8,000000	7,310736	11,000000	10,000000	10,000000	66,310736	9,042373	75,353109	20,82258065
671	SANTORO PAOLA	SANTORO PAOLA	8,678165	10,000000	0,000000	8,000000	9,339083	15,000000	7,000000	10,000000	68,017248	9,275079	77,292327	41,02688172
672	COLAVITO GIORGIO	COLAVITO GIORGIO	10,000000	10,000000	0,000000	8,000000	5,000000	15,000000	10,000000	10,000000	68,000000	9,272727	77,272727	19,89247312
673	COSI LORENZO	COSI LORENZO	10,000000	5,000000	0,000000	8,000000	10,000000	15,000000	10,000000	10,000000	68,000000	9,272727	77,272727	28,00806452
674	D'ERRICO ANNALISA	SOCIETA' AGRCIOLA MINGOSIS SRLS	10,000000	5,000000	0,000000	8,000000	10,000000	15,000000	10,000000	10,000000	68,000000	9,272727	77,272727	33,6344086
675	PAGANO FRANCESCA	PAGANO FRANCESCA	8,000000	15,000000	0,000000	8,000000	9,000000	15,000000	3,000000	10,000000	68,000000	9,272727	77,272727	30,85752688
676	DE BONIS NICOLAS	DE BONIS E FIGLI SOCIETA' AGRICOLA S.R.L.	10,000000	20,000000	0,000000	8,000000	5,000000	9,000000	10,000000	10,000000	72,000000	9,818182	81,818182	20,86021505
677	PALLADINO GAETANO	PALLADINO GAETANO	2,000000	0,000000	0,000000	8,000000	5,273079	15,000000	10,000000	10,000000	50,273079	6,855420	57,128498	19,53763441
678	LUNA FRANCESCO	LUNA FRANCESCO	9,901320	5,000000	0,000000	8,000000	9,950660	15,000000	10,000000	10,000000	67,851980	9,252543	77,104522	22,6344086
679	PALAZZO GIOVANNI	PALAZZO GIOVANNI	8,705232	20,000000	0,000000	0,000000	9,352616	11,000000	7,000000	10,000000	66,057849	9,007888	75,065737	22,05107527
680	MI ALICE	MI ALICE	8,520379	25,000000	0,000000	8,000000	9,260189	0,000000	7,000000	10,000000	67,780568	9,242805	77,023373	35,41129032
681	DIOMEDE ORONZO	DIOMEDE ORONZO	8,000000	5,000000	12,000000	8,000000	9,000000	15,000000	10,000000	10,000000	77,000000	0,000000	77,000000	23,6155914
682	DIOMEDE ORONZO	DIOMEDE ORONZO	8,000000	5,000000	12,000000	8,000000	9,000000	15,000000	10,000000	10,000000	77,000000	0,000000	77,000000	30,88709677
683	RE ROBERTO ANTONIO	RE ROBERTO ANTONIO	10,000000	5,000000	12,000000	8,000000	10,000000	15,000000	7,000000	10,000000	77,000000	0,000000	77,000000	34,93010753
684	VENTRELLA ANTONIO	VENTRELLA ANTONIO	8,000000	5,000000	12,000000	8,000000	9,000000	15,000000	10,000000	10,000000	77,000000	0,000000	77,000000	37,09408602
685	POLICARPO MARIA	POLICARPO MARIA	8,000000	5,000000	12,000000	8,000000	9,000000	15,000000	10,000000	10,000000	77,000000	0,000000	77,000000	37,68548387
686	LUPO MARCO	LUPO MARCO	8,000000	15,000000	6,000000	8,000000	9,000000	13,000000	7,000000	10,000000	76,000000	0,000000	76,000000	38,39247312
687	RENNA MICHELE	RENNA MICHELE	8,000000	5,000000	12,000000	8,000000	9,000000	15,000000	10,000000	10,000000	77,000000	0,000000	77,000000	39,05376344
688	TORELLA TERESA	MASSERIA TORELLA SOCIETA' SEMPLICE AGRICOLA	2,000000	0,000000	0,000000	8,000000	9,255644	13,000000	7,000000	10,000000	49,255644	6,716679	55,972323	29,05913978
689	TORELLA VALERIA	MASSERIA TORELLA SOCIETA' SEMPLICE AGRICOLA	2,000000	0,000000	0,000000	8,000000	9,255644	13,000000	7,000000	10,000000	49,255644	6,716679	55,972323	29,05913978
690	ANTONICELLI ISABELLA VITA	F.LLI ANTONICELLI SOCIETA' AGRICOLA SEMPLICE	8,215149	10,000000	0,000000	8,000000	8,747676	11,000000	10,000000	10,000000	65,962824	8,994931	74,957755	31,5766129
691	ANTONICELLI SEBASTIANO	F.LLI ANTONICELLI SOCIETA' AGRICOLA SEMPLICE	8,215149	10,000000	0,000000	8,000000	8,747676	11,000000	10,000000	10,000000	65,962824	8,994931	74,957755	31,5766129
692	BERLINGIERI TOMMASO	BERLINGIERI TOMMASO	2,000000	0,000000	0,000000	8,000000	8,117776	15,000000	7,000000	10,000000	50,117776	6,834242	56,952018	26,17741935
693	ADDANTE LORENZO	ADDANTE LORENZO	2,000000	0,000000	12,000000	8,000000	8,370732	13,000000	10,000000	10,000000	63,370732	0,000000	63,370732	24,2311828
694	SCHITO MATTEO	AZIENDA AGRICOLA MASSERIA LA FICA DEI F.LLI SCHITO	8,000000	15,000000	0,000000	8,000000	8,000000	9,000000	7,000000	10,000000	65,000000	8,863636	73,863636	24,11827957
695	SCHITO MICHELE	AZIENDA AGRICOLA MASSERIA LA FICA DEI F.LLI SCHITO	8,000000	15,000000	0,000000	8,000000	8,000000	9,000000	7,000000	10,000000	65,000000	8,863636	73,863636	24,11827957
696	LISI ROSA	LISI ROSA	2,000000	0,000000	0,000000	8,000000	5,000000	15,000000	10,000000	10,000000	50,000000	6,818182	56,818182	19,72043011
697	DE GREGORIO MICHELE	DE GREGORIO MICHELE	10,000000	0,000000	0,000000	0,000000	8,000000	15,000000	7,000000	10,000000	50,000000	6,818182	56,818182	25,89247312
698	SIMONE ILARIA	SIMONE ILARIA	10,000000	0,000000	0,000000	0,000000	8,000000	15,000000	7,000000	10,000000	50,000000	6,818182	56,818182	28,2311828
699	D'ADDETTA ALBERTO	LE CASELLE SOCIETA' AGRICOLA	10,000000	0,000000	0,000000	0,000000	8,000000	15,000000	7,000000	10,000000	50,000000	6,818182	56,818182	30,67204301
700	LAPESCARA DOMENICA	LE CASELLE SOCIETA' AGRICOLA	10,000000	0,000000	0,000000	0,000000	8,000000	15,000000	7,000000	10,000000	50,000000	6,818182	56,818182	30,67204301
701	IACULLO ANTONIO PIER MARIA	IACULLO ANTONIO PIER MARIA	2,000000	0,000000	0,000000	8,000000	5,000000	15,000000	10,000000	10,000000	50,000000	6,818182	56,818182	33,59139785
702	DI MAURO ANTONIO FRANCESCO	DI MAURO ANTONIO FRANCESCO	10,000000	0,000000	0,000000	0,000000	8,000000	15,000000	7,000000	10,000000	50,000000	6,818182	56,818182	34,33870968
703	MARINACCIO ANTONIO	MARINACCIO ANTONIO	2,000000	0,000000	0,000000	8,000000	5,000000	15,000000	10,000000	10,000000	50,000000	6,818182	56,818182	37,49731183
704	TORELLA FILIPPO	TORELLA FILIPPO	10,000000	0,000000	0,000000	0,000000	8,000000	15,000000	7,000000	10,000000	50,000000	6,818182	56,818182	40,1344086
705	POLITANO GIANLUCA	POLITANO GIANLUCA	8,363472	10,000000	0,000000	8,000000	9,181736	15,000000	7,000000	10,000000	67,545208	9,210710	76,755918	33,41935484
706	GALLIFUOCO LEONARDO PIO	PEDICAGNOLA S.R.L.S.	2,000000	25,000000	0,000000	8,000000	8,000000	9,000000	10,000000	10,000000	72,000000	9,818182	81,818182	37,26344086
707	TEDESCO LILIANA	TEDESCO LILIANA	2,000000	0,000000	0,000000	8,000000	9,000000	13,000000	7,000000	10,000000	49,000000	6,681818	55,681818	19,92473118
708	RINALDI CARMINE	RINALDI CARMINE	2,000000	5,000000	0,000000	0,000000	9,000000	13,000000	10,000000	10,000000	49,000000	6,681818	55,681818	26,7688172
709	GIAMBATTISTA FRANCESCO	GIAMBATTISTA FRANCESCO	2,000000	0,000000	0,000000	8,000000	9,000000	13,000000	7,000000	10,000000	49,000000	6,681818	55,681818	29,53763441
710	CILFONE LUIGI	CILFONE LUIGI	2,000000	0,000000	0,000000	8,000000	9,000000	13,000000	7,000000	10,000000	49,000000	6,681818	55,681818	33,60752688
711	ARSIENI EUGENIO	ARSIENI EUGENIO	10,000000	15,000000	0,000000	0,000000	9,658228	11,000000	10,000000	10,000000	65,658228	8,953395	74,611623	24,30645161
712	CAMPO FABIO	CAMPO FABIO	9,629406	5,000000	0,000000	8,000000	9,739291	15,000000	10,000000	10,000000	67,368697	9,186641	76,555338	33,63709677
713	VAIRO MICHELE	VAIRO MICHELE	4,266567	25,000000	0,000000	8,000000	9,615488	13,000000	10,000000	10,000000	79,882055	10,893008	90,775063	41,06182796
714	DRAICCHIO ANNAMARIA PIA	DRAICCHIO ANNAMARIA PIA	9,526773	0,000000	0,000000	0,000000	8,118307	15,000000	7,000000	10,000000	49,645080	6,769784	56,414863	26,73924731
715	LI BERGOLIS LORETA	LI BERGOLIS LORETA	10,000000	5,000000	0,000000	0,000000	8,000000	7,000000	7,000000	10,000000	47,000000	6,409091	53,409091	37,03225806
716	ACQUAVIVA VALERIO	ACQUAVIVA VALERIO	8,143149	15,000000	0,000000	0,000000	9,071575	15,000000	10,000000	10,000000	67,214724	9,165644	76,380368	24,09408602
717	PASTORE TIZIANA	PASTORE TIZIANA	8,000000	15,000000	0,000000	8,000000	10,000000	15,000000	10,000000	10,000000	76,000000	10,363636	86,363636	33,1155914
718	ZIMOTTI GRAZIA	F.LLI ZIMOTTI SOCIETA' AGRICOLA S.S.	9,468783	0,000000	0,000000	0,000000	8,002171	15,000000	7,000000	10,000000	49,470954	6,746039	56,216993	21,54973118
719	ZIMOTTI MICHELE	F.LLI ZIMOTTI SOCIETA' AGRICOLA S.S.	9,468783	0,000000	0,000000	0,000000	8,002171	15,000000	7,000000	10,000000	49,470954	6,746039	56,216993	21,54973118
720	IPPOLITO GABRIELE	IPPOLITO GABRIELE	2,000000	0,000000	0,000000	8,000000	8,566962	13,000000	7,000000	10,000000	48,566962	6,622768	55,189730	20,58064516

PSR PUGLIA 2014 - 2020

PACCHETTO GIOVANI – Bando pubblicato nel BURP n. 87 del 28/07/2016 e ss.mm.ii.

Sottomisura 4.1.B – Sostegno per investimenti materiali e immateriali finalizzati a migliorare la redditività, la competitività e la sostenibilità delle aziende agricole singole e associate.

Dettaglio punteggi conseguiti in applicazione dei criteri di selezione di cui all'operazione 4.1.B

			PUNTEGGIO											
POSIZIONE	RICHIEDENTE PREMIO	DENOMINAZIONE AZIENDA	PRINCIPIO 1	PRINCIPIO 2	PRINCIPIO 3	PRINCIPIO 4	PRINCIPIO 5	PRINCIPIO 6	PRINCIPIO 7	PRINCIPIO 8	SUBTOTALE	PONDERAZIONE PRINCIPIO 3	TOTALE	ETA' MEDIA
721	PATUTO PATRIZIA ANNA	PATUTO PATRIZIA ANNA	2,000000	0,000000	0,000000	8,000000	5,000000	15,000000	10,000000	10,000000	50,000000	6,818182	56,818182	30,12096774
722	SANTORO SILVIO	SANTORO SILVIO	10,000000	10,000000	0,000000	8,000000	7,136364	15,000000	10,000000	10,000000	70,136364	9,564050	79,700413	26,7311828
723	ALTAMURA MARIANGELA	ALTAMURA MARIANGELA	10,000000	15,000000	0,000000	8,000000	6,000000	15,000000	3,000000	10,000000	67,000000	9,136364	76,136364	32,24731183
724	FERRULLI ANGELANTONIO	FERRULLI ANGELANTONIO	8,000000	15,000000	0,000000	0,000000	9,000000	15,000000	10,000000	10,000000	67,000000	9,136364	76,136364	33,87365591
725	TEMPESTA ARCANGELA	TEMPESTA ARCANGELA	10,000000	15,000000	0,000000	8,000000	6,000000	15,000000	3,000000	10,000000	67,000000	9,136364	76,136364	40,97043011
726	VASSALLI FRANCESCO	VASSALLI FRANCESCO	10,000000	10,000000	0,000000	8,000000	7,000000	15,000000	7,000000	10,000000	67,000000	9,136364	76,136364	23,15591398
727	LAERA FRANCESCO	LAERA FRANCESCO	8,000000	10,000000	0,000000	8,000000	9,000000	15,000000	7,000000	10,000000	67,000000	9,136364	76,136364	25,79032258
728	CITO FEDERICA MARIA LETIZ	CITO FEDERICA MARIA LETIZ	10,000000	15,000000	0,000000	0,000000	10,000000	15,000000	7,000000	10,000000	67,000000	9,136364	76,136364	39,4516129
729	ROSATO ANTONIO	ROSATO ANTONIO	8,000000	25,000000	0,000000	8,000000	9,000000	0,000000	7,000000	10,000000	67,000000	9,136364	76,136364	39,55376344
730	LIMONE LEONARDO	LIMONE LEONARDO	9,126278	20,000000	12,000000	8,000000	9,000000	15,000000	10,000000	10,000000	93,126278	0,000000	93,126278	22,14784946
731	LEGGIERI ANTONIO	LEGGIERI ANTONIO	2,000000	0,000000	0,000000	8,000000	7,303879	15,000000	7,000000	10,000000	49,303879	6,723256	56,027135	27,21505376
732	FRISOLI ROMINA	FRISOLI ROMINA	2,000000	0,000000	0,000000	8,000000	9,000000	15,000000	10,000000	10,000000	54,000000	7,363636	61,363636	31,96236559
733	FERRONE NICOLO'	FERRONE NICOLO'	10,000000	5,000000	12,000000	8,000000	10,000000	13,000000	7,000000	10,000000	75,000000	0,000000	75,000000	18,42473118
734	MONTANARO MARTA	MONTANARO MARTA	2,000000	0,000000	12,000000	0,000000	10,000000	15,000000	7,000000	10,000000	56,000000	0,000000	56,000000	18,56182796
735	ORTORE MARTINA PIA	ORTORE MARTINA PIA	2,000000	0,000000	12,000000	0,000000	10,000000	15,000000	7,000000	10,000000	56,000000	0,000000	56,000000	18,56182796
736	MURGOLO GIUSEPPE	MACINA DEI MURGOLO DEI F.LLI GIUSEPPE E LEONARDO MURGOLO & C. SOCIETA' AGRICOLA IN ACCOMANDITA SEMPLICE	10,000000	5,000000	0,000000	8,000000	10,000000	13,000000	10,000000	10,000000	66,000000	9,000000	75,000000	20,90591398
737	MURGOLO LEONARDO	MACINA DEI MURGOLO DEI F.LLI GIUSEPPE E LEONARDO MURGOLO & C. SOCIETA' AGRICOLA IN ACCOMANDITA SEMPLICE	10,000000	5,000000	0,000000	8,000000	10,000000	13,000000	10,000000	10,000000	66,000000	9,000000	75,000000	20,90591398
738	VOCALE LUCIA PIA	VOCALE LUCIA PIA	2,000000	0,000000	12,000000	0,000000	10,000000	15,000000	7,000000	10,000000	56,000000	0,000000	56,000000	21,76612903
739	LA TORRE MILENA	LA TORRE MILENA	2,000000	0,000000	12,000000	0,000000	10,000000	15,000000	7,000000	10,000000	56,000000	0,000000	56,000000	22,34139785
740	TRIGGIANI GIUSEPPINA	TRIGGIANI GIUSEPPINA	2,000000	0,000000	12,000000	0,000000	10,000000	15,000000	7,000000	10,000000	56,000000	0,000000	56,000000	23,82258065
741	DI BRINA ANNA LAURA PIA	DI BRINA ANNA LAURA PIA	2,000000	0,000000	12,000000	0,000000	10,000000	15,000000	7,000000	10,000000	56,000000	0,000000	56,000000	24,37903226
742	MONTANARO LIBERA	MONTANARO LIBERA	2,000000	0,000000	12,000000	0,000000	10,000000	15,000000	7,000000	10,000000	56,000000	0,000000	56,000000	26,40860215
743	ARMILLOTTA FRANCESCO	ARMILLOTTA FRANCESCO	2,000000	0,000000	12,000000	0,000000	10,000000	15,000000	7,000000	10,000000	56,000000	0,000000	56,000000	31,64516129
744	PASQUARELLI MICHELE	PASQUARELLI MICHELE	2,000000	0,000000	12,000000	0,000000	10,000000	15,000000	7,000000	10,000000	56,000000	0,000000	56,000000	32,31182796
745	DI PINTO DOMENICO	DI PINTO DOMENICO	8,000000	15,000000	0,000000	8,000000	9,000000	13,000000	3,000000	10,000000	66,000000	9,000000	75,000000	32,6344086
746	FRANCHINI IMMACOLATA	FRANCHINI IMMACOLATA	8,000000	10,000000	6,000000	8,000000	9,000000	15,000000	10,000000	10,000000	76,000000	0,000000	76,000000	33,12096774
747	ANDRIANI MARIA PIA	TERME ROMANE DI MALVINDI SOCIETA' AGRICOLA A RESPONSABILITA' LIMITATA	8,000000	10,000000	12,000000	8,000000	9,000000	9,000000	7,000000	10,000000	73,000000	0,000000	73,000000	37,49193548
748	GIGANTE ANGELO	GIGANTE ANGELO	8,000000	5,000000	12,000000	8,000000	9,000000	13,000000	10,000000	10,000000	75,000000	0,000000	75,000000	37,54301075
749	ACQUAVIVA MARILENA	ACQUAVIVA S.S. SOCIETA' AGRICOLA	2,000000	0,000000	12,000000	0,000000	10,000000	15,000000	7,000000	10,000000	56,000000	0,000000	56,000000	31,11693548
750	ACQUAVIVA MICHELE	ACQUAVIVA S.S. SOCIETA' AGRICOLA	2,000000	0,000000	12,000000	0,000000	10,000000	15,000000	7,000000	10,000000	56,000000	0,000000	56,000000	31,11693548
751	CAPUTO FILOMENA	CAPUTO FILOMENA	2,000000	0,000000	12,000000	0,000000	9,986885	15,000000	7,000000	10,000000	55,986885	0,000000	55,986885	31,94354839
752	PALMIERI PIERO	PALMIERI PIERO	2,000000	0,000000	12,000000	0,000000	9,985915	15,000000	7,000000	10,000000	55,985915	0,000000	55,985915	30,46774194
753	VITERBO LIBERA	VITERBO LIBERA	2,000000	0,000000	12,000000	0,000000	9,985485	15,000000	7,000000	10,000000	55,985485	0,000000	55,985485	25,88978495
754	SACCO ROSA	SACCO ROSA	2,000000	0,000000	12,000000	0,000000	9,974014	15,000000	7,000000	10,000000	55,974014	0,000000	55,974014	31,32258065
755	LOPANE ROBERTO SANTE	LOPANE ROBERTO SANTE	9,976669	5,000000	12,000000	8,000000	9,988334	13,000000	7,000000	10,000000	74,965003	0,000000	74,965003	20,13978495
756	GRAMAZIO TABITHA	GRAMAZIO TABITHA	2,000000	0,000000	12,000000	0,000000	9,957105	15,000000	7,000000	10,000000	55,957105	0,000000	55,957105	35,78763441
757	COCCIA ROCCO PIO	COCCIA ROCCO PIO	2,000000	0,000000	12,000000	0,000000	9,884407	15,000000	7,000000	10,000000	55,884407	0,000000	55,884407	20,22849462
758	MICCOLIS ANGELO	MICCOLIS ANGELO	8,000000	10,000000	0,000000	8,000000	8,000000	11,000000	10,000000	10,000000	65,000000	8,863636	73,863636	21,90591398
759	DI MAGGIO ROSSELLA	DI MAGGIO ROSSELLA	2,000000	0,000000	12,000000	0,000000	9,852927	15,000000	7,000000	10,000000	55,852927	0,000000	55,852927	19,8844086
760	IACOVELLI LEONARDO	SOCIETA' AGRICOLA SANTA BARBARA	2,000000	0,000000	11,876566	0,000000	9,943664	15,000000	7,000000	10,000000	55,820230	0,000000	55,820230	25,45833333
761	MEONI BENEDETTA	SOCIETA' AGRICOLA SANTA BARBARA	2,000000	0,000000	11,876566	0,000000	9,943664	15,000000	7,000000	10,000000	55,820230	0,000000	55,820230	25,45833333
762	FICCO MARIA CARMELA	FICCO MARIA CARMELA	9,141513	5,000000	0,000000	8,000000	9,570757	15,000000	10,000000	10,000000	66,712270	9,097128	75,809397	34,96774194
763	CANNAROZZI ANTONIO	CANNAROZZI ANTONIO	2,000000	0,000000	12,000000	0,000000	9,771383	15,000000	7,000000	10,000000	55,771383	0,000000	55,771383	31,76344086
764	MARTEMUCCI VINCENZO	F.LLI MARTEMUCCI SOCIETA' SEMPLICE AGRICOLA DI VINCENZO E MICHELE	10,000000	15,000000	0,000000	8,000000	7,000000	7,000000	7,000000	10,000000	64,000000	8,727273	72,727273	37,80645161
765	SFORZA LEO LUCA	SFORZA LEO LUCA	9,136090	5,000000	12,000000	8,000000	9,568045	15,000000	7,000000	10,000000	75,704135	0,000000	75,704135	24,3844086
766	VIVOLO VINCENZO	VIVOLO VINCENZO	2,000000	10,000000	0,000000	0,000000	5,000000	15,000000	7,000000	10,000000	49,000000	6,681818	55,681818	18,35215054
767	DI LASCIA DANILO	DI LASCIA DANILO	2,000000	10,000000	0,000000	0,000000	9,000000	15,000000	3,000000	10,000000	49,000000	6,681818	55,681818	32,45698925
768	NOTA VINCENZO	NOTA VINCENZO	2,000000	0,000000	0,000000	8,000000	7,000000	15,000000	7,000000	10,000000	49,000000	6,681818	55,681818	35,23387097
769	BERNARDI CESARE	BERNARDI CESARE	8,000000	25,000000	0,000000	8,000000	9,000000	0,000000	3,000000	10,000000	63,000000	8,590909	71,590909	25,33064516
770	D'AVOLIO ROCCO	D'AVOLIO ROCCO	2,000000	0,000000	12,000000	0,000000	9,576595	15,000000	7,000000	10,000000	55,576595	0,000000	55,576595	29,1344086
771	D'ARNESE LIBERA MARIA	D'ARNESE LIBERA MARIA	2,000000	0,000000	12,000000	0,000000	9,548695	15,000000	7,000000	10,000000	55,548695	0,000000	55,548695	24,37634409

ALLEGATO A2

PSR PUGLIA 2014 - 2020

PACCHETTO GIOVANI – Bando pubblicato nel BURP n. 87 del 28/07/2016 e ss.mm.ii.

Sottomisura 4.1.B – Sostegno per investimenti materiali e immateriali finalizzati a migliorare la redditività, la competitività e la sostenibilità delle aziende agricole singole e associate.

Dettaglio punteggi conseguiti in applicazione dei criteri di selezione di cui all'operazione 4.1.B

			PUNTEGGIO											
POSIZIONE	RICHIEDENTE PREMIO	DENOMINAZIONE AZIENDA	PRINCIPIO 1	PRINCIPIO 2	PRINCIPIO 3	PRINCIPIO 4	PRINCIPIO 5	PRINCIPIO 6	PRINCIPIO 7	PRINCIPIO 8	SUBTOTALE	PONDERAZIONE PRINCIPIO 3	TOTALE	ETA' MEDIA
772	MUSCARELLA ANTONIO	AGRIMUS SOCIETA' SEMPLICE AGRICOLA	2,000000	0,000000	0,000000	8,000000	5,000000	13,000000	10,000000	10,000000	48,000000	6,545455	54,545455	21,77016129
773	ZINGRILLO FRANCESCA PIA	AGRIMUS SOCIETA' SEMPLICE AGRICOLA	2,000000	0,000000	0,000000	8,000000	5,000000	13,000000	10,000000	10,000000	48,000000	6,545455	54,545455	21,77016129
774	TARANTINO ANTONIO	TARANTINO ANTONIO	10,000000	0,000000	0,000000	0,000000	8,000000	13,000000	7,000000	10,000000	48,000000	6,545455	54,545455	34,31989247
775	IANNACONE MARIANGELA	IANNACONE MARIANGELA	10,000000	0,000000	0,000000	0,000000	8,000000	13,000000	7,000000	10,000000	48,000000	6,545455	54,545455	38,09139785
776	DI MAGGIO ALESSANDRO	DI MAGGIO ALESSANDRO	2,000000	0,000000	12,000000	0,000000	9,526059	15,000000	7,000000	10,000000	55,526059	0,000000	55,526059	23,33602151
777	ANCORA MATTEO	ORO VERDE SRL - SOCIETA' AGRICOLA	8,966972	5,000000	12,000000	8,000000	9,483486	15,000000	7,000000	10,000000	75,450459	0,000000	75,450459	21,04301075
778	GUALANO LORENZO	GUALANO LORENZO	2,000000	0,000000	0,000000	8,000000	9,000000	11,000000	7,000000	10,000000	47,000000	6,409091	53,409091	22,44086022
779	CANONICO MARIA ROSARIA	CANONICO MARIA ROSARIA	2,000000	0,000000	0,000000	8,000000	9,000000	11,000000	7,000000	10,000000	47,000000	6,409091	53,409091	28,68010753
780	MONTANARO ALESSANDRO	MONTANARO ALESSANDRO	2,000000	0,000000	12,000000	0,000000	9,324302	15,000000	7,000000	10,000000	55,324302	0,000000	55,324302	21,34946237
781	FIORE MARIA DANIELA	SOCIETA' SEMPLICE AGRICOLA AGRIPANNA	9,428222	5,000000	12,000000	8,000000	7,872882	11,000000	10,000000	10,000000	73,301103	0,000000	73,301103	35,09543011
782	PANNA VINCENZO	SOCIETA' SEMPLICE AGRICOLA AGRIPANNA	9,428222	5,000000	12,000000	8,000000	7,872882	11,000000	10,000000	10,000000	73,301103	0,000000	73,301103	35,09543011
783	BRUNO CRISTINA	BRUNO CRISTINA	9,961290	5,000000	0,000000	8,000000	8,300001	15,000000	10,000000	10,000000	66,261290	9,035630	75,296921	31,1827957
784	DATTOLI GIUSEPPINA	DATTOLI GIUSEPPINA	2,000000	0,000000	0,000000	8,000000	6,657075	15,000000	7,000000	10,000000	48,657075	6,635056	55,292130	38,00268817
785	PICHIERRI MARIA	PICHIERRI MARIA	10,000000	5,000000	0,000000	8,000000	9,364774	13,000000	10,000000	10,000000	65,364774	8,913378	74,278152	31,79301075
786	DI NUNZIO MICHELE	DI NUNZIO MICHELE	2,000000	0,000000	12,000000	0,000000	9,209413	15,000000	7,000000	10,000000	55,209413	0,000000	55,209413	22,26075269
787	SETTEMBRE FRANCESCO	SETTEMBRE FRANCESCO	10,000000	10,000000	12,000000	8,000000	8,152545	7,000000	7,000000	10,000000	72,152545	0,000000	72,152545	30,16129032
788	CAPALDO CLARA	CAPALDO CLARA	2,000000	10,000000	0,000000	8,000000	5,000000	0,000000	10,000000	10,000000	45,000000	6,136364	51,136364	25,4327957
789	OLIVA DONATO	OLIVA DONATO	8,038429	10,000000	0,000000	8,000000	8,057210	15,000000	7,000000	10,000000	66,095638	9,013042	75,108680	35,77150538
790	MARZO CHIARA	MARZO CHIARA	8,000000	25,000000	0,000000	8,000000	8,000000	0,000000	7,000000	10,000000	66,000000	9,000000	75,000000	18,97311828
791	GRECO MARCELLA	GRECO MARCELLA	10,000000	0,000000	12,000000	8,000000	10,000000	15,000000	10,000000	10,000000	75,000000	0,000000	75,000000	23,33870968
792	ABBADESSA BENEDETTO	ABBADESSA BENEDETTO	10,000000	0,000000	12,000000	8,000000	10,000000	15,000000	10,000000	10,000000	75,000000	0,000000	75,000000	23,6344086
793	TANDOI FRANCESCO FILIPPO	TANDOI FRANCESCO FILIPPO	10,000000	10,000000	12,000000	8,000000	10,000000	15,000000	10,000000	0,000000	75,000000	0,000000	75,000000	24,87096774
794	DI SAPIO FRANCESCO	SOCIETA AGRICOLA SEMPLICE DI DI SAPIO FRANCESCO E F.LLI	2,000000	0,000000	12,000000	8,000000	9,000000	0,000000	10,000000	10,000000	51,000000	0,000000	51,000000	25,54390681
795	DI SAPIO MARIA TERESA	SOCIETA AGRICOLA SEMPLICE DI DI SAPIO FRANCESCO E F.LLI	2,000000	0,000000	12,000000	8,000000	9,000000	0,000000	10,000000	10,000000	51,000000	0,000000	51,000000	25,54390681
796	DI SAPIO MARIO	SOCIETA AGRICOLA SEMPLICE DI DI SAPIO FRANCESCO E F.LLI	2,000000	0,000000	12,000000	8,000000	9,000000	0,000000	10,000000	10,000000	51,000000	0,000000	51,000000	25,54390681
797	MATTIA FRANCESCO	MATTIA FRANCESCO	10,000000	0,000000	12,000000	8,000000	10,000000	15,000000	10,000000	10,000000	75,000000	0,000000	75,000000	25,66397849
798	SAMARELLI LUCA CATALDO	SAMARELLI LUCA CATALDO	10,000000	0,000000	12,000000	8,000000	10,000000	15,000000	10,000000	10,000000	75,000000	0,000000	75,000000	29,38709677
799	PRIMICERI FRANCESCO	PRIMICERI FRANCESCO	10,000000	0,000000	12,000000	8,000000	10,000000	15,000000	10,000000	10,000000	75,000000	0,000000	75,000000	29,87096774
800	PERILLO LUISA	PERILLO LUISA	10,000000	0,000000	12,000000	8,000000	10,000000	15,000000	10,000000	10,000000	75,000000	0,000000	75,000000	32,40591398
801	BORRACCINO SPIRIDIONE	SOCIETA AGRICOLA OILALA DI BORRACCINO SPIRIDIONE E DICORATO ANTONIA MARIA SOCIETA SEMPLICE	10,000000	0,000000	12,000000	8,000000	10,000000	15,000000	10,000000	10,000000	75,000000	0,000000	75,000000	35,24731183
802	DICORATO ANTONIA MARIA	SOCIETA AGRICOLA OILALA DI BORRACCINO SPIRIDIONE E DICORATO ANTONIA MARIA SOCIETA SEMPLICE	10,000000	0,000000	12,000000	8,000000	10,000000	15,000000	10,000000	10,000000	75,000000	0,000000	75,000000	35,24731183
803	DE FILIPPIS MICHELE	SOCIETA' AGRICOLA ROINO S.S.	2,000000	0,000000	12,000000	0,000000	10,000000	13,000000	7,000000	10,000000	54,000000	0,000000	54,000000	36,46774194
804	DISCIGLIO VALERIA	SOCIETA' AGRICOLA ROINO S.S.	2,000000	0,000000	12,000000	0,000000	10,000000	13,000000	7,000000	10,000000	54,000000	0,000000	54,000000	36,46774194
805	ZONNO MICHELE	ZONNO MICHELE	10,000000	0,000000	12,000000	8,000000	10,000000	15,000000	10,000000	10,000000	75,000000	0,000000	75,000000	36,60215054
806	DI BRINA ANGELA	TENUTA BIO CASELLE SOCIETA' AGRICOLA	2,000000	0,000000	12,000000	0,000000	10,000000	13,000000	7,000000	10,000000	54,000000	0,000000	54,000000	36,98476703
807	MACCARONE MARIA	TENUTA BIO CASELLE SOCIETA' AGRICOLA	2,000000	0,000000	12,000000	0,000000	10,000000	13,000000	7,000000	10,000000	54,000000	0,000000	54,000000	36,98476703
808	NICASTRO GRAZIANA	TENUTA BIO CASELLE SOCIETA' AGRICOLA	2,000000	0,000000	12,000000	0,000000	10,000000	13,000000	7,000000	10,000000	54,000000	0,000000	54,000000	36,98476703
809	RUBINI VINCENZO	RUBINI VINCENZO	10,000000	0,000000	12,000000	8,000000	10,000000	15,000000	10,000000	10,000000	75,000000	0,000000	75,000000	37,07258065
810	SYLOS CALO' ANDREA	SYLOS CALO' ANDREA	10,000000	0,000000	12,000000	8,000000	10,000000	15,000000	10,000000	10,000000	75,000000	0,000000	75,000000	38,20967742
811	PETRERA SILVANA	PETRERA SILVANA	8,000000	10,000000	0,000000	8,000000	8,000000	15,000000	7,000000	10,000000	66,000000	9,000000	75,000000	39,10752688
812	FUSILLO GIUSEPPE	FUSILLO GIUSEPPE	10,000000	0,000000	12,000000	8,000000	10,000000	15,000000	10,000000	10,000000	75,000000	0,000000	75,000000	40,03494624
813	PARISI PIERLUIGI	PARISI PIERLUIGI	9,967067	0,000000	12,000000	8,000000	9,983534	15,000000	10,000000	10,000000	74,950601	0,000000	74,950601	18,3655914
814	MANGIALARDI NICOLA	MANGIALARDI NICOLA	9,677042	10,000000	12,000000	8,000000	9,838521	15,000000	7,000000	10,000000	81,515562	0,000000	81,515562	22,44623656
815	TRANI PAOLO	TRANI PAOLO	9,929214	0,000000	12,000000	8,000000	9,964607	15,000000	10,000000	10,000000	74,893821	0,000000	74,893821	29,08064516
816	LELLA GIUSEPPE VALERIO	LELLA GIUSEPPE VALERIO	10,000000	5,000000	12,000000	8,000000	9,000000	15,000000	7,000000	10,000000	76,000000	0,000000	76,000000	22,73387097
817	NETTIS MARZIO	NETTIS MARZIO	10,000000	15,000000	0,000000	0,000000	7,000000	13,000000	10,000000	10,000000	65,000000	8,863636	73,863636	26,22849462
818	VENTURA ANTONIO	VENTURA ANTONIO	8,000000	15,000000	0,000000	0,000000	9,000000	13,000000	10,000000	10,000000	65,000000	8,863636	73,863636	30,03763441
819	CALIA GIUSEPPE	SOCIETA' AGRICOLA F.LLI CALIA G.O.N. S.S.	8,463631	15,000000	0,000000	8,000000	7,664174	7,000000	7,000000	10,000000	63,127805	8,608337	71,736142	29,02329749
820	CALIA NUNZIO	SOCIETA' AGRICOLA F.LLI CALIA G.O.N. S.S.	8,463631	15,000000	0,000000	8,000000	7,664174	7,000000	7,000000	10,000000	63,127805	8,608337	71,736142	29,02329749
821	CALIA ONOFRIO	SOCIETA' AGRICOLA F.LLI CALIA G.O.N. S.S.	8,463631	15,000000	0,000000	8,000000	7,664174	7,000000	7,000000	10,000000	63,127805	8,608337	71,736142	29,02329749
822	LUISO GIOVANNI	LUISO GIOVANNI	9,779549	0,000000	12,000000	8,000000	9,889774	15,000000	10,000000	10,000000	74,669323	0,000000	74,669323	23,35752688
823	BRUNO MARTINO	BRUNO MARTINO	9,205835	5,000000	0,000000	8,000000	9,602917	13,000000	10,000000	10,000000	64,808752	8,837557	73,646309	18,43548387

PSR PUGLIA 2014 - 2020

PACCHETTO GIOVANI – Bando pubblicato nel BURP n. 87 del 28/07/2016 e ss.mm.ii.

Sottomisura 4.1.B – Sostegno per investimenti materiali e immateriali finalizzati a migliorare la redditività, la competitività e la sostenibilità delle aziende agricole singole e associate.

Dettaglio punteggi conseguiti in applicazione dei criteri di selezione di cui all'operazione 4.1.B

			PUNTEGGIO											
POSIZIONE	RICHIEDENTE PREMIO	DENOMINAZIONE AZIENDA	PRINCIPIO 1	PRINCIPIO 2	PRINCIPIO 3	PRINCIPIO 4	PRINCIPIO 5	PRINCIPIO 6	PRINCIPIO 7	PRINCIPIO 8	SUBTOTALE	PONDERAZIONE PRINCIPIO 3	TOTALE	ETA' MEDIA
824	DAMIANI LUCIANO	DAMIANI LUCIANO	10,000000	0,000000	12,000000	8,000000	9,620076	15,000000	10,000000	10,000000	74,620076	0,000000	74,620076	27,38172043
825	CARBONE DOMENICO	CARBONE DOMENICO	9,710781	0,000000	12,000000	8,000000	9,855391	15,000000	10,000000	10,000000	74,566172	0,000000	74,566172	18,16666667
826	CELOZZI NICOLA	CELOZZI NICOLA	2,000000	0,000000	0,000000	8,000000	10,000000	15,000000	3,000000	10,000000	48,000000	6,545455	54,545455	33,92473118
827	DESARIO MARIANTONIETTA	BARRACA DI DESARIO SALTARELLA & MARTINI	9,864675	5,000000	0,000000	8,000000	9,932337	11,000000	10,000000	10,000000	63,797012	8,699593	72,496604	28,65591398
828	MARTINI VINCENZO	BARRACA DI DESARIO SALTARELLA & MARTINI	9,864675	5,000000	0,000000	8,000000	9,932337	11,000000	10,000000	10,000000	63,797012	8,699593	72,496604	28,65591398
829	SALTARELLA GAETANO	BARRACA DI DESARIO SALTARELLA & MARTINI	9,864675	5,000000	0,000000	8,000000	9,932337	11,000000	10,000000	10,000000	63,797012	8,699593	72,496604	28,65591398
830	SICURO MILENA	SICURO MILENA	2,000000	0,000000	0,000000	8,000000	9,947696	15,000000	3,000000	10,000000	47,947696	6,538322	54,486019	27,54301075
831	TATOLI STEFANO	TATOLI STEFANO	9,647809	0,000000	12,000000	8,000000	9,823905	15,000000	10,000000	10,000000	74,471714	0,000000	74,471714	24,71505376
832	ALTAMURA ANDREA	ALTAMURA ANDREA	8,952167	10,000000	0,000000	8,000000	6,571749	15,000000	7,000000	10,000000	65,523916	8,935079	74,458996	20,00806452
833	PICERNO ROSA	SOCIETA' AGRICOLA FATTORIE DUE SOLI S.S.	8,358185	10,000000	0,000000	8,000000	8,283630	13,000000	7,000000	10,000000	64,641815	8,814793	73,456608	35,15322581
834	CATALANO MARIACLELIA	CATALANO MARIACLELIA	10,000000	0,000000	12,000000	8,000000	9,448821	15,000000	10,000000	10,000000	74,448821	0,000000	74,448821	20,99462366
835	SARAGAGLIA DOMENICO	SARAGAGLIA DOMENICO	9,629475	0,000000	12,000000	8,000000	9,814737	15,000000	10,000000	10,000000	74,444212	0,000000	74,444212	20,43010753
836	LOCORRIERE FRANCESCO	LOCORRIERE FRANCESCO	9,414643	5,000000	12,000000	8,000000	9,707321	15,000000	7,000000	10,000000	76,121964	0,000000	76,121964	29,9516129
837	CAMPANARO VITTORIA	SOCIETA' AGRICOLA SEMPLICE IL PETRALE	2,000000	0,000000	0,000000	8,000000	9,085650	15,000000	7,000000	10,000000	51,085650	6,966225	58,051875	40,4811828
838	GALLO PASQUALE	GALLO PASQUALE	2,000000	0,000000	0,000000	8,000000	7,000000	13,000000	7,000000	10,000000	47,000000	6,409091	53,409091	27,94354839
839	MANGINI GIANSTEFANO	MANGINI GIANSTEFANO	8,000000	10,000000	0,000000	8,000000	9,000000	15,000000	7,000000	10,000000	67,000000	9,136364	76,136364	31,49462366
840	LOMANGINO ENRICO	LOMANGINO ENRICO	9,595331	0,000000	12,000000	8,000000	9,797665	15,000000	10,000000	10,000000	74,392996	0,000000	74,392996	22,84677419
841	LAURIOLA MICHELE	LAURIOLA MICHELE	9,254902	0,000000	0,000000	0,000000	7,720588	13,000000	7,000000	10,000000	46,975491	6,405749	53,381240	38,03494624
842	FULGARO FILOMENA	FULGARO S.S. SOCIETA' AGRICOLA	8,609137	0,000000	0,000000	0,000000	8,347716	13,000000	7,000000	10,000000	46,956853	6,403207	53,360060	22,64784946
843	FULGARO LUCIA RITA	FULGARO S.S. SOCIETA' AGRICOLA	8,609137	0,000000	0,000000	0,000000	8,347716	13,000000	7,000000	10,000000	46,956853	6,403207	53,360060	22,64784946
844	CAZZATO ELEONORA	CAZZATO ELEONORA	9,566917	0,000000	12,000000	8,000000	9,783458	15,000000	10,000000	10,000000	74,350375	0,000000	74,350375	19,66935484
845	MARTIELLI VALERIA	MARTIELLI VALERIA	9,816924	0,000000	12,000000	8,000000	9,519066	15,000000	10,000000	10,000000	74,335990	0,000000	74,335990	33,50537634
846	PIGNATELLI DIANA PIA	PIGNATELLI DIANA PIA	10,000000	0,000000	0,000000	0,000000	8,000000	11,000000	7,000000	10,000000	46,000000	6,272727	52,272727	25,47043011
847	RIGNANESE EMANUELE	SOCIETA' AGRICOLA TENUTA CARBONELLI S.S.	10,000000	0,000000	0,000000	0,000000	8,000000	11,000000	7,000000	10,000000	46,000000	6,272727	52,272727	27,66666667
848	RIGNANESE GIOVANNI	SOCIETA' AGRICOLA TENUTA CARBONELLI S.S.	10,000000	0,000000	0,000000	0,000000	8,000000	11,000000	7,000000	10,000000	46,000000	6,272727	52,272727	27,66666667
849	RIGNANESE MATTEO	SOCIETA' AGRICOLA TENUTA CARBONELLI S.S.	10,000000	0,000000	0,000000	0,000000	8,000000	11,000000	7,000000	10,000000	46,000000	6,272727	52,272727	27,66666667
850	PERNA ALESSIO	F.LLI PERNA S.S. SOCIETA' AGRICOLA	2,000000	15,000000	0,000000	0,000000	5,000000	11,000000	3,000000	10,000000	46,000000	6,272727	52,272727	30,16263441
851	PERNA SIMONE	F.LLI PERNA S.S. SOCIETA' AGRICOLA	2,000000	15,000000	0,000000	0,000000	5,000000	11,000000	3,000000	10,000000	46,000000	6,272727	52,272727	30,16263441
852	MONACO LUCIA	MONACO LUCIA	2,000000	0,000000	0,000000	8,000000	5,000000	11,000000	10,000000	10,000000	46,000000	6,272727	52,272727	34,35752688
853	BORRACCI GIANPIERO MARIA PIO	SOCIETA' AGRICOLA PIERO DI BOR RACCI VITO & C. SOCIETA' SEMF	8,000000	25,000000	11,034854	8,000000	9,000000	0,000000	10,000000	10,000000	81,034854	0,000000	81,034854	20,42473118
854	BORRACCI VITO	SOCIETA' AGRICOLA PIERO DI BOR RACCI VITO & C. SOCIETA' SEMF	8,000000	25,000000	11,034854	8,000000	9,000000	0,000000	10,000000	10,000000	81,034854	0,000000	81,034854	20,42473118
855	ESPOSITO ANTONIO	ESPOSITO ANTONIO	2,000000	0,000000	0,000000	8,000000	5,280796	15,000000	10,000000	10,000000	50,280796	6,856472	57,137268	21,21236559
856	TAFUNI VITO	TAFUNI VITO	8,200841	5,000000	0,000000	8,000000	9,100421	15,000000	10,000000	10,000000	65,301262	8,904718	74,205980	33,17741935
857	MANSI NICOLO'	SOCIETA' SEMPLICE AGRICOLA F.LLI MANSI	9,088853	10,000000	0,000000	8,000000	9,544427	9,000000	7,000000	10,000000	62,633280	8,540902	71,174182	23,16935484
858	MANSI ROBERTO	SOCIETA' SEMPLICE AGRICOLA F.LLI MANSI	9,088853	10,000000	0,000000	8,000000	9,544427	9,000000	7,000000	10,000000	62,633280	8,540902	71,174182	23,16935484
859	MALERBA FRANCESCO	MALERBA FRANCESCO	8,237457	10,000000	12,000000	8,000000	9,118729	15,000000	10,000000	10,000000	82,356186	0,000000	82,356186	22,80107527
860	MALERBA CRISTIAN	SOCIETA' AGRICOLA DEI FRATELLI MALERBA - SOCIETA' SEMPLICE	10,000000	10,000000	12,000000	8,000000	7,029296	13,000000	3,000000	10,000000	73,029296	0,000000	73,029296	23,609319
861	MALERBA MASSIMILIANO	SOCIETA' AGRICOLA DEI FRATELLI MALERBA - SOCIETA' SEMPLICE	10,000000	10,000000	12,000000	8,000000	7,029296	13,000000	3,000000	10,000000	73,029296	0,000000	73,029296	23,609319
862	MALERBA SELVAGGIA	SOCIETA' AGRICOLA DEI FRATELLI MALERBA - SOCIETA' SEMPLICE	10,000000	10,000000	12,000000	8,000000	7,029296	13,000000	3,000000	10,000000	73,029296	0,000000	73,029296	23,609319
863	LATERZA STEFANO	AZIENDA AGRICOLA FRATELLI LATERZA SOCIETA' SEMPLICE AGRICOLA	8,006782	10,000000	12,000000	8,000000	9,003391	13,000000	3,000000	10,000000	73,010173	0,000000	73,010173	23,34946237
864	LATERZA TONIA	AZIENDA AGRICOLA FRATELLI LATERZA SOCIETA' SEMPLICE AGRICOLA	8,006782	10,000000	12,000000	8,000000	9,003391	13,000000	3,000000	10,000000	73,010173	0,000000	73,010173	23,34946237
865	DI TRANI FRANCESCA	DI TRANI FRANCESCA	9,338715	0,000000	12,000000	8,000000	9,669358	15,000000	10,000000	10,000000	74,008073	0,000000	74,008073	27,14247312
866	WIECZOREK ANETA MARIA	WIECZOREK ANETA MARIA	2,000000	5,000000	0,000000	0,000000	8,522497	15,000000	7,000000	10,000000	47,522497	6,480340	54,002837	36,61021505
867	PALUMBO PALMO	PALUMBO S.A.S. DI PALUMBO PALMO & C. SOCIETA' AGRICOLA	10,000000	10,000000	6,000000	8,000000	10,000000	11,000000	7,000000	10,000000	72,000000	0,000000	72,000000	19,82795699
868	MEZZOLLA CLAUDIA	KLALU' SOCIETA' AGRICOLA SEMPLICE	10,000000	10,000000	12,000000	8,000000	7,000000	7,000000	7,000000	10,000000	71,000000	0,000000	71,000000	22,06317204
869	MEZZOLLA LUCA	KLALU' SOCIETA' AGRICOLA SEMPLICE	10,000000	10,000000	12,000000	8,000000	7,000000	7,000000	7,000000	10,000000	71,000000	0,000000	71,000000	22,06317204
870	GUASTAMACCHIA ANGELO	GUASTAMACCHIA ANGELO	10,000000	10,000000	12,000000	8,000000	6,000000	15,000000	3,000000	10,000000	74,000000	0,000000	74,000000	23,22043011
871	ALBERANI ANDREA	ALBEGRANI FRUIT DI ANDREA E LORENZO ALBERANI SOC. AGRICOLA	8,000000	10,000000	12,000000	8,000000	9,000000	13,000000	3,000000	10,000000	73,000000	0,000000	73,000000	23,27284946
872	ALBERANI CESARE	ALBEGRANI FRUIT DI ANDREA E LORENZO ALBERANI SOC. AGRICOLA	8,000000	10,000000	12,000000	8,000000	9,000000	13,000000	3,000000	10,000000	73,000000	0,000000	73,000000	23,27284946
873	FASANO FRANCESCO	FASANO FRANCESCO	10,000000	0,000000	12,000000	8,000000	10,000000	13,000000	10,000000	10,000000	73,000000	0,000000	73,000000	24,21505376
874	NARDELLI FABRIZIO	SAPORI DI CASA SOCIETA' SEMPLICE AGRICOLA	8,000000	5,000000	12,000000	8,000000	9,000000	15,000000	7,000000	10,000000	74,000000	0,000000	74,000000	24,93951613
875	NARDELLI FRANCESCO	SAPORI DI CASA SOCIETA' SEMPLICE AGRICOLA	8,000000	5,000000	12,000000	8,000000	9,000000	15,000000	7,000000	10,000000	74,000000	0,000000	74,000000	24,93951613
876	D'AMATO PASQUALE	D'AMATO PASQUALE	10,000000	0,000000	12,000000	8,000000	10,000000	13,000000	10,000000	10,000000	73,000000	0,000000	73,000000	27,0483871
877	DAMONE PASQUALE	DAMONE PASQUALE	10,000000	5,000000	12,000000	8,000000	10,000000	9,000000	7,000000	10,000000	71,000000	0,000000	71,000000	34,75806452

ALLEGATO A2

PSR PUGLIA 2014 - 2020

PACCHETTO GIOVANI – Bando pubblicato nel BURP n. 87 del 28/07/2016 e ss.mm.ii.

Sottomisura 4.1.B – Sostegno per investimenti materiali e immateriali finalizzati a migliorare la redditività, la competitività e la sostenibilità delle aziende agricole singole e associate.

Dettaglio punteggi conseguiti in applicazione dei criteri di selezione di cui all'operazione 4.1.B

			PUNTEGGIO											
POSIZIONE	RICHIEDENTE PREMIO	DENOMINAZIONE AZIENDA	PRINCIPIO 1	PRINCIPIO 2	PRINCIPIO 3	PRINCIPIO 4	PRINCIPIO 5	PRINCIPIO 6	PRINCIPIO 7	PRINCIPIO 8	SUBTOTALE	PONDERAZIONE PRINCIPIO 3	TOTALE	ETA' MEDIA
878	PETRELLI ALESSIO	APE SOCIETA' AGRICOLA A RESPONSABILITA' LIMITATA	10,000000	25,000000	12,000000	8,000000	9,000000	15,000000	10,000000	10,000000	99,000000	0,000000	99,000000	36,60215054
879	VOTO FABRIZIO	F.LLI VOTO S.S. SOCIETA' AGRICOLA	9,661912	0,000000	0,000000	0,000000	8,084522	11,000000	7,000000	10,000000	45,746434	6,238150	51,984584	23,37275986
880	VOTO FEDERICA	F.LLI VOTO S.S. SOCIETA' AGRICOLA	9,661912	0,000000	0,000000	0,000000	8,084522	11,000000	7,000000	10,000000	45,746434	6,238150	51,984584	23,37275986
881	VOTO FRANCESCO	F.LLI VOTO S.S. SOCIETA' AGRICOLA	9,661912	0,000000	0,000000	0,000000	8,084522	11,000000	7,000000	10,000000	45,746434	6,238150	51,984584	23,37275986
882	SANTARELLA GRAZIAPIA	SANTARELLA GRAZIAPIA	9,899530	25,000000	12,000000	8,000000	9,050235	15,000000	10,000000	10,000000	98,949765	0,000000	98,949765	22,41129032
883	LUDOVICO FILIPPO	MASSERIA LUDOVICO SOC.SEMPL.AGRICOLA	10,000000	25,000000	0,000000	8,000000	7,036153	0,000000	3,000000	10,000000	63,036153	8,595839	71,631992	26,29301075
884	LUDOVICO MARCO	MASSERIA LUDOVICO SOC.SEMPL.AGRICOLA	10,000000	25,000000	0,000000	8,000000	7,036153	0,000000	3,000000	10,000000	63,036153	8,595839	71,631992	26,29301075
885	CURCI NICOLA	CURCI NICOLA	9,888025	25,000000	12,000000	8,000000	9,055987	15,000000	10,000000	10,000000	98,944013	0,000000	98,944013	20,96236559
886	D'ALBA ARIANNA	D'ALBA ARIANNA	8,679227	15,000000	0,000000	0,000000	9,339614	15,000000	7,000000	10,000000	65,018841	8,866206	73,885047	21,54569892
887	NICOLACI CRISTIAN	NICOLACI CRISTIAN	9,212685	5,000000	0,000000	8,000000	7,787315	15,000000	10,000000	10,000000	65,000000	8,863636	73,863636	40,1827957
888	CAGNAZZO ROBERTO ROCCO	CAGNAZZO ROBERTO ROCCO	8,000000	5,000000	0,000000	8,000000	9,000000	15,000000	10,000000	10,000000	65,000000	8,863636	73,863636	22,92473118
889	PODO BRUNETTI ANTONIO	AZIENDA AGRICOLA MESSERE ANDREA DEI F.LLI PODO BRUNETTI ANTONIO E MARINA	10,000000	5,000000	0,000000	8,000000	10,000000	15,000000	7,000000	10,000000	65,000000	8,863636	73,863636	23,06048387
890	PODO BRUNETTI MARINA	AZIENDA AGRICOLA MESSERE ANDREA DEI F.LLI PODO BRUNETTI ANTONIO E MARINA	10,000000	5,000000	0,000000	8,000000	10,000000	15,000000	7,000000	10,000000	65,000000	8,863636	73,863636	23,06048387
891	CICCARONE STEFANO	CICCARONE STEFANO	10,000000	5,000000	0,000000	8,000000	10,000000	15,000000	7,000000	10,000000	65,000000	8,863636	73,863636	28,15591398
892	LEO GIUSEPPE NICOLA	LEO GIUSEPPE NICOLA	10,000000	5,000000	0,000000	8,000000	10,000000	15,000000	7,000000	10,000000	65,000000	8,863636	73,863636	30,50537634
893	PARLANTE ROSANGELA	PARLANTE ROSANGELA	10,000000	5,000000	0,000000	8,000000	10,000000	15,000000	7,000000	10,000000	65,000000	8,863636	73,863636	40,64784946
894	DALOISO MIRIANA	DALOISO MIRIANA	10,000000	25,000000	0,000000	8,000000	9,000000	15,000000	10,000000	10,000000	87,000000	11,863636	98,863636	19,40591398
895	TRINCHERA ENRICA	TRINCHERA ENRICA	10,000000	25,000000	0,000000	8,000000	9,000000	15,000000	10,000000	10,000000	87,000000	11,863636	98,863636	24,89784946
896	ROLLI GIORGIA	ROLLI GIORGIA	9,319051	0,000000	12,000000	8,000000	9,534632	15,000000	10,000000	10,000000	73,853684	0,000000	73,853684	21,28225806
897	CIRIELLO ALESSANDRO	TERRA SEVERA DI CIRIELLO ALESSANDRO E FRATELLI SOCIETA' SEMPLICE AGRICOLA	10,000000	10,000000	0,000000	8,000000	7,346120	7,000000	10,000000	10,000000	62,346120	8,501744	70,847864	19,83333333
898	PRENCIPE LEONARDO	PRENCIPE LEONARDO	2,000000	5,000000	0,000000	8,000000	9,669672	15,000000	10,000000	10,000000	59,669672	8,136773	67,806445	22,23655914
899	DE PALMA GIANDOMENICO	DE PALMA GIANDOMENICO	10,000000	0,000000	0,000000	8,000000	8,000000	15,000000	7,000000	10,000000	58,000000	7,909091	65,909091	26,04032258
900	MARUCCI GIUSEPPE	MARUCCI GIUSEPPE	10,000000	5,000000	0,000000	8,000000	8,000000	15,000000	7,000000	10,000000	63,000000	8,590909	71,590909	20,26344086
901	DE PALO FRANCESCA	DE PALO FRANCESCA	9,113150	0,000000	12,000000	8,000000	9,556575	15,000000	10,000000	10,000000	73,669725	0,000000	73,669725	28,25
902	DIBENEDETTO FILIPPO	AZIENDA AGRICOLA MALVANI S.S.	9,059051	10,000000	0,000000	8,000000	6,881898	13,000000	7,000000	10,000000	63,940949	8,719220	72,660169	25,3938172
903	DIBENEDETTO LILLA	AZIENDA AGRICOLA MALVANI S.S.	9,059051	10,000000	0,000000	8,000000	6,881898	13,000000	7,000000	10,000000	63,940949	8,719220	72,660169	25,3938172
904	DE MICHELE ANTONIO	TENUTA DE MICHELE S.S. SOCIETA' AGRICOLA	8,377689	0,000000	0,000000	0,000000	7,956777	13,000000	7,000000	10,000000	46,334466	6,318336	52,652802	29,30913978
905	DE MICHELE MICHELE	TENUTA DE MICHELE S.S. SOCIETA' AGRICOLA	8,377689	0,000000	0,000000	0,000000	7,956777	13,000000	7,000000	10,000000	46,334466	6,318336	52,652802	29,30913978
906	CHIARELLI DONATO	CHIARELLI DONATO	9,100835	0,000000	12,000000	8,000000	9,550417	15,000000	10,000000	10,000000	73,651252	0,000000	73,651252	30,02150538
907	NATUZZI IDA	SOCIETA' AGRICOLA SORELLE NATUZZI S.S.	8,240527	5,000000	0,000000	8,000000	8,518945	15,000000	10,000000	10,000000	64,759473	8,830837	73,590310	27,53225806
908	JEHANNET AMELIE JACQUELINE RA	JEHANNET AMELIE JACQUELINE RA	9,857861	0,000000	12,000000	8,000000	9,928930	15,000000	10,000000	10,000000	74,786791	0,000000	74,786791	36,6344086
909	D'ERRICO FRANCESCA	TENUTA D'ERRICO S.S. SOCIETA' AGRICOLA	7,578313	0,000000	0,000000	0,000000	8,605422	13,000000	7,000000	10,000000	46,183735	6,297782	52,481517	28,4422043
910	DI LELLA ROSA MARIAPIA	TENUTA D'ERRICO S.S. SOCIETA' AGRICOLA	7,578313	0,000000	0,000000	0,000000	8,605422	13,000000	7,000000	10,000000	46,183735	6,297782	52,481517	28,4422043
911	DI MUZIO MARIANNA	DI MUZIO MARIANNA	2,000000	0,000000	0,000000	8,000000	9,000000	15,000000	3,000000	10,000000	47,000000	6,409091	53,409091	18,65591398
912	GENTILE DONATO	GENTILE DONATO	10,000000	0,000000	0,000000	0,000000	9,000000	15,000000	3,000000	10,000000	47,000000	6,409091	53,409091	19,37365591
913	PERFETTO ALBERTO	PERFETTO ALBERTO	2,000000	0,000000	0,000000	8,000000	5,000000	15,000000	7,000000	10,000000	47,000000	6,409091	53,409091	20,66666667
914	BOTTA GRAZIA	BOTTA GRAZIA	2,000000	0,000000	0,000000	0,000000	10,000000	15,000000	10,000000	10,000000	47,000000	6,409091	53,409091	23,50806452
915	PINTO ANDREA	BIOAGRI PINTO SOCIETA' SEMPLICE	2,000000	0,000000	0,000000	8,000000	5,000000	15,000000	7,000000	10,000000	47,000000	6,409091	53,409091	23,55913978
916	PINTO LUIGI	BIOAGRI PINTO SOCIETA' SEMPLICE	2,000000	0,000000	0,000000	8,000000	5,000000	15,000000	7,000000	10,000000	47,000000	6,409091	53,409091	23,55913978
917	FERRI MICHELE	FERRI MICHELE	2,000000	0,000000	0,000000	8,000000	5,000000	15,000000	7,000000	10,000000	47,000000	6,409091	53,409091	26,30645161
918	CASTELLI ROBERTA PIA	CASTELLI ROBERTA PIA	2,000000	0,000000	0,000000	8,000000	5,000000	15,000000	7,000000	10,000000	47,000000	6,409091	53,409091	26,91129032
919	SICONOLFI MARCO GENEROSO	SICONOLFI MARCO GENEROSO	2,000000	0,000000	0,000000	8,000000	5,000000	15,000000	7,000000	10,000000	47,000000	6,409091	53,409091	30,4516129
920	CORBO GIOVANNI	CORBO GIOVANNI	2,000000	0,000000	0,000000	8,000000	5,000000	15,000000	7,000000	10,000000	47,000000	6,409091	53,409091	34,77150538
921	RUSSO SAVERIO	RUSSO SAVERIO	2,000000	0,000000	0,000000	8,000000	9,000000	15,000000	3,000000	10,000000	47,000000	6,409091	53,409091	35,07526882
922	TUCCI PASQUALE	TUCCI PASQUALE	2,000000	0,000000	0,000000	8,000000	5,000000	15,000000	7,000000	10,000000	47,000000	6,409091	53,409091	39,30376344
923	HALUSHKO OLENA VASYLIVNA	HALUSHKO OLENA VASYLIVNA	2,000000	0,000000	0,000000	0,000000	10,000000	15,000000	10,000000	10,000000	47,000000	6,409091	53,409091	39,68548387
924	CAMPANALE FRANCESCO	CAMPANALE FRANCESCO	8,931693	0,000000	12,000000	8,000000	9,465847	15,000000	10,000000	10,000000	73,397540	0,000000	73,397540	31,69623656
925	MALERBA ILENIA	MALERBA ILENIA	9,370071	0,000000	12,000000	8,000000	8,951605	15,000000	10,000000	10,000000	73,321676	0,000000	73,321676	38,6344086
926	SCALERA GIACOMO	SCALERA GIACOMO	8,000000	5,000000	0,000000	8,000000	8,481387	15,000000	10,000000	10,000000	64,481387	8,792916	73,274303	33,51075269
927	SANTINO CONSOLATA	SANTINO CONSOLATA	2,000000	0,000000	0,000000	8,000000	10,000000	13,000000	3,000000	10,000000	46,000000	6,272727	52,272727	31,63978495
928	CIUFFREDA MARGHERITA	CIUFFREDA MARGHERITA	2,016298	0,000000	12,000000	0,000000	9,997963	15,000000	7,000000	10,000000	56,014261	0,000000	56,014261	39,5

PSR PUGLIA 2014 - 2020

PACCHETTO GIOVANI – Bando pubblicato nel BURP n. 87 del 28/07/2016 e ss.mm.ii.

Sottomisura 4.1.B – Sostegno per investimenti materiali e immateriali finalizzati a migliorare la redditività, la competitività e la sostenibilità delle aziende agricole singole e associate.

Dettaglio punteggi conseguiti in applicazione dei criteri di selezione di cui all'operazione 4.1.B

			PUNTEGGIO											
POSIZIONE	RICHIEDENTE PREMIO	DENOMINAZIONE AZIENDA	PRINCIPIO 1	PRINCIPIO 2	PRINCIPIO 3	PRINCIPIO 4	PRINCIPIO 5	PRINCIPIO 6	PRINCIPIO 7	PRINCIPIO 8	SUBTOTALE	PONDERAZIONE PRINCIPIO 3	TOTALE	ETA' MEDIA
929	CILFONE ANGELA	CILFONE ANGELA	2,000000	10,000000	0,000000	8,000000	9,000000	13,000000	7,000000	10,000000	59,000000	8,045455	67,045455	28,87365591
930	MARASCO ARIANNA	MARASCO ARIANNA	8,688737	0,000000	12,000000	8,000000	9,344369	15,000000	10,000000	10,000000	73,033106	0,000000	73,033106	21,13709677
931	GIANNETTA ANTONIO	GIANNETTA ANTONIO	2,000000	0,000000	6,000000	8,000000	9,000000	15,000000	3,000000	10,000000	53,000000	0,000000	53,000000	29,1344086
932	CALABRESE COSIMO	CALABRESE COSIMO	8,000000	10,000000	6,000000	8,000000	9,000000	15,000000	7,000000	10,000000	73,000000	0,000000	73,000000	30,25806452
933	LAPENNA LOREDANA ANNA	SOCIETA' AGRICOLA AGRIZAZA	10,000000	10,000000	12,000000	8,000000	6,000000	13,000000	3,000000	10,000000	72,000000	0,000000	72,000000	34,11155914
934	ZAZA VINCENZO	SOCIETA' AGRICOLA AGRIZAZA	10,000000	10,000000	12,000000	8,000000	6,000000	13,000000	3,000000	10,000000	72,000000	0,000000	72,000000	34,11155914
935	GIAMBATTISTA GIOVANNI	GIAMBATTISTA GIOVANNI	2,000000	0,000000	0,000000	8,000000	8,612909	15,000000	3,000000	10,000000	46,612909	6,356306	52,969215	27,06182796
936	SARDARO RUGGIERO	SARDARO RUGGIERO	8,351638	25,000000	0,000000	8,000000	9,824181	15,000000	10,000000	10,000000	86,175819	11,751248	97,927067	36,35752688
937	SERIO GAETANO	SOCIETA' AGRICOLA ZOOTECHALLEVA S.S.	2,292941	20,000000	0,000000	8,000000	8,097647	13,000000	10,000000	10,000000	71,390588	9,735080	81,125668	23,87455197
938	SERIO GIOVANNA	SOCIETA' AGRICOLA ZOOTECHALLEVA S.S.	2,292941	20,000000	0,000000	8,000000	8,097647	13,000000	10,000000	10,000000	71,390588	9,735080	81,125668	23,87455197
939	SERIO ROBERTO	SOCIETA' AGRICOLA ZOOTECHALLEVA S.S.	2,292941	20,000000	0,000000	8,000000	8,097647	13,000000	10,000000	10,000000	71,390588	9,735080	81,125668	23,87455197
940	FANTETTI GIUSEPPE	FANTETTI GIUSEPPE	10,000000	0,000000	0,000000	8,000000	8,000000	15,000000	7,000000	10,000000	58,000000	7,909091	65,909091	26,84139785
941	QUITADAMO VINCENZO MATTEO	QUITADAMO VINCENZO MATTEO	10,000000	0,000000	0,000000	8,000000	8,000000	0,000000	7,000000	10,000000	43,000000	5,863636	48,863636	34,53494624
942	TROPIANO ROSANNA LUCIA	TROPIANO ROSANNA LUCIA	8,568019	0,000000	12,000000	8,000000	9,284010	15,000000	10,000000	10,000000	72,852029	0,000000	72,852029	28,67204301
943	MEULI PAOLO	MEULI PAOLO	8,550847	0,000000	12,000000	8,000000	9,275424	15,000000	10,000000	10,000000	72,826271	0,000000	72,826271	35,36290323
944	PACCIONE GIOVANNA	PACCIONE GIOVANNA	8,518082	0,000000	12,000000	8,000000	9,259041	15,000000	10,000000	10,000000	72,777123	0,000000	72,777123	24,34946237
945	SICOLO ANGELARITA	SICOLO ANGELARITA	10,000000	0,000000	12,000000	8,000000	10,000000	15,000000	10,000000	10,000000	75,000000	0,000000	75,000000	37,47311828
946	CALABRESE ERICA	SOCIETA' AGRICOLA ERIMAR BIO S.R.L.S.	8,485632	0,000000	12,000000	8,000000	9,242816	15,000000	10,000000	10,000000	72,728449	0,000000	72,728449	28,44086022
947	SGARRO RAFFAELE PIO	SGARRO RAFFAELE PIO	8,000000	25,000000	0,000000	8,000000	10,000000	15,000000	10,000000	10,000000	86,000000	11,727273	97,727273	19,86827957
948	AZZARONE FRANCESCO	AZZARONE FRANCESCO	2,000000	0,000000	12,000000	0,000000	10,000000	15,000000	7,000000	10,000000	56,000000	0,000000	56,000000	26,16129032
949	CATENAZZO ROSA	LA VULGANO SAS SOCIETA' AGRICOLA DI CATENAZZO ROSA & C.	8,185636	0,000000	0,000000	0,000000	7,319613	13,000000	7,000000	10,000000	45,505249	6,205261	51,710510	38,26075269
950	GARRA VERONICA	GARRA VERONICA	5,120502	25,000000	0,000000	8,000000	9,000000	15,000000	10,000000	10,000000	82,120502	11,198250	93,318752	29,90860215
951	LOIODICE FABRIZIO	SOCIETA' AGRICOLA LOIODICE S.S.	8,415686	0,000000	12,000000	8,000000	9,207843	15,000000	10,000000	10,000000	72,623529	0,000000	72,623529	32,05241935
952	LOIODICE ROSSELLA	SOCIETA' AGRICOLA LOIODICE S.S.	8,415686	0,000000	12,000000	8,000000	9,207843	15,000000	10,000000	10,000000	72,623529	0,000000	72,623529	32,05241935
953	DI ROMA ANTONIO	F.LLI DI ROMA SOCIETA' SEMPLICE AGRICOLA DI ANTONIO, DONATO ED ERMINIA DI ROMA	10,000000	25,000000	0,000000	8,000000	9,000000	13,000000	10,000000	10,000000	85,000000	11,590909	96,590909	32,01164875
954	DI ROMA DONATO	F.LLI DI ROMA SOCIETA' SEMPLICE AGRICOLA DI ANTONIO, DONATO ED ERMINIA DI ROMA	10,000000	25,000000	0,000000	8,000000	9,000000	13,000000	10,000000	10,000000	85,000000	11,590909	96,590909	32,01164875
955	DI ROMA ERMINIA	F.LLI DI ROMA SOCIETA' SEMPLICE AGRICOLA DI ANTONIO, DONATO ED ERMINIA DI ROMA	10,000000	25,000000	0,000000	8,000000	9,000000	13,000000	10,000000	10,000000	85,000000	11,590909	96,590909	32,01164875
956	COTTURRI FABIOLA	COTTURRI FABIOLA	8,000000	5,000000	0,000000	8,000000	9,000000	13,000000	10,000000	10,000000	63,000000	8,590909	71,590909	19,4327957
957	DRAGONE ANNA	DRAGONE SOCIETA' AGRICOLA SEMPLICE	8,000000	5,000000	0,000000	8,000000	9,000000	13,000000	10,000000	10,000000	63,000000	8,590909	71,590909	21,41666667
958	DRAGONE LUIGI	DRAGONE SOCIETA' AGRICOLA SEMPLICE	8,000000	5,000000	0,000000	8,000000	9,000000	13,000000	10,000000	10,000000	63,000000	8,590909	71,590909	21,41666667
959	SCHIFONE SALVATORE	SCHIFONE SALVATORE	8,000000	5,000000	0,000000	8,000000	9,000000	13,000000	10,000000	10,000000	63,000000	8,590909	71,590909	29,94086022
960	TAMBONE VINCENZO	TAMBONE VINCENZO	10,000000	5,000000	12,000000	8,000000	9,584000	15,000000	3,000000	10,000000	72,584000	0,000000	72,584000	34,46236559
961	CAMPANALE VITO	CAMPANALE VITO	9,179800	5,000000	0,000000	8,000000	9,589900	15,000000	7,000000	10,000000	63,769701	8,695868	72,465569	23,03494624
962	D'ONGHIA MARIA	D'ONGHIA MARIA	9,017653	5,000000	6,000000	8,000000	9,446521	15,000000	10,000000	10,000000	72,464174	0,000000	72,464174	39,7016129
963	LARUCCIA ALESSANDRO	LARUCCIA ALESSANDRO	8,242878	0,000000	12,000000	8,000000	9,121439	15,000000	10,000000	10,000000	72,364317	0,000000	72,364317	29,73655914
964	ACCOGLI SERENA	ACCOGLI SERENA	8,235722	0,000000	12,000000	8,000000	9,117861	15,000000	10,000000	10,000000	72,353583	0,000000	72,353583	31,3655914
965	MARTINELLI ALESSANDRA	MARTINELLI ALESSANDRA	9,558330	0,000000	12,000000	8,000000	9,779165	11,000000	10,000000	10,000000	70,337495	0,000000	70,337495	36,55913978
966	LIPPOLIS GIOVANNI	SOCIETA' AGRICOLA LI.SA.SS.	8,001418	10,000000	0,000000	8,000000	8,000709	7,000000	10,000000	10,000000	61,002126	8,318472	69,320598	28,59811828
967	SANTORO ROSA	SOCIETA' AGRICOLA LI.SA.SS.	8,001418	10,000000	0,000000	8,000000	8,000709	7,000000	10,000000	10,000000	61,002126	8,318472	69,320598	28,59811828
968	SALVATORE DOMENICO	SALVATORE DOMENICO	2,000000	0,000000	0,000000	0,000000	9,000000	15,000000	10,000000	10,000000	46,000000	6,272727	52,272727	19,76344086
969	GIAMBATTISTA LUCIANO	GIAMBATTISTA LUCIANO	2,000000	0,000000	0,000000	0,000000	9,000000	15,000000	10,000000	10,000000	46,000000	6,272727	52,272727	26,39784946
970	TOMA MATTEA	TOMA MATTEA	10,000000	0,000000	0,000000	0,000000	8,000000	15,000000	3,000000	10,000000	46,000000	6,272727	52,272727	26,46774194
971	CALZONE ANTONIO	CALZONE ANTONIO	2,000000	0,000000	0,000000	0,000000	9,000000	15,000000	10,000000	10,000000	46,000000	6,272727	52,272727	27,56182796
972	MORRA CARMELO	MORRA CARMELO	2,000000	0,000000	0,000000	0,000000	9,000000	15,000000	10,000000	10,000000	46,000000	6,272727	52,272727	30,17741935
973	RINALDI MARIA ANTONIETTA	RINALDI MARIA ANTONIETTA	10,000000	0,000000	0,000000	0,000000	8,000000	15,000000	3,000000	10,000000	46,000000	6,272727	52,272727	30,62096774
974	DE NITTIS GERARDO LUIGI	DE NITTIS GERARDO LUIGI	2,000000	0,000000	0,000000	0,000000	9,000000	15,000000	10,000000	10,000000	46,000000	6,272727	52,272727	37,97043011
975	ACCETTA DARIO	ACCETTA DARIO	8,223170	0,000000	12,000000	8,000000	8,940569	15,000000	10,000000	10,000000	72,163739	0,000000	72,163739	23,69086022
976	ZINGARIELLO GIANLUCA	SOC. AGR. LA SEMPLICE DI ZINGARIELLO G.CA E G.NNI	2,000000	0,000000	0,000000	8,000000	5,000000	13,000000	7,000000	10,000000	45,000000	6,136364	51,136364	19,9422043
977	ZINGARIELLO GIOVANNI	SOC. AGR. LA SEMPLICE DI ZINGARIELLO G.CA E G.NNI	2,000000	0,000000	0,000000	8,000000	5,000000	13,000000	7,000000	10,000000	45,000000	6,136364	51,136364	19,9422043
978	DANZA LIDIA	LA MASSERIOLA SOCIETA' AGRICOLA	2,000000	0,000000	0,000000	0,000000	10,000000	13,000000	10,000000	10,000000	45,000000	6,136364	51,136364	29,74327957
979	IANNACCI ANTONIO	LA MASSERIOLA SOCIETA' AGRICOLA	2,000000	0,000000	0,000000	0,000000	10,000000	13,000000	10,000000	10,000000	45,000000	6,136364	51,136364	29,74327957

ALLEGATO A2

PSR PUGLIA 2014 - 2020

PACCHETTO GIOVANI – Bando pubblicato nel BURP n. 87 del 28/07/2016 e ss.mm.ii.

Sottomisura 4.1.B – Sostegno per investimenti materiali e immateriali finalizzati a migliorare la redditività, la competitività e la sostenibilità delle aziende agricole singole e associate.

Dettaglio punteggi conseguiti in applicazione dei criteri di selezione di cui all'operazione 4.1.B

			PUNTEGGIO											
POSIZIONE	RICHIEDENTE PREMIO	DENOMINAZIONE AZIENDA	PRINCIPIO 1	PRINCIPIO 2	PRINCIPIO 3	PRINCIPIO 4	PRINCIPIO 5	PRINCIPIO 6	PRINCIPIO 7	PRINCIPIO 8	SUBTOTALE	PONDERAZIONE PRINCIPIO 3	TOTALE	ETA' MEDIA
980	LATINO FABIO	LATINO FABIO	8,089536	0,000000	12,000000	8,000000	9,044768	15,000000	10,000000	10,000000	72,134304	0,000000	72,134304	22,83064516
981	MARIANO MARCO	MARIANO MARCO	8,077277	0,000000	12,000000	8,000000	9,038639	15,000000	10,000000	10,000000	72,115916	0,000000	72,115916	35,92473118
982	CHIAROLLA GIOVANNI	AZIENDA AGRICOLA "PADROUN VICINZ" SOCIETA' AGICOLA SEMPLICE	9,033191	0,000000	12,000000	8,000000	8,061967	15,000000	10,000000	10,000000	72,095158	0,000000	72,095158	20,12768817
983	CHIAROLLA GIUSEPPE	AZIENDA AGRICOLA "PADROUN VICINZ" SOCIETA' AGICOLA SEMPLICE	9,033191	0,000000	12,000000	8,000000	8,061967	15,000000	10,000000	10,000000	72,095158	0,000000	72,095158	20,12768817
984	SPALLUTO SARA	SPALLUTO SARA	8,054754	0,000000	12,000000	8,000000	9,027377	15,000000	10,000000	10,000000	72,082131	0,000000	72,082131	24,62903226
985	ANDRIANI FEDERICO	ANDRIANI FEDERICO	8,400000	25,000000	0,000000	8,000000	9,000000	15,000000	10,000000	10,000000	85,400000	11,645455	97,045455	22,80376344
986	STOMEO FRANCESCO	STOMEO FRANCESCO	8,021894	0,000000	12,000000	8,000000	9,010947	15,000000	10,000000	10,000000	72,032842	0,000000	72,032842	21,87365591
987	VERNA ANDREA	VERNA ANDREA	8,011967	0,000000	12,000000	8,000000	9,005983	15,000000	10,000000	10,000000	72,017950	0,000000	72,017950	31,3844086
988	ZITO VITO	ZITO VITO	8,010460	0,000000	12,000000	8,000000	9,005230	15,000000	10,000000	10,000000	72,015690	0,000000	72,015690	35,57795699
989	LESTINGI SAVERIO	LESTINGI SAVERIO	8,009680	0,000000	12,000000	8,000000	9,004840	15,000000	10,000000	10,000000	72,014520	0,000000	72,014520	39,30645161
990	BACHUR EWA	BACHUR EWA	3,886660	0,000000	12,000000	8,000000	10,000000	15,000000	7,000000	10,000000	65,886660	0,000000	65,886660	40,25
991	FRACELLA FRANCESCO	FRACELLA FRANCESCO	8,000223	0,000000	12,000000	8,000000	9,000111	15,000000	10,000000	10,000000	72,000334	0,000000	72,000334	30,18817204
992	QUARTA DAVIDE	QUARTA DAVIDE	10,000000	0,000000	12,000000	8,000000	10,000000	15,000000	7,000000	10,000000	72,000000	0,000000	72,000000	18,09408602
993	VOLPE FRANCESCO	VOLPE FRANCESCO	8,000000	0,000000	12,000000	8,000000	9,000000	15,000000	10,000000	10,000000	72,000000	0,000000	72,000000	19,22849462
994	PASTORE GABRIELE	PASTORE GABRIELE	8,000000	0,000000	12,000000	8,000000	9,000000	15,000000	10,000000	10,000000	72,000000	0,000000	72,000000	19,4516129
995	SGURA GRAZIA ULIANA	SGURA GRAZIA ULIANA	10,000000	0,000000	12,000000	8,000000	10,000000	15,000000	7,000000	10,000000	72,000000	0,000000	72,000000	19,46774194
996	FRANCAVILLA FEDERICA	FRANCAVILLA FEDERICA	10,000000	0,000000	12,000000	8,000000	10,000000	15,000000	7,000000	10,000000	72,000000	0,000000	72,000000	20,56182796
997	CANTATORE RAUL	CANTATORE RAUL	8,000000	0,000000	12,000000	8,000000	9,000000	15,000000	10,000000	10,000000	72,000000	0,000000	72,000000	20,62365591
998	BASILE FRANCESCO	BASILE FRANCESCO	2,000000	0,000000	12,000000	0,000000	7,000000	13,000000	7,000000	10,000000	51,000000	0,000000	51,000000	20,72311828
999	SPAGNUOLO EMANUELE	SPAGNUOLO EMANUELE	8,000000	0,000000	12,000000	8,000000	9,000000	15,000000	10,000000	10,000000	72,000000	0,000000	72,000000	21,19354839
1000	LO CAPUTO NICOLA	LO CAPUTO NICOLA	8,000000	0,000000	12,000000	8,000000	9,000000	15,000000	10,000000	10,000000	72,000000	0,000000	72,000000	21,98655914
1001	ABBADESSA BENEDETTO	ABBADESSA BENEDETTO	10,000000	0,000000	12,000000	8,000000	10,000000	15,000000	7,000000	10,000000	72,000000	0,000000	72,000000	22,79569892
1002	FORTUNATO FEDERICO	FORTUNATO FEDERICO	8,000000	0,000000	12,000000	8,000000	9,000000	15,000000	10,000000	10,000000	72,000000	0,000000	72,000000	22,81989247
1003	CANTATORE MARCO	CANTATORE MARCO	8,000000	0,000000	12,000000	8,000000	9,000000	15,000000	10,000000	10,000000	72,000000	0,000000	72,000000	22,84946237
1004	DE NICOLO LUIGI	SOCIETA' AGRICOLA MONDO PIANTE SOCIETA' SEMPLICE	10,000000	10,000000	12,000000	8,000000	6,000000	11,000000	3,000000	10,000000	70,000000	0,000000	70,000000	23,12903226
1005	DE NICOLO ORNELLA	SOCIETA' AGRICOLA MONDO PIANTE SOCIETA' SEMPLICE	10,000000	10,000000	12,000000	8,000000	6,000000	11,000000	3,000000	10,000000	70,000000	0,000000	70,000000	23,12903226
1006	DIBENEDETTO ANDREA	NATURA VIS SOCIETA' SEMPLICE AGRICOLA	8,000000	0,000000	12,000000	8,000000	9,000000	15,000000	10,000000	10,000000	72,000000	0,000000	72,000000	23,20833333
1007	DIBENEDETTO DOMENICO	NATURA VIS SOCIETA' SEMPLICE AGRICOLA	8,000000	0,000000	12,000000	8,000000	9,000000	15,000000	10,000000	10,000000	72,000000	0,000000	72,000000	23,20833333
1008	NANNA LEONARDO	NANNA LEONARDO	8,000000	0,000000	12,000000	8,000000	9,000000	15,000000	10,000000	10,000000	72,000000	0,000000	72,000000	23,3844086
1009	TERLIZZI ISIDORO	TERLIZZI ISIDORO	10,000000	0,000000	12,000000	8,000000	10,000000	15,000000	7,000000	10,000000	72,000000	0,000000	72,000000	24,27956989
1010	CACUCCIOLO TIZIANA	CACUCCIOLO TIZIANA	8,000000	0,000000	12,000000	8,000000	9,000000	15,000000	10,000000	10,000000	72,000000	0,000000	72,000000	24,4327957
1011	ROSCINO ALESSIA	ROSCINO ALESSIA	8,000000	0,000000	12,000000	8,000000	9,000000	15,000000	10,000000	10,000000	72,000000	0,000000	72,000000	25,12634409
1012	PANARESE CARMEN	PANARESE CARMEN	10,000000	0,000000	12,000000	8,000000	10,000000	15,000000	7,000000	10,000000	72,000000	0,000000	72,000000	25,43817204
1013	LODRAGO STEFANO	LODRAGO STEFANO	8,000000	0,000000	12,000000	8,000000	9,000000	15,000000	10,000000	10,000000	72,000000	0,000000	72,000000	25,83333333
1014	NUZZACI VALENTINA	NUZZACI VALENTINA	8,000000	0,000000	12,000000	8,000000	9,000000	15,000000	10,000000	10,000000	72,000000	0,000000	72,000000	25,87096774
1015	TUNNO VITTORIA	AZIENDA AGRICOLA VITTORIA SRLS	8,000000	0,000000	12,000000	8,000000	9,000000	15,000000	10,000000	10,000000	72,000000	0,000000	72,000000	25,87365591
1016	PREZIOSO GIUSEPPE	PREZIOSO GIUSEPPE	10,000000	0,000000	12,000000	8,000000	10,000000	15,000000	7,000000	10,000000	72,000000	0,000000	72,000000	26,08602151
1017	LENTI CEO LAURA	LENTI CEO LAURA	8,000000	5,000000	12,000000	8,000000	9,000000	7,000000	10,000000	10,000000	69,000000	0,000000	69,000000	26,49731183
1018	DI FORENZA DANIELE	MONTE CARAFA BIO SOCIETA AGRICOLA S.R.L.	8,000000	10,000000	6,000000	8,000000	9,000000	13,000000	7,000000	10,000000	71,000000	0,000000	71,000000	27,04301075
1019	TRAGNI GIUSEPPE	TRAGNI GIUSEPPE	8,000000	0,000000	12,000000	8,000000	9,000000	15,000000	10,000000	10,000000	72,000000	0,000000	72,000000	28,07795699
1020	COLETTA ROSA	COLETTA ROSA	8,000000	0,000000	12,000000	8,000000	9,000000	15,000000	10,000000	10,000000	72,000000	0,000000	72,000000	28,5483871
1021	D'ATTOMA ORLANDO	MASSERIA DEL MONTE SOCIETA AGRICOLA S.S.	8,000000	0,000000	12,000000	8,000000	9,000000	15,000000	10,000000	10,000000	72,000000	0,000000	72,000000	29,78897849
1022	VENERITO ALESSANDRO	MASSERIA DEL MONTE SOCIETA AGRICOLA S.S.	8,000000	0,000000	12,000000	8,000000	9,000000	15,000000	10,000000	10,000000	72,000000	0,000000	72,000000	29,78897849
1023	CAPUTO FRANCESCO	CAPUTO FRANCESCO	8,000000	0,000000	12,000000	8,000000	9,000000	15,000000	10,000000	10,000000	72,000000	0,000000	72,000000	30,36290323
1024	LAERA VINCENZO	LAERA VINCENZO	8,000000	0,000000	12,000000	8,000000	9,000000	15,000000	10,000000	10,000000	72,000000	0,000000	72,000000	30,55913978
1025	CARELLO EDOARDO	CARELLO EDOARDO	8,000000	0,000000	12,000000	8,000000	9,000000	15,000000	10,000000	10,000000	72,000000	0,000000	72,000000	32,40591398
1026	CALO' MARIANNA	CALO' MARIANNA	10,000000	0,000000	12,000000	8,000000	10,000000	15,000000	7,000000	10,000000	72,000000	0,000000	72,000000	33,4516129
1027	RANALDO FRANCESCO	RANALDO FRANCESCO	8,000000	0,000000	12,000000	8,000000	9,000000	15,000000	10,000000	10,000000	72,000000	0,000000	72,000000	33,63172043
1028	VALENZANO STEFANIA	VALENZANO STEFANIA	8,000000	0,000000	12,000000	8,000000	9,000000	15,000000	10,000000	10,000000	72,000000	0,000000	72,000000	33,73924731
1029	MAGGIO LUIGINA SERENA	MAGGIO LUIGINA SERENA	8,000000	0,000000	12,000000	8,000000	9,000000	15,000000	10,000000	10,000000	72,000000	0,000000	72,000000	33,88172043
1030	FARI' FRANCESCO	FARI' FRANCESCO	8,000000	0,000000	12,000000	8,000000	9,000000	15,000000	10,000000	10,000000	72,000000	0,000000	72,000000	35,26344086
1031	NITTI ANNAROSA	NITTI ANNAROSA	8,000000	0,000000	12,000000	8,000000	9,000000	15,000000	10,000000	10,000000	72,000000	0,000000	72,000000	35,94892473
1032	DALLASERRA ABOLIS DANIELA	SOCIETA' AGRICOLA GOLDENBROWN S.A.S. DI DALLASERRA ABOLIS DANIELA & C.	8,000000	0,000000	12,000000	8,000000	9,000000	15,000000	10,000000	10,000000	72,000000	0,000000	72,000000	36,45430108

PSR PUGLIA 2014 - 2020

PACCHETTO GIOVANI – Bando pubblicato nel BURP n. 87 del 28/07/2016 e ss.mm.ii.

Sottomisura 4.1.B – Sostegno per investimenti materiali e immateriali finalizzati a migliorare la redditività, la competitività e la sostenibilità delle aziende agricole singole e associate.

Dettaglio punteggi conseguiti in applicazione dei criteri di selezione di cui all'operazione 4.1.B

			PUNTEGGIO											
POSIZIONE	RICHIEDENTE PREMIO	DENOMINAZIONE AZIENDA	PRINCIPIO 1	PRINCIPIO 2	PRINCIPIO 3	PRINCIPIO 4	PRINCIPIO 5	PRINCIPIO 6	PRINCIPIO 7	PRINCIPIO 8	SUBTOTALE	PONDERAZIONE PRINCIPIO 3	TOTALE	ETA' MEDIA
1033	ARGESE PIERO	ARGESE PIERO	10,000000	0,000000	12,000000	8,000000	10,000000	15,000000	7,000000	10,000000	72,000000	0,000000	72,000000	36,67473118
1034	DE RICCARDIS ORAZIO	DE RICCARDIS ORAZIO	10,000000	0,000000	12,000000	8,000000	10,000000	15,000000	7,000000	10,000000	72,000000	0,000000	72,000000	36,85752688
1035	STAMA PASQUA	STAMA PASQUA	8,000000	0,000000	12,000000	8,000000	9,000000	15,000000	10,000000	10,000000	72,000000	0,000000	72,000000	37,03763441
1036	QUARTA MAURO	FAMI S.A.S. SOCIETA' AGRICOLA DI QUARTA MAURO & C.	8,000000	0,000000	12,000000	8,000000	9,000000	15,000000	10,000000	10,000000	72,000000	0,000000	72,000000	37,60215054
1037	BORTONE DANIELE	BORTONE DANIELE	8,000000	0,000000	12,000000	8,000000	9,000000	15,000000	10,000000	10,000000	72,000000	0,000000	72,000000	38,56989247
1038	CAPUTO DAMIANO	CAPUTO DAMIANO	10,000000	25,000000	12,000000	8,000000	9,000000	11,000000	10,000000	10,000000	95,000000	0,000000	95,000000	38,93817204
1039	DEL SOLE RAFFAELE	AZIENDA AGRICOLA DEL SOLE DI DEL SOLE RAFFAELE E MICHELE & C. S.A.S.	9,983291	0,000000	12,000000	8,000000	9,991645	15,000000	7,000000	10,000000	71,974936	0,000000	71,974936	19,98655914
1040	PAVONE MICHELE	PAVONE MICHELE	2,000000	0,000000	0,000000	8,000000	8,856558	13,000000	3,000000	10,000000	44,856558	6,116803	50,973362	39,12096774
1041	GABRIELI TOMMASI GIORGIO MARIA	GABRIELI TOMMASI GIORGIO MARIA	8,292683	25,000000	0,000000	8,000000	9,000000	15,000000	10,000000	10,000000	85,292683	11,630820	96,923503	19,72849462
1042	PISCAZZI PAOLO	PISCAZZI PAOLO	10,000000	0,000000	12,000000	8,000000	9,904507	15,000000	7,000000	10,000000	71,904507	0,000000	71,904507	19,4327957
1043	RIGOLINI MAURIZIO	RIGOLINI MAURIZIO	10,000000	0,000000	12,000000	8,000000	9,901359	15,000000	7,000000	10,000000	71,901359	0,000000	71,901359	37,20698925
1044	SAVINO FRANCESCO	SAVINO FRANCESCO	9,922050	0,000000	12,000000	8,000000	9,961025	15,000000	7,000000	10,000000	71,883074	0,000000	71,883074	24,98387097
1045	MENONNA EMANUEL	FRATELLI MENONNA SOCIETA' SEMPLICE AGRICOLA	9,001200	0,000000	0,000000	8,000000	8,124850	0,000000	7,000000	10,000000	42,126050	5,744461	47,870512	20,48521505
1046	MENONNA FEDERICO	FRATELLI MENONNA SOCIETA' SEMPLICE AGRICOLA	9,001200	0,000000	0,000000	8,000000	8,124850	0,000000	7,000000	10,000000	42,126050	5,744461	47,870512	20,48521505
1047	FERRARA ALESSIO	FERRARA ALESSIO	9,980396	0,000000	12,000000	8,000000	10,000000	11,000000	10,000000	10,000000	70,980396	0,000000	70,980396	24,72849462
1048	CIAVARELLA NICOLA	AZ.AGRICOLA S.S. F.LLI CIAVARELLA DI NICOLA & VITO	9,581117	20,000000	12,000000	8,000000	9,000000	11,000000	10,000000	10,000000	89,581117	0,000000	89,581117	38,11424731
1049	CIAVARELLA VITO	AZ.AGRICOLA S.S. F.LLI CIAVARELLA DI NICOLA & VITO	9,581117	20,000000	12,000000	8,000000	9,000000	11,000000	10,000000	10,000000	89,581117	0,000000	89,581117	38,11424731
1050	SAULLE DOMENICO	SAULLE DOMENICO	9,878442	0,000000	12,000000	8,000000	9,939221	15,000000	7,000000	10,000000	71,817662	0,000000	71,817662	19,27150538
1051	PINTO MICHELE	PINTO MICHELE	9,863905	0,000000	12,000000	8,000000	9,931953	15,000000	7,000000	10,000000	71,795858	0,000000	71,795858	35,77150538
1052	STILLAVATO VINCENZO	STILLAVATO VINCENZO	9,964444	0,000000	12,000000	8,000000	6,786370	15,000000	10,000000	10,000000	71,750815	0,000000	71,750815	31,33602151
1053	PARISI MICHELE	PARISI MICHELE	9,832029	0,000000	12,000000	8,000000	9,916014	15,000000	7,000000	10,000000	71,748043	0,000000	71,748043	21,19354839
1054	GISMONDI MARIA	GISMONDI MARIA	9,798212	0,000000	12,000000	8,000000	9,899106	15,000000	7,000000	10,000000	71,697318	0,000000	71,697318	21,29301075
1055	BRINDISI LILIANA	BRINDISI LILIANA	10,000000	0,000000	12,000000	8,000000	9,687500	15,000000	7,000000	10,000000	71,687500	0,000000	71,687500	20,26612903
1056	DONGHIA ANTONIO	DONGHIA ANTONIO	9,773570	0,000000	12,000000	8,000000	9,886785	15,000000	7,000000	10,000000	71,660354	0,000000	71,660354	21,4327957
1057	LAVALLE MICHELE	LAVALLE MICHELE	9,770774	0,000000	12,000000	8,000000	9,885387	15,000000	7,000000	10,000000	71,656160	0,000000	71,656160	19,61290323
1058	CEFOLA CLAUDIA	AZIENDA AGRICOLA SAPORI DI MADRE PUGLIA S.A.S. DI MICHELE ANGELO RIEFOLO & C.	8,000000	25,000000	12,000000	8,000000	7,251116	7,000000	10,000000	10,000000	87,251116	0,000000	87,251116	30,06272401
1059	RIEFOLO MICHELE ANGELO	AZIENDA AGRICOLA SAPORI DI MADRE PUGLIA S.A.S. DI MICHELE ANGELO RIEFOLO & C.	8,000000	25,000000	12,000000	8,000000	7,251116	7,000000	10,000000	10,000000	87,251116	0,000000	87,251116	30,06272401
1060	SFORZA GRAZIA	AZIENDA AGRICOLA SAPORI DI MADRE PUGLIA S.A.S. DI MICHELE ANGELO RIEFOLO & C.	8,000000	25,000000	12,000000	8,000000	7,251116	7,000000	10,000000	10,000000	87,251116	0,000000	87,251116	30,06272401
1061	SUMMO ANNARITA	MASSERIA GIGANTE SOCIETA' AGRICOLA S.R.L.	10,000000	5,000000	0,000000	8,000000	8,361097	9,000000	10,000000	10,000000	60,361097	8,231059	68,592156	31,00537634
1062	ZIZZI CARMEN LUCREZIA	SOCIETA' AGRICOLA MASSERIA RIENZO S.S.	10,000000	0,000000	0,000000	8,000000	10,000000	15,000000	10,000000	10,000000	63,000000	8,590909	71,590909	19,0672043
1063	ZIZZI MARIA ANASTASIA	SOCIETA' AGRICOLA MASSERIA RIENZO S.S.	10,000000	0,000000	0,000000	8,000000	10,000000	15,000000	10,000000	10,000000	63,000000	8,590909	71,590909	19,0672043
1064	BLONDA ORONZO	BLONDA ORONZO	10,000000	0,000000	0,000000	8,000000	10,000000	15,000000	10,000000	10,000000	63,000000	8,590909	71,590909	19,77419355
1065	DONNO PIERPAOLO	DONNO PIERPAOLO	10,000000	0,000000	0,000000	8,000000	10,000000	15,000000	10,000000	10,000000	63,000000	8,590909	71,590909	20,45698925
1066	MONTEPELOSO FILIPPO	MONTEPELOSO FILIPPO	10,000000	0,000000	0,000000	8,000000	10,000000	15,000000	10,000000	10,000000	63,000000	8,590909	71,590909	30,19086022
1067	SICOLO DANIA	SICOLO DANIA	10,000000	0,000000	0,000000	8,000000	10,000000	15,000000	10,000000	10,000000	63,000000	8,590909	71,590909	18,19623656
1068	MASELLI GIUSEPPE	MASELLI GIUSEPPE	10,000000	0,000000	0,000000	8,000000	10,000000	15,000000	10,000000	10,000000	63,000000	8,590909	71,590909	19,10483871
1069	CUTRONE ALESSANDRO	CUTRONE ALESSANDRO	10,000000	0,000000	0,000000	8,000000	10,000000	15,000000	10,000000	10,000000	63,000000	8,590909	71,590909	19,70967742
1070	CIULLO GREGORIO UMBERTO	CIULLO GREGORIO UMBERTO	10,000000	0,000000	0,000000	8,000000	10,000000	15,000000	10,000000	10,000000	63,000000	8,590909	71,590909	19,71505376
1071	LO MONACO SEBASTIANA	LO MONACO SEBASTIANA	10,000000	0,000000	0,000000	8,000000	10,000000	15,000000	10,000000	10,000000	63,000000	8,590909	71,590909	19,75268817
1072	CUONZO FRANCESCO	CUONZO FRANCESCO	10,000000	0,000000	0,000000	8,000000	10,000000	15,000000	10,000000	10,000000	63,000000	8,590909	71,590909	20,00806452
1073	CASTELLANETA FABIO	CASTELLANETA FABIO	10,000000	0,000000	0,000000	8,000000	10,000000	15,000000	10,000000	10,000000	63,000000	8,590909	71,590909	20,04032258
1074	DI MODUGNO FRANCESCA	DI MODUGNO FRANCESCA	10,000000	0,000000	0,000000	8,000000	10,000000	15,000000	10,000000	10,000000	63,000000	8,590909	71,590909	20,27419355
1075	CHIMIENTI DAVIDE	CHIMIENTI DAVIDE	10,000000	0,000000	0,000000	8,000000	10,000000	15,000000	10,000000	10,000000	63,000000	8,590909	71,590909	20,32258065
1076	TOMA SAMUELE	TOMA SAMUELE	10,000000	0,000000	0,000000	8,000000	10,000000	15,000000	10,000000	10,000000	63,000000	8,590909	71,590909	20,55107527
1077	ORLANDO GIACOMO	ORLANDO GIACOMO	10,000000	0,000000	0,000000	8,000000	10,000000	15,000000	10,000000	10,000000	63,000000	8,590909	71,590909	20,73655914
1078	DE GIOVANNI GIUSEPPE	DE GIOVANNI GIUSEPPE	10,000000	0,000000	0,000000	8,000000	10,000000	15,000000	10,000000	10,000000	63,000000	8,590909	71,590909	20,89247312
1079	LEONE MADDALENA	LEONE MADDALENA	10,000000	0,000000	0,000000	8,000000	10,000000	15,000000	10,000000	10,000000	63,000000	8,590909	71,590909	20,94623656
1080	CAZZOLLA DAVIDE	CAZZOLLA DAVIDE	10,000000	0,000000	0,000000	8,000000	10,000000	15,000000	10,000000	10,000000	63,000000	8,590909	71,590909	20,9811828
1081	COVIELLO VITO	COVIELLO VITO	10,000000	0,000000	0,000000	8,000000	10,000000	15,000000	10,000000	10,000000	63,000000	8,590909	71,590909	22,38978495
1082	SARDONE NICOLAS	SARDONE NICOLAS	10,000000	0,000000	0,000000	8,000000	10,000000	15,000000	10,000000	10,000000	63,000000	8,590909	71,590909	23,02688172
1083	NICCHIARICO TOMMASO	NICCHIARICO TOMMASO	10,000000	0,000000	0,000000	8,000000	10,000000	15,000000	10,000000	10,000000	63,000000	8,590909	71,590909	23,74193548

ALLEGATO A2

PSR PUGLIA 2014 - 2020

PACCHETTO GIOVANI – Bando pubblicato nel BURP n. 87 del 28/07/2016 e ss.mm.ii.

Sottomisura 4.1.B – Sostegno per investimenti materiali e immateriali finalizzati a migliorare la redditività, la competitività e la sostenibilità delle aziende agricole singole e associate.

Dettaglio punteggi conseguiti in applicazione dei criteri di selezione di cui all'operazione 4.1.B

			PUNTEGGIO											
POSIZIONE	RICHIEDENTE PREMIO	DENOMINAZIONE AZIENDA	PRINCIPIO 1	PRINCIPIO 2	PRINCIPIO 3	PRINCIPIO 4	PRINCIPIO 5	PRINCIPIO 6	PRINCIPIO 7	PRINCIPIO 8	SUBTOTALE	PONDERAZIONE PRINCIPIO 3	TOTALE	ETA' MEDIA
1084	FASANO GIOVANNI	FASANO GIOVANNI	10,000000	0,000000	0,000000	8,000000	10,000000	15,000000	10,000000	10,000000	63,000000	8,590909	71,590909	23,95967742
1085	GIRARDI FRANCESCO	GIRARDI FRANCESCO	10,000000	0,000000	0,000000	8,000000	10,000000	15,000000	10,000000	10,000000	63,000000	8,590909	71,590909	24,71774194
1086	BRAMATO FRANCESCO EGIDIO	BRAMATO FRANCESCO EGIDIO	10,000000	0,000000	0,000000	8,000000	10,000000	15,000000	10,000000	10,000000	63,000000	8,590909	71,590909	24,88172043
1087	ANDRISANO DAVIDE	ANDRISANO DAVIDE	10,000000	0,000000	0,000000	8,000000	10,000000	15,000000	10,000000	10,000000	63,000000	8,590909	71,590909	25,16935484
1088	SERIO ATTILIO	SERIO ATTILIO	10,000000	0,000000	0,000000	8,000000	10,000000	15,000000	10,000000	10,000000	63,000000	8,590909	71,590909	26,52150538
1089	ZAKA MARIA CRISTINA	ZAKA MARIA CRISTINA	10,000000	0,000000	0,000000	8,000000	10,000000	15,000000	10,000000	10,000000	63,000000	8,590909	71,590909	26,75268817
1090	VIVA LUCA	VIVA LUCA	10,000000	0,000000	0,000000	8,000000	10,000000	15,000000	10,000000	10,000000	63,000000	8,590909	71,590909	27,06451613
1091	ANDRIOLA DANIELE COSIMO	ANDRIOLA DANIELE COSIMO	10,000000	0,000000	0,000000	8,000000	10,000000	15,000000	10,000000	10,000000	63,000000	8,590909	71,590909	27,4327957
1092	D'AMATO ROCCO	D'AMATO ROCCO	10,000000	0,000000	0,000000	8,000000	10,000000	15,000000	10,000000	10,000000	63,000000	8,590909	71,590909	27,88978495
1093	GIUSTINO ANGELA	GIUSTINO ANGELA	10,000000	0,000000	0,000000	8,000000	10,000000	15,000000	10,000000	10,000000	63,000000	8,590909	71,590909	28,02956989
1094	CARDINALE PIERANGELO	CARDINALE PIERANGELO	10,000000	0,000000	0,000000	8,000000	10,000000	15,000000	10,000000	10,000000	63,000000	8,590909	71,590909	29,14247312
1095	VENETO ANTONIO ITALO	VENETO ANTONIO ITALO	10,000000	0,000000	0,000000	8,000000	10,000000	15,000000	10,000000	10,000000	63,000000	8,590909	71,590909	29,65591398
1096	BACCARO IVAN	BACCARO IVAN	10,000000	0,000000	0,000000	8,000000	10,000000	15,000000	10,000000	10,000000	63,000000	8,590909	71,590909	30,08870968
1097	SARACINO VINCENZO	SARACINO VINCENZO	10,000000	0,000000	0,000000	8,000000	10,000000	15,000000	10,000000	10,000000	63,000000	8,590909	71,590909	30,35483871
1098	MARINO LUCIA LILIANA	MARINO LUCIA LILIANA	10,000000	0,000000	0,000000	8,000000	10,000000	15,000000	10,000000	10,000000	63,000000	8,590909	71,590909	32,51075269
1099	CAMPEGGIO DIEGO	CAMPEGGIO DIEGO	10,000000	0,000000	0,000000	8,000000	10,000000	15,000000	10,000000	10,000000	63,000000	8,590909	71,590909	33,30913978
1100	AMATULLI GIACOMA	AMATULLI GIACOMA	10,000000	0,000000	0,000000	8,000000	10,000000	15,000000	10,000000	10,000000	63,000000	8,590909	71,590909	33,41935484
1101	PISCOPO MARCO	PISCOPO MARCO	10,000000	0,000000	0,000000	8,000000	10,000000	15,000000	10,000000	10,000000	63,000000	8,590909	71,590909	33,97849462
1102	LUCA FRANCA	LUCA FRANCA	10,000000	0,000000	0,000000	8,000000	10,000000	15,000000	10,000000	10,000000	63,000000	8,590909	71,590909	34,03225806
1103	SPINELLI CARMELA	SPINELLI CARMELA	10,000000	0,000000	0,000000	8,000000	10,000000	15,000000	10,000000	10,000000	63,000000	8,590909	71,590909	34,64784946
1104	ACHILLE VINCENZO	ACHILLE VINCENZO	10,000000	0,000000	0,000000	8,000000	10,000000	15,000000	10,000000	10,000000	63,000000	8,590909	71,590909	34,65591398
1105	LAERA ANNA	LAERA ANNA	10,000000	0,000000	0,000000	8,000000	10,000000	15,000000	10,000000	10,000000	63,000000	8,590909	71,590909	34,79301075
1106	RUBINO AMATI GIOVANNA	RUBINO AMATI GIOVANNA	10,000000	0,000000	0,000000	8,000000	10,000000	15,000000	10,000000	10,000000	63,000000	8,590909	71,590909	34,90322581
1107	D'AMICO MARSIA	D'AMICO MARSIA	10,000000	0,000000	0,000000	8,000000	10,000000	15,000000	10,000000	10,000000	63,000000	8,590909	71,590909	35,6344086
1108	MINENNA GAETANO	MINENNA GAETANO	10,000000	0,000000	0,000000	8,000000	10,000000	15,000000	10,000000	10,000000	63,000000	8,590909	71,590909	36,38172043
1109	SBANO MARILU'	SBANO MARILU'	10,000000	0,000000	0,000000	8,000000	10,000000	15,000000	10,000000	10,000000	63,000000	8,590909	71,590909	37,34408602
1110	BONASIA MARIA ANTONIETTA	BONASIA MARIA ANTONIETTA	10,000000	0,000000	0,000000	8,000000	10,000000	15,000000	10,000000	10,000000	63,000000	8,590909	71,590909	37,41129032
1111	SERGIO LAURA	SERGIO LAURA	10,000000	0,000000	0,000000	8,000000	10,000000	15,000000	10,000000	10,000000	63,000000	8,590909	71,590909	37,57795699
1112	MIZZI VITA	MIZZI VITA	10,000000	0,000000	0,000000	8,000000	10,000000	15,000000	10,000000	10,000000	63,000000	8,590909	71,590909	37,70430108
1113	GRECO PASQUA	SOCIETA' AGRICOLA IL MONTE DELLA CHIESA SRL SEMPLIFICATA	10,000000	0,000000	0,000000	8,000000	10,000000	15,000000	10,000000	10,000000	63,000000	8,590909	71,590909	38,22311828
1114	MANUELLA SAMANTA	MANUELLA SAMANTA	10,000000	0,000000	0,000000	8,000000	10,000000	15,000000	10,000000	10,000000	63,000000	8,590909	71,590909	39,1155914
1115	CHIMIENTI VITAMARIA	CHIMIENTI VITAMARIA	10,000000	0,000000	0,000000	8,000000	10,000000	15,000000	10,000000	10,000000	63,000000	8,590909	71,590909	39,68010753
1116	MARTUCCI MICHELE	MARTUCCI MICHELE	10,000000	0,000000	0,000000	8,000000	10,000000	15,000000	10,000000	10,000000	63,000000	8,590909	71,590909	39,76612903
1117	BAGLIVO GIANLUCA	BAGLIVO GIANLUCA	10,000000	0,000000	0,000000	8,000000	10,000000	15,000000	10,000000	10,000000	63,000000	8,590909	71,590909	39,90591398
1118	DI LEVRANO ANDREA	DI LEVRANO ANDREA	10,000000	0,000000	0,000000	8,000000	10,000000	15,000000	10,000000	10,000000	63,000000	8,590909	71,590909	40,19892473
1119	BLASI LORENZO	BLASI LORENZO	9,725063	0,000000	12,000000	8,000000	9,862532	15,000000	7,000000	10,000000	71,587595	0,000000	71,587595	20,92204301
1120	CALCAGNILE GIOVANNI	CALCAGNILE GIOVANNI	10,000000	0,000000	12,000000	8,000000	6,570842	15,000000	10,000000	10,000000	71,570842	0,000000	71,570842	31,5672043
1121	GIACOMOBELLO NUNZIO	GIACOMOBELLO NUNZIO	9,712294	0,000000	12,000000	8,000000	9,856147	15,000000	7,000000	10,000000	71,568442	0,000000	71,568442	23,44354839
1122	VALENTINO IVANA	VALENTINO IVANA	9,978672	0,000000	0,000000	8,000000	9,989336	15,000000	10,000000	10,000000	62,968008	8,586547	71,554555	20,92473118
1123	VALENTINO FRANCESCA	VALENTINO FRANCESCA	9,975786	0,000000	0,000000	8,000000	9,987893	15,000000	10,000000	10,000000	62,963678	8,585956	71,549634	34,44892473
1124	BERLOCO CATERINA	SOCIETA' AGRICOLA MASSERIA BERLOCO S.S.	8,282550	10,000000	0,000000	8,000000	8,038675	9,000000	7,000000	10,000000	60,321225	8,225622	68,546846	33,27419355
1125	KOXHA DORJANA	KOXHA DORJANA	9,966582	0,000000	0,000000	8,000000	9,983291	15,000000	10,000000	10,000000	62,949873	8,584074	71,533946	32,07258065
1126	SANTORO TOMMASO	SOCIETA' AGRICOLA F.LLI SANTORO SAS DI DSANTORO TOMMASO & C.	9,962044	0,000000	0,000000	8,000000	9,981022	15,000000	10,000000	10,000000	62,943066	8,583145	71,526211	36,59408602
1127	MUSCHITIELLO CARMELA	MUSCHITIELLO CARMELA	9,960532	0,000000	0,000000	8,000000	9,980266	15,000000	10,000000	10,000000	62,940798	8,582836	71,523634	21,21505376
1128	SCRETI VANESSA	SCRETI VANESSA	10,000000	0,000000	0,000000	8,000000	9,927096	15,000000	10,000000	10,000000	62,927096	8,580968	71,508064	28,42204301
1129	PERRONE CESARE	PERRONE CESARE	9,949888	0,000000	0,000000	8,000000	9,974944	15,000000	10,000000	10,000000	62,924833	8,580659	71,505492	30,24193548
1130	DI CASTRI LUCA	DI CASTRI LUCA	10,000000	0,000000	0,000000	8,000000	9,924192	15,000000	10,000000	10,000000	62,924192	8,580572	71,504764	32,12634409
1131	MONETTI GIOVANNA DONATA	MONETTI GIOVANNA DONATA	10,000000	0,000000	0,000000	8,000000	9,899634	15,000000	10,000000	10,000000	62,899634	8,577223	71,476857	35,69892473
1132	RIZZO ROCCO	RIZZO ROCCO	9,926576	0,000000	0,000000	8,000000	9,963288	15,000000	10,000000	10,000000	62,889864	8,575891	71,465755	32,69623656
1133	GALEONE GIOVANNI	GALEONE GIOVANNI	9,904084	0,000000	0,000000	8,000000	9,952042	15,000000	10,000000	10,000000	62,856125	8,571290	71,427415	22,8844086
1134	DE CHIRICO TIBERIO	DE CHIRICO TIBERIO	8,949367	5,000000	12,000000	8,000000	9,474684	15,000000	3,000000	10,000000	71,424051	0,000000	71,424051	19,77688172
1135	MASIELLO ANNA	MASIELLO ANNA	9,994587	0,000000	0,000000	8,000000	9,997294	15,000000	10,000000	10,000000	62,991881	8,589802	71,581682	20,52956989
1136	RISOLA ERSILIA	RISOLA ERSILIA	9,875380	0,000000	0,000000	8,000000	9,937690	15,000000	10,000000	10,000000	62,813070	8,565419	71,378489	38,19623656
1137	PETRAGALLO MIRCO	PETRAGALLO MIRCO	9,865456	0,000000	0,000000	8,000000	9,932728	15,000000	10,000000	10,000000	62,798184	8,563389	71,361573	28,04569892

PSR PUGLIA 2014 - 2020

PACCHETTO GIOVANI – Bando pubblicato nel BURP n. 87 del 28/07/2016 e ss.mm.ii.

Sottomisura 4.1.B – Sostegno per investimenti materiali e immateriali finalizzati a migliorare la redditività, la competitività e la sostenibilità delle aziende agricole singole e associate.

Dettaglio punteggi conseguiti in applicazione dei criteri di selezione di cui all'operazione 4.1.B

			PUNTEGGIO											
POSIZIONE	RICHIEDENTE PREMIO	DENOMINAZIONE AZIENDA	PRINCIPIO 1	PRINCIPIO 2	PRINCIPIO 3	PRINCIPIO 4	PRINCIPIO 5	PRINCIPIO 6	PRINCIPIO 7	PRINCIPIO 8	SUBTOTALE	PONDERAZIONE PRINCIPIO 3	TOTALE	ETA' MEDIA
1138	FERRI GIUSEPPINA	FERRI GIUSEPPINA	9,853412	0,000000	0,000000	8,000000	9,926706	15,000000	10,000000	10,000000	62,780118	8,560925	71,341043	22,3655914
1139	TORTELLI VINCENZO	TORTELLI VINCENZO	10,000000	25,000000	0,000000	8,000000	9,000000	11,000000	10,000000	10,000000	83,000000	11,318182	94,318182	28,12634409
1140	LATERZA ELISABETTA	LATERZA ELISABETTA	9,839797	0,000000	0,000000	8,000000	9,919899	15,000000	10,000000	10,000000	62,759696	8,558140	71,317836	26,28225806
1141	BUSTO ELISABETTA	BUSTO ELISABETTA	9,832241	0,000000	0,000000	8,000000	9,916121	15,000000	10,000000	10,000000	62,748362	8,556595	71,304957	31,09139785
1142	LATERZA MARIA	LATERZA MARIA	10,000000	0,000000	0,000000	8,000000	9,722013	15,000000	10,000000	10,000000	62,722013	8,553002	71,275015	19,55645161
1143	FERENTE ROSA	FERENTE ROSA	8,182390	10,000000	12,000000	0,000000	9,091195	15,000000	7,000000	10,000000	71,273586	0,000000	71,273586	19,51344086
1144	DE ROBERTIS ANGELO	AZIENDA AGRICOLA DE ROBERTIS DI CARMEN, ANGELO, VITO & C SAS	9,907917	0,000000	12,000000	8,000000	10,000000	9,000000	10,000000	10,000000	68,907917	0,000000	68,907917	26,85125448
1145	DE ROBERTIS CARMEN	AZIENDA AGRICOLA DE ROBERTIS DI CARMEN, ANGELO, VITO & C SAS	9,907917	0,000000	12,000000	8,000000	10,000000	9,000000	10,000000	10,000000	68,907917	0,000000	68,907917	26,85125448
1146	DE ROBERTIS VITO	AZIENDA AGRICOLA DE ROBERTIS DI CARMEN, ANGELO, VITO & C SAS	9,907917	0,000000	12,000000	8,000000	10,000000	9,000000	10,000000	10,000000	68,907917	0,000000	68,907917	26,85125448
1147	ROMANO DAMIANO	ROMANO DAMIANO	10,000000	0,000000	12,000000	8,000000	7,256548	13,000000	10,000000	10,000000	70,256548	0,000000	70,256548	26,92204301
1148	BRUNO SEBASTIANO	BRUNO SEBASTIANO	9,802960	0,000000	0,000000	8,000000	9,901480	15,000000	10,000000	10,000000	62,704440	8,550605	71,255045	28,82795699
1149	NATUZZI VALERIO	NATUZZI VALERIO	9,872089	0,000000	0,000000	8,000000	9,828087	15,000000	10,000000	10,000000	62,700176	8,550024	71,250200	33,40591398
1150	PERRONE FRANCESCO	PERRONE FRANCESCO	9,799993	0,000000	0,000000	8,000000	9,899997	15,000000	10,000000	10,000000	62,699990	8,549999	71,249989	18,92473118
1151	LORUSSO LUCIA	SOCIETA' SEMPLICE AGRICOLA PIANO MANGERI DEI F.LLI LORUSSO	9,945913	10,000000	0,000000	8,000000	5,108173	7,000000	10,000000	10,000000	60,054087	8,189194	68,243280	27,93369176
1152	LORUSSO STEFANO	SOCIETA' SEMPLICE AGRICOLA PIANO MANGERI DEI F.LLI LORUSSO	9,945913	10,000000	0,000000	8,000000	5,108173	7,000000	10,000000	10,000000	60,054087	8,189194	68,243280	27,93369176
1153	SCHIRALDI VALENTINA	SOCIETA' SEMPLICE AGRICOLA PIANO MANGERI DEI F.LLI LORUSSO	9,945913	10,000000	0,000000	8,000000	5,108173	7,000000	10,000000	10,000000	60,054087	8,189194	68,243280	27,93369176
1154	GRAZIANO GENNARO	SOCIETA' AGRICOLA LORO SRL	8,000000	25,000000	12,000000	8,000000	10,000000	15,000000	7,000000	10,000000	95,000000	0,000000	95,000000	40,69354839
1155	PETRACHI EDOARDO RAFFAELE	SOCIETA' SEMPLICE AGRICOLA SANTA CATERINA	8,155194	0,000000	12,000000	8,000000	9,077597	13,000000	10,000000	10,000000	70,232790	0,000000	70,232790	27,26747312
1156	PETRACHI MARCO	SOCIETA' SEMPLICE AGRICOLA SANTA CATERINA	8,155194	0,000000	12,000000	8,000000	9,077597	13,000000	10,000000	10,000000	70,232790	0,000000	70,232790	27,26747312
1157	FRANCO CRISTIANO	FRANCO CRISTIANO	10,000000	0,000000	0,000000	8,000000	9,680693	15,000000	10,000000	10,000000	62,680693	8,547367	71,228060	41,06451613
1158	PARASCHIV SIMONA-AURELIA	PARASCHIV SIMONA-AURELIA	9,609008	0,000000	12,000000	8,000000	9,609008	15,000000	7,000000	10,000000	71,218015	0,000000	71,218015	28,55913978
1159	PORFIDO ANNA	PORFIDO ANNA	9,780473	0,000000	0,000000	8,000000	9,890236	15,000000	10,000000	10,000000	62,670709	8,546006	71,216715	40,70698925
1160	LAPERTOSA DORIANA	LAPERTOSA DORIANA	9,971554	0,000000	0,000000	8,000000	9,985777	15,000000	10,000000	10,000000	62,957331	8,585091	71,542422	24,66397849
1161	LOFORESE ANTONIO	F.LLI LOFORESE SOCIETA' SEMPLICE AGRICOLA DI MICHELE E ANTONIO	8,000000	10,000000	0,000000	8,000000	8,000000	9,000000	7,000000	10,000000	60,000000	8,181818	68,181818	19,95833333
1162	LOFORESE MICHELE	F.LLI LOFORESE SOCIETA' SEMPLICE AGRICOLA DI MICHELE E ANTONIO	8,000000	10,000000	0,000000	8,000000	8,000000	9,000000	7,000000	10,000000	60,000000	8,181818	68,181818	19,95833333
1163	LOGRECO CARLA	SOCIETA' AGRICOLA LOGRECO DI CARLA E GIACOMO S.S.	8,000000	10,000000	0,000000	8,000000	8,000000	9,000000	7,000000	10,000000	60,000000	8,181818	68,181818	22,92741935
1164	LOGRECO GIACOMO	SOCIETA' AGRICOLA LOGRECO DI CARLA E GIACOMO S.S.	8,000000	10,000000	0,000000	8,000000	8,000000	9,000000	7,000000	10,000000	60,000000	8,181818	68,181818	22,92741935
1165	NARDELLI DONATO	NARDELLI DONATO	8,000000	10,000000	0,000000	8,000000	8,000000	9,000000	7,000000	10,000000	60,000000	8,181818	68,181818	23,47311828
1166	LISI DONATO	SOCIETA' AGRICOLA ORTODI' DEI F.LLI LISI S.S.	8,000000	15,000000	0,000000	8,000000	9,000000	7,000000	3,000000	10,000000	60,000000	8,181818	68,181818	28,88306452
1167	LISI VITO	SOCIETA' AGRICOLA ORTODI' DEI F.LLI LISI S.S.	8,000000	15,000000	0,000000	8,000000	9,000000	7,000000	3,000000	10,000000	60,000000	8,181818	68,181818	28,88306452
1168	PIERRI RAFFAELE	PIERRI RAFFAELE	9,759324	0,000000	0,000000	8,000000	9,879662	15,000000	10,000000	10,000000	62,638986	8,541680	71,180666	30,53494624
1169	DE PADOVA GREGORIO	DE PADOVA GREGORIO	10,000000	0,000000	0,000000	8,000000	9,637198	15,000000	10,000000	10,000000	62,637198	8,541436	71,178634	21,48655914
1170	PETRUZZI FRANCESCO	PETRUZZI FRANCESCO	2,000000	0,000000	0,000000	8,000000	8,129759	13,000000	3,000000	10,000000	44,129759	6,017694	50,147454	38,25806452
1171	VERNI GIAMPIETRO	VERNI GIAMPIETRO	9,921276	0,000000	12,000000	8,000000	9,960638	15,000000	7,000000	10,000000	71,881914	0,000000	71,881914	22,62365591
1172	GALANTUCCI NICOLA	GALANTUCCI NICOLA	9,730144	0,000000	0,000000	8,000000	9,865072	15,000000	10,000000	10,000000	62,595215	8,535711	71,130927	18,22311828
1173	INTENZA POTITO	INTENZA POTITO	9,192633	10,000000	12,000000	0,000000	9,000000	13,000000	10,000000	10,000000	73,192633	0,000000	73,192633	39,52688172
1174	CARLUCCIO ALESSANDRA	TENUTA SANT'EMILIANO, SOCIETA' AGRICOLA DI CARLUCCIO ALESSANDRA S.A.S.	10,000000	0,000000	0,000000	8,000000	9,562081	15,000000	10,000000	10,000000	62,562081	8,531193	71,093274	40,19354839
1175	DELEONARDIS PIETRO	DELEONARDIS PIETRO	8,059145	0,000000	12,000000	8,000000	9,029573	13,000000	10,000000	10,000000	70,088718	0,000000	70,088718	37,99193548
1176	TARANTINO GIUSEPPE	TARANTINO GIUSEPPE	9,014926	0,000000	12,000000	8,000000	9,489662	13,000000	10,000000	10,000000	71,504588	0,000000	71,504588	30,34139785
1177	SCARANGELLA ANGELO	SCARANGELLA ANGELO	8,031931	0,000000	12,000000	8,000000	9,015965	13,000000	10,000000	10,000000	70,047896	0,000000	70,047896	23,23924731
1178	GIORDANO ORONZO	GIORDANO ORONZO	9,352791	0,000000	12,000000	8,000000	9,676396	15,000000	7,000000	10,000000	71,029187	0,000000	71,029187	24,29301075
1179	MATTEUCCI MICHELE	MATTEUCCI MICHELE	10,000000	0,000000	0,000000	8,000000	10,000000	15,000000	10,000000	10,000000	63,000000	8,590909	71,590909	19,76344086
1180	CARNIMEO ANTONIO	CARNIMEO ANTONIO	10,000000	15,000000	12,000000	8,000000	9,118637	13,000000	10,000000	10,000000	87,118637	0,000000	87,118637	19,55107527
1181	LISO STEFANO DOMENICO	LISO STEFANO DOMENICO	9,950704	0,000000	12,000000	8,000000	9,975352	15,000000	7,000000	10,000000	71,926056	0,000000	71,926056	30,84677419
1182	PALMISANO SABINO	PALMISANO SABINO	9,655058	0,000000	0,000000	8,000000	9,827529	15,000000	10,000000	10,000000	62,482587	8,520353	71,002940	33,29569892
1183	DE SANTIS MARIO	DE SANTIS MARIO	10,000000	0,000000	0,000000	8,000000	9,480319	15,000000	10,000000	10,000000	62,480319	8,520044	71,000363	19,95967742
1184	CIRILLO FARRUSI SIMONE	CIRILLO FARRUSI SIMONE	10,000000	0,000000	12,000000	8,000000	10,000000	13,000000	7,000000	10,000000	70,000000	0,000000	70,000000	20,72580645
1185	BORRECA LUIGI EMANUELE	BORRECA LUIGI EMANUELE	2,000000	0,000000	0,000000	0,000000	9,000000	13,000000	10,000000	10,000000	44,000000	6,000000	50,000000	20,86827957
1186	MACCHIA DAVIDE	MACCHIA DAVIDE	8,000000	0,000000	12,000000	8,000000	9,000000	13,000000	10,000000	10,000000	70,000000	0,000000	70,000000	21,7983871
1187	SUGLIA FRANCESCO	SUGLIA FRANCESCO	10,000000	25,000000	12,000000	8,000000	9,000000	9,000000	10,000000	10,000000	93,000000	0,000000	93,000000	22,10215054
1188	NANNAVECCHIA STEFANO	SOCIETA' AGRICOLA TENUTA CORCIOLI SOCIETA' SEMPLICE	10,000000	0,000000	12,000000	8,000000	10,000000	13,000000	7,000000	10,000000	70,000000	0,000000	70,000000	24,57258065
1189	VIOLA ANDREA	SOCIETA' AGRICOLA TENUTA CORCIOLI SOCIETA' SEMPLICE	10,000000	0,000000	12,000000	8,000000	10,000000	13,000000	7,000000	10,000000	70,000000	0,000000	70,000000	24,57258065
1190	NETTI FRANCESCO	AZIENDA AGRICOLA PASCO SOCIETA' AGRICOLA SEMPLICE	8,000000	0,000000	12,000000	8,000000	9,000000	13,000000	10,000000	10,000000	70,000000	0,000000	70,000000	25,87992832

ALLEGATO A2

PSR PUGLIA 2014 - 2020

PACCHETTO GIOVANI – Bando pubblicato nel BURP n. 87 del 28/07/2016 e ss.mm.ii.

Sottomisura 4.1.B – Sostegno per investimenti materiali e immateriali finalizzati a migliorare la redditività, la competitività e la sostenibilità delle aziende agricole singole e associate.

Dettaglio punteggi conseguiti in applicazione dei criteri di selezione di cui all'operazione 4.1.B

			PUNTEGGIO											
POSIZIONE	RICHIEDENTE PREMIO	DENOMINAZIONE AZIENDA	PRINCIPIO 1	PRINCIPIO 2	PRINCIPIO 3	PRINCIPIO 4	PRINCIPIO 5	PRINCIPIO 6	PRINCIPIO 7	PRINCIPIO 8	SUBTOTALE	PONDERAZIONE PRINCIPIO 3	TOTALE	ETA' MEDIA
1191	NETTI GIOVANNI	AZIENDA AGRICOLA PASCO SOCIETA' AGRICOLA SEMPLICE	8,000000	0,000000	12,000000	8,000000	9,000000	13,000000	10,000000	10,000000	70,000000	0,000000	70,000000	25,87992832
1192	NETTI PAOLO	AZIENDA AGRICOLA PASCO SOCIETA' AGRICOLA SEMPLICE	8,000000	0,000000	12,000000	8,000000	9,000000	13,000000	10,000000	10,000000	70,000000	0,000000	70,000000	25,87992832
1193	OCCHILUPO SIMONE	OCCHILUPO SIMONE	10,000000	0,000000	12,000000	8,000000	7,000000	13,000000	10,000000	10,000000	70,000000	0,000000	70,000000	26,57795699
1194	VINIERO NICOLA	VINIERO NICOLA	8,000000	10,000000	12,000000	0,000000	9,000000	15,000000	7,000000	10,000000	71,000000	0,000000	71,000000	30,62634409
1195	LOLIVA MARIA	LOLIVA MARIA	8,000000	10,000000	12,000000	0,000000	9,000000	15,000000	7,000000	10,000000	71,000000	0,000000	71,000000	30,95967742
1196	MASCIA GIOVANNI	SOCIETA' AGRICOLA MASCOLO S.S.	10,000000	0,000000	12,000000	8,000000	10,000000	13,000000	7,000000	10,000000	70,000000	0,000000	70,000000	33,20519713
1197	MASCIA MARIANGELA	SOCIETA' AGRICOLA MASCOLO S.S.	10,000000	0,000000	12,000000	8,000000	10,000000	13,000000	7,000000	10,000000	70,000000	0,000000	70,000000	33,20519713
1198	MASCIA VITTORIA	SOCIETA' AGRICOLA MASCOLO S.S.	10,000000	0,000000	12,000000	8,000000	10,000000	13,000000	7,000000	10,000000	70,000000	0,000000	70,000000	33,20519713
1199	CASSIANO FRANCESCA	SOCIETA' AGRICOLA FAMILY FARM DI CASSIANO FRANCESCA & C. S.A.S.	8,000000	0,000000	12,000000	8,000000	9,000000	13,000000	10,000000	10,000000	70,000000	0,000000	70,000000	34,10215054
1200	BASILE ROSA	SUBAGRI SOCIETA SEMPLICE AGRICOLA	8,000000	0,000000	12,000000	8,000000	9,000000	13,000000	10,000000	10,000000	70,000000	0,000000	70,000000	35,75179211
1201	EPIFANI CINZIA	SUBAGRI SOCIETA SEMPLICE AGRICOLA	8,000000	0,000000	12,000000	8,000000	9,000000	13,000000	10,000000	10,000000	70,000000	0,000000	70,000000	35,75179211
1202	MAGNO SALVATORE	SUBAGRI SOCIETA SEMPLICE AGRICOLA	8,000000	0,000000	12,000000	8,000000	9,000000	13,000000	10,000000	10,000000	70,000000	0,000000	70,000000	35,75179211
1203	SAVINO GIUSEPPE	CASCINA SAVINO SOCIETA SEMPLICE AGRICOLA	10,000000	25,000000	12,000000	8,000000	9,000000	9,000000	10,000000	10,000000	93,000000	0,000000	93,000000	35,75403226
1204	SAVINO MICHELE	CASCINA SAVINO SOCIETA SEMPLICE AGRICOLA	10,000000	25,000000	12,000000	8,000000	9,000000	9,000000	10,000000	10,000000	93,000000	0,000000	93,000000	35,75403226
1205	GALLONE DOMENICA	GALLONE DOMENICA	10,000000	25,000000	12,000000	8,000000	9,000000	9,000000	10,000000	10,000000	93,000000	0,000000	93,000000	38,23655914
1206	CIUFFREDA MARIA	CIUFFREDA MARIA	10,000000	0,000000	0,000000	0,000000	8,000000	13,000000	3,000000	10,000000	44,000000	6,000000	50,000000	38,82795699
1207	GUAETTA ALEXANDRA	GUAETTA ALEXANDRA	8,000000	0,000000	12,000000	8,000000	9,000000	13,000000	10,000000	10,000000	70,000000	0,000000	70,000000	41,14247312
1208	GRECO BIAGIO ROCCO	GRECO BIAGIO ROCCO	10,000000	0,000000	0,000000	8,000000	9,458065	15,000000	10,000000	10,000000	62,458065	8,517009	70,975073	37,12634409
1209	COLAGIORGIO LUCA	COLAGIORGIO LUCA	8,079756	25,000000	12,000000	0,000000	8,880366	0,000000	7,000000	10,000000	70,960122	0,000000	70,960122	18,66397849
1210	BUCCI FRANCESCO	BUCCI S.S. SOCIETA' AGRICOLA	3,961089	0,000000	0,000000	0,000000	10,000000	13,000000	7,000000	10,000000	43,961089	5,994694	49,955784	31,77688172
1211	DI MAGGIO MARIA	BUCCI S.S. SOCIETA' AGRICOLA	3,961089	0,000000	0,000000	0,000000	10,000000	13,000000	7,000000	10,000000	43,961089	5,994694	49,955784	31,77688172
1212	BIANCO GABRIELLA	BIANCO GABRIELLA	10,000000	0,000000	12,000000	8,000000	9,933149	13,000000	7,000000	10,000000	69,933149	0,000000	69,933149	27,81989247
1213	VITALI STEFANIA	VITALI STEFANIA	9,271022	0,000000	12,000000	8,000000	9,635511	15,000000	7,000000	10,000000	70,906534	0,000000	70,906534	39,1827957
1214	SARACINO ANNALISA	SARACINO ANNALISA	10,000000	0,000000	12,000000	8,000000	10,000000	15,000000	7,000000	10,000000	72,000000	0,000000	72,000000	24,12365591
1215	MARSEGLIA ANTONELLA	SOCIETA' AGRICOLA LE SORELLE MARSEGLIA S.S.	2,000000	15,000000	0,000000	8,000000	8,000000	15,000000	10,000000	10,000000	68,000000	9,272727	77,272727	27,77956989
1216	SFORZA SAVERIO	SFORZA SAVERIO	9,912862	0,000000	12,000000	8,000000	9,956431	13,000000	7,000000	10,000000	69,869293	0,000000	69,869293	37,24462366
1217	MALLARDI VITO MARCO	MALLARDI VITO MARCO	9,841366	0,000000	0,000000	8,000000	9,506577	15,000000	10,000000	10,000000	62,347943	8,501992	70,849935	19,65860215
1218	CONGEDI LORENZO	CONGEDI LORENZO	9,542289	0,000000	0,000000	8,000000	9,771144	15,000000	10,000000	10,000000	62,313433	8,497286	70,810719	20,3655914
1219	CASCIARO FRANCESCA	SOCIETA' AGRICOLA GIANO S.S.	9,829554	0,000000	12,000000	8,000000	9,914777	13,000000	7,000000	10,000000	69,744332	0,000000	69,744332	26,01523297
1220	CASCIARO GIOVANNI	SOCIETA' AGRICOLA GIANO S.S.	9,829554	0,000000	12,000000	8,000000	9,914777	13,000000	7,000000	10,000000	69,744332	0,000000	69,744332	26,01523297
1221	PALMISANO GIOVANNI	SOCIETA' AGRICOLA GIANO S.S.	9,829554	0,000000	12,000000	8,000000	9,914777	13,000000	7,000000	10,000000	69,744332	0,000000	69,744332	26,01523297
1222	CAMMISA DENISE	SOCIETA' AGRICOLA GAIA SOCIETA' SEMPLICE	9,779857	0,000000	0,000000	8,000000	9,436504	15,000000	10,000000	10,000000	62,216361	8,484049	70,700410	30,5188172
1223	COLUCCI LEONARDO	COLUCCI LEONARDO	2,912460	0,000000	12,000000	8,000000	9,000000	15,000000	10,000000	10,000000	66,912460	0,000000	66,912460	25,58870968
1224	DONGIOVANNI GIAMPIETRO	DONGIOVANNI GIAMPIETRO	9,465517	0,000000	0,000000	8,000000	9,732759	15,000000	10,000000	10,000000	62,198276	8,481583	70,679859	36,28494624
1225	ROMANO MARIA CHIARA	ROMANO MARIA CHIARA	9,783784	5,000000	6,000000	8,000000	9,891892	15,000000	7,000000	10,000000	70,675676	0,000000	70,675676	22,9327957
1226	PACIOLLA ANDREA	FRATELLI PACIOLLA SOCIETA' SEMPLICE AGRICOLA	9,925188	25,000000	12,000000	8,000000	9,000000	7,000000	10,000000	10,000000	90,925188	0,000000	90,925188	34,64112903
1227	PACIOLLA GIOVANNI	FRATELLI PACIOLLA SOCIETA' SEMPLICE AGRICOLA	9,925188	25,000000	12,000000	8,000000	9,000000	7,000000	10,000000	10,000000	90,925188	0,000000	90,925188	34,64112903
1228	DECATALDO ANDREA	DECATALDO ANDREA	10,000000	0,000000	0,000000	8,000000	9,180769	15,000000	10,000000	10,000000	62,180769	8,479196	70,659965	32,58870968
1229	ALBERGA MARIATERESA	ALBERGA MARIATERESA	9,780265	0,000000	12,000000	8,000000	9,890132	15,000000	7,000000	10,000000	71,670397	0,000000	71,670397	24,2016129
1230	MELILEO ANDREA	MELILEO ANDREA	9,442214	0,000000	0,000000	8,000000	9,721107	15,000000	10,000000	10,000000	62,163320	8,476816	70,640137	28,64516129
1231	RUGGERI MICHELE CRISTOFORO	QUATTROMACINE SOCIETA' AGRICOLA S.R.L.	9,441167	0,000000	0,000000	8,000000	9,720584	15,000000	10,000000	10,000000	62,161751	8,476602	70,638353	27,84946237
1232	LOMBARDI FABIO	GARGANO AGRI DEI F.LLI LOMBARDI & C. SOCIETA' SEMPLICE AGRICOLA	3,101926	0,000000	0,000000	0,000000	9,440638	15,000000	7,000000	10,000000	44,542564	6,073986	50,616550	29,82930108
1233	LOMBARDI PAOLO PASQUALE	GARGANO AGRI DEI F.LLI LOMBARDI & C. SOCIETA' SEMPLICE AGRICOLA	3,101926	0,000000	0,000000	0,000000	9,440638	15,000000	7,000000	10,000000	44,542564	6,073986	50,616550	29,82930108
1234	STRAGAPEDE ILARIA IRENE	STRAGAPEDE ILARIA IRENE	9,722608	0,000000	12,000000	8,000000	9,861304	13,000000	7,000000	10,000000	69,583912	0,000000	69,583912	39,12634409
1235	ROSSI MASSIMILIANO	ROSSI MASSIMILIANO	9,397153	0,000000	0,000000	8,000000	9,698577	15,000000	10,000000	10,000000	62,095730	8,467600	70,563330	35,15322581
1236	MASSARI CAMILLO	MASSARI CAMILLO	2,582855	0,000000	0,000000	0,000000	6,912636	15,000000	10,000000	10,000000	44,495491	6,067567	50,563057	21,67473118
1237	PUNZI JOSEPH	PUNZI JOSEPH	9,702026	0,000000	0,000000	8,000000	9,362336	15,000000	10,000000	10,000000	62,064362	8,463322	70,527684	20,60752688
1238	DACCHILLE ANTONIO	DACCHILLE ANTONIO	10,000000	0,000000	0,000000	8,000000	10,000000	15,000000	10,000000	10,000000	63,000000	8,590909	71,590909	37,18548387
1239	RICCHIUTO FRANCESCA	RICCHIUTO FRANCESCA	9,340769	0,000000	0,000000	8,000000	9,670384	15,000000	10,000000	10,000000	62,011153	8,456066	70,467220	29,75
1240	FIERTLER ALESSANDRA	FIERTLER ALESSANDRA	10,000000	5,000000	0,000000	8,000000	8,127904	13,000000	7,000000	10,000000	61,127904	8,335623	69,463528	40,76344086
1241	FAVALE MARIO	FAVALE MARIO	8,491336	5,000000	0,000000	8,000000	8,508664	15,000000	7,000000	10,000000	62,000000	8,454545	70,454545	24,59408602
1242	SCHIAVONE NICOLA	SCHIAVONE NICOLA	10,000000	25,000000	0,000000	8,000000	9,000000	15,000000	7,000000	10,000000	84,000000	11,454545	95,454545	21,94086022
1243	BONITO MICHELE	BONITO MICHELE	10,000000	25,000000	0,000000	8,000000	9,000000	15,000000	7,000000	10,000000	84,000000	11,454545	95,454545	24,08064516
1244	MORAMARCO PASQUALE	MORAMARCO PASQUALE	8,000000	5,000000	0,000000	8,000000	9,000000	15,000000	7,000000	10,000000	62,000000	8,454545	70,454545	25,75

PSR PUGLIA 2014 - 2020

PACCHETTO GIOVANI – Bando pubblicato nel BURP n. 87 del 28/07/2016 e ss.mm.ii.

Sottomisura 4.1.B – Sostegno per investimenti materiali e immateriali finalizzati a migliorare la redditività, la competitività e la sostenibilità delle aziende agricole singole e associate.

Dettaglio punteggi conseguiti in applicazione dei criteri di selezione di cui all'operazione 4.1.B

			PUNTEGGIO												
POSIZIONE	RICHIEDENTE PREMIO	DENOMINAZIONE AZIENDA	PRINCIPIO 1	PRINCIPIO 2	PRINCIPIO 3	PRINCIPIO 4	PRINCIPIO 5	PRINCIPIO 6	PRINCIPIO 7	PRINCIPIO 8	SUBTOTALE	PONDERAZIONE PRINCIPIO 3	TOTALE	ETA' MEDIA
1245	CARACUTA PIERO	CARACUTA PIERO	8,000000	20,000000	0,000000	8,000000	9,000000	0,000000	7,000000	10,000000	62,000000	8,454545	70,454545	33,50806452
1246	LITURRI ANNA MARIA	LITURRI ANNA MARIA	10,000000	25,000000	0,000000	8,000000	9,000000	15,000000	7,000000	10,000000	84,000000	11,454545	95,454545	33,90322581
1247	PRENCIPE MICHELE	PRENCIPE MICHELE	10,000000	25,000000	0,000000	8,000000	9,000000	15,000000	7,000000	10,000000	84,000000	11,454545	95,454545	35,69892473
1248	GIAMBATTISTA LUCIA	GMB SOCIETA' AGRICOLA S.R.L.	10,000000	25,000000	0,000000	8,000000	9,000000	15,000000	7,000000	10,000000	84,000000	11,454545	95,454545	37,87096774
1249	MARTI SILVIA	MARTI SILVIA	10,000000	10,000000	0,000000	8,000000	6,000000	15,000000	3,000000	10,000000	62,000000	8,454545	70,454545	21,96505376
1250	SCORDINO SILVIA	VILLA AGRESTE SRL SEMPLIFICATA SOCIETA' AGRICOLA	10,000000	5,000000	0,000000	8,000000	7,000000	15,000000	7,000000	10,000000	62,000000	8,454545	70,454545	28,94892473
1251	DE CILLIS SONIA	DE CILLIS SONIA	10,000000	10,000000	0,000000	0,000000	10,000000	15,000000	7,000000	10,000000	62,000000	8,454545	70,454545	30,96774194
1252	APRUZZI GIACOMO	APRUZZI GIACOMO	10,000000	25,000000	0,000000	0,000000	10,000000	0,000000	7,000000	10,000000	62,000000	8,454545	70,454545	36,72580645
1253	MEROLA ALESSANDRO	SOCIETA' AGRICOLA PRIMATERRA S.A.S. DI MEROLA ALESSANDRO & C.	10,000000	25,000000	0,000000	0,000000	10,000000	0,000000	7,000000	10,000000	62,000000	8,454545	70,454545	37,03763441
1254	TIZI GIULIA	SOIETA' AGRICOLA OLERE S.A.S. DI GIULIA TIZI & C.	9,293795	0,000000	0,000000	8,000000	9,646897	15,000000	10,000000	10,000000	61,940692	8,446458	70,387150	21,44086022
1255	NOTARISTEFANO ESTHER	MASSERIA SAN DOMENICOS.S.AGRICOLA DEI F.LLI NOTARISTEFANO	8,244506	10,000000	12,000000	0,000000	9,122253	13,000000	7,000000	10,000000	69,366759	0,000000	69,366759	21,88709677
1256	NOTARISTEFANO NICOLA	MASSERIA SAN DOMENICOS.S.AGRICOLA DEI F.LLI NOTARISTEFANO	8,244506	10,000000	12,000000	0,000000	9,122253	13,000000	7,000000	10,000000	69,366759	0,000000	69,366759	21,88709677
1257	LAURIOLA SARA	LAURIOLA SARA	9,767509	25,000000	0,000000	8,000000	9,116245	15,000000	7,000000	10,000000	83,883755	11,438694	95,322448	19,25537634
1258	COLACICCO ROBERTA	COLACICCO ROBERTA	10,000000	0,000000	0,000000	8,000000	10,000000	13,000000	10,000000	10,000000	61,000000	8,318182	69,318182	34,37096774
1259	RICCI ANGELO	AZIENDA AGRICOLA BARONE GRANDE DI ANGELO E FRANCESCO RICCI	10,000000	0,000000	0,000000	8,000000	10,000000	13,000000	10,000000	10,000000	61,000000	8,318182	69,318182	23,82123656
1260	RICCI FRANCESCO	AZIENDA AGRICOLA BARONE GRANDE DI ANGELO E FRANCESCO RICCI	10,000000	0,000000	0,000000	8,000000	10,000000	13,000000	10,000000	10,000000	61,000000	8,318182	69,318182	23,82123656
1261	OLIVA VALENTINA	AGRITURISMO TREDICINA SOCIETA' AGRICOLA S.R.L.	10,000000	0,000000	0,000000	8,000000	10,000000	13,000000	10,000000	10,000000	61,000000	8,318182	69,318182	25,31989247
1262	QUARANTA PASQUALINA GUGLIELMA	QUARANTA PASQUALINA GUGLIELMA	10,000000	0,000000	0,000000	8,000000	10,000000	13,000000	10,000000	10,000000	61,000000	8,318182	69,318182	26,06989247
1263	CAMPANELLI LUCIA	CAMPANELLI LUCIA	10,000000	0,000000	0,000000	8,000000	10,000000	13,000000	10,000000	10,000000	61,000000	8,318182	69,318182	38,17473118
1264	PENNETTA CARMELO	PENNETTA DI PENNETTA CARMELO & C SOC. AGRICOLA S.S.	9,852811	0,000000	0,000000	8,000000	9,710094	15,000000	10,000000	10,000000	62,562905	8,531305	71,094210	21,98387097
1265	PENNETTA DAVIDE	PENNETTA DI PENNETTA CARMELO & C SOC. AGRICOLA S.S.	9,852811	0,000000	0,000000	8,000000	9,710094	15,000000	10,000000	10,000000	62,562905	8,531305	71,094210	21,98387097
1266	PIETROFORTE ALESSIA	TERRE DEL GALLO SOCIETA' AGRICOLA SEMPLICE	9,223402	0,000000	0,000000	8,000000	9,611701	15,000000	10,000000	10,000000	61,835102	8,432059	70,267162	23,84677419
1267	SPINELLI GIUSEPPE	SPINELLI GIUSEPPE	9,221154	0,000000	0,000000	8,000000	9,610577	15,000000	10,000000	10,000000	61,831730	8,431600	70,263330	32,32258065
1268	STEFANO MICHELE	STEFANO MICHELE	9,218761	0,000000	0,000000	8,000000	9,609380	15,000000	10,000000	10,000000	61,828141	8,431110	70,259252	25,62903226
1269	LOSITO ANTONIO	LOSITO ANTONIO	9,214086	0,000000	0,000000	8,000000	9,607043	15,000000	10,000000	10,000000	61,821129	8,430154	70,251283	25,75
1270	BOURGEOIS NADINE	BOURGEOIS NADINE	2,000000	5,000000	0,000000	0,000000	9,210329	15,000000	3,000000	10,000000	44,210329	6,028681	50,239011	31,15591398
1271	RINALDI RAFFAELE	RINALDI RAFFAELE	2,110745	0,000000	0,000000	0,000000	9,018458	15,000000	10,000000	10,000000	46,129203	6,290346	52,419549	40,94892473
1272	COLAVITO NICOLA	COLAVITO NICOLA	9,604885	0,000000	0,000000	8,000000	9,822839	15,000000	10,000000	10,000000	62,427724	8,512871	70,940596	33,38172043
1273	HUSHI GIULIANO	HUSHI GIULIANO	9,148773	0,000000	0,000000	8,000000	9,574386	15,000000	10,000000	10,000000	61,723159	8,416794	70,139954	18,30645161
1274	CARDONE IVANA	CARDONE IVANA	9,964040	25,000000	12,000000	8,000000	9,004349	13,000000	3,000000	10,000000	89,968389	0,000000	89,968389	29,83333333
1275	BISSI FRANCESCO	BISSI FRANCESCO	9,909775	5,000000	0,000000	8,000000	9,022564	11,000000	7,000000	10,000000	59,932339	8,172592	68,104931	19,78494624
1276	MASTROCHIRICO GIULIO	AZIENDA AGRICOLA PIGNATA SOCIETA' SEMPLICE AGRICOLA	8,000000	15,000000	12,000000	8,000000	9,000000	13,000000	3,000000	10,000000	78,000000	0,000000	78,000000	22,63709677
1277	MASTROCHIRICO MARIAROSARIA	AZIENDA AGRICOLA PIGNATA SOCIETA' SEMPLICE AGRICOLA	8,000000	15,000000	12,000000	8,000000	9,000000	13,000000	3,000000	10,000000	78,000000	0,000000	78,000000	22,63709677
1278	LINSALATA NICOLA	LINSALATA NICOLA	8,868825	15,000000	6,000000	8,000000	9,000000	13,000000	10,000000	10,000000	79,868825	0,000000	79,868825	23,36827957
1279	TOMANELLI DONATO LUIGI	TOMANELLI DONATO LUIGI	9,890801	0,000000	12,000000	8,000000	10,000000	15,000000	7,000000	10,000000	71,890801	0,000000	71,890801	23,0672043
1280	RELLA MIRCEA	RELLA MIRCEA	8,000000	20,000000	0,000000	8,000000	7,331326	7,000000	7,000000	10,000000	67,331326	9,181544	76,512870	20,16935484
1281	GIARDINO GIUSEPPE	GIARDINO GIUSEPPE	9,189815	0,000000	0,000000	8,000000	9,452265	15,000000	10,000000	10,000000	61,642080	8,405738	70,047819	31,61290323
1282	PORTALURI GIUSEPPE	PORTALURI GIUSEPPE	10,000000	0,000000	0,000000	8,000000	8,640625	15,000000	10,000000	10,000000	61,640625	8,405540	70,046165	30,86290323
1283	LATERZA ANNA	LATERZA ANNA	9,087379	0,000000	0,000000	8,000000	9,543689	15,000000	10,000000	10,000000	61,631068	8,404237	70,035305	32,73924731
1284	FERRO NICOLA	SOCIETA' SEMPLICE AGRICOLA FERRO DI FERRO NICOLA & NICOLA	2,000000	0,000000	0,000000	8,000000	8,260026	11,000000	3,000000	10,000000	42,260026	5,762731	48,022757	32,50134409
1285	FERRO NICOLA	SOCIETA' SEMPLICE AGRICOLA FERRO DI FERRO NICOLA & NICOLA	2,000000	0,000000	0,000000	8,000000	8,260026	11,000000	3,000000	10,000000	42,260026	5,762731	48,022757	32,50134409
1286	VELLETRI TEOBALDO	VELLETRI TEOBALDO	9,556613	0,000000	12,000000	8,000000	8,452842	9,000000	10,000000	10,000000	67,009455	0,000000	67,009455	21,53494624
1287	MININNI CARLO	ORTOGOURMET SOCIETA' AGRICOLA SRL	8,000000	15,000000	0,000000	8,000000	6,000000	15,000000	10,000000	10,000000	72,000000	9,818182	81,818182	37,94086022
1288	DI MAURO PIO MATTEO	DI MAURO PIO MATTEO	2,000000	0,000000	0,000000	0,000000	10,000000	15,000000	7,000000	10,000000	44,000000	6,000000	50,000000	18,86827957
1289	FINI MICHELE	FINI MICHELE	2,000000	0,000000	0,000000	0,000000	10,000000	15,000000	7,000000	10,000000	44,000000	6,000000	50,000000	20,51344086
1290	DE STEFANO ANTONIO	DE STEFANO ANTONIO	2,000000	0,000000	0,000000	8,000000	9,000000	15,000000	10,000000	0,000000	44,000000	6,000000	50,000000	20,52956989
1291	D'ANGELO LUIGI	D'ANGELO LUIGI	2,000000	0,000000	0,000000	0,000000	10,000000	15,000000	7,000000	10,000000	44,000000	6,000000	50,000000	20,89247312
1292	SANTUCCI ALESSIA	SANTUCCI ALESSIA	2,000000	0,000000	0,000000	0,000000	10,000000	15,000000	7,000000	10,000000	44,000000	6,000000	50,000000	21,5
1293	D'ADDETTA MARIA PIA	D'ADDETTA MARIA PIA	2,000000	0,000000	0,000000	0,000000	10,000000	15,000000	7,000000	10,000000	44,000000	6,000000	50,000000	21,54569892
1294	COCCIA ANTONIO	COCCIA ANTONIO	2,000000	0,000000	0,000000	0,000000	10,000000	15,000000	7,000000	10,000000	44,000000	6,000000	50,000000	22,07526882
1295	SCARANO ANTONIO	SCARANO ANTONIO	2,000000	0,000000	0,000000	0,000000	10,000000	15,000000	7,000000	10,000000	44,000000	6,000000	50,000000	22,21236559
1296	PASQUARELLI ALESSANDRO	PASQUARELLI ALESSANDRO	2,000000	10,000000	0,000000	0,000000	10,000000	15,000000	7,000000	0,000000	44,000000	6,000000	50,000000	24,32526882
1297	CAPUTO ROCCO LUCIO	CAPUTO ROCCO LUCIO	2,000000	0,000000	0,000000	0,000000	10,000000	15,000000	7,000000	10,000000	44,000000	6,000000	50,000000	24,82526882
1298	DI PERNA ANTONIO PIO	DI PERNA ANTONIO PIO	2,000000	0,000000	0,000000	0,000000	10,000000	15,000000	7,000000	10,000000	44,000000	6,000000	50,000000	25,5672043

ALLEGATO A2

PSR PUGLIA 2014 - 2020

PACCHETTO GIOVANI – Bando pubblicato nel BURP n. 87 del 28/07/2016 e ss.mm.ii.

Sottomisura 4.1.B – Sostegno per investimenti materiali e immateriali finalizzati a migliorare la redditività, la competitività e la sostenibilità delle aziende agricole singole e associate.

Dettaglio punteggi conseguiti in applicazione dei criteri di selezione di cui all'operazione 4.1.B

			PUNTEGGIO											
POSIZIONE	RICHIEDENTE PREMIO	DENOMINAZIONE AZIENDA	PRINCIPIO 1	PRINCIPIO 2	PRINCIPIO 3	PRINCIPIO 4	PRINCIPIO 5	PRINCIPIO 6	PRINCIPIO 7	PRINCIPIO 8	SUBTOTALE	PONDERAZIONE PRINCIPIO 3	TOTALE	ETA' MEDIA
1299	ROMANO CONCETTA	ROMANO CONCETTA	2,000000	0,000000	0,000000	0,000000	10,000000	15,000000	7,000000	10,000000	44,000000	6,000000	50,000000	29,7016129
1300	BUO MARIA	BUO MARIA	2,000000	0,000000	0,000000	0,000000	10,000000	15,000000	7,000000	10,000000	44,000000	6,000000	50,000000	29,85483871
1301	BERE ANDREEA	BERE ANDREEA	2,000000	0,000000	0,000000	0,000000	10,000000	15,000000	7,000000	10,000000	44,000000	6,000000	50,000000	30,1344086
1302	FUSILLO MICHELE ANTONIO	FUSILLO MICHELE ANTONIO	2,000000	0,000000	0,000000	0,000000	10,000000	15,000000	7,000000	10,000000	44,000000	6,000000	50,000000	31,65860215
1303	BISCOTTI TIZIANA	SOCIETA' AGRICOLA LE PRIMIZIE	2,000000	0,000000	0,000000	0,000000	10,000000	15,000000	7,000000	10,000000	44,000000	6,000000	50,000000	31,66935484
1304	TRICARICO GIUSEPPINA	SOCIETA' AGRICOLA LE PRIMIZIE	2,000000	0,000000	0,000000	0,000000	10,000000	15,000000	7,000000	10,000000	44,000000	6,000000	50,000000	31,66935484
1305	CAPUTO VINCENZO	CAPUTO VINCENZO	2,000000	0,000000	0,000000	0,000000	10,000000	15,000000	7,000000	10,000000	44,000000	6,000000	50,000000	31,90860215
1306	RUGGIERO ANTONIO MATTEO	RUGGIERO ANTONIO MATTEO	2,000000	0,000000	0,000000	0,000000	10,000000	15,000000	7,000000	10,000000	44,000000	6,000000	50,000000	32,72043011
1307	PETRACCA MICHELE ANTONIO	PETRACCA MICHELE ANTONIO	2,000000	0,000000	0,000000	0,000000	10,000000	15,000000	7,000000	10,000000	44,000000	6,000000	50,000000	33,75806452
1308	GENTILE VITO VINCENZO	GENTILE VITO VINCENZO	9,131653	5,000000	12,000000	8,000000	7,868347	15,000000	3,000000	10,000000	70,000000	0,000000	70,000000	34,16935484
1309	DEL DUCA ROBERTO	DEL DUCA ROBERTO	2,000000	0,000000	0,000000	0,000000	10,000000	15,000000	7,000000	10,000000	44,000000	6,000000	50,000000	34,58333333
1310	MIGLIETTA ALESSANDRA	MIGLIETTA ALESSANDRA	10,000000	25,000000	12,000000	8,000000	9,000000	13,000000	7,000000	10,000000	94,000000	0,000000	94,000000	37,20430108
1311	RUGGIERO INGRID	RUGGIERO INGRID	2,000000	0,000000	0,000000	0,000000	10,000000	15,000000	7,000000	10,000000	44,000000	6,000000	50,000000	39,04301075
1312	DELLA SALANDRA MICHELE	DELLA SALANDRA MICHELE	2,000000	0,000000	0,000000	0,000000	9,990721	15,000000	7,000000	10,000000	43,990721	5,998735	49,989456	23,01075269
1313	MACCARONE MATTEO PIO	MACCARONE MATTEO PIO	2,000000	0,000000	0,000000	0,000000	9,985442	15,000000	7,000000	10,000000	43,985442	5,998015	49,983457	25,55107527
1314	CICCARESE BENEDETTA	CICCARESE BENEDETTA	5,842342	25,000000	12,000000	8,000000	9,004041	15,000000	10,000000	10,000000	94,846383	0,000000	94,846383	19,18817204
1315	DE SIMONE ANDREA	DE SIMONE ANDREA	2,000000	0,000000	0,000000	0,000000	9,953614	15,000000	7,000000	10,000000	43,953614	5,993675	49,947289	28,0483871
1316	LAPORTA DOMENICO	LAPORTA DOMENICO	8,500000	0,000000	0,000000	0,000000	7,437500	15,000000	3,000000	10,000000	43,937500	5,991477	49,928977	30,92204301
1317	DE RUVO MELISSA	AGRILU' SOCIETA' SEMPLICE AGRICOLA DI MARRONE GIUSEPPE E MELISSA DE RUVO	9,024833	0,000000	0,000000	8,000000	9,512416	15,000000	10,000000	10,000000	61,537249	8,391443	69,928692	20,59274194
1318	MARRONE GIUSEPPE	AGRILU' SOCIETA' SEMPLICE AGRICOLA DI MARRONE GIUSEPPE E MELISSA DE RUVO	9,024833	0,000000	0,000000	8,000000	9,512416	15,000000	10,000000	10,000000	61,537249	8,391443	69,928692	20,59274194
1319	DEL CONTE PIETRANTONIO	DEL CONTE PIETRANTONIO	2,000000	0,000000	0,000000	0,000000	9,928827	15,000000	7,000000	10,000000	43,928827	5,990295	49,919121	24,93010753
1320	DELLA MALVA GIANLUCA	DELLA MALVA GIANLUCA	2,000000	0,000000	0,000000	0,000000	9,916823	15,000000	7,000000	10,000000	43,916823	5,988658	49,905480	20,17741935
1321	DANESE GIUSEPPE	AGRICOLA DANESE SOCIETA' SEMPLICE	2,000000	0,000000	0,000000	0,000000	9,909811	15,000000	7,000000	10,000000	43,909811	5,987702	49,897513	28,41801075
1322	DANESE MATTEO	AGRICOLA DANESE SOCIETA' SEMPLICE	2,000000	0,000000	0,000000	0,000000	9,909811	15,000000	7,000000	10,000000	43,909811	5,987702	49,897513	28,41801075
1323	GIAMPERSA GIOVANNI	GIAMPERSA GIOVANNI	9,948004	0,000000	0,000000	8,000000	9,675791	13,000000	10,000000	10,000000	60,623796	8,266881	68,890677	26,65860215
1324	GIGANTE LORIANA	PARCO DELLE ROSE SOCIETA' AGRICOLA SEMPLICE	8,035652	10,000000	8,829092	0,000000	9,017826	13,000000	10,000000	10,000000	68,882570	0,000000	68,882570	35,03763441
1325	ANGIULLI COSIMO	ANGIULLI COSIMO	10,000000	25,000000	0,000000	8,000000	9,000000	15,000000	3,000000	10,000000	80,000000	10,909091	90,909091	38,51344086
1326	DEGAETANI CARLO	DEGAETANI CARLO	9,661224	25,000000	0,000000	0,000000	9,830612	0,000000	7,000000	10,000000	61,491837	8,385250	69,877087	33,80107527
1327	TARANTINI BORIS	TARANTINI BORIS	9,632474	0,000000	0,000000	8,000000	9,816237	15,000000	10,000000	10,000000	62,448711	8,515733	70,964444	29,84139785
1328	TURZO ALMERINDO	SOCIETA' SEMPLICE AGRICOLA "MASSERIA DEL GUSTO" DI TURZO ALMERINDO & TURZO DONATO	2,000000	10,000000	0,000000	8,000000	8,000000	15,000000	10,000000	10,000000	63,000000	8,590909	71,590909	37,89784946
1329	NICOLI' GIULIO	AGRICOLA NICOLI' SOCIETA' AGRICOLA	10,000000	0,000000	12,000000	8,000000	9,827892	11,000000	7,000000	10,000000	67,827892	0,000000	67,827892	23,26209677
1330	NICOLI' LEONARDO ANTONIO	AGRICOLA NICOLI' SOCIETA' AGRICOLA	10,000000	0,000000	12,000000	8,000000	9,827892	11,000000	7,000000	10,000000	67,827892	0,000000	67,827892	23,26209677
1331	MARANGI ANTONIO	MARANGI ANTONIO	9,638102	0,000000	0,000000	8,000000	8,804777	15,000000	10,000000	10,000000	61,442879	8,378574	69,821454	18,58602151
1332	LAPROCINA FEDERICA	LAPROCINA FEDERICA	8,914515	0,000000	0,000000	0,000000	8,271371	7,000000	7,000000	10,000000	41,185886	5,616257	46,802144	23,35752688
1333	MARMONTELLI GIOVANNA	MARMONTELLI GIOVANNA	9,156748	0,000000	0,000000	8,000000	9,250013	15,000000	10,000000	10,000000	61,406761	8,373649	69,780410	34,36021505
1334	PALMIROTTA MICHELE	PALMIROTTA MICHELE	8,927942	0,000000	0,000000	8,000000	9,463971	15,000000	10,000000	10,000000	61,391914	8,371625	69,763538	20,65591398
1335	CALORE CIUFFREDA NICOLA	CALORE CIUFFREDA NICOLA	2,000000	0,000000	0,000000	0,000000	9,790230	15,000000	7,000000	10,000000	43,790230	5,971395	49,761625	19,47043011
1336	SABATINO DONATO	SABATINO DONATO	2,000000	0,000000	0,000000	8,000000	5,782660	15,000000	3,000000	10,000000	43,782660	5,970363	49,753022	22,61290323
1337	PERRINO RICCARDO	PERRINO RICCARDO	10,000000	15,000000	0,000000	8,000000	8,375647	0,000000	10,000000	10,000000	61,375647	8,369406	69,745053	34,80107527
1338	DE SANTIS MATTEO	DE SANTIS MATTEO	8,913881	0,000000	0,000000	8,000000	9,456940	15,000000	10,000000	10,000000	61,370821	8,368748	69,739569	24,40860215
1339	GRILLI GIOVANNA	GRILLI GIOVANNA	10,000000	0,000000	0,000000	0,000000	8,000000	11,000000	3,000000	10,000000	42,000000	5,727273	47,727273	21,72043011
1340	LA TORRE GIUSEPPE	LA TORRE GIUSEPPE	10,000000	0,000000	0,000000	0,000000	8,000000	11,000000	3,000000	10,000000	42,000000	5,727273	47,727273	23,79032258
1341	CIUFFREDA ANNA PIA	CIUFFREDA ANNA PIA	10,000000	0,000000	0,000000	0,000000	8,000000	11,000000	3,000000	10,000000	42,000000	5,727273	47,727273	26,24731183
1342	NARDUCCI ROMUALDO	NARDUCCI ROMUALDO	2,000000	0,000000	0,000000	8,000000	5,735835	15,000000	3,000000	10,000000	43,735835	5,963978	49,699813	32,6344086
1343	SPADONE MARIA ROSARIA	SPADONE MARIA ROSARIA	10,000000	0,000000	0,000000	8,000000	10,000000	15,000000	10,000000	10,000000	63,000000	8,590909	71,590909	38,12903226
1344	ABATI FRANCESCO	ABATI FRANCESCO	8,452946	0,000000	12,000000	8,000000	9,226473	15,000000	7,000000	10,000000	69,679419	0,000000	69,679419	30,62365591
1345	CIRUOLO GIOVANNI	AGRISAURI SOCIETA SEMPLICE AGRICOLA	2,000000	0,000000	0,000000	8,000000	8,641739	15,000000	7,000000	10,000000	50,641739	6,905692	57,547431	31,94086022
1346	CIRUOLO MARIA	AGRISAURI SOCIETA SEMPLICE AGRICOLA	2,000000	0,000000	0,000000	8,000000	8,641739	15,000000	7,000000	10,000000	50,641739	6,905692	57,547431	31,94086022
1347	LOMBARDI ALBERTO	SOCIETA' AGRICOLA SEMPLICE LOMBARDI GROUP	2,000000	0,000000	0,000000	8,000000	8,702423	11,000000	7,000000	10,000000	46,702423	6,368512	53,070935	21,29166667
1348	LOMBARDI CLELIA	SOCIETA' AGRICOLA SEMPLICE LOMBARDI GROUP	2,000000	0,000000	0,000000	8,000000	8,702423	11,000000	7,000000	10,000000	46,702423	6,368512	53,070935	21,29166667
1349	COLELLA MICHELE	COLELLA MICHELE	9,262796	0,000000	12,000000	8,000000	9,631398	15,000000	7,000000	10,000000	70,894194	0,000000	70,894194	27,24462366

PSR PUGLIA 2014 - 2020

PACCHETTO GIOVANI – Bando pubblicato nel BURP n. 87 del 28/07/2016 e ss.mm.ii.

Sottomisura 4.1.B – Sostegno per investimenti materiali e immateriali finalizzati a migliorare la redditività, la competitività e la sostenibilità delle aziende agricole singole e associate.

Dettaglio punteggi conseguiti in applicazione dei criteri di selezione di cui all'operazione 4.1.B

			PUNTEGGIO											
POSIZIONE	RICHIEDENTE PREMIO	DENOMINAZIONE AZIENDA	PRINCIPIO 1	PRINCIPIO 2	PRINCIPIO 3	PRINCIPIO 4	PRINCIPIO 5	PRINCIPIO 6	PRINCIPIO 7	PRINCIPIO 8	SUBTOTALE	PONDERAZIONE PRINCIPIO 3	TOTALE	ETA' MEDIA
1350	SCIANNAMBLO LUCILDA	SCIANNAMBLO LUCILDA	8,431615	0,000000	12,000000	8,000000	9,215807	15,000000	7,000000	10,000000	69,647422	0,000000	69,647422	25,43010753
1351	TATONE CHIARA	TATONE CHIARA	8,428462	0,000000	12,000000	8,000000	9,214231	15,000000	7,000000	10,000000	69,642693	0,000000	69,642693	31,09139785
1352	CIAURRI MANUELA MARIANNA	CIAURRI MANUELA MARIANNA	9,005250	0,000000	0,000000	8,000000	9,277488	15,000000	10,000000	10,000000	61,282739	8,356737	69,639476	29,66666667
1353	LEONE GIOACCHINO	SOC.AGRICOLA SEMPLICE FRATELLI LEONE	8,116224	0,000000	12,000000	8,000000	8,989552	11,000000	10,000000	10,000000	68,105776	0,000000	68,105776	28,21908602
1354	LEONE TOMMASO	SOC.AGRICOLA SEMPLICE FRATELLI LEONE	8,116224	0,000000	12,000000	8,000000	8,989552	11,000000	10,000000	10,000000	68,105776	0,000000	68,105776	28,21908602
1355	PIGNATARO SARA	PIGNATARO SARA	3,916108	0,000000	0,000000	8,000000	7,005886	15,000000	7,000000	10,000000	50,921994	6,943908	57,865903	19,63978495
1356	DEGIOIA ANGELO BONAVENTURA	AZIENDA AGRICOLA FRATELLI DEGIOIA S.S.	9,595494	0,000000	0,000000	8,000000	9,797747	13,000000	10,000000	10,000000	60,393240	8,235442	68,628682	30,16801075
1357	DEGIOIA EGIDIO ANTONIO	AZIENDA AGRICOLA FRATELLI DEGIOIA S.S.	9,595494	0,000000	0,000000	8,000000	9,797747	13,000000	10,000000	10,000000	60,393240	8,235442	68,628682	30,16801075
1358	CARRILLO LORENZO	SOCIETA SEMPLICE AGRICOLA DI LORENZO E MARIA CARRILLO	2,000000	0,000000	0,000000	8,000000	7,027202	7,000000	7,000000	10,000000	41,027202	5,594618	46,621820	22,96639785
1359	CARRILLO MARIA	SOCIETA SEMPLICE AGRICOLA DI LORENZO E MARIA CARRILLO	2,000000	0,000000	0,000000	8,000000	7,027202	7,000000	7,000000	10,000000	41,027202	5,594618	46,621820	22,96639785
1360	SARCINELLA LUCIA	SARCINELLA LUCIA	8,838977	0,000000	0,000000	8,000000	9,419489	15,000000	10,000000	10,000000	61,258466	8,353427	69,611893	35,60752688
1361	LOVECCHIO RICCARDO FRANCESCO	LOVECCHIO RICCARDO FRANCESCO	8,838250	0,000000	0,000000	8,000000	9,419125	15,000000	10,000000	10,000000	61,257375	8,353278	69,610654	33,77150538
1362	MISCIOSCIA MAURIZIO	MISCIOSCIA MAURIZIO	8,836646	0,000000	0,000000	8,000000	9,418323	15,000000	10,000000	10,000000	61,254968	8,352950	69,607919	27,33064516
1363	DI STEFANO VALERIA	DI STEFANO VALERIA	2,000000	0,000000	0,000000	8,000000	9,000000	9,000000	3,000000	10,000000	41,000000	5,590909	46,590909	20,39247312
1364	RAGONE LAURA	RAGONE LAURA	9,738861	20,000000	0,000000	8,000000	9,000000	15,000000	10,000000	10,000000	81,738861	11,146208	92,885069	30,64516129
1365	DE FLORIO SARA	Terra Madre Societa' Cooperativa Agricola	9,436184	0,000000	0,000000	8,000000	8,782202	15,000000	10,000000	10,000000	61,218386	8,347962	69,566348	27,47715054
1366	DURANTE GIOVANNI	Terra Madre Societa' Cooperativa Agricola	9,436184	0,000000	0,000000	8,000000	8,782202	15,000000	10,000000	10,000000	61,218386	8,347962	69,566348	27,47715054
1367	FERRICELLI MARIA	FERRICELLI MARIA	8,376853	0,000000	12,000000	8,000000	9,188426	15,000000	7,000000	10,000000	69,565279	0,000000	69,565279	31,8844086
1368	TRINCHERA FANNY	TRINCHERA FANNY	5,600000	25,000000	0,000000	8,000000	9,600000	15,000000	10,000000	10,000000	83,200000	11,345455	94,545455	30,5
1369	DELL'EDERA PATRIZIA	DELL'EDERA VIPA S.S.	10,000000	20,000000	12,000000	8,000000	9,000000	11,000000	10,000000	10,000000	90,000000	0,000000	90,000000	29,15725806
1370	DELL'EDERA VITO	DELL'EDERA VIPA S.S.	10,000000	20,000000	12,000000	8,000000	9,000000	11,000000	10,000000	10,000000	90,000000	0,000000	90,000000	29,15725806
1371	DI PALMA ANGELO	DI PALMA AC SOCIETA' SEMPLICE AGRICOLA	9,590133	0,000000	12,000000	8,000000	7,877181	15,000000	7,000000	10,000000	69,467314	0,000000	69,467314	36,68010753
1372	DI PALMA CHIARA	DI PALMA AC SOCIETA' SEMPLICE AGRICOLA	9,590133	0,000000	12,000000	8,000000	7,877181	15,000000	7,000000	10,000000	69,467314	0,000000	69,467314	36,68010753
1373	RUSSO FRANCESCO PIO	RUSSO FRANCESCO PIO	10,000000	0,000000	0,000000	8,000000	8,000000	15,000000	3,000000	10,000000	54,000000	7,363636	61,363636	18,23387097
1374	COLONNA CARLO	SOCIETA' AGRICOLA COLONNA S.S.	9,847909	0,000000	0,000000	8,000000	8,269962	15,000000	10,000000	10,000000	61,117871	8,334255	69,452126	22,66801075
1375	COLONNA GIUSEPPE	SOCIETA' AGRICOLA COLONNA S.S.	9,847909	0,000000	0,000000	8,000000	8,269962	15,000000	10,000000	10,000000	61,117871	8,334255	69,452126	22,66801075
1376	MARZO VETRUGNO GREGORIO	AGRITURISMO LI CALIZZI SOCIETA' AGRICOLA DI MARZO VETRUGNO GREGORIO AMEDEO & C. S.A.S.	9,085723	0,000000	0,000000	8,000000	9,029557	15,000000	10,000000	10,000000	61,115280	8,333902	69,449182	26,19623656
1377	MARZO-VETRUGNO SOFIA MARIA	AGRITURISMO LI CALIZZI SOCIETA' AGRICOLA DI MARZO VETRUGNO GREGORIO AMEDEO & C. S.A.S.	9,085723	0,000000	0,000000	8,000000	9,029557	15,000000	10,000000	10,000000	61,115280	8,333902	69,449182	26,19623656
1378	STEFANO FRANCESCO	STEFANO FRANCESCO	8,737881	0,000000	0,000000	8,000000	9,368941	15,000000	10,000000	10,000000	61,106822	8,332748	69,439570	22,56182796
1379	CAMPANELLA VINCENZO	CAMPANELLA VINCENZO	9,814604	0,000000	12,000000	8,000000	7,599117	15,000000	7,000000	10,000000	69,413721	0,000000	69,413721	28,47849462
1380	VALENTINO MARIARITA	AGRICOLA VALENTINO DI VALENTINO MARIARITA & C. SOCIETA AGRICOLA S.A.S.	9,581138	0,000000	0,000000	8,000000	9,616708	13,000000	10,000000	10,000000	60,197846	8,208797	68,406643	19,01612903
1381	LIPPOLIS PAOLA	LIPPOLIS PAOLA	8,708203	0,000000	0,000000	8,000000	9,354102	15,000000	10,000000	10,000000	61,062305	8,326678	69,388983	32,76344086
1382	ANTONELLI MICHELE	ANTONELLI MICHELE	9,435237	0,000000	0,000000	8,000000	9,717619	13,000000	10,000000	10,000000	60,152856	8,202662	68,355518	21,76612903
1383	VOLPE FRANCESCO	VOLPE FRANCESCO	8,000000	0,000000	12,000000	8,000000	9,000000	15,000000	10,000000	10,000000	72,000000	0,000000	72,000000	22,19623656
1384	D'ANGELI COSIMO	D'ANGELI COSIMO	10,000000	0,000000	0,000000	8,000000	8,023904	15,000000	10,000000	10,000000	61,023904	8,321442	69,345346	27,96505376
1385	CRACIUN DOINA	CRACIUN DOINA	2,000000	0,000000	0,000000	0,000000	9,409894	15,000000	7,000000	10,000000	43,409894	5,919531	49,329425	30,27688172
1386	PELLEGRINO PIERA PASQUA ANNA	PELLEGRINO PIERA PASQUA ANNA	2,000000	0,000000	0,000000	0,000000	9,384460	15,000000	7,000000	10,000000	43,384460	5,916063	49,300523	35,0483871
1387	FUNIATI MARCO	FUNIATI MARCO	10,000000	5,000000	0,000000	8,000000	7,103460	13,000000	7,000000	10,000000	60,103460	8,195926	68,299386	31,80107527
1388	STIMOLA FRANCESCO	STIMOLA FRANCESCO	9,781477	5,000000	0,000000	8,000000	5,437045	11,000000	10,000000	10,000000	59,218523	8,075253	67,293776	26,12365591
1389	DACHILLE ANTONIO	DACHILLE ANTONIO	9,821126	0,000000	12,000000	8,000000	9,910563	15,000000	7,000000	10,000000	71,731690	0,000000	71,731690	25,40053763
1390	DE ROSA VALERIA	DE ROSA SOCIETA' COOPERATIVA AGRICOLA	8,145220	0,000000	12,000000	8,000000	9,072610	15,000000	7,000000	10,000000	69,217831	0,000000	69,217831	31,31451613
1391	INNAMORATO VANNI	INNAMORATO VANNI	8,357027	0,000000	11,672074	8,000000	9,178513	15,000000	7,000000	10,000000	69,207614	0,000000	69,207614	24,29569892
1392	CAIRO ANTONIO	CAIRO ANTONIO	10,000000	10,000000	0,000000	8,000000	6,000000	13,000000	3,000000	10,000000	60,000000	8,181818	68,181818	20,00268817
1393	TROCCOLI FRANCESCA	TROCCOLI FRANCESCA	10,000000	25,000000	0,000000	8,000000	9,000000	13,000000	7,000000	10,000000	82,000000	11,181818	93,181818	20,65322581
1394	DE FILIPPO MARCO	SOCIETA' AGRICOLA F.LLI DE FILIPPO S.S.	10,000000	25,000000	0,000000	8,000000	9,000000	13,000000	7,000000	10,000000	82,000000	11,181818	93,181818	22,23924731
1395	DE FILIPPO MARIO	SOCIETA' AGRICOLA F.LLI DE FILIPPO S.S.	10,000000	25,000000	0,000000	8,000000	9,000000	13,000000	7,000000	10,000000	82,000000	11,181818	93,181818	22,23924731
1396	DE FILIPPO STEFANO	SOCIETA' AGRICOLA F.LLI DE FILIPPO S.S.	10,000000	25,000000	0,000000	8,000000	9,000000	13,000000	7,000000	10,000000	82,000000	11,181818	93,181818	22,23924731
1397	CAPUANO TERESA	CAPUANO TERESA	10,000000	25,000000	0,000000	8,000000	9,000000	13,000000	7,000000	10,000000	82,000000	11,181818	93,181818	38,6155914
1398	BALDUCCI DOMENICO FRANCO MARI	SOCIETA' AGRICOLA DONNA BEATRICE S.R.L.	8,585101	0,000000	0,000000	8,000000	9,292550	15,000000	10,000000	10,000000	60,877651	8,301498	69,179149	23,05107527
1399	CHIALA' MARY	CHIALA' MARY	10,000000	0,000000	0,000000	8,000000	7,874738	15,000000	10,000000	10,000000	60,874738	8,301101	69,175838	25,11290323
1400	RACAMATO MIMMA	RACAMATO MIMMA	8,105173	20,000000	12,000000	0,000000	9,052586	0,000000	10,000000	10,000000	69,157759	0,000000	69,157759	22,34677419

ALLEGATO A2

PSR PUGLIA 2014 - 2020

PACCHETTO GIOVANI – Bando pubblicato nel BURP n. 87 del 28/07/2016 e ss.mm.ii.

Sottomisura 4.1.B – Sostegno per investimenti materiali e immateriali finalizzati a migliorare la redditività, la competitività e la sostenibilità delle aziende agricole singole e associate.

Dettaglio punteggi conseguiti in applicazione dei criteri di selezione di cui all'operazione 4.1.B

			PUNTEGGIO											
POSIZIONE	RICHIEDENTE PREMIO	DENOMINAZIONE AZIENDA	PRINCIPIO 1	PRINCIPIO 2	PRINCIPIO 3	PRINCIPIO 4	PRINCIPIO 5	PRINCIPIO 6	PRINCIPIO 7	PRINCIPIO 8	SUBTOTALE	PONDERAZIONE PRINCIPIO 3	TOTALE	ETA' MEDIA
1401	DIGIROLAMO GIANVITO	DIGIROLAMO GIANVITO	8,278323	0,000000	12,000000	8,000000	8,876242	15,000000	7,000000	10,000000	69,154564	0,000000	69,154564	26,10483871
1402	DI BENEDETTO ANTONIO	AGRICOLA SANACER DEI FRATELLI DI BENEDETTO CARLO, ANTONIO E EMILIA S.S.	8,746356	0,000000	12,000000	8,000000	9,373178	13,000000	7,000000	10,000000	68,119535	0,000000	68,119535	27,49193548
1403	DI BENEDETTO CARLO	AGRICOLA SANACER DEI FRATELLI DI BENEDETTO CARLO, ANTONIO E EMILIA S.S.	8,746356	0,000000	12,000000	8,000000	9,373178	13,000000	7,000000	10,000000	68,119535	0,000000	68,119535	27,49193548
1404	SPEDICATO MARIO	SPEDICATO MARIO	9,732822	0,000000	0,000000	8,000000	9,204111	13,000000	10,000000	10,000000	59,936933	8,173218	68,110151	22,29569892
1405	ACQUAFREDDA COSIMO	ACQUAFREDDA COSIMO	8,534301	0,000000	0,000000	8,000000	9,267150	15,000000	10,000000	10,000000	60,801451	8,291107	69,092558	34,07526882
1406	CHIAPPARINO MARICA	CHIAPPARINO MARICA	10,000000	25,000000	0,000000	8,000000	6,000000	15,000000	0,000000	10,000000	74,000000	10,090909	84,090909	19,72311828
1407	MONTINARI MASSIMO	MONTINARI MASSIMO	8,529603	0,000000	0,000000	8,000000	9,264801	15,000000	10,000000	10,000000	60,794404	8,290146	69,084551	36,31989247
1408	QUARTA PASQUALE	SOCIETA' AGRICOLA INSIDE DI QUARTA P. E VIOLINO P.	10,000000	15,000000	0,000000	0,000000	7,152202	9,000000	7,000000	10,000000	58,152202	7,929846	66,082048	34,96370968
1409	VIOLINO PATRIZIA	SOCIETA' AGRICOLA INSIDE DI QUARTA P. E VIOLINO P.	10,000000	15,000000	0,000000	0,000000	7,152202	9,000000	7,000000	10,000000	58,152202	7,929846	66,082048	34,96370968
1410	CORDASCO ANGELO	AZIENDA AGRICOLA LUISO E CORDASCO S.S.	10,000000	0,000000	12,000000	8,000000	8,082046	13,000000	7,000000	10,000000	68,082046	0,000000	68,082046	20,32930108
1411	LUISO GIOVANNI	AZIENDA AGRICOLA LUISO E CORDASCO S.S.	10,000000	0,000000	12,000000	8,000000	8,082046	13,000000	7,000000	10,000000	68,082046	0,000000	68,082046	20,32930108
1412	TORNISIELLO ALFONSO	SOCIETA' AGRICOLA TORNISIELLO & SONS S.S.	2,895990	5,000000	0,000000	8,000000	9,892507	9,000000	10,000000	10,000000	54,788497	7,471159	62,259655	22,20430108
1413	TORNISIELLO ROSARIA	SOCIETA' AGRICOLA TORNISIELLO & SONS S.S.	2,895990	5,000000	0,000000	8,000000	9,892507	9,000000	10,000000	10,000000	54,788497	7,471159	62,259655	22,20430108
1414	GORGOGLIONE NICOLA	GORGOGLIONE NICOLA	8,000000	20,000000	6,000000	8,000000	10,000000	13,000000	10,000000	10,000000	85,000000	0,000000	85,000000	40,91397849
1415	CARLONE MICHELE	CARLONE MICHELE	8,100396	0,000000	12,000000	8,000000	8,966975	15,000000	7,000000	10,000000	69,067371	0,000000	69,067371	35,75
1416	CARDELLICCHIO ROSSANA	CARDELLICCHIO ROSSANA	10,000000	20,000000	0,000000	8,000000	9,000000	15,000000	7,000000	10,000000	79,000000	10,772727	89,772727	39,66129032
1417	CHIRONI GABRIELE	CHIRONI GABRIELE	8,514351	0,000000	0,000000	8,000000	9,257176	15,000000	10,000000	10,000000	60,771527	8,287026	69,058554	38,57526882
1418	IACOVONE RAFFAELLA	IACOVONE RAFFAELLA	9,234466	5,000000	0,000000	8,000000	6,531068	15,000000	7,000000	10,000000	60,765534	8,286209	69,051743	28,80376344
1419	ADDARIO CHIECO PAOLO	ADDARIO CHIECO PAOLO	8,000000	25,000000	0,000000	8,000000	7,000000	9,000000	7,000000	10,000000	74,000000	10,090909	84,090909	22,86827957
1420	D'ERRICO PIERPAOLO	D'ERRICO PIERPAOLO	2,000000	0,000000	0,000000	0,000000	9,140663	15,000000	7,000000	10,000000	43,140663	5,882818	49,023481	23,56989247
1421	SICOLO LORITA	SICOLO LORITA	10,000000	0,000000	12,000000	8,000000	10,000000	15,000000	7,000000	10,000000	72,000000	0,000000	72,000000	28,68548387
1422	CALORE-CIUFFREDA FRANCESCO PAOLO	CALORE-CIUFFREDA FRANCESCO PAOLO	7,913979	0,000000	0,000000	0,000000	7,217742	15,000000	3,000000	10,000000	43,131720	5,881598	49,013319	24,66397849
1423	SARACINO ANNA	SARACINO ANNA	8,000000	0,000000	12,000000	8,000000	9,000000	15,000000	7,000000	10,000000	69,000000	0,000000	69,000000	18,73924731
1424	ANGELILLO PASQUALE	ANGELILLO PASQUALE	8,000000	0,000000	12,000000	8,000000	9,000000	15,000000	7,000000	10,000000	69,000000	0,000000	69,000000	20,63709677
1425	DIOMEDE ANTONELLA	SOCIETA' AGRICOLA MARINELLA S.S.	8,000000	0,000000	12,000000	8,000000	9,000000	9,000000	10,000000	10,000000	66,000000	0,000000	66,000000	20,69623656
1426	DIOMEDE ORONZO	SOCIETA' AGRICOLA MARINELLA S.S.	8,000000	0,000000	12,000000	8,000000	9,000000	9,000000	10,000000	10,000000	66,000000	0,000000	66,000000	20,69623656
1427	FALCONE MARIA	FALCONE MARIA	10,000000	20,000000	12,000000	8,000000	9,000000	15,000000	10,000000	10,000000	94,000000	0,000000	94,000000	20,78494624
1428	IACOVAZZI ANTONIO	IACOVAZZI ANTONIO	8,000000	0,000000	12,000000	8,000000	9,000000	15,000000	7,000000	10,000000	69,000000	0,000000	69,000000	20,85215054
1429	ANGARANO CLAUDIA	ANGARANO CLAUDIA	8,000000	25,000000	12,000000	8,000000	7,000000	13,000000	10,000000	10,000000	93,000000	0,000000	93,000000	21,25806452
1430	DALENA FRANCESCO	DALENA FRANCESCO	8,000000	0,000000	12,000000	8,000000	9,000000	15,000000	7,000000	10,000000	69,000000	0,000000	69,000000	22,42204301
1431	CATUCCI ANTONIO	LE MEREVIGLIE DI PUGLIA SOCIETA' AGRICOLA A R.L. SEMPLIFICATA	8,000000	0,000000	12,000000	8,000000	9,000000	15,000000	7,000000	10,000000	69,000000	0,000000	69,000000	23,15860215
1432	PETRACCA DORIANA DOMENICA	AZIENDA AGRICOLA DOGIMA DEI F.LLI PETRACCA S.S.	8,000000	0,000000	12,000000	8,000000	9,000000	15,000000	7,000000	10,000000	69,000000	0,000000	69,000000	23,76747312
1433	PETRACCA GIOVANNI GIUSEPPE IV	AZIENDA AGRICOLA DOGIMA DEI F.LLI PETRACCA S.S.	8,000000	0,000000	12,000000	8,000000	9,000000	15,000000	7,000000	10,000000	69,000000	0,000000	69,000000	23,76747312
1434	ANELLI VITO ANGELO	ANELLI VITO ANGELO	10,000000	20,000000	12,000000	8,000000	9,000000	15,000000	10,000000	10,000000	94,000000	0,000000	94,000000	23,7983871
1435	MASCELLARO FRANCESCO	CASELLA DI MASCELLARO FRANCESCO SAS AGRICOLA	8,000000	0,000000	12,000000	8,000000	9,000000	15,000000	7,000000	10,000000	69,000000	0,000000	69,000000	24,45430108
1436	MARTINEZ ALESSANDRO	MARTINEZ ALESSANDRO	10,000000	0,000000	12,000000	8,000000	6,000000	11,000000	10,000000	10,000000	67,000000	0,000000	67,000000	25,66666667
1437	QUARANTA RENATO	QUARANTA RENATO	10,000000	5,000000	12,000000	0,000000	10,000000	15,000000	7,000000	10,000000	69,000000	0,000000	69,000000	26,33064516
1438	SPADA ELIO	SPADA ELIO	8,000000	0,000000	12,000000	8,000000	9,000000	15,000000	7,000000	10,000000	69,000000	0,000000	69,000000	27,85483871
1439	LONGO STEFANO	LONGO STEFANO	8,000000	0,000000	12,000000	8,000000	9,000000	15,000000	7,000000	10,000000	69,000000	0,000000	69,000000	28,86290323
1440	MAGGIALETTI MICHELE	MAGGIALETTI MICHELE	10,000000	5,000000	12,000000	8,000000	6,000000	15,000000	3,000000	10,000000	69,000000	0,000000	69,000000	29,15053763
1441	BELLO LUIGI	BELLO LUIGI	8,000000	0,000000	12,000000	8,000000	9,000000	15,000000	7,000000	10,000000	69,000000	0,000000	69,000000	29,49731183
1442	VINCI BONFRATE ARUNA	VINCI BONFRATE ARUNA	8,000000	10,000000	6,000000	8,000000	9,000000	15,000000	3,000000	10,000000	69,000000	0,000000	69,000000	29,91129032
1443	ROLLO VALENTINA	ROLLO VALENTINA	8,000000	0,000000	12,000000	8,000000	9,000000	15,000000	7,000000	10,000000	69,000000	0,000000	69,000000	30,65053763
1444	MONTEMURRO CARMELA	MONTEMURRO CARMELA	8,000000	10,000000	6,000000	8,000000	9,000000	15,000000	3,000000	10,000000	69,000000	0,000000	69,000000	31,95430108
1445	CHIFFI MARTA	CHIFFI MARTA	8,000000	0,000000	12,000000	8,000000	9,000000	15,000000	7,000000	10,000000	69,000000	0,000000	69,000000	32,27150538
1446	NELLI CLAUDIO	NELLI CLAUDIO	8,000000	0,000000	12,000000	8,000000	9,000000	15,000000	7,000000	10,000000	69,000000	0,000000	69,000000	33,12096774
1447	MICUCCI ELISABETTA	MICUCCI ELISABETTA	8,000000	0,000000	12,000000	8,000000	9,000000	15,000000	7,000000	10,000000	69,000000	0,000000	69,000000	36,77419355
1448	D'ELIA LORENZA	D'ELIA LORENZA	8,000000	0,000000	12,000000	8,000000	9,000000	15,000000	7,000000	10,000000	69,000000	0,000000	69,000000	38,65053763
1449	RANIERI NICOLA	RANIERI NICOLA	10,000000	20,000000	12,000000	8,000000	9,000000	15,000000	10,000000	10,000000	94,000000	0,000000	94,000000	39,26612903
1450	OSTILLIO GIANLUCA	OSTILLIO GIANLUCA	8,000000	0,000000	12,000000	8,000000	9,000000	15,000000	7,000000	10,000000	69,000000	0,000000	69,000000	40,67473118
1451	PETITO IRENE	PETITO IRENE	8,000000	0,000000	12,000000	8,000000	9,000000	15,000000	7,000000	10,000000	69,000000	0,000000	69,000000	40,70430108
1452	FALCONIERI MARCO	FALCONIERI MARCO	8,478468	0,000000	0,000000	8,000000	9,239234	15,000000	10,000000	10,000000	60,717703	8,279687	68,997389	31,74462366

PSR PUGLIA 2014 - 2020

PACCHETTO GIOVANI – Bando pubblicato nel BURP n. 87 del 28/07/2016 e ss.mm.ii.

Sottomisura 4.1.B – Sostegno per investimenti materiali e immateriali finalizzati a migliorare la redditività, la competitività e la sostenibilità delle aziende agricole singole e associate.

Dettaglio punteggi conseguiti in applicazione dei criteri di selezione di cui all'operazione 4.1.B

			PUNTEGGIO											
POSIZIONE	RICHIEDENTE PREMIO	DENOMINAZIONE AZIENDA	PRINCIPIO 1	PRINCIPIO 2	PRINCIPIO 3	PRINCIPIO 4	PRINCIPIO 5	PRINCIPIO 6	PRINCIPIO 7	PRINCIPIO 8	SUBTOTALE	PONDERAZIONE PRINCIPIO 3	TOTALE	ETA' MEDIA
1453	FIORE MICHELANGELO	TENUTE RAVANAS SOCIETA' SEMPLICE AGRICOLA	9,289945	0,000000	12,000000	8,000000	9,735316	13,000000	10,000000	10,000000	72,025261	0,000000	72,025261	26,84274194
1454	FIORE NIKOLE	TENUTE RAVANAS SOCIETA' SEMPLICE AGRICOLA	9,289945	0,000000	12,000000	8,000000	9,735316	13,000000	10,000000	10,000000	72,025261	0,000000	72,025261	26,84274194
1455	IANNACCI SONIA	IANNACCI SONIA	2,000000	0,000000	0,000000	0,000000	9,058737	15,000000	7,000000	10,000000	43,058737	5,871646	48,930383	20,14247312
1456	LOCOROTONDO DOMENICO	LOCOROTONDO DOMENICO	8,000000	5,000000	0,000000	8,000000	8,000000	9,000000	10,000000	10,000000	58,000000	7,909091	65,909091	21,47849462
1457	TOTARO LEONARDO	TOTARO LEONARDO	2,000000	0,000000	0,000000	0,000000	9,037355	15,000000	7,000000	10,000000	43,037355	5,868730	48,906085	26,7311828
1458	PROCACCI ANTONELLA	PROCACCI ANTONELLA	10,000000	0,000000	0,000000	8,000000	10,000000	15,000000	10,000000	10,000000	63,000000	8,590909	71,590909	23,52956989
1459	BRUNETTI MICHELA	BRUNETTI MICHELA	9,885757	0,000000	0,000000	8,000000	7,730712	15,000000	10,000000	10,000000	60,616469	8,265882	68,882351	23,15591398
1460	CANISTRO MASSIMILIANA	CANISTRO MASSIMILIANA	2,000000	0,000000	0,000000	0,000000	9,000000	15,000000	7,000000	10,000000	43,000000	5,863636	48,863636	27,9327957
1461	VOLPE ARMANDO	VOLPE ARMANDO	2,000000	0,000000	0,000000	8,000000	5,000000	15,000000	3,000000	10,000000	43,000000	5,863636	48,863636	24,84677419
1462	CASTELLI NIKLA	CASTELLI NIKLA	2,000000	0,000000	0,000000	8,000000	5,000000	15,000000	3,000000	10,000000	43,000000	5,863636	48,863636	29,88978495
1463	LAURIOLA CONCETTA	LAURIOLA CONCETTA	2,000000	0,000000	0,000000	0,000000	9,000000	15,000000	7,000000	10,000000	43,000000	5,863636	48,863636	33,97580645
1464	CALABRESE LUIGI	CALABRESE LUIGI	2,000000	0,000000	0,000000	8,000000	5,000000	15,000000	3,000000	10,000000	43,000000	5,863636	48,863636	36,02688172
1465	CHINNI ADRIANA	CHINNI ADRIANA	2,000000	0,000000	0,000000	0,000000	9,000000	15,000000	7,000000	10,000000	43,000000	5,863636	48,863636	36,77419355
1466	PENTASSUGLIA FABIO	SOCIETA' AGRICOLA MASSERIA CALONGO S.S.	8,567436	0,000000	12,000000	8,000000	9,283718	13,000000	7,000000	10,000000	67,851155	0,000000	67,851155	33,31048387
1467	PENTASSUGLIA GIOVANNI	SOCIETA' AGRICOLA MASSERIA CALONGO S.S.	8,567436	0,000000	12,000000	8,000000	9,283718	13,000000	7,000000	10,000000	67,851155	0,000000	67,851155	33,31048387
1468	VERARDO MICHELE	VERARDO MICHELE	2,000000	0,000000	0,000000	0,000000	7,105173	13,000000	10,000000	10,000000	42,105173	5,741614	47,846787	24,54569892
1469	BASTA GIOVANNI	BASTA GIOVANNI	8,793794	0,000000	0,000000	0,000000	7,547673	7,000000	7,000000	10,000000	40,341467	5,501109	45,842576	19,7688172
1470	QUATTROMINI LUCIA	AZIENDA QUATTROMINI SOCIETA' AGRICOLA DI QUATTROMINI LUCIA & C. SAS	8,385107	0,000000	0,000000	8,000000	9,192553	15,000000	10,000000	10,000000	60,577660	8,260590	68,838250	31,46236559
1471	DE NICOLO MICHELANGELO	DE NICOLO MICHELANGELO	9,864935	0,000000	12,000000	8,000000	10,000000	11,000000	10,000000	10,000000	70,864935	0,000000	70,864935	21,15591398
1472	NOTARISTEFANO GIOVANNA	IL PORTICELLO SOCIETA' SEMPLICE AGRICOLA DEI F.LLI FABIO E GIOVANNA NOTARISTEFANO	8,533906	0,000000	12,000000	8,000000	9,266953	13,000000	7,000000	10,000000	67,800859	0,000000	67,800859	31,53897849
1473	NOTARISTEFANO PASQUALE FABIO	IL PORTICELLO SOCIETA' SEMPLICE AGRICOLA DEI F.LLI FABIO E GIOVANNA NOTARISTEFANO	8,533906	0,000000	12,000000	8,000000	9,266953	13,000000	7,000000	10,000000	67,800859	0,000000	67,800859	31,53897849
1474	CUCCO SAVERIO	CUCCO SAVERIO	9,466755	5,000000	0,000000	8,000000	6,066489	15,000000	7,000000	10,000000	60,533245	8,254533	68,787778	28,77150538
1475	SCARLATELLA MARIA	SCARLATELLA MARIA	7,745817	0,000000	0,000000	0,000000	7,154681	15,000000	3,000000	10,000000	42,900498	5,850068	48,750566	35,36290323
1476	TURI DOMENICO PIO	SOCIETA' SEMPLICE AGRICOLA "F.LLI TURI"	10,000000	20,000000	0,000000	8,000000	9,000000	13,000000	3,000000	10,000000	73,000000	9,954545	82,954545	23,06182796
1477	TURI EMANUELE	SOCIETA' SEMPLICE AGRICOLA "F.LLI TURI"	10,000000	20,000000	0,000000	8,000000	9,000000	13,000000	3,000000	10,000000	73,000000	9,954545	82,954545	23,06182796
1478	D'ANTUONO FRANCESCO	D'ANTUONO FRANCESCO	2,000142	0,000000	0,000000	0,000000	9,999964	13,000000	7,000000	10,000000	42,000107	5,727287	47,727394	38,11290323
1479	LETTICINO MARIA ADELE	LETTICINO MARIA ADELE	2,000000	0,000000	0,000000	0,000000	10,000000	13,000000	7,000000	10,000000	42,000000	5,727273	47,727273	41,2311828
1480	MAGLIO MANUEL	MAGLIO MANUEL	8,316873	0,000000	0,000000	8,000000	9,158437	15,000000	10,000000	10,000000	60,475310	8,246633	68,721943	27,58333333
1481	CARONE VINCENZO	CARONE VINCENZO	8,169519	0,000000	12,000000	8,000000	8,526414	9,000000	10,000000	10,000000	65,695933	0,000000	65,695933	19,40860215
1482	ZIZZI ANTONELLA	ZIZZI ANTONELLA	8,299900	0,000000	0,000000	8,000000	9,149950	15,000000	10,000000	10,000000	60,449850	8,243161	68,693011	20,29569892
1483	DE BRITA GIUSEPPE	SOCIETA' AGRICOLA 3AP S.S.	2,000000	0,000000	0,000000	8,000000	5,310976	13,000000	7,000000	10,000000	45,310976	6,178769	51,489746	27,3655914
1484	DE BRITA MICHELA	SOCIETA' AGRICOLA 3AP S.S.	2,000000	0,000000	0,000000	8,000000	5,310976	13,000000	7,000000	10,000000	45,310976	6,178769	51,489746	27,3655914
1485	DE BRITA NUNZIA	SOCIETA' AGRICOLA 3AP S.S.	2,000000	0,000000	0,000000	8,000000	5,310976	13,000000	7,000000	10,000000	45,310976	6,178769	51,489746	27,3655914
1486	CHIMIENTI CHIARA	CHIMIENTI CHIARA	9,985977	0,000000	12,000000	8,000000	9,992988	15,000000	7,000000	10,000000	71,978965	0,000000	71,978965	34,61290323
1487	SIVO LIDIA TECLA	SIVO LIDIA TECLA	9,163592	0,000000	0,000000	8,000000	9,581796	15,000000	10,000000	10,000000	61,745389	8,419826	70,165214	37,84946237
1488	MILIZIA MICHELE NAZARENO	MILIZIA MICHELE NAZARENO	10,000000	0,000000	0,000000	8,000000	7,403034	15,000000	10,000000	10,000000	60,403034	8,236777	68,639811	24,38978495
1489	LATORRE RAFFAELE	LATORRE RAFFAELE	10,000000	0,000000	0,000000	8,000000	7,382436	15,000000	10,000000	10,000000	60,382436	8,233969	68,616405	20,0672043
1490	CORVINO ROSANNA	CORVINO ROSANNA	2,000000	0,000000	0,000000	0,000000	8,756503	15,000000	7,000000	10,000000	42,756503	5,830432	48,586936	36,44354839
1491	MARTIGNANO ANNARITA	MARTIGNANO ANNARITA	8,724545	0,000000	0,000000	8,000000	9,362272	15,000000	10,000000	10,000000	61,086817	8,330020	69,416837	20,2016129
1492	TINELLI ANNA	TINELLI ANNA	8,201278	0,000000	0,000000	8,000000	9,100639	15,000000	10,000000	10,000000	60,301917	8,222989	68,524906	38,3844086
1493	GUAGNANO GIORGIO	GUAGNANO GIORGIO	8,192305	0,000000	0,000000	8,000000	9,096153	15,000000	10,000000	10,000000	60,288458	8,221153	68,509611	33,15053763
1494	LOMONTE MARILU'	LOMONTE MARILU'	8,607466	0,000000	0,000000	8,000000	8,678878	15,000000	10,000000	10,000000	60,286344	8,220865	68,507209	34,27419355
1495	POLITANO ALESSANDRO	POLITANO ALESSANDRO	10,000000	0,000000	0,000000	8,000000	7,279095	15,000000	10,000000	10,000000	60,279095	8,219877	68,498971	21,08602151
1496	UBERTO PIERO	UBERTO PIERO	10,000000	0,000000	0,000000	8,000000	7,279070	15,000000	10,000000	10,000000	60,279070	8,219873	68,498943	28,54032258
1497	SCARANGELLA GIUSEPPE	SCARANGELLA GIUSEPPE	9,934215	0,000000	0,000000	8,000000	9,967107	15,000000	10,000000	10,000000	62,901322	8,577453	71,478775	23,69354839
1498	LAUDADIO ROBERTO MAURIZIA	LAUDADIO ROBERTO MAURIZIA	10,000000	0,000000	0,000000	8,000000	9,000000	15,000000	10,000000	10,000000	62,000000	8,454545	70,454545	38,13709677
1499	DELL'AERA MARA	DELL'AERA MARA	8,150082	0,000000	0,000000	8,000000	9,075041	15,000000	10,000000	10,000000	60,225123	8,212517	68,437640	38,90053763
1500	DELLI SANTI GIUSEPPE	DELLI SANTI GIUSEPPE	10,000000	0,000000	0,000000	8,000000	7,183270	15,000000	10,000000	10,000000	60,183270	8,206810	68,390079	21,86290323
1501	PESARE ANDREA	PESARE ANDREA	10,000000	0,000000	0,000000	8,000000	8,295154	13,000000	10,000000	10,000000	59,295154	8,085703	67,380857	27,29032258
1502	PEDONE ANTONELLA	PEDONE ANTONELLA	8,109754	0,000000	0,000000	8,000000	9,054877	15,000000	10,000000	10,000000	60,164630	8,204268	68,368898	35,89247312
1503	BIANCO ALBERTO	SOCIETA' AGRICOLA SEMPLICE DUEBI	8,214224	0,000000	12,000000	8,000000	9,107112	13,000000	7,000000	10,000000	67,321336	0,000000	67,321336	19,53763441

ALLEGATO A2

PSR PUGLIA 2014 - 2020

PACCHETTO GIOVANI – Bando pubblicato nel BURP n. 87 del 28/07/2016 e ss.mm.ii.

Sottomisura 4.1.B – Sostegno per investimenti materiali e immateriali finalizzati a migliorare la redditività, la competitività e la sostenibilità delle aziende agricole singole e associate.

Dettaglio punteggi conseguiti in applicazione dei criteri di selezione di cui all'operazione 4.1.B

			PUNTEGGIO											
POSIZIONE	RICHIEDENTE PREMIO	DENOMINAZIONE AZIENDA	PRINCIPIO 1	PRINCIPIO 2	PRINCIPIO 3	PRINCIPIO 4	PRINCIPIO 5	PRINCIPIO 6	PRINCIPIO 7	PRINCIPIO 8	SUBTOTALE	PONDERAZIONE PRINCIPIO 3	TOTALE	ETA' MEDIA
1504	BIANCO LUCIANO	SOCIETA' AGRICOLA SEMPLICE DUEBI	8,214224	0,000000	12,000000	8,000000	9,107112	13,000000	7,000000	10,000000	67,321336	0,000000	67,321336	19,53763441
1505	DE TOMASO MICHELE	DE TOMASO MICHELE	8,080628	0,000000	0,000000	8,000000	9,040314	15,000000	10,000000	10,000000	60,120942	8,198310	68,319252	38,22311828
1506	DI STEFANO ANNA BEATRICE	DI STEFANO ANNA BEATRICE	2,000000	0,000000	0,000000	8,000000	9,000000	0,000000	10,000000	10,000000	39,000000	5,318182	44,318182	24,75268817
1507	DI DOMENICO ALESSANDRO	DI DOMENICO ALESSANDRO	2,000000	0,000000	0,000000	0,000000	5,515152	15,000000	10,000000	10,000000	42,515152	5,797521	48,312672	38,88709677
1508	FINIZIO MATTEO	FINIZIO MATTEO	8,570270	0,000000	0,000000	0,000000	8,178716	11,000000	3,000000	10,000000	40,748986	5,556680	46,305666	22,49731183
1509	TROMBETTA ANTONIO	TROMBETTA ANTONIO	2,000000	0,000000	0,000000	0,000000	9,605196	13,000000	7,000000	10,000000	41,605196	5,673436	47,278632	36,16129032
1510	DINARDO ERASMO	DINARDO ERASMO	8,056230	0,000000	0,000000	8,000000	9,028115	15,000000	10,000000	10,000000	60,084346	8,193320	68,277666	18,45430108
1511	SERRA ALESSANDRA	SERRA ALESSANDRA	8,535738	0,000000	0,000000	8,000000	8,535738	15,000000	10,000000	10,000000	60,071476	8,191565	68,263041	38,59946237
1512	SCUPOLA GIUSEPPE	SANTA LUCIA S.R.L.-SOCIETA' AGRICOLA	8,093510	5,000000	0,000000	8,000000	8,093510	13,000000	7,000000	10,000000	59,187019	8,070957	67,257976	36,20430108
1513	GUASTAMACCHIA ANGELICA	GUASTAMACCHIA ANGELICA	9,363271	5,000000	0,000000	8,000000	9,681635	15,000000	3,000000	10,000000	60,044906	8,187942	68,232848	18,27150538
1514	VASILYEVA SVETLANA IVANOVNA	NATURA AMICA SOCIETA' AGRICOLA S.R.L.S.	8,027295	0,000000	0,000000	8,000000	9,013647	15,000000	10,000000	10,000000	60,040942	8,187401	68,228343	37,88172043
1515	SILLETTI LUCIA	SILLETTI LUCIA	8,025890	0,000000	0,000000	8,000000	9,012945	15,000000	10,000000	10,000000	60,038835	8,187114	68,225949	25,76344086
1516	CAVALERA LUCIA	CAVALERA LUCIA	8,014388	0,000000	0,000000	8,000000	9,007194	15,000000	10,000000	10,000000	60,021582	8,184761	68,206343	39,26075269
1517	D'AMICIS MANUEL GIUSEPPE	D'AMICIS MANUEL GIUSEPPE	9,842520	0,000000	0,000000	8,000000	7,157480	15,000000	10,000000	10,000000	60,000000	8,181818	68,181818	20,88172043
1518	MUSARDO FEDERICA	TENUTE CONTRADA PIZZI SOCIETA' AGRICOLA SEMPLICE	8,297696	0,000000	0,000000	8,000000	8,702304	15,000000	10,000000	10,000000	60,000000	8,181818	68,181818	32,64112903
1519	MUSARDO SONIA	TENUTE CONTRADA PIZZI SOCIETA' AGRICOLA SEMPLICE	8,297696	0,000000	0,000000	8,000000	8,702304	15,000000	10,000000	10,000000	60,000000	8,181818	68,181818	32,64112903
1520	D'ATRI LEONARDO LUCA	D'ATRI LEONARDO LUCA	8,000000	0,000000	0,000000	8,000000	9,000000	15,000000	10,000000	10,000000	60,000000	8,181818	68,181818	18,25537634
1521	RIBEZZO COSIMO	RIBEZZO COSIMO	10,000000	0,000000	0,000000	8,000000	7,000000	15,000000	10,000000	10,000000	60,000000	8,181818	68,181818	19,11827957
1522	LOSITO SANTINA	LOSITO SANTINA	10,000000	0,000000	0,000000	8,000000	10,000000	15,000000	7,000000	10,000000	60,000000	8,181818	68,181818	19,1344086
1523	LAMONARCA BIAGIO	LAMONARCA BIAGIO	10,000000	0,000000	0,000000	8,000000	10,000000	15,000000	7,000000	10,000000	60,000000	8,181818	68,181818	19,30376344
1524	GUASTAMACCHIA EUGENIA	GUASTAMACCHIA EUGENIA	10,000000	0,000000	0,000000	8,000000	10,000000	15,000000	7,000000	10,000000	60,000000	8,181818	68,181818	19,36021505
1525	LORUSSO MARIA CATERINA	LORUSSO MARIA CATERINA	8,000000	0,000000	0,000000	8,000000	9,000000	15,000000	10,000000	10,000000	60,000000	8,181818	68,181818	19,39247312
1526	CONSOLE MARCO	CONSOLE MARCO	10,000000	0,000000	0,000000	8,000000	10,000000	15,000000	7,000000	10,000000	60,000000	8,181818	68,181818	19,42204301
1527	BRUNO MIRKO	BRUNO MIRKO	8,000000	0,000000	0,000000	8,000000	9,000000	15,000000	10,000000	10,000000	60,000000	8,181818	68,181818	19,51612903
1528	QUINTO ALEXANDRA	QUINTO ALEXANDRA	8,000000	0,000000	0,000000	8,000000	9,000000	15,000000	10,000000	10,000000	60,000000	8,181818	68,181818	19,78225806
1529	CAPURSO ANTONELLA	CAPURSO ANTONELLA	10,000000	0,000000	0,000000	8,000000	7,000000	15,000000	10,000000	10,000000	60,000000	8,181818	68,181818	20,0483871
1530	TAFUNI PIETRO	TAFUNI PIETRO	8,000000	0,000000	0,000000	8,000000	9,000000	15,000000	10,000000	10,000000	60,000000	8,181818	68,181818	20,43817204
1531	MINAFRA FILOMENA	MINAFRA FILOMENA	8,000000	0,000000	0,000000	8,000000	9,000000	15,000000	10,000000	10,000000	60,000000	8,181818	68,181818	20,46505376
1532	GEMMATO GIULIO	GEMMATO GIULIO	10,000000	0,000000	0,000000	8,000000	10,000000	15,000000	7,000000	10,000000	60,000000	8,181818	68,181818	20,48924731
1533	INTINI GIULIANO	INTINI GIULIANO	8,000000	0,000000	0,000000	8,000000	9,000000	15,000000	10,000000	10,000000	60,000000	8,181818	68,181818	20,62634409
1534	SPINELLI GIOVANNA	SPINELLI GIOVANNA	10,000000	0,000000	0,000000	8,000000	10,000000	15,000000	7,000000	10,000000	60,000000	8,181818	68,181818	20,69892473
1535	PALMISANO DOMENICO	PALMISANO DOMENICO	8,000000	0,000000	0,000000	8,000000	9,000000	15,000000	10,000000	10,000000	60,000000	8,181818	68,181818	21,05645161
1536	STRAGAPEDE FRANCESCA	STRAGAPEDE FRANCESCA	10,000000	0,000000	0,000000	8,000000	7,000000	15,000000	10,000000	10,000000	60,000000	8,181818	68,181818	21,13172043
1537	DEVITO PAOLA	DEVITO PAOLA	10,000000	0,000000	0,000000	8,000000	10,000000	15,000000	7,000000	10,000000	60,000000	8,181818	68,181818	21,37096774
1538	MARTELLOTTI OSCAR	MARTELLOTTI OSCAR	10,000000	0,000000	0,000000	8,000000	10,000000	15,000000	7,000000	10,000000	60,000000	8,181818	68,181818	21,83602151
1539	MACRI' SALVATORE	MACRI' SALVATORE	10,000000	0,000000	0,000000	8,000000	7,000000	15,000000	10,000000	10,000000	60,000000	8,181818	68,181818	21,97043011
1540	ROTUNNO ANTONIO	ROTUNNO ANTONIO	8,000000	0,000000	0,000000	8,000000	9,000000	15,000000	10,000000	10,000000	60,000000	8,181818	68,181818	22,10752688
1541	PALADINI LORENZO	SOCIETA' AGR. ARCADIA DI PALADINI SIMONE E PALADINI LORENZO S.S.	8,000000	0,000000	0,000000	8,000000	9,000000	15,000000	10,000000	10,000000	60,000000	8,181818	68,181818	22,2405914
1542	PALADINI SIMONE	SOCIETA' AGR. ARCADIA DI PALADINI SIMONE E PALADINI LORENZO S.S.	8,000000	0,000000	0,000000	8,000000	9,000000	15,000000	10,000000	10,000000	60,000000	8,181818	68,181818	22,2405914
1543	MANCINO RAFFAELE FRANCESCO	MANCINO RAFFAELE FRANCESCO	8,000000	0,000000	0,000000	8,000000	9,000000	15,000000	10,000000	10,000000	60,000000	8,181818	68,181818	22,3172043
1544	BUSCO PINO	BUSCO PINO	8,000000	0,000000	0,000000	8,000000	9,000000	15,000000	10,000000	10,000000	60,000000	8,181818	68,181818	22,37365591
1545	SARDONE GRAZIANA	SARDONE GRAZIANA	10,000000	0,000000	0,000000	8,000000	10,000000	15,000000	7,000000	10,000000	60,000000	8,181818	68,181818	23,1155914
1546	LONOCE MATTEO	LONOCE MATTEO	10,000000	0,000000	0,000000	8,000000	7,000000	15,000000	10,000000	10,000000	60,000000	8,181818	68,181818	23,17473118
1547	MARVULLI TOMMASO	MARVULLI TOMMASO	8,000000	0,000000	0,000000	8,000000	9,000000	15,000000	10,000000	10,000000	60,000000	8,181818	68,181818	23,21236559
1548	MARZIO LUCA	MARZIO LUCA	10,000000	0,000000	0,000000	8,000000	10,000000	15,000000	7,000000	10,000000	60,000000	8,181818	68,181818	23,34946237
1549	DALOISO MICHELE	DALOISO MICHELE	10,000000	20,000000	0,000000	8,000000	9,000000	15,000000	10,000000	10,000000	82,000000	11,181818	93,181818	23,47043011
1550	DE SIMONE ANTONIO	DE SIMONE ANTONIO	10,000000	0,000000	0,000000	8,000000	10,000000	15,000000	7,000000	10,000000	60,000000	8,181818	68,181818	23,47311828
1551	ERRICO FRANCESCO	SOCIETA' SEMPLICE AGRICOLA DEMETRA	8,000000	0,000000	0,000000	8,000000	9,000000	15,000000	10,000000	10,000000	60,000000	8,181818	68,181818	23,50537634
1552	PAPPALARDO ANNA MARIA	PAPPALARDO ANNA MARIA	10,000000	0,000000	0,000000	8,000000	10,000000	15,000000	7,000000	10,000000	60,000000	8,181818	68,181818	23,5672043
1553	RAFFAELLO ROCCO	RAFFAELLO ROCCO	10,000000	0,000000	0,000000	8,000000	10,000000	15,000000	7,000000	10,000000	60,000000	8,181818	68,181818	23,73387097
1554	BITETTI GIANFRANCO	BITETTI GIANFRANCO	10,000000	0,000000	0,000000	8,000000	7,000000	15,000000	10,000000	10,000000	60,000000	8,181818	68,181818	24,11827957
1555	QUARTULLI ALESSANDRO	QUARTULLI ALESSANDRO	10,000000	0,000000	0,000000	8,000000	10,000000	15,000000	7,000000	10,000000	60,000000	8,181818	68,181818	24,16397849
1556	PELLEGRINO ANNA MARIA ELISA	PELLEGRINO ANNA MARIA ELISA	10,000000	0,000000	0,000000	8,000000	10,000000	15,000000	7,000000	10,000000	60,000000	8,181818	68,181818	24,40591398
1557	CIACCIA VINCENZO	CIACCIA VINCENZO	8,000000	0,000000	0,000000	8,000000	9,000000	15,000000	10,000000	10,000000	60,000000	8,181818	68,181818	24,49462366

PSR PUGLIA 2014 - 2020

PACCHETTO GIOVANI – Bando pubblicato nel BURP n. 87 del 28/07/2016 e ss.mm.ii.

Sottomisura 4.1.B – Sostegno per investimenti materiali e immateriali finalizzati a migliorare la redditività, la competitività e la sostenibilità delle aziende agricole singole e associate.

Dettaglio punteggi conseguiti in applicazione dei criteri di selezione di cui all'operazione 4.1.B

			PUNTEGGIO											
POSIZIONE	RICHIEDENTE PREMIO	DENOMINAZIONE AZIENDA	PRINCIPIO 1	PRINCIPIO 2	PRINCIPIO 3	PRINCIPIO 4	PRINCIPIO 5	PRINCIPIO 6	PRINCIPIO 7	PRINCIPIO 8	SUBTOTALE	PONDERAZIONE PRINCIPIO 3	TOTALE	ETA' MEDIA
1558	CONTE STEFANO	COMPAGNIA AGRICOLA SALENTINA SRL - SOCIETA' AGRICOLA	10,000000	0,000000	0,000000	8,000000	10,000000	15,000000	7,000000	10,000000	60,000000	8,181818	68,181818	24,80107527
1559	DE MARCO AGOSTINO	DE MARCO AGOSTINO	10,000000	0,000000	0,000000	8,000000	10,000000	15,000000	7,000000	10,000000	60,000000	8,181818	68,181818	25,11827957
1560	LANEVE MARIANGELA	MONTIDORO S.S. DI MARIANGELA & GIUSEPPE LANEVE SOCIETA' AGRICOLA	10,000000	0,000000	0,000000	8,000000	10,000000	15,000000	7,000000	10,000000	60,000000	8,181818	68,181818	25,15591398
1561	VICENTI ANNA	VICENTI ANNA	8,000000	0,000000	0,000000	8,000000	9,000000	15,000000	10,000000	10,000000	60,000000	8,181818	68,181818	25,3844086
1562	NANNA VITO	NANNA VITO	8,000000	0,000000	0,000000	8,000000	9,000000	15,000000	10,000000	10,000000	60,000000	8,181818	68,181818	25,44892473
1563	MININNI ISABELLA	MININNI ISABELLA	8,000000	0,000000	0,000000	8,000000	9,000000	15,000000	10,000000	10,000000	60,000000	8,181818	68,181818	25,50806452
1564	ROMANO ANDREA	ROMANO ANDREA	8,000000	0,000000	0,000000	8,000000	9,000000	15,000000	10,000000	10,000000	60,000000	8,181818	68,181818	25,69086022
1565	CARBONARA MICHELE	CARBONARA MICHELE	10,000000	0,000000	0,000000	8,000000	10,000000	15,000000	7,000000	10,000000	60,000000	8,181818	68,181818	26,42473118
1566	GIULIANO FRANCESCO	GIULIANO FRANCESCO	10,000000	0,000000	0,000000	8,000000	7,000000	15,000000	10,000000	10,000000	60,000000	8,181818	68,181818	26,88978495
1567	PARADISO PIERPAOLO	PARADISO PIERPAOLO	8,000000	0,000000	0,000000	8,000000	9,000000	15,000000	10,000000	10,000000	60,000000	8,181818	68,181818	27,00537634
1568	MINENNA DOMENICO	SOCIETA' SEMPLICE AGRICOLA PETRERA	10,000000	0,000000	0,000000	8,000000	10,000000	15,000000	7,000000	10,000000	60,000000	8,181818	68,181818	27,1344086
1569	NAGLIERI DOMENICO	SOCIETA' SEMPLICE AGRICOLA PETRERA	10,000000	0,000000	0,000000	8,000000	10,000000	15,000000	7,000000	10,000000	60,000000	8,181818	68,181818	27,1344086
1570	DE SABATO RUGGERO	DE SABATO RUGGERO	10,000000	0,000000	0,000000	8,000000	7,000000	15,000000	10,000000	10,000000	60,000000	8,181818	68,181818	27,20430108
1571	MARROCCOLI GIOVANNI	MASSERIA MARROCCOLI SOCIETA' AGRICOLA A RRESPONSABILITA' LIMITATA	8,000000	0,000000	0,000000	8,000000	9,000000	15,000000	10,000000	10,000000	60,000000	8,181818	68,181818	27,44892473
1572	PANZA ROSANNA	PANZA ROSANNA	10,000000	0,000000	0,000000	8,000000	10,000000	15,000000	7,000000	10,000000	60,000000	8,181818	68,181818	27,55913978
1573	DE GENNARO ANGELA	DE GENNARO ANGELA	10,000000	0,000000	0,000000	8,000000	10,000000	15,000000	7,000000	10,000000	60,000000	8,181818	68,181818	27,6827957
1574	LATERZA ROSSELLA	LATERZA ROSSELLA	8,000000	0,000000	0,000000	8,000000	9,000000	15,000000	10,000000	10,000000	60,000000	8,181818	68,181818	27,69623656
1575	SPINELLI ANTONELLA	SPINELLI ANTONELLA	8,000000	0,000000	0,000000	8,000000	9,000000	15,000000	10,000000	10,000000	60,000000	8,181818	68,181818	27,80107527
1576	NACCI ALESSIO	NACCI ALESSIO	8,000000	0,000000	0,000000	8,000000	9,000000	15,000000	10,000000	10,000000	60,000000	8,181818	68,181818	27,89247312
1577	NOBILE PAOLA	NOBILE PAOLA	8,000000	0,000000	0,000000	8,000000	9,000000	15,000000	10,000000	10,000000	60,000000	8,181818	68,181818	28,22043011
1578	LAMANNA MIRIAM	LAMANNA MIRIAM	10,000000	20,000000	0,000000	8,000000	9,000000	15,000000	10,000000	10,000000	82,000000	11,181818	93,181818	28,51612903
1579	D'ARGENTO ANDREA ANTONIO	D'ARGENTO ANDREA ANTONIO	8,000000	0,000000	0,000000	8,000000	9,000000	15,000000	10,000000	10,000000	60,000000	8,181818	68,181818	28,52419355
1580	UBERTO ETTORE	UBERTO ETTORE	10,000000	0,000000	0,000000	8,000000	7,000000	15,000000	10,000000	10,000000	60,000000	8,181818	68,181818	28,54032258
1581	MASELLIS ELISA	MASELLIS ELISA	10,000000	0,000000	0,000000	8,000000	7,000000	15,000000	10,000000	10,000000	60,000000	8,181818	68,181818	28,63709677
1582	FIORE COSIMO	FIORE COSIMO	8,000000	0,000000	0,000000	8,000000	9,000000	15,000000	10,000000	10,000000	60,000000	8,181818	68,181818	28,83602151
1583	NESTOLA ILARIO	NESTOLA ILARIO	8,000000	0,000000	0,000000	8,000000	9,000000	15,000000	10,000000	10,000000	60,000000	8,181818	68,181818	28,8844086
1584	LA CENERE ADELE	LA CENERE ADELE	8,000000	0,000000	0,000000	8,000000	9,000000	15,000000	10,000000	10,000000	60,000000	8,181818	68,181818	29,08064516
1585	D'AMANZO ROBERTO	D'AMANZO ROBERTO	10,000000	0,000000	0,000000	8,000000	7,000000	15,000000	10,000000	10,000000	60,000000	8,181818	68,181818	29,41666667
1586	DE PALMA PASQUA	SOCIETA' AGRICOLA MASSERIA COLUCCI S.S.	8,000000	0,000000	0,000000	8,000000	9,000000	15,000000	10,000000	10,000000	60,000000	8,181818	68,181818	29,63978495
1587	GRECO ALESSANDRO	SOCIETA' AGRICOLA MASSERIA COLUCCI S.S.	8,000000	0,000000	0,000000	8,000000	9,000000	15,000000	10,000000	10,000000	60,000000	8,181818	68,181818	29,63978495
1588	MORLEO ANNALISA	MORLEO ANNALISA	10,000000	0,000000	0,000000	8,000000	10,000000	15,000000	7,000000	10,000000	60,000000	8,181818	68,181818	29,66397849
1589	MINERVA GERARDO	MINERVA GERARDO	10,000000	0,000000	0,000000	8,000000	7,000000	15,000000	10,000000	10,000000	60,000000	8,181818	68,181818	29,67741935
1590	DANZO MARIO	DANZO MARIO	8,000000	0,000000	0,000000	8,000000	9,000000	15,000000	10,000000	10,000000	60,000000	8,181818	68,181818	29,68010753
1591	POLIGNANO TOMMASO	POLIGNANO TOMMASO	8,000000	0,000000	0,000000	8,000000	9,000000	15,000000	10,000000	10,000000	60,000000	8,181818	68,181818	30,82795699
1592	SANTORO SIMONE	SANTORO SIMONE	10,000000	0,000000	0,000000	8,000000	10,000000	15,000000	7,000000	10,000000	60,000000	8,181818	68,181818	31,34139785
1593	CORONA ROBERTA	CORONA ROBERTA	10,000000	0,000000	0,000000	8,000000	10,000000	15,000000	7,000000	10,000000	60,000000	8,181818	68,181818	31,42204301
1594	MACRI' SONIA	MACRI' SONIA	10,000000	0,000000	0,000000	8,000000	7,000000	15,000000	10,000000	10,000000	60,000000	8,181818	68,181818	31,55913978
1595	MIGLIORISI ANNARITA	MIGLIORISI ANNARITA	8,000000	0,000000	0,000000	8,000000	9,000000	15,000000	10,000000	10,000000	60,000000	8,181818	68,181818	31,58870968
1596	CLEMENTE ANTONIA	CLEMENTE ANTONIA	8,000000	0,000000	0,000000	8,000000	9,000000	15,000000	10,000000	10,000000	60,000000	8,181818	68,181818	31,88709677
1597	FRANCO MARIANGELA	FRANCO MARIANGELA	10,000000	0,000000	0,000000	8,000000	7,000000	15,000000	10,000000	10,000000	60,000000	8,181818	68,181818	31,96505376
1598	PICCIOLO ROBERTO	PICCIOLO ROBERTO	8,000000	0,000000	0,000000	8,000000	9,000000	15,000000	10,000000	10,000000	60,000000	8,181818	68,181818	32,02688172
1599	CAMPANALE ANTONIO	CAMPANALE ANTONIO	10,000000	0,000000	0,000000	8,000000	10,000000	15,000000	7,000000	10,000000	60,000000	8,181818	68,181818	32,41129032
1600	MARTELLA PIETRO	MARTELLA PIETRO	10,000000	0,000000	0,000000	8,000000	10,000000	15,000000	7,000000	10,000000	60,000000	8,181818	68,181818	32,4516129
1601	FANELLI GIUSEPPE	FANELLI GIUSEPPE	8,000000	0,000000	0,000000	8,000000	9,000000	15,000000	10,000000	10,000000	60,000000	8,181818	68,181818	32,5188172
1602	MARZO ANTONIO	MARZO ANTONIO	8,000000	0,000000	0,000000	8,000000	9,000000	15,000000	10,000000	10,000000	60,000000	8,181818	68,181818	32,70967742
1603	LARATO CHIARA	LARATO CHIARA	8,000000	0,000000	0,000000	8,000000	9,000000	15,000000	10,000000	10,000000	60,000000	8,181818	68,181818	32,83602151
1604	BIASI FRANCESCO	BIASI FRANCESCO	10,000000	0,000000	0,000000	8,000000	7,000000	15,000000	10,000000	10,000000	60,000000	8,181818	68,181818	32,85752688
1605	DELL'AQUILA COSIMO	DELL'AQUILA COSIMO	10,000000	0,000000	0,000000	8,000000	10,000000	15,000000	7,000000	10,000000	60,000000	8,181818	68,181818	33,21774194
1606	ARINA ROSA	ARINA ROSA	10,000000	20,000000	0,000000	8,000000	9,000000	15,000000	10,000000	10,000000	82,000000	11,181818	93,181818	33,65322581
1607	MASI ROSANNA	MASI ROSANNA	8,000000	0,000000	0,000000	8,000000	9,000000	15,000000	10,000000	10,000000	60,000000	8,181818	68,181818	33,74193548
1608	COLONNA TERESA	COLONNA TERESA	8,000000	0,000000	0,000000	8,000000	9,000000	15,000000	10,000000	10,000000	60,000000	8,181818	68,181818	33,84946237
1609	FIORE ANTONELLA	FIORE ANTONELLA	10,000000	10,000000	0,000000	0,000000	5,000000	15,000000	10,000000	10,000000	60,000000	8,181818	68,181818	33,91935484
1610	BARBERIO FRANCESCA	BARBERIO FRANCESCA	8,000000	0,000000	0,000000	8,000000	9,000000	15,000000	10,000000	10,000000	60,000000	8,181818	68,181818	34,09408602
1611	MINEI GIOVANNA	MINEI GIOVANNA	8,000000	0,000000	0,000000	8,000000	9,000000	15,000000	10,000000	10,000000	60,000000	8,181818	68,181818	34,15053763

ALLEGATO A2

PSR PUGLIA 2014 - 2020

PACCHETTO GIOVANI – Bando pubblicato nel BURP n. 87 del 28/07/2016 e ss.mm.ii.

Sottomisura 4.1.B – Sostegno per investimenti materiali e immateriali finalizzati a migliorare la redditività, la competitività e la sostenibilità delle aziende agricole singole e associate.

Dettaglio punteggi conseguiti in applicazione dei criteri di selezione di cui all'operazione 4.1.B

			PUNTEGGIO											
POSIZIONE	RICHIEDENTE PREMIO	DENOMINAZIONE AZIENDA	PRINCIPIO 1	PRINCIPIO 2	PRINCIPIO 3	PRINCIPIO 4	PRINCIPIO 5	PRINCIPIO 6	PRINCIPIO 7	PRINCIPIO 8	SUBTOTALE	PONDERAZIONE PRINCIPIO 3	TOTALE	ETA' MEDIA
1612	PALADINI CHIARA	PALADINI CHIARA	10,000000	0,000000	0,000000	8,000000	10,000000	15,000000	7,000000	10,000000	60,000000	8,181818	68,181818	34,33602151
1613	MELE ANTONIO	MELE ANTONIO	10,000000	0,000000	0,000000	8,000000	7,000000	15,000000	10,000000	10,000000	60,000000	8,181818	68,181818	34,44892473
1614	PALMISANO ROCCO	PALMISANO ROCCO	10,000000	0,000000	0,000000	8,000000	10,000000	15,000000	7,000000	10,000000	60,000000	8,181818	68,181818	34,46505376
1615	MANDOLINO ANTONELLA	MANDOLINO ANTONELLA	8,000000	0,000000	0,000000	8,000000	9,000000	15,000000	10,000000	10,000000	60,000000	8,181818	68,181818	34,48924731
1616	CALELLA GIUSEPPE	CALELLA GIUSEPPE	8,000000	0,000000	0,000000	8,000000	9,000000	15,000000	10,000000	10,000000	60,000000	8,181818	68,181818	34,88172043
1617	MAYER MANUELA	MAYER MANUELA	8,000000	0,000000	0,000000	8,000000	9,000000	15,000000	10,000000	10,000000	60,000000	8,181818	68,181818	35,00806452
1618	MARGHERITI ANNAMARIA	MARGHERITI ANNAMARIA	10,000000	0,000000	0,000000	8,000000	10,000000	15,000000	7,000000	10,000000	60,000000	8,181818	68,181818	35,1344086
1619	TREMAMUNNO ELEONORA	TREMAMUNNO ELEONORA	8,000000	0,000000	0,000000	8,000000	9,000000	15,000000	10,000000	10,000000	60,000000	8,181818	68,181818	35,14784946
1620	RINALDI STELLA	RINALDI STELLA	8,000000	0,000000	0,000000	8,000000	9,000000	15,000000	10,000000	10,000000	60,000000	8,181818	68,181818	35,19354839
1621	SALVAGGIULO VITA MARIA	SALVAGGIULO VITA MARIA	8,000000	0,000000	0,000000	8,000000	9,000000	15,000000	10,000000	10,000000	60,000000	8,181818	68,181818	35,50268817
1622	DE PALMA PASQUALE DAVIDE	DE PALMA PASQUALE DAVIDE	10,000000	20,000000	0,000000	8,000000	9,000000	15,000000	10,000000	10,000000	82,000000	11,181818	93,181818	35,67204301
1623	SIEPI STEFANIA	VAIANA S.A.S. DI STEFANIA SIEPI & C. SOCIETA' AGRICOLA	8,000000	0,000000	0,000000	8,000000	9,000000	15,000000	10,000000	10,000000	60,000000	8,181818	68,181818	35,7016129
1624	DI LEO COSIMO	DI LEO COSIMO	8,000000	0,000000	0,000000	8,000000	9,000000	15,000000	10,000000	10,000000	60,000000	8,181818	68,181818	36,94892473
1625	CHIARULLI ELISABETTA	CHIARULLI ELISABETTA	10,000000	0,000000	0,000000	8,000000	10,000000	15,000000	7,000000	10,000000	60,000000	8,181818	68,181818	37,18817204
1626	DIMITRI GRAZIELLA	DIMITRI GRAZIELLA	10,000000	0,000000	0,000000	8,000000	7,000000	15,000000	10,000000	10,000000	60,000000	8,181818	68,181818	37,19892473
1627	SICURO KATIA	SICURO KATIA	8,000000	0,000000	0,000000	8,000000	9,000000	15,000000	10,000000	10,000000	60,000000	8,181818	68,181818	37,27419355
1628	INGROSSO VIRGINIA	INGROSSO VIRGINIA	8,000000	0,000000	0,000000	8,000000	9,000000	15,000000	10,000000	10,000000	60,000000	8,181818	68,181818	37,65322581
1629	ANTELMI FRANCESCA	ANTELMI FRANCESCA	10,000000	20,000000	0,000000	8,000000	9,000000	15,000000	10,000000	10,000000	82,000000	11,181818	93,181818	37,70698925
1630	LUGIBELLO ROSANNA	LUGIBELLO ROSANNA	8,000000	0,000000	0,000000	8,000000	9,000000	15,000000	10,000000	10,000000	60,000000	8,181818	68,181818	38,10215054
1631	RIZZI MELISSA	RIZZI MELISSA	10,000000	0,000000	0,000000	8,000000	10,000000	15,000000	7,000000	10,000000	60,000000	8,181818	68,181818	38,32526882
1632	LOSITO MARIA	LOSITO MARIA	8,000000	0,000000	0,000000	8,000000	9,000000	15,000000	10,000000	10,000000	60,000000	8,181818	68,181818	38,40322581
1633	FURONE FRANCESCA	AGRILEVANTE S.R.L. SOCIETA' AGRICOLA	10,000000	20,000000	0,000000	8,000000	9,000000	15,000000	10,000000	10,000000	82,000000	11,181818	93,181818	38,53225806
1634	TISCI ANTONELLA	TISCI ANTONELLA	10,000000	0,000000	0,000000	8,000000	10,000000	15,000000	7,000000	10,000000	60,000000	8,181818	68,181818	38,57795699
1635	MARIANO GRAZIA	MARIANO GRAZIA	8,000000	0,000000	0,000000	8,000000	9,000000	15,000000	10,000000	10,000000	60,000000	8,181818	68,181818	39,28763441
1636	CHIRICO GIOVANNI	CHIRICO GIOVANNI	10,000000	0,000000	0,000000	8,000000	10,000000	15,000000	7,000000	10,000000	60,000000	8,181818	68,181818	39,45967742
1637	TAMBORRA ANGELA	TAMBORRA ANGELA	10,000000	0,000000	0,000000	8,000000	10,000000	15,000000	7,000000	10,000000	60,000000	8,181818	68,181818	39,82526882
1638	MAGGIULLI ORONZO VALENTINO	MAGGIULLI ORONZO VALENTINO	10,000000	0,000000	0,000000	8,000000	10,000000	15,000000	7,000000	10,000000	60,000000	8,181818	68,181818	39,85752688
1639	FERRARO LUCA	FERRARO LUCA	8,000000	0,000000	0,000000	8,000000	9,000000	15,000000	10,000000	10,000000	60,000000	8,181818	68,181818	40,09946237
1640	PLANTAMURA FELICIA ANTONIA	PLANTAMURA FELICIA ANTONIA	8,000000	0,000000	0,000000	8,000000	9,000000	15,000000	10,000000	10,000000	60,000000	8,181818	68,181818	40,52419355
1641	COTTURRI NICOLA	COTTURRI NICOLA	8,000000	0,000000	0,000000	8,000000	9,000000	15,000000	10,000000	10,000000	60,000000	8,181818	68,181818	31,57795699
1642	SCARCIGLIA MARCO ANTONIO	SCARCIGLIA MARCO ANTONIO	9,757412	0,000000	0,000000	8,000000	7,242588	15,000000	10,000000	10,000000	60,000000	8,181818	68,181818	33,27956989
1643	NETTI LEONARDO	NETTI LEONARDO	8,038468	0,000000	12,000000	8,000000	8,119021	15,000000	7,000000	10,000000	68,157489	0,000000	68,157489	22,48655914
1644	RIZZI FRANCESCA MARIA	RIZZI FRANCESCA MARIA	8,000000	0,000000	0,000000	8,000000	8,972982	15,000000	10,000000	10,000000	59,972982	8,178134	68,151116	32,68817204
1645	SCIACOVIELLO VITANTONIO	SCIACOVIELLO VITANTONIO	8,413438	0,000000	0,000000	8,000000	8,540589	15,000000	10,000000	10,000000	59,954028	8,175549	68,129577	29,5672043
1646	MATTIACE MARIA CONCETTA	MATTIACE MARIA CONCETTA	9,946294	0,000000	0,000000	8,000000	9,973147	15,000000	7,000000	10,000000	59,919441	8,170833	68,090274	37,42741935
1647	STANCA LUIGI	STANCA LUIGI	9,180236	0,000000	0,000000	8,000000	7,722320	15,000000	10,000000	10,000000	59,902556	8,168530	68,071087	36,71505376
1648	NARDELLA DARIO	NARDELLA DARIO	8,000000	25,000000	12,000000	8,000000	7,069792	11,000000	10,000000	10,000000	91,069792	0,000000	91,069792	25,72311828
1649	MUSCHITELLI ROCCO	MUSCHITELLI ROCCO	9,923889	0,000000	0,000000	8,000000	9,961944	15,000000	7,000000	10,000000	59,885833	8,166250	68,052083	25,4327957
1650	COLUCCI ANGELO	COLUCCI ANGELO	8,000000	5,000000	0,000000	8,000000	8,000000	13,000000	7,000000	10,000000	59,000000	8,045455	67,045455	23,53225806
1651	MANELLI ANTONELLA	TENUTA MANELLI SOCIETA AGRICOLA A RESPONSABILITA LIMITATA	8,180539	0,000000	0,000000	8,000000	8,686120	15,000000	10,000000	10,000000	59,866659	8,163635	68,030294	33,62096774
1652	CARBONARA PASQUALE	SOCIETA' AGRICOLA CARBONARA S.R.L.	10,000000	20,000000	12,000000	8,000000	9,000000	13,000000	10,000000	10,000000	92,000000	0,000000	92,000000	21,31989247
1653	MAGGIALETTI FRANCESCO	SOCIETA' AGRICOLA MAGGIALETTI GREEN COMPANY - SOCIETA' SEMPLICE	10,000000	5,000000	12,000000	8,000000	6,000000	13,000000	3,000000	10,000000	67,000000	0,000000	67,000000	22,65456989
1654	MAGGIALETTI MICHELANGELO	SOCIETA' AGRICOLA MAGGIALETTI GREEN COMPANY - SOCIETA' SEMPLICE	10,000000	5,000000	12,000000	8,000000	6,000000	13,000000	3,000000	10,000000	67,000000	0,000000	67,000000	22,65456989
1655	LA TEGOLA DANIELE	SOCIETA' AGRICOLA MEDITERRANEA S.S.	10,000000	5,000000	12,000000	8,000000	6,000000	13,000000	3,000000	10,000000	67,000000	0,000000	67,000000	22,86111111
1656	LA TEGOLA MARILENA	SOCIETA' AGRICOLA MEDITERRANEA S.S.	10,000000	5,000000	12,000000	8,000000	6,000000	13,000000	3,000000	10,000000	67,000000	0,000000	67,000000	22,86111111
1657	MARIANO ARIANNA	SOCIETA' AGRICOLA MEDITERRANEA S.S.	10,000000	5,000000	12,000000	8,000000	6,000000	13,000000	3,000000	10,000000	67,000000	0,000000	67,000000	22,86111111
1658	MASTROGIOVANNI PAOLO	MASTROGIOVANNI PAOLO	10,000000	0,000000	12,000000	8,000000	10,000000	15,000000	3,000000	10,000000	68,000000	0,000000	68,000000	22,92204301
1659	CIVITANO EMILIO	CIVITANO EMILIO	8,000000	0,000000	12,000000	8,000000	9,000000	13,000000	7,000000	10,000000	67,000000	0,000000	67,000000	23,13978495
1660	BERARDI GIUSEPPE	SOCIETA' AGRICOLA I FRUTTI DELLA SALUTE - SOCIETA' SEMPLICE	10,000000	5,000000	12,000000	8,000000	6,000000	13,000000	3,000000	10,000000	67,000000	0,000000	67,000000	23,8077957
1661	BERARDI SARA	SOCIETA' AGRICOLA I FRUTTI DELLA SALUTE - SOCIETA' SEMPLICE	10,000000	5,000000	12,000000	8,000000	6,000000	13,000000	3,000000	10,000000	67,000000	0,000000	67,000000	23,8077957
1662	RIPA SARA	RIPA SARA	10,000000	0,000000	12,000000	8,000000	7,000000	13,000000	7,000000	10,000000	67,000000	0,000000	67,000000	23,99731183
1663	BRANONE GIORGIA	BRANONE GIORGIA	8,000000	0,000000	12,000000	8,000000	9,000000	13,000000	7,000000	10,000000	67,000000	0,000000	67,000000	26,99193548
1664	PATICCHIO ANDREA	PATICCHIO ANDREA	10,000000	0,000000	12,000000	8,000000	10,000000	15,000000	3,000000	10,000000	68,000000	0,000000	68,000000	30,81989247
1665	MADIO MICHELE	MADIO MICHELE	10,000000	20,000000	12,000000	8,000000	9,000000	13,000000	10,000000	10,000000	92,000000	0,000000	92,000000	31,51075269

PSR PUGLIA 2014 - 2020

PACCHETTO GIOVANI – Bando pubblicato nel BURP n. 87 del 28/07/2016 e ss.mm.ii.

Sottomisura 4.1.B – Sostegno per investimenti materiali e immateriali finalizzati a migliorare la redditività, la competitività e la sostenibilità delle aziende agricole singole e associate.

Dettaglio punteggi conseguiti in applicazione dei criteri di selezione di cui all'operazione 4.1.B

			PUNTEGGIO											
POSIZIONE	RICHIEDENTE PREMIO	DENOMINAZIONE AZIENDA	PRINCIPIO 1	PRINCIPIO 2	PRINCIPIO 3	PRINCIPIO 4	PRINCIPIO 5	PRINCIPIO 6	PRINCIPIO 7	PRINCIPIO 8	SUBTOTALE	PONDERAZIONE PRINCIPIO 3	TOTALE	ETA' MEDIA
1666	STILLAVATI PAOLO	STILLAVATI PAOLO	9,504437	0,000000	12,000000	8,000000	7,495563	13,000000	7,000000	10,000000	67,000000	0,000000	67,000000	32,52956989
1667	TROVE' SIMONA	TROVE' SIMONA	10,000000	0,000000	12,000000	8,000000	10,000000	15,000000	3,000000	10,000000	68,000000	0,000000	68,000000	38,94892473
1668	GRANDE FRANCESCO	GRANDE FRANCESCO	10,000000	20,000000	12,000000	8,000000	9,000000	13,000000	10,000000	10,000000	92,000000	0,000000	92,000000	40,92204301
1669	ALBANO ERNESTINA	ALBANO ERNESTINA	2,000000	0,000000	0,000000	0,000000	8,230089	15,000000	7,000000	10,000000	42,230089	5,758648	47,988737	33,07258065
1670	DEMARINIS CHIARA	AZIENDA AGRICOLA DEMA FRUIT SOCIETA AGRICOLA SEMPL	9,562448	15,000000	12,000000	8,000000	9,000000	15,000000	10,000000	10,000000	88,562448	0,000000	88,562448	22,42069892
1671	DEMARINIS GIUSEPPE	AZIENDA AGRICOLA DEMA FRUIT SOCIETA AGRICOLA SEMPL	9,562448	15,000000	12,000000	8,000000	9,000000	15,000000	10,000000	10,000000	88,562448	0,000000	88,562448	22,42069892
1672	VITOBELLO ANGELO	VITOBELLO ANGELO	8,393220	25,000000	12,000000	8,000000	7,586441	9,000000	10,000000	10,000000	89,979661	0,000000	89,979661	24,08064516
1673	LEGROTTAGLIE MOSE'	LEGROTTAGLIE MOSE'	9,976149	0,000000	12,000000	8,000000	9,988075	15,000000	3,000000	10,000000	67,964224	0,000000	67,964224	34,52150538
1674	SPADA SIMONA	SPADA SIMONA	10,000000	0,000000	0,000000	8,000000	10,000000	15,000000	10,000000	10,000000	63,000000	8,590909	71,590909	29,02150538
1675	SAVINO MIRIAM	SAVINO MIRIAM	9,860048	0,000000	0,000000	8,000000	9,930024	15,000000	7,000000	10,000000	59,790072	8,153192	67,943264	30,70698925
1676	CASAREALE VALENTINA	SOCIETA' AGRICOLA CASAREALE SOCIETA' SEMPLICE	8,211711	0,000000	0,000000	8,000000	8,576578	15,000000	10,000000	10,000000	59,788289	8,152949	67,941238	36,80645161
1677	GUERRIERI VALENTINA	GUERRIERI VALENTINA	9,565907	20,000000	0,000000	8,000000	9,217046	15,000000	10,000000	10,000000	81,782954	11,152221	92,935175	20,52688172
1678	LA RUSSA FRANCESCO	LA RUSSA FRANCESCO	9,952717	0,000000	12,000000	8,000000	9,976358	15,000000	3,000000	10,000000	67,929075	0,000000	67,929075	24,5
1679	CASALUCE GIULIA	CASALUCE GIULIA	10,000000	0,000000	12,000000	8,000000	9,915390	15,000000	3,000000	10,000000	67,915390	0,000000	67,915390	22,29301075
1680	DE SANDOLI PIETRO	DE SANDOLI PIETRO	8,614866	0,000000	12,000000	8,000000	9,294987	7,000000	10,000000	10,000000	64,909853	0,000000	64,909853	36,47849462
1681	PICCENNA TOMMASO	PUGLIA PIANTE SOCIETA' AGRICOLA A RESPONSABILITA' LIMITATA	9,859311	25,000000	0,000000	8,000000	6,211033	13,000000	0,000000	10,000000	72,070344	9,827774	81,898119	31,18817204
1682	MUSELLA ANGELA	MUSELLA ANGELA	10,000000	0,000000	0,000000	8,000000	9,746461	15,000000	7,000000	10,000000	59,746461	8,147245	67,893706	20,55107527
1683	COSCIA VALERIO	COSCIA VALERIO	9,830841	0,000000	0,000000	8,000000	9,915420	15,000000	7,000000	10,000000	59,746261	8,147217	67,893479	19,67741935
1684	NATUZZI ADA	NATUZZI ADA	8,819017	0,000000	0,000000	8,000000	7,926188	15,000000	10,000000	10,000000	59,745205	8,147073	67,892278	24,17741935
1685	DE TOMA ROSA	DE TOMA ROSA	9,914559	0,000000	12,000000	8,000000	9,957279	15,000000	3,000000	10,000000	67,871838	0,000000	67,871838	30,41666667
1686	SEMERARO VITO	SEMERARO VITO	9,919726	10,000000	12,000000	8,000000	9,012577	15,000000	10,000000	10,000000	83,932302	0,000000	83,932302	20,89516129
1687	MARTINO ANNAPIA	MARTINO ANNAPIA	10,000000	0,000000	0,000000	0,000000	8,000000	11,000000	7,000000	10,000000	46,000000	6,272727	52,272727	21,94892473
1688	GRAMEGNA MICHELE	GRAMEGNA MICHELE	8,000000	0,000000	0,000000	8,000000	8,673088	15,000000	10,000000	10,000000	59,673088	8,137239	67,810328	22,92204301
1689	VERRIELLO LOREDANA	VERRIELLO LOREDANA	9,776671	0,000000	0,000000	8,000000	9,888335	15,000000	7,000000	10,000000	59,665006	8,136137	67,801143	28,5672043
1690	MARZO FABIANA	DEMETRA SOCIETA' SEMPLICE AGRICOLA	10,000000	0,000000	0,000000	8,000000	10,000000	9,000000	10,000000	10,000000	57,000000	7,772727	64,772727	25,28629032
1691	MARZO MANUELA	DEMETRA SOCIETA' SEMPLICE AGRICOLA	10,000000	0,000000	0,000000	8,000000	10,000000	9,000000	10,000000	10,000000	57,000000	7,772727	64,772727	25,28629032
1692	D'ONGHIA GIOVANNI	D'ONGHIA GIOVANNI	8,000000	0,000000	0,000000	8,000000	8,635934	15,000000	10,000000	10,000000	59,635934	8,132173	67,768107	26,01612903
1693	LONGANO MARIO	LONGANO MARIO	2,000000	0,000000	0,000000	8,000000	5,145731	13,000000	3,000000	10,000000	41,145731	5,610781	46,756512	38,69354839
1694	SOLDANI ALESSANDRO	SOLDANI ALESSANDRO	8,096573	0,000000	0,000000	8,000000	9,048287	15,000000	10,000000	10,000000	60,144860	8,201572	68,346432	23,46236559
1695	RUSSO GIUSEPPE	RUSSO GIUSEPPE	9,744480	0,000000	0,000000	8,000000	9,872240	15,000000	7,000000	10,000000	59,616719	8,129553	67,746272	34,24731183
1696	MORRONE COSIMO	MORRONE COSIMO	10,000000	0,000000	0,000000	8,000000	7,725246	13,000000	10,000000	10,000000	58,725246	8,007988	66,733234	18,42473118
1697	BERNAUDO PASQUALE FRANCESCO	BERNAUDO PASQUALE FRANCESCO	2,000000	0,000000	0,000000	0,000000	5,000000	15,000000	10,000000	10,000000	42,000000	5,727273	47,727273	19,44623656
1698	BUCHICCHIO GIUSEPPE	BUCHICCHIO GIUSEPPE	2,000000	0,000000	0,000000	0,000000	5,000000	15,000000	10,000000	10,000000	42,000000	5,727273	47,727273	29,69892473
1699	GORGOGLIONE FILOMENA	GORGOGLIONE FILOMENA	2,000000	0,000000	0,000000	0,000000	5,000000	15,000000	10,000000	10,000000	42,000000	5,727273	47,727273	34,04032258
1700	CELESTE GIUSI	CELESTE GIUSI	2,000000	0,000000	0,000000	0,000000	5,000000	15,000000	10,000000	10,000000	42,000000	5,727273	47,727273	36,1344086
1701	GIACHETTI LUCIANO	GIACHETTI LUCIANO	8,472403	0,000000	0,000000	8,000000	9,236202	13,000000	10,000000	10,000000	58,708605	8,005719	66,714324	22,02688172
1702	DE LUME' EMANUELA	DE LUME' EMANUELA	9,723458	0,000000	0,000000	8,000000	9,861729	15,000000	7,000000	10,000000	59,585187	8,125253	67,710439	34,86290323
1703	LOSITO CARLO	LOSITO CARLO	10,000000	0,000000	0,000000	8,000000	9,915353	15,000000	10,000000	10,000000	62,915353	8,579366	71,494719	25,83333333
1704	DIPALO CARMELA	DIPALO CARMELA	9,463489	0,000000	12,000000	8,000000	6,225052	15,000000	7,000000	10,000000	67,688541	0,000000	67,688541	28,87903226
1705	STRIPPOLI ANNA	STRIPPOLI ANNA	9,413085	0,000000	12,000000	8,000000	9,798995	15,000000	7,000000	10,000000	71,212080	0,000000	71,212080	18,56989247
1706	VISCONTI SABINO	VISCONTI SABINO	10,000000	0,000000	12,000000	8,000000	9,642345	15,000000	3,000000	10,000000	67,642345	0,000000	67,642345	24,76612903
1707	BIANCO MARCO	BIANCO MARCO	10,000000	0,000000	0,000000	8,000000	10,000000	15,000000	10,000000	10,000000	63,000000	8,590909	71,590909	21,02150538
1708	DE PADOVA DOMENICO	DE PADOVA DOMENICO	10,000000	0,000000	0,000000	8,000000	7,364048	15,000000	10,000000	10,000000	60,364048	8,231461	68,595509	27,30107527
1709	PISICCHIO BENEDETTO	SOCIETA' SEMPLICE AGRICOLA COPPICELLE DEI F.LLI PISICCHIO NICOLA E BENEDETTO	9,603513	0,000000	12,000000	8,000000	9,860313	11,000000	7,000000	10,000000	67,463826	0,000000	67,463826	21,70564516
1710	PISICCHIO NICOLA	SOCIETA' SEMPLICE AGRICOLA COPPICELLE DEI F.LLI PISICCHIO NICOLA E BENEDETTO	9,603513	0,000000	12,000000	8,000000	9,860313	11,000000	7,000000	10,000000	67,463826	0,000000	67,463826	21,70564516
1711	MASELLI DOMINGA	MASELLI DOMINGA	9,658852	0,000000	0,000000	8,000000	9,829426	15,000000	7,000000	10,000000	59,488279	8,112038	67,600317	31,5483871
1712	SCHIAVARELLI PAOLA	SCHIAVARELLI PAOLA	8,513274	15,000000	0,000000	8,000000	7,973451	0,000000	10,000000	10,000000	59,486726	8,111826	67,598552	29,26344086
1713	GENTILE ANGELO	GENTILE ANGELO	2,000000	0,000000	0,000000	0,000000	9,000000	13,000000	7,000000	10,000000	41,000000	5,590909	46,590909	25,03494624
1714	INZEO SIPONTINA	INZEO SIPONTINA	2,000000	0,000000	0,000000	0,000000	10,000000	15,000000	10,000000	10,000000	47,000000	6,409091	53,409091	23,70430108
1715	PASSIDOMO LUIGIA	PASSIDOMO LUIGIA	9,727284	0,000000	0,000000	8,000000	9,727284	15,000000	7,000000	10,000000	59,454568	8,107441	67,562009	31,45430108
1716	FRANCO GRAZIA	FRANCO GRAZIA	10,000000	0,000000	0,000000	8,000000	9,444444	15,000000	7,000000	10,000000	59,444444	8,106061	67,550505	32,14247312
1717	GIANNINI CHIARA	AZIENDA AGRICOLA FRATELLI GIANNINI SOCIETA' SEMPLICE	10,000000	0,000000	0,000000	8,000000	10,000000	13,000000	10,000000	10,000000	61,000000	8,318182	69,318182	21,70026882

ALLEGATO A2

PSR PUGLIA 2014 - 2020

PACCHETTO GIOVANI – Bando pubblicato nel BURP n. 87 del 28/07/2016 e ss.mm.ii.

Sottomisura 4.1.B – Sostegno per investimenti materiali e immateriali finalizzati a migliorare la redditività, la competitività e la sostenibilità delle aziende agricole singole e associate.

Dettaglio punteggi conseguiti in applicazione dei criteri di selezione di cui all'operazione 4.1.B

			PUNTEGGIO											
POSIZIONE	RICHIEDENTE PREMIO	DENOMINAZIONE AZIENDA	PRINCIPIO 1	PRINCIPIO 2	PRINCIPIO 3	PRINCIPIO 4	PRINCIPIO 5	PRINCIPIO 6	PRINCIPIO 7	PRINCIPIO 8	SUBTOTALE	PONDERAZIONE PRINCIPIO 3	TOTALE	ETA' MEDIA
1718	GIANNINI MICHELE	AZIENDA AGRICOLA FRATELLI GIANNINI SOCIETA' SEMPLICE	10,000000	0,000000	0,000000	8,000000	10,000000	13,000000	10,000000	10,000000	61,000000	8,318182	69,318182	21,70026882
1719	FUSILLO CARMELA	SOCIETA' SEMPLICE AGRICOLA F.LLI FUSILLO DI FUSILLO VITO E FUSILLO CARMELA	8,133626	0,000000	0,000000	8,000000	8,289505	15,000000	10,000000	10,000000	59,423130	8,103154	67,526285	21,99327957
1720	FUSILLO VITO	SOCIETA' SEMPLICE AGRICOLA F.LLI FUSILLO DI FUSILLO VITO E FUSILLO CARMELA	8,133626	0,000000	0,000000	8,000000	8,289505	15,000000	10,000000	10,000000	59,423130	8,103154	67,526285	21,99327957
1721	CHIRIATTI VANESSA	CHIRIATTI VANESSA	9,613438	0,000000	0,000000	8,000000	9,806719	15,000000	7,000000	10,000000	59,420156	8,102749	67,522905	20,6155914
1722	PADUANELLO LEONARDA ANTONIA	LA CIVITELLA SOCIETA SEMPLICE AGRICOLA	2,000000	0,000000	0,000000	8,000000	6,831707	13,000000	7,000000	10,000000	46,831707	6,386142	53,217849	39,52822581
1723	SCANZANO EMANUELA	LA CIVITELLA SOCIETA SEMPLICE AGRICOLA	2,000000	0,000000	0,000000	8,000000	6,831707	13,000000	7,000000	10,000000	46,831707	6,386142	53,217849	39,52822581
1724	SABINO CARLO	SABINO CARLO	8,000000	0,000000	0,000000	8,000000	9,028548	15,000000	10,000000	10,000000	60,028548	8,185711	68,214259	29,39247312
1725	TAGLIENTE ANTONELLA	TAGLIENTE ANTONELLA	10,000000	10,000000	0,000000	8,000000	10,000000	15,000000	7,000000	10,000000	70,000000	9,545455	79,545455	33,4811828
1726	CARAMIA AMBROGIO	AGRICOLA CUTINO DELLA VITA S.R.L. - SOCIETA' AGRICOLA	2,000000	0,000000	0,000000	0,000000	10,000000	11,000000	7,000000	10,000000	40,000000	5,454545	45,454545	29,38978495
1727	NESTOLA AURELIO	AZ.AGR. DEI GERMANI NESTOLA AURELIO E NESTOLA ILARIO	10,000000	0,000000	12,000000	8,000000	7,440204	11,000000	7,000000	10,000000	65,440204	0,000000	65,440204	33,10215054
1728	NESTOLA ILARIO	AZ.AGR. DEI GERMANI NESTOLA AURELIO E NESTOLA ILARIO	10,000000	0,000000	12,000000	8,000000	7,440204	11,000000	7,000000	10,000000	65,440204	0,000000	65,440204	33,10215054
1729	BERLOCO FRANCESCO	GREEN FARM DI BERLOCO FRANCESCO BERLOCO TOMMASO & C. SOCIETA AGRICOLA S.A.S.	8,308395	0,000000	0,000000	8,000000	9,154198	13,000000	10,000000	10,000000	58,462593	7,972172	66,434765	21,07526882
1730	BERLOCO TOMMASO	GREEN FARM DI BERLOCO FRANCESCO BERLOCO TOMMASO & C. SOCIETA AGRICOLA S.A.S.	8,308395	0,000000	0,000000	8,000000	9,154198	13,000000	10,000000	10,000000	58,462593	7,972172	66,434765	21,07526882
1731	LABARTINO FRANCESCO	LABARTINO FRANCESCO	10,000000	5,000000	0,000000	8,000000	9,100588	15,000000	10,000000	10,000000	67,100588	9,150080	76,250668	32,76612903
1732	BIANCO ALEXIA	BIANCO ALEXIA	9,558011	0,000000	0,000000	8,000000	9,779006	15,000000	7,000000	10,000000	59,337017	8,091411	67,428428	20,56989247
1733	CAROFIGLIO DANIELA	CAROFIGLIO DANIELA	9,550807	0,000000	0,000000	8,000000	9,775403	15,000000	7,000000	10,000000	59,326210	8,089938	67,416148	33,54032258
1734	SALUTARI ALESSANDRO	SALUTARI ALESSANDRO	9,545052	0,000000	0,000000	8,000000	9,772526	15,000000	7,000000	10,000000	59,317578	8,088761	67,406339	38,42204301
1735	VITI RAFFAELLA	VITI RAFFAELLA	8,284317	0,000000	0,000000	8,000000	9,142159	13,000000	10,000000	10,000000	58,426476	7,967247	66,393722	27,02688172
1736	PIGLIONICA MARIA ANTONIA	SOCIETA' AGRICOLA ART&C DI PIGLIONICA MARIA ANTONIA & C. S.A.S	9,536418	0,000000	0,000000	8,000000	9,768209	15,000000	7,000000	10,000000	59,304626	8,086995	67,391621	37,30645161
1737	VECCHIO GIUSEPPE	VECCHIO GIUSEPPE	10,000000	0,000000	0,000000	8,000000	7,411580	13,000000	10,000000	10,000000	58,411580	7,965216	66,376796	41,03763441
1738	COSTONE PAOLA	COSTONE PAOLA	8,000000	25,000000	0,000000	8,000000	9,000000	0,000000	10,000000	10,000000	70,000000	9,545455	79,545455	38,08064516
1739	ZERO MARIANNA	ZERO MARIANNA	10,000000	5,000000	0,000000	8,000000	10,000000	15,000000	7,000000	10,000000	65,000000	8,863636	73,863636	37,21505376
1740	MANDURINO ROBERTO	MANDURINO ROBERTO	8,881982	0,000000	6,000000	8,000000	9,440991	15,000000	10,000000	10,000000	67,322973	0,000000	67,322973	35,08870968
1741	MISCIA FRANCESCA	MISCIA FRANCESCA	2,000000	0,000000	0,000000	8,000000	9,000000	7,000000	3,000000	10,000000	39,000000	5,318182	44,318182	25,9327957
1742	ALESSANDRI' ALESSANDRO	ALESSANDRI' ALESSANDRO	9,491128	0,000000	0,000000	8,000000	9,745564	15,000000	7,000000	10,000000	59,236693	8,077731	67,314423	38,31182796
1743	CEA DOMENICACINZIA	CEA DOMENICACINZIA	9,487233	0,000000	0,000000	8,000000	9,743617	15,000000	7,000000	10,000000	59,230850	8,076934	67,307784	39,22043011
1744	SAMMARCO RICCARDO MATTIA	SAMMARCO RICCARDO MATTIA	10,000000	0,000000	0,000000	8,000000	7,334988	13,000000	10,000000	10,000000	58,334988	7,954771	66,289759	23,44623656
1745	GIORGIO EMILIANA	SOCIETA' AGRICOLA SAN MARTINO DI GIORGIO GIANLUCA & C. S.A.S.	8,223185	0,000000	0,000000	8,000000	9,111593	13,000000	10,000000	10,000000	58,334778	7,954742	66,289520	34,94623656
1746	GIORGIO GIANLUCA	SOCIETA' AGRICOLA SAN MARTINO DI GIORGIO GIANLUCA & C. S.A.S.	8,223185	0,000000	0,000000	8,000000	9,111593	13,000000	10,000000	10,000000	58,334778	7,954742	66,289520	34,94623656
1747	MAINO ANNUNZIATA	MAINO ANNUNZIATA	8,785755	0,000000	0,000000	8,000000	7,428491	15,000000	10,000000	10,000000	59,214245	8,074670	67,288915	39,4327957
1748	GIULIANI CARLO ALBERTO	GIULIANI CARLO ALBERTO	9,474389	0,000000	0,000000	8,000000	9,737195	15,000000	7,000000	10,000000	59,211583	8,074307	67,285890	29,20430108
1749	CALZONE ATTILIO	AGRIMCALZONE S.S. SOCIETA' AGRICOLA	2,420883	5,000000	12,000000	8,000000	8,098494	11,000000	7,000000	10,000000	63,519378	0,000000	63,519378	31,20430108
1750	CALZONE LUIGI PIO	AGRIMCALZONE S.S. SOCIETA' AGRICOLA	2,420883	5,000000	12,000000	8,000000	8,098494	11,000000	7,000000	10,000000	63,519378	0,000000	63,519378	31,20430108
1751	LAVOLTA GIANFRANCO	LAVOLTA GIANFRANCO	8,840425	20,000000	12,000000	8,000000	9,420212	13,000000	0,000000	10,000000	81,260637	0,000000	81,260637	28,88978495
1752	SALES MARIA LUCIA	SALES MARIA LUCIA	9,459155	15,000000	0,000000	8,000000	9,729578	0,000000	7,000000	10,000000	59,188733	8,071191	67,259924	40,02150538
1753	LABARILE PAOLA	DONNAPAOLA SOCIETA' AGRICOLA S.R.L.	8,000000	0,000000	0,000000	8,000000	8,186247	15,000000	10,000000	10,000000	59,186247	8,070852	67,257098	28,27956989
1754	MICCOLIS BARBARA	AZIENDA AGRICOLA MATINE DEI F.LLI MICCOLIS S.S.	8,151617	0,000000	0,000000	8,000000	8,026619	15,000000	10,000000	10,000000	59,178236	8,069759	67,247996	31,91129032
1755	MICCOLIS GIANLUCA	AZIENDA AGRICOLA MATINE DEI F.LLI MICCOLIS S.S.	8,151617	0,000000	0,000000	8,000000	8,026619	15,000000	10,000000	10,000000	59,178236	8,069759	67,247996	31,91129032
1756	VOLPE GIULIA	SOCIETA AGRICOLA FATUARIA S.A.S. DI GIULIA VOLPE & C.	8,187301	0,000000	0,000000	8,000000	9,093651	13,000000	10,000000	10,000000	58,280952	7,947403	66,228355	37,97311828
1757	CANNONE DANIELA	CANNONE DANIELA	9,035617	0,000000	12,000000	8,000000	7,463127	15,000000	7,000000	10,000000	68,498743	0,000000	68,498743	35,53225806
1758	SANTORO CATALDO	SANTORO CATALDO	9,095633	0,000000	0,000000	8,000000	9,297286	11,000000	10,000000	10,000000	57,392920	7,826307	65,219227	25,75537634
1759	DE RAZZA GIANGIACOMO ANTONIO	DE RAZZA GIANGIACOMO ANTONIO	8,571162	0,000000	0,000000	8,000000	8,698409	13,000000	10,000000	10,000000	58,269571	7,945851	66,215422	23,67741935
1760	DIFRANCO ANGELO	AZIENDA AGRICOLA FRATELLI DIFRANCO SOCIETA' SEMPLICE	9,403580	0,000000	0,000000	8,000000	9,685876	13,000000	10,000000	10,000000	60,089456	8,194017	68,283472	24,08870968
1761	DIFRANCO ROBERTO	AZIENDA AGRICOLA FRATELLI DIFRANCO SOCIETA' SEMPLICE	9,403580	0,000000	0,000000	8,000000	9,685876	13,000000	10,000000	10,000000	60,089456	8,194017	68,283472	24,08870968
1762	DE STRADIS ANDREA	DE STRADIS ANDREA	10,000000	0,000000	0,000000	8,000000	9,137233	15,000000	7,000000	10,000000	59,137233	8,064168	67,201401	26,21236559
1763	CARONE VINCENZO	CARONE VINCENZO	8,231490	0,000000	12,000000	8,000000	8,955633	7,000000	10,000000	10,000000	64,187123	0,000000	64,187123	19,55107527
1764	RIZZO FLAMINIA	RIZZO FLAMINIA	9,409418	0,000000	0,000000	8,000000	9,704709	15,000000	7,000000	10,000000	59,114127	8,061017	67,175145	23,09946237
1765	TOTARO NICOLA	TOTARO NICOLA	2,000000	0,000000	0,000000	0,000000	8,628483	13,000000	7,000000	10,000000	40,628483	5,540248	46,168731	19,05376344
1766	CALO' ALESSIO	CALO' ALESSIO	9,400000	0,000000	0,000000	8,000000	9,700000	15,000000	7,000000	10,000000	59,100000	8,059091	67,159091	19,45698925
1767	MONDELLI SAVERIO	MONDELLI SAVERIO	9,972780	0,000000	0,000000	8,000000	9,986390	15,000000	7,000000	10,000000	59,959169	8,176250	68,135420	19,05107527

PSR PUGLIA 2014 - 2020

PACCHETTO GIOVANI – Bando pubblicato nel BURP n. 87 del 28/07/2016 e ss.mm.ii.

Sottomisura 4.1.B – Sostegno per investimenti materiali e immateriali finalizzati a migliorare la redditività, la competitività e la sostenibilità delle aziende agricole singole e associate.

Dettaglio punteggi conseguiti in applicazione dei criteri di selezione di cui all'operazione 4.1.B

			PUNTEGGIO											
POSIZIONE	RICHIEDENTE PREMIO	DENOMINAZIONE AZIENDA	PRINCIPIO 1	PRINCIPIO 2	PRINCIPIO 3	PRINCIPIO 4	PRINCIPIO 5	PRINCIPIO 6	PRINCIPIO 7	PRINCIPIO 8	SUBTOTALE	PONDERAZIONE PRINCIPIO 3	TOTALE	ETA' MEDIA
1768	GUASTAMACCHIA GIUSEPPE	SOVERO FARMING DI GUASTAMACCHIA GIUSEPPE E PAOLO S.S. AGRICOLA	10,000000	0,000000	12,000000	8,000000	9,136963	15,000000	3,000000	10,000000	67,136963	0,000000	67,136963	26,29166667
1769	GUASTAMACCHIA PAOLO	SOVERO FARMING DI GUASTAMACCHIA GIUSEPPE E PAOLO S.S. AGRICOLA	10,000000	0,000000	12,000000	8,000000	9,136963	15,000000	3,000000	10,000000	67,136963	0,000000	67,136963	26,29166667
1770	FERRULLI ANNALISA	FERRULLI ANNALISA	10,000000	0,000000	0,000000	8,000000	7,195569	13,000000	10,000000	10,000000	58,195569	7,935759	66,131329	20,09408602
1771	SMIRNOVA VIKTORIJA	SMIRNOVA VIKTORIJA	3,479325	0,000000	0,000000	8,000000	8,000000	15,000000	10,000000	10,000000	54,479325	7,428999	61,908324	39,11827957
1772	MINERVA EMANUELE	AGRI MI NO SALENTO SOCIETA' A RESPONSABILITA' LIMITATA SEMPLIFICATA	8,078417	10,000000	12,000000	0,000000	9,039208	15,000000	3,000000	10,000000	67,117625	0,000000	67,117625	30,68817204
1773	CALITRO GIULIO	CALITRO GIULIO	10,000000	0,000000	6,000000	8,000000	9,199894	15,000000	10,000000	10,000000	68,199894	0,000000	68,199894	24,12903226
1774	DEBIASE CINZIA	SOCIETA' AGRICOLA SEMPLICE DEBIASE	8,056940	0,000000	12,000000	8,000000	9,028470	11,000000	7,000000	10,000000	65,085410	0,000000	65,085410	23,23252688
1775	DEBIASE LUIGI	SOCIETA' AGRICOLA SEMPLICE DEBIASE	8,056940	0,000000	12,000000	8,000000	9,028470	11,000000	7,000000	10,000000	65,085410	0,000000	65,085410	23,23252688
1776	MACRIPO' MICHELE	TERRA MAMA - SOCIETA' AGRICOLA A RESPONSABILITA' LIMITATA	8,041753	0,000000	0,000000	8,000000	7,979124	15,000000	10,000000	10,000000	59,020876	8,048301	67,069178	33,34408602
1777	MASTROGIOVANNI GIOVANNI	MASTROGIOVANNI GIOVANNI	9,347071	0,000000	0,000000	8,000000	9,673536	15,000000	7,000000	10,000000	59,020607	8,048265	67,068872	37,77419355
1778	LAFORGIA NICOLO'	AZIENDA AGR. BIOAGRIPUGLIA S.S.	9,870199	0,000000	12,000000	8,000000	9,764978	13,000000	7,000000	10,000000	69,635177	0,000000	69,635177	19,98655914
1779	LAFORGIA PIERDONATO	AZIENDA AGR. BIOAGRIPUGLIA S.S.	9,870199	0,000000	12,000000	8,000000	9,764978	13,000000	7,000000	10,000000	69,635177	0,000000	69,635177	19,98655914
1780	CANTORE VITO ANTONIO	CANTORE VITO ANTONIO	8,000000	0,000000	0,000000	8,000000	8,000000	15,000000	10,000000	10,000000	59,000000	8,045455	67,045455	19,51612903
1781	DI CORATO JOICE MARIA	SOCIETA' AGRICOLA LA GIOIA DI JOICE MARIA E YASMIN KETTY DI CORATO SOCIETA' SEMPLICE	10,000000	0,000000	0,000000	8,000000	6,000000	15,000000	10,000000	10,000000	59,000000	8,045455	67,045455	19,52419355
1782	DI CORATO YASMIN KETTY	SOCIETA' AGRICOLA LA GIOIA DI JOICE MARIA E YASMIN KETTY DI CORATO SOCIETA' SEMPLICE	10,000000	0,000000	0,000000	8,000000	6,000000	15,000000	10,000000	10,000000	59,000000	8,045455	67,045455	19,52419355
1783	ZECCA GIORGIO	ZECCA GIORGIO	10,000000	0,000000	0,000000	8,000000	6,000000	15,000000	10,000000	10,000000	59,000000	8,045455	67,045455	19,5483871
1784	PETRACCA ALESSANDRO	"SOCIETA' AGRICOLA " LE FRASCHE " DEI F.LLI ALESSANDRO E MARIA ROSARIA PETRACCA S.S."	8,000000	0,000000	0,000000	8,000000	8,000000	15,000000	10,000000	10,000000	59,000000	8,045455	67,045455	19,71505376
1785	PETRACCA MARIA ROSARIA	"SOCIETA' AGRICOLA " LE FRASCHE " DEI F.LLI ALESSANDRO E MARIA ROSARIA PETRACCA S.S."	8,000000	0,000000	0,000000	8,000000	8,000000	15,000000	10,000000	10,000000	59,000000	8,045455	67,045455	19,71505376
1786	PETRERA FRANCESCO	PETRERA FRANCESCO	8,000000	0,000000	0,000000	8,000000	8,000000	15,000000	10,000000	10,000000	59,000000	8,045455	67,045455	19,90322581
1787	DONVITO DOMENICO	SOCIETA' AGRICOLA F.LLI DONVITO S.S.	8,000000	0,000000	0,000000	8,000000	8,000000	15,000000	10,000000	10,000000	59,000000	8,045455	67,045455	20,53225806
1788	DONVITO LUCREZIA	SOCIETA' AGRICOLA F.LLI DONVITO S.S.	8,000000	0,000000	0,000000	8,000000	8,000000	15,000000	10,000000	10,000000	59,000000	8,045455	67,045455	20,53225806
1789	SPADA VITO	SPADA VITO	8,000000	0,000000	0,000000	8,000000	8,000000	15,000000	10,000000	10,000000	59,000000	8,045455	67,045455	20,53225806
1790	PERRONE FRANCESCO	PERRONE FRANCESCO	8,000000	0,000000	0,000000	8,000000	8,000000	15,000000	10,000000	10,000000	59,000000	8,045455	67,045455	20,53225806
1791	CANTORE LEONARDO	SOCIETA' AGRICOLA SOL SUD SOC.SEMPLICE	8,000000	0,000000	0,000000	8,000000	8,000000	15,000000	10,000000	10,000000	59,000000	8,045455	67,045455	20,83333333
1792	CANTORE MONICA	SOCIETA' AGRICOLA SOL SUD SOC.SEMPLICE	8,000000	0,000000	0,000000	8,000000	8,000000	15,000000	10,000000	10,000000	59,000000	8,045455	67,045455	20,83333333
1793	RUSSO DONATELLA	S.S. AGRICOLA RUSSO	8,000000	0,000000	0,000000	8,000000	8,000000	15,000000	10,000000	10,000000	59,000000	8,045455	67,045455	23,06854839
1794	RUSSO ELISABETTA	S.S. AGRICOLA RUSSO	8,000000	0,000000	0,000000	8,000000	8,000000	15,000000	10,000000	10,000000	59,000000	8,045455	67,045455	23,06854839
1795	GIANNICO CARLO	GIANNICO CARLO	8,000000	0,000000	0,000000	8,000000	8,000000	15,000000	10,000000	10,000000	59,000000	8,045455	67,045455	25,17473118
1796	PLANTAMURA ROCCO	PLANTAMURA ROCCO	8,000000	0,000000	0,000000	8,000000	8,000000	15,000000	10,000000	10,000000	59,000000	8,045455	67,045455	26,4327957
1797	LAVARRA ANTONELLA	LAVARRA ANTONELLA	8,000000	25,000000	0,000000	0,000000	9,000000	0,000000	7,000000	10,000000	59,000000	8,045455	67,045455	26,47311828
1798	FUSILLO VITO	FUSILLO VITO	8,000000	0,000000	0,000000	8,000000	8,000000	15,000000	10,000000	10,000000	59,000000	8,045455	67,045455	26,62365591
1799	FIONDA FEDERICO	FIONDA FEDERICO	8,000000	0,000000	0,000000	8,000000	8,000000	15,000000	10,000000	10,000000	59,000000	8,045455	67,045455	29,94086022
1800	DE MARINIS DE MARINIS PASQUA	DE MARINIS DE MARINIS PASQUA	8,000000	0,000000	0,000000	8,000000	8,000000	15,000000	10,000000	10,000000	59,000000	8,045455	67,045455	30,18010753
1801	PETRUZZI GIOVANNI	PETRUZZI GIOVANNI	8,000000	0,000000	0,000000	8,000000	8,000000	15,000000	10,000000	10,000000	59,000000	8,045455	67,045455	33,03763441
1802	GIANDOMENICO DORIANA	GIANDOMENICO DORIANA	8,000000	0,000000	0,000000	8,000000	8,000000	15,000000	10,000000	10,000000	59,000000	8,045455	67,045455	34,22311828
1803	LASARACINA VITO	LASARACINA VITO	8,000000	0,000000	0,000000	8,000000	8,000000	15,000000	10,000000	10,000000	59,000000	8,045455	67,045455	35,65860215
1804	ALTAMURA LUIGI	ALTAMURA LUIGI	10,000000	0,000000	0,000000	8,000000	6,000000	15,000000	10,000000	10,000000	59,000000	8,045455	67,045455	36,59408602
1805	SCHITO ANTONIO	SCHITO ANTONIO	8,000000	25,000000	0,000000	0,000000	9,000000	0,000000	7,000000	10,000000	59,000000	8,045455	67,045455	37,42741935
1806	CIARDO JESSICA	CIARDO JESSICA	10,000000	0,000000	0,000000	8,000000	6,000000	15,000000	10,000000	10,000000	59,000000	8,045455	67,045455	37,54032258
1807	RINI ISABELLA	RINI ISABELLA	10,000000	0,000000	0,000000	8,000000	6,000000	15,000000	10,000000	10,000000	59,000000	8,045455	67,045455	38,80107527
1808	MINGOLLA DOMENICO	MINGOLLA DOMENICO	8,000000	0,000000	0,000000	8,000000	8,000000	15,000000	10,000000	10,000000	59,000000	8,045455	67,045455	40,55107527
1809	NARDELLI MARIA FRANCESCA	SOCIETA' AGRICOLA ZIO PEPPE S.S.	8,000000	0,000000	0,000000	8,000000	8,000000	15,000000	10,000000	10,000000	59,000000	8,045455	67,045455	32,83467742
1810	PUGLIESE GIUSEPPE	SOCIETA' AGRICOLA ZIO PEPPE S.S.	8,000000	0,000000	0,000000	8,000000	8,000000	15,000000	10,000000	10,000000	59,000000	8,045455	67,045455	32,83467742
1811	LELLA ANGELO RAFFAELE	LELLA ANGELO RAFFAELE	8,000000	0,000000	0,000000	8,000000	8,000000	15,000000	10,000000	10,000000	59,000000	8,045455	67,045455	34,10483871
1812	TINELLA VINCENZO	TINELLA VINCENZO	8,695871	0,000000	12,000000	8,000000	9,347935	9,000000	7,000000	10,000000	64,043806	0,000000	64,043806	29,53763441
1813	SCHITO FEDERICO	FRATELLI SCHITO S.S. SOCIETA' AGRICOLA	8,000000	0,000000	12,000000	8,000000	9,000000	11,000000	7,000000	10,000000	65,000000	0,000000	65,000000	19,69623656
1814	SCHITO PAOLO	FRATELLI SCHITO S.S. SOCIETA' AGRICOLA	8,000000	0,000000	12,000000	8,000000	9,000000	11,000000	7,000000	10,000000	65,000000	0,000000	65,000000	19,69623656
1815	VERZILLO MARTIN	VERZILLO MARTIN	10,000000	25,000000	12,000000	8,000000	9,000000	15,000000	3,000000	10,000000	92,000000	0,000000	92,000000	19,72580645
1816	AURICCHIO LUCA	AURICCHIO LUCA	10,000000	5,000000	12,000000	8,000000	6,000000	11,000000	3,000000	10,000000	65,000000	0,000000	65,000000	23,37096774
1817	PASTORE ADELAIDE	PASTORE ADELAIDE	10,000000	0,000000	12,000000	0,000000	10,000000	15,000000	10,000000	10,000000	67,000000	0,000000	67,000000	25,97311828

ALLEGATO A2

PSR PUGLIA 2014 - 2020

PACCHETTO GIOVANI – Bando pubblicato nel BURP n. 87 del 28/07/2016 e ss.mm.ii.

Sottomisura 4.1.B – Sostegno per investimenti materiali e immateriali finalizzati a migliorare la redditività, la competitività e la sostenibilità delle aziende agricole singole e associate.

Dettaglio punteggi conseguiti in applicazione dei criteri di selezione di cui all'operazione 4.1.B

			PUNTEGGIO											
POSIZIONE	RICHIEDENTE PREMIO	DENOMINAZIONE AZIENDA	PRINCIPIO 1	PRINCIPIO 2	PRINCIPIO 3	PRINCIPIO 4	PRINCIPIO 5	PRINCIPIO 6	PRINCIPIO 7	PRINCIPIO 8	SUBTOTALE	PONDERAZIONE PRINCIPIO 3	TOTALE	ETA' MEDIA
1818	PAVONE GIOVANNI	PAVONE GIOVANNI	10,000000	25,000000	6,000000	8,000000	9,000000	13,000000	10,000000	10,000000	91,000000	0,000000	91,000000	28,22311828
1819	BORTONE OSCAR ANTONIO	BORTONE OSCAR ANTONIO	8,000000	25,000000	12,000000	0,000000	9,000000	0,000000	3,000000	10,000000	67,000000	0,000000	67,000000	32,53225806
1820	LAGUARDIA GIOVANNI	LAGUARDIA GIOVANNI	10,000000	10,000000	0,000000	8,000000	9,056264	15,000000	3,000000	10,000000	65,056264	8,871309	73,927573	26,37634409
1821	PRISCIANDARO ELIGIO	PRISCIANDARO ELIGIO	9,986541	25,000000	12,000000	8,000000	9,006730	15,000000	3,000000	10,000000	91,993270	0,000000	91,993270	20,45698925
1822	CURCI ANTONIO	CURCI ANTONIO	8,000000	0,000000	0,000000	8,000000	9,000000	13,000000	10,000000	10,000000	58,000000	7,909091	65,909091	20,12903226
1823	PINNETTA DIEGO	PINNETTA DIEGO	8,000000	0,000000	0,000000	8,000000	9,000000	13,000000	10,000000	10,000000	58,000000	7,909091	65,909091	21,02956989
1824	DEBERNARDIS PASQUALE	DEBERNARDIS PASQUALE	8,000000	0,000000	0,000000	8,000000	9,000000	13,000000	10,000000	10,000000	58,000000	7,909091	65,909091	21,23387097
1825	MARANO ANNA	S.A.R.S. SOCIETA' AGRICOLA SEMPLICE DI MARANO ROSA E MARANO ANNA	10,000000	0,000000	0,000000	8,000000	7,000000	13,000000	10,000000	10,000000	58,000000	7,909091	65,909091	23,29032258
1826	MARANO ROSA	S.A.R.S. SOCIETA' AGRICOLA SEMPLICE DI MARANO ROSA E MARANO ANNA	10,000000	0,000000	0,000000	8,000000	7,000000	13,000000	10,000000	10,000000	58,000000	7,909091	65,909091	23,29032258
1827	LOIOTINE PASQUA	LOIOTINE PASQUA	8,000000	0,000000	0,000000	8,000000	9,000000	13,000000	10,000000	10,000000	58,000000	7,909091	65,909091	24,24462366
1828	TONDI LETIZIA	TONDI LETIZIA	10,000000	0,000000	0,000000	8,000000	10,000000	13,000000	7,000000	10,000000	58,000000	7,909091	65,909091	25,70967742
1829	CALOGIURI MARCO	SOCIETA' AGRICOLA CALOGIURI SOCIETA' SEMPLICE	8,000000	0,000000	0,000000	8,000000	9,000000	13,000000	10,000000	10,000000	58,000000	7,909091	65,909091	30,22715054
1830	CALOGIURI ROBERTO	SOCIETA' AGRICOLA CALOGIURI SOCIETA' SEMPLICE	8,000000	0,000000	0,000000	8,000000	9,000000	13,000000	10,000000	10,000000	58,000000	7,909091	65,909091	30,22715054
1831	DESANTIS FRANCESCO	DESANTIS FRANCESCO	10,000000	0,000000	0,000000	8,000000	7,000000	13,000000	10,000000	10,000000	58,000000	7,909091	65,909091	19,93010753
1832	MOTOLESE MARIA ELISABETTA	MOTOLESE MARIA ELISABETTA	10,000000	0,000000	0,000000	8,000000	7,000000	13,000000	10,000000	10,000000	58,000000	7,909091	65,909091	19,93817204
1833	BONSEGNA FRANCESCO	BONSEGNA FRANCESCO	10,000000	0,000000	0,000000	8,000000	7,000000	13,000000	10,000000	10,000000	58,000000	7,909091	65,909091	21,08870968
1834	DALENA PIETRO	CANTINE DALENA S.R.L. SOCIETA' AGRICOLA	10,000000	0,000000	0,000000	8,000000	7,000000	13,000000	10,000000	10,000000	58,000000	7,909091	65,909091	22,19623656
1835	DIARRA MAMADOU	Az.Agr.Don Franco soc.sempl	10,000000	0,000000	0,000000	8,000000	10,000000	13,000000	7,000000	10,000000	58,000000	7,909091	65,909091	25,20609319
1836	MINTH OUSMAN	Az.Agr.Don Franco soc.sempl	10,000000	0,000000	0,000000	8,000000	10,000000	13,000000	7,000000	10,000000	58,000000	7,909091	65,909091	25,20609319
1837	TRAORE FOUSSYNI	Az.Agr.Don Franco soc.sempl	10,000000	0,000000	0,000000	8,000000	10,000000	13,000000	7,000000	10,000000	58,000000	7,909091	65,909091	25,20609319
1838	CUPERTINO ANNALISA	CUPERTINO ANNALISA	10,000000	0,000000	0,000000	8,000000	10,000000	13,000000	7,000000	10,000000	58,000000	7,909091	65,909091	25,79569892
1839	GRECO ANTONELLA	GRECO ANTONELLA	10,000000	0,000000	0,000000	8,000000	10,000000	13,000000	7,000000	10,000000	58,000000	7,909091	65,909091	26,52419355
1840	MANCO CHIARA	MANCO CHIARA	10,000000	0,000000	0,000000	8,000000	7,000000	13,000000	10,000000	10,000000	58,000000	7,909091	65,909091	30,09408602
1841	RIA CARMINE	RIA CARMINE	10,000000	0,000000	0,000000	8,000000	7,000000	13,000000	10,000000	10,000000	58,000000	7,909091	65,909091	31,30107527
1842	INTROCASO LUCIANA	INTROCASO LUCIANA	10,000000	0,000000	0,000000	8,000000	7,000000	13,000000	10,000000	10,000000	58,000000	7,909091	65,909091	32,69623656
1843	PICHIERRI PAOLA	PICHIERRI PAOLA	10,000000	0,000000	0,000000	8,000000	7,000000	13,000000	10,000000	10,000000	58,000000	7,909091	65,909091	33,06989247
1844	LONGO MARIELISA	LONGO MARIELISA	10,000000	0,000000	0,000000	8,000000	10,000000	13,000000	7,000000	10,000000	58,000000	7,909091	65,909091	33,71236559
1845	CERVELLERA DANIELE DOMENICO	CERVELLERA DANIELE DOMENICO	10,000000	0,000000	0,000000	8,000000	10,000000	13,000000	7,000000	10,000000	58,000000	7,909091	65,909091	37,59408602
1846	DI MURO MASSIMO	DI MURO MASSIMO	10,000000	0,000000	0,000000	8,000000	7,000000	13,000000	10,000000	10,000000	58,000000	7,909091	65,909091	39
1847	MARZULLO GIOVANNI	MARZULLO GIOVANNI	10,000000	0,000000	0,000000	8,000000	7,000000	13,000000	10,000000	10,000000	58,000000	7,909091	65,909091	26,5672043
1848	CALIA ANNA	L'APE DI FILLIDE SOCIETA' SEMPLICE AGRICOLA	8,000000	0,000000	0,000000	8,000000	8,999999	13,000000	10,000000	10,000000	57,999999	7,909091	65,909090	34,50806452
1849	CALIA LORENZA	L'APE DI FILLIDE SOCIETA' SEMPLICE AGRICOLA	8,000000	0,000000	0,000000	8,000000	8,999999	13,000000	10,000000	10,000000	57,999999	7,909091	65,909090	34,50806452
1850	CALIA PAOLO ANTONIO	L'APE DI FILLIDE SOCIETA' SEMPLICE AGRICOLA	8,000000	0,000000	0,000000	8,000000	8,999999	13,000000	10,000000	10,000000	57,999999	7,909091	65,909090	34,50806452
1851	PICHIERRI ANNALISA	PICHIERRI ANNALISA	10,000000	0,000000	0,000000	8,000000	8,865248	15,000000	7,000000	10,000000	58,865248	8,027079	66,892328	24,50268817
1852	BASILE ROSANNA	BASILE ROSANNA	8,000000	0,000000	0,000000	8,000000	8,000000	15,000000	10,000000	10,000000	59,000000	8,045455	67,045455	33,91129032
1853	D'ELIA GIANDOMENICO BENEDET	D'ELIA GIANDOMENICO BENEDET	9,250234	0,000000	12,000000	8,000000	9,625117	15,000000	3,000000	10,000000	66,875351	0,000000	66,875351	39,75268817
1854	CAPITANIO MICHELE	CAPITANIO MICHELE	9,714816	25,000000	12,000000	8,000000	9,142592	15,000000	3,000000	10,000000	91,857408	0,000000	91,857408	22,15591398
1855	MORETTI ANTONELLA	MORETTI ANTONELLA	8,597816	0,000000	12,000000	8,000000	8,247307	11,000000	7,000000	10,000000	64,845123	0,000000	64,845123	19,5483871
1856	FORNELLI CIRO	SOCIETA AGRICOLA AGRIFORNELLI S.S.	10,000000	0,000000	0,000000	8,000000	9,254776	13,000000	10,000000	10,000000	60,254776	8,216560	68,471337	36,65591398
1857	FORNELLI NICOLA	SOCIETA AGRICOLA AGRIFORNELLI S.S.	10,000000	0,000000	0,000000	8,000000	9,254776	13,000000	10,000000	10,000000	60,254776	8,216560	68,471337	36,65591398
1858	ROSATO SERENA	ROSATO SERENA	8,525680	0,000000	6,000000	8,000000	9,262840	15,000000	10,000000	10,000000	66,788520	0,000000	66,788520	21,31182796
1859	MERRA ALESSANDRO	MERRA ALESSANDRO	9,390432	10,000000	0,000000	8,000000	9,000000	15,000000	7,000000	10,000000	68,390432	9,325968	77,716400	26,78494624
1860	DONNALOIA MICHELE	AZIENDA AGRICOLA LA CORDARA SOCIETA' SEMPLICE AGRICOLA	8,646341	0,000000	0,000000	8,000000	9,323171	11,000000	10,000000	10,000000	56,969512	7,768570	64,738082	27,22580645
1861	DONNALOIA TORUCCIO	AZIENDA AGRICOLA LA CORDARA SOCIETA' SEMPLICE AGRICOLA	8,646341	0,000000	0,000000	8,000000	9,323171	11,000000	10,000000	10,000000	56,969512	7,768570	64,738082	27,22580645
1862	VINCIGUERRA ONOFRIO	VINCIGUERRA ONOFRIO	9,443078	25,000000	12,000000	8,000000	9,278461	15,000000	3,000000	10,000000	91,721539	0,000000	91,721539	23,85483871
1863	D'APOLITO ELVIANA ANTONIA	D'APOLITO ELVIANA ANTONIA	3,874367	0,000000	0,000000	0,000000	9,238538	15,000000	3,000000	10,000000	41,112906	5,606305	46,719211	25,01612903
1864	SIMONETTI-NUZZACO VALENTINA IMMACOLATA	SIMONETTI-NUZZACO VALENTINA IMMACOLATA	8,391586	0,000000	0,000000	8,000000	8,391586	13,000000	10,000000	10,000000	57,783171	7,879523	65,662695	24,20967742
1865	BOCCUZZI ANGELAMARIA	SOCIETA' AGRICOLA BOCCUZZI S.S.	8,201319	20,000000	12,000000	8,000000	9,460503	13,000000	10,000000	10,000000	90,661822	0,000000	90,661822	37,25537634
1866	BOCCUZZI NICOLA	SOCIETA' AGRICOLA BOCCUZZI S.S.	8,201319	20,000000	12,000000	8,000000	9,460503	13,000000	10,000000	10,000000	90,661822	0,000000	90,661822	37,25537634
1867	CARBOTTI ROCCO	CARBOTTI ROCCO	10,000000	0,000000	0,000000	8,000000	10,000000	15,000000	7,000000	10,000000	60,000000	8,181818	68,181818	32
1868	LOCOROTONDO ANNUNZIATA	LOCOROTONDO ANNUNZIATA	8,000000	5,000000	0,000000	8,000000	8,000000	7,000000	10,000000	10,000000	56,000000	7,636364	63,636364	24,18817204
1869	INTINI ANTONIO	INTINI ANTONIO	8,000000	5,000000	0,000000	8,000000	8,000000	7,000000	10,000000	10,000000	56,000000	7,636364	63,636364	24,46774194
1870	COLIA VALERIA	COLIA VALERIA	9,672679	0,000000	12,000000	8,000000	7,751851	15,000000	10,000000	10,000000	72,424530	0,000000	72,424530	29,51075269
1871	BRUNO MARIA	AZIENDA AGRICOLA F.LLI BRUNO MAURIZIO E MARIA SOCIETA' SEMPLICE	10,000000	5,000000	12,000000	8,000000	8,938557	7,000000	10,000000	10,000000	70,938557	0,000000	70,938557	25,78360215

PSR PUGLIA 2014 - 2020

PACCHETTO GIOVANI – Bando pubblicato nel BURP n. 87 del 28/07/2016 e ss.mm.ii.

Sottomisura 4.1.B – Sostegno per investimenti materiali e immateriali finalizzati a migliorare la redditività, la competitività e la sostenibilità delle aziende agricole singole e associate.

Dettaglio punteggi conseguiti in applicazione dei criteri di selezione di cui all'operazione 4.1.B

			PUNTEGGIO											
POSIZIONE	RICHIEDENTE PREMIO	DENOMINAZIONE AZIENDA	PRINCIPIO 1	PRINCIPIO 2	PRINCIPIO 3	PRINCIPIO 4	PRINCIPIO 5	PRINCIPIO 6	PRINCIPIO 7	PRINCIPIO 8	SUBTOTALE	PONDERAZIONE PRINCIPIO 3	TOTALE	ETA' MEDIA
1872	BRUNO MAURIZIO	AZIENDA AGRICOLA F.LLI BRUNO MAURIZIO E MARIA SOCIETA' SEMPLICE	10,000000	5,000000	12,000000	8,000000	8,938557	7,000000	10,000000	10,000000	70,938557	0,000000	70,938557	25,78360215
1873	SPORTELLI GIOVANNI	SPORTELLI GIOVANNI	8,025656	5,000000	12,000000	8,000000	9,012828	9,000000	3,000000	10,000000	64,038484	0,000000	64,038484	28,84139785
1874	CELESTE RAFFAELE	CELESTE RAFFAELE	2,000000	10,000000	0,000000	0,000000	9,000000	0,000000	10,000000	10,000000	41,000000	5,590909	46,590909	33,55376344
1875	AVELLA MARIALAURA	AVELLA MARIALAURA	9,058093	0,000000	0,000000	8,000000	9,529047	15,000000	7,000000	10,000000	58,587140	7,989155	66,576295	27,01075269
1876	MAGGI ILENIA	MAGGI ILENIA	10,000000	0,000000	0,000000	8,000000	8,933529	9,000000	10,000000	10,000000	55,933529	7,627299	63,560828	31,26075269
1877	MELPIGNANO ALDO	ALGO S.N.C. SOCIETA' AGRICOLA DI GIORGIA E ALDO MELPIGNANO	8,598939	0,000000	0,000000	8,000000	9,204904	11,000000	10,000000	10,000000	56,803843	7,745979	64,549821	25,03360215
1878	MELPIGNANO GIORGIA	ALGO S.N.C. SOCIETA' AGRICOLA DI GIORGIA E ALDO MELPIGNANO	8,598939	0,000000	0,000000	8,000000	9,204904	11,000000	10,000000	10,000000	56,803843	7,745979	64,549821	25,03360215
1879	MANGIONE MICHELE	MANGIONE MICHELE	10,000000	0,000000	0,000000	8,000000	10,000000	15,000000	10,000000	10,000000	63,000000	8,590909	71,590909	21,18548387
1880	CAPOZZO MARIA	CAPOZZO MARIA	9,825209	0,000000	0,000000	8,000000	9,825209	13,000000	7,000000	10,000000	57,650419	7,861421	65,511840	28,17204301
1881	LOMURNO ANGELANTONIO	LOMURNO ANGELANTONIO	9,470000	0,000000	0,000000	8,000000	6,060000	15,000000	10,000000	10,000000	58,530000	7,981364	66,511364	40,39247312
1882	GATTI RAFFAELLA	AZIENDA AGRICOLA G & R DI GIUSEPPE J PETRERA E RAFFAELLA GATTI SOC. SEMPLICE	8,321944	0,000000	0,000000	8,000000	8,321944	13,000000	10,000000	10,000000	57,643888	7,860530	65,504418	23,36693548
1883	PETRERA GIUSEPPE JUNIOR	AZIENDA AGRICOLA G & R DI GIUSEPPE J PETRERA E RAFFAELLA GATTI SOC. SEMPLICE	8,321944	0,000000	0,000000	8,000000	8,321944	13,000000	10,000000	10,000000	57,643888	7,860530	65,504418	23,36693548
1884	RIPA CLARA	RIPA CLARA	10,000000	10,000000	0,000000	8,000000	7,000000	0,000000	10,000000	10,000000	55,000000	7,500000	62,500000	20,12365591
1885	CASSONE PAOLO	CASSONE PAOLO	9,003642	0,000000	0,000000	8,000000	9,501821	15,000000	7,000000	10,000000	58,505463	7,978018	66,483480	27,77688172
1886	CARUSO GIUSEPPE FRANCESCO	CARUSO GIUSEPPE FRANCESCO	10,000000	0,000000	12,000000	8,000000	9,000000	15,000000	7,000000	10,000000	71,000000	0,000000	71,000000	32,21505376
1887	RUSSO SOFIA	RUSSO SOFIA	9,863913	0,000000	0,000000	8,000000	7,849332	11,000000	10,000000	10,000000	56,713244	7,733624	64,446868	20,76612903
1888	SCHIAVARELLI GIUSEPPE	SOCIETA' AGRICOLA CEREAGRICOLA SCH DI PASQUALE E GIUSEPPE SC	9,539667	0,000000	0,000000	8,000000	5,920665	15,000000	10,000000	10,000000	58,460333	7,971864	66,432196	23,18010753
1889	SCHIAVARELLI PASQUALE	SOCIETA' AGRICOLA CEREAGRICOLA SCH DI PASQUALE E GIUSEPPE SC	9,539667	0,000000	0,000000	8,000000	5,920665	15,000000	10,000000	10,000000	58,460333	7,971864	66,432196	23,18010753
1890	ZECCA FEDERICA	TENUTA CAVALIERI SOCIETA' AGRICOLA DI FEDERICA, VALENTINA MARIA E FRANCESCA ZECCA -SOCIETA' SEMPLICE	10,000000	10,000000	0,000000	8,000000	6,927563	0,000000	10,000000	10,000000	54,927563	7,490122	62,417686	20,98387097
1891	ZECCA FRANCESCA	TENUTA CAVALIERI SOCIETA' AGRICOLA DI FEDERICA, VALENTINA MARIA E FRANCESCA ZECCA -SOCIETA' SEMPLICE	10,000000	10,000000	0,000000	8,000000	6,927563	0,000000	10,000000	10,000000	54,927563	7,490122	62,417686	20,98387097
1892	ZECCA VALENTINA MARIA	TENUTA CAVALIERI SOCIETA' AGRICOLA DI FEDERICA, VALENTINA MARIA E FRANCESCA ZECCA -SOCIETA' SEMPLICE	10,000000	10,000000	0,000000	8,000000	6,927563	0,000000	10,000000	10,000000	54,927563	7,490122	62,417686	20,98387097
1893	GRECO VERONICA	TENUTE DEL CARMINE SOCIETA' SEMPLICE AGRICOLA	8,250936	15,000000	6,000000	0,000000	9,125468	15,000000	3,000000	10,000000	66,376403	0,000000	66,376403	36,3172043
1894	TREVISI ANGELO	TENUTE DEL CARMINE SOCIETA' SEMPLICE AGRICOLA	8,250936	15,000000	6,000000	0,000000	9,125468	15,000000	3,000000	10,000000	66,376403	0,000000	66,376403	36,3172043
1895	SACCHETTI MICHELANGELO	SACCHETTI MICHELANGELO	10,000000	0,000000	0,000000	8,000000	10,000000	15,000000	7,000000	10,000000	60,000000	8,181818	68,181818	24,27419355
1896	TURCO ANGELICA	SOCIETA' AGRICOLA TURCO MADEINPUGLIA S.S.	2,000000	0,000000	0,000000	0,000000	9,000000	11,000000	7,000000	10,000000	39,000000	5,318182	44,318182	24,83870968
1897	TURCO NUNZIA VALENTINA	SOCIETA' AGRICOLA TURCO MADEINPUGLIA S.S.	2,000000	0,000000	0,000000	0,000000	9,000000	11,000000	7,000000	10,000000	39,000000	5,318182	44,318182	24,83870968
1898	PALADINI ALESSIO	PALADINI ALESSIO	10,000000	0,000000	0,000000	8,000000	6,473021	13,000000	10,000000	10,000000	57,473021	7,837230	65,310252	31,91935484
1899	IANNE FRANCESCO	IANNE FRANCESCO	10,000000	0,000000	0,000000	8,000000	7,571869	11,000000	10,000000	10,000000	56,571869	7,714346	64,286215	25,83333333
1900	SCHETTINI ANTONIO	MADELEINE GREEN HOUSE S.S.	8,845527	0,000000	0,000000	8,000000	9,422764	15,000000	7,000000	10,000000	58,268291	7,945676	66,213967	30,64516129
1901	SCHETTINI FRANCESCO	MADELEINE GREEN HOUSE S.S.	8,845527	0,000000	0,000000	8,000000	9,422764	15,000000	7,000000	10,000000	58,268291	7,945676	66,213967	30,64516129
1902	CESARIA CHRISTIAN	SOCIETA' AGRICOLA LA VITE DI CESARIA CHRISTIAN & F.LLI S.A.S.	10,000000	0,000000	12,000000	8,000000	7,194599	9,000000	7,000000	10,000000	63,194599	0,000000	63,194599	30,82258065
1903	CEDOLA LEONARDO	CEDOLA LEONARDO	3,097567	0,000000	12,000000	8,000000	9,062618	15,000000	10,000000	10,000000	67,160185	0,000000	67,160185	32,69086022
1904	LILLI MARIO	LILLI MARIO	8,116959	0,000000	6,000000	8,000000	9,058480	15,000000	10,000000	10,000000	66,175439	0,000000	66,175439	22,88978495
1905	DICECCA ANGELA	SOCIETA' AGRICOLA F.LLI DICECCA S.S.	8,000000	0,000000	0,000000	8,000000	8,335109	13,000000	10,000000	10,000000	57,335109	7,818424	65,153533	22,20430108
1906	DICECCA ERASMO	SOCIETA' AGRICOLA F.LLI DICECCA S.S.	8,000000	0,000000	0,000000	8,000000	8,335109	13,000000	10,000000	10,000000	57,335109	7,818424	65,153533	22,20430108
1907	DI NOYA PAOLA	DI NOYA PAOLA	8,164246	0,000000	0,000000	8,000000	8,164246	13,000000	10,000000	10,000000	57,328491	7,817522	65,146013	34,01612903
1908	NARDELLA MICHELE	VLP SOCIETA' AGRICOLA A RESPONSABILITA' LIMITATA	10,000000	5,000000	0,000000	8,000000	9,000000	15,000000	10,000000	10,000000	67,000000	9,136364	76,136364	25,47311828
1909	D'APRILE GIACOMO GABRIELE	AZIENDA AGRICOLA DEI FRATELLI D'APRILE GIACOMO E PASQUALE S.S.	9,821072	0,000000	0,000000	8,000000	5,357855	15,000000	10,000000	10,000000	58,178928	7,933490	66,112418	20,03494624
1910	D'APRILE PASQUALE	AZIENDA AGRICOLA DEI FRATELLI D'APRILE GIACOMO E PASQUALE S.S.	9,821072	0,000000	0,000000	8,000000	5,357855	15,000000	10,000000	10,000000	58,178928	7,933490	66,112418	20,03494624
1911	PEPE ANNUNZIATA	SOCIETA' AGRICOLA IL MANDORLO DI PEPE A. & MARVULLI G. S.S.	8,224284	0,000000	12,000000	8,000000	9,000000	15,000000	10,000000	10,000000	72,224284	0,000000	72,224284	35,44892473
1912	D'ONGHIA GIUSEPPE	D'ONGHIA GIUSEPPE	9,008357	0,000000	0,000000	8,000000	9,155989	15,000000	7,000000	10,000000	58,164345	7,931502	66,095847	25,61290323
1913	FLORIO MICHELANGELO	FLORIO MICHELANGELO	9,585225	0,000000	0,000000	8,000000	9,792613	15,000000	10,000000	10,000000	62,377838	8,506069	70,883907	18,86827957
1914	D'ONGHIA ANDRES FELIPE	D'ONGHIA ANDRES FELIPE	8,762062	0,000000	0,000000	8,000000	9,381031	15,000000	7,000000	10,000000	58,143093	7,928604	66,071697	19,72849462
1915	MASTROSERIO MARIA ANTONIETTA	MASTROSERIO MARIA ANTONIETTA	8,753595	15,000000	0,000000	8,000000	9,376798	0,000000	7,000000	10,000000	58,130393	7,926872	66,057265	33,75
1916	BERLOCO PAOLO	BERLOCO PAOLO	10,000000	0,000000	0,000000	8,000000	5,130227	15,000000	10,000000	10,000000	58,130227	7,926849	66,057076	39,5672043
1917	FILO SCHIAVONI FRANCESCO	FILO SCHIAVONI FRANCESCO	10,000000	0,000000	0,000000	8,000000	8,489834	9,000000	10,000000	10,000000	55,489834	7,566796	63,056630	35,00268817
1918	CALIANDRO STEFANIA	SOCIETA' AGRICOLA MASSERIA DON LUCA GRANDE S.S.	8,752137	0,000000	0,000000	8,000000	9,376068	15,000000	7,000000	10,000000	58,128205	7,926573	66,054779	28,81451613
1919	SCIALPI CARMELA	SOCIETA' AGRICOLA MASSERIA DON LUCA GRANDE S.S.	8,752137	0,000000	0,000000	8,000000	9,376068	15,000000	7,000000	10,000000	58,128205	7,926573	66,054779	28,81451613
1920	DI PALMA ANTONIO	DI PALMA ANTONIO	10,000000	0,000000	0,000000	8,000000	10,000000	15,000000	7,000000	10,000000	60,000000	8,181818	68,181818	38,43010753

ALLEGATO A2

PSR PUGLIA 2014 - 2020

PACCHETTO GIOVANI – Bando pubblicato nel BURP n. 87 del 28/07/2016 e ss.mm.ii.

Sottomisura 4.1.B – Sostegno per investimenti materiali e immateriali finalizzati a migliorare la redditività, la competitività e la sostenibilità delle aziende agricole singole e associate.

Dettaglio punteggi conseguiti in applicazione dei criteri di selezione di cui all'operazione 4.1.B

			PUNTEGGIO											
POSIZIONE	RICHIEDENTE PREMIO	DENOMINAZIONE AZIENDA	PRINCIPIO 1	PRINCIPIO 2	PRINCIPIO 3	PRINCIPIO 4	PRINCIPIO 5	PRINCIPIO 6	PRINCIPIO 7	PRINCIPIO 8	SUBTOTALE	PONDERAZIONE PRINCIPIO 3	TOTALE	ETA' MEDIA
1921	GARGANO EMANUELE	GARGANO EMANUELE	8,538644	0,000000	12,000000	8,000000	9,000012	15,000000	10,000000	10,000000	72,538656	0,000000	72,538656	34,64516129
1922	COLATORTI NICOLA	COLATORTI NICOLA	10,000000	0,000000	6,000000	8,000000	10,000000	15,000000	7,000000	10,000000	66,000000	0,000000	66,000000	19,95698925
1923	PALADINI MATTEO	PALADINI MATTEO	10,000000	25,000000	12,000000	0,000000	9,000000	15,000000	10,000000	10,000000	91,000000	0,000000	91,000000	21,55376344
1924	OTTOMANO VITOANDREA	OTTOMANO VITOANDREA	8,000000	0,000000	6,000000	8,000000	9,000000	15,000000	10,000000	10,000000	66,000000	0,000000	66,000000	24,25268817
1925	TEMPESTA FRANCESCO	TEMPESTA FRANCESCO	10,000000	0,000000	12,000000	8,000000	6,000000	7,000000	10,000000	10,000000	63,000000	0,000000	63,000000	27,0188172
1926	CANTATORE IDA	CANTATORE VIVAI SOCIETA' AGRICOLA S.S.	10,000000	10,000000	6,000000	8,000000	6,000000	11,000000	3,000000	10,000000	64,000000	0,000000	64,000000	28,25537634
1927	CANTATORE MICHELE	CANTATORE VIVAI SOCIETA' AGRICOLA S.S.	10,000000	10,000000	6,000000	8,000000	6,000000	11,000000	3,000000	10,000000	64,000000	0,000000	64,000000	28,25537634
1928	ANTONUCCI FRANCESCA	ANTONUCCI FRANCESCA	10,000000	0,000000	6,000000	8,000000	7,000000	15,000000	10,000000	10,000000	66,000000	0,000000	66,000000	34,68010753
1929	MASI GIUSEPPE	MASI GIUSEPPE	10,000000	0,000000	6,000000	8,000000	10,000000	15,000000	7,000000	10,000000	66,000000	0,000000	66,000000	36,41666667
1930	GIUNGATO EMILIA	GIUNGATO EMILIA	10,000000	0,000000	6,000000	8,000000	10,000000	15,000000	7,000000	10,000000	66,000000	0,000000	66,000000	41,04569892
1931	LAGIOIA ELISA MORENA	LAGIOIA ELISA MORENA	9,923077	25,000000	12,000000	0,000000	9,038462	15,000000	10,000000	10,000000	90,961538	0,000000	90,961538	39,44892473
1932	ROLLO GLORIA	"AZIENDA AGRICOLA ROLLO" SOCIETA' AGRICOLA DI ROLLO GLORIA & C. SAS	10,000000	0,000000	0,000000	8,000000	7,273121	11,000000	10,000000	10,000000	56,273121	7,673607	63,946728	38,16935484
1933	DISANTO VALENTINA	DISANTO VALENTINA	10,000000	0,000000	0,000000	8,000000	5,000000	15,000000	10,000000	10,000000	58,000000	7,909091	65,909091	19,7311828
1934	DI VITTORIO MARTINA	DI VITTORIO MARTINA	8,000000	5,000000	0,000000	8,000000	9,000000	15,000000	3,000000	10,000000	58,000000	7,909091	65,909091	19,84677419
1935	ROSELLI GAETANO	ROSELLI GAETANO	10,000000	25,000000	0,000000	8,000000	9,000000	15,000000	3,000000	10,000000	80,000000	10,909091	90,909091	20,77688172
1936	SQUICCIARINI ANTONIO	SQUICCIARINI ANTONIO	10,000000	0,000000	0,000000	8,000000	5,000000	15,000000	10,000000	10,000000	58,000000	7,909091	65,909091	21,52419355
1937	D'APRILE MASSIMO	D'APRILE MASSIMO	10,000000	0,000000	0,000000	8,000000	5,000000	15,000000	10,000000	10,000000	58,000000	7,909091	65,909091	21,69892473
1938	MARVULLI ANDREA	MARVULLI ANDREA	10,000000	0,000000	0,000000	8,000000	5,000000	15,000000	10,000000	10,000000	58,000000	7,909091	65,909091	22,94354839
1939	DILEO MARIA	AZIENDA AGRICOLA VI.MA. SOCIETA SEMPLICE	10,000000	0,000000	0,000000	8,000000	5,000000	15,000000	10,000000	10,000000	58,000000	7,909091	65,909091	25,28763441
1940	PANARELLI FRANCESCO	PANARELLI FRANCESCO	10,000000	0,000000	0,000000	8,000000	5,000000	15,000000	10,000000	10,000000	58,000000	7,909091	65,909091	30,57526882
1941	CICIRIELLO FEDERICA	CICIRIELLO FEDERICA	10,000000	25,000000	0,000000	8,000000	9,000000	15,000000	3,000000	10,000000	80,000000	10,909091	90,909091	30,96236559
1942	TALLARIGO ELEONORA	TALLARIGO ELEONORA	2,000000	25,000000	0,000000	8,000000	10,000000	15,000000	10,000000	10,000000	80,000000	10,909091	90,909091	30,96236559
1943	LORUSSO LUIGI	AGRILOR SOCIETA' AGRICOLA DI LORUSSO LUIGI & C. SAS	10,000000	0,000000	0,000000	8,000000	5,000000	15,000000	10,000000	10,000000	58,000000	7,909091	65,909091	32,07795699
1944	CARLUCCI PAOLA MARIA	CARLUCCI PAOLA MARIA	10,000000	0,000000	0,000000	8,000000	5,000000	15,000000	10,000000	10,000000	58,000000	7,909091	65,909091	34,21774194
1945	MINGIANO GINO	MINGIANO GINO	8,000000	5,000000	0,000000	8,000000	9,000000	15,000000	3,000000	10,000000	58,000000	7,909091	65,909091	37,6344086
1946	MANCINI FRANCESCO	MANCINI FRANCESCO	10,000000	10,000000	0,000000	8,000000	10,000000	0,000000	10,000000	10,000000	58,000000	7,909091	65,909091	21,65053763
1947	BALICE MARCO	BALICE MARCO	10,000000	0,000000	0,000000	8,000000	7,207719	11,000000	10,000000	10,000000	56,207719	7,664689	63,872407	34,1155914
1948	FRATELLO PAOLO	NOTARI S.R.L. SOCIETA' AGRICOLA	8,644457	0,000000	0,000000	8,000000	9,322229	15,000000	7,000000	10,000000	57,966686	7,904548	65,871234	37,66666667
1949	BECCI FRANCESCO	BECCI FRANCESCO	10,000000	0,000000	0,000000	8,000000	7,961694	15,000000	7,000000	10,000000	57,961694	7,903867	65,865561	19,48655914
1950	MASTRODONATO RICCARDO	MASTRODONATO RICCARDO	9,473809	0,000000	0,000000	8,000000	10,000000	15,000000	10,000000	10,000000	62,473809	8,519156	70,992965	18,16935484
1951	ALLEGRO VITO	ALLEGRO VITO	10,000000	5,000000	12,000000	8,000000	7,402994	13,000000	10,000000	10,000000	75,402994	0,000000	75,402994	19,18548387
1952	CROVELLA MARCO	CROVELLA MARCO	9,947233	10,000000	0,000000	8,000000	9,973616	0,000000	10,000000	10,000000	57,920849	7,898298	65,819147	31,89784946
1953	PORFIDO ANGELO	SOCIETA' AGRICOLA FRATELLI PORFIDO S.S.	8,008584	0,000000	0,000000	8,000000	8,017427	13,000000	10,000000	10,000000	57,026011	7,776274	64,802285	20,6827957
1954	PORFIDO GIUSEPPE	SOCIETA' AGRICOLA FRATELLI PORFIDO S.S.	8,008584	0,000000	0,000000	8,000000	8,017427	13,000000	10,000000	10,000000	57,026011	7,776274	64,802285	20,6827957
1955	VULPIO MICHELE	VULPIO MICHELE	9,031467	0,000000	0,000000	8,000000	6,989478	13,000000	10,000000	10,000000	57,020945	7,775583	64,796528	29,03494624
1956	TREDICI FRANCESCA	TREDICI FRANCESCA	8,399568	0,000000	0,000000	8,000000	8,737221	11,000000	10,000000	10,000000	56,136789	7,655017	63,791806	19,81989247
1957	D'ALESSANDRO GERARDA	D'ALESSANDRO GERARDA	8,000000	25,000000	12,000000	8,000000	8,785134	9,000000	7,000000	10,000000	87,785134	0,000000	87,785134	28,74462366
1958	RECCHIA LORENZO	MASSERIA LAMATENERA SOCIETA' AGRICOLA SEMPLICE	8,000000	0,000000	0,000000	8,000000	8,000000	13,000000	10,000000	10,000000	57,000000	7,772727	64,772727	22,65994624
1959	RECCHIA VITO	MASSERIA LAMATENERA SOCIETA' AGRICOLA SEMPLICE	8,000000	0,000000	0,000000	8,000000	8,000000	13,000000	10,000000	10,000000	57,000000	7,772727	64,772727	22,65994624
1960	GIGANTE MARINA	GIGANTE MARINA	8,000000	0,000000	0,000000	8,000000	8,000000	13,000000	10,000000	10,000000	57,000000	7,772727	64,772727	33,24193548
1961	PICHICHERO GIUSEPPE	PICHICHERO GIUSEPPE	10,000000	0,000000	0,000000	8,000000	6,000000	13,000000	10,000000	10,000000	57,000000	7,772727	64,772727	40,96505376
1962	DONCHIA VITO	SOCIETA' AGRICOLA POZZO CARUCCIO PICCOLO S.S.	8,000000	0,000000	0,000000	8,000000	8,000000	13,000000	10,000000	10,000000	57,000000	7,772727	64,772727	36,50179211
1963	GRASSI GIOVANNI	SOCIETA' AGRICOLA POZZO CARUCCIO PICCOLO S.S.	8,000000	0,000000	0,000000	8,000000	8,000000	13,000000	10,000000	10,000000	57,000000	7,772727	64,772727	36,50179211
1964	GRASSI NUNZIA	SOCIETA' AGRICOLA POZZO CARUCCIO PICCOLO S.S.	8,000000	0,000000	0,000000	8,000000	8,000000	13,000000	10,000000	10,000000	57,000000	7,772727	64,772727	36,50179211
1965	ZITO GIUSEPPE	ZITO GIUSEPPE	9,768353	0,000000	0,000000	8,000000	7,231647	15,000000	10,000000	10,000000	60,000000	8,181818	68,181818	24,88978495
1966	MELE MATTEO	MELE MATTEO	9,829745	0,000000	6,000000	8,000000	9,914872	15,000000	7,000000	10,000000	65,744617	0,000000	65,744617	30,25806452
1967	TURCO ANTONIO	TURCO ANTONIO	8,542144	0,000000	0,000000	8,000000	9,271072	15,000000	7,000000	10,000000	57,813216	7,883620	65,696836	29,72311828
1968	CONGEDO DANIELA	AZIENDA AGRICOLA LU MONACU S.S.	8,537835	0,000000	0,000000	8,000000	9,268918	15,000000	7,000000	10,000000	57,806753	7,882739	65,689492	30,12231183
1969	CONGEDO PAOLO	AZIENDA AGRICOLA LU MONACU S.S.	8,537835	0,000000	0,000000	8,000000	9,268918	15,000000	7,000000	10,000000	57,806753	7,882739	65,689492	30,12231183
1970	RUBERTIS FRANCESCO	RUBERTIS FRANCESCO	9,764764	0,000000	6,000000	8,000000	9,882382	15,000000	7,000000	10,000000	65,647146	0,000000	65,647146	24,88978495
1971	MAGGIALETTI CHIARA	SOCIETA' AGRICOLA PLANTAMURA S.R.L.S.	10,000000	0,000000	0,000000	8,000000	7,000000	11,000000	10,000000	10,000000	56,000000	7,636364	63,636364	19,07526882
1972	ZULLO RAFFAELE	ESOCIETA' AGRICOLA TENUTA VIGLIONE SRL	10,000000	0,000000	0,000000	8,000000	7,000000	11,000000	10,000000	10,000000	56,000000	7,636364	63,636364	21,15322581
1973	DE BONIS NICOLA	DE BONIS NICOLA	8,000000	0,000000	0,000000	8,000000	9,000000	11,000000	10,000000	10,000000	56,000000	7,636364	63,636364	21,19354839
1974	SARACINO ANGELO	SOCIETA' AGRICOLA ANGELO SARACINO S.R.L. UNIPERSONALE	10,000000	0,000000	0,000000	8,000000	10,000000	11,000000	7,000000	10,000000	56,000000	7,636364	63,636364	21,94623656

PSR PUGLIA 2014 - 2020

PACCHETTO GIOVANI – Bando pubblicato nel BURP n. 87 del 28/07/2016 e ss.mm.ii.

Sottomisura 4.1.B – Sostegno per investimenti materiali e immateriali finalizzati a migliorare la redditività, la competitività e la sostenibilità delle aziende agricole singole e associate.

Dettaglio punteggi conseguiti in applicazione dei criteri di selezione di cui all'operazione 4.1.B

			PUNTEGGIO											
POSIZIONE	RICHIEDENTE PREMIO	DENOMINAZIONE AZIENDA	PRINCIPIO 1	PRINCIPIO 2	PRINCIPIO 3	PRINCIPIO 4	PRINCIPIO 5	PRINCIPIO 6	PRINCIPIO 7	PRINCIPIO 8	SUBTOTALE	PONDERAZIONE PRINCIPIO 3	TOTALE	ETA' MEDIA
1975	SARDONE NICOLA	SARDONE NICOLA	8,000000	0,000000	0,000000	8,000000	9,000000	11,000000	10,000000	10,000000	56,000000	7,636364	63,636364	24,01344086
1976	ROMANO MARIAVITTORIA ILARIA	ROMANO MARIAVITTORIA ILARIA	10,000000	0,000000	0,000000	8,000000	7,000000	11,000000	10,000000	10,000000	56,000000	7,636364	63,636364	26,63709677
1977	FRASSANITO SARA	FRASSANITO SARA	10,000000	0,000000	0,000000	8,000000	10,000000	11,000000	7,000000	10,000000	56,000000	7,636364	63,636364	30,78763441
1978	LEUCI ANDREA	LEUCI ANDREA	10,000000	0,000000	0,000000	8,000000	7,000000	11,000000	10,000000	10,000000	56,000000	7,636364	63,636364	32,33870968
1979	BARATTO ROBERTO	SOCIETA AGRICOLA AGRICULT SOCIETA SEMPLICE	8,000000	0,000000	0,000000	8,000000	9,000000	11,000000	10,000000	10,000000	56,000000	7,636364	63,636364	34,4516129
1980	CAPORUSSO ANNALISA	SOCIETA AGRICOLA AGRICULT SOCIETA SEMPLICE	8,000000	0,000000	0,000000	8,000000	9,000000	11,000000	10,000000	10,000000	56,000000	7,636364	63,636364	34,4516129
1981	AMENDOLARA CAMIL	AGRIAMENDOLARA SOCIETA' SEMPLICE AGRICOLA	9,129121	0,000000	0,000000	8,000000	6,741758	13,000000	10,000000	10,000000	56,870879	7,755120	64,625999	23,63172043
1982	AMENDOLARA GENNARO	AGRIAMENDOLARA SOCIETA' SEMPLICE AGRICOLA	9,129121	0,000000	0,000000	8,000000	6,741758	13,000000	10,000000	10,000000	56,870879	7,755120	64,625999	23,63172043
1983	NITTI MICHELANGELO	NITTI MICHELANGELO	8,495738	0,000000	0,000000	8,000000	9,247869	15,000000	7,000000	10,000000	57,743607	7,874128	65,617735	21,32795699
1984	FRANCAVILLA STEFANIA	FRANCAVILLA STEFANIA	9,222570	25,000000	12,000000	0,000000	9,388715	15,000000	10,000000	10,000000	90,611285	0,000000	90,611285	23,7983871
1985	MEZZANOTTE MICHELANTONIO	MEZZANOTTE MICHELANTONIO	2,000000	0,000000	0,000000	0,000000	10,000000	15,000000	7,000000	10,000000	44,000000	6,000000	50,000000	34,26612903
1986	DIMATTIA GIULIANO	DIMATTIA GIULIANO	8,447571	0,000000	5,774042	8,000000	8,324927	15,000000	10,000000	10,000000	65,546541	0,000000	65,546541	34,17741935
1987	IUSO GIUSEPPE	IUSO GIUSEPPE	2,000000	0,000000	0,000000	8,000000	9,000000	13,000000	7,000000	10,000000	49,000000	6,681818	55,681818	32,58602151
1988	COPPA CHIARA	COPPA CHIARA	8,000000	5,000000	7,520979	8,000000	9,000000	15,000000	3,000000	10,000000	65,520979	0,000000	65,520979	39,69623656
1989	CAPUTO DOROTEA	CAPUTO DOROTEA	9,670964	0,000000	6,000000	8,000000	9,835482	15,000000	7,000000	10,000000	65,506446	0,000000	65,506446	35,43817204
1990	LOMBARDI FRANCESCO	F.LLI LOMBARDI S.S. SOCIETA' AGRICOLA	6,656924	0,000000	0,000000	0,000000	6,746346	7,000000	7,000000	10,000000	37,403270	5,100446	42,503716	29,86827957
1991	LOMBARDI ROSA	F.LLI LOMBARDI S.S. SOCIETA' AGRICOLA	6,656924	0,000000	0,000000	0,000000	6,746346	7,000000	7,000000	10,000000	37,403270	5,100446	42,503716	29,86827957
1992	SIBILLA MIRELLA	SIBILLA MIRELLA	8,000000	5,000000	0,000000	8,000000	8,000000	9,000000	7,000000	10,000000	55,000000	7,500000	62,500000	36,00537634
1993	PIRO ANTONIO	PIRO ANTONIO	9,272727	0,000000	0,000000	8,000000	5,363636	15,000000	10,000000	10,000000	57,636364	7,859504	65,495868	35,02956989
1994	SBLANO CARMELA	SBLANO CARMELA	10,000000	0,000000	6,000000	8,000000	10,000000	15,000000	10,000000	10,000000	69,000000	0,000000	69,000000	24,12903226
1995	FINO MIRIANA	FINO MIRIANA	9,209033	0,000000	0,000000	8,000000	8,781572	9,000000	10,000000	10,000000	54,990606	7,498719	62,489325	23,59677419
1996	URBANO ANTONIO	URBANO ANTONIO	10,000000	0,000000	0,000000	8,000000	10,000000	15,000000	7,000000	10,000000	60,000000	8,181818	68,181818	37,78225806
1997	PICCOLO VINCENZO	PICCOLO VINCENZO	2,000000	0,000000	0,000000	0,000000	10,000000	15,000000	3,000000	10,000000	40,000000	5,454545	45,454545	29,36290323
1998	SCALA NICOLAMARIA	SCALA NICOLAMARIA	2,000000	0,000000	0,000000	0,000000	10,000000	15,000000	3,000000	10,000000	40,000000	5,454545	45,454545	37,11827957
1999	SERRILLI ANTONIA	SERRILLI ANTONIA	2,000000	0,000000	0,000000	8,000000	10,000000	0,000000	10,000000	10,000000	40,000000	5,454545	45,454545	38,67473118
2000	NETTI STEFANO	NETTI STEFANO	9,633830	0,000000	6,000000	8,000000	9,816915	15,000000	7,000000	10,000000	65,450745	0,000000	65,450745	26,65053763
2001	GRANDE FRANCESCO	GRANDE FRANCESCO	9,704794	0,000000	12,000000	8,000000	10,000000	15,000000	10,000000	10,000000	74,704794	0,000000	74,704794	28,05645161
2002	INGROSSO DAVIDE	INGROSSO DAVIDE	2,177932	15,000000	12,000000	8,000000	6,501610	15,000000	7,000000	10,000000	75,679542	0,000000	75,679542	27,29569892
2003	FRATTA GIOVANNI	FRATTA GIOVANNI	2,000000	5,000000	12,000000	8,000000	7,823723	13,000000	3,000000	10,000000	60,823723	0,000000	60,823723	32,07526882
2004	DELLA LUNA MATTEO	DELLA LUNA MATTEO	9,181859	0,000000	12,000000	8,000000	9,181859	13,000000	3,000000	10,000000	64,363719	0,000000	64,363719	20,87903226
2005	DISANTO VITO LORENZO	DISANTO VITO LORENZO	8,615722	0,000000	0,000000	8,000000	8,880166	15,000000	7,000000	10,000000	57,495889	7,840348	65,336237	23,31989247
2006	PONTRELLI SALVATORE	PONTRELLI SALVATORE	10,000000	0,000000	0,000000	8,000000	7,479651	15,000000	7,000000	10,000000	57,479651	7,838134	65,317785	38,80107527
2007	LAGIOIA LUIGI	LUTERVIN SOCIETA' SEMPLICE AGRICOLA	9,025423	0,000000	12,000000	8,000000	10,000000	13,000000	10,000000	10,000000	72,025423	0,000000	72,025423	29,54435484
2008	ZATTERA TERESA	LUTERVIN SOCIETA' SEMPLICE AGRICOLA	9,025423	0,000000	12,000000	8,000000	10,000000	13,000000	10,000000	10,000000	72,025423	0,000000	72,025423	29,54435484
2009	SEMERARO FABRIZIO	SEMERARO FABRIZIO	8,307205	0,000000	0,000000	8,000000	9,153603	15,000000	7,000000	10,000000	57,460808	7,835565	65,296372	22,59946237
2010	DINOI PAOLO ENZO	DINOI PAOLO ENZO	9,504208	0,000000	0,000000	8,000000	7,955693	15,000000	7,000000	10,000000	57,459901	7,835441	65,295341	24,16935484
2011	RE FRANCESCO	RE FRANCESCO	8,606603	0,000000	0,000000	8,000000	8,090096	11,000000	10,000000	10,000000	55,696699	7,595004	63,291703	23,46236559
2012	GRECO MICHELA	GRECO MICHELA	8,300077	0,000000	0,000000	8,000000	9,150039	15,000000	7,000000	10,000000	57,450116	7,834107	65,284222	35,13172043
2013	RIZZELLO MARGARET	RIZZELLO MARGARET	10,000000	0,000000	0,000000	8,000000	9,689907	11,000000	7,000000	10,000000	55,689907	7,594078	63,283986	34,07795699
2014	INCHINGOLO ANTONIA	INCHINGOLO ANTONIA	8,298491	0,000000	12,000000	8,000000	9,696147	15,000000	10,000000	10,000000	72,994637	0,000000	72,994637	37,60215054
2015	MONTARULI MARICA	MONTARULI MARICA	8,293737	0,000000	0,000000	8,000000	9,146868	15,000000	7,000000	10,000000	57,440605	7,832810	65,273415	19,23655914
2016	NIGRO FRANCESCO	NIGRO FRANCESCO	8,416092	5,000000	0,000000	8,000000	8,000000	15,000000	7,000000	10,000000	61,416092	8,374922	69,791014	27,49462366
2017	PINTO ROBERTO	PINTO ROBERTO	8,252181	0,000000	0,000000	8,000000	9,126091	15,000000	7,000000	10,000000	57,378272	7,824310	65,202582	33,5
2018	D'ACCOLTI NICOLA	D'ACCOLTI NICOLA	8,123764	0,000000	12,000000	8,000000	9,061882	15,000000	3,000000	10,000000	65,185646	0,000000	65,185646	24,52956989
2019	SAVONITTI CHIARA	SAVONITTI CHIARA	5,151606	25,000000	12,000000	8,000000	9,000000	13,000000	7,000000	10,000000	89,151606	0,000000	89,151606	38,35752688
2020	ANGIOLA ELEONORA	ANGIOLA ELEONORA	9,882353	0,000000	0,000000	8,000000	7,470588	15,000000	7,000000	10,000000	57,352941	7,820856	65,173797	36,56182796
2021	LAERA ANTONIO ANGELO	LAERA ANTONIO ANGELO	8,112530	0,000000	12,000000	8,000000	9,056265	15,000000	3,000000	10,000000	65,168795	0,000000	65,168795	19,03494624
2022	CIANCI ELISABETTA	CIANCI ELISABETTA	8,215483	0,000000	0,000000	8,000000	9,107741	15,000000	7,000000	10,000000	57,323224	7,816803	65,140028	21,8172043
2023	DE PASCALE ILARIO STEFANO	DE PASCALE ILARIO STEFANO	8,086922	0,000000	12,000000	8,000000	9,043461	15,000000	3,000000	10,000000	65,130382	0,000000	65,130382	31,92204301
2024	MARTINO PASQUALE PIO	MARTINO PASQUALE PIO	4,962636	0,000000	0,000000	0,000000	8,629670	11,000000	7,000000	10,000000	41,592307	5,671678	47,263985	18,79301075
2025	PASCIOLLA PIETRO	PASCIOLLA PIETRO	8,083190	0,000000	12,000000	8,000000	9,041595	15,000000	3,000000	10,000000	65,124785	0,000000	65,124785	33,72043011
2026	PERRONE FELICIANA	PERRONE FELICIANA	10,000000	0,000000	0,000000	8,000000	7,304348	15,000000	7,000000	10,000000	57,304348	7,814229	65,118577	21,81451613
2027	MARITATI CATERINA	MARITATI CATERINA	9,934540	0,000000	0,000000	8,000000	7,369231	15,000000	7,000000	10,000000	57,303771	7,814151	65,117921	28,62903226
2028	PINTO DAVIDE	PINTO DAVIDE	8,078052	0,000000	12,000000	8,000000	9,039026	15,000000	3,000000	10,000000	65,117078	0,000000	65,117078	31,57258065

ALLEGATO A2

PSR PUGLIA 2014 - 2020

PACCHETTO GIOVANI – Bando pubblicato nel BURP n. 87 del 28/07/2016 e ss.mm.ii.

Sottomisura 4.1.B – Sostegno per investimenti materiali e immateriali finalizzati a migliorare la redditività, la competitività e la sostenibilità delle aziende agricole singole e associate.

Dettaglio punteggi conseguiti in applicazione dei criteri di selezione di cui all'operazione 4.1.B

			PUNTEGGIO											
POSIZIONE	RICHIEDENTE PREMIO	DENOMINAZIONE AZIENDA	PRINCIPIO 1	PRINCIPIO 2	PRINCIPIO 3	PRINCIPIO 4	PRINCIPIO 5	PRINCIPIO 6	PRINCIPIO 7	PRINCIPIO 8	SUBTOTALE	PONDERAZIONE PRINCIPIO 3	TOTALE	ETA' MEDIA
2029	PEPE GIUSEPPE	PEPE GIUSEPPE	8,049159	0,000000	12,000000	8,000000	9,024579	15,000000	3,000000	10,000000	65,073738	0,000000	65,073738	19,41129032
2030	CATUCCI ANGELO NICOLA	CATUCCI ANGELO NICOLA	8,048820	0,000000	12,000000	8,000000	9,024410	15,000000	3,000000	10,000000	65,073230	0,000000	65,073230	21,50537634
2031	MATRELLA FLORA	MATRELLA FLORA	7,282942	0,000000	0,000000	0,000000	7,000000	15,000000	10,000000	10,000000	49,282942	6,720401	56,003343	38,67741935
2032	DOCCINI ROSSANA	AZ. AGRICOLA AGRIBIT S.S.	10,000000	0,000000	0,000000	8,000000	10,000000	15,000000	7,000000	10,000000	60,000000	8,181818	68,181818	28,17204301
2033	RICCI ANNAMARIA	AZ. AGRICOLA AGRIBIT S.S.	10,000000	0,000000	0,000000	8,000000	10,000000	15,000000	7,000000	10,000000	60,000000	8,181818	68,181818	28,17204301
2034	SANTORO GIOVANNI	SANTORO GIOVANNI	10,000000	5,000000	0,000000	0,000000	8,000000	0,000000	7,000000	10,000000	40,000000	5,454545	45,454545	40,11827957
2035	SPORTELLI ANDREA	SPORTELLI ANDREA	8,142566	0,000000	0,000000	8,000000	9,071283	15,000000	7,000000	10,000000	57,213849	7,801889	65,015738	20,90860215
2036	BASILE LUCA GIUSEPPE	BASILE LUCA GIUSEPPE	8,000000	0,000000	12,000000	8,000000	9,000000	15,000000	3,000000	10,000000	65,000000	0,000000	65,000000	22,28225806
2037	BIANCO MARIA GIULIA	BIANCO MARIA GIULIA	8,000000	0,000000	12,000000	8,000000	9,000000	15,000000	3,000000	10,000000	65,000000	0,000000	65,000000	18,16935484
2038	TURTURO BIAGIO	TURTURO BIAGIO	8,000000	0,000000	12,000000	8,000000	9,000000	15,000000	3,000000	10,000000	65,000000	0,000000	65,000000	20,94354839
2039	CARRINO DENISE LUCIA	CARRINO DENISE LUCIA	8,000000	0,000000	12,000000	8,000000	9,000000	15,000000	3,000000	10,000000	65,000000	0,000000	65,000000	21,02419355
2040	MANSUETO BRUNO	MANSUETO BRUNO	8,000000	0,000000	6,000000	8,000000	9,000000	13,000000	10,000000	10,000000	64,000000	0,000000	64,000000	21,71774194
2041	MENA SARA	MENA SARA	10,000000	0,000000	6,000000	8,000000	6,000000	15,000000	10,000000	10,000000	65,000000	0,000000	65,000000	23,34139785
2042	LOMASCOLO FRANCESCO	LOMASCOLO FRANCESCO	8,000000	0,000000	12,000000	8,000000	9,000000	15,000000	3,000000	10,000000	65,000000	0,000000	65,000000	24,24193548
2043	REDAVID PASQUALE	DUEERRE SOCIETA' SEMPLICE AGRICOLA	8,000000	0,000000	12,000000	8,000000	9,000000	15,000000	3,000000	10,000000	65,000000	0,000000	65,000000	24,70967742
2044	REDAVID ROBERTO	DUEERRE SOCIETA' SEMPLICE AGRICOLA	8,000000	0,000000	12,000000	8,000000	9,000000	15,000000	3,000000	10,000000	65,000000	0,000000	65,000000	24,70967742
2045	NANNA CATERINA	NANNA CATERINA	8,000000	0,000000	12,000000	8,000000	9,000000	15,000000	3,000000	10,000000	65,000000	0,000000	65,000000	26,35483871
2046	PALUMBO DAVIDE	PALUMBO DAVIDE	8,000000	0,000000	12,000000	8,000000	9,000000	15,000000	3,000000	10,000000	65,000000	0,000000	65,000000	26,56182796
2047	RONZINO BRUNO	RONZINO BRUNO	8,000000	0,000000	12,000000	8,000000	9,000000	15,000000	3,000000	10,000000	65,000000	0,000000	65,000000	27,62365591
2048	RUGGIERO TOMMASO	RUGGIERO TOMMASO	8,000000	0,000000	12,000000	8,000000	9,000000	15,000000	3,000000	10,000000	65,000000	0,000000	65,000000	28,08064516
2049	SPINELLI GIUSEPPE	SPINELLI GIUSEPPE	8,000000	0,000000	12,000000	8,000000	9,000000	15,000000	3,000000	10,000000	65,000000	0,000000	65,000000	28,29569892
2050	LOMBARDI VINCENZO	LOMBARDI VINCENZO	8,000000	5,000000	12,000000	0,000000	9,000000	13,000000	7,000000	10,000000	64,000000	0,000000	64,000000	28,55107527
2051	PARRACINO DANIELE	PARRACINO DANIELE	8,000000	20,000000	12,000000	8,000000	10,000000	15,000000	7,000000	10,000000	90,000000	0,000000	90,000000	31,11021505
2052	NETTI LUCA	NETTI LUCA	8,000000	0,000000	12,000000	8,000000	9,000000	15,000000	3,000000	10,000000	65,000000	0,000000	65,000000	31,23924731
2053	TROTTA MATTEO	TROTTA MATTEO	8,000000	25,000000	12,000000	0,000000	10,000000	15,000000	10,000000	10,000000	90,000000	0,000000	90,000000	31,9811828
2054	PALMISANO MIRELLA	PALMISANO MIRELLA	8,000000	0,000000	12,000000	8,000000	9,000000	15,000000	3,000000	10,000000	65,000000	0,000000	65,000000	32,56989247
2055	MASSA PASQUALE	MASSA PASQUALE	8,000000	0,000000	12,000000	8,000000	9,000000	15,000000	3,000000	10,000000	65,000000	0,000000	65,000000	33,77688172
2056	DE TOMMASI RAFFAELLA	DE TOMMASI RAFFAELLA	10,000000	5,000000	12,000000	8,000000	10,000000	0,000000	10,000000	10,000000	65,000000	0,000000	65,000000	39,27956989
2057	CARONE NICOLA	CARONE NICOLA	8,000000	0,000000	12,000000	8,000000	9,000000	15,000000	3,000000	10,000000	65,000000	0,000000	65,000000	40,23387097
2058	DE LORENZIS DANIELA	DE LORENZIS DANIELA	8,000000	0,000000	12,000000	8,000000	9,000000	15,000000	3,000000	10,000000	65,000000	0,000000	65,000000	40,38978495
2059	PISPERO MICHELE	PISPERO MICHELE	8,240559	0,000000	0,000000	8,000000	8,955944	15,000000	7,000000	10,000000	57,196503	7,799523	64,996027	25,08602151
2060	DE SILVIO ANTONIO	SOCIETA' SEMPLICE AGRICOLA DE SILVIO	8,865859	0,000000	0,000000	8,000000	9,432930	13,000000	7,000000	10,000000	56,298789	7,677108	63,975896	23,07930108
2061	DE SILVIO MARIA GIUSEPPINA	SOCIETA' SEMPLICE AGRICOLA DE SILVIO	8,865859	0,000000	0,000000	8,000000	9,432930	13,000000	7,000000	10,000000	56,298789	7,677108	63,975896	23,07930108
2062	ANGARANO ADRIANA	ANGARANO ADRIANA	8,408997	0,000000	0,000000	8,000000	8,757913	15,000000	7,000000	10,000000	57,166910	7,795488	64,962398	28,45967742
2063	D'ALESSANDRO STEFANIA	D'ALESSANDRO STEFANIA	8,108959	0,000000	0,000000	8,000000	9,054479	15,000000	7,000000	10,000000	57,163438	7,795014	64,958453	18,55107527
2064	TOTA FRANCESCO GIUSEPPE	TOTA FRANCESCO GIUSEPPE	9,902439	0,000000	12,000000	8,000000	10,000000	15,000000	7,000000	10,000000	71,902439	0,000000	71,902439	28,61827957
2065	MALLARDI ALESSANDRA	SOCIETA'AGRICOLA POZZO MANCUSO F.LLI MALLARDI A.& V.SOC.SEMPL	8,950279	0,000000	6,000000	8,000000	9,001129	11,000000	10,000000	10,000000	62,951407	0,000000	62,951407	22,19354839
2066	MALLARDI VITO	SOCIETA'AGRICOLA POZZO MANCUSO F.LLI MALLARDI A.& V.SOC.SEMPL	8,950279	0,000000	6,000000	8,000000	9,001129	11,000000	10,000000	10,000000	62,951407	0,000000	62,951407	22,19354839
2067	MATICHECCHIA CIRO	MATICHECCHIA CIRO	10,000000	0,000000	0,000000	8,000000	7,153682	15,000000	7,000000	10,000000	57,153682	7,793684	64,947366	35,25
2068	FERRI CATALDO	LUVICA SOC SEMPLICE AGRICOLA	8,086494	0,000000	0,000000	8,000000	9,043247	15,000000	7,000000	10,000000	57,129741	7,790419	64,920160	20,8655914
2069	FERRI LUCA	LUVICA SOC SEMPLICE AGRICOLA	8,086494	0,000000	0,000000	8,000000	9,043247	15,000000	7,000000	10,000000	57,129741	7,790419	64,920160	20,8655914
2070	DE PALMA CATALDO	DE PALMA CATALDO	10,000000	0,000000	12,000000	8,000000	10,000000	15,000000	7,000000	10,000000	72,000000	0,000000	72,000000	24,77956989
2071	MOTTA DONATO DARIO	MOTTA DONATO DARIO	8,074298	0,000000	0,000000	8,000000	9,037149	15,000000	7,000000	10,000000	57,111446	7,787924	64,899371	22,60215054
2072	DI CONSOLO CRISTIAN	DI CONSOLO CRISTIAN	9,925552	0,000000	0,000000	8,000000	7,185399	15,000000	7,000000	10,000000	57,110951	7,787857	64,898808	22,60752688
2073	COLAFELICE GENNARO	COLAFELICE GENNARO	8,062817	0,000000	0,000000	8,000000	9,031409	15,000000	7,000000	10,000000	57,094226	7,785576	64,879802	24,67204301
2074	DIMONTE IRENE	DIMONTE IRENE	8,143274	0,000000	12,000000	8,000000	9,071637	9,000000	10,000000	10,000000	66,214912	0,000000	66,214912	23,52150538
2075	PICCIONE DANIELA	PICCIONE DANIELA	5,086817	15,000000	0,000000	8,000000	8,157556	13,000000	10,000000	10,000000	69,244373	9,442414	78,686787	22,23924731
2076	PACE ANGELO	PACE ANGELO	9,903197	0,000000	6,000000	8,000000	9,951598	13,000000	7,000000	10,000000	63,854795	0,000000	63,854795	40,69354839
2077	RACIOPPA GIUSEPPE	RACIOPPA GIUSEPPE	2,000000	0,000000	0,000000	8,000000	5,223896	13,000000	7,000000	10,000000	45,223896	6,166895	51,390790	32,03225806
2078	TRITTO ANTONIO	TRITTO ANTONIO	8,000000	15,000000	0,000000	8,000000	8,531206	15,000000	10,000000	10,000000	74,531206	10,163346	84,694552	24,88709677
2079	COLANINNO VALERIA	COLANINNO VALERIA	10,000000	0,000000	0,000000	8,000000	7,045405	15,000000	7,000000	10,000000	57,045405	7,778919	64,824324	23,58064516
2080	CAPONIO MARIAGRAZIA	CAPONIO MARIAGRAZIA	8,005785	0,000000	0,000000	8,000000	8,276612	11,000000	10,000000	10,000000	55,282397	7,538509	62,820905	28,55107527
2081	DAMATO NICOLA	DAMATO NICOLA	8,211906	0,000000	12,000000	8,000000	9,022467	15,000000	10,000000	10,000000	72,234372	0,000000	72,234372	20,37096774
2082	D'AMICO GIANFRANCO	D'AMICO GIANFRANCO	8,766182	0,000000	0,000000	8,000000	9,383091	13,000000	7,000000	10,000000	56,149273	7,656719	63,805992	25,05645161

PSR PUGLIA 2014 - 2020

PACCHETTO GIOVANI – Bando pubblicato nel BURP n. 87 del 28/07/2016 e ss.mm.ii.

Sottomisura 4.1.B – Sostegno per investimenti materiali e immateriali finalizzati a migliorare la redditività, la competitività e la sostenibilità delle aziende agricole singole e associate.

Dettaglio punteggi conseguiti in applicazione dei criteri di selezione di cui all'operazione 4.1.B

			PUNTEGGIO											
POSIZIONE	RICHIEDENTE PREMIO	DENOMINAZIONE AZIENDA	PRINCIPIO 1	PRINCIPIO 2	PRINCIPIO 3	PRINCIPIO 4	PRINCIPIO 5	PRINCIPIO 6	PRINCIPIO 7	PRINCIPIO 8	SUBTOTALE	PONDERAZIONE PRINCIPIO 3	TOTALE	ETA' MEDIA
2083	ROSELLI VINCENZO	ROSELLI VINCENZO	10,000000	0,000000	6,000000	8,000000	10,000000	15,000000	7,000000	10,000000	66,000000	0,000000	66,000000	21,39784946
2084	DE LUCA RAFFAELE	DE LUCA RAFFAELE	8,196657	0,000000	12,000000	8,000000	8,588925	15,000000	3,000000	10,000000	64,785582	0,000000	64,785582	19,66666667
2085	GIULIANO DEBORAH	DUEGI SOCIETA' SEMPLICE AGRICOLA	8,000000	0,000000	12,000000	8,000000	9,000000	15,000000	3,000000	10,000000	65,000000	0,000000	65,000000	22,71102151
2086	GIULIANO FEDERICA	DUEGI SOCIETA' SEMPLICE AGRICOLA	8,000000	0,000000	12,000000	8,000000	9,000000	15,000000	3,000000	10,000000	65,000000	0,000000	65,000000	22,71102151
2087	MANCUSO MATTIA	MANCUSO MATTIA	10,000000	0,000000	0,000000	8,000000	7,000000	15,000000	7,000000	10,000000	57,000000	7,772727	64,772727	19,37634409
2088	STASI PIERGIOVANNI	STASI PIERGIOVANNI	10,000000	0,000000	0,000000	8,000000	7,000000	15,000000	7,000000	10,000000	57,000000	7,772727	64,772727	19,51344086
2089	CAGNAZZO CARMELO	CAGNAZZO CARMELO	10,000000	0,000000	0,000000	8,000000	7,000000	15,000000	7,000000	10,000000	57,000000	7,772727	64,772727	20,37365591
2090	TRISOLINI SILVANA	TRISOLINI SILVANA	10,000000	0,000000	0,000000	8,000000	7,000000	15,000000	7,000000	10,000000	57,000000	7,772727	64,772727	26,75268817
2091	CALO' ANDREA	CALO' ANDREA	10,000000	0,000000	0,000000	8,000000	7,000000	15,000000	7,000000	10,000000	57,000000	7,772727	64,772727	30,10215054
2092	DE SANTIS ALESSIO GIOVANNI	DE SANTIS ALESSIO GIOVANNI	10,000000	0,000000	0,000000	8,000000	7,000000	15,000000	7,000000	10,000000	57,000000	7,772727	64,772727	30,91935484
2093	BELLISARIO GIOACCHINO	BELLISARIO GIOACCHINO	8,000000	0,000000	0,000000	8,000000	9,000000	15,000000	7,000000	10,000000	57,000000	7,772727	64,772727	18,16935484
2094	GADALETA MARIA PIA	GADALETA MARIA PIA	8,000000	0,000000	0,000000	8,000000	9,000000	15,000000	7,000000	10,000000	57,000000	7,772727	64,772727	18,29301075
2095	TORTORELLA RAFFAELE	R.T.FRUIT SOCIETA' AGRICOLA A R.L.	8,000000	0,000000	0,000000	8,000000	9,000000	15,000000	7,000000	10,000000	57,000000	7,772727	64,772727	19,32526882
2096	NAPOLI MARCO	AZIENDA AGRICOLA TERRA NOSTRA DEI FRATELLI NAPOLI MARCO E MICHELE S.S.	8,000000	0,000000	0,000000	8,000000	9,000000	15,000000	7,000000	10,000000	57,000000	7,772727	64,772727	20,24193548
2097	NAPOLI MICHELE	AZIENDA AGRICOLA TERRA NOSTRA DEI FRATELLI NAPOLI MARCO E MICHELE S.S.	8,000000	0,000000	0,000000	8,000000	9,000000	15,000000	7,000000	10,000000	57,000000	7,772727	64,772727	20,24193548
2098	PEDONE VINCENZO	PEDONE VINCENZO	8,000000	0,000000	0,000000	8,000000	9,000000	15,000000	7,000000	10,000000	57,000000	7,772727	64,772727	20,62096774
2099	GERARDI FRANCESCA	SOCIETA' AGRICOLA GERARDI M. & F. S.S.	8,000000	0,000000	0,000000	8,000000	9,000000	15,000000	7,000000	10,000000	57,000000	7,772727	64,772727	20,90456989
2100	GERARDI MARIA	SOCIETA' AGRICOLA GERARDI M. & F. S.S.	8,000000	0,000000	0,000000	8,000000	9,000000	15,000000	7,000000	10,000000	57,000000	7,772727	64,772727	20,90456989
2101	GIOTTA VITO	GIOTTA VITO	8,000000	0,000000	0,000000	8,000000	9,000000	15,000000	7,000000	10,000000	57,000000	7,772727	64,772727	21,53763441
2102	MELE FRANCESCO	MELE FRANCESCO	8,000000	0,000000	0,000000	8,000000	9,000000	15,000000	7,000000	10,000000	57,000000	7,772727	64,772727	21,56989247
2103	GERARDI MARIA	GERARDI MARIA	8,000000	0,000000	0,000000	8,000000	9,000000	15,000000	7,000000	10,000000	57,000000	7,772727	64,772727	22,24462366
2104	MARIANI GIUSEPPE	MARIANI GIUSEPPE	10,000000	20,000000	0,000000	8,000000	9,000000	15,000000	7,000000	10,000000	79,000000	10,772727	89,772727	23,55376344
2105	POLIGNANO VITO	POLIGNANO VITO	8,000000	0,000000	0,000000	8,000000	9,000000	15,000000	7,000000	10,000000	57,000000	7,772727	64,772727	23,87634409
2106	ZELLA MIRIAM FRANCESCA	SOCIETA' SEMPLICE AGRICOLA F.LLI ZELLA	8,000000	0,000000	0,000000	8,000000	9,000000	15,000000	7,000000	10,000000	57,000000	7,772727	64,772727	24,0766129
2107	ZELLA VITO	SOCIETA' SEMPLICE AGRICOLA F.LLI ZELLA	8,000000	0,000000	0,000000	8,000000	9,000000	15,000000	7,000000	10,000000	57,000000	7,772727	64,772727	24,0766129
2108	CIANCIOTTI NUNZIO	AZIENDA "BAIA DEGLI ULIVI" SOCIETA' SEMPLICE AGRICOLA	8,000000	0,000000	0,000000	8,000000	9,000000	15,000000	7,000000	10,000000	57,000000	7,772727	64,772727	24,85215054
2109	CIANCIOTTI TOMMASO	AZIENDA "BAIA DEGLI ULIVI" SOCIETA' SEMPLICE AGRICOLA	8,000000	0,000000	0,000000	8,000000	9,000000	15,000000	7,000000	10,000000	57,000000	7,772727	64,772727	24,85215054
2110	SALVATORE CIRO	SOMEPS 2.0 SOCIETA' SEMPLICE AGRICOLA	8,000000	25,000000	0,000000	8,000000	6,000000	15,000000	7,000000	10,000000	79,000000	10,772727	89,772727	25,72715054
2111	TIBELLO RITA	SOMEPS 2.0 SOCIETA' SEMPLICE AGRICOLA	8,000000	25,000000	0,000000	8,000000	6,000000	15,000000	7,000000	10,000000	79,000000	10,772727	89,772727	25,72715054
2112	CANNOLETTA MATTEO	CANNOLETTA MATTEO	2,000000	25,000000	0,000000	8,000000	9,000000	15,000000	10,000000	10,000000	79,000000	10,772727	89,772727	27,78225806
2113	RAGONE GIROLAMO	RAGONE GIROLAMO	8,000000	0,000000	0,000000	8,000000	9,000000	15,000000	7,000000	10,000000	57,000000	7,772727	64,772727	28,26612903
2114	NICOLINI CARMINE	NICOLINI CARMINE	8,000000	0,000000	0,000000	8,000000	9,000000	15,000000	7,000000	10,000000	57,000000	7,772727	64,772727	28,27688172
2115	VOLPE FRANCESCO	VOLPE FRANCESCO	8,000000	0,000000	0,000000	8,000000	9,000000	15,000000	7,000000	10,000000	57,000000	7,772727	64,772727	28,28494624
2116	BIANCO ROBERTO	BIANCO ROBERTO	8,000000	0,000000	0,000000	8,000000	9,000000	15,000000	7,000000	10,000000	57,000000	7,772727	64,772727	28,49462366
2117	DE BIASI PAOLA	DE BIASI PAOLA	8,000000	0,000000	0,000000	8,000000	9,000000	15,000000	7,000000	10,000000	57,000000	7,772727	64,772727	28,72311828
2118	DE NIGRIS ANDREA	DE NIGRIS ANDREA	8,000000	0,000000	0,000000	8,000000	9,000000	15,000000	7,000000	10,000000	57,000000	7,772727	64,772727	28,9811828
2119	IASIIUOLO GIORGIO	IASIIUOLO GIORGIO	8,000000	0,000000	0,000000	8,000000	9,000000	15,000000	7,000000	10,000000	57,000000	7,772727	64,772727	30,33064516
2120	CARONE ANNA	CARONE ANNA	8,000000	0,000000	0,000000	8,000000	9,000000	15,000000	7,000000	10,000000	57,000000	7,772727	64,772727	31,30376344
2121	PILLO ANTONIO GEREMIA	PILLO ANTONIO GEREMIA	10,000000	20,000000	0,000000	8,000000	9,000000	15,000000	7,000000	10,000000	79,000000	10,772727	89,772727	31,41129032
2122	SCIALPI ADRIANA	TRULLO DI MARE SOCIETA' AGRICOLA	8,000000	0,000000	0,000000	8,000000	9,000000	15,000000	7,000000	10,000000	57,000000	7,772727	64,772727	32,72311828
2123	SIMEONE MARTINO	SIMEONE MARTINO	8,000000	0,000000	0,000000	8,000000	9,000000	15,000000	7,000000	10,000000	57,000000	7,772727	64,772727	34,9516129
2124	PAULANGELO FRANCESCA VITA	PAULANGELO FRANCESCA VITA	8,000000	0,000000	0,000000	8,000000	9,000000	15,000000	7,000000	10,000000	57,000000	7,772727	64,772727	35,04301075
2125	CAFFO' PAMELA	CAFFO' PAMELA	8,000000	0,000000	0,000000	8,000000	9,000000	15,000000	7,000000	10,000000	57,000000	7,772727	64,772727	35,09677419
2126	SERPENTINO DANIELA	SERPENTINO DANIELA	2,000000	25,000000	0,000000	8,000000	9,000000	15,000000	10,000000	10,000000	79,000000	10,772727	89,772727	35,19086022
2127	PAGANO FRANCESCO	PAGANO FRANCESCO	8,000000	0,000000	0,000000	8,000000	9,000000	15,000000	7,000000	10,000000	57,000000	7,772727	64,772727	35,29032258
2128	D'APRILE DOMENICA LISA	D'APRILE DOMENICA LISA	8,000000	0,000000	0,000000	8,000000	9,000000	15,000000	7,000000	10,000000	57,000000	7,772727	64,772727	35,9811828
2129	CAGGIANO ANNARITA	CAGGIANO ANNARITA	8,000000	0,000000	0,000000	8,000000	9,000000	15,000000	7,000000	10,000000	57,000000	7,772727	64,772727	36,58333333
2130	DE GAETANI NADIA ANTONIA	DE GAETANI NADIA ANTONIA	8,000000	0,000000	0,000000	8,000000	9,000000	15,000000	7,000000	10,000000	57,000000	7,772727	64,772727	38,75537634
2131	CAROLI MARIO	CAROLI MARIO	8,000000	0,000000	0,000000	8,000000	9,000000	15,000000	7,000000	10,000000	57,000000	7,772727	64,772727	38,92473118
2132	GARGANO GIOVANNI	GARCARLI SOC. AGR. A R. L. S.	8,000000	5,000000	0,000000	8,000000	8,000000	15,000000	3,000000	10,000000	57,000000	7,772727	64,772727	39,13709677
2133	MAGNO GIOVANNI GIUSEPPE	MAGNO GIOVANNI GIUSEPPE	8,000000	0,000000	0,000000	8,000000	9,000000	15,000000	7,000000	10,000000	57,000000	7,772727	64,772727	39,26344086
2134	MILILLO FRANCESCO	MILILLO FRANCESCO	8,000000	0,000000	0,000000	8,000000	9,000000	15,000000	7,000000	10,000000	57,000000	7,772727	64,772727	39,72849462

ALLEGATO A2

PSR PUGLIA 2014 - 2020

PACCHETTO GIOVANI – Bando pubblicato nel BURP n. 87 del 28/07/2016 e ss.mm.ii.

Sottomisura 4.1.B – Sostegno per investimenti materiali e immateriali finalizzati a migliorare la redditività, la competitività e la sostenibilità delle aziende agricole singole e associate.

Dettaglio punteggi conseguiti in applicazione dei criteri di selezione di cui all'operazione 4.1.B

			PUNTEGGIO											
POSIZIONE	RICHIEDENTE PREMIO	DENOMINAZIONE AZIENDA	PRINCIPIO 1	PRINCIPIO 2	PRINCIPIO 3	PRINCIPIO 4	PRINCIPIO 5	PRINCIPIO 6	PRINCIPIO 7	PRINCIPIO 8	SUBTOTALE	PONDERAZIONE PRINCIPIO 3	TOTALE	ETA' MEDIA
2135	GENGHI CARMELA	GENGHI CARMELA	8,000000	0,000000	0,000000	8,000000	9,000000	15,000000	7,000000	10,000000	57,000000	7,772727	64,772727	39,97849462
2136	COSTA ANDREA	COSTA ANDREA	10,000000	5,000000	12,000000	0,000000	9,000000	15,000000	10,000000	10,000000	71,000000	0,000000	71,000000	22,32526882
2137	LOMBARDI MATTEO	AZ.AGR. S. VINCENZO SOC. SEMPL.	8,775118	0,000000	0,000000	8,000000	7,449765	11,000000	10,000000	10,000000	55,224882	7,530666	62,755548	26,97580645
2138	GALANTE VINCENZO	GALANTE VINCENZO	8,000000	0,000000	7,742945	8,000000	9,000000	15,000000	7,000000	10,000000	64,742945	0,000000	64,742945	30,87365591
2139	BAROZZI MATTEO	BAROZZI MATTEO	8,094183	15,000000	0,000000	8,000000	8,873174	0,000000	7,000000	10,000000	56,967357	7,768276	64,735633	23,42741935
2140	DISABATO ANGELO	SOCIETA' SEMPLICE AGRICOLA DISABATO DI DISABATO ANGELO E DISABATO FRANCESCA	8,744523	0,000000	0,000000	8,000000	9,372262	13,000000	10,000000	10,000000	59,116785	8,061380	67,178165	29,40188172
2141	DISABATO FRANCESCA	SOCIETA' SEMPLICE AGRICOLA DISABATO DI DISABATO ANGELO E DISABATO FRANCESCA	8,744523	0,000000	0,000000	8,000000	9,372262	13,000000	10,000000	10,000000	59,116785	8,061380	67,178165	29,40188172
2142	PALUMBO MASSIMO	PALUMBO MASSIMO	2,000000	0,000000	0,000000	0,000000	5,352978	15,000000	7,000000	10,000000	39,352978	5,366315	44,719293	27,30645161
2143	DE FRANCISCIS ELISABETTA	DE FRANCISCIS ELISABETTA	9,143303	0,000000	6,000000	8,000000	9,571651	15,000000	7,000000	10,000000	64,714954	0,000000	64,714954	20,55645161
2144	BALDASSARRA BERARDINO	BALDASSARRA BERARDINO	10,000000	0,000000	0,000000	8,000000	6,943475	15,000000	7,000000	10,000000	56,943475	7,765019	64,708494	27,74462366
2145	D'ONGHIA RAFFAELLA	D'ONGHIA RAFFAELLA	8,069916	0,000000	0,000000	8,000000	8,860167	15,000000	7,000000	10,000000	56,930084	7,763193	64,693277	39,30376344
2146	NATUZZI VITO	NATUZZI VITO	8,455319	0,000000	0,000000	8,000000	8,455319	15,000000	7,000000	10,000000	56,910638	7,760542	64,671180	24,30107527
2147	LILLO FRANCESCO	LILLO FRANCESCO	8,012115	25,000000	0,000000	8,000000	7,012115	13,000000	7,000000	10,000000	78,024230	10,639668	88,663898	20,93817204
2148	ANGELILLO MADDALENA	ANGELILLO MADDALENA	9,770134	5,000000	12,000000	8,000000	9,885067	0,000000	10,000000	10,000000	64,655201	0,000000	64,655201	36,79301075
2149	BERARDINO MARIA MARIE	BERARDINO MARIA MARIE	9,326761	0,000000	0,000000	8,000000	7,562615	15,000000	7,000000	10,000000	56,889376	7,757642	64,647018	35,97043011
2150	BEVILACQUA VITO	BEVILACQUA VITO	8,000000	0,000000	0,000000	8,000000	8,120376	11,000000	10,000000	10,000000	55,120376	7,516415	62,636791	22,54569892
2151	ALO' VINCENZA	DANIELE & ALO' SOCIETA' AGRICOLA SEMPLICE S.S.	8,000000	5,000000	0,000000	8,000000	9,000000	13,000000	3,000000	10,000000	56,000000	7,636364	63,636364	31,75268817
2152	DANIELE MICHELE	DANIELE & ALO' SOCIETA' AGRICOLA SEMPLICE S.S.	8,000000	5,000000	0,000000	8,000000	9,000000	13,000000	3,000000	10,000000	56,000000	7,636364	63,636364	31,75268817
2153	ANDRIANO ANNA MARIA	SOCIETA' SEMPLICE AGRICOLA COPPAMALVA	10,000000	25,000000	0,000000	8,000000	9,000000	13,000000	3,000000	10,000000	78,000000	10,636364	88,636364	32,71908602
2154	ANDRIANO DOMENICO	SOCIETA' SEMPLICE AGRICOLA COPPAMALVA	10,000000	25,000000	0,000000	8,000000	9,000000	13,000000	3,000000	10,000000	78,000000	10,636364	88,636364	32,71908602
2155	VIGILANTE ROSA	VIGILANTE ROSA	8,000000	25,000000	0,000000	8,000000	7,000000	13,000000	7,000000	10,000000	78,000000	10,636364	88,636364	40,34946237
2156	GIRARDI FRANCESCO	GIRARDI FRANCESCO	9,742854	0,000000	6,000000	8,000000	9,871427	13,000000	7,000000	10,000000	63,614281	0,000000	63,614281	31,48387097
2157	LACAITA DANIELE	LACAITA DANIELE	10,000000	0,000000	0,000000	8,000000	7,000000	15,000000	10,000000	10,000000	60,000000	8,181818	68,181818	33,68010753
2158	SANTORO CHIARA	SANTORO CHIARA	8,423440	0,000000	0,000000	8,000000	8,423440	15,000000	7,000000	10,000000	56,846881	7,751847	64,598728	19,91935484
2159	DAMONE ANNARITA	AZIENDA AGRICOLA DAMONE SOCIETA' SEMPLICE	10,000000	0,000000	12,000000	8,000000	9,653386	13,000000	10,000000	10,000000	72,653386	0,000000	72,653386	23,40725806
2160	DAMONE MARICA	AZIENDA AGRICOLA DAMONE SOCIETA' SEMPLICE	10,000000	0,000000	12,000000	8,000000	9,653386	13,000000	10,000000	10,000000	72,653386	0,000000	72,653386	23,40725806
2161	PRETE ALESSANDRA	PRETE ALESSANDRA	8,401722	0,000000	0,000000	8,000000	8,401722	15,000000	7,000000	10,000000	56,803443	7,745924	64,549367	38,53494624
2162	MASTRANGELO FRANCESCA VALENTINA	MASTRANGELO FRANCESCA VALENTINA	8,000000	0,000000	0,000000	8,000000	8,000000	11,000000	10,000000	10,000000	55,000000	7,500000	62,500000	21,85483871
2163	LOCOROTONDO FRANCESCO	LOCOROTONDO FRANCESCO	8,000000	0,000000	0,000000	8,000000	8,000000	11,000000	10,000000	10,000000	55,000000	7,500000	62,500000	28,90591398
2164	TOTA GIUSEPPINA	TOTA GIUSEPPINA	8,317743	0,000000	12,000000	0,000000	9,158871	15,000000	10,000000	10,000000	64,476614	0,000000	64,476614	36,72311828
2165	MONITILLO MILENA	MONITILLO MILENA	8,535458	0,000000	0,000000	8,000000	7,929084	11,000000	10,000000	10,000000	55,464542	7,563347	63,027889	23,40053763
2166	NUZZACO PAOLO	AGRICOLA NUZZACO SOCIETA' A RESPONSABILITA' LIMITATA	8,298885	0,000000	6,000000	8,000000	9,149442	11,000000	10,000000	10,000000	62,448327	0,000000	62,448327	18,86290323
2167	RUSSO GIANFRANCO	RUSSO GIANFRANCO	8,286765	0,000000	0,000000	8,000000	8,426471	15,000000	7,000000	10,000000	56,713235	7,733623	64,446858	21,60483871
2168	PEDONE MARIA ANTONIA	SOCIETA' AGRICOLA PEDONE	8,029941	0,000000	0,000000	8,000000	9,014970	9,000000	10,000000	10,000000	54,044911	7,369761	61,414672	26,72715054
2169	PEDONE MARTINA	SOCIETA' AGRICOLA PEDONE	8,029941	0,000000	0,000000	8,000000	9,014970	9,000000	10,000000	10,000000	54,044911	7,369761	61,414672	26,72715054
2170	LOFORESE ARCANGELA	LOFORESE ARCANGELA	8,211672	0,000000	0,000000	8,000000	7,682492	11,000000	10,000000	10,000000	54,894164	7,485568	62,379732	39,16397849
2171	GALIULO GABRIELLA	SOCIETA' AGRICOLA TERRE D'ARCHADIA S.S.	8,744870	20,000000	12,000000	8,000000	9,627565	13,000000	7,000000	10,000000	88,372435	0,000000	88,372435	29,24462366
2172	GALIULO GIUSEPPE	SOCIETA' AGRICOLA TERRE D'ARCHADIA S.S.	8,744870	20,000000	12,000000	8,000000	9,627565	13,000000	7,000000	10,000000	88,372435	0,000000	88,372435	29,24462366
2173	ALOISI AGOSTINO	TENUTA DONNA ANNA S.A.S. SOC. AGRICOLA DI CASCIONE GIOVANNI & C.	8,509141	0,000000	0,000000	8,000000	9,254570	13,000000	7,000000	10,000000	55,763711	7,604142	63,367854	33,72580645
2174	CASCIONE GIOVANNI BRUNO SERGI	TENUTA DONNA ANNA S.A.S. SOC. AGRICOLA DI CASCIONE GIOVANNI & C.	8,509141	0,000000	0,000000	8,000000	9,254570	13,000000	7,000000	10,000000	55,763711	7,604142	63,367854	33,72580645
2175	MACIRELLA ANGELO	MACIRELLA ANGELO	10,000000	0,000000	0,000000	8,000000	7,000000	9,000000	10,000000	10,000000	54,000000	7,363636	61,363636	20,15053763
2176	PALLADINI FRANCESCO	SOCIETA' AGRICOLA LIDIO S.R.L.	10,000000	0,000000	0,000000	8,000000	7,000000	9,000000	10,000000	10,000000	54,000000	7,363636	61,363636	23,86827957
2177	GRECO CHIARA ROSARIA	GRECO FUTURA SNC	10,000000	0,000000	0,000000	8,000000	7,000000	9,000000	10,000000	10,000000	54,000000	7,363636	61,363636	26,96639785
2178	GRECO GLORIA VALERIA	GRECO FUTURA SNC	10,000000	0,000000	0,000000	8,000000	7,000000	9,000000	10,000000	10,000000	54,000000	7,363636	61,363636	26,96639785
2179	GRECO SALVATORE ROMOLO	GRECO SALVATORE ROMOLO	10,000000	0,000000	0,000000	8,000000	7,000000	9,000000	10,000000	10,000000	54,000000	7,363636	61,363636	28,15053763
2180	SCARPELLO LUIGI	SCARPELLO LUIGI	10,000000	5,000000	0,000000	8,000000	7,000000	7,000000	7,000000	10,000000	54,000000	7,363636	61,363636	29,27956989
2181	COLAPRICO MARIA ALEXIA	COLAPRICO MARIA ALEXIA	8,000000	0,000000	0,000000	8,000000	9,000000	9,000000	10,000000	10,000000	54,000000	7,363636	61,363636	29,94086022
2182	FRANCO LUIGIA	FRANCO LUIGIA	8,000000	0,000000	0,000000	8,000000	9,000000	9,000000	10,000000	10,000000	54,000000	7,363636	61,363636	32,21774194
2183	RESCIO FRANCESCA DOMENICA	RESCIO FRANCESCA DOMENICA	9,869703	25,000000	0,000000	0,000000	9,934852	15,000000	0,000000	10,000000	69,804555	9,518803	79,323358	24,45967742
2184	LOMURNO MICHAELA	LOMURNO MICHAELA	8,302104	0,000000	0,000000	8,000000	8,302104	15,000000	7,000000	10,000000	56,604208	7,718756	64,322964	26,60483871
2185	MACCARONE ENRICO LUIGI ANTONIO	MACCARONE ENRICO LUIGI ANTONIO	2,000000	10,000000	0,000000	0,000000	10,000000	0,000000	7,000000	10,000000	39,000000	5,318182	44,318182	24,63172043
2186	GISO MARIA GRAZIA	GISO MARIA GRAZIA	2,000000	0,000000	0,000000	8,000000	9,000000	0,000000	10,000000	10,000000	39,000000	5,318182	44,318182	39,57258065

PSR PUGLIA 2014 - 2020

PACCHETTO GIOVANI – Bando pubblicato nel BURP n. 87 del 28/07/2016 e ss.mm.ii.

Sottomisura 4.1.B – Sostegno per investimenti materiali e immateriali finalizzati a migliorare la redditività, la competitività e la sostenibilità delle aziende agricole singole e associate.

Dettaglio punteggi conseguiti in applicazione dei criteri di selezione di cui all'operazione 4.1.B

			PUNTEGGIO											
POSIZIONE	RICHIEDENTE PREMIO	DENOMINAZIONE AZIENDA	PRINCIPIO 1	PRINCIPIO 2	PRINCIPIO 3	PRINCIPIO 4	PRINCIPIO 5	PRINCIPIO 6	PRINCIPIO 7	PRINCIPIO 8	SUBTOTALE	PONDERAZIONE PRINCIPIO 3	TOTALE	ETA' MEDIA
2187	TOMAIUOLI ANTONIO	TOMAIUOLI ANTONIO	2,000000	0,000000	0,000000	0,000000	5,000000	15,000000	7,000000	10,000000	39,000000	5,318182	44,318182	40,51612903
2188	CATALANO ELENA SOFIA	AGRICOLA CATALANO DEI FRATELLI MICHELE E ELENA SOFIA CATALANO SOCIETA' SEMPLICE	8,711259	10,000000	0,000000	8,000000	9,355630	0,000000	7,000000	10,000000	53,066889	7,236394	60,303283	21,39516129
2189	DE LEO GIULIO	DE LEO GIULIO	10,000000	0,000000	12,000000	8,000000	6,290454	15,000000	3,000000	10,000000	64,290454	0,000000	64,290454	29,02419355
2190	CARENZA FRANCESCO	SOCIETA' AGRICOLA SEMPLICE FRATELLI CARENZA	8,181603	0,000000	12,000000	8,000000	9,090802	13,000000	3,000000	10,000000	63,272405	0,000000	63,272405	25,18682796
2191	CARENZA STEFANO GASPARE	SOCIETA' AGRICOLA SEMPLICE FRATELLI CARENZA	8,181603	0,000000	12,000000	8,000000	9,090802	13,000000	3,000000	10,000000	63,272405	0,000000	63,272405	25,18682796
2192	IUSO SILVIA	IUSO SILVIA	2,000000	0,000000	0,000000	8,000000	9,000000	13,000000	7,000000	10,000000	49,000000	6,681818	55,681818	33,25537634
2193	CARVUTTO PIETRO ANTONIO	CARVUTTO PIETRO ANTONIO	8,000000	0,000000	0,000000	8,000000	8,554118	15,000000	7,000000	10,000000	56,554118	7,711925	64,266043	39,75
2194	VALERIO LUCA	TENUTA CALDARULO SOCIETA AGRICOLA A RESPONSABILITA LIMITATA	9,828934	5,000000	0,000000	8,000000	10,000000	15,000000	7,000000	10,000000	64,828934	8,840309	73,669243	19,99462366
2195	RAFFAELI RIPALTA	RAFFAELI RIPALTA	9,623282	25,000000	12,000000	8,000000	8,623282	11,000000	3,000000	10,000000	87,246563	0,000000	87,246563	37,16666667
2196	CAPPELLI MICHELE	AZIENDA AGRICOLA CAPPELLI S.S.	8,435823	0,000000	0,000000	8,000000	9,189349	13,000000	7,000000	10,000000	55,625172	7,585251	63,210423	22,4811828
2197	CAPPELLI VITO	AZIENDA AGRICOLA CAPPELLI S.S.	8,435823	0,000000	0,000000	8,000000	9,189349	13,000000	7,000000	10,000000	55,625172	7,585251	63,210423	22,4811828
2198	SPAGNOLO AURORA	SOCIETA' AGRICOLA " L'AURORA DI SPAGNOLO FRANCESCO E SPAGNOLO AURORA S.N.C."	2,000000	25,000000	0,000000	8,000000	10,000000	9,000000	7,000000	10,000000	71,000000	9,681818	80,681818	24,05376344
2199	SPAGNOLO FRANCESCO	SOCIETA' AGRICOLA " L'AURORA DI SPAGNOLO FRANCESCO E SPAGNOLO AURORA S.N.C."	2,000000	25,000000	0,000000	8,000000	10,000000	9,000000	7,000000	10,000000	71,000000	9,681818	80,681818	24,05376344
2200	GENCO VITO	GENCO VITO	8,509963	15,000000	0,000000	8,000000	7,980075	0,000000	7,000000	10,000000	56,490037	7,703187	64,193224	19,33870968
2201	MASTROGIACOMO DONATO	MASTROGIACOMO DONATO	8,000000	0,000000	0,000000	8,000000	9,000000	15,000000	7,000000	10,000000	57,000000	7,772727	64,772727	20,40591398
2202	CASSANO FEDERICA	SOCIETA' AGRICOLA MASSERIA LUCO SRL	8,110482	0,000000	12,000000	0,000000	9,019187	15,000000	10,000000	10,000000	64,129670	0,000000	64,129670	24,30645161
2203	ARDITO MIRIANA	ARDITO MIRIANA	10,000000	10,000000	12,000000	8,000000	9,000000	15,000000	10,000000	10,000000	84,000000	0,000000	84,000000	23,68548387
2204	OTTINO ELENA	OTTINO ELENA	10,000000	0,000000	0,000000	8,000000	7,489796	13,000000	7,000000	10,000000	55,489796	7,566790	63,056586	29,25806452
2205	BALICE ANTONIO	BALICE ANTONIO	9,055707	0,000000	12,000000	8,000000	6,992337	15,000000	3,000000	10,000000	64,048044	0,000000	64,048044	25,26612903
2206	CURCI MAURO	CURCI MAURO	8,000000	5,000000	0,000000	8,000000	9,000000	9,000000	10,000000	10,000000	59,000000	8,045455	67,045455	24,50806452
2207	MEMOLA TOMMASO	MEMOLA TOMMASO	8,584962	0,000000	11,218226	0,000000	9,292481	15,000000	10,000000	10,000000	64,095669	0,000000	64,095669	32,33333333
2208	CERVETTI SALVATORE	CERVETTI SALVATORE	8,000000	0,000000	12,000000	0,000000	9,000000	15,000000	10,000000	10,000000	64,000000	0,000000	64,000000	18,35483871
2209	TERRUSI TOMMASO VITO	TERRUSI TOMMASO VITO	10,000000	0,000000	12,000000	0,000000	10,000000	15,000000	7,000000	10,000000	64,000000	0,000000	64,000000	18,41129032
2210	VALENTINI ADRIANA	VALENTINI ADRIANA	8,000000	0,000000	12,000000	8,000000	9,000000	13,000000	3,000000	10,000000	63,000000	0,000000	63,000000	19,25
2211	LEREDE ANNARITA	LEREDE ANNARITA	8,000000	25,000000	12,000000	0,000000	9,000000	15,000000	0,000000	10,000000	79,000000	0,000000	79,000000	19,93010753
2212	CARAVELLA GIUSEPPE	CARAVELLA GIUSEPPE	10,000000	0,000000	12,000000	8,000000	9,000000	15,000000	10,000000	10,000000	74,000000	0,000000	74,000000	20,34139785
2213	TEDESCHI SIMONA	TEDESCHI SIMONA	10,000000	0,000000	12,000000	8,000000	6,000000	15,000000	3,000000	10,000000	64,000000	0,000000	64,000000	20,60215054
2214	DE NICOLO GIUSEPPE	DE NICOLO GIUSEPPE	10,000000	0,000000	12,000000	8,000000	6,000000	15,000000	3,000000	10,000000	64,000000	0,000000	64,000000	21,26075269
2215	CRASTOLLA ARIANNA	CRASTOLLA ARIANNA	10,000000	0,000000	12,000000	0,000000	10,000000	15,000000	7,000000	10,000000	64,000000	0,000000	64,000000	22,93548387
2216	RUTIGLIANO ROSA	RUTIGLIANO ROSA	10,000000	0,000000	12,000000	8,000000	6,000000	15,000000	3,000000	10,000000	64,000000	0,000000	64,000000	23,26612903
2217	RODIO PIERFRANCESCO	RODIO PIERFRANCESCO	10,000000	0,000000	12,000000	0,000000	10,000000	15,000000	7,000000	10,000000	64,000000	0,000000	64,000000	23,32258065
2218	GRAVILI ADRIANO ALDO	AGRISOL S.R.L. SOCIETA' AGRICOLA	10,000000	0,000000	12,000000	0,000000	10,000000	15,000000	7,000000	10,000000	64,000000	0,000000	64,000000	23,42741935
2219	DE PALMA GIANMARCO	DE PALMA GIANMARCO	10,000000	0,000000	12,000000	8,000000	6,000000	15,000000	3,000000	10,000000	64,000000	0,000000	64,000000	23,54569892
2220	PULIMENO SERENA	PULIMENO SERENA	8,000000	0,000000	12,000000	0,000000	9,000000	15,000000	10,000000	10,000000	64,000000	0,000000	64,000000	24,12903226
2221	GIANNINI GIULIA	CLOROPHYLLA SOCIETA' AGRICOLA SEMPLICE	10,000000	0,000000	6,000000	8,000000	6,000000	13,000000	10,000000	10,000000	63,000000	0,000000	63,000000	24,64695341
2222	GIANNINI ROBERTO	CLOROPHYLLA SOCIETA' AGRICOLA SEMPLICE	10,000000	0,000000	6,000000	8,000000	6,000000	13,000000	10,000000	10,000000	63,000000	0,000000	63,000000	24,64695341
2223	GIANNINI VITTORIA	CLOROPHYLLA SOCIETA' AGRICOLA SEMPLICE	10,000000	0,000000	6,000000	8,000000	6,000000	13,000000	10,000000	10,000000	63,000000	0,000000	63,000000	24,64695341
2224	MARIANO ANDREA	MARIANO ANDREA	8,000000	0,000000	12,000000	0,000000	9,000000	15,000000	10,000000	10,000000	64,000000	0,000000	64,000000	25,56182796
2225	DELL'ANNA STEFANIE	DELL'ANNA STEFANIE	10,000000	0,000000	12,000000	8,000000	6,000000	15,000000	3,000000	10,000000	64,000000	0,000000	64,000000	27,98924731
2226	PUCCI MICHELANGELO	PUCCI MICHELANGELO	10,000000	15,000000	12,000000	8,000000	9,000000	15,000000	10,000000	10,000000	89,000000	0,000000	89,000000	28,90591398
2227	RIONTINO CRISTINA ANGELA	SOCIETA' AGRICOLA DANIELE DI RIONTINO MICHELE E RIONTINO CRISTINA ANGELA S.S.	10,000000	15,000000	12,000000	8,000000	9,000000	15,000000	10,000000	10,000000	89,000000	0,000000	89,000000	28,93817204
2228	RIONTINO MICHELE	SOCIETA' AGRICOLA DANIELE DI RIONTINO MICHELE E RIONTINO CRISTINA ANGELA S.S.	10,000000	15,000000	12,000000	8,000000	9,000000	15,000000	10,000000	10,000000	89,000000	0,000000	89,000000	28,93817204
2229	RAPANA' CHIARA	RAPANA' CHIARA	8,000000	10,000000	12,000000	8,000000	9,000000	0,000000	7,000000	10,000000	64,000000	0,000000	64,000000	29,12096774
2230	BONGERMINO FILOMENA	BONGERMINO FILOMENA	10,000000	0,000000	12,000000	0,000000	10,000000	15,000000	7,000000	10,000000	64,000000	0,000000	64,000000	30,28494624
2231	D'ELIA MANUELA	D'ELIA MANUELA	8,000000	0,000000	12,000000	0,000000	9,000000	15,000000	10,000000	10,000000	64,000000	0,000000	64,000000	30,71505376
2232	MANNI YURI GIOVANNI	MANNI FLOWERS SRL - SOCIETA' AGRICOLA	10,000000	5,000000	12,000000	8,000000	6,000000	7,000000	3,000000	10,000000	61,000000	0,000000	61,000000	32,27956989
2233	ACCOTO GIUSY	ACCOTO GIUSY	10,000000	0,000000	12,000000	0,000000	10,000000	15,000000	7,000000	10,000000	64,000000	0,000000	64,000000	33,47043011
2234	FAZZI FEDERICO	FAZZI FEDERICO	8,000000	0,000000	12,000000	0,000000	9,000000	15,000000	10,000000	10,000000	64,000000	0,000000	64,000000	36,45967742
2235	TARANTINI MARIOMASSIMO	TARANTINI MARIOMASSIMO	10,000000	15,000000	12,000000	8,000000	9,000000	15,000000	10,000000	10,000000	89,000000	0,000000	89,000000	38,26344086

ALLEGATO A2

PSR PUGLIA 2014 - 2020

PACCHETTO GIOVANI – Bando pubblicato nel BURP n. 87 del 28/07/2016 e ss.mm.ii.

Sottomisura 4.1.B – Sostegno per investimenti materiali e immateriali finalizzati a migliorare la redditività, la competitività e la sostenibilità delle aziende agricole singole e associate.

Dettaglio punteggi conseguiti in applicazione dei criteri di selezione di cui all'operazione 4.1.B

			PUNTEGGIO											
POSIZIONE	RICHIEDENTE PREMIO	DENOMINAZIONE AZIENDA	PRINCIPIO 1	PRINCIPIO 2	PRINCIPIO 3	PRINCIPIO 4	PRINCIPIO 5	PRINCIPIO 6	PRINCIPIO 7	PRINCIPIO 8	SUBTOTALE	PONDERAZIONE PRINCIPIO 3	TOTALE	ETA' MEDIA
2236	MARGHERITI SABRINA	MARGHERITI SABRINA	10,000000	0,000000	12,000000	0,000000	10,000000	15,000000	7,000000	10,000000	64,000000	0,000000	64,000000	38,86290323
2237	SANITATE SANTA	SANTANNA SOCIET? AGRICOLA RESPONSABILT? LIMITATA SEMPLIFICATA	10,000000	20,000000	12,000000	8,000000	9,000000	7,000000	10,000000	10,000000	86,000000	0,000000	86,000000	39,37365591
2238	CAFFO' MARIO	CAFFO' MARIO	8,000000	0,000000	12,000000	8,000000	9,000000	13,000000	3,000000	10,000000	63,000000	0,000000	63,000000	39,53225806
2239	RUGGIERO VINCENZO	RUGGIERO VINCENZO	10,000000	0,000000	12,000000	8,000000	6,000000	15,000000	3,000000	10,000000	64,000000	0,000000	64,000000	39,72849462
2240	BRAMANTE GRAZIA	BRAMANTE GRAZIA	10,000000	0,000000	12,000000	8,000000	9,000000	15,000000	10,000000	10,000000	74,000000	0,000000	74,000000	41,03494624
2241	SAVINO ANGELO	SAVINO ANGELO	9,449634	0,000000	0,000000	8,000000	6,867205	15,000000	7,000000	10,000000	56,316839	7,679569	63,996408	28,04569892
2242	DEL CONSOLE CATALDO	DEL CONSOLE CATALDO	9,621188	0,000000	6,921670	8,000000	9,837155	15,000000	10,000000	10,000000	69,380013	0,000000	69,380013	23,50537634
2243	ROSSI NICOLA LUIGI	ROSSI NICOLA LUIGI	9,139108	5,000000	0,000000	8,000000	9,811024	15,000000	10,000000	10,000000	66,950131	9,129563	76,079695	21,53763441
2244	PETRUZZI ARMANDO	SOCIETA' AGRICOLA MADONNA DI LORETO SRL	3,316878	0,000000	0,000000	8,000000	10,000000	9,000000	3,000000	10,000000	43,316878	5,906847	49,223725	21,90322581
2245	SCARINGELLA RICCARDO	SCARINGELLA RICCARDO	8,000000	0,000000	0,000000	8,000000	9,000000	15,000000	10,000000	10,000000	60,000000	8,181818	68,181818	38,88709677
2246	ELIA ANGELA	ELIA ANGELA	10,000000	0,000000	0,000000	8,000000	7,263873	13,000000	7,000000	10,000000	55,263873	7,535983	62,799856	40,12096774
2247	GENCO MARIA LUCIA	GENCO MARIA LUCIA	8,071643	0,000000	0,000000	8,000000	8,071643	15,000000	7,000000	10,000000	56,143287	7,655903	63,799189	20,1827957
2248	MASSARO ALESSIO	MASSARO ALESSIO	8,171670	0,000000	0,000000	8,000000	9,085835	13,000000	7,000000	10,000000	55,257506	7,535114	62,792620	19,74193548
2249	ROMAGNO GIULIANA	AGRISAGI SOCIETA' SEMPLICE AGRICOLA	8,775519	0,000000	12,000000	8,000000	9,021964	15,000000	7,000000	10,000000	69,797482	0,000000	69,797482	20,34677419
2250	ROMAGNO ISABELLA	AGRISAGI SOCIETA' SEMPLICE AGRICOLA	8,775519	0,000000	12,000000	8,000000	9,021964	15,000000	7,000000	10,000000	69,797482	0,000000	69,797482	20,34677419
2251	GIOTTA GIOVANNI ALBERTO	GIOTTA GIOVANNI ALBERTO	9,925115	0,000000	0,000000	8,000000	9,962557	7,000000	10,000000	10,000000	54,887672	7,484683	62,372355	19,90860215
2252	RUSSI RICCARDO	RUSSI RICCARDO	9,742335	0,000000	0,000000	8,000000	6,366929	15,000000	7,000000	10,000000	56,109264	7,651263	63,760527	27,91129032
2253	MUSA ALBERTO	MUSA ALBERTO	10,000000	0,000000	0,000000	8,000000	10,000000	13,000000	7,000000	10,000000	58,000000	7,909091	65,909091	23,20698925
2254	FORMICA MENGANO LEONARDO	FORMICA MENGANO LEONARDO	8,670145	25,000000	2,404983	8,000000	9,664928	15,000000	10,000000	10,000000	88,740055	0,000000	88,740055	27,67204301
2255	MARGOLLICCI FRANCESCO	MARGOLLICCI FRANCESCO	6,648079	25,000000	6,000000	0,000000	9,000000	13,000000	3,000000	10,000000	72,648079	0,000000	72,648079	24,51344086
2256	GAGLIARDI ANNALISA	GAGLIARDI ANNALISA	8,207376	0,000000	0,000000	8,000000	8,977581	13,000000	7,000000	10,000000	55,184957	7,525221	62,710178	24,53494624
2257	SQUICCIARINI ELENA	SQUICCIARINI ELENA	8,000000	0,000000	0,000000	8,000000	8,050100	15,000000	7,000000	10,000000	56,050100	7,643195	63,693296	20,60752688
2258	GATTA MARIA	GATTA MARIA	8,454103	0,000000	6,000000	8,000000	9,227052	9,000000	10,000000	10,000000	60,681155	0,000000	60,681155	24,25
2259	PUTIGNANO GIANNICOLA	APISTICA DELLE GRAVINE SOCIETA' SEMPLICE AGRICOLA DI PUTIGNANO G. E SCISCIO P.	8,000000	0,000000	0,000000	8,000000	8,000000	15,000000	7,000000	10,000000	56,000000	7,636364	63,636364	24,82258065
2260	SCISCIO PIERNICOLA	APISTICA DELLE GRAVINE SOCIETA' SEMPLICE AGRICOLA DI PUTIGNANO G. E SCISCIO P.	8,000000	0,000000	0,000000	8,000000	8,000000	15,000000	7,000000	10,000000	56,000000	7,636364	63,636364	24,82258065
2261	COLONNA GIUSEPPE	COLONNA GIUSEPPE	8,000000	5,000000	0,000000	0,000000	8,000000	15,000000	10,000000	10,000000	56,000000	7,636364	63,636364	18,33333333
2262	COLAMONICO FRANCESCO	COLAMONICO FRANCESCO	10,000000	0,000000	0,000000	8,000000	10,000000	15,000000	3,000000	10,000000	56,000000	7,636364	63,636364	19,59139785
2263	CASULLI ARIANNA	CASULLI ARIANNA	8,000000	0,000000	0,000000	8,000000	8,000000	15,000000	7,000000	10,000000	56,000000	7,636364	63,636364	20,63978495
2264	GRECO CRISTIAN	GRECO CRISTIAN	10,000000	0,000000	0,000000	8,000000	10,000000	15,000000	3,000000	10,000000	56,000000	7,636364	63,636364	23,15322581
2265	FORESE ERASMO	FORESE ERASMO	8,000000	0,000000	0,000000	8,000000	8,000000	15,000000	7,000000	10,000000	56,000000	7,636364	63,636364	23,65053763
2266	FIORE VINCENZO	FIORE VINCENZO	8,000000	0,000000	0,000000	8,000000	8,000000	15,000000	7,000000	10,000000	56,000000	7,636364	63,636364	24,71774194
2267	DE DONATIS MARIA GLORIA	DE DONATIS MARIA GLORIA	10,000000	0,000000	0,000000	8,000000	10,000000	15,000000	3,000000	10,000000	56,000000	7,636364	63,636364	24,72311828
2268	SQUICCIARINO FRANCESCA	SOCIETA' AGRICOLA F.LLI SQUICCIARINO DI SQUICCIARINO FRANCESCA & C S.S.	8,000000	0,000000	0,000000	8,000000	8,000000	15,000000	7,000000	10,000000	56,000000	7,636364	63,636364	25,00537634
2269	MELCHIORRE FILOMENA PIA	MELCHIORRE FILOMENA PIA	8,000000	25,000000	0,000000	8,000000	5,000000	15,000000	7,000000	10,000000	78,000000	10,636364	88,636364	31,43010753
2270	GIANNETTO PIETRO	GIANNETTO PIETRO	8,000000	0,000000	0,000000	8,000000	8,000000	15,000000	7,000000	10,000000	56,000000	7,636364	63,636364	33,33064516
2271	ANCHORA VALENTINA	ANCHORA VALENTINA	8,000000	0,000000	0,000000	8,000000	8,000000	15,000000	7,000000	10,000000	56,000000	7,636364	63,636364	33,86290323
2272	CHIRIVI' ANTONIO	CHIRIVI' ANTONIO	8,000000	0,000000	0,000000	8,000000	8,000000	15,000000	7,000000	10,000000	56,000000	7,636364	63,636364	35,52956989
2273	DALANO GIUSEPPE	DALANO GIUSEPPE	8,000000	0,000000	0,000000	8,000000	8,000000	15,000000	7,000000	10,000000	56,000000	7,636364	63,636364	35,65860215
2274	CUCINELLI BENEDETTO	CUCINELLI BENEDETTO	10,000000	0,000000	0,000000	8,000000	10,000000	15,000000	3,000000	10,000000	56,000000	7,636364	63,636364	40,44354839
2275	CAMICIA FRANCESCA	SOCIETA' AGRICOLA MASSERIA S. NICOLA S.S.	8,000000	25,000000	0,000000	8,000000	9,000000	15,000000	0,000000	10,000000	75,000000	10,227273	85,227273	26,34811828
2276	CAMICIA MICHELE	SOCIETA' AGRICOLA MASSERIA S. NICOLA S.S.	8,000000	25,000000	0,000000	8,000000	9,000000	15,000000	0,000000	10,000000	75,000000	10,227273	85,227273	26,34811828
2277	CATUCCI ANNA	SOCIETA' AGRICOLA F.LLI CATUCCI S.S.	8,072134	0,000000	0,000000	8,000000	9,036067	13,000000	7,000000	10,000000	55,108201	7,514755	62,622955	20,52150538
2278	CATUCCI ANTONIO	SOCIETA' AGRICOLA F.LLI CATUCCI S.S.	8,072134	0,000000	0,000000	8,000000	9,036067	13,000000	7,000000	10,000000	55,108201	7,514755	62,622955	20,52150538
2279	NOCCO ANNA	NOCCO ANNA	9,739475	0,000000	12,000000	0,000000	9,869737	15,000000	7,000000	10,000000	63,609212	0,000000	63,609212	28,58870968
2280	BIANCO VALENTINA	BIANCO VALENTINA	9,860465	5,000000	0,000000	0,000000	9,108527	15,000000	7,000000	10,000000	55,968992	7,632135	63,601128	19,86021505
2281	D'ADDARIO LUCIA	SOCIETA' SEMPLICE AGRICOLA "CRUSTE" DI SARRACCO ELISABETTA E D'ADDARIO LUCIA	9,930830	15,000000	0,000000	8,000000	8,861659	15,000000	7,000000	10,000000	73,792489	10,062612	83,855101	29,55913978
2282	SARRACCO ELISABETTA	SOCIETA' SEMPLICE AGRICOLA "CRUSTE" DI SARRACCO ELISABETTA E D'ADDARIO LUCIA	9,930830	15,000000	0,000000	8,000000	8,861659	15,000000	7,000000	10,000000	73,792489	10,062612	83,855101	29,55913978
2283	CALIA FRANCESCA	SOCIETA' AGRICOLA F.LLI CALIA PAOLO E FRANCESCA S.S.	8,122362	0,000000	0,000000	8,000000	7,816458	15,000000	7,000000	10,000000	55,938819	7,628021	63,566840	19,8172043
2284	CALIA PAOLO	SOCIETA' AGRICOLA F.LLI CALIA PAOLO E FRANCESCA S.S.	8,122362	0,000000	0,000000	8,000000	7,816458	15,000000	7,000000	10,000000	55,938819	7,628021	63,566840	19,8172043

PSR PUGLIA 2014 - 2020

PACCHETTO GIOVANI – Bando pubblicato nel BURP n. 87 del 28/07/2016 e ss.mm.ii.

Sottomisura 4.1.B – Sostegno per investimenti materiali e immateriali finalizzati a migliorare la redditività, la competitività e la sostenibilità delle aziende agricole singole e associate.

Dettaglio punteggi conseguiti in applicazione dei criteri di selezione di cui all'operazione 4.1.B

			PUNTEGGIO											
POSIZIONE	RICHIEDENTE PREMIO	DENOMINAZIONE AZIENDA	PRINCIPIO 1	PRINCIPIO 2	PRINCIPIO 3	PRINCIPIO 4	PRINCIPIO 5	PRINCIPIO 6	PRINCIPIO 7	PRINCIPIO 8	SUBTOTALE	PONDERAZIONE PRINCIPIO 3	TOTALE	ETA' MEDIA
2285	ARGESE ELIGIA	ARGESE ELIGIA	8,826855	0,000000	0,000000	8,000000	7,107565	15,000000	7,000000	10,000000	55,934420	7,627421	63,561841	27,28763441
2286	CAPONE ANDREA	CAPONE ANDREA	7,616990	0,000000	0,000000	8,000000	9,099988	15,000000	10,000000	10,000000	59,716978	8,143224	67,860202	26,04301075
2287	ANGELINI MONICA	SOCIETA' AGRICOLA ATTOLICO S.S.	8,368171	0,000000	6,000000	8,000000	9,184086	15,000000	7,000000	10,000000	63,552257	0,000000	63,552257	33,22983871
2288	ATTOLICO DONATO	SOCIETA' AGRICOLA ATTOLICO S.S.	8,368171	0,000000	6,000000	8,000000	9,184086	15,000000	7,000000	10,000000	63,552257	0,000000	63,552257	33,22983871
2289	MALORGIO ANTONIO	MALORGIO ANTONIO	10,000000	25,000000	0,000000	8,000000	7,000000	0,000000	10,000000	10,000000	70,000000	9,545455	79,545455	28,1155914
2290	FLORIO POTITO	FLORIO POTITO	9,693855	0,000000	12,000000	0,000000	9,846927	15,000000	7,000000	10,000000	63,540782	0,000000	63,540782	19
2291	FORTUNATO GIOVANNI	AZ.AGRIC. FORTUNATO DI FORTUNATO	9,586432	0,000000	0,000000	8,000000	7,413568	13,000000	7,000000	10,000000	55,000000	7,500000	62,500000	20,99462366
2292	FORTUNATO MARIANNA	AZ.AGRIC. FORTUNATO DI FORTUNATO	9,586432	0,000000	0,000000	8,000000	7,413568	13,000000	7,000000	10,000000	55,000000	7,500000	62,500000	20,99462366
2293	STASI MARTINA	SOCIETA' AGRICOLA SEMPLICE GREENSALENTO DI GABRIELE E MARTINA STASI	8,000000	0,000000	0,000000	8,000000	9,000000	13,000000	7,000000	10,000000	55,000000	7,500000	62,500000	18,72311828
2294	DE TROIA GIULIA	DE TROIA GIULIA	8,000000	0,000000	0,000000	8,000000	9,000000	13,000000	7,000000	10,000000	55,000000	7,500000	62,500000	19,33602151
2295	CANNITO CATERINA	AZ.AGR.CANNITO SOC.SEMPL	8,000000	0,000000	0,000000	8,000000	9,000000	13,000000	7,000000	10,000000	55,000000	7,500000	62,500000	21,23252688
2296	CANNITO ROSA	AZ.AGR.CANNITO SOC.SEMPL	8,000000	0,000000	0,000000	8,000000	9,000000	13,000000	7,000000	10,000000	55,000000	7,500000	62,500000	21,23252688
2297	FATTY FODAY	Az.Agr.Bio Agri soc.sempl	8,000000	0,000000	0,000000	8,000000	9,000000	13,000000	7,000000	10,000000	55,000000	7,500000	62,500000	25,16845878
2298	SECK CHEIKH	Az.Agr.Bio Agri soc.sempl	8,000000	0,000000	0,000000	8,000000	9,000000	13,000000	7,000000	10,000000	55,000000	7,500000	62,500000	25,16845878
2299	SYLLA NFAMARA	Az.Agr.Bio Agri soc.sempl	8,000000	0,000000	0,000000	8,000000	9,000000	13,000000	7,000000	10,000000	55,000000	7,500000	62,500000	25,16845878
2300	MAGGIALETTI CAROLINA	MAGGIALETTI CAROLINA	10,000000	5,000000	0,000000	8,000000	6,000000	13,000000	3,000000	10,000000	55,000000	7,500000	62,500000	25,80107527
2301	NITTI VINCENZO	NITTI VINCENZO	8,000000	0,000000	0,000000	8,000000	9,000000	13,000000	7,000000	10,000000	55,000000	7,500000	62,500000	27,71236559
2302	NITTI DOMENICO	NITTI DOMENICO	8,000000	0,000000	0,000000	8,000000	9,000000	13,000000	7,000000	10,000000	55,000000	7,500000	62,500000	30,13172043
2303	VENERE MARIKA	VENERE MARIKA	8,000000	0,000000	0,000000	8,000000	9,000000	13,000000	7,000000	10,000000	55,000000	7,500000	62,500000	31,54569892
2304	PATI FEDERICA	PATI FEDERICA	10,000000	0,000000	0,000000	8,000000	7,000000	13,000000	7,000000	10,000000	55,000000	7,500000	62,500000	32,69892473
2305	PECCARISI FRANCESCO	PECCARISI FRANCESCO	8,000000	0,000000	0,000000	8,000000	9,000000	13,000000	7,000000	10,000000	55,000000	7,500000	62,500000	40,83333333
2306	PISCAZZI LUANA STELLA	PISCAZZI LUANA STELLA	8,326433	0,000000	6,000000	8,000000	9,163217	15,000000	7,000000	10,000000	63,489650	0,000000	63,489650	28,41397849
2307	FIGUEROA MARQUEZ DANIELA KATHERINE	SOCIETA' AGRICOLA NIEDA S.A.S.	9,564959	0,000000	0,000000	8,000000	9,782479	15,000000	10,000000	10,000000	62,347438	8,501923	70,849362	20,53225806
2308	FIGUEROA MARQUEZ EDDYE JAVIER	SOCIETA' AGRICOLA NIEDA S.A.S.	9,564959	0,000000	0,000000	8,000000	9,782479	15,000000	10,000000	10,000000	62,347438	8,501923	70,849362	20,53225806
2309	DANIELE DAVIDE	SOC.AGR. RAFFA DANIELE SS	2,855140	0,000000	0,000000	0,000000	8,000000	15,000000	7,000000	10,000000	42,855140	5,843883	48,699023	28,97715054
2310	DANIELE MAURIZIO	SOC.AGR. RAFFA DANIELE SS	2,855140	0,000000	0,000000	0,000000	8,000000	15,000000	7,000000	10,000000	42,855140	5,843883	48,699023	28,97715054
2311	AMMENDOLA DOMENICO	AMMENDOLA DOMENICO	8,278801	0,000000	6,000000	8,000000	9,139401	15,000000	7,000000	10,000000	63,418202	0,000000	63,418202	35,23924731
2312	BUONAMASSA GIUSEPPE	BUONAMASSA GIUSEPPE	8,333333	0,000000	0,000000	8,000000	8,177083	15,000000	7,000000	10,000000	56,510417	7,705966	64,216383	36,40860215
2313	TROTTA MATTEO LUCA	AZIENDA AGRICOLA IL PARCO VERDE SAS DI TROTTA VITTORIA PIA E TROTTA MATTEO LUCA	4,804149	25,000000	0,000000	8,000000	8,350519	9,000000	10,000000	10,000000	75,154668	10,248364	85,403031	22,03091398
2314	TROTTA VITTORIA PIA	AZIENDA AGRICOLA IL PARCO VERDE SAS DI TROTTA VITTORIA PIA E TROTTA MATTEO LUCA	4,804149	25,000000	0,000000	8,000000	8,350519	9,000000	10,000000	10,000000	75,154668	10,248364	85,403031	22,03091398
2315	SANTORO VITTORIA	SOCIETA' AGRICOLA CARIGLIA DI SANTORO VITTORIA & C. SOCIETA' SEMPLICE	9,666537	0,000000	0,000000	0,000000	7,990737	0,000000	7,000000	10,000000	34,657274	4,725992	39,383266	32,91935484
2316	MARINO ALBERTO	MARINO ALBERTO	2,000000	0,000000	0,000000	8,000000	5,525597	7,000000	3,000000	10,000000	35,525597	4,844400	40,369997	34,83333333
2317	DIPALMA MICHELE	DIPALMA MICHELE	10,000000	0,000000	0,000000	8,000000	6,882650	13,000000	7,000000	10,000000	54,882650	7,483998	62,366647	33,42204301
2318	QUINTANO TOMMASO	QUINTANO TOMMASO	10,000000	0,000000	0,000000	8,000000	5,000000	11,000000	10,000000	10,000000	54,000000	7,363636	61,363636	19,49462366
2319	CAPUANO ADRIANA	SOCIETA' AGRICOLA "LE PRIMIZIE" DEI FRATELLI CAPUANO SOCIETA' SEMPLICE	8,000000	5,000000	0,000000	8,000000	9,000000	11,000000	3,000000	10,000000	54,000000	7,363636	61,363636	25,27688172
2320	CAPUANO GIACOMO	SOCIETA' AGRICOLA "LE PRIMIZIE" DEI FRATELLI CAPUANO SOCIETA' SEMPLICE	8,000000	5,000000	0,000000	8,000000	9,000000	11,000000	3,000000	10,000000	54,000000	7,363636	61,363636	25,27688172
2321	ANGARANO MARIA	SOCIETA' AGRICOLA ANGARANO - LONARDELLI S.S.	10,000000	0,000000	12,000000	8,000000	6,359357	13,000000	3,000000	10,000000	62,359357	0,000000	62,359357	32,14919355
2322	LONARDELLI VINCENZO	SOCIETA' AGRICOLA ANGARANO - LONARDELLI S.S.	10,000000	0,000000	12,000000	8,000000	6,359357	13,000000	3,000000	10,000000	62,359357	0,000000	62,359357	32,14919355
2323	TAURO NICOLO'	TAURO NICOLO'	8,000000	0,000000	0,000000	8,000000	10,000000	15,000000	10,000000	10,000000	61,000000	8,318182	69,318182	31,85752688
2324	SCHIAVARELLI ANGELA	SCHIAVARELLI ANGELA	8,075829	0,000000	12,000000	8,000000	8,209647	7,000000	7,000000	10,000000	60,285477	0,000000	60,285477	23,43817204
2325	VALENTINI PIETRO	VALENTINI PIETRO	8,000000	0,000000	12,000000	8,000000	9,000000	15,000000	3,000000	10,000000	65,000000	0,000000	65,000000	19,05645161
2326	ESPOSITO FABIO	ESPOSITO FABIO	10,000000	25,000000	0,000000	0,000000	10,000000	13,000000	0,000000	10,000000	68,000000	9,272727	77,272727	26,00806452
2327	AMODIO GIUSEPPE	AMODIO GIUSEPPE	8,932353	0,000000	12,000000	8,000000	7,340028	7,000000	7,000000	10,000000	60,272380	0,000000	60,272380	21,93548387
2328	BALICE CLAUDIA	BALICE CLAUDIA	8,916011	0,000000	12,000000	8,000000	7,344257	13,000000	3,000000	10,000000	62,260268	0,000000	62,260268	22,21236559
2329	CAMPANELLA ARCANGELO	CAMPANELLA ARCANGELO	8,118732	0,000000	12,000000	8,000000	8,118732	7,000000	7,000000	10,000000	60,237464	0,000000	60,237464	18,30376344
2330	PARADISO EMANUELA	SOCIETA' AGRICOLA B.E.N. DI PARADISO NICOLA E PARADISO EMANUELA S.A.S.	8,000000	0,000000	0,000000	8,000000	8,008924	9,000000	10,000000	10,000000	53,008924	7,228490	60,237414	32,49327957

ALLEGATO A2

PSR PUGLIA 2014 - 2020

PACCHETTO GIOVANI – Bando pubblicato nel BURP n. 87 del 28/07/2016 e ss.mm.ii.

Sottomisura 4.1.B – Sostegno per investimenti materiali e immateriali finalizzati a migliorare la redditività, la competitività e la sostenibilità delle aziende agricole singole e associate.

Dettaglio punteggi conseguiti in applicazione dei criteri di selezione di cui all'operazione 4.1.B

			PUNTEGGIO											
POSIZIONE	RICHIEDENTE PREMIO	DENOMINAZIONE AZIENDA	PRINCIPIO 1	PRINCIPIO 2	PRINCIPIO 3	PRINCIPIO 4	PRINCIPIO 5	PRINCIPIO 6	PRINCIPIO 7	PRINCIPIO 8	SUBTOTALE	PONDERAZIONE PRINCIPIO 3	TOTALE	ETA' MEDIA
2331	PARADISO NICOLA	SOCIETA' AGRICOLA B.E.N. DI PARADISO NICOLA E PARADISO EMANUELA S.A.S.	8,000000	0,000000	0,000000	8,000000	8,008924	9,000000	10,000000	10,000000	53,008924	7,228490	60,237414	32,49327957
2332	SURACE PASQUALE	SURACE PASQUALE	8,000000	0,000000	0,000000	8,000000	8,000000	9,000000	10,000000	10,000000	53,000000	7,227273	60,227273	25,04032258
2333	DENTAMARO VINCENZO	SOCIETA' AGRICOLA DENTAMARO S.A.S. DI DENTAMARO VINCENZO & C.	8,000000	10,000000	0,000000	0,000000	9,000000	9,000000	7,000000	10,000000	53,000000	7,227273	60,227273	27,3655914
2334	TERRONE ILARIO	SOCIETA' AGRICOLA DENTAMARO S.A.S. DI DENTAMARO VINCENZO & C.	8,000000	10,000000	0,000000	0,000000	9,000000	9,000000	7,000000	10,000000	53,000000	7,227273	60,227273	27,3655914
2335	MASTROMARINO CARLO	AZ.AGRICOLA F.LLI MASTROMARINO DI C. E M. SOCIETA' SEMPLICE	8,000000	0,000000	0,000000	8,000000	8,000000	9,000000	10,000000	10,000000	53,000000	7,227273	60,227273	31,0766129
2336	MASTROMARINO MICHELE	AZ.AGRICOLA F.LLI MASTROMARINO DI C. E M. SOCIETA' SEMPLICE	8,000000	0,000000	0,000000	8,000000	8,000000	9,000000	10,000000	10,000000	53,000000	7,227273	60,227273	31,0766129
2337	DE PASCALIS STEFANO	DE PASCALIS STEFANO	9,217802	25,000000	0,000000	0,000000	9,608901	15,000000	0,000000	10,000000	68,826703	9,385459	78,212162	26,22311828
2338	GRANIERI GIOVANNA	GRANIERI GIOVANNA	10,000000	0,000000	0,000000	8,000000	9,607281	15,000000	3,000000	10,000000	55,607281	7,582811	63,190092	31,88709677
2339	ZITO MICHELE	ZITO MICHELE	10,000000	0,000000	0,000000	8,000000	7,248120	15,000000	10,000000	10,000000	60,248120	8,215653	68,463773	20,36290323
2340	LONGO DANIELE	SOCIETA' AGRICOLA MASSERIA MACERONE	3,714045	0,000000	0,000000	0,000000	5,642767	9,000000	7,000000	10,000000	35,356812	4,821383	40,178196	24,14784946
2341	LONGO STEFANO	SOCIETA' AGRICOLA MASSERIA MACERONE	3,714045	0,000000	0,000000	0,000000	5,642767	9,000000	7,000000	10,000000	35,356812	4,821383	40,178196	24,14784946
2342	FINI ANNAPAOLA	SOCIETA' AGRICOLA TERRAMARANSA S.S.	10,000000	10,000000	12,000000	8,000000	9,000000	15,000000	7,000000	10,000000	81,000000	0,000000	81,000000	23,46774194
2343	FINI MARIA	SOCIETA' AGRICOLA TERRAMARANSA S.S.	10,000000	10,000000	12,000000	8,000000	9,000000	15,000000	7,000000	10,000000	81,000000	0,000000	81,000000	23,46774194
2344	QUATTROMINI ATTANASIO ANTONIO	QUATTROMINI ATTANASIO ANTONIO	10,000000	5,000000	0,000000	0,000000	5,573449	15,000000	10,000000	10,000000	55,573449	7,578198	63,151646	31,84139785
2345	LOLLI ILARIA	LOLLI ILARIA	10,000000	0,000000	0,000000	8,000000	8,507626	7,000000	10,000000	10,000000	53,507626	7,296494	60,804121	23,00537634
2346	BERLOCO VITANTONIO	BERLOCO VITANTONIO	9,441298	0,000000	0,000000	8,000000	6,117405	15,000000	7,000000	10,000000	55,558702	7,576187	63,134889	36,79301075
2347	ROSSI SIMONA	ROSSI SIMONA	8,000000	10,000000	0,000000	8,000000	9,000000	0,000000	7,000000	10,000000	52,000000	7,090909	59,090909	23,89516129
2348	FORGIONE JULIAN MICHELANGELO	FORGIONE JULIAN MICHELANGELO	2,000000	0,000000	0,000000	0,000000	9,000000	13,000000	3,000000	10,000000	37,000000	5,045455	42,045455	19,91935484
2349	DI TARANTO FRANCESCO PAOLO	SOCIETA' AGRICOLA F.LLI DI TARANTO SOCIETA' SEMPLICE	2,000000	0,000000	0,000000	0,000000	5,000000	13,000000	7,000000	10,000000	37,000000	5,045455	42,045455	22,62231183
2350	DI TARANTO MARCO	SOCIETA' AGRICOLA F.LLI DI TARANTO SOCIETA' SEMPLICE	2,000000	0,000000	0,000000	0,000000	5,000000	13,000000	7,000000	10,000000	37,000000	5,045455	42,045455	22,62231183
2351	SICONOLFI GERARDO	SICONOLFI GERARDO	2,000000	0,000000	0,000000	0,000000	9,000000	13,000000	3,000000	10,000000	37,000000	5,045455	42,045455	36,53225806
2352	PERTA VITO	PERTA VITO	8,023898	25,000000	12,000000	8,000000	9,011949	0,000000	7,000000	10,000000	79,035847	0,000000	79,035847	35,68548387
2353	RICCI AURELIA	SOCIETA' AGRICOLA SEMPLICE MASSERIA VALLENZA DEI FRATELLI RICCI	2,759651	15,000000	12,000000	8,000000	8,253217	7,000000	7,000000	10,000000	70,012868	0,000000	70,012868	20,12096774
2354	RICCI MICHELE	SOCIETA' AGRICOLA SEMPLICE MASSERIA VALLENZA DEI FRATELLI RICCI	2,759651	15,000000	12,000000	8,000000	8,253217	7,000000	7,000000	10,000000	70,012868	0,000000	70,012868	20,12096774
2355	MASTRONARDI PIERFABIO	MASTRONARDI PIERFABIO	9,007680	0,000000	6,000000	8,000000	7,992320	15,000000	7,000000	10,000000	63,000000	0,000000	63,000000	30,59139785
2356	ANGELILLO PASQUALE	ANGELILLO PASQUALE	8,000000	0,000000	6,000000	8,000000	9,000000	15,000000	7,000000	10,000000	63,000000	0,000000	63,000000	18,93548387
2357	COMO GIACOMO	COMO GIACOMO	8,000000	0,000000	6,000000	8,000000	9,000000	15,000000	7,000000	10,000000	63,000000	0,000000	63,000000	19,40053763
2358	LA SELVA GIUSEPPE	LA SELVA GIUSEPPE	8,000000	0,000000	6,000000	8,000000	9,000000	15,000000	7,000000	10,000000	63,000000	0,000000	63,000000	19,44892473
2359	LASORELLA PIERO	LASORELLA PIERO	8,000000	0,000000	6,000000	8,000000	9,000000	15,000000	7,000000	10,000000	63,000000	0,000000	63,000000	20,34408602
2360	GASPARRO ANDREA	GASPARRO ANDREA	8,000000	0,000000	6,000000	8,000000	9,000000	15,000000	7,000000	10,000000	63,000000	0,000000	63,000000	20,74462366
2361	DIFINO CATERINA	DIFINO CATERINA	8,000000	0,000000	6,000000	8,000000	9,000000	15,000000	7,000000	10,000000	63,000000	0,000000	63,000000	21,16129032
2362	MORRONE FEDERICO	MORRONE FEDERICO	10,000000	0,000000	12,000000	8,000000	6,000000	13,000000	3,000000	10,000000	62,000000	0,000000	62,000000	23,50268817
2363	BISCEGLIA PASQUALE	SOCIETA' AGRICOLA F.LLI BISCEGLIA S.S.	10,000000	0,000000	12,000000	8,000000	6,000000	13,000000	3,000000	10,000000	62,000000	0,000000	62,000000	23,96102151
2364	BISCEGLIA VITO	SOCIETA' AGRICOLA F.LLI BISCEGLIA S.S.	10,000000	0,000000	12,000000	8,000000	6,000000	13,000000	3,000000	10,000000	62,000000	0,000000	62,000000	23,96102151
2365	PALERMO PIETRO	PALERMO PIETRO	8,000000	0,000000	12,000000	8,000000	9,000000	11,000000	3,000000	10,000000	61,000000	0,000000	61,000000	25,46236559
2366	BIANCO ANTONIO	BIANCO ANTONIO	9,104070	5,000000	6,000000	8,000000	7,895930	13,000000	3,000000	10,000000	62,000000	0,000000	62,000000	25,92741935
2367	NANNA LEONARDO	NANNA LEONARDO	8,000000	0,000000	6,000000	8,000000	9,000000	9,000000	10,000000	10,000000	60,000000	0,000000	60,000000	26,72043011
2368	AZZARONE ALESSANDRO	SOCIETA' AGRICOLA MONTICELLI SOCIETA' SEMPLICE	8,000000	0,000000	12,000000	8,000000	10,000000	15,000000	10,000000	10,000000	73,000000	0,000000	73,000000	28,14247312
2369	AZZARONE GIULIANO	SOCIETA' AGRICOLA MONTICELLI SOCIETA' SEMPLICE	8,000000	0,000000	12,000000	8,000000	10,000000	15,000000	10,000000	10,000000	73,000000	0,000000	73,000000	28,14247312
2370	ALOISIO GIUSEPPE	ALOISIO GIUSEPPE	8,000000	0,000000	12,000000	8,000000	9,000000	11,000000	3,000000	10,000000	61,000000	0,000000	61,000000	29,68010753
2371	LOSITO ROSSANA	LOSITO ROSSANA	8,000000	0,000000	6,000000	8,000000	9,000000	15,000000	7,000000	10,000000	63,000000	0,000000	63,000000	30,59946237
2372	MARCHITELLI ANNA	MARCHITELLI ANNA	8,000000	0,000000	6,000000	8,000000	9,000000	15,000000	7,000000	10,000000	63,000000	0,000000	63,000000	35,25
2373	BARBERIO ANNA	BARBERIO ANNA	8,000000	0,000000	6,000000	8,000000	9,000000	15,000000	7,000000	10,000000	63,000000	0,000000	63,000000	39,48387097
2374	VITI GIOVANNI	SOCIETA' AGRICOLA MASSERIA STORICA PILAPALUCCI S.S.	8,000000	0,000000	0,000000	8,000000	9,000000	13,000000	10,000000	10,000000	58,000000	7,909091	65,909091	20,03494624
2375	VITI PIETRO VALDARANO	SOCIETA' AGRICOLA MASSERIA STORICA PILAPALUCCI S.S.	8,000000	0,000000	0,000000	8,000000	9,000000	13,000000	10,000000	10,000000	58,000000	7,909091	65,909091	20,03494624
2376	PECERE GIUSEPPE	PECERE GIUSEPPE	10,000000	0,000000	0,000000	8,000000	6,536594	13,000000	7,000000	10,000000	54,536594	7,436808	61,973403	21,77956989
2377	STRAFINO EUGENIO	STRAFINO EUGENIO	9,309746	0,000000	12,000000	0,000000	9,654873	15,000000	7,000000	10,000000	62,964619	0,000000	62,964619	39,33602151
2378	GIOIA MICHELANGELO	GIOIA MICHELANGELO	10,000000	0,000000	0,000000	8,000000	8,000000	15,000000	0,000000	10,000000	51,000000	6,954545	57,954545	19,93817204
2379	LAPORTA PASQUALE	LAPORTA PASQUALE	10,000000	0,000000	0,000000	8,000000	8,000000	15,000000	0,000000	10,000000	51,000000	6,954545	57,954545	21,28225806
2380	VILLANI CARMELA ANGELA	VILLANI CARMELA ANGELA	10,000000	0,000000	0,000000	8,000000	8,000000	15,000000	0,000000	10,000000	51,000000	6,954545	57,954545	36,22043011
2381	SOLITO ELISABETTA	SOLITO ELISABETTA	8,423489	0,000000	0,000000	8,000000	9,211744	11,000000	7,000000	10,000000	53,635233	7,313895	60,949128	24,73387097
2382	MAGGI ARCANGELO	MAGGI ARCANGELO	8,000000	0,000000	9,948357	8,000000	9,000000	15,000000	3,000000	10,000000	62,948357	0,000000	62,948357	28,08870968
2383	VITOBELLO FRANCESCO	VITOBELLO FRANCESCO	9,861990	25,000000	12,000000	0,000000	9,069005	15,000000	7,000000	10,000000	87,930995	0,000000	87,930995	32,57526882

PSR PUGLIA 2014 - 2020

PACCHETTO GIOVANI – Bando pubblicato nel BURP n. 87 del 28/07/2016 e ss.mm.ii.

Sottomisura 4.1.B – Sostegno per investimenti materiali e immateriali finalizzati a migliorare la redditività, la competitività e la sostenibilità delle aziende agricole singole e associate.

Dettaglio punteggi conseguiti in applicazione dei criteri di selezione di cui all'operazione 4.1.B

			PUNTEGGIO											
POSIZIONE	RICHIEDENTE PREMIO	DENOMINAZIONE AZIENDA	PRINCIPIO 1	PRINCIPIO 2	PRINCIPIO 3	PRINCIPIO 4	PRINCIPIO 5	PRINCIPIO 6	PRINCIPIO 7	PRINCIPIO 8	SUBTOTALE	PONDERAZIONE PRINCIPIO 3	TOTALE	ETA' MEDIA
2384	SIRRESSI SANDRO	SIRRESSI SANDRO	9,627766	0,000000	0,000000	8,000000	5,744468	15,000000	7,000000	10,000000	55,372234	7,550759	62,922993	22,04032258
2385	SPAGNUOLO GERARDO	SPAGNUOLO GERARDO	9,917871	10,000000	12,000000	8,000000	9,000000	15,000000	10,000000	10,000000	83,917871	0,000000	83,917871	23,29569892
2386	BENEGIAMO DANIELE	BENEGIAMO DANIELE	9,030825	25,000000	0,000000	0,000000	9,515413	15,000000	0,000000	10,000000	68,546238	9,347214	77,893452	32,47311828
2387	DIBENEDETTO NICOLA	DIBENEDETTO NICOLA	9,673203	0,000000	0,000000	8,000000	5,653595	15,000000	7,000000	10,000000	55,326797	7,544563	62,871361	37,00268817
2388	AMATO MARCO	AMATO MARCO	8,756650	0,000000	6,000000	8,000000	8,086457	15,000000	7,000000	10,000000	62,843108	0,000000	62,843108	18,66666667
2389	BUCCOLIERO FEDERICA	BUCCOLIERO FEDERICA	10,000000	0,000000	0,000000	8,000000	7,340909	15,000000	10,000000	10,000000	60,340909	8,228306	68,569215	20,78763441
2390	MERICO GIUSEPPINA	MERICO GIUSEPPINA	8,193775	0,000000	0,000000	8,000000	8,193775	13,000000	7,000000	10,000000	54,387549	7,416484	61,804033	30,19086022
2391	PINTO GIOACCHINO	PINTO GIOACCHINO	9,895912	20,000000	6,000000	8,000000	8,895912	15,000000	10,000000	10,000000	87,791824	0,000000	87,791824	33,46774194
2392	DONNO ALESSIO	DONNO ALESSIO	10,000000	0,000000	0,000000	8,000000	5,248227	15,000000	7,000000	10,000000	55,248227	7,533849	62,782076	25,83870968
2393	PANNESE DONATO	PANNESE DONATO	7,891293	0,000000	0,000000	8,000000	8,000000	15,000000	7,000000	10,000000	55,891293	7,621540	63,512833	39,8172043
2394	CALDAROLA MARIA ANGELA	SOCIETA' AGRICOLA LA CILIEGIARA S.S.	9,714374	0,000000	0,000000	8,000000	9,857187	9,000000	10,000000	10,000000	56,571560	7,714304	64,285864	30,26702509
2395	SICOLO DOMINGA	SOCIETA' AGRICOLA LA CILIEGIARA S.S.	9,714374	0,000000	0,000000	8,000000	9,857187	9,000000	10,000000	10,000000	56,571560	7,714304	64,285864	30,26702509
2396	SICOLO LUCA	SOCIETA' AGRICOLA LA CILIEGIARA S.S.	9,714374	0,000000	0,000000	8,000000	9,857187	9,000000	10,000000	10,000000	56,571560	7,714304	64,285864	30,26702509
2397	VITI NICOLA MARIA	VITI NICOLA MARIA	9,860384	0,000000	0,000000	8,000000	5,279233	15,000000	7,000000	10,000000	55,139616	7,519039	62,658655	20,03494624
2398	CAMARDA ENRICO	CAMARDA ENRICO	9,814157	0,000000	12,000000	0,000000	9,828922	13,000000	7,000000	10,000000	61,643079	0,000000	61,643079	32,13709677
2399	CIAVARELLA SAVERIO	CIAVARELLA SAVERIO	5,473903	0,000000	0,000000	8,000000	7,526546	15,000000	3,000000	10,000000	49,000449	6,681879	55,682329	27,38172043
2400	LOPRENCIPE DAVIDE	MASSERIA COCCOLO SNC DI LOPRENCIPE D & V SOCIETA' AGRICOLA	9,977508	0,000000	12,000000	0,000000	9,988754	11,000000	10,000000	10,000000	62,966262	0,000000	62,966262	26,77688172
2401	LOPRENCIPE VITO	MASSERIA COCCOLO SNC DI LOPRENCIPE D & V SOCIETA' AGRICOLA	9,977508	0,000000	12,000000	0,000000	9,988754	11,000000	10,000000	10,000000	62,966262	0,000000	62,966262	26,77688172
2402	LOPRENCIPE VITO	MASSERIA COCCOLO SNC DI LOPRENCIPE D & V SOCIETA' AGRICOLA	9,977508	0,000000	12,000000	0,000000	9,988754	11,000000	10,000000	10,000000	62,966262	0,000000	62,966262	26,77688172
2403	MARITATI ANTONIO	MARITATI ANTONIO	10,000000	0,000000	0,000000	8,000000	7,000000	15,000000	7,000000	10,000000	57,000000	7,772727	64,772727	27,47043011
2404	BRUNI DAVIDE	AZIENDA AGRICOLA "LA CRIANZA" SOCIETA' SEMPLICE	8,806223	5,000000	0,000000	8,000000	9,403112	11,000000	3,000000	10,000000	55,209335	7,528546	62,737880	18,99731183
2405	BRUNI SAMUELE	AZIENDA AGRICOLA "LA CRIANZA" SOCIETA' SEMPLICE	8,806223	5,000000	0,000000	8,000000	9,403112	11,000000	3,000000	10,000000	55,209335	7,528546	62,737880	18,99731183
2406	GATTI ANGELO	GATTI ANGELO	8,712313	10,000000	12,000000	8,000000	9,692147	13,000000	7,000000	10,000000	78,404461	0,000000	78,404461	36,71505376
2407	PLANTONE VITO	PLANTONE VITO	8,000000	0,000000	0,000000	8,000000	8,214534	13,000000	7,000000	10,000000	54,214534	7,392891	61,607426	30,08064516
2408	D'APRILE VITANTONIO	D'APRILE VITANTONIO	8,362185	0,000000	12,000000	8,000000	9,181093	9,000000	3,000000	10,000000	59,543278	0,000000	59,543278	39,01075269
2409	GIANNUZZI CARLO	MASSERIA SAN FRANCESCO SOCIETA' SEMPLICE AGRICOLA	8,077851	0,000000	0,000000	8,000000	8,077851	13,000000	7,000000	10,000000	54,155702	7,384868	61,540570	33,83870968
2410	MELIS GABRIELE	MASSERIA SAN FRANCESCO SOCIETA' SEMPLICE AGRICOLA	8,077851	0,000000	0,000000	8,000000	8,077851	13,000000	7,000000	10,000000	54,155702	7,384868	61,540570	33,83870968
2411	L'EREDE GIOVANNA	L'EREDE GIOVANNA	9,358721	15,000000	8,187391	8,000000	9,000000	11,000000	7,000000	10,000000	77,546112	0,000000	77,546112	28,60215054
2412	COLUCCI GIUSEPPINA	COLUCCI GIUSEPPINA	9,621693	0,000000	12,000000	8,000000	10,000000	15,000000	7,000000	10,000000	71,621693	0,000000	71,621693	34,52688172
2413	VIESTI GIOVANNI	AZIENDA AGRICOLA LA SELVA SOCIETA' SEMPLICE AGRICOLA	9,628375	0,000000	0,000000	8,000000	5,743250	9,000000	10,000000	10,000000	52,371625	7,141585	59,513210	28,91397849
2414	VIESTI GRAZIA	AZIENDA AGRICOLA LA SELVA SOCIETA' SEMPLICE AGRICOLA	9,628375	0,000000	0,000000	8,000000	5,743250	9,000000	10,000000	10,000000	52,371625	7,141585	59,513210	28,91397849
2415	VIESTI MARIA VITA	AZIENDA AGRICOLA LA SELVA SOCIETA' SEMPLICE AGRICOLA	9,628375	0,000000	0,000000	8,000000	5,743250	9,000000	10,000000	10,000000	52,371625	7,141585	59,513210	28,91397849
2416	LOPANE LORENZO	LOPANE LORENZO	8,000000	0,000000	0,000000	8,000000	8,122227	13,000000	7,000000	10,000000	54,122227	7,380304	61,502530	21,66935484
2417	VINCIGUERRA CARMELA	VINCIGUERRA CARMELA	10,000000	0,000000	0,000000	8,000000	5,000000	15,000000	7,000000	10,000000	55,000000	7,500000	62,500000	19,91397849
2418	COLUMELLA SALVATORE	COLUMELLA SALVATORE	10,000000	0,000000	0,000000	0,000000	10,000000	15,000000	10,000000	10,000000	55,000000	7,500000	62,500000	20,26344086
2419	DI NOIA LEONARDO	DI NOIA LEONARDO	10,000000	5,000000	0,000000	0,000000	5,000000	15,000000	10,000000	10,000000	55,000000	7,500000	62,500000	21,41666667
2420	RUGGIERO ANGELO	RUGGIERO ANGELO	10,000000	0,000000	0,000000	0,000000	10,000000	15,000000	10,000000	10,000000	55,000000	7,500000	62,500000	22,30913978
2421	LAGHEZZA ANGELA	LAGHEZZA ANGELA	10,000000	0,000000	0,000000	0,000000	10,000000	15,000000	10,000000	10,000000	55,000000	7,500000	62,500000	22,40322581
2422	COLACICCO VITA	COLACICCO VITA	10,000000	0,000000	0,000000	8,000000	5,000000	15,000000	7,000000	10,000000	55,000000	7,500000	62,500000	22,85752688
2423	ROSSELLI BENEDETTO	ROSSELLI BENEDETTO	10,000000	0,000000	0,000000	0,000000	10,000000	15,000000	10,000000	10,000000	55,000000	7,500000	62,500000	24,29032258
2424	CARBONE GIUSEPPE	CARBONE GIUSEPPE	10,000000	5,000000	0,000000	0,000000	5,000000	15,000000	10,000000	10,000000	55,000000	7,500000	62,500000	26,66129032
2425	RIZZO MARCO	RIZZO MARCO	10,000000	0,000000	0,000000	0,000000	10,000000	15,000000	10,000000	10,000000	55,000000	7,500000	62,500000	27,6155914
2426	ABBRUZZESE MARIA GIOVANNA	ABBRUZZESE MARIA GIOVANNA	8,000000	25,000000	0,000000	0,000000	9,000000	0,000000	3,000000	10,000000	55,000000	7,500000	62,500000	29,58064516
2427	GIOTTA CESARIO	GIOTTA CESARIO	10,000000	0,000000	0,000000	8,000000	5,000000	15,000000	7,000000	10,000000	55,000000	7,500000	62,500000	31,66666667
2428	TEMPESTA GIUSEPPE	TEMPESTA GIUSEPPE	10,000000	10,000000	0,000000	8,000000	10,000000	0,000000	7,000000	10,000000	55,000000	7,500000	62,500000	33,03494624
2429	INGROSSO GIORGIO	INGROSSO GIORGIO	10,000000	0,000000	0,000000	0,000000	10,000000	15,000000	10,000000	10,000000	55,000000	7,500000	62,500000	33,57795699
2430	DIGREGORIO MARIAGATA	DIGREGORIO MARIAGATA	10,000000	0,000000	0,000000	8,000000	5,000000	15,000000	7,000000	10,000000	55,000000	7,500000	62,500000	35,65053763
2431	PALMIERI LAURA	PALMIERI LAURA	10,000000	0,000000	0,000000	0,000000	10,000000	15,000000	10,000000	10,000000	55,000000	7,500000	62,500000	35,66666667
2432	LABARILE GAETANO	LABARILE GAETANO	10,000000	0,000000	0,000000	8,000000	5,000000	15,000000	7,000000	10,000000	55,000000	7,500000	62,500000	37,85483871
2433	BORROMELO FRANCESCO PASQUALE	BORROMELO FRANCESCO PASQUALE	10,000000	0,000000	0,000000	0,000000	10,000000	15,000000	10,000000	10,000000	55,000000	7,500000	62,500000	38,01612903
2434	IASIUOLO PALMA	IASIUOLO PALMA	10,000000	0,000000	0,000000	8,000000	5,000000	15,000000	7,000000	10,000000	55,000000	7,500000	62,500000	38,42741935
2435	GENCO SAVERIO	GENCO SAVERIO	10,000000	0,000000	0,000000	8,000000	5,000000	15,000000	7,000000	10,000000	55,000000	7,500000	62,500000	38,53763441
2436	SALIANI ANTONIETTA	SALIANI ANTONIETTA	10,000000	15,000000	0,000000	8,000000	9,000000	15,000000	10,000000	10,000000	77,000000	10,500000	87,500000	38,68010753
2437	CHIRONNA LUCIA	CHIRONNA LUCIA	10,000000	5,000000	0,000000	0,000000	5,000000	15,000000	10,000000	10,000000	55,000000	7,500000	62,500000	38,73387097

ALLEGATO A2

PSR PUGLIA 2014 - 2020

PACCHETTO GIOVANI – Bando pubblicato nel BURP n. 87 del 28/07/2016 e ss.mm.ii.

Sottomisura 4.1.B – Sostegno per investimenti materiali e immateriali finalizzati a migliorare la redditività, la competitività e la sostenibilità delle aziende agricole singole e associate.

Dettaglio punteggi conseguiti in applicazione dei criteri di selezione di cui all'operazione 4.1.B

			PUNTEGGIO											
POSIZIONE	RICHIEDENTE PREMIO	DENOMINAZIONE AZIENDA	PRINCIPIO 1	PRINCIPIO 2	PRINCIPIO 3	PRINCIPIO 4	PRINCIPIO 5	PRINCIPIO 6	PRINCIPIO 7	PRINCIPIO 8	SUBTOTALE	PONDERAZIONE PRINCIPIO 3	TOTALE	ETA' MEDIA
2438	GRANDI DOMENICA	GRANDI DOMENICA	10,000000	0,000000	0,000000	0,000000	10,000000	15,000000	10,000000	10,000000	55,000000	7,500000	62,500000	40,1344086
2439	LOPANE CARLO MARCO	LOPANE CARLO MARCO	8,000000	0,000000	0,000000	8,000000	8,119190	13,000000	7,000000	10,000000	54,119190	7,379890	61,499080	19,13172043
2440	PERRONE ROSALBA	PERRONE ROSALBA	8,887181	0,000000	0,000000	8,000000	7,225639	13,000000	7,000000	10,000000	54,112819	7,379021	61,491840	27,23655914
2441	AMORESE GIOVANNI	AMORESE GIOVANNI	9,911300	0,000000	12,000000	8,000000	5,531210	7,000000	7,000000	10,000000	59,442510	0,000000	59,442510	38,58602151
2442	GRAMEGNA SAVERIO	AGRIGRAM SOCIETA' AGRICOLA DI GRAMEGNA SAVERIO & C. S.A.S.	8,124956	0,000000	0,000000	8,000000	9,062478	11,000000	7,000000	10,000000	53,187434	7,252832	60,440265	23,83602151
2443	TURCHIANO GIACOMO	TURCHIANO GIACOMO	10,000000	0,000000	0,000000	8,000000	10,000000	15,000000	7,000000	10,000000	60,000000	8,181818	68,181818	19,51612903
2444	DE CHIRICO PAOLA	SOCIETA' AGRICOLA MACCHIA DEGLI ULIVI	10,000000	5,000000	12,000000	8,000000	7,669855	15,000000	3,000000	10,000000	70,669855	0,000000	70,669855	21,83870968
2445	DE CHIRICO RAFFAELLA	SOCIETA' AGRICOLA MACCHIA DEGLI ULIVI	10,000000	5,000000	12,000000	8,000000	7,669855	15,000000	3,000000	10,000000	70,669855	0,000000	70,669855	21,83870968
2446	LAMORGESE ANTONIO	LAMORGESE ANTONIO	8,000000	0,000000	6,000000	8,000000	9,000000	13,000000	10,000000	10,000000	64,000000	0,000000	64,000000	26,16129032
2447	COLACICCO ANGELA	COLACICCO ANGELA	9,926285	0,000000	0,000000	0,000000	9,963143	15,000000	10,000000	10,000000	54,889427	7,484922	62,374349	32,00537634
2448	IUSO EMILIO	IUSO EMILIO	8,000000	20,000000	0,000000	8,000000	7,000000	13,000000	10,000000	10,000000	76,000000	10,363636	86,363636	30,96505376
2449	CAMPANELLA ANGELO	CAMPANELLA ANGELO	8,000000	0,000000	0,000000	8,000000	8,000000	13,000000	7,000000	10,000000	54,000000	7,363636	61,363636	33,20967742
2450	ZANZARIELLO FRANCESCO	ZANZARIELLO FRANCESCO	9,220784	0,000000	12,000000	8,000000	7,935675	15,000000	10,000000	10,000000	72,156458	0,000000	72,156458	26,91397849
2451	PASCULLI PIETRO PAOLO	PASCULLI PIETRO PAOLO	9,167076	0,000000	12,000000	0,000000	9,167076	15,000000	7,000000	10,000000	62,334153	0,000000	62,334153	28,66129032
2452	RIZZELLI SILVIA	RIZZELLI SILVIA	9,901533	0,000000	0,000000	0,000000	9,950766	15,000000	10,000000	10,000000	54,852299	7,479859	62,332158	36,01612903
2453	SCANNIFFIO GIOVANNI	SCANNIFFIO GIOVANNI	8,000000	0,000000	0,000000	8,000000	9,000000	15,000000	7,000000	10,000000	57,000000	7,772727	64,772727	31,94623656
2454	DE IURE DOMENICO	AZIENDA AGRICOLA F.LLI DE IURE S.S.	8,212661	0,000000	12,000000	8,000000	9,106331	9,000000	3,000000	10,000000	59,318992	0,000000	59,318992	24,01747312
2455	DE IURE LUIGI	AZIENDA AGRICOLA F.LLI DE IURE S.S.	8,212661	0,000000	12,000000	8,000000	9,106331	9,000000	3,000000	10,000000	59,318992	0,000000	59,318992	24,01747312
2456	CAPRIO FABRIZIO	AZIENDA AGRICOLA GIEFFE-S.S. AGRICOLA	8,463454	0,000000	12,000000	8,000000	9,000000	13,000000	3,000000	10,000000	63,463454	0,000000	63,463454	25,18548387
2457	CAPRIO GIUSEPPE	AZIENDA AGRICOLA GIEFFE-S.S. AGRICOLA	8,463454	0,000000	12,000000	8,000000	9,000000	13,000000	3,000000	10,000000	63,463454	0,000000	63,463454	25,18548387
2458	RUSCIGNO ANGELA	RUSCIGNO ANGELA	9,787254	0,000000	0,000000	8,000000	6,169131	13,000000	7,000000	10,000000	53,956385	7,357689	61,314074	31,38978495
2459	LEMBO ANTONIO PIO	LEMBO ANTONIO PIO	8,000000	0,000000	12,000000	8,000000	10,000000	15,000000	7,000000	10,000000	70,000000	0,000000	70,000000	28,57526882
2460	BORAGINE FRANCESCA	SOCIETA' AGRICOLA F.LLI BORAGINE BORA BIO	9,425223	0,000000	12,000000	8,000000	9,686050	11,000000	3,000000	10,000000	63,111273	0,000000	63,111273	27,39336918
2461	BORAGINE GIOVANNI	SOCIETA' AGRICOLA F.LLI BORAGINE BORA BIO	9,425223	0,000000	12,000000	8,000000	9,686050	11,000000	3,000000	10,000000	63,111273	0,000000	63,111273	27,39336918
2462	BORAGINE ROSSELLA	SOCIETA' AGRICOLA F.LLI BORAGINE BORA BIO	9,425223	0,000000	12,000000	8,000000	9,686050	11,000000	3,000000	10,000000	63,111273	0,000000	63,111273	27,39336918
2463	SCARCIGLIA GIAMPAOLO	SCARCIGLIA GIAMPAOLO	9,711367	0,000000	0,000000	8,000000	9,081737	15,000000	3,000000	10,000000	54,793103	7,471787	62,264890	33,16935484
2464	LA SELVA CARMEN	GROTTE DI SAN GIACINTO SOCIETA' AGRICOLA S.R.L.	8,155056	0,000000	12,000000	8,000000	9,077528	9,000000	3,000000	10,000000	59,232584	0,000000	59,232584	20,52688172
2465	STELLACCIO MARCO	FRATELLI STELLACCIO S.S.	10,000000	25,000000	0,000000	0,000000	9,000000	11,000000	10,000000	10,000000	75,000000	10,227273	85,227273	20,17473118
2466	STELLACCIO PIERPAOLO MARIA	FRATELLI STELLACCIO S.S.	10,000000	25,000000	0,000000	0,000000	9,000000	11,000000	10,000000	10,000000	75,000000	10,227273	85,227273	20,17473118
2467	DE LILLO EMANUELA	SOCIETA' AGRICOLA DONNA TERESA S.S.	10,000000	20,000000	0,000000	8,000000	9,000000	11,000000	7,000000	10,000000	75,000000	10,227273	85,227273	28,52419355
2468	DE LILLO MARIA TERESA	SOCIETA' AGRICOLA DONNA TERESA S.S.	10,000000	20,000000	0,000000	8,000000	9,000000	11,000000	7,000000	10,000000	75,000000	10,227273	85,227273	28,52419355
2469	RIZZO PIERPAOLO	RIZZO PIERPAOLO	10,000000	0,000000	0,000000	8,000000	7,000000	11,000000	7,000000	10,000000	53,000000	7,227273	60,227273	19,71236559
2470	NUZZI SAVERIO	NUZZI SAVERIO	8,000000	0,000000	0,000000	8,000000	9,000000	11,000000	7,000000	10,000000	53,000000	7,227273	60,227273	20,66935484
2471	FORTE DOMENICO	FORTE DOMENICO	8,000000	0,000000	0,000000	8,000000	9,000000	11,000000	7,000000	10,000000	53,000000	7,227273	60,227273	26,82526882
2472	GIAMPETRUZZI FRANCESCO	GIAMPETRUZZI FRANCESCO	10,000000	0,000000	0,000000	8,000000	7,000000	11,000000	7,000000	10,000000	53,000000	7,227273	60,227273	29,59677419
2473	PATI ANNA CHIARA	SOCIETA' SEMPLICE AGRICOLA IL QUADRIFOGLIO	8,000000	0,000000	0,000000	8,000000	9,000000	11,000000	7,000000	10,000000	53,000000	7,227273	60,227273	36,29569892
2474	PATI MARIA ROSARIA	SOCIETA' SEMPLICE AGRICOLA IL QUADRIFOGLIO	8,000000	0,000000	0,000000	8,000000	9,000000	11,000000	7,000000	10,000000	53,000000	7,227273	60,227273	36,29569892
2475	DE BENEDETTO STEFANO	DE BENEDETTO STEFANO	9,918408	0,000000	0,000000	8,000000	9,959204	13,000000	3,000000	10,000000	53,877612	7,346947	61,224559	39,69892473
2476	PINO STEFANO	PINO STEFANO	10,000000	0,000000	0,000000	8,000000	7,000000	11,000000	10,000000	10,000000	56,000000	7,636364	63,636364	33,51612903
2477	QUATELA ARTURO	QUATELA ARTURO	9,325390	0,000000	0,000000	8,000000	9,690278	15,000000	10,000000	10,000000	62,015668	8,456682	70,472350	32,19354839
2478	SARACINO VITO NICOLA	SARACINO VITO NICOLA	9,959500	0,000000	12,000000	8,000000	9,963853	15,000000	7,000000	10,000000	71,923353	0,000000	71,923353	37,09677419
2479	TUMOLO FRANCESCO	TUMOLO FRANCESCO	9,342724	25,000000	0,000000	0,000000	9,630692	13,000000	0,000000	10,000000	66,973416	9,132739	76,106155	19,32526882
2480	PAPADOPOLI FEDERICO	PAPADOPOLI FEDERICO	10,000000	0,000000	0,000000	8,000000	7,000000	7,000000	10,000000	10,000000	52,000000	7,090909	59,090909	21,93548387
2481	PUGLIESE DANIELE ANTONIO	SOCIETA' AGRICOLA SEMPLICE LAMA DI CARRO	10,000000	20,000000	0,000000	8,000000	9,000000	7,000000	10,000000	10,000000	74,000000	10,090909	84,090909	25,79435484
2482	PUGLIESE SILVIA	SOCIETA' AGRICOLA SEMPLICE LAMA DI CARRO	10,000000	20,000000	0,000000	8,000000	9,000000	7,000000	10,000000	10,000000	74,000000	10,090909	84,090909	25,79435484
2483	GALATI DARIO	SOCIETA' AGRICOLA GALATI SOCIETA' IN ACCOMANDITA SEMPLICE DI GALATI DARIO & C.	8,000000	0,000000	0,000000	8,000000	9,000000	7,000000	10,000000	10,000000	52,000000	7,090909	59,090909	33,16397849
2484	GRASSI MARIA	GRASSI MARIA	3,086420	25,000000	0,000000	8,000000	7,133333	0,000000	10,000000	10,000000	63,219753	8,620875	71,840629	18,55913978
2485	DISABATO DOMENICO	DISABATO DOMENICO	8,137465	0,000000	0,000000	8,000000	8,725071	11,000000	7,000000	10,000000	52,862535	7,208528	60,071063	25,72580645
2486	AMORESE TOMMASO	AMORESE TOMMASO	8,557393	0,000000	12,000000	8,000000	9,721303	15,000000	10,000000	10,000000	73,278697	0,000000	73,278697	22,14247312
2487	BUDRAGO MICHELE	BUDRAGO MICHELE	2,000000	0,000000	0,000000	8,000000	10,000000	0,000000	7,000000	10,000000	37,000000	5,045455	42,045455	19,88709677
2488	CIUFFREDA RAFFAELLA	CIUFFREDA RAFFAELLA	2,000000	0,000000	0,000000	8,000000	10,000000	0,000000	7,000000	10,000000	37,000000	5,045455	42,045455	21,79032258
2489	SCIRPOLI GIANNA	SCIRPOLI GIANNA	2,000000	0,000000	0,000000	8,000000	10,000000	0,000000	7,000000	10,000000	37,000000	5,045455	42,045455	29,25
2490	MANCINI IVANA	MANCINI IVANA	2,000000	0,000000	0,000000	8,000000	10,000000	0,000000	7,000000	10,000000	37,000000	5,045455	42,045455	31,66935484

PSR PUGLIA 2014 - 2020

PACCHETTO GIOVANI – Bando pubblicato nel BURP n. 87 del 28/07/2016 e ss.mm.ii.

Sottomisura 4.1.B – Sostegno per investimenti materiali e immateriali finalizzati a migliorare la redditività, la competitività e la sostenibilità delle aziende agricole singole e associate.

Dettaglio punteggi conseguiti in applicazione dei criteri di selezione di cui all'operazione 4.1.B

			PUNTEGGIO											
POSIZIONE	RICHIEDENTE PREMIO	DENOMINAZIONE AZIENDA	PRINCIPIO 1	PRINCIPIO 2	PRINCIPIO 3	PRINCIPIO 4	PRINCIPIO 5	PRINCIPIO 6	PRINCIPIO 7	PRINCIPIO 8	SUBTOTALE	PONDERAZIONE PRINCIPIO 3	TOTALE	ETA' MEDIA
2491	GIORDANI MICHELE	GIORDANI MICHELE	2,000000	0,000000	0,000000	8,000000	10,000000	0,000000	7,000000	10,000000	37,000000	5,045455	42,045455	33,69086022
2492	DEL FRATE NICOLETTA	DEL FRATE NICOLETTA	2,000000	0,000000	0,000000	8,000000	10,000000	0,000000	7,000000	10,000000	37,000000	5,045455	42,045455	34,91129032
2493	QUAGLIANO LIBERA	QUAGLIANO LIBERA	2,000000	0,000000	0,000000	8,000000	10,000000	0,000000	7,000000	10,000000	37,000000	5,045455	42,045455	38,46774194
2494	ZINGARIELLO ROSARIA POMPEA	ZINGARIELLO ROSARIA POMPEA	2,000000	0,000000	0,000000	8,000000	5,000000	15,000000	7,000000	0,000000	37,000000	5,045455	42,045455	41,14247312
2495	LA TORRE GIAMPIERO	LA TORRE GIAMPIERO	2,000000	0,000000	0,000000	8,000000	10,000000	0,000000	7,000000	10,000000	37,000000	5,045455	42,045455	24,7688172
2496	SPINELLI VITO	SPINELLI VITO	8,000000	0,000000	12,000000	8,000000	9,000000	9,000000	3,000000	10,000000	59,000000	0,000000	59,000000	19,97311828
2497	PAZIENZA GAETANA	PAZIENZA GAETANA	8,000000	0,000000	12,000000	0,000000	9,000000	11,000000	10,000000	10,000000	60,000000	0,000000	60,000000	21,69354839
2498	DE PALMA GIANLUCA	DE PALMA GIANLUCA	10,000000	0,000000	12,000000	8,000000	6,000000	11,000000	3,000000	10,000000	60,000000	0,000000	60,000000	23,57526882
2499	GORGOGLIONE VALERIA	GORGOGLIONE VALERIA	2,000000	0,000000	12,000000	8,000000	10,000000	15,000000	0,000000	10,000000	57,000000	0,000000	57,000000	24,18010753
2500	CIRROTTOLA VITA	SOCIETA' AGRICOLA FACCIADIO DI CIRROTTOLA V. & MARVULLI D. S.S.	8,000000	0,000000	12,000000	8,000000	9,000000	15,000000	10,000000	0,000000	62,000000	0,000000	62,000000	27,91666667
2501	DI CLAUDIO FRANCESCO	SOCIETA' AGRICOLA BIOALTAMURGIA.IT	8,000000	0,000000	6,000000	8,000000	9,000000	13,000000	7,000000	10,000000	61,000000	0,000000	61,000000	27,97043011
2502	DI CLAUDIO GIUSEPPE	SOCIETA' AGRICOLA BIOALTAMURGIA.IT	8,000000	0,000000	6,000000	8,000000	9,000000	13,000000	7,000000	10,000000	61,000000	0,000000	61,000000	27,97043011
2503	GRANIERI MICHELE	SOCIETA' AGRICOLA BIOALTAMURGIA.IT	8,000000	0,000000	6,000000	8,000000	9,000000	13,000000	7,000000	10,000000	61,000000	0,000000	61,000000	27,97043011
2504	SAVINO ANTONELLO	SAVINO ANTONELLO	8,000000	0,000000	6,000000	8,000000	9,000000	13,000000	7,000000	10,000000	61,000000	0,000000	61,000000	31,47043011
2505	VINO LUIGI	VINO LUIGI	10,000000	0,000000	12,000000	8,000000	6,000000	11,000000	3,000000	10,000000	60,000000	0,000000	60,000000	32,74462366
2506	DISCIPIO MARIA	DISCIPIO MARIA	8,000000	0,000000	6,000000	8,000000	9,000000	13,000000	7,000000	10,000000	61,000000	0,000000	61,000000	34,67204301
2507	DE BIASI ANNALISA	DE BIASI ANNALISA	8,000000	0,000000	6,000000	8,000000	9,000000	13,000000	7,000000	10,000000	61,000000	0,000000	61,000000	34,94086022
2508	PETRERA CESARE	PETRERA CESARE	8,000000	0,000000	12,000000	8,000000	9,000000	9,000000	3,000000	10,000000	59,000000	0,000000	59,000000	35,30107527
2509	DI VITTORIO FRANCESCO	DI VITTORIO FRANCESCO	10,000000	0,000000	6,000000	8,000000	10,000000	15,000000	3,000000	10,000000	62,000000	0,000000	62,000000	35,37903226
2510	CALO' ANNA	SOCIETA' AGRICOLA STORM NURSERY	10,000000	0,000000	12,000000	8,000000	6,000000	11,000000	3,000000	10,000000	60,000000	0,000000	60,000000	36,61021505
2511	MARINELLI ROSANNA	SOCIETA' AGRICOLA STORM NURSERY	10,000000	0,000000	12,000000	8,000000	6,000000	11,000000	3,000000	10,000000	60,000000	0,000000	60,000000	36,61021505
2512	TORRES GIULIANA	TORRES GIULIANA	8,000000	0,000000	12,000000	8,000000	9,000000	9,000000	3,000000	10,000000	59,000000	0,000000	59,000000	38,79301075
2513	ANTONICELLI FRANCESCO	ANTONICELLI FRANCESCO	8,000000	0,000000	6,000000	8,000000	9,000000	13,000000	7,000000	10,000000	61,000000	0,000000	61,000000	39,04569892
2514	FANCIULLO FRANCESCO PIO	FANCIULLO FRANCESCO PIO	8,503061	25,000000	0,000000	0,000000	9,251531	15,000000	0,000000	10,000000	67,754592	9,239262	76,993854	18,34139785
2515	MINOJA BARBARA	SOCIETA' SEMPLICE AGRICOLA "MONTEDORO PICCOLO"	9,684908	0,000000	0,000000	0,000000	9,842454	15,000000	10,000000	10,000000	54,527361	7,435549	61,962911	32,75
2516	LAMANNA ANDREA	LAMANNA ANDREA	8,462217	0,000000	0,000000	8,000000	9,231109	15,000000	10,000000	10,000000	60,693326	8,276363	68,969689	24,77956989
2517	MINOSI FRANCESCA	MINOSI FRANCESCA	9,005203	0,000000	0,000000	8,000000	9,502602	15,000000	3,000000	10,000000	54,507805	7,432882	61,940687	38,59946237
2518	CAVALLO LUCIANO	CAVALLO LUCIANO	8,607954	0,000000	12,000000	0,000000	9,303977	15,000000	7,000000	10,000000	61,911931	0,000000	61,911931	30,40322581
2519	PINTO GIOVANNI CARLO	PINTO GIOVANNI CARLO	8,524055	0,000000	0,000000	8,000000	9,262028	9,000000	7,000000	10,000000	51,786083	7,061739	58,847822	26,02150538
2520	DARGENIO GIOVANNA	SOCIETA AGRICOLA DARGENIO DI DARGENIO VINCENZO E DARGENIO GIOVANNA SOCIETA SEMPLICE	9,218128	25,000000	12,000000	8,000000	8,625789	0,000000	10,000000	10,000000	82,843917	0,000000	82,843917	20,7983871
2521	DARGENIO VINCENZO	SOCIETA AGRICOLA DARGENIO DI DARGENIO VINCENZO E DARGENIO GIOVANNA SOCIETA SEMPLICE	9,218128	25,000000	12,000000	8,000000	8,625789	0,000000	10,000000	10,000000	82,843917	0,000000	82,843917	20,7983871
2522	BLASI EMILIA	SOCIETA' AGRICOLA F.LLI BLASI S.S.	9,720911	5,000000	0,000000	8,000000	9,045352	15,000000	10,000000	10,000000	66,766263	9,104490	75,870753	33,97580645
2523	BLASI NICOLA	SOCIETA' AGRICOLA F.LLI BLASI S.S.	9,720911	5,000000	0,000000	8,000000	9,045352	15,000000	10,000000	10,000000	66,766263	9,104490	75,870753	33,97580645
2524	PERRUCCI GIUSEPPE	PERRUCCI GIUSEPPE	10,000000	0,000000	0,000000	0,000000	9,406258	15,000000	10,000000	10,000000	54,406258	7,419035	61,825293	30,41129032
2525	MARCHITELLI ANGELO	MARCHITELLI ANGELO	9,557973	0,000000	0,000000	8,000000	9,778987	15,000000	3,000000	10,000000	55,336960	7,545949	62,882909	29,44086022
2526	MEZZAPESA FRANCESCO	IL PARCO SOCIETA' AGRICOLA SEMPLICE	9,184781	0,000000	12,000000	8,000000	9,592391	7,000000	3,000000	10,000000	58,777172	0,000000	58,777172	32,64516129
2527	MEZZAPESA VITO	IL PARCO SOCIETA' AGRICOLA SEMPLICE	9,184781	0,000000	12,000000	8,000000	9,592391	7,000000	3,000000	10,000000	58,777172	0,000000	58,777172	32,64516129
2528	PISTACCHIO ANTONIO	PISTACCHIO ANTONIO	2,000000	0,000000	0,000000	0,000000	5,000000	11,000000	7,000000	10,000000	35,000000	4,772727	39,772727	40,15053763
2529	VILELLA MICHELE	VILELLA MICHELE	9,918312	0,000000	0,000000	8,000000	9,918312	15,000000	10,000000	10,000000	62,836624	8,568630	71,405254	20,74193548
2530	DI MURO GIUSEPPE	DI MURO GIUSEPPE	10,000000	0,000000	0,000000	8,000000	7,282878	15,000000	7,000000	10,000000	57,282878	7,811302	65,094180	21,83870968
2531	IACOBELLIS FELICE	IACOBELLIS FELICE	9,812754	5,000000	12,000000	8,000000	9,906377	0,000000	7,000000	10,000000	61,719131	0,000000	61,719131	21,25806452
2532	PEDONE MARIA ANTONIA	PEDONE MARIA ANTONIA	9,610130	0,000000	0,000000	8,000000	9,805065	13,000000	3,000000	10,000000	53,415194	7,283890	60,699085	22,71505376
2533	CARRIERI PIERA	CARRIERI PIERA	10,000000	0,000000	0,000000	8,000000	7,000000	15,000000	10,000000	10,000000	60,000000	8,181818	68,181818	36,08064516
2534	ARDITO FEDERICA	SOCIETA' SEMPLICE AGRICOLA ARDITO SIMONE E ARDITO FEDERICA	8,851092	0,000000	12,000000	8,000000	8,699714	9,000000	10,000000	10,000000	66,550806	0,000000	66,550806	20,59543011
2535	ARDITO SIMONE	SOCIETA' SEMPLICE AGRICOLA ARDITO SIMONE E ARDITO FEDERICA	8,851092	0,000000	12,000000	8,000000	8,699714	9,000000	10,000000	10,000000	66,550806	0,000000	66,550806	20,59543011
2536	RONCETTI DOMENICO	RONCETTI DOMENICO	2,000000	0,000000	0,000000	0,000000	9,000000	15,000000	10,000000	10,000000	46,000000	6,272727	52,272727	20,45430108
2537	MONTRONE MASSIMO	AZIENDA AGRICOLA PROFUMI DI MURGIA DI MONTRONE MASSIMO, VALLARELLA LAURA E PISTILLO FABIANA SOC.SEMPLICE AGRICOLA	9,922788	0,000000	12,000000	8,000000	9,909037	9,000000	7,000000	10,000000	65,831825	0,000000	65,831825	23,84229391
2538	PISTILLO FABIANA	AZIENDA AGRICOLA PROFUMI DI MURGIA DI MONTRONE MASSIMO, VALLARELLA LAURA E PISTILLO FABIANA SOC.SEMPLICE AGRICOLA	9,922788	0,000000	12,000000	8,000000	9,909037	9,000000	7,000000	10,000000	65,831825	0,000000	65,831825	23,84229391
2539	VALLARELLA LAURA	AZIENDA AGRICOLA PROFUMI DI MURGIA DI MONTRONE MASSIMO, VALLARELLA LAURA E PISTILLO FABIANA SOC.SEMPLICE AGRICOLA	9,922788	0,000000	12,000000	8,000000	9,909037	9,000000	7,000000	10,000000	65,831825	0,000000	65,831825	23,84229391

ALLEGATO A2

PSR PUGLIA 2014 - 2020

PACCHETTO GIOVANI – Bando pubblicato nel BURP n. 87 del 28/07/2016 e ss.mm.ii.

Sottomisura 4.1.B – Sostegno per investimenti materiali e immateriali finalizzati a migliorare la redditività, la competitività e la sostenibilità delle aziende agricole singole e associate.

Dettaglio punteggi conseguiti in applicazione dei criteri di selezione di cui all'operazione 4.1.B

			PUNTEGGIO											
POSIZIONE	RICHIEDENTE PREMIO	DENOMINAZIONE AZIENDA	PRINCIPIO 1	PRINCIPIO 2	PRINCIPIO 3	PRINCIPIO 4	PRINCIPIO 5	PRINCIPIO 6	PRINCIPIO 7	PRINCIPIO 8	SUBTOTALE	PONDERAZIONE PRINCIPIO 3	TOTALE	ETA' MEDIA
2540	COLAFRANCESCO FRANCESCA	COLAFRANCESCO FRANCESCA	2,000000	0,000000	0,000000	8,000000	9,617531	0,000000	7,000000	10,000000	36,617531	4,993300	41,610831	29,91397849
2541	PARMA COSTANTINO	PARMA COSTANTINO	8,388426	0,000000	12,000000	0,000000	9,194213	15,000000	7,000000	10,000000	61,582639	0,000000	61,582639	25,08602151
2542	DITOMA MARIA	DITOMA MARIA	9,676733	10,000000	12,000000	8,000000	9,000000	15,000000	7,000000	10,000000	80,676733	0,000000	80,676733	23,80645161
2543	QUACQUARELLI MARIO	QUACQUARELLI MARIO	8,953786	15,000000	0,000000	8,000000	9,230687	15,000000	10,000000	10,000000	76,184473	10,388792	86,573264	27,48387097
2544	GASPARRI CAMILLO	GASPARRI CAMILLO	7,339604	15,000000	12,000000	8,000000	10,000000	0,000000	10,000000	10,000000	72,339604	0,000000	72,339604	37,99462366
2545	MARCONE GIUSEPPE	MARCONE GIUSEPPE	8,934931	0,000000	0,000000	8,000000	10,000000	15,000000	10,000000	10,000000	61,934931	8,445672	70,380603	25,69892473
2546	CARONE ANGELA	CARONE ANGELA	8,085468	0,000000	0,000000	8,000000	8,425773	7,000000	10,000000	10,000000	51,511242	7,024260	58,535502	19,58602151
2547	AYROLDI FRANCESCA	MASSERIA VALENTE SOCIETA' AGRICOLA DI MARIANNA AYROLDI & C SAS	9,667460	0,000000	0,000000	8,000000	9,833730	7,000000	7,000000	10,000000	51,501190	7,022890	58,524080	35,09274194
2548	AYROLDI MARIANNA	MASSERIA VALENTE SOCIETA' AGRICOLA DI MARIANNA AYROLDI & C SAS	9,667460	0,000000	0,000000	8,000000	9,833730	7,000000	7,000000	10,000000	51,501190	7,022890	58,524080	35,09274194
2549	TROIANO SIMONA COSTANZA	TROIANO SIMONA COSTANZA	9,020934	15,000000	12,000000	8,000000	9,489533	11,000000	10,000000	10,000000	84,510467	0,000000	84,510467	23,95430108
2550	BIANCO ROSANNA	BIANCO ROSANNA	8,240557	0,000000	0,000000	8,000000	8,240557	7,000000	10,000000	10,000000	51,481114	7,020152	58,501265	34,83064516
2551	FAZIO ANTONIO	FAZIO ANTONIO	9,181382	0,000000	12,000000	8,000000	9,890471	15,000000	10,000000	10,000000	74,071853	0,000000	74,071853	39,61290323
2552	BISCEGLIE TERESA	BISCEGLIE TERESA	7,970148	0,000000	12,000000	8,000000	9,270007	13,000000	10,000000	10,000000	70,240154	0,000000	70,240154	24,7688172
2553	CRUCIANO NAZARIO MARIA	CRUCIANO NAZARIO MARIA	9,162604	15,000000	12,000000	8,000000	7,325209	15,000000	10,000000	10,000000	86,487813	0,000000	86,487813	19,42741935
2554	CAPONIO STEFANO	CAPONIO STEFANO	9,877508	0,000000	0,000000	8,000000	5,333441	13,000000	7,000000	10,000000	53,210949	7,256039	60,466988	25,49462366
2555	ROCCIA ANTONIO	ROCCIA ANTONIO	2,000000	0,000000	0,000000	8,000000	8,435895	15,000000	3,000000	0,000000	36,435895	4,968531	41,404426	32,30913978
2556	CONTEGIACOMO AMEDEO	CONTEGIACOMO AMEDEO	9,601745	0,000000	12,000000	8,000000	9,800873	15,000000	7,000000	0,000000	61,402618	0,000000	61,402618	39,93817204
2557	GUGLIELMI MARIA	GUGLIELMI MARIA	10,000000	0,000000	0,000000	8,000000	10,000000	15,000000	7,000000	10,000000	60,000000	8,181818	68,181818	28,95967742
2558	DELFONTE CHIARA	DELFONTE CHIARA	8,000000	10,000000	0,000000	8,000000	8,000000	0,000000	10,000000	10,000000	54,000000	7,363636	61,363636	27,33602151
2559	CECI GINISTRELLI NICOLO'	CECI GINISTRELLI NICOLO'	8,000000	15,000000	0,000000	8,000000	10,000000	15,000000	10,000000	10,000000	76,000000	10,363636	86,363636	27,51344086
2560	ROMANO MARIA PIA	ROMANO MARIA PIA	10,000000	25,000000	0,000000	0,000000	9,000000	15,000000	7,000000	10,000000	76,000000	10,363636	86,363636	29,32526882
2561	MOLINARI PAOLO	AZIENDA AGRICOLA MOLINARI - SOCIETA' AGRICOLA SEMPLICE	9,617362	0,000000	6,000000	8,000000	7,741942	11,000000	7,000000	10,000000	59,359304	0,000000	59,359304	39,0188172
2562	PRISCIANTELLI ANGELA	AZIENDA AGRICOLA MOLINARI - SOCIETA' AGRICOLA SEMPLICE	9,617362	0,000000	6,000000	8,000000	7,741942	11,000000	7,000000	10,000000	59,359304	0,000000	59,359304	39,0188172
2563	CIANI PASQUA	CIANI PASQUA	9,317954	0,000000	0,000000	0,000000	9,658977	15,000000	10,000000	10,000000	53,976931	7,360491	61,337421	29,75268817
2564	CERVELLERA UMBERTO	CERVELLERA UMBERTO	8,167804	0,000000	0,000000	8,000000	8,167804	7,000000	10,000000	10,000000	51,335608	7,000310	58,335918	23,04569892
2565	NOTARNICOLA VINCENZO	SOCIETA AGRICOLA SANTA ROSA S.R.L.	8,000000	0,000000	0,000000	8,000000	8,197579	11,000000	7,000000	10,000000	52,197579	7,117852	59,315431	20,28763441
2566	GRECO GIUSEPPE	SOCIETA' AGRICOLA TERRE DEI GRECO SOCIETA' SEMPLICE	8,061745	0,000000	0,000000	8,000000	8,061745	11,000000	7,000000	10,000000	52,123490	7,107749	59,231239	25,80510753
2567	GRECO MARIANGELA	SOCIETA' AGRICOLA TERRE DEI GRECO SOCIETA' SEMPLICE	8,061745	0,000000	0,000000	8,000000	8,061745	11,000000	7,000000	10,000000	52,123490	7,107749	59,231239	25,80510753
2568	ANELLI MARIA	ANELLI MARIA	10,000000	15,000000	0,000000	8,000000	9,000000	13,000000	10,000000	10,000000	75,000000	10,227273	85,227273	38,77956989
2569	SAPONARO CHIARA	SAPONARO CHIARA	10,000000	0,000000	0,000000	0,000000	10,000000	13,000000	10,000000	10,000000	53,000000	7,227273	60,227273	19,83064516
2570	CICCIMARRA ANGELA	COLAMONACO AGRI SOC. SEMPL.	10,000000	0,000000	0,000000	8,000000	5,000000	13,000000	7,000000	10,000000	53,000000	7,227273	60,227273	31,12096774
2571	COLAMONACO VITTORIO	COLAMONACO AGRI SOC. SEMPL.	10,000000	0,000000	0,000000	8,000000	5,000000	13,000000	7,000000	10,000000	53,000000	7,227273	60,227273	31,12096774
2572	MARUOTTI FEDERICO	MARUOTTI FEDERICO	7,427394	10,000000	0,000000	8,000000	7,513246	15,000000	7,000000	10,000000	64,940640	8,855542	73,796182	29,57526882
2573	LEONETTI FRANCESCO	LEONETTI FRANCESCO	10,000000	0,000000	0,000000	8,000000	9,868009	13,000000	10,000000	10,000000	60,868009	8,300183	69,168192	26,99462366
2574	DE SANTIS VALENTINA	SOCIETA' AGRICOLA SEMPLICE OLI ET AMO	4,997249	0,000000	0,000000	8,000000	9,499541	11,000000	10,000000	10,000000	53,496790	7,295017	60,791807	33,48521505
2575	SBROCCHI MARIA ROSARIA	SOCIETA' AGRICOLA SEMPLICE OLI ET AMO	4,997249	0,000000	0,000000	8,000000	9,499541	11,000000	10,000000	10,000000	53,496790	7,295017	60,791807	33,48521505
2576	CORNACCHIA LUCIANA	AZIENDA AGRICOLA SANTA LUCIA S.S.	8,000000	5,000000	0,000000	8,000000	8,183541	9,000000	3,000000	10,000000	51,183541	6,979574	58,163115	28,61962366
2577	CORNACCHIA MICHELE	AZIENDA AGRICOLA SANTA LUCIA S.S.	8,000000	5,000000	0,000000	8,000000	8,183541	9,000000	3,000000	10,000000	51,183541	6,979574	58,163115	28,61962366
2578	CALO' FRANCESCA	CALO' FRANCESCA	10,000000	0,000000	0,000000	8,000000	8,928083	13,000000	3,000000	10,000000	52,928083	7,217466	60,145549	21,6827957
2579	ABRUSCI CAMILLA	ABRUSCI CAMILLA	8,095158	0,000000	6,000000	8,000000	9,047579	11,000000	7,000000	10,000000	59,142737	0,000000	59,142737	30,4811828
2580	MIGGIANO DANIEL	MIGGIANO DANIEL	8,000000	25,000000	0,000000	0,000000	9,000000	15,000000	0,000000	10,000000	67,000000	9,136364	76,136364	19,58333333
2581	BAGLIVO CRISTINA	BAGLIVO CRISTINA	8,000000	25,000000	0,000000	0,000000	9,000000	15,000000	0,000000	10,000000	67,000000	9,136364	76,136364	33,32526882
2582	MURCIANO FABIOLA	MURCIANO FABIOLA	8,000000	25,000000	0,000000	0,000000	9,000000	15,000000	0,000000	10,000000	67,000000	9,136364	76,136364	36,39784946
2583	TOMMASI SAMUELE	TOMMASI SAMUELE	8,000000	25,000000	0,000000	0,000000	9,000000	15,000000	0,000000	10,000000	67,000000	9,136364	76,136364	38,80645161
2584	MUSA CARLO	MUSA CARLO	9,201985	5,000000	12,000000	8,000000	10,000000	9,000000	7,000000	10,000000	70,201985	0,000000	70,201985	20,54569892
2585	VOLPE ROCCO	VOLPE ROCCO	9,728879	0,000000	0,000000	8,000000	9,864439	15,000000	7,000000	10,000000	59,593318	8,126362	67,719680	29,32258065
2586	LOPOPOLO FULVIO	LOPOPOLO FULVIO	8,426507	0,000000	12,000000	8,000000	9,216566	15,000000	10,000000	10,000000	72,643073	0,000000	72,643073	24,51075269
2587	VENDITTI MARIA GRAZIA	VENDITTI MARIA GRAZIA	3,952276	0,000000	0,000000	8,000000	9,755966	15,000000	7,000000	10,000000	53,708241	7,323851	61,032092	22,2688172
2588	LEONE ANTONIO	LEONE ANTONIO	8,651136	0,000000	12,000000	8,000000	9,000000	11,000000	10,000000	10,000000	68,651136	0,000000	68,651136	24,99193548
2589	PAGANO PAOLO	PAGANO PAOLO	9,519382	0,000000	12,000000	8,000000	9,888206	13,000000	3,000000	10,000000	65,407588	0,000000	65,407588	19,90860215
2590	LOTITO NICOLA	LOTITO NICOLA	8,296916	5,000000	6,000000	8,000000	9,000000	13,000000	10,000000	10,000000	69,296916	0,000000	69,296916	24,17741935
2591	SPADA GIOVANNI	SOCIETA' AGRICOLA SPADA DI SPADA LEONARDO & C. S.A.S	10,000000	0,000000	0,000000	8,000000	10,000000	11,000000	3,000000	10,000000	52,000000	7,090909	59,090909	19,01478495
2592	SPADA LEONARDO	SOCIETA' AGRICOLA SPADA DI SPADA LEONARDO & C. S.A.S	10,000000	0,000000	0,000000	8,000000	10,000000	11,000000	3,000000	10,000000	52,000000	7,090909	59,090909	19,01478495
2593	ABBRACCIAVENTO GIACOMO	ABBRACCIAVENTO GIACOMO	8,000000	0,000000	0,000000	8,000000	8,000000	11,000000	7,000000	10,000000	52,000000	7,090909	59,090909	25,46505376

PSR PUGLIA 2014 - 2020

PACCHETTO GIOVANI – Bando pubblicato nel BURP n. 87 del 28/07/2016 e ss.mm.ii.

Sottomisura 4.1.B – Sostegno per investimenti materiali e immateriali finalizzati a migliorare la redditività, la competitività e la sostenibilità delle aziende agricole singole e associate.

Dettaglio punteggi conseguiti in applicazione dei criteri di selezione di cui all'operazione 4.1.B

			PUNTEGGIO											
POSIZIONE	RICHIEDENTE PREMIO	DENOMINAZIONE AZIENDA	PRINCIPIO 1	PRINCIPIO 2	PRINCIPIO 3	PRINCIPIO 4	PRINCIPIO 5	PRINCIPIO 6	PRINCIPIO 7	PRINCIPIO 8	SUBTOTALE	PONDERAZIONE PRINCIPIO 3	TOTALE	ETA' MEDIA
2594	CARDANO FRANCESCO	BOSCO LA CAVALLERIZZA SOCIETA' AGRICOLA SEMPLICE	8,000000	0,000000	0,000000	8,000000	8,000000	11,000000	7,000000	10,000000	52,000000	7,090909	59,090909	33,31989247
2595	CARDANO ROSSELLA	BOSCO LA CAVALLERIZZA SOCIETA' AGRICOLA SEMPLICE	8,000000	0,000000	0,000000	8,000000	8,000000	11,000000	7,000000	10,000000	52,000000	7,090909	59,090909	33,31989247
2596	LOFRESE GIUSEPPINA	BOSCO LA CAVALLERIZZA SOCIETA' AGRICOLA SEMPLICE	8,000000	0,000000	0,000000	8,000000	8,000000	11,000000	7,000000	10,000000	52,000000	7,090909	59,090909	33,31989247
2597	PALLADINO MARIA MICHELA	PALLADINO MARIA MICHELA	2,000000	0,000000	0,000000	8,000000	8,787509	9,000000	7,000000	10,000000	44,787509	6,107388	50,894897	28,05376344
2598	PASTORE SANDRO	PASTORE SANDRO	8,000000	0,000000	0,000000	8,000000	8,000000	11,000000	7,000000	10,000000	52,000000	7,090909	59,090909	21,45698925
2599	RIZZI GIANLUIGI	SOCIETA' AGRICOLA FUNGHI DELLA MURGIA DI RIZZI G. E C. SAS	9,816090	10,000000	6,000000	8,000000	6,197267	0,000000	7,000000	10,000000	57,013357	0,000000	57,013357	30,02688172
2600	SASSO FRANCESCO	SASSO FRANCESCO	8,000000	0,000000	12,000000	0,000000	9,000000	15,000000	7,000000	10,000000	61,000000	0,000000	61,000000	18,49193548
2601	MACCARONE MATTEO LUIGI	MACCARONE MATTEO LUIGI	2,000000	0,000000	12,000000	0,000000	10,000000	0,000000	7,000000	10,000000	41,000000	0,000000	41,000000	18,84408602
2602	CAPUTO CONCETTA	AZIENDA AGRICOLA DI CAPUTO LEONARDO & C. S.A.S. - SOCIETA' AGRICO LA	8,000000	0,000000	6,000000	8,000000	9,000000	11,000000	7,000000	10,000000	59,000000	0,000000	59,000000	19,7688172
2603	CAPUTO LEONARDO	AZIENDA AGRICOLA DI CAPUTO LEONARDO & C. S.A.S. - SOCIETA' AGRICO LA	8,000000	0,000000	6,000000	8,000000	9,000000	11,000000	7,000000	10,000000	59,000000	0,000000	59,000000	19,7688172
2604	VANNELLA MARIKA	VANNELLA MARIKA	8,000000	0,000000	12,000000	0,000000	9,000000	15,000000	7,000000	10,000000	61,000000	0,000000	61,000000	20,12365591
2605	FINIZIO VINCENZO	FINIZIO VINCENZO	2,000000	0,000000	12,000000	0,000000	10,000000	0,000000	7,000000	10,000000	41,000000	0,000000	41,000000	20,54569892
2606	MARASCO CARLO	SOCIETA' AGRICOLA F.LLI MARASCO S.S.	10,000000	15,000000	12,000000	8,000000	9,000000	9,000000	10,000000	10,000000	83,000000	0,000000	83,000000	21,50537634
2607	MARASCO PAOLO	SOCIETA' AGRICOLA F.LLI MARASCO S.S.	10,000000	15,000000	12,000000	8,000000	9,000000	9,000000	10,000000	10,000000	83,000000	0,000000	83,000000	21,50537634
2608	MAIORANO ROCCO PIO	MAIORANO ROCCO PIO	2,000000	0,000000	12,000000	0,000000	10,000000	0,000000	7,000000	10,000000	41,000000	0,000000	41,000000	22,72849462
2609	BASILE ERICA LIBERA PIA	BASILE ERICA LIBERA PIA	2,000000	0,000000	12,000000	0,000000	10,000000	0,000000	7,000000	10,000000	41,000000	0,000000	41,000000	23,06182796
2610	ANTONACCI ANTONIO	ANTONACCI ANTONIO	2,000000	0,000000	12,000000	0,000000	10,000000	0,000000	7,000000	10,000000	41,000000	0,000000	41,000000	24,9516129
2611	COFANO CIRO	COFANO CIRO	10,000000	0,000000	12,000000	8,000000	9,000000	15,000000	7,000000	10,000000	71,000000	0,000000	71,000000	25,64516129
2612	TERRONE BARBARA	TERRONE BARBARA	8,000000	0,000000	12,000000	0,000000	9,000000	15,000000	7,000000	10,000000	61,000000	0,000000	61,000000	26,44892473
2613	MATTEI MONIA	MATTEI MONIA	8,000000	0,000000	12,000000	0,000000	9,000000	15,000000	7,000000	10,000000	61,000000	0,000000	61,000000	26,83602151
2614	PALMIERI DAVIDE	PALMIERI DAVIDE	8,000000	0,000000	12,000000	0,000000	9,000000	15,000000	7,000000	10,000000	61,000000	0,000000	61,000000	30,46774194
2615	PEDE JACOPO	PEDE JACOPO	8,000000	0,000000	12,000000	0,000000	9,000000	15,000000	7,000000	10,000000	61,000000	0,000000	61,000000	30,66935484
2616	BACCARO FRANCESCO	BACCARO FRANCESCO	8,000000	0,000000	12,000000	0,000000	9,000000	15,000000	7,000000	10,000000	61,000000	0,000000	61,000000	31,60752688
2617	BUIZZA SILVIA	BUIZZA SILVIA	8,000000	0,000000	12,000000	0,000000	9,000000	15,000000	7,000000	10,000000	61,000000	0,000000	61,000000	31,95698925
2618	BALLIANA FRANCESCO	BALLIANA FRANCESCO	8,000000	0,000000	12,000000	0,000000	9,000000	15,000000	7,000000	10,000000	61,000000	0,000000	61,000000	34,13978495
2619	DI PERNA ANTONELLA	DI PERNA ANTONELLA	2,000000	0,000000	12,000000	0,000000	10,000000	0,000000	7,000000	10,000000	41,000000	0,000000	41,000000	34,64516129
2620	PIZZARELLI FLAVIO DIEGO	PIZZARELLI FLAVIO DIEGO	2,000000	0,000000	12,000000	0,000000	10,000000	0,000000	7,000000	10,000000	41,000000	0,000000	41,000000	35,0672043
2621	ARRE' LORENZA	ARRE' LORENZA	8,000000	0,000000	12,000000	0,000000	9,000000	15,000000	7,000000	10,000000	61,000000	0,000000	61,000000	36,91666667
2622	DI BLASIO ANGELA	DI BLASIO ANGELA	2,000000	0,000000	12,000000	0,000000	9,993026	0,000000	7,000000	10,000000	40,993026	0,000000	40,993026	24,85215054
2623	DISABATO ANTONIO	DISABATO M. E A. S.A.S. AGRICOLA	8,000000	0,000000	0,000000	8,000000	8,018782	7,000000	10,000000	10,000000	51,018782	6,957107	57,975889	24,45698925
2624	DISABATO MARICA	DISABATO M. E A. S.A.S. AGRICOLA	8,000000	0,000000	0,000000	8,000000	8,018782	7,000000	10,000000	10,000000	51,018782	6,957107	57,975889	24,45698925
2625	CALO' SERENA	CALO' SERENA	10,000000	0,000000	0,000000	8,000000	8,776185	13,000000	3,000000	10,000000	52,776185	7,196753	59,972938	24,85752688
2626	DI MAGGIO FLORIANA	DI MAGGIO FLORIANA	8,433526	0,000000	0,000000	8,000000	9,216763	15,000000	3,000000	10,000000	53,650289	7,315949	60,966238	27,61021505
2627	INNOCENTE GABRIELE	SOCIETA' AGRICOLA MASSERIA CAGNAZZI S.N.C. DEI F.LLI INNOCENTE LORETTA E GABRIELE	8,227954	0,000000	0,000000	8,000000	7,658070	11,000000	7,000000	10,000000	51,886023	7,075367	58,961390	23,27822581
2628	INNOCENTE LORETTA	SOCIETA' AGRICOLA MASSERIA CAGNAZZI S.N.C. DEI F.LLI INNOCENTE LORETTA E GABRIELE	8,227954	0,000000	0,000000	8,000000	7,658070	11,000000	7,000000	10,000000	51,886023	7,075367	58,961390	23,27822581
2629	MALCANGI LUIGI	MALCANGI LUIGI	9,397250	0,000000	12,000000	8,000000	10,000000	15,000000	7,000000	10,000000	71,397250	0,000000	71,397250	35,5672043
2630	BARBIERI GIUSTINA	AGRI BARBIERI Societa' Semplice Agricola	8,000000	0,000000	0,000000	8,000000	8,000000	7,000000	10,000000	10,000000	51,000000	6,954545	57,954545	20,7405914
2631	BARBIERI VITO	AGRI BARBIERI Societa' Semplice Agricola	8,000000	0,000000	0,000000	8,000000	8,000000	7,000000	10,000000	10,000000	51,000000	6,954545	57,954545	20,7405914
2632	MICCOLIS DOMENICO	MICCOLIS DOMENICO	8,000000	0,000000	0,000000	8,000000	8,000000	7,000000	10,000000	10,000000	51,000000	6,954545	57,954545	23,45967742
2633	NOTARNICOLA VITO	MASSERIA PANTANELLO SOCIETA' AGRICOLA SRL	8,000000	0,000000	0,000000	8,000000	8,000000	7,000000	10,000000	10,000000	51,000000	6,954545	57,954545	27,4327957
2634	LEOGRANDE ALESSANDRO	LEOGRANDE ALESSANDRO	8,000000	0,000000	0,000000	8,000000	8,000000	7,000000	10,000000	10,000000	51,000000	6,954545	57,954545	31,68010753
2635	MONTENEGRO DANIELE	MONTENEGRO DANIELE	8,000000	0,000000	0,000000	8,000000	9,000000	9,000000	7,000000	10,000000	51,000000	6,954545	57,954545	31,83870968
2636	DI PALO MICHELE	DI PALO MICHELE	8,000000	0,000000	0,000000	8,000000	9,000000	9,000000	7,000000	10,000000	51,000000	6,954545	57,954545	35,16666667
2637	DE ANGELIS POTITO	DE ANGELIS POTITO	2,000000	5,000000	0,000000	0,000000	9,000000	0,000000	10,000000	10,000000	36,000000	4,909091	40,909091	21,74731183
2638	RICUCCI ANNAMARIA	RICUCCI ANNAMARIA	2,000000	0,000000	0,000000	8,000000	9,000000	0,000000	7,000000	10,000000	36,000000	4,909091	40,909091	34,68010753
2639	ROSATO FRANCESCA	ROSATO FRANCESCA	8,370983	0,000000	0,000000	8,000000	9,185492	15,000000	3,000000	10,000000	53,556475	7,303156	60,859630	20,21505376
2640	SANTALOIA SERENA	SANTALOIA SERENA	9,901424	0,000000	12,000000	8,000000	8,934572	15,000000	7,000000	0,000000	60,835996	0,000000	60,835996	37,59677419
2641	STRAGAPEDE MICHELE	STRAGAPEDE MICHELE	10,000000	0,000000	6,000000	8,000000	7,283211	13,000000	7,000000	10,000000	61,283211	0,000000	61,283211	21,69623656
2642	VANTAGGIATO FEDERICO	VANTAGGIATO FEDERICO	2,000000	25,000000	0,000000	8,000000	5,503848	15,000000	10,000000	10,000000	75,503848	10,295979	85,799827	22,40591398
2643	DE NAPOLI MARIA	DE NAPOLI MARIA	10,000000	0,000000	0,000000	8,000000	10,000000	15,000000	10,000000	10,000000	63,000000	8,590909	71,590909	39,84408602
2644	BRISICHELLA SABINO	BRISICHELLA SABINO	8,571429	0,000000	0,000000	8,000000	8,428571	15,000000	7,000000	10,000000	57,000000	7,772727	64,772727	19,98655914
2645	MONACO ANGELO	MONACO ANGELO	10,000000	0,000000	0,000000	8,000000	8,000000	13,000000	0,000000	10,000000	49,000000	6,681818	55,681818	39,26075269

ALLEGATO A2

PSR PUGLIA 2014 - 2020

PACCHETTO GIOVANI – Bando pubblicato nel BURP n. 87 del 28/07/2016 e ss.mm.ii.

Sottomisura 4.1.B – Sostegno per investimenti materiali e immateriali finalizzati a migliorare la redditività, la competitività e la sostenibilità delle aziende agricole singole e associate.

Dettaglio punteggi conseguiti in applicazione dei criteri di selezione di cui all'operazione 4.1.B

			PUNTEGGIO											
POSIZIONE	RICHIEDENTE PREMIO	DENOMINAZIONE AZIENDA	PRINCIPIO 1	PRINCIPIO 2	PRINCIPIO 3	PRINCIPIO 4	PRINCIPIO 5	PRINCIPIO 6	PRINCIPIO 7	PRINCIPIO 8	SUBTOTALE	PONDERAZIONE PRINCIPIO 3	TOTALE	ETA' MEDIA
2646	STASI VITO	STASI VITO	8,239669	0,000000	0,000000	8,000000	9,119835	15,000000	3,000000	10,000000	53,359504	7,276296	60,635800	38,15053763
2647	BRUNO VITIANA	BRUNO VITIANA	8,222556	0,000000	0,000000	8,000000	9,111278	15,000000	3,000000	10,000000	53,333834	7,272796	60,606630	21,73387097
2648	LAMONACA GIUSEPPE	LAMONACA GIUSEPPE	8,000000	15,000000	12,000000	8,000000	9,578705	11,000000	10,000000	10,000000	83,578705	0,000000	83,578705	38,05645161
2649	TORCELLO ANTONELLO	TORCELLO ANTONELLO	10,000000	0,000000	0,000000	8,000000	7,000000	15,000000	10,000000	10,000000	60,000000	8,181818	68,181818	25,69354839
2650	ROMAGNOLO CLAUDIO	ROMAGNOLO CLAUDIO	2,000000	0,000000	12,000000	0,000000	9,570208	0,000000	7,000000	10,000000	40,570208	0,000000	40,570208	21,83333333
2651	REDAVID CHIARA	UVA NATURA SOCIETA' AGRICOLA SEMPLICE	8,000000	0,000000	12,000000	8,000000	9,000000	9,000000	10,000000	10,000000	66,000000	0,000000	66,000000	22,3172043
2652	REDAVID CLARISSA	UVA NATURA SOCIETA' AGRICOLA SEMPLICE	8,000000	0,000000	12,000000	8,000000	9,000000	9,000000	10,000000	10,000000	66,000000	0,000000	66,000000	22,3172043
2653	REDAVID GRAZIANA	UVA NATURA SOCIETA' AGRICOLA SEMPLICE	8,000000	0,000000	12,000000	8,000000	9,000000	9,000000	10,000000	10,000000	66,000000	0,000000	66,000000	22,3172043
2654	CORTESE DOMENICO	CORTESE DOMENICO	8,130208	0,000000	12,000000	8,000000	9,308261	15,000000	10,000000	10,000000	72,438470	0,000000	72,438470	40,2311828
2655	GUERRIERO BARBARA	AZIENDA AGRICOLA BARBARA GUERRIERO SOCIETA' A RESPOSABILITA' LIMITATA SEMPLIFICATA AGRICOLA UNIPERSONALE	8,000000	5,000000	0,000000	8,000000	6,000000	15,000000	10,000000	10,000000	62,000000	8,454545	70,454545	22,31182796
2656	RENNA CHILLINO DAVIDE	RENNA CHILLINO DAVIDE	10,000000	15,000000	0,000000	0,000000	9,813519	15,000000	10,000000	10,000000	69,813519	9,520025	79,333544	33,84408602
2657	BOZZA MARTINA	BOZZA MARTINA	8,000000	0,000000	12,000000	0,000000	8,358505	15,000000	7,000000	10,000000	60,358505	0,000000	60,358505	22,34677419
2658	D'AURIA ROSA	SOCIETA' AGRICOLA TERRA MIA 2 S.A.S. DI D'AURIA ROSA	10,000000	15,000000	0,000000	8,000000	9,000000	9,000000	10,000000	10,000000	71,000000	9,681818	80,681818	19,10215054
2659	FILANNINO ROSANNA	FILANNINO ROSANNA	8,173913	0,000000	12,000000	8,000000	8,758356	15,000000	10,000000	10,000000	71,932270	0,000000	71,932270	25,55107527
2660	BUFANO FABIANA	AGRICOLA FABIANNA SOCIETA' SEMPLICE	9,842002	0,000000	12,000000	0,000000	9,921001	11,000000	10,000000	10,000000	62,763003	0,000000	62,763003	34,65591398
2661	CIAURRO ANNA	AGRICOLA FABIANNA SOCIETA' SEMPLICE	9,842002	0,000000	12,000000	0,000000	9,921001	11,000000	10,000000	10,000000	62,763003	0,000000	62,763003	34,65591398
2662	LANZILLOTTA DOMENICA	LANZILLOTTA DOMENICA	8,000000	0,000000	12,000000	8,000000	9,000000	15,000000	10,000000	10,000000	72,000000	0,000000	72,000000	36,25268817
2663	COLUCCI MARIO	SCARAFILE SOCIETA' AGRICOLA S.R.L. SEMPLIFICATA	9,530919	0,000000	12,000000	0,000000	9,765460	9,000000	7,000000	10,000000	57,296379	0,000000	57,296379	23,28763441
2664	CLEMENTE PIETRO	CLEMENTE PIETRO	2,000000	0,000000	0,000000	8,000000	5,000000	15,000000	3,000000	10,000000	43,000000	5,863636	48,863636	38,1344086
2665	URSI MARILISA	URSI MARILISA	8,024219	0,000000	0,000000	8,000000	9,012110	15,000000	3,000000	10,000000	53,036329	7,232227	60,268556	35,3844086
2666	LOIACONO SALVATORE	LOIACONO SALVATORE	9,627053	0,000000	6,822114	8,000000	9,813526	11,000000	3,000000	10,000000	58,262693	0,000000	58,262693	20,89247312
2667	GALLO ALESSANDRA PIA	GALLO ALESSANDRA PIA	8,000000	20,000000	0,000000	8,000000	7,000000	15,000000	7,000000	10,000000	75,000000	10,227273	85,227273	22,41129032
2668	TOTARO FAUSTINA	TOTARO FAUSTINA	10,000000	20,000000	0,000000	8,000000	9,000000	15,000000	3,000000	10,000000	75,000000	10,227273	85,227273	36,54032258
2669	FORTUNATO MARIA ANTONIETTA	FORTUNATO MARIA ANTONIETTA	8,000000	0,000000	0,000000	8,000000	9,000000	15,000000	3,000000	10,000000	53,000000	7,227273	60,227273	40,90322581
2670	SCOMMEGNA ANTONELLA	SCOMMEGNA ANTONELLA	9,935484	0,000000	0,000000	8,000000	7,064516	15,000000	3,000000	10,000000	53,000000	7,227273	60,227273	21,16397849
2671	LOMELE ILARIA	LOMELE ILARIA	8,000000	0,000000	0,000000	8,000000	9,000000	15,000000	3,000000	10,000000	53,000000	7,227273	60,227273	21,86021505
2672	SPORTELLI ANTONIO	SPORTELLI ANTONIO	8,000000	0,000000	0,000000	8,000000	9,000000	15,000000	3,000000	10,000000	53,000000	7,227273	60,227273	25,26075269
2673	MICCOLIS FRANCESCO	MICCOLIS FRANCESCO	8,000000	0,000000	0,000000	8,000000	9,000000	15,000000	3,000000	10,000000	53,000000	7,227273	60,227273	25,41935484
2674	DI FINO DONATO	DI FINO DONATO	8,000000	0,000000	0,000000	8,000000	9,000000	15,000000	3,000000	10,000000	53,000000	7,227273	60,227273	26,27688172
2675	PANSINI ROBERTO	PANSINI ROBERTO	10,000000	0,000000	0,000000	8,000000	7,000000	15,000000	3,000000	10,000000	53,000000	7,227273	60,227273	26,68817204
2676	PAULICELLI LORENZO	PAULICELLI LORENZO	10,000000	0,000000	0,000000	8,000000	7,000000	15,000000	3,000000	10,000000	53,000000	7,227273	60,227273	26,74731183
2677	DI TERLIZZI PIERGIUSEPPE	DI TERLIZZI PIERGIUSEPPE	8,000000	0,000000	0,000000	8,000000	9,000000	15,000000	3,000000	10,000000	53,000000	7,227273	60,227273	28,08602151
2678	DI CHITO ISABELLA	DI CHITO ISABELLA	8,000000	0,000000	0,000000	8,000000	9,000000	15,000000	3,000000	10,000000	53,000000	7,227273	60,227273	31,59677419
2679	CAMPANELLA GIUSEPPE	CAMPANELLA GIUSEPPE	8,000000	0,000000	0,000000	8,000000	9,000000	15,000000	3,000000	10,000000	53,000000	7,227273	60,227273	34,39784946
2680	DAMIANI PASQUA	DAMIANI PASQUA	8,000000	0,000000	0,000000	8,000000	9,000000	15,000000	3,000000	10,000000	53,000000	7,227273	60,227273	37,03763441
2681	PIRULLI SANDRO	PIRULLI SANDRO	8,000000	0,000000	0,000000	8,000000	9,000000	15,000000	3,000000	10,000000	53,000000	7,227273	60,227273	37,98655914
2682	PELLEGRINI VINCENZA	PELLEGRINI VINCENZA	8,000000	0,000000	0,000000	8,000000	9,000000	15,000000	3,000000	10,000000	53,000000	7,227273	60,227273	38,29569892
2683	TOTA MARIATERESA	TOTA MARIATERESA	8,000000	0,000000	0,000000	8,000000	9,000000	15,000000	3,000000	10,000000	53,000000	7,227273	60,227273	39,55376344
2684	SIVO ETTORE	SIVO ETTORE	10,000000	0,000000	0,000000	8,000000	7,000000	15,000000	3,000000	10,000000	53,000000	7,227273	60,227273	39,64784946
2685	TUCCI STEFANO	TUCCI STEFANO	8,248666	0,000000	0,000000	8,000000	7,343250	15,000000	0,000000	10,000000	48,591916	6,626170	55,218087	19,04569892
2686	AMICO SIMONE	AMICO SIMONE	8,144662	0,000000	12,000000	0,000000	9,072331	13,000000	7,000000	10,000000	59,216993	0,000000	59,216993	28,43010753
2687	MARTUCCI PASQUALE	MARTUCCI PASQUALE	10,000000	0,000000	12,000000	0,000000	6,162074	15,000000	7,000000	10,000000	60,162074	0,000000	60,162074	27,9516129
2688	SCHIENA ANTONIO	SCHIENA ANTONIO	10,000000	0,000000	0,000000	8,000000	8,296015	7,000000	7,000000	10,000000	50,296015	6,858547	57,154562	29,25
2689	BARBAROSSA DAMIANO	BARBAROSSA DAMIANO	10,000000	0,000000	0,000000	8,000000	7,000000	15,000000	7,000000	10,000000	57,000000	7,772727	64,772727	37,23924731
2690	CARACUTA ANDREA	CARACUTA ANDREA	8,000000	25,000000	0,000000	0,000000	8,133299	15,000000	0,000000	10,000000	66,133299	9,018177	75,151477	38,08870968
2691	VOCALE MATTEO	VOCALE MATTEO	8,293540	0,000000	12,000000	8,000000	9,853230	15,000000	7,000000	10,000000	70,146770	0,000000	70,146770	19,94086022
2692	PETRACHI MANUELA	MASSERIA NACRILLI SOCIETA' SEMPLICE AGRICOLA	8,000000	25,000000	0,000000	8,000000	9,000000	0,000000	7,000000	10,000000	67,000000	9,136364	76,136364	28,75
2693	PICCINNO SARA	MASSERIA NACRILLI SOCIETA' SEMPLICE AGRICOLA	8,000000	25,000000	0,000000	8,000000	9,000000	0,000000	7,000000	10,000000	67,000000	9,136364	76,136364	28,75
2694	TOTARO DEBORA	AZIENDA AGRICOLA OLIVA SALENTINA DELLE SORELLE TOTARO LAURETANA E DEBORA	3,703930	10,000000	0,000000	8,000000	10,000000	15,000000	7,000000	10,000000	63,703930	8,686900	72,390830	26,97580645
2695	TOTARO LAURETANA	AZIENDA AGRICOLA OLIVA SALENTINA DELLE SORELLE TOTARO LAURETANA E DEBORA	3,703930	10,000000	0,000000	8,000000	10,000000	15,000000	7,000000	10,000000	63,703930	8,686900	72,390830	26,97580645
2696	BOMBINI GIACOMO	BOMBINI GIACOMO	8,000000	0,000000	12,000000	8,000000	9,027521	13,000000	7,000000	10,000000	67,027521	0,000000	67,027521	35,78763441

PSR PUGLIA 2014 - 2020

PACCHETTO GIOVANI – Bando pubblicato nel BURP n. 87 del 28/07/2016 e ss.mm.ii.

Sottomisura 4.1.B – Sostegno per investimenti materiali e immateriali finalizzati a migliorare la redditività, la competitività e la sostenibilità delle aziende agricole singole e associate.

Dettaglio punteggi conseguiti in applicazione dei criteri di selezione di cui all'operazione 4.1.B

			PUNTEGGIO											
POSIZIONE	RICHIEDENTE PREMIO	DENOMINAZIONE AZIENDA	PRINCIPIO 1	PRINCIPIO 2	PRINCIPIO 3	PRINCIPIO 4	PRINCIPIO 5	PRINCIPIO 6	PRINCIPIO 7	PRINCIPIO 8	SUBTOTALE	PONDERAZIONE PRINCIPIO 3	TOTALE	ETA' MEDIA
2697	DE MARE PIERPAOLO	SOCIETA' SEMPLICE AGRICOLA DE MARE PIERPAOLO E FRATELLI	10,000000	25,000000	0,000000	0,000000	9,000000	13,000000	7,000000	10,000000	74,000000	10,090909	84,090909	20,56451613
2698	FRATEPIETRO LUCIANO	FRATEPIETRO LUCIANO	10,000000	0,000000	0,000000	8,000000	9,000000	15,000000	10,000000	10,000000	62,000000	8,454545	70,454545	24,84139785
2699	NIGRO GIUSEPPE	NIGRO GIUSEPPE	2,000000	0,000000	0,000000	8,000000	9,000000	15,000000	3,000000	10,000000	47,000000	6,409091	53,409091	26,5188172
2700	D'ELIA ANGELO	D'ELIA ANGELO	10,000000	0,000000	0,000000	8,000000	7,000000	15,000000	10,000000	10,000000	60,000000	8,181818	68,181818	38,85215054
2701	MANGANO GIUSEPPE	MANGANO GIUSEPPE	10,000000	0,000000	0,000000	8,000000	9,000000	15,000000	7,000000	10,000000	59,000000	8,045455	67,045455	30,83333333
2702	COLUCCI GIULIANO	COLUCCI GIULIANO	8,645161	0,000000	0,000000	8,000000	9,322581	13,000000	3,000000	10,000000	51,967742	7,086510	59,054252	40,18817204
2703	SIMONE VITO	SIMONE VITO	8,335837	0,000000	6,000000	8,000000	9,045622	15,000000	7,000000	10,000000	63,381460	0,000000	63,381460	31,71774194
2704	PALUMBO STEFANIA	PALUMBO STEFANIA	7,346154	0,000000	0,000000	8,000000	7,673077	15,000000	10,000000	10,000000	58,019231	7,911713	65,930944	37,55107527
2705	MARCHESE LEONARDA	SOCIETA' AGRICOLA SEMPLICE LA MARCHESA	10,000000	0,000000	0,000000	8,000000	9,000000	15,000000	7,000000	10,000000	59,000000	8,045455	67,045455	23,8561828
2706	MARCHESE LUCIA	SOCIETA' AGRICOLA SEMPLICE LA MARCHESA	10,000000	0,000000	0,000000	8,000000	9,000000	15,000000	7,000000	10,000000	59,000000	8,045455	67,045455	23,8561828
2707	SUMMO MICHELE	SUMMO MICHELE	10,000000	0,000000	6,000000	8,000000	10,000000	11,000000	3,000000	10,000000	58,000000	0,000000	58,000000	18,48387097
2708	LATORRE ANTONELLA	LATORRE ANTONELLA	10,000000	0,000000	12,000000	8,000000	10,000000	0,000000	10,000000	10,000000	60,000000	0,000000	60,000000	19,31989247
2709	TASSIELLI GIUSEPPE	TASSIELLI GIUSEPPE	10,000000	0,000000	12,000000	8,000000	10,000000	0,000000	10,000000	10,000000	60,000000	0,000000	60,000000	20,09139785
2711	SANTOIEMMA GIUSEPPE	Az. Agr. Gravistelli Soc. Semp	8,000000	0,000000	6,000000	8,000000	9,000000	9,000000	7,000000	10,000000	57,000000	0,000000	57,000000	21,02956989
2712	SANTOIEMMA LUCIANA	Az. Agr. Gravistelli Soc. Semp	8,000000	0,000000	6,000000	8,000000	9,000000	9,000000	7,000000	10,000000	57,000000	0,000000	57,000000	21,02956989
2713	BOZZI FEDERICA	AZIENDA AGRICOLA BOZZI S.S.	8,000000	15,000000	12,000000	8,000000	10,000000	15,000000	7,000000	10,000000	85,000000	0,000000	85,000000	21,06451613
2714	BOZZI VIVIANA	AZIENDA AGRICOLA BOZZI S.S.	8,000000	15,000000	12,000000	8,000000	10,000000	15,000000	7,000000	10,000000	85,000000	0,000000	85,000000	21,06451613
2718	CIRULLI PAOLA	CIRULLI PAOLA	8,000000	15,000000	12,000000	8,000000	10,000000	15,000000	7,000000	10,000000	85,000000	0,000000	85,000000	38,52419355
2719	RAFFAELE ANTONIO	SOCIETA' SEMPLICE AGRICOLA F.LLI RAFFAELE	9,949594	25,000000	12,000000	8,000000	9,025203	0,000000	7,000000	10,000000	80,974797	0,000000	80,974797	21,67876344
2720	RAFFAELE GIANPIETRO	SOCIETA' SEMPLICE AGRICOLA F.LLI RAFFAELE	9,949594	25,000000	12,000000	8,000000	9,025203	0,000000	7,000000	10,000000	80,974797	0,000000	80,974797	21,67876344
2721	CARBONE ANDREA MICHELE	CARBONE ANDREA MICHELE	9,943377	25,000000	12,000000	8,000000	9,028312	0,000000	7,000000	10,000000	80,971688	0,000000	80,971688	29,2311828
2722	DI GREGORIO MARCO NICOLA	MASSERIA RIALBO DI MARCO E NICCOLO' DI GREGORIO SOC. AGR.SEMPLICE	10,000000	0,000000	0,000000	0,000000	10,000000	11,000000	10,000000	10,000000	51,000000	6,954545	57,954545	33,00403226
2723	DI GREGORIO NICCOLO' FRANCESCO	MASSERIA RIALBO DI MARCO E NICCOLO' DI GREGORIO SOC. AGR.SEMPLICE	10,000000	0,000000	0,000000	0,000000	10,000000	11,000000	10,000000	10,000000	51,000000	6,954545	57,954545	33,00403226
2724	PEDONE PAOLO	PEDONE PAOLO	8,000000	0,000000	0,000000	8,000000	9,028655	13,000000	10,000000	10,000000	58,028655	7,912998	65,941654	32,47849462
2725	SECUNDO VITO ANDREA	SECUNDO VITO ANDREA	10,000000	10,000000	0,000000	0,000000	9,000000	15,000000	10,000000	10,000000	64,000000	8,727273	72,727273	23,76344086
2726	GENCO DOMENICO	SOCIETA' AGRICOLA SENARICO S.S. DEI F.LLI GENCO	8,198588	10,000000	0,000000	8,000000	8,602825	15,000000	7,000000	10,000000	66,801412	9,109284	75,910696	29,52419355
2727	GENCO MICHELE	SOCIETA' AGRICOLA SENARICO S.S. DEI F.LLI GENCO	8,198588	10,000000	0,000000	8,000000	8,602825	15,000000	7,000000	10,000000	66,801412	9,109284	75,910696	29,52419355
2728	D'ANTINI MARCO	SOCIETA' AGRICOLA SEMPLICE F.LLI D'ANTINI	3,589518	0,000000	0,000000	8,000000	7,940322	9,000000	7,000000	10,000000	45,529839	6,208614	51,738454	21,50358423
2729	D'ANTINI MARIA	SOCIETA' AGRICOLA SEMPLICE F.LLI D'ANTINI	3,589518	0,000000	0,000000	8,000000	7,940322	9,000000	7,000000	10,000000	45,529839	6,208614	51,738454	21,50358423
2730	D'ANTINI MATTEO	SOCIETA' AGRICOLA SEMPLICE F.LLI D'ANTINI	3,589518	0,000000	0,000000	8,000000	7,940322	9,000000	7,000000	10,000000	45,529839	6,208614	51,738454	21,50358423
2731	AGOSTINACCHIO ANGELA	AGOSTINACCHIO ANGELA	4,600936	0,000000	0,000000	8,000000	9,325117	15,000000	10,000000	10,000000	56,926053	7,762644	64,688696	30,04301075
2732	MANNINO DARIO	SOCIETA' SEMPLICE AGRICOLA LA PIGNA D'ORO	8,526454	0,000000	0,000000	8,000000	9,263227	13,000000	3,000000	10,000000	51,789681	7,062229	58,851910	30,13530466
2733	MANNINO FRANCESCO	SOCIETA' SEMPLICE AGRICOLA LA PIGNA D'ORO	8,526454	0,000000	0,000000	8,000000	9,263227	13,000000	3,000000	10,000000	51,789681	7,062229	58,851910	30,13530466
2734	ROSSETTI FEDERICO COSIMO	SOCIETA' SEMPLICE AGRICOLA LA PIGNA D'ORO	8,526454	0,000000	0,000000	8,000000	9,263227	13,000000	3,000000	10,000000	51,789681	7,062229	58,851910	30,13530466
2735	DIAS PREBIANCA ARIEL FERNANDO	SOCIETA' AGRICOLA 3AM - S.S.	10,000000	0,000000	0,000000	8,000000	10,000000	11,000000	7,000000	10,000000	56,000000	7,636364	63,636364	31,52060932
2736	MITROTTA ANTONIO FRANCESCO MA	SOCIETA' AGRICOLA 3AM - S.S.	10,000000	0,000000	0,000000	8,000000	10,000000	11,000000	7,000000	10,000000	56,000000	7,636364	63,636364	31,52060932
2737	SPEDICATO ILARIA	SOCIETA' AGRICOLA 3AM - S.S.	10,000000	0,000000	0,000000	8,000000	10,000000	11,000000	7,000000	10,000000	56,000000	7,636364	63,636364	31,52060932
2738	VENNERI ELENA	SOCIETA' AGRICOLA TERRE DEL SALENTO DI VENNERI ELENA E C. SNC	10,000000	0,000000	0,000000	8,000000	7,779610	13,000000	3,000000	10,000000	51,779610	7,060856	58,840466	22,33736559
2739	VENNERI SILVIA	SOCIETA' AGRICOLA TERRE DEL SALENTO DI VENNERI ELENA E C. SNC	10,000000	0,000000	0,000000	8,000000	7,779610	13,000000	3,000000	10,000000	51,779610	7,060856	58,840466	22,33736559
2740	ARBORE MARIA ROSA	ARBORE MARIA ROSA	8,919646	0,000000	12,000000	8,000000	9,000000	15,000000	7,000000	10,000000	69,919646	0,000000	69,919646	39,52688172
2741	CLEMENTE LORENZO	CLEMENTE LORENZO	8,000000	0,000000	0,000000	8,000000	8,000000	9,000000	7,000000	10,000000	50,000000	6,818182	56,818182	18,69086022
2742	MANELLI LUCA	MANELLI LUCA	8,000000	0,000000	0,000000	8,000000	8,000000	9,000000	7,000000	10,000000	50,000000	6,818182	56,818182	25,58064516
2743	AUGELLO MICHELE	AUGELLO MICHELE	2,732113	0,000000	12,000000	8,000000	5,366057	15,000000	3,000000	10,000000	56,098170	0,000000	56,098170	28,36021505
2744	SAVINO ROSARIO	SAVINO ROSARIO	2,000000	0,000000	0,000000	0,000000	5,000000	15,000000	3,000000	10,000000	35,000000	4,772727	39,772727	25,10483871
2745	NEGRO ERIC	NEGRO ERIC	9,412085	0,000000	0,000000	8,000000	7,137642	15,000000	3,000000	10,000000	52,549728	7,165872	59,715600	23,16935484
2746	SARACINO FRANCESCO	SARACINO FRANCESCO	9,988889	0,000000	0,000000	8,000000	10,000000	11,000000	7,000000	10,000000	55,988889	7,634848	63,623737	19,61290323
2747	SCHIAVONE ANTONIO	SCHIAVONE ANTONIO	7,286084	0,000000	0,000000	0,000000	7,127215	0,000000	7,000000	10,000000	31,413299	4,283632	35,696930	23,12365591
2748	MONGELLI MATILDE MARIA	MONGELLI MATILDE MARIA	10,000000	0,000000	6,000000	8,000000	9,696230	11,000000	3,000000	10,000000	57,696230	0,000000	57,696230	31,29301075
2749	MAGGIO ANDREA	MAGGIO ANDREA	8,412550	0,000000	6,000000	8,000000	9,206275	15,000000	3,000000	10,000000	59,618825	0,000000	59,618825	19,73924731
2750	MURCIANO VALENTINO	MURCIANO VALENTINO	10,000000	20,000000	0,000000	8,000000	6,000000	9,000000	0,000000	10,000000	63,000000	8,590909	71,590909	36,29032258
2751	ORLANDO DOMENICO	NATURVERDE ORLANDO SOCIETA' SEMPLICE AGRICOLA	8,275952	0,000000	0,000000	8,000000	9,000000	7,000000	10,000000	10,000000	52,275952	7,128539	59,404491	19,70026882
2752	ORLANDO PIERVITO	NATURVERDE ORLANDO SOCIETA' SEMPLICE AGRICOLA	8,275952	0,000000	0,000000	8,000000	9,000000	7,000000	10,000000	10,000000	52,275952	7,128539	59,404491	19,70026882
2753	CAPUTO FEDERICO	CAPUTO FEDERICO	9,760264	0,000000	0,000000	0,000000	7,632031	15,000000	10,000000	10,000000	52,392295	7,144404	59,536699	20,76344086
2754	LAMONARCA MARCO	LAMONARCA MARCO	8,422766	0,000000	6,000000	8,000000	9,074607	15,000000	3,000000	10,000000	59,497373	0,000000	59,497373	25,40860215

ALLEGATO A2

PSR PUGLIA 2014 - 2020

PACCHETTO GIOVANI – Bando pubblicato nel BURP n. 87 del 28/07/2016 e ss.mm.ii.

Sottomisura 4.1.B – Sostegno per investimenti materiali e immateriali finalizzati a migliorare la redditività, la competitività e la sostenibilità delle aziende agricole singole e associate.

Dettaglio punteggi conseguiti in applicazione dei criteri di selezione di cui all'operazione 4.1.B

			PUNTEGGIO											
POSIZIONE	RICHIEDENTE PREMIO	DENOMINAZIONE AZIENDA	PRINCIPIO 1	PRINCIPIO 2	PRINCIPIO 3	PRINCIPIO 4	PRINCIPIO 5	PRINCIPIO 6	PRINCIPIO 7	PRINCIPIO 8	SUBTOTALE	PONDERAZIONE PRINCIPIO 3	TOTALE	ETA' MEDIA
2755	RICCHIUTI LUCIA	RICCHIUTI LUCIA	9,817015	0,000000	0,000000	8,000000	9,725522	15,000000	7,000000	10,000000	59,542537	8,119437	67,661974	19,19086022
2756	GENTILE COSIMO	GENTILE COSIMO	8,673130	0,000000	0,000000	8,000000	9,336565	15,000000	7,000000	10,000000	58,009694	7,910413	65,920107	25,09946237
2757	BETTUELLI ANGELO	BETTUELLI ANGELO	8,717866	0,000000	0,000000	8,000000	8,358933	15,000000	10,000000	10,000000	60,076799	8,192291	68,269090	20,42741935
2758	LEO FEDERICA	SOCIETA' AGRICOLA LEO & TROIANO SOCIETA' SEMPLICE	9,793038	0,000000	0,000000	8,000000	10,000000	15,000000	10,000000	10,000000	62,793038	8,562687	71,355726	27,1827957
2759	MICCOLIS DONATO	MICCOLIS DONATO	8,625256	0,000000	6,000000	8,000000	7,826663	11,000000	7,000000	10,000000	58,451919	0,000000	58,451919	20,91935484
2760	GALLO VINCENZO	GALLO VINCENZO	9,772552	0,000000	0,000000	8,000000	9,362821	15,000000	7,000000	10,000000	59,135373	8,063915	67,199288	31,1344086
2761	DI LASCIO FEDERICA	COSTA RIZZA SOCIETA' AGRICOLA SEMPLICE	8,643725	5,000000	0,000000	8,000000	7,034413	0,000000	10,000000	10,000000	48,678138	6,637928	55,316066	24,62365591
2762	TROTTA GRAZIANA	COSTA RIZZA SOCIETA' AGRICOLA SEMPLICE	8,643725	5,000000	0,000000	8,000000	7,034413	0,000000	10,000000	10,000000	48,678138	6,637928	55,316066	24,62365591
2763	RUSSO ANGELOPIO	RUSSO ANGELOPIO	2,000000	0,000000	12,000000	0,000000	8,255502	0,000000	7,000000	10,000000	39,255502	0,000000	39,255502	38,19623656
2764	SIMONE CRISTINA	SIMONE CRISTINA	8,138934	0,000000	6,000000	8,000000	9,069467	15,000000	3,000000	10,000000	59,208401	0,000000	59,208401	21,60215054
2765	VENTRELLA SIMONA	VENTRELLA SIMONA	8,091498	0,000000	6,000000	8,000000	9,045749	15,000000	3,000000	10,000000	59,137246	0,000000	59,137246	18,80376344
2766	PONTRELLI MARIANTONIETTA	SOCIETA' AGRICOLA ADELFRUTTA F.LLI PONTRELLI S.S.	9,661044	5,000000	12,000000	8,000000	9,000000	7,000000	7,000000	10,000000	67,661044	0,000000	67,661044	23,58512545
2767	PONTRELLI MICHELE	SOCIETA' AGRICOLA ADELFRUTTA F.LLI PONTRELLI S.S.	9,661044	5,000000	12,000000	8,000000	9,000000	7,000000	7,000000	10,000000	67,661044	0,000000	67,661044	23,58512545
2768	PONTRELLI TERESA	SOCIETA' AGRICOLA ADELFRUTTA F.LLI PONTRELLI S.S.	9,661044	5,000000	12,000000	8,000000	9,000000	7,000000	7,000000	10,000000	67,661044	0,000000	67,661044	23,58512545
2769	DI NUNNO SALVATORE	DI NUNNO SALVATORE	8,831806	0,000000	6,000000	8,000000	8,265995	15,000000	3,000000	10,000000	59,097801	0,000000	59,097801	18,44892473
2770	QUATTROMINI GIUSEPPANGELO	QUATTROMINI GIUSEPPANGELO	8,000000	0,000000	0,000000	0,000000	9,000000	15,000000	10,000000	10,000000	52,000000	7,090909	59,090909	34,77150538
2771	ANNESE CLAUDIO	SOCIETA' AGRICOLA ANNESE S.R.L.	8,000000	0,000000	0,000000	0,000000	9,000000	15,000000	10,000000	10,000000	52,000000	7,090909	59,090909	19,12634409
2772	RUSSO GUIDO	RUSSO GUIDO	10,000000	0,000000	0,000000	8,000000	6,000000	15,000000	3,000000	10,000000	52,000000	7,090909	59,090909	22,90591398
2773	INGLESE ALESSANDRO	INGLESE ALESSANDRO	9,619968	0,000000	0,000000	0,000000	7,380032	15,000000	10,000000	10,000000	52,000000	7,090909	59,090909	23,53763441
2774	CAGGESE GIULIA	CAGGESE GIULIA	8,000000	0,000000	0,000000	0,000000	9,000000	15,000000	10,000000	10,000000	52,000000	7,090909	59,090909	25,96236559
2775	CANIGLIA SERENA	CANIGLIA SERENA	10,000000	0,000000	0,000000	8,000000	6,000000	15,000000	3,000000	10,000000	52,000000	7,090909	59,090909	26,59677419
2776	DE LUCA ANTONIO	DE LUCA ANTONIO	10,000000	15,000000	0,000000	8,000000	9,000000	15,000000	7,000000	10,000000	74,000000	10,090909	84,090909	27,42741935
2777	LA MACCHIA TERESA	LA MACCHIA TERESA	10,000000	15,000000	0,000000	8,000000	9,000000	15,000000	7,000000	10,000000	74,000000	10,090909	84,090909	33,85483871
2778	STEFANELLI SANDRA	STEFANELLI SANDRA	8,000000	0,000000	0,000000	0,000000	9,000000	15,000000	10,000000	10,000000	52,000000	7,090909	59,090909	38,52150538
2779	CANDELIERI EMANUELE	CANDELIERI EMANUELE	8,000000	0,000000	0,000000	8,000000	8,000000	15,000000	3,000000	10,000000	52,000000	7,090909	59,090909	39,23655914
2780	CANTONE GAETANO	CANTONE GAETANO	8,000000	0,000000	0,000000	0,000000	9,000000	15,000000	10,000000	10,000000	52,000000	7,090909	59,090909	40,12634409
2781	PICERNO GRAZIA GIULIA	PICERNO GRAZIA GIULIA	10,000000	0,000000	0,000000	0,000000	10,000000	15,000000	7,000000	10,000000	52,000000	7,090909	59,090909	19,68817204
2782	NESTOLA VALENTINA	NESTOLA VALENTINA	10,000000	0,000000	0,000000	0,000000	10,000000	15,000000	7,000000	10,000000	52,000000	7,090909	59,090909	21,23924731
2783	COLAZZO FRANCESCA	COLAZZO FRANCESCA	10,000000	0,000000	0,000000	0,000000	10,000000	15,000000	7,000000	10,000000	52,000000	7,090909	59,090909	21,95430108
2784	VAPORE GIUSEPPE	VAPORE GIUSEPPE	10,000000	0,000000	0,000000	0,000000	10,000000	15,000000	7,000000	10,000000	52,000000	7,090909	59,090909	23,17473118
2785	STRANIERI ALESSANDRO	STRANIERI ALESSANDRO	10,000000	0,000000	0,000000	0,000000	7,000000	15,000000	10,000000	10,000000	52,000000	7,090909	59,090909	23,59677419
2786	METALLO ELIGIO	METALLO ELIGIO	10,000000	0,000000	0,000000	0,000000	10,000000	15,000000	7,000000	10,000000	52,000000	7,090909	59,090909	25,28763441
2787	SANASI LIVIA	SANASI LIVIA	10,000000	0,000000	0,000000	0,000000	10,000000	15,000000	7,000000	10,000000	52,000000	7,090909	59,090909	25,3172043
2788	DIFONZO MICHELE VITO	DIFONZO MICHELE VITO	10,000000	0,000000	0,000000	0,000000	10,000000	15,000000	7,000000	10,000000	52,000000	7,090909	59,090909	25,49193548
2789	MAZZA ORONZO	MAZZA ORONZO	10,000000	0,000000	0,000000	0,000000	10,000000	15,000000	7,000000	10,000000	52,000000	7,090909	59,090909	25,83333333
2790	SEMERARO PASQUALE	SEMERARO PASQUALE	10,000000	0,000000	0,000000	0,000000	10,000000	15,000000	7,000000	10,000000	52,000000	7,090909	59,090909	26,30913978
2791	DIGREGORIO GIUSEPPE	DIGREGORIO GIUSEPPE	10,000000	0,000000	0,000000	0,000000	10,000000	15,000000	7,000000	10,000000	52,000000	7,090909	59,090909	27,12634409
2792	MOTOLESE ALFONSO	MOTOLESE ALFONSO	10,000000	0,000000	0,000000	0,000000	10,000000	15,000000	7,000000	10,000000	52,000000	7,090909	59,090909	29,7311828
2793	PALANO ALESSANDRO	PALANO ALESSANDRO	10,000000	0,000000	0,000000	0,000000	10,000000	15,000000	7,000000	10,000000	52,000000	7,090909	59,090909	31,35752688
2794	LEO ANTONELLA	LEO ANTONELLA	10,000000	0,000000	0,000000	0,000000	10,000000	15,000000	7,000000	10,000000	52,000000	7,090909	59,090909	32,52419355
2795	PELLEGRINO GAETANO	PELLEGRINO GAETANO	10,000000	0,000000	0,000000	0,000000	10,000000	15,000000	7,000000	10,000000	52,000000	7,090909	59,090909	34,33870968
2796	FABBIANO GIOVANNI	FABBIANO GIOVANNI	10,000000	0,000000	0,000000	8,000000	7,000000	15,000000	10,000000	10,000000	60,000000	8,181818	68,181818	25,01612903
2797	MORELLO CLARISSA	MORELLO AGRICOLA SOCIETA' AGRICOLA SEMPLICE	8,032949	0,000000	12,000000	0,000000	9,016475	11,000000	7,000000	10,000000	57,049424	0,000000	57,049424	30,91218638
2798	MORELLO SAMUELE	MORELLO AGRICOLA SOCIETA' AGRICOLA SEMPLICE	8,032949	0,000000	12,000000	0,000000	9,016475	11,000000	7,000000	10,000000	57,049424	0,000000	57,049424	30,91218638
2799	RADOLINSKA EWA MAGDALENA	MORELLO AGRICOLA SOCIETA' AGRICOLA SEMPLICE	8,032949	0,000000	12,000000	0,000000	9,016475	11,000000	7,000000	10,000000	57,049424	0,000000	57,049424	30,91218638
2800	LONGO GIUSEPPE FAUSTO	LONGO GIUSEPPE FAUSTO	9,605243	0,000000	0,000000	8,000000	9,802621	15,000000	3,000000	10,000000	55,407864	7,555618	62,963482	37,85215054
2801	LORUSSO GIANVITO	LORUSSO GIANVITO	8,021297	0,000000	6,000000	8,000000	9,010649	15,000000	3,000000	10,000000	59,031946	0,000000	59,031946	22,99462366
2802	DIDONNA MARCO	DIDONNA MARCO	9,552580	5,000000	12,000000	8,000000	9,000000	15,000000	10,000000	10,000000	78,552580	0,000000	78,552580	28,90591398
2803	GENNARI GREGORIO	GENNARI GREGORIO	10,000000	0,000000	0,000000	8,000000	7,040712	13,000000	3,000000	10,000000	51,040712	6,960097	58,000809	32,7983871
2804	CAMPOBASSO ONOFRIO	CAMPOBASSO ONOFRIO	10,000000	10,000000	12,000000	8,000000	9,000000	15,000000	10,000000	10,000000	84,000000	0,000000	84,000000	18,74731183
2805	FRANCIOSO EMILIO	MASSERIA QUERCIA SOCIETA' AGRICOLA DI EMILIO FRANCIOSO & C. SAS	8,000000	5,000000	12,000000	8,000000	9,000000	0,000000	7,000000	10,000000	59,000000	0,000000	59,000000	19,01612903
2806	REDAVID SARA	REDAVID SARA	8,000000	0,000000	6,000000	8,000000	9,000000	15,000000	3,000000	10,000000	59,000000	0,000000	59,000000	20,1155914
2807	BORRACCI MARINO	BORRACCI MARINO	8,000000	0,000000	6,000000	8,000000	9,000000	15,000000	3,000000	10,000000	59,000000	0,000000	59,000000	22,34139785
2808	VENTRELLA ANTONIO	VENTRELLA ANTONIO	8,000000	0,000000	6,000000	8,000000	9,000000	15,000000	3,000000	10,000000	59,000000	0,000000	59,000000	23,22043011

PSR PUGLIA 2014 - 2020

PACCHETTO GIOVANI – Bando pubblicato nel BURP n. 87 del 28/07/2016 e ss.mm.ii.

Sottomisura 4.1.B – Sostegno per investimenti materiali e immateriali finalizzati a migliorare la redditività, la competitività e la sostenibilità delle aziende agricole singole e associate.

Dettaglio punteggi conseguiti in applicazione dei criteri di selezione di cui all'operazione 4.1.B

			PUNTEGGIO											
POSIZIONE	RICHIEDENTE PREMIO	DENOMINAZIONE AZIENDA	PRINCIPIO 1	PRINCIPIO 2	PRINCIPIO 3	PRINCIPIO 4	PRINCIPIO 5	PRINCIPIO 6	PRINCIPIO 7	PRINCIPIO 8	SUBTOTALE	PONDERAZIONE PRINCIPIO 3	TOTALE	ETA' MEDIA
2809	AIUTO LUCIANO	AIUTO LUCIANO	8,000000	0,000000	6,000000	8,000000	9,000000	15,000000	3,000000	10,000000	59,000000	0,000000	59,000000	23,35215054
2810	RUBINO MARICA	RUBINO MARICA	8,000000	20,000000	12,000000	0,000000	9,000000	15,000000	0,000000	10,000000	74,000000	0,000000	74,000000	24,0188172
2811	PANNARALE ALBERTO	PANNARALE ALBERTO	10,000000	10,000000	12,000000	8,000000	9,000000	15,000000	10,000000	10,000000	84,000000	0,000000	84,000000	26,26075269
2812	RESTA FABIO	TENUTA CARVIELLO DEI F.LLI RESTA SOCIETA' AGRICOLA	8,000000	0,000000	12,000000	0,000000	9,000000	11,000000	7,000000	10,000000	57,000000	0,000000	57,000000	26,35215054
2813	RESTA TOMMASO	TENUTA CARVIELLO DEI F.LLI RESTA SOCIETA' AGRICOLA	8,000000	0,000000	12,000000	0,000000	9,000000	11,000000	7,000000	10,000000	57,000000	0,000000	57,000000	26,35215054
2814	DAMIANO GIANROCCO	DAMIANO GIANROCCO	8,000000	0,000000	6,000000	8,000000	9,000000	15,000000	3,000000	10,000000	59,000000	0,000000	59,000000	28,02688172
2815	VALENTE LUIGIA	VALENTE LUIGIA	10,000000	10,000000	12,000000	8,000000	9,000000	15,000000	10,000000	10,000000	84,000000	0,000000	84,000000	32,62365591
2816	TOZZI MICHELE NAZARIO	TOZZI MICHELE NAZARIO	10,000000	25,000000	12,000000	0,000000	9,000000	15,000000	3,000000	10,000000	84,000000	0,000000	84,000000	36,40053763
2817	D'ANTONIO CARMINE	D'ANTONIO CARMINE	10,000000	10,000000	12,000000	8,000000	9,000000	15,000000	10,000000	10,000000	84,000000	0,000000	84,000000	37,98655914
2818	INGELLIS BERNARDO	INGELLIS BERNARDO	9,650000	0,000000	0,000000	8,000000	9,000000	15,000000	10,000000	10,000000	61,650000	8,406818	70,056818	20,4327957
2819	MENELAO NICOLA	MENELAO NICOLA	8,000000	0,000000	6,000000	8,000000	9,000000	11,000000	10,000000	10,000000	62,000000	0,000000	62,000000	22,9327957
2820	PELLEGRINI FRANCESCO SAVERIO	PELLEGRINI FRANCESCO SAVERIO	8,000000	0,000000	0,000000	8,000000	9,000000	13,000000	3,000000	10,000000	51,000000	6,954545	57,954545	22,60215054
2821	ZINCARELLI FRANCESCO PAOLO	ZINCARELLI FRANCESCO PAOLO	8,000000	0,000000	0,000000	8,000000	9,000000	13,000000	3,000000	10,000000	51,000000	6,954545	57,954545	23,7983871
2822	MUOLO ANGELO	MUOLO ANGELO	8,000000	0,000000	0,000000	8,000000	9,000000	13,000000	3,000000	10,000000	51,000000	6,954545	57,954545	26,72311828
2823	ARRE' ROBERTA	ARRE' ROBERTA	8,000000	0,000000	0,000000	8,000000	9,000000	13,000000	3,000000	10,000000	51,000000	6,954545	57,954545	27,17741935
2824	PAGANO RAFFAELE	PAGANO RAFFAELE	8,000000	0,000000	0,000000	8,000000	9,000000	13,000000	3,000000	10,000000	51,000000	6,954545	57,954545	35,13709677
2825	FUMAROLA MADDALENA	FUMAROLA MADDALENA	10,000000	0,000000	0,000000	8,000000	7,000000	13,000000	3,000000	10,000000	51,000000	6,954545	57,954545	38,82795699
2826	CONVERTINO PIETRO	CONVERTINO PIETRO	9,852411	0,000000	0,000000	8,000000	7,147589	13,000000	3,000000	10,000000	51,000000	6,954545	57,954545	33,59946237
2827	GIANNELLI MICHELE	GIANNELLI MICHELE	9,917241	0,000000	0,000000	0,000000	9,958621	15,000000	7,000000	10,000000	51,875862	7,073981	58,949843	28,42741935
2828	CIRILLO VIVIANA	SOCIETA' AGRICOLA TERRE DI CONSERVA - SOCIETA' SEMPLICE	8,582033	0,000000	0,000000	8,000000	10,000000	13,000000	10,000000	10,000000	59,582033	8,124823	67,706856	27,65681004
2829	CONSERVA PIETRO ANTONIO	SOCIETA' AGRICOLA TERRE DI CONSERVA - SOCIETA' SEMPLICE	8,582033	0,000000	0,000000	8,000000	10,000000	13,000000	10,000000	10,000000	59,582033	8,124823	67,706856	27,65681004
2830	CONSERVA VITO GIOVANNI	SOCIETA' AGRICOLA TERRE DI CONSERVA - SOCIETA' SEMPLICE	8,582033	0,000000	0,000000	8,000000	10,000000	13,000000	10,000000	10,000000	59,582033	8,124823	67,706856	27,65681004
2831	GENTILE ARIANNA	GENTILE ARIANNA	8,582124	0,000000	12,000000	8,000000	9,303757	9,000000	10,000000	10,000000	66,885881	0,000000	66,885881	25,40591398
2832	RUSSO RAFFAELE	RUSSO RAFFAELE	9,871012	0,000000	0,000000	0,000000	9,935506	15,000000	7,000000	10,000000	51,806517	7,064525	58,871042	20,26075269
2833	COLONNA BIAGIO	SOCIETA' AGRICOLA COLONNA S.S.	9,362865	0,000000	0,000000	0,000000	9,681433	11,000000	10,000000	10,000000	50,044298	6,824222	56,868520	28,83870968
2834	COLONNA GIUSEPPE	SOCIETA' AGRICOLA COLONNA S.S.	9,362865	0,000000	0,000000	0,000000	9,681433	11,000000	10,000000	10,000000	50,044298	6,824222	56,868520	28,83870968
2835	GRASSI CLAUDIO	GRASSI CLAUDIO	9,442658	0,000000	0,000000	8,000000	9,721329	9,000000	3,000000	10,000000	49,163987	6,704180	55,868167	35,8655914
2836	CALIA ROBERTO	CALIA ROBERTO	8,581212	0,000000	0,000000	8,000000	8,581212	7,000000	7,000000	10,000000	49,162424	6,703967	55,866391	22,68010753
2837	LOCOROTONDO GIUSEPPE	F.LLI LOCOROTONDO S.S.	8,555668	0,000000	6,000000	8,000000	9,277834	13,000000	3,000000	10,000000	57,833502	0,000000	57,833502	25,64650538
2838	LOCOROTONDO MATTEO	F.LLI LOCOROTONDO S.S.	8,555668	0,000000	6,000000	8,000000	9,277834	13,000000	3,000000	10,000000	57,833502	0,000000	57,833502	25,64650538
2839	CALAMITA DI TRIA MARIATERESA	CALAMITA DI TRIA MARIATERESA	9,699422	0,000000	0,000000	8,000000	5,601156	9,000000	7,000000	10,000000	49,300578	6,722806	56,023384	19,42473118
2840	STILLAVATO FABIO	MINERVA SOCIETA' AGRICOLA SEMPLICE	9,826721	0,000000	12,000000	8,000000	9,913360	15,000000	10,000000	10,000000	74,740081	0,000000	74,740081	22,22311828
2841	SUPERBO REBECCA	MINERVA SOCIETA' AGRICOLA SEMPLICE	9,826721	0,000000	12,000000	8,000000	9,913360	15,000000	10,000000	10,000000	74,740081	0,000000	74,740081	22,22311828
2842	MALDERA CATALDO	MALDERA CATALDO	10,000000	0,000000	0,000000	0,000000	9,513228	15,000000	10,000000	10,000000	54,513228	7,433622	61,946849	22,25537634
2843	CORVINO ANTONIO	SOCIETA' AGRICOLA SEMPLICE CORVINORTO DI CORVINO ANTONIO E CORVINO FRANCESCO	10,000000	5,000000	0,000000	8,000000	9,000000	13,000000	7,000000	10,000000	62,000000	8,454545	70,454545	30,99731183
2844	CORVINO FRANCESCO	SOCIETA' AGRICOLA SEMPLICE CORVINORTO DI CORVINO ANTONIO E CORVINO FRANCESCO	10,000000	5,000000	0,000000	8,000000	9,000000	13,000000	7,000000	10,000000	62,000000	8,454545	70,454545	30,99731183
2845	VARVAGLIONE FRANCESCA	SOCIETA' SEMPLICE AGRICOLA VARVAGLIONE	2,000000	25,000000	0,000000	8,000000	7,000000	9,000000	10,000000	10,000000	71,000000	9,681818	80,681818	25,81317204
2846	VARVAGLIONE MARZIA	SOCIETA' SEMPLICE AGRICOLA VARVAGLIONE	2,000000	25,000000	0,000000	8,000000	7,000000	9,000000	10,000000	10,000000	71,000000	9,681818	80,681818	25,81317204
2847	CASAROLA MARIA VITTORIA	CASAROLA MARIA VITTORIA	10,000000	0,000000	0,000000	0,000000	9,616942	15,000000	7,000000	10,000000	51,616942	7,038674	58,655616	23,48387097
2848	BASILE TERESA	BASILE TERESA	2,000000	0,000000	0,000000	0,000000	10,000000	15,000000	7,000000	0,000000	34,000000	4,636364	38,636364	18,68548387
2849	BUONDIOLI DOMENICO FRANCESCO P	BUONDIOLI DOMENICO FRANCESCO P	2,000000	5,000000	0,000000	0,000000	10,000000	0,000000	7,000000	10,000000	34,000000	4,636364	38,636364	24,21505376
2850	CANTATORE DOMENICO PAOLO	CANTATORE DOMENICO PAOLO	10,000000	0,000000	0,000000	0,000000	9,595506	15,000000	7,000000	10,000000	51,595506	7,035751	58,631256	26,7016129
2851	CAMPANARO ARCANGELO	CAMPANARO ARCANGELO	2,057998	15,000000	0,000000	8,000000	7,971001	7,000000	7,000000	10,000000	57,028999	7,776682	64,805681	24,10215054
2852	PESARE GIUSEPPE	PESARE GIUSEPPE	10,000000	0,000000	0,000000	8,000000	7,796006	11,000000	3,000000	10,000000	49,796006	6,790364	56,586370	20,43010753
2853	LEO COSIMO	LEO COSIMO	9,622264	0,000000	12,000000	0,000000	9,811132	7,000000	7,000000	10,000000	55,433396	0,000000	55,433396	35,82795699
2854	JAKUBIK RAFAL STANISLAW	JAKUBIK RAFAL STANISLAW	10,000000	25,000000	0,000000	0,000000	9,000000	13,000000	0,000000	10,000000	67,000000	9,136364	76,136364	28,63978495
2855	ANGIONE DOMENICO	ANGIONE DOMENICO	8,547915	0,000000	8,374661	8,000000	10,000000	15,000000	10,000000	10,000000	69,922576	0,000000	69,922576	24,73655914
2856	MARGARITO MARIO	MARGARITO MARIO	10,000000	0,000000	0,000000	0,000000	9,387333	15,000000	7,000000	10,000000	51,387333	7,007364	58,394696	25,45698925
2857	DAMONE VINCENZO	DAMONE VINCENZO	8,757100	0,000000	12,000000	8,000000	9,621450	15,000000	10,000000	10,000000	73,378550	0,000000	73,378550	32,22849462
2858	ROSSIELLO VINCENZO	ROSSIELLO VINCENZO	10,000000	0,000000	0,000000	8,000000	10,000000	15,000000	7,000000	10,000000	60,000000	8,181818	68,181818	29,93548387
2859	BARDICCHIA MARIA GRAZIA	BARDICCHIA MARIA GRAZIA	9,815951	0,000000	0,000000	0,000000	9,558282	15,000000	7,000000	10,000000	51,374233	7,005577	58,379810	28,09408602
2860	FERRARI CARLO	FERRARI CARLO	9,555556	0,000000	0,000000	0,000000	9,777778	15,000000	7,000000	10,000000	51,333333	7,000000	58,333333	30,88709677

ALLEGATO A2

PSR PUGLIA 2014 - 2020

PACCHETTO GIOVANI – Bando pubblicato nel BURP n. 87 del 28/07/2016 e ss.mm.ii.

Sottomisura 4.1.B – Sostegno per investimenti materiali e immateriali finalizzati a migliorare la redditività, la competitività e la sostenibilità delle aziende agricole singole e associate.

Dettaglio punteggi conseguiti in applicazione dei criteri di selezione di cui all'operazione 4.1.B

			PUNTEGGIO											
POSIZIONE	RICHIEDENTE PREMIO	DENOMINAZIONE AZIENDA	PRINCIPIO 1	PRINCIPIO 2	PRINCIPIO 3	PRINCIPIO 4	PRINCIPIO 5	PRINCIPIO 6	PRINCIPIO 7	PRINCIPIO 8	SUBTOTALE	PONDERAZIONE PRINCIPIO 3	TOTALE	ETA' MEDIA
2861	PALMITESSA ONOFRIO DAVIDE	SOCIETA' AGRICOLA CARRASSA DI ONOFRIO DAVIDE PALMITESSA & C.	10,000000	5,000000	12,000000	0,000000	9,000000	15,000000	10,000000	10,000000	71,000000	0,000000	71,000000	26,30913978
2862	PAPADOPOLI MARIA DONATA	PAPADOPOLI MARIA DONATA	2,000000	20,000000	0,000000	8,000000	7,000000	15,000000	3,000000	10,000000	65,000000	8,863636	73,863636	35,50268817
2863	RUBINO UMBERTO MARIA	IL GIARDINO DI RUBINO UMBERTO MARIA & C. S.A.S.	8,000000	0,000000	12,000000	8,000000	9,000000	0,000000	10,000000	10,000000	57,000000	0,000000	57,000000	24,46505376
2864	PEZZUTO ANGELO	PEZZUTO ANGELO	10,000000	0,000000	0,000000	8,000000	7,000000	15,000000	7,000000	10,000000	57,000000	7,772727	64,772727	26,30645161
2865	LIBRARO COSIMO DAMIANO	LIBRARO COSIMO DAMIANO	10,000000	25,000000	8,234560	0,000000	9,000000	13,000000	7,000000	10,000000	82,234560	0,000000	82,234560	34,88978495
2866	LONARDELLI MARIO	LONARDELLI MARIO	8,840893	0,000000	6,000000	8,000000	9,420447	15,000000	3,000000	10,000000	60,261340	0,000000	60,261340	19,08064516
2867	LAVISTA CARLO	LAVISTA CARLO	10,000000	0,000000	0,000000	8,000000	10,000000	15,000000	7,000000	10,000000	60,000000	8,181818	68,181818	20,3844086
2868	LAVISTA GIUSEPPE	LAVISTA GIUSEPPE	10,000000	0,000000	0,000000	8,000000	10,000000	15,000000	7,000000	10,000000	60,000000	8,181818	68,181818	20,66129032
2869	AVELLA GIOVANNI ANTONIO	APULIA MG FRUIT SOCIETA' AGRICOLA SEMPLICE	8,275055	5,000000	10,464863	8,000000	9,013843	7,000000	3,000000	10,000000	60,753762	0,000000	60,753762	20,33870968
2870	AVELLA MATTEO	APULIA MG FRUIT SOCIETA' AGRICOLA SEMPLICE	8,275055	5,000000	10,464863	8,000000	9,013843	7,000000	3,000000	10,000000	60,753762	0,000000	60,753762	20,33870968
2871	MANNI GILBERTO	MANNI GILBERTO	10,000000	0,000000	0,000000	0,000000	9,143447	15,000000	7,000000	10,000000	51,143447	6,974106	58,117554	28,05107527
2872	GATTI GIADA	GATTI GIADA	8,000000	0,000000	6,000000	8,000000	8,829349	13,000000	7,000000	10,000000	60,829349	0,000000	60,829349	25,41129032
2873	LEONE MICHELE	SOCIETA' AGRICOLA CERICOLA EMILIA DI LEONE MICHELE ELEONE VERONICA S.A.S.& C.	8,062905	15,000000	12,000000	8,000000	9,968548	11,000000	7,000000	10,000000	81,031452	0,000000	81,031452	34,6922043
2874	LEONE VERONICA	SOCIETA' AGRICOLA CERICOLA EMILIA DI LEONE MICHELE ELEONE VERONICA S.A.S.& C.	8,062905	15,000000	12,000000	8,000000	9,968548	11,000000	7,000000	10,000000	81,031452	0,000000	81,031452	34,6922043
2875	IUSO ARISTIDE GIUSEPPE	IUSO ARISTIDE GIUSEPPE	2,000000	0,000000	0,000000	8,000000	9,000000	11,000000	7,000000	10,000000	47,000000	6,409091	53,409091	37,15591398
2876	PASCALE LUIGI	PASCALE LUIGI	8,007507	0,000000	6,000000	8,000000	9,003754	13,000000	3,000000	10,000000	57,011261	0,000000	57,011261	23,20698925
2877	MATARRESE LUIGI	MATARRESE LUIGI	8,000000	0,000000	6,000000	0,000000	9,000000	15,000000	10,000000	10,000000	58,000000	0,000000	58,000000	20,12096774
2878	VASSALLI MARILENA	VASSALLI MARILENA	10,000000	0,000000	6,000000	8,000000	7,000000	13,000000	3,000000	10,000000	57,000000	0,000000	57,000000	21,26344086
2879	DIPINTO FILIPPO	DIPINTO FILIPPO	8,000000	0,000000	6,000000	8,000000	9,000000	13,000000	3,000000	10,000000	57,000000	0,000000	57,000000	27,67204301
2880	CALAMITA MARIA ELISENA	CALAMITA MARIA ELISENA	8,000000	0,000000	6,000000	8,000000	9,000000	13,000000	3,000000	10,000000	57,000000	0,000000	57,000000	29,32795699
2881	DI SALVIA MARIAPIA	DI SALVIA MARIAPIA	8,000000	0,000000	6,000000	8,000000	9,000000	13,000000	3,000000	10,000000	57,000000	0,000000	57,000000	33,5672043
2882	CLARIZIA MONICA	CLARIZIA MONICA	10,000000	5,000000	6,000000	8,000000	6,000000	7,000000	3,000000	10,000000	55,000000	0,000000	55,000000	38,90860215
2883	CORRADO PAOLA	CORRADO PAOLA	2,000000	25,000000	0,000000	8,000000	8,370573	7,000000	10,000000	10,000000	70,370573	9,595987	79,966560	35,54032258
2884	CAPPIELLO CHIARA	AZIENDA AGRICOLA SAVINO SS DI QUATTROMINI S. E CAPPIELLO C.	8,053576	5,000000	0,000000	8,000000	9,026788	15,000000	10,000000	10,000000	65,080364	8,874595	73,954959	34,11021505
2885	QUATTROMINI SAVERIO	AZIENDA AGRICOLA SAVINO SS DI QUATTROMINI S. E CAPPIELLO C.	8,053576	5,000000	0,000000	8,000000	9,026788	15,000000	10,000000	10,000000	65,080364	8,874595	73,954959	34,11021505
2886	LANZOLLA MARIA TERESA	LANZOLLA MARIA TERESA	8,000000	0,000000	0,000000	0,000000	8,000000	15,000000	10,000000	10,000000	51,000000	6,954545	57,954545	23,23924731
2887	DISANTO GIOVANNI VITO	DISANTO GIOVANNI VITO	8,000000	0,000000	0,000000	0,000000	8,000000	15,000000	10,000000	10,000000	51,000000	6,954545	57,954545	25,74462366
2888	PIIZZI SALVATORE	PIIZZI SALVATORE	10,000000	0,000000	0,000000	8,000000	5,000000	15,000000	3,000000	10,000000	51,000000	6,954545	57,954545	34,75
2889	DEGAETANO ANGELA	DEGAETANO ANGELA	8,000000	0,000000	0,000000	0,000000	8,000000	15,000000	10,000000	10,000000	51,000000	6,954545	57,954545	35,49731183
2890	MARRULLI TOMMASO	MARRULLI TOMMASO	8,077821	0,000000	0,000000	0,000000	9,038911	13,000000	10,000000	10,000000	50,116732	6,834100	56,950831	29,65860215
2891	SANTORO RAFFAELE	SANTORO RAFFAELE	8,078010	0,000000	6,000000	8,000000	8,843979	7,000000	7,000000	10,000000	54,921990	0,000000	54,921990	35,59139785
2892	LOMBARDOZZI CARMELA	BIO AGRI GARGANO SRL SOCIETA' AGRICOLA	10,000000	0,000000	0,000000	8,000000	9,000000	11,000000	10,000000	10,000000	58,000000	7,909091	65,909091	33,30376344
2893	PETRIZZELLI ANGELO	SOCIETA' AGRICOLA PETRIZZELLI S.S.	10,000000	0,000000	0,000000	8,000000	10,000000	13,000000	3,000000	10,000000	54,000000	7,363636	61,363636	27,98252688
2894	PETRIZZELLI CATALDO	SOCIETA' AGRICOLA PETRIZZELLI S.S.	10,000000	0,000000	0,000000	8,000000	10,000000	13,000000	3,000000	10,000000	54,000000	7,363636	61,363636	27,98252688
2895	ROCCIA STEFANIA	ROCCIA STEFANIA	2,000000	0,000000	0,000000	8,000000	6,287260	0,000000	7,000000	10,000000	33,287260	4,539172	37,826432	39,51075269
2896	D'ERRICO GIOVANNI	SOCIETA' AGRICOLA SAN FRANCATO	2,519850	0,000000	0,000000	0,000000	10,000000	15,000000	7,000000	10,000000	44,519850	6,070889	50,590738	38,85483871
2897	LA TORRE PIA	SOCIETA' AGRICOLA SAN FRANCATO	2,519850	0,000000	0,000000	0,000000	10,000000	15,000000	7,000000	10,000000	44,519850	6,070889	50,590738	38,85483871
2898	VALENTINO ANDREA	VALENTINO ANDREA	10,000000	0,000000	0,000000	0,000000	10,000000	13,000000	7,000000	10,000000	50,000000	6,818182	56,818182	27,23924731
2899	MANSUETO ANGELA	SOCIETA' AGRICOLA MANTELLA	8,000000	0,000000	0,000000	8,000000	8,000000	13,000000	3,000000	10,000000	50,000000	6,818182	56,818182	28,70430108
2900	PALATTELLA DONATO	SOCIETA' AGRICOLA MANTELLA	8,000000	0,000000	0,000000	8,000000	8,000000	13,000000	3,000000	10,000000	50,000000	6,818182	56,818182	28,70430108
2901	PALATTELLA FRANCESCO NICOLA	PALATTELLA FRANCESCO NICOLA	8,000000	0,000000	0,000000	8,000000	8,000000	13,000000	3,000000	10,000000	50,000000	6,818182	56,818182	32,81989247
2902	BUFI DONATO	DM FIORI SOCIETA' SEMPLICE AGRICOLA DI BUFI DONATO & C. S.S.	10,000000	0,000000	0,000000	8,000000	6,000000	13,000000	3,000000	10,000000	50,000000	6,818182	56,818182	35,94758065
2903	PARISI MARIA	DM FIORI SOCIETA' SEMPLICE AGRICOLA DI BUFI DONATO & C. S.S.	10,000000	0,000000	0,000000	8,000000	6,000000	13,000000	3,000000	10,000000	50,000000	6,818182	56,818182	35,94758065
2904	DE DONATIS CECILIA	DE DONATIS CECILIA	10,000000	0,000000	0,000000	0,000000	10,000000	13,000000	7,000000	10,000000	50,000000	6,818182	56,818182	38,47849462
2905	DI JORIO RAFFAELE	DI JORIO RAFFAELE	2,000000	0,000000	0,000000	8,000000	9,000000	15,000000	7,000000	10,000000	51,000000	6,954545	57,954545	36,21505376
2906	FERRANTE ROBERTO	FERRANTE ROBERTO	10,000000	5,000000	0,000000	8,000000	10,000000	0,000000	10,000000	10,000000	53,000000	7,227273	60,227273	24,02419355
2907	MARCIANO MARIA GRAZIA PIA	MARCIANO MARIA GRAZIA PIA	8,000000	0,000000	12,000000	8,000000	9,000000	13,000000	7,000000	10,000000	67,000000	0,000000	67,000000	18,10215054
2908	SFORZA FILIPPO	SOCIETA' AGRICOLA TERRE DI SFORZA DI SFORZA G. ED F. S.S.	9,846743	0,000000	6,000000	8,000000	9,923372	11,000000	7,000000	10,000000	61,770115	0,000000	61,770115	23,625
2909	SFORZA GUIDO	SOCIETA' AGRICOLA TERRE DI SFORZA DI SFORZA G. ED F. S.S.	9,846743	0,000000	6,000000	8,000000	9,923372	11,000000	7,000000	10,000000	61,770115	0,000000	61,770115	23,625
2910	ANTUOFERMO LUIGI	ANTUOFERMO LUIGI	9,825243	0,000000	6,000000	0,000000	9,912621	15,000000	7,000000	10,000000	57,737864	0,000000	57,737864	30,14516129
2911	SPILOTRO DAMIANO	SPILOTRO DAMIANO	8,000000	5,000000	6,000000	8,000000	9,000000	13,000000	3,000000	10,000000	62,000000	0,000000	62,000000	24,92473118
2912	CARLINO FRANCESCO	CARLINO FRANCESCO	8,000000	0,000000	0,000000	8,000000	9,000000	11,000000	3,000000	10,000000	49,000000	6,681818	55,681818	20,43548387

PSR PUGLIA 2014 - 2020

PACCHETTO GIOVANI – Bando pubblicato nel BURP n. 87 del 28/07/2016 e ss.mm.ii.

Sottomisura 4.1.B – Sostegno per investimenti materiali e immateriali finalizzati a migliorare la redditività, la competitività e la sostenibilità delle aziende agricole singole e associate.

Dettaglio punteggi conseguiti in applicazione dei criteri di selezione di cui all'operazione 4.1.B

			PUNTEGGIO											
POSIZIONE	RICHIEDENTE PREMIO	DENOMINAZIONE AZIENDA	PRINCIPIO 1	PRINCIPIO 2	PRINCIPIO 3	PRINCIPIO 4	PRINCIPIO 5	PRINCIPIO 6	PRINCIPIO 7	PRINCIPIO 8	SUBTOTALE	PONDERAZIONE PRINCIPIO 3	TOTALE	ETA' MEDIA
2913	VALENZANO GIAMMARCO	VALENZANO GIAMMARCO	8,000000	0,000000	0,000000	8,000000	9,000000	11,000000	3,000000	10,000000	49,000000	6,681818	55,681818	25,53225806
2914	CASTELLUCCIA DONATELLA	CASTELLUCCIA DONATELLA	8,277186	25,000000	0,000000	0,000000	7,466684	15,000000	7,000000	10,000000	72,743870	9,919619	82,663489	38,30913978
2915	BERARDI ANNA	BERARDI ANNA	8,287265	0,000000	0,000000	8,000000	7,785022	7,000000	7,000000	10,000000	48,072286	6,555312	54,627598	18,31182796
2916	CIVITAVECCHIA CARMELA	CIVITAVECCHIA CARMELA	2,000000	0,000000	12,000000	8,000000	5,603616	15,000000	0,000000	10,000000	52,603616	0,000000	52,603616	21,32258065
2917	INTINI MASSIMO	INTINI MASSIMO	8,684390	0,000000	6,000000	8,000000	9,000000	13,000000	7,000000	10,000000	61,684390	0,000000	61,684390	31,43548387
2918	CALO' ANTONIO	SOCIETA AGRICOLA F.LLI CALO' SOC.SEMPLICE	8,022921	0,000000	0,000000	8,000000	7,991214	7,000000	7,000000	10,000000	48,014134	6,547382	54,561516	25,54301075
2919	CALO' MICHELE	SOCIETA AGRICOLA F.LLI CALO' SOC.SEMPLICE	8,022921	0,000000	0,000000	8,000000	7,991214	7,000000	7,000000	10,000000	48,014134	6,547382	54,561516	25,54301075
2920	SICILIANI CARLO	MASSERIA COLOMBO 2 SRL - SOCIETA' AGRICOLA	8,000000	0,000000	0,000000	8,000000	8,000000	7,000000	7,000000	10,000000	48,000000	6,545455	54,545455	20,72580645
2921	CANGIULLI GABRIELE	AGRI 3G SOCIETA' SEMPLICE AGRICOLA DEI F.LLI CANGIULLI	8,000000	0,000000	0,000000	8,000000	8,000000	7,000000	7,000000	10,000000	48,000000	6,545455	54,545455	23,38888889
2922	CANGIULLI GIOVANNA	AGRI 3G SOCIETA' SEMPLICE AGRICOLA DEI F.LLI CANGIULLI	8,000000	0,000000	0,000000	8,000000	8,000000	7,000000	7,000000	10,000000	48,000000	6,545455	54,545455	23,38888889
2923	CANGIULLI GIUSEPPE	AGRI 3G SOCIETA' SEMPLICE AGRICOLA DEI F.LLI CANGIULLI	8,000000	0,000000	0,000000	8,000000	8,000000	7,000000	7,000000	10,000000	48,000000	6,545455	54,545455	23,38888889
2924	GENTILE ELISABETTA	SOCIETA' AGRICOLA "AGRICOSIM" SOCIETA' SEMPLICE	8,000000	0,000000	0,000000	8,000000	8,000000	7,000000	7,000000	10,000000	48,000000	6,545455	54,545455	37,42473118
2925	QUARATO GIUSEPPE	SOCIETA' AGRICOLA "AGRICOSIM" SOCIETA' SEMPLICE	8,000000	0,000000	0,000000	8,000000	8,000000	7,000000	7,000000	10,000000	48,000000	6,545455	54,545455	37,42473118
2926	TENORE MARIO	TENORE MARIO	10,000000	0,000000	0,000000	8,000000	10,000000	7,000000	3,000000	10,000000	48,000000	6,545455	54,545455	40,44623656
2927	FARELLA ANTONIO	FARELLA ANTONIO	9,216263	0,000000	0,000000	0,000000	9,403482	15,000000	7,000000	10,000000	50,619746	6,902693	57,522438	22,46774194
2928	SACCINTO GIUSEPPINA VANDA	I SAPORI DELLA TERRA S.R.L.S.	10,000000	0,000000	0,000000	8,000000	7,000000	15,000000	3,000000	10,000000	53,000000	7,227273	60,227273	39,23655914
2929	DI VIRGILIO LUIGI PIO	DI VIRGILIO LUIGI PIO	2,000000	0,000000	0,000000	8,000000	10,000000	0,000000	3,000000	10,000000	33,000000	4,500000	37,500000	26,49731183
2930	SOLLAZZO LORENA	SOLLAZZO LORENA	4,287528	0,000000	12,000000	8,000000	6,143764	9,000000	3,000000	10,000000	52,431292	0,000000	52,431292	30,09408602
2931	LIGORIO CHANTAL CATERINA	LIGORIO CHANTAL CATERINA	8,000000	0,000000	0,000000	8,000000	9,000000	11,000000	3,000000	10,000000	49,000000	6,681818	55,681818	22,89247312
2932	FARES BUCCI ITALO	SOCIETA' SEMPLICE AGRICOLA MASSERIA LOIODICE	8,171967	0,000000	12,000000	8,000000	9,085984	13,000000	7,000000	0,000000	57,257951	0,000000	57,257951	30,56586022
2933	LOIODICE EDOARDO	SOCIETA' SEMPLICE AGRICOLA MASSERIA LOIODICE	8,171967	0,000000	12,000000	8,000000	9,085984	13,000000	7,000000	0,000000	57,257951	0,000000	57,257951	30,56586022
2934	STEFANIA ANTONIETTA	STEFANIA ANTONIETTA	2,000000	0,000000	0,000000	8,000000	8,000000	15,000000	7,000000	10,000000	50,000000	6,818182	56,818182	38,83333333
2935	PUNZI ROSSELLA	SOCIETA AGRICOLA PUNZI SRL	8,736774	20,000000	12,000000	8,000000	7,598737	0,000000	7,000000	10,000000	73,335511	0,000000	73,335511	20,12634409
2936	LIVERANO CARMELA	LIVERANO CARMELA	8,508746	0,000000	12,000000	0,000000	9,000000	15,000000	10,000000	10,000000	64,508746	0,000000	64,508746	33,08870968
2937	GIRARDI LUCA	GIRARDI LUCA	8,964361	0,000000	0,000000	0,000000	9,482180	15,000000	7,000000	10,000000	50,446541	6,879074	57,325615	36,69892473
2938	MANGINI ROBERTO	MANGINI ROBERTO	8,790111	0,000000	12,000000	8,000000	7,483981	0,000000	7,000000	10,000000	53,274093	0,000000	53,274093	20,54301075
2939	MARINI ARNALDO PIO	MARINI ARNALDO PIO	3,490684	20,000000	12,000000	8,000000	7,733842	13,000000	7,000000	10,000000	81,224526	0,000000	81,224526	20,08064516
2940	DECANDIA FRANCESCO	DECANDIA FRANCESCO	10,000000	0,000000	12,000000	8,000000	7,841741	7,000000	10,000000	10,000000	64,841741	0,000000	64,841741	23,04301075
2941	OCCHIOGROSSO TOMMASO	OCCHIOGROSSO TOMMASO	8,135135	0,000000	12,000000	8,000000	9,932432	15,000000	10,000000	10,000000	73,067568	0,000000	73,067568	30,83333333
2942	TATTOLI COSMA DAMIANO	TATTOLI COSMA DAMIANO	8,108046	0,000000	12,000000	8,000000	9,054023	0,000000	10,000000	10,000000	57,162069	0,000000	57,162069	21,2311828
2943	LOTITO MARCO	LOTITO MARCO	9,175002	0,000000	7,277222	8,000000	9,688723	15,000000	10,000000	10,000000	69,140947	0,000000	69,140947	20,63172043
2944	MASTRANGELO ANNA	MASTRANGELO ANNA	9,094726	0,000000	0,000000	0,000000	9,547363	15,000000	7,000000	10,000000	50,642088	6,905739	57,547828	19,90053763
2945	STRIDI RICCARDO	STRIDI RICCARDO	9,494895	0,000000	0,000000	8,000000	7,757657	13,000000	7,000000	10,000000	55,252552	7,534439	62,786991	19,47849462
2946	D'ONGHIA DOMENICA	D'ONGHIA DOMENICA	10,000000	0,000000	0,000000	8,000000	9,000000	15,000000	7,000000	10,000000	59,000000	8,045455	67,045455	20,8172043
2947	QUARANTA ADA	QUARANTA ADA	10,000000	0,000000	0,000000	8,000000	9,000000	15,000000	7,000000	10,000000	59,000000	8,045455	67,045455	38,28225806
2948	LOIUDICE ANTONELLO	LOIUDICE ANTONELLO	9,023296	0,000000	0,000000	8,000000	8,153661	9,000000	10,000000	10,000000	54,176957	7,387767	61,564724	23,52688172
2949	TAGLIENTE TOMMASO	TAGLIENTE TOMMASO	10,000000	15,000000	12,000000	8,000000	9,000000	15,000000	3,000000	10,000000	82,000000	0,000000	82,000000	20,40860215
2950	PICCOLO RUGGIERO	PICCOLO RUGGIERO	9,474923	0,000000	6,000000	0,000000	7,525077	13,000000	10,000000	10,000000	56,000000	0,000000	56,000000	21,01612903
2951	DEMARINIS MARCO	DEMARINIS MARCO	8,000000	0,000000	6,000000	8,000000	9,000000	11,000000	3,000000	10,000000	55,000000	0,000000	55,000000	25,11827957
2952	DI MASO FRANCESCO	DI MASO FRANCESCO	8,000000	0,000000	12,000000	0,000000	9,000000	15,000000	3,000000	10,000000	57,000000	0,000000	57,000000	26,34946237
2953	DINGEO ANTONIO	DINGEO ANTONIO	10,000000	0,000000	12,000000	8,000000	10,000000	0,000000	7,000000	10,000000	57,000000	0,000000	57,000000	28,29301075
2954	CHIRICO ANNA GIULIA	CHIRICO ANNA GIULIA	10,000000	0,000000	12,000000	8,000000	10,000000	0,000000	7,000000	10,000000	57,000000	0,000000	57,000000	34,91935484
2955	NICOLARDI NICOLA	NICOLARDI NICOLA	8,000000	0,000000	12,000000	8,000000	9,000000	0,000000	10,000000	10,000000	57,000000	0,000000	57,000000	35,06451613
2956	CANNONE NICOLA	CANNONE NICOLA	8,069903	0,000000	12,000000	0,000000	8,930097	15,000000	3,000000	10,000000	57,000000	0,000000	57,000000	20,0483871
2957	GERARDO LOREDANA	GERARDO LOREDANA	10,000000	0,000000	0,000000	8,000000	7,000000	7,000000	7,000000	10,000000	49,000000	6,681818	55,681818	40,41397849
2958	ROSSANO DOMENICO	SOCIETA' AGRICOLA FRATELLI ROSSANO S.S.	8,108229	10,000000	12,000000	8,000000	10,000000	13,000000	7,000000	10,000000	78,108229	0,000000	78,108229	32,66263441
2959	ROSSANO RAFFAELE	SOCIETA' AGRICOLA FRATELLI ROSSANO S.S.	8,108229	10,000000	12,000000	8,000000	10,000000	13,000000	7,000000	10,000000	78,108229	0,000000	78,108229	32,66263441
2960	SOLLA CARMINE	FRATELLI SOLLA SOCIETA' SEMPLICE AGRICOLA	2,000000	0,000000	0,000000	0,000000	5,000000	13,000000	10,000000	10,000000	40,000000	5,454545	45,454545	35,75268817
2961	SOLLA GIOVANNI ANTONIO	FRATELLI SOLLA SOCIETA' SEMPLICE AGRICOLA	2,000000	0,000000	0,000000	0,000000	5,000000	13,000000	10,000000	10,000000	40,000000	5,454545	45,454545	35,75268817
2962	CILLA GINETTA	SOCIETA' AGRICOLA OLIVETO S. S.	8,210056	20,000000	12,000000	0,000000	9,768398	15,000000	7,000000	10,000000	81,978454	0,000000	81,978454	26,96370968
2963	SACCONE GRETA	SOCIETA' AGRICOLA OLIVETO S. S.	8,210056	20,000000	12,000000	0,000000	9,768398	15,000000	7,000000	10,000000	81,978454	0,000000	81,978454	26,96370968
2964	CIANCI ARMANDO	CIANCI ARMANDO	2,000000	0,000000	0,000000	8,000000	10,000000	15,000000	7,000000	0,000000	42,000000	5,727273	47,727273	22,99462366
2965	COFANO DOMENICO	COFANO DOMENICO	9,975781	0,000000	12,000000	8,000000	9,987890	0,000000	7,000000	10,000000	56,963671	0,000000	56,963671	28,47849462
2966	MARTELLA ALESSANDRO	MASS TOSTINI NUOVA DI MARTELLA ALESSANDRO E ANDREA	9,294100	0,000000	0,000000	8,000000	9,294100	0,000000	10,000000	10,000000	46,588201	6,352936	52,941137	21,86021505

ALLEGATO A2

PSR PUGLIA 2014 - 2020

PACCHETTO GIOVANI – Bando pubblicato nel BURP n. 87 del 28/07/2016 e ss.mm.ii.

Sottomisura 4.1.B – Sostegno per investimenti materiali e immateriali finalizzati a migliorare la redditività, la competitività e la sostenibilità delle aziende agricole singole e associate.

Dettaglio punteggi conseguiti in applicazione dei criteri di selezione di cui all'operazione 4.1.B

			PUNTEGGIO											
POSIZIONE	RICHIEDENTE PREMIO	DENOMINAZIONE AZIENDA	PRINCIPIO 1	PRINCIPIO 2	PRINCIPIO 3	PRINCIPIO 4	PRINCIPIO 5	PRINCIPIO 6	PRINCIPIO 7	PRINCIPIO 8	SUBTOTALE	PONDERAZIONE PRINCIPIO 3	TOTALE	ETA' MEDIA
2967	MARTELLA ANDREA	MASS TOSTINI NUOVA DI MARTELLA ALESSANDRO E ANDREA	9,294100	0,000000	0,000000	8,000000	9,294100	0,000000	10,000000	10,000000	46,588201	6,352936	52,941137	21,86021505
2968	MURCIANO WILLIAM	MURCIANO WILLIAM	9,463521	0,000000	0,000000	0,000000	9,731760	13,000000	7,000000	10,000000	49,195281	6,708447	55,903729	22,19623656
2969	VAGALI FLORIANA	VAGALI FLORIANA	10,000000	0,000000	0,000000	8,000000	7,000000	15,000000	10,000000	10,000000	60,000000	8,181818	68,181818	28,6344086
2970	GENTILE ANDREA	GENTILE ANDREA	8,049473	0,000000	6,000000	8,000000	9,024736	13,000000	3,000000	10,000000	57,074209	0,000000	57,074209	24,40322581
2971	AMMATURO FRANCESCA PIA	AMMATURO FRANCESCA PIA	10,000000	0,000000	0,000000	0,000000	5,000000	15,000000	10,000000	10,000000	50,000000	6,818182	56,818182	18,24462366
2972	BRUNO VITO DONATO	BRUNO VITO DONATO	10,000000	25,000000	0,000000	8,000000	9,000000	0,000000	10,000000	10,000000	72,000000	9,818182	81,818182	18,75
2973	VITALE ANGELA	VITALE ANGELA	10,000000	0,000000	0,000000	0,000000	5,000000	15,000000	10,000000	10,000000	50,000000	6,818182	56,818182	23,60752688
2974	TAFUNI LORENZO	TAFUNI LORENZO	10,000000	0,000000	0,000000	0,000000	5,000000	15,000000	10,000000	10,000000	50,000000	6,818182	56,818182	24,7688172
2975	FERRULLI SANTE	FERRULLI SANTE	10,000000	0,000000	0,000000	0,000000	5,000000	15,000000	10,000000	10,000000	50,000000	6,818182	56,818182	26,7311828
2976	ACQUAVIVA VITTORIA	ACQUAVIVA VITTORIA	10,000000	0,000000	0,000000	0,000000	5,000000	15,000000	10,000000	10,000000	50,000000	6,818182	56,818182	33,39247312
2977	ALBANO LUCIA ANASTASIA	ALBANO LUCIA ANASTASIA	10,000000	10,000000	0,000000	8,000000	9,000000	15,000000	10,000000	10,000000	72,000000	9,818182	81,818182	34,49462366
2978	CIANCIOTTA FRANCESCO	CIANCIOTTA FRANCESCO	10,000000	10,000000	0,000000	0,000000	5,000000	15,000000	10,000000	0,000000	50,000000	6,818182	56,818182	34,67473118
2979	VALVANO VIVIANA	VALVANO VIVIANA	10,000000	10,000000	0,000000	8,000000	9,000000	15,000000	10,000000	10,000000	72,000000	9,818182	81,818182	35,35752688
2980	COLUCCI GIULIA COSTANZA	COLUCCI GIULIA COSTANZA	8,000000	5,000000	0,000000	8,000000	9,000000	0,000000	10,000000	10,000000	50,000000	6,818182	56,818182	36,66935484
2981	SIDLAUSKAITE JURGITA	SIDLAUSKAITE JURGITA	10,000000	5,000000	0,000000	8,000000	10,000000	0,000000	7,000000	10,000000	50,000000	6,818182	56,818182	37,55376344
2982	CASTELLANA ANGELA	CASTELLANA ANGELA	10,000000	0,000000	0,000000	0,000000	5,000000	15,000000	10,000000	10,000000	50,000000	6,818182	56,818182	38,22849462
2983	PATRUNO POMPILIA	PATRUNO POMPILIA	10,000000	0,000000	0,000000	8,000000	7,000000	15,000000	10,000000	0,000000	50,000000	6,818182	56,818182	38,75806452
2984	NIGRO ALESSIO	NIGRO ALESSIO	10,000000	0,000000	12,000000	8,000000	6,796852	0,000000	10,000000	10,000000	56,796852	0,000000	56,796852	22,58870968
2985	CUSANNO ANNALUCIA	SOCIETA' AGRICOLA SANT'ELIA AL CAPITOLO SOCIETA' SEMPLICE	9,127074	0,000000	6,000000	8,000000	9,815926	15,000000	10,000000	10,000000	67,943000	0,000000	67,943000	22,33333333
2986	CUSANNO ANTONIO	SOCIETA' AGRICOLA SANT'ELIA AL CAPITOLO SOCIETA' SEMPLICE	9,127074	0,000000	6,000000	8,000000	9,815926	15,000000	10,000000	10,000000	67,943000	0,000000	67,943000	22,33333333
2987	COLLETTO BEATRICE	COLLETTO BEATRICE	8,846598	0,000000	0,000000	0,000000	9,118304	15,000000	7,000000	10,000000	49,964901	6,813396	56,778297	20,80376344
2988	CENTOLA GIANLUCA	CENTOLA GIANLUCA	9,511192	5,000000	12,000000	0,000000	9,244404	13,000000	10,000000	10,000000	68,755596	0,000000	68,755596	28,46505376
2989	DE LORENZO MARIA VALENTINA	DE LORENZO MARIA VALENTINA	10,000000	0,000000	0,000000	0,000000	7,162857	11,000000	10,000000	10,000000	48,162857	6,567662	54,730519	24,51344086
2990	MANSUETO ANTONIO	AGRIMANSUETO S.R.L. SOCIETA' AGRICOLA	8,000000	20,000000	0,000000	8,000000	8,000000	0,000000	10,000000	10,000000	64,000000	8,727273	72,727273	23,75
2991	AMORESE ALDA	AMORESE ALDA	8,000000	0,000000	0,000000	8,000000	9,021970	15,000000	7,000000	10,000000	57,021970	7,775723	64,797693	36,70698925
2992	MARTELLA ELISA	MARTELLA ELISA	10,000000	0,000000	0,000000	0,000000	7,810105	15,000000	7,000000	10,000000	49,810105	6,792287	56,602392	31,74193548
2993	BOTTALICO ANTONIO	BOTTALICO ANTONIO	9,702300	0,000000	12,000000	8,000000	9,851150	0,000000	7,000000	10,000000	56,553451	0,000000	56,553451	24,24731183
2994	FUNIATI ANTONELLA	FUNIATI ANTONELLA	10,000000	0,000000	0,000000	0,000000	10,000000	11,000000	7,000000	10,000000	48,000000	6,545455	54,545455	25,19086022
2995	PAVONE MARIA	AGRISANTISSIMO SOCIETA' AGRICOLA ARL	8,000000	0,000000	0,000000	0,000000	9,000000	11,000000	10,000000	10,000000	48,000000	6,545455	54,545455	37,5672043
2996	GIULIANO ANTONIO	GIULIANO ANTONIO	10,000000	0,000000	12,000000	8,000000	9,019833	11,000000	10,000000	10,000000	70,019833	0,000000	70,019833	28,59139785
2997	MASTROVITO DANIELE	MASTROVITO DANIELE	8,483173	0,000000	0,000000	0,000000	9,241586	15,000000	7,000000	10,000000	49,724759	6,780649	56,505408	38,40860215
2998	PIGNATARO FRANCESCO	PIGNATARO SOCIETA' AGRICOLA	9,669636	0,000000	12,000000	8,000000	9,834818	13,000000	10,000000	10,000000	72,504454	0,000000	72,504454	28,5188172
2999	PIGNATARO MARIKA	PIGNATARO SOCIETA' AGRICOLA	9,669636	0,000000	12,000000	8,000000	9,834818	13,000000	10,000000	10,000000	72,504454	0,000000	72,504454	28,5188172
3000	PIGNATARO NICLA	PIGNATARO SOCIETA' AGRICOLA	9,669636	0,000000	12,000000	8,000000	9,834818	13,000000	10,000000	10,000000	72,504454	0,000000	72,504454	28,5188172
3001	DILELLA VITO ANTONIO	DILELLA VITO ANTONIO	9,060400	0,000000	12,000000	8,000000	9,000000	13,000000	10,000000	10,000000	71,060400	0,000000	71,060400	22,67741935
3002	MARANGI GIANLUCA	MARANGI GIANLUCA	10,000000	0,000000	0,000000	8,000000	9,000000	13,000000	10,000000	10,000000	60,000000	8,181818	68,181818	22,21236559
3003	COTUGNO CARLO MARIA	COTUGNO CARLO MARIA	2,000000	0,000000	12,000000	0,000000	9,770749	15,000000	7,000000	10,000000	55,770749	0,000000	55,770749	23,45698925
3004	DELLORUSSO MICHELE	DELLORUSSO MICHELE	9,634898	0,000000	6,000000	0,000000	9,817449	13,000000	7,000000	10,000000	55,452347	0,000000	55,452347	27,92204301
3005	LATTANZIO ANGELA	SOCIATA' AGRICOLA SEMPLICE ACRI DI LATTANZIO ANGELA E ACRI MICHELE	2,925834	0,000000	0,000000	8,000000	8,000000	15,000000	10,000000	10,000000	53,925834	7,353523	61,279357	36,85483871
3006	FALCONE ANTONIO	FALCONE ANTONIO	10,000000	20,000000	0,000000	8,000000	9,000000	9,000000	3,000000	10,000000	69,000000	9,409091	78,409091	21,58333333
3007	ROMANAZZI RAISSA	ROMANAZZI RAISSA	8,000000	0,000000	0,000000	8,000000	9,000000	9,000000	3,000000	10,000000	47,000000	6,409091	53,409091	22,44623656
3008	SELVAGGIO GIAMBATTISTA	VIVAI NATURAMICA SOCIETA' AGRICOLA SEMPLICE	8,000000	25,000000	0,000000	8,000000	6,000000	9,000000	3,000000	10,000000	69,000000	9,409091	78,409091	22,58467742
3009	SELVAGGIO MARCO	VIVAI NATURAMICA SOCIETA' AGRICOLA SEMPLICE	8,000000	25,000000	0,000000	8,000000	6,000000	9,000000	3,000000	10,000000	69,000000	9,409091	78,409091	22,58467742
3010	VALENTINI DORIS	AZIENDA AGRICOLA VALENTINI SOCIETA' AGRICOLA SEMPLICE DI VALENTINI VANIA E DORIS	8,000000	0,000000	0,000000	8,000000	9,000000	9,000000	3,000000	10,000000	47,000000	6,409091	53,409091	31,24596774
3011	VALENTINI VANIA	AZIENDA AGRICOLA VALENTINI SOCIETA' AGRICOLA SEMPLICE DI VALENTINI VANIA E DORIS	8,000000	0,000000	0,000000	8,000000	9,000000	9,000000	3,000000	10,000000	47,000000	6,409091	53,409091	31,24596774
3012	SPINELLI ANGELO PASQUALE	SPINELLI ANGELO PASQUALE	9,742960	0,000000	12,000000	8,000000	9,659499	0,000000	7,000000	10,000000	56,402459	0,000000	56,402459	18,78494624
3013	MEZZOLLA ELISABETTA	MEZZOLLA ELISABETTA	8,571040	0,000000	12,000000	8,000000	9,000000	15,000000	3,000000	10,000000	65,571040	0,000000	65,571040	29,28494624
3014	LACASSIA ROSANNA	LACASSIA ROSANNA	8,400945	0,000000	0,000000	0,000000	9,200472	15,000000	7,000000	10,000000	49,601417	6,763830	56,365247	38,76075269
3015	MEDINA GIANLUIGI	MEDINA GIANLUIGI	2,000000	0,000000	0,000000	0,000000	10,000000	0,000000	10,000000	10,000000	32,000000	4,363636	36,363636	23,66129032
3016	PRENCIPE SARA	PRENCIPE SARA	2,000000	0,000000	0,000000	0,000000	10,000000	0,000000	10,000000	10,000000	32,000000	4,363636	36,363636	25,68548387
3017	DEL CONTE MICHELA	DEL CONTE MICHELA	2,000000	0,000000	0,000000	0,000000	10,000000	0,000000	10,000000	10,000000	32,000000	4,363636	36,363636	27,30913978
3018	BORRACCI ILARIA	SOCIETA' AGRICOLA MARIO DI BORRACCI VITO & C. SOCIETA' SEMPLICE	9,587336	5,000000	0,000000	8,000000	9,000000	7,000000	10,000000	10,000000	58,587336	7,989182	66,576518	21,90322581

PSR PUGLIA 2014 - 2020

PACCHETTO GIOVANI – Bando pubblicato nel BURP n. 87 del 28/07/2016 e ss.mm.ii.

Sottomisura 4.1.B – Sostegno per investimenti materiali e immateriali finalizzati a migliorare la redditività, la competitività e la sostenibilità delle aziende agricole singole e associate.

Dettaglio punteggi conseguiti in applicazione dei criteri di selezione di cui all'operazione 4.1.B

			PUNTEGGIO											
POSIZIONE	RICHIEDENTE PREMIO	DENOMINAZIONE AZIENDA	PRINCIPIO 1	PRINCIPIO 2	PRINCIPIO 3	PRINCIPIO 4	PRINCIPIO 5	PRINCIPIO 6	PRINCIPIO 7	PRINCIPIO 8	SUBTOTALE	PONDERAZIONE PRINCIPIO 3	TOTALE	ETA' MEDIA
3019	BORRACCI VITO	SOCIETA' AGRICOLA MARIO DI BORRACCI VITO & C. SOCIETA' SEMPLICE	9,587336	5,000000	0,000000	8,000000	9,000000	7,000000	10,000000	10,000000	58,587336	7,989182	66,576518	21,90322581
3020	MAGNO GIANLUCA	MAGNO GIANLUCA	8,342268	0,000000	0,000000	8,000000	9,828866	15,000000	10,000000	10,000000	61,171134	8,341518	69,512653	24,64784946
3021	BARBAROSSA ANTONELLA	BARBAROSSA ANTONELLA	8,784939	0,000000	12,000000	8,000000	8,553470	13,000000	10,000000	10,000000	70,338409	0,000000	70,338409	25,4811828
3022	LAMANNA DONATELLA	LAMANNA DONATELLA	9,795004	0,000000	6,000000	8,000000	7,308355	11,000000	3,000000	10,000000	55,103359	0,000000	55,103359	26,86290323
3023	CASSANO GIACOMO	CASSANO GIACOMO	8,215749	0,000000	6,000000	0,000000	9,107875	11,000000	10,000000	10,000000	54,323624	0,000000	54,323624	19,82795699
3024	DIMAURO MONICA	DIMAURO MONICA	9,127096	10,000000	0,000000	8,000000	9,436452	15,000000	10,000000	10,000000	71,563548	9,758666	81,322214	34,89784946
3025	AMATO ALESSANDRO	AMATO ALESSANDRO	8,354603	0,000000	0,000000	0,000000	9,177301	15,000000	7,000000	10,000000	49,531904	6,754351	56,286254	28,35752688
3026	SANITATE NICOLA	SANITATE NICOLA	9,678530	0,000000	12,000000	8,000000	9,000000	15,000000	10,000000	10,000000	73,678530	0,000000	73,678530	32,7016129
3027	CALZONE MATTEO	CALZONE MATTEO	6,646667	0,000000	0,000000	0,000000	7,451111	15,000000	10,000000	10,000000	49,097778	6,695152	55,792929	35,55913978
3028	ORLANDO DOMENICO	AQUILA D'ORO SOCIETA' SEMPLICE AGRICOLA	8,000000	0,000000	0,000000	8,000000	9,000000	7,000000	10,000000	10,000000	52,000000	7,090909	59,090909	27,99462366
3029	ORLANDO GIUSEPPE	AQUILA D'ORO SOCIETA' SEMPLICE AGRICOLA	8,000000	0,000000	0,000000	8,000000	9,000000	7,000000	10,000000	10,000000	52,000000	7,090909	59,090909	27,99462366
3030	ORLANDO ROSANNA	AQUILA D'ORO SOCIETA' SEMPLICE AGRICOLA	8,000000	0,000000	0,000000	8,000000	9,000000	7,000000	10,000000	10,000000	52,000000	7,090909	59,090909	27,99462366
3031	ROMITO CHIARA	ROMITO CHIARA	10,000000	0,000000	12,000000	8,000000	9,000000	15,000000	7,000000	10,000000	71,000000	0,000000	71,000000	22,65860215
3032	TODISCO VINCENZO	TODISCO VINCENZO	9,531100	0,000000	0,000000	8,000000	9,174641	15,000000	10,000000	10,000000	61,705742	8,414419	70,120161	30,48387097
3033	MANCARELLA PIERLUIGI	MANCARELLA PIERLUIGI	8,000000	25,000000	0,000000	0,000000	8,000000	9,000000	0,000000	10,000000	60,000000	8,181818	68,181818	22,49462366
3034	TANCREDI GRAZIA	TANCREDI GRAZIA	2,000000	0,000000	0,000000	8,000000	10,000000	15,000000	0,000000	10,000000	45,000000	6,136364	51,136364	27,24462366
3035	DE GIORGI ELISA	DE GIORGI ELISA	10,000000	0,000000	0,000000	0,000000	7,360776	15,000000	7,000000	10,000000	49,360776	6,731015	56,091791	37,80645161
3036	MAGAZZESE-SALAMIDA GIAMPIERO	MAGAZZESE-SALAMIDA GIAMPIERO	8,240315	0,000000	0,000000	0,000000	9,120157	15,000000	7,000000	10,000000	49,360472	6,730973	56,091445	20,63709677
3037	IUSO VALERIO GIUSEPPE	IUSO VALERIO GIUSEPPE	8,679592	10,000000	0,000000	8,000000	9,660204	15,000000	10,000000	10,000000	71,339796	9,728154	81,067950	28,48924731
3038	ZULLO MASSIMO	ZULLO MASSIMO	10,000000	0,000000	0,000000	0,000000	7,297846	15,000000	7,000000	10,000000	49,297846	6,722434	56,020280	21,6344086
3039	FRAGNELLI PARIDE	FRAGNELLI PARIDE	8,000000	0,000000	12,000000	0,000000	9,000000	13,000000	3,000000	10,000000	55,000000	0,000000	55,000000	20,49731183
3040	POLLICORO VALENTINA	POLLICORO VALENTINA	8,000000	0,000000	12,000000	0,000000	9,000000	13,000000	3,000000	10,000000	55,000000	0,000000	55,000000	25,75537634
3041	RUSSO SILVIA	RUSSO SILVIA	10,000000	0,000000	6,000000	8,000000	6,000000	11,000000	3,000000	10,000000	54,000000	0,000000	54,000000	26,05645161
3042	TIRITIELLO ANTONIO	TIRITIELLO ANTONIO	10,000000	10,000000	12,000000	8,000000	9,000000	15,000000	7,000000	10,000000	81,000000	0,000000	81,000000	29,53494624
3043	BASELICE ANTONIO	AGRITOPPI S.R.L.S SOCIETA' AGRICOLA	10,000000	10,000000	12,000000	8,000000	9,000000	15,000000	7,000000	10,000000	81,000000	0,000000	81,000000	32,68548387
3044	SCARINGI DANIELA	SCARINGI DANIELA	10,000000	10,000000	12,000000	8,000000	9,000000	15,000000	7,000000	10,000000	81,000000	0,000000	81,000000	36,16666667
3045	SILVESTRI ANGELO VITO	SILVESTRI ANGELO VITO	8,000000	0,000000	6,000000	8,000000	9,000000	9,000000	3,000000	10,000000	53,000000	0,000000	53,000000	39,65860215
3046	TOTA ANTONIO	TOTA ANTONIO	8,135593	0,000000	0,000000	0,000000	9,067797	15,000000	7,000000	10,000000	49,203390	6,709553	55,912943	28,74193548
3047	LACALAMITA DOMENICO	LACALAMITA DOMENICO	8,114906	0,000000	0,000000	0,000000	9,057453	15,000000	7,000000	10,000000	49,172359	6,705322	55,877680	25,9327957
3048	MONETTA VITO	MONETTA VITO	10,000000	0,000000	0,000000	0,000000	7,166052	15,000000	7,000000	10,000000	49,166052	6,704462	55,870513	39,63978495
3049	CARRIERI MARILENA	CARRIERI MARILENA	10,000000	0,000000	12,000000	8,000000	9,000000	15,000000	3,000000	10,000000	67,000000	0,000000	67,000000	30,72849462
3050	D'URSO ROSA	D'URSO ROSA	8,000000	0,000000	12,000000	8,000000	9,078183	7,000000	10,000000	10,000000	64,078183	0,000000	64,078183	21,19623656
3051	CAPITANIO SIMONE	CAPITANIO SIMONE	10,000000	0,000000	12,000000	8,000000	9,000000	15,000000	3,000000	10,000000	67,000000	0,000000	67,000000	25,2311828
3052	MACAGNINO EMANUELA	MACAGNINO EMANUELA	9,805868	15,000000	12,000000	8,000000	9,902934	0,000000	7,000000	10,000000	71,708802	0,000000	71,708802	28,76075269
3053	CAPUTO MARIACONCETTA	CAPUTO MARIACONCETTA	8,000000	0,000000	0,000000	0,000000	9,000000	15,000000	7,000000	10,000000	49,000000	6,681818	55,681818	18,40053763
3054	NEGRO MATTEO	NEGRO MATTEO	8,000000	0,000000	0,000000	0,000000	9,000000	15,000000	7,000000	10,000000	49,000000	6,681818	55,681818	18,90860215
3055	CEFALO GIANNICOLA	CEFALO GIANNICOLA	9,874785	0,000000	0,000000	0,000000	7,125215	15,000000	7,000000	10,000000	49,000000	6,681818	55,681818	19,76075269
3056	MARTIMUCCI ELENA LEONARDA	MARTIMUCCI ELENA LEONARDA	8,000000	0,000000	0,000000	0,000000	9,000000	15,000000	7,000000	10,000000	49,000000	6,681818	55,681818	19,76075269
3057	IUNCO ANTONIO	IUNCO ANTONIO	10,000000	0,000000	0,000000	0,000000	7,000000	15,000000	7,000000	10,000000	49,000000	6,681818	55,681818	19,82526882
3058	CORNACCHIA PAOLO	CORNACCHIA PAOLO	8,000000	0,000000	0,000000	0,000000	9,000000	15,000000	7,000000	10,000000	49,000000	6,681818	55,681818	20,03763441
3059	CUSPILICI ANNA	CUSPILICI ANNA	8,000000	0,000000	0,000000	0,000000	9,000000	15,000000	7,000000	10,000000	49,000000	6,681818	55,681818	20,40322581
3060	ZONNO FILIPPO	AGRI54 SOCIETA' AGRICOLA A R. L. SEMPLIFICATA	8,000000	0,000000	0,000000	0,000000	9,000000	15,000000	7,000000	10,000000	49,000000	6,681818	55,681818	20,82795699
3061	FACENDOLA GIUSEPPE	FACENDOLA GIUSEPPE	8,000000	0,000000	0,000000	0,000000	9,000000	15,000000	7,000000	10,000000	49,000000	6,681818	55,681818	21,12634409
3062	DI BARTOLOMEO ROSA	DI BARTOLOMEO ROSA	8,000000	0,000000	0,000000	0,000000	9,000000	15,000000	7,000000	10,000000	49,000000	6,681818	55,681818	21,66397849
3063	LEO FRANCESCA	LEO FRANCESCA	10,000000	0,000000	0,000000	0,000000	7,000000	15,000000	7,000000	10,000000	49,000000	6,681818	55,681818	23,08602151
3064	GIORDANO MARIA	GIORDANO MARIA	8,000000	0,000000	0,000000	0,000000	9,000000	15,000000	7,000000	10,000000	49,000000	6,681818	55,681818	26,54569892
3065	MINO' LEONARDO	MINO' LEONARDO	10,000000	0,000000	0,000000	0,000000	7,000000	15,000000	7,000000	10,000000	49,000000	6,681818	55,681818	26,75268817
3066	SELVAGGI GIOVANNI	SELVAGGI GIOVANNI	8,000000	0,000000	0,000000	0,000000	9,000000	15,000000	7,000000	10,000000	49,000000	6,681818	55,681818	27,42204301
3067	SERRA NUNZIO	SOCIETA' AGRICOLA SER WINE DI SERRA NUNZIO & C. S.N.C.	10,000000	0,000000	0,000000	0,000000	7,000000	15,000000	7,000000	10,000000	49,000000	6,681818	55,681818	27,95698925
3068	SERRA NUNZIO	SOCIETA' AGRICOLA SER WINE DI SERRA NUNZIO & C. S.N.C.	10,000000	0,000000	0,000000	0,000000	7,000000	15,000000	7,000000	10,000000	49,000000	6,681818	55,681818	27,95698925
3069	MARVULLI ANTONIO	MARVULLI ANTONIO	8,000000	0,000000	0,000000	0,000000	9,000000	15,000000	7,000000	10,000000	49,000000	6,681818	55,681818	28,97043011
3070	CARROZZO SALVATORE	CARROZZO SALVATORE	10,000000	0,000000	0,000000	0,000000	7,000000	15,000000	7,000000	10,000000	49,000000	6,681818	55,681818	29,21236559
3071	PERRUCCI MARIA	PERRUCCI MARIA	8,000000	0,000000	0,000000	0,000000	9,000000	15,000000	7,000000	10,000000	49,000000	6,681818	55,681818	31,8844086
3072	BERARDI FRANCESCA	BERARDI FRANCESCA	8,000000	0,000000	0,000000	0,000000	9,000000	15,000000	7,000000	10,000000	49,000000	6,681818	55,681818	32,45967742

ALLEGATO A2

PSR PUGLIA 2014 - 2020

PACCHETTO GIOVANI – Bando pubblicato nel BURP n. 87 del 28/07/2016 e ss.mm.ii.

Sottomisura 4.1.B – Sostegno per investimenti materiali e immateriali finalizzati a migliorare la redditività, la competitività e la sostenibilità delle aziende agricole singole e associate.

Dettaglio punteggi conseguiti in applicazione dei criteri di selezione di cui all'operazione 4.1.B

			PUNTEGGIO											
POSIZIONE	RICHIEDENTE PREMIO	DENOMINAZIONE AZIENDA	PRINCIPIO 1	PRINCIPIO 2	PRINCIPIO 3	PRINCIPIO 4	PRINCIPIO 5	PRINCIPIO 6	PRINCIPIO 7	PRINCIPIO 8	SUBTOTALE	PONDERAZIONE PRINCIPIO 3	TOTALE	ETA' MEDIA
3073	D'ALBA MARCO	D'ALBA MARCO	8,000000	0,000000	0,000000	0,000000	9,000000	15,000000	7,000000	10,000000	49,000000	6,681818	55,681818	33,36021505
3074	DELL'AQUILA FLAVIO	DELL'AQUILA FLAVIO	10,000000	0,000000	0,000000	0,000000	7,000000	15,000000	7,000000	10,000000	49,000000	6,681818	55,681818	33,72580645
3075	STANO ROSANGELA	STANO ROSANGELA	8,000000	0,000000	0,000000	0,000000	9,000000	15,000000	7,000000	10,000000	49,000000	6,681818	55,681818	35,73655914
3076	LORUSSO ANGELA	LORUSSO ANGELA	8,000000	0,000000	0,000000	0,000000	9,000000	15,000000	7,000000	10,000000	49,000000	6,681818	55,681818	36,67473118
3077	LOIZZO PASQUA	LOIZZO PASQUA	8,000000	0,000000	0,000000	0,000000	9,000000	15,000000	7,000000	10,000000	49,000000	6,681818	55,681818	40,34677419
3078	LORUSSO SALVATORE	LORUSSO SALVATORE	8,040044	0,000000	0,000000	0,000000	8,959956	15,000000	7,000000	10,000000	49,000000	6,681818	55,681818	36,60215054
3079	ZIZZO SALVATORE	ZIZZO SALVATORE	9,209406	0,000000	0,000000	0,000000	7,790594	15,000000	7,000000	10,000000	49,000000	6,681818	55,681818	40,07258065
3080	MEROTTA LUCIANO	MEROTTA LUCIANO	8,102356	0,000000	6,000000	8,000000	9,051178	13,000000	3,000000	10,000000	57,153534	0,000000	57,153534	25,14247312
3081	CANTATORE ANTONIO	CANTATORE ANTONIO	8,000000	25,000000	0,000000	8,000000	9,000000	0,000000	3,000000	10,000000	63,000000	8,590909	71,590909	26,5672043
3082	FERLICCHIA SIMONA	FERLICCHIA VALERIA E SIMONA SOCIETA' AGRICOLA SEMPLICE	10,000000	0,000000	0,000000	8,000000	10,000000	15,000000	10,000000	10,000000	63,000000	8,590909	71,590909	20,52016129
3083	FERLICCHIA VALERIA	FERLICCHIA VALERIA E SIMONA SOCIETA' AGRICOLA SEMPLICE	10,000000	0,000000	0,000000	8,000000	10,000000	15,000000	10,000000	10,000000	63,000000	8,590909	71,590909	20,52016129
3084	PILOLLI ANTONELLA	SOCIETA' AGRICOLA VIVIBIO SOCIETA' SEMPLICE	10,000000	10,000000	0,000000	8,000000	9,000000	13,000000	10,000000	10,000000	70,000000	9,545455	79,545455	24,06317204
3085	PILOLLI VINCENZO	SOCIETA' AGRICOLA VIVIBIO SOCIETA' SEMPLICE	10,000000	10,000000	0,000000	8,000000	9,000000	13,000000	10,000000	10,000000	70,000000	9,545455	79,545455	24,06317204
3086	ZONNO WALTER	ZONNO WALTER	10,000000	0,000000	6,000000	0,000000	9,978046	15,000000	10,000000	10,000000	60,978046	0,000000	60,978046	21,60215054
3087	CAROPPO DIEGO	CAROPPO DIEGO	8,740426	20,000000	0,000000	0,000000	9,370213	13,000000	0,000000	10,000000	61,110638	8,333269	69,443907	24,77419355
3088	DE PALMA FRANCESCA	DE PALMA FRANCESCA	9,958528	25,000000	8,464264	0,000000	9,020736	15,000000	3,000000	10,000000	80,443528	0,000000	80,443528	34,03763441
3089	D'ABRAMO PASQUALE	D'ABRAMO PASQUALE	8,600671	0,000000	0,000000	0,000000	8,178559	15,000000	7,000000	10,000000	48,779230	6,651713	55,430943	26,20430108
3090	MILANO PAOLO VITO	MILANO PAOLO VITO	8,000000	0,000000	0,000000	0,000000	8,000000	11,000000	10,000000	10,000000	47,000000	6,409091	53,409091	26,68548387
3091	DI TACCHIO RAFFAELE	DI TACCHIO RAFFAELE	8,710069	0,000000	0,000000	8,000000	9,862779	15,000000	10,000000	10,000000	61,572848	8,396297	69,969145	23,17473118
3092	DELIU GEORGETA LIDIA	DELIU GEORGETA LIDIA	10,000000	0,000000	0,000000	8,000000	9,872340	15,000000	7,000000	10,000000	59,872340	8,164410	68,036750	36,73387097
3093	OSTUNI MATTEO	OSTUNI MATTEO	8,525038	0,000000	0,000000	0,000000	8,140742	15,000000	7,000000	10,000000	48,665780	6,636243	55,302023	31,74462366
3094	FRIOLO SAVERIO	FRIOLO SAVERIO	10,000000	0,000000	0,000000	0,000000	7,773554	13,000000	7,000000	10,000000	47,773554	6,514576	54,288129	23,43010753
3095	LUCIANO FABIOLA	SOCIETA' AGRICOLA NORBAPRATI S.S.	10,000000	0,000000	0,000000	8,000000	6,000000	9,000000	3,000000	10,000000	46,000000	6,272727	52,272727	21,75672043
3096	LUCIANO TIZIANA	SOCIETA' AGRICOLA NORBAPRATI S.S.	10,000000	0,000000	0,000000	8,000000	6,000000	9,000000	3,000000	10,000000	46,000000	6,272727	52,272727	21,75672043
3097	MELLO COSIMO	SOCIETA' AGRICOLA MELLO FLORVIVAI SNC DI MELLO COSIMO & SALVATORE	10,000000	0,000000	0,000000	8,000000	6,000000	9,000000	3,000000	10,000000	46,000000	6,272727	52,272727	30,52822581
3098	MELLO SALVATORE	SOCIETA' AGRICOLA MELLO FLORVIVAI SNC DI MELLO COSIMO & SALVATORE	10,000000	0,000000	0,000000	8,000000	6,000000	9,000000	3,000000	10,000000	46,000000	6,272727	52,272727	30,52822581
3099	PAJECKA AGNIESZKA BARBARA	PAJECKA AGNIESZKA BARBARA	10,000000	15,000000	0,000000	8,000000	9,000000	9,000000	7,000000	10,000000	68,000000	9,272727	77,272727	32,54032258
3100	BARILE GIUSEPPE	BARILE GIUSEPPE	10,000000	0,000000	0,000000	8,000000	10,000000	15,000000	7,000000	10,000000	60,000000	8,181818	68,181818	35,8172043
3101	ARVIZZIGNO MASSIMO	MAGEALGIA SRLS AGRICOLA	8,490751	0,000000	0,000000	0,000000	9,245375	13,000000	7,000000	10,000000	47,736126	6,509472	54,245598	34,70967742
3102	SPINELLI ANNUNZIADA	SPINELLI ANNUNZIADA	8,800000	0,000000	6,000000	0,000000	9,400000	13,000000	7,000000	10,000000	54,200000	0,000000	54,200000	31,01612903
3103	D'APOLITO FRANCESCO	SOC.AGR. SEMPLICE NUOVA ERA DI FRANCESCO D'APOLITO E GLORIA MARIA ZURLO	8,000000	0,000000	0,000000	8,000000	9,000000	9,000000	7,000000	10,000000	51,000000	6,954545	57,954545	31,15860215
3104	ZURLO GLORIA MARIA	SOC.AGR. SEMPLICE NUOVA ERA DI FRANCESCO D'APOLITO E GLORIA MARIA ZURLO	8,000000	0,000000	0,000000	8,000000	9,000000	9,000000	7,000000	10,000000	51,000000	6,954545	57,954545	31,15860215
3105	PIERRO LUCIA	SOCIETA' AGRICOLA L'ORTO ACCANTO S.S.	8,107189	0,000000	6,000000	0,000000	9,053594	15,000000	7,000000	10,000000	55,160783	0,000000	55,160783	31,66935484
3106	CANTORE ANNA LUCIA	CANTORE ANNA LUCIA	8,098950	0,000000	6,000000	8,000000	9,049475	0,000000	10,000000	10,000000	51,148425	0,000000	51,148425	39,26612903
3107	D'ORIA FABRIZIO	D'ORIA FABRIZIO	8,043835	0,000000	0,000000	8,000000	9,548525	7,000000	7,000000	10,000000	49,592360	6,762595	56,354954	31,79301075
3108	CARLINO CLARA	VINEA SOCIETA' AGRICOLA S.N.C. DEI GERMANI LEONARDO, CLARA E GIULIA CARLINO"	10,000000	0,000000	0,000000	8,000000	7,000000	0,000000	10,000000	10,000000	45,000000	6,136364	51,136364	20,24193548
3109	CARLINO GIULIA	VINEA SOCIETA' AGRICOLA S.N.C. DEI GERMANI LEONARDO, CLARA E GIULIA CARLINO"	10,000000	0,000000	0,000000	8,000000	7,000000	0,000000	10,000000	10,000000	45,000000	6,136364	51,136364	20,24193548
3110	CARLINO LEONARDO	VINEA SOCIETA' AGRICOLA S.N.C. DEI GERMANI LEONARDO, CLARA E GIULIA CARLINO"	10,000000	0,000000	0,000000	8,000000	7,000000	0,000000	10,000000	10,000000	45,000000	6,136364	51,136364	20,24193548
3111	CIFARELLI MICHELE	CIFARELLI MICHELE	8,520320	0,000000	0,000000	0,000000	7,959360	15,000000	7,000000	10,000000	48,479680	6,610865	55,090545	20,06989247
3112	ARMILLOTTA DAVIDE	ARMILLOTTA DAVIDE	2,000000	0,000000	0,000000	8,000000	9,077520	15,000000	0,000000	10,000000	44,077520	6,010571	50,088091	25,0188172
3113	LORUSSO ANGELO	MASSERIA MONACI - SOCIETA' AGRICOLA	8,338622	0,000000	12,000000	0,000000	8,735293	11,000000	3,000000	10,000000	53,073915	0,000000	53,073915	36,10215054
3114	LORUSSO FRANCESCO	MASSERIA MONACI - SOCIETA' AGRICOLA	8,338622	0,000000	12,000000	0,000000	8,735293	11,000000	3,000000	10,000000	53,073915	0,000000	53,073915	36,10215054
3115	NICOLACI MARCO	NICOLACI MARCO	8,093480	0,000000	0,000000	8,000000	8,832240	0,000000	10,000000	10,000000	44,925719	6,126234	51,051954	33,5483871
3116	COLANGIULI CHIARA	COLANGIULI CHIARA	8,000000	0,000000	6,000000	0,000000	9,000000	15,000000	7,000000	10,000000	55,000000	0,000000	55,000000	25,64516129
3117	IACURCI VALERIO	AZIENDA AGRICOLA IACURCI S.S.	8,000000	10,000000	12,000000	8,000000	10,000000	15,000000	7,000000	10,000000	80,000000	0,000000	80,000000	27,37903226
3118	PATRUNO MARIO	PATRUNO MARIO	10,000000	15,000000	12,000000	0,000000	9,000000	13,000000	10,000000	10,000000	79,000000	0,000000	79,000000	28,32795699
3119	SEMERARO MICHELA	SEMERARO MICHELA	10,000000	15,000000	12,000000	0,000000	9,000000	13,000000	10,000000	10,000000	79,000000	0,000000	79,000000	29,93548387
3120	GENTILE GIUSEPPINA	AZIENDA AGRICOLA NONNA ROSA SOCIETA' SEMPLICE AGRICOLA	2,000000	0,000000	0,000000	8,000000	9,000000	15,000000	0,000000	10,000000	44,000000	6,000000	50,000000	32,50537634
3121	SAMMARCO CARMINE ALBERIGO	SAMMARCO CARMINE ALBERIGO	10,000000	0,000000	3,443253	8,000000	8,540173	9,000000	3,000000	10,000000	51,983426	0,000000	51,983426	20,58064516

PSR PUGLIA 2014 - 2020

PACCHETTO GIOVANI – Bando pubblicato nel BURP n. 87 del 28/07/2016 e ss.mm.ii.

Sottomisura 4.1.B – Sostegno per investimenti materiali e immateriali finalizzati a migliorare la redditività, la competitività e la sostenibilità delle aziende agricole singole e associate.

Dettaglio punteggi conseguiti in applicazione dei criteri di selezione di cui all'operazione 4.1.B

			PUNTEGGIO											
POSIZIONE	RICHIEDENTE PREMIO	DENOMINAZIONE AZIENDA	PRINCIPIO 1	PRINCIPIO 2	PRINCIPIO 3	PRINCIPIO 4	PRINCIPIO 5	PRINCIPIO 6	PRINCIPIO 7	PRINCIPIO 8	SUBTOTALE	PONDERAZIONE PRINCIPIO 3	TOTALE	ETA' MEDIA
3122	D'AVANZO RICCARDO	GIGI SOCIETA' AGRICOLA SEMPLICE DI D'AVANZO RICCARDO E LOTITO ANGELICA	8,236441	0,000000	12,000000	8,000000	7,527093	13,000000	10,000000	10,000000	68,763534	0,000000	68,763534	25,97311828
3123	LOTITO ANGELICA ERICA	GIGI SOCIETA' AGRICOLA SEMPLICE DI D'AVANZO RICCARDO E LOTITO ANGELICA	8,236441	0,000000	12,000000	8,000000	7,527093	13,000000	10,000000	10,000000	68,763534	0,000000	68,763534	25,97311828
3124	BARTIMMO GUGLIELMO FRANCESCO	BARTIMMO GUGLIELMO FRANCESCO	2,000000	0,000000	0,000000	0,000000	8,183121	0,000000	7,000000	10,000000	27,183121	3,706789	30,889910	19,12365591
3125	RIZZARDO VIVIANA	SOCIETA' AGRICOLA DI TRANI ELISA E RIZZARDO VIVIANA	10,000000	0,000000	12,000000	8,000000	9,000000	13,000000	3,000000	10,000000	65,000000	0,000000	65,000000	33,17204301
3126	TRANI ELISA	SOCIETA' AGRICOLA DI TRANI ELISA E RIZZARDO VIVIANA	10,000000	0,000000	12,000000	8,000000	9,000000	13,000000	3,000000	10,000000	65,000000	0,000000	65,000000	33,17204301
3127	RELLA ROCCO FRANCESCO	RELLA ROCCO FRANCESCO	10,000000	0,000000	12,000000	8,000000	10,000000	0,000000	7,000000	10,000000	57,000000	0,000000	57,000000	26,93817204
3128	DIPIERRO ANDREA	DIPIERRO ANDREA	10,000000	0,000000	12,000000	8,000000	9,000000	15,000000	10,000000	10,000000	74,000000	0,000000	74,000000	20,2983871
3129	CARDONE ANGELA	CARDONE ANGELA	8,000000	0,000000	0,000000	0,000000	8,193548	15,000000	7,000000	10,000000	48,193548	6,571848	54,765396	32,77688172
3130	MASI GIUSEPPE	MASI GIUSEPPE	9,936133	0,000000	12,000000	8,000000	9,000000	15,000000	10,000000	10,000000	73,936133	0,000000	73,936133	21,45967742
3131	RANA GIOVANNI	RANA GIOVANNI	8,000000	0,000000	0,000000	8,000000	9,000000	15,000000	7,000000	10,000000	57,000000	7,772727	64,772727	38,88978495
3132	NANULA FRANCESCO RUGGIERO	"F.LLI NANULA Ş C SOCIETA' SEMPLICE"	9,562996	0,000000	12,000000	8,000000	7,218022	13,000000	3,000000	10,000000	62,781018	0,000000	62,781018	28,02284946
3133	NANULA PASQUALE	"F.LLI NANULA Ş C SOCIETA' SEMPLICE"	9,562996	0,000000	12,000000	8,000000	7,218022	13,000000	3,000000	10,000000	62,781018	0,000000	62,781018	28,02284946
3134	D'ALISE CRISTINA	D'ALISE CRISTINA	8,000000	15,000000	0,000000	8,000000	9,000000	0,000000	3,000000	10,000000	53,000000	7,227273	60,227273	30,30376344
3135	ARDITO RICCARDO	ARDITO RICCARDO	10,000000	0,000000	0,000000	0,000000	9,461741	11,000000	10,000000	10,000000	50,461741	6,881147	57,342888	28,16666667
3136	DE VITO VITA	DE VITO VITA	10,000000	0,000000	0,000000	8,000000	10,000000	0,000000	10,000000	10,000000	48,000000	6,545455	54,545455	18,39516129
3137	FALCICCHIO ROSA	FALCICCHIO ROSA	8,000000	0,000000	0,000000	0,000000	8,000000	15,000000	7,000000	10,000000	48,000000	6,545455	54,545455	19,12634409
3138	LELLA GIOVANNI	LELLA GIOVANNI	10,000000	0,000000	0,000000	8,000000	10,000000	0,000000	10,000000	10,000000	48,000000	6,545455	54,545455	19,28763441
3139	PERI ANDREA	PERI ANDREA	10,000000	0,000000	0,000000	8,000000	10,000000	0,000000	10,000000	10,000000	48,000000	6,545455	54,545455	19,39784946
3140	LOPANE NICOLA	LOPANE NICOLA	10,000000	0,000000	0,000000	8,000000	10,000000	0,000000	10,000000	10,000000	48,000000	6,545455	54,545455	20,13978495
3141	LI BERGOLIS DONATELLA	LI BERGOLIS DONATELLA	10,000000	15,000000	0,000000	8,000000	9,000000	15,000000	3,000000	10,000000	70,000000	9,545455	79,545455	20,29032258
3142	PROSCIA DOMENICO	PROSCIA DOMENICO	10,000000	0,000000	0,000000	8,000000	10,000000	0,000000	10,000000	10,000000	48,000000	6,545455	54,545455	21,0672043
3143	CICCIMARRA FRANCESCO	CICCIMARRA FRANCESCO	8,000000	0,000000	0,000000	0,000000	8,000000	15,000000	7,000000	10,000000	48,000000	6,545455	54,545455	21,19354839
3144	MORETTI MARILENA	MORETTI MARILENA	10,000000	0,000000	0,000000	8,000000	10,000000	0,000000	10,000000	10,000000	48,000000	6,545455	54,545455	21,19892473
3145	SBARRO RICCARDO	SBARRO RICCARDO	10,000000	0,000000	0,000000	8,000000	10,000000	0,000000	10,000000	10,000000	48,000000	6,545455	54,545455	21,35752688
3146	CRISTANTIELLO FABIO	CRISTANTIELLO FABIO	10,000000	0,000000	0,000000	8,000000	10,000000	0,000000	10,000000	10,000000	48,000000	6,545455	54,545455	22,45430108
3147	SALIANI GIUSEPPE	SALIANI GIUSEPPE	10,000000	0,000000	0,000000	8,000000	10,000000	0,000000	10,000000	10,000000	48,000000	6,545455	54,545455	22,66129032
3148	CISTERNINO CLARA	CISTERNINO CLARA	10,000000	0,000000	0,000000	8,000000	10,000000	0,000000	10,000000	10,000000	48,000000	6,545455	54,545455	23,23387097
3149	PEZZOLLA ANDREA	PEZZOLLA ANDREA	10,000000	0,000000	0,000000	8,000000	10,000000	0,000000	10,000000	10,000000	48,000000	6,545455	54,545455	23,37096774
3150	PALMIROTTA DONNA ALMARES	BIO-SOL SOCIETA' AGRICOLA A RESPONSABILITA' LIMITATA SEMPLIFICATA	10,000000	0,000000	0,000000	8,000000	10,000000	0,000000	10,000000	10,000000	48,000000	6,545455	54,545455	24,0672043
3151	SFORZA GIUSEPPE	SFORZA GIUSEPPE	10,000000	0,000000	0,000000	8,000000	10,000000	0,000000	10,000000	10,000000	48,000000	6,545455	54,545455	24,17473118
3152	ANDRIOLA PASQUALE	ANDRIOLA PASQUALE	10,000000	0,000000	0,000000	8,000000	10,000000	0,000000	10,000000	10,000000	48,000000	6,545455	54,545455	24,23655914
3153	GIRASOLI KURAKIN LEANID	GIRASOLI KURAKIN LEANID	10,000000	0,000000	0,000000	8,000000	10,000000	0,000000	10,000000	10,000000	48,000000	6,545455	54,545455	25,06182796
3154	PINTO GIOVANNI	PINTO GIOVANNI	8,000000	10,000000	0,000000	8,000000	9,000000	0,000000	3,000000	10,000000	48,000000	6,545455	54,545455	25,60215054
3155	TOMA MIRIAM	TOMA MIRIAM	10,000000	0,000000	0,000000	8,000000	10,000000	0,000000	10,000000	10,000000	48,000000	6,545455	54,545455	27,22043011
3156	SIMONE GENNARO	SIMONE GENNARO	10,000000	0,000000	0,000000	8,000000	10,000000	0,000000	10,000000	10,000000	48,000000	6,545455	54,545455	28,59139785
3157	ATTANASIO MARCO	ATTANASIO MARCO	10,000000	0,000000	0,000000	8,000000	10,000000	0,000000	10,000000	10,000000	48,000000	6,545455	54,545455	29,29032258
3158	SARACINO GIOVANNI	SARACINO GIOVANNI	10,000000	0,000000	0,000000	8,000000	10,000000	0,000000	10,000000	10,000000	48,000000	6,545455	54,545455	30,66935484
3159	ERRIQUEZ FRANCESCA MARGHERITA	ERRIQUEZ FRANCESCA MARGHERITA	10,000000	0,000000	0,000000	8,000000	10,000000	0,000000	10,000000	10,000000	48,000000	6,545455	54,545455	33,35752688
3160	SILLETTI CARMELA	SILLETTI CARMELA	10,000000	0,000000	0,000000	8,000000	10,000000	0,000000	10,000000	10,000000	48,000000	6,545455	54,545455	33,76344086
3161	CIARDO DONATO	CIARDO DONATO	10,000000	0,000000	0,000000	8,000000	10,000000	0,000000	10,000000	10,000000	48,000000	6,545455	54,545455	35,67204301
3162	FLORIO ANNAMARIA	FLORIO ANNAMARIA	8,000000	10,000000	0,000000	8,000000	9,000000	0,000000	3,000000	10,000000	48,000000	6,545455	54,545455	36,68817204
3163	TREVISAN ADRIANA	TREVISAN ADRIANA	10,000000	0,000000	0,000000	8,000000	10,000000	0,000000	10,000000	10,000000	48,000000	6,545455	54,545455	36,79569892
3164	MELLE ANDREA	MELLE ANDREA	10,000000	0,000000	0,000000	0,000000	7,096491	13,000000	7,000000	10,000000	47,096491	6,422249	53,518739	23,29032258
3165	MANOSPERTI VINCENZO	MANOSPERTI VINCENZO	8,929649	0,000000	9,491967	0,000000	8,070351	15,000000	3,000000	10,000000	54,491967	0,000000	54,491967	20
3166	RODIO ANTONIO	RODIO ANTONIO	8,174896	0,000000	6,000000	0,000000	8,295554	15,000000	7,000000	10,000000	54,470451	0,000000	54,470451	30,34946237
3167	VINO ALESSANDRA	SOCIETA' SEMPLICE AGRICOLA VINO FLOWERS	10,000000	25,000000	0,000000	8,000000	6,000000	0,000000	3,000000	10,000000	62,000000	8,454545	70,454545	22,90412186
3168	VINO PIERFRANCESCO	SOCIETA' SEMPLICE AGRICOLA VINO FLOWERS	10,000000	25,000000	0,000000	8,000000	6,000000	0,000000	3,000000	10,000000	62,000000	8,454545	70,454545	22,90412186
3169	VINO SILVIA	SOCIETA' SEMPLICE AGRICOLA VINO FLOWERS	10,000000	25,000000	0,000000	8,000000	6,000000	0,000000	3,000000	10,000000	62,000000	8,454545	70,454545	22,90412186
3170	SPALLUCCI FLAMINIA	AZIENDA AGRICOLA SPALLUCCI SOCIETA' AGRICOLA IN ACCOMANDITA SEMPLICE DI SPALLUCCI FLAMINIA	9,595899	0,000000	0,000000	8,000000	5,000000	13,000000	10,000000	10,000000	55,595899	7,581259	63,177158	19,32795699
3171	TUMMILLO CATERINA	TUMMILLO CATERINA	9,111111	0,000000	0,000000	0,000000	6,777778	15,000000	7,000000	10,000000	47,888889	6,530303	54,419192	31,34139785
3172	GIORDANO GIUSEPPE	GIORDANO GIUSEPPE	8,000000	0,000000	0,000000	0,000000	9,000000	13,000000	7,000000	10,000000	47,000000	6,409091	53,409091	27,8655914

ALLEGATO A2

PSR PUGLIA 2014 - 2020

PACCHETTO GIOVANI – Bando pubblicato nel BURP n. 87 del 28/07/2016 e ss.mm.ii.

Sottomisura 4.1.B – Sostegno per investimenti materiali e immateriali finalizzati a migliorare la redditività, la competitività e la sostenibilità delle aziende agricole singole e associate.

Dettaglio punteggi conseguiti in applicazione dei criteri di selezione di cui all'operazione 4.1.B

POSIZIONE	RICHIEDENTE PREMIO	DENOMINAZIONE AZIENDA	PUNTEGGIO											ETA' MEDIA
			PRINCIPIO 1	PRINCIPIO 2	PRINCIPIO 3	PRINCIPIO 4	PRINCIPIO 5	PRINCIPIO 6	PRINCIPIO 7	PRINCIPIO 8	SUBTOTALE	PONDERAZIONE PRINCIPIO 3	TOTALE	
3173	MATARRESE PIER LUIGI	MATARRESE PIER LUIGI	10,000000	0,000000	0,000000	0,000000	7,000000	13,000000	7,000000	10,000000	47,000000	6,409091	53,409091	24,34408602
3174	SPINA LEONARDO	SPINA LEONARDO	10,000000	0,000000	0,000000	0,000000	7,000000	13,000000	7,000000	10,000000	47,000000	6,409091	53,409091	25,26075269
3175	CORASANITI SILVIA	SOCIETA' AGRICOLA CICERALI S.R.L.	8,568182	5,000000	0,000000	8,000000	9,284091	0,000000	7,000000	10,000000	47,852273	6,525310	54,377583	22,56989247
3176	PASTORE LEONARDO	PASTORE LEONARDO	8,249739	0,000000	12,000000	8,000000	9,124869	0,000000	7,000000	10,000000	54,374608	0,000000	54,374608	38,49462366
3177	GRISANTI ANTONELLA	GRISANTI ANTONELLA	9,882021	0,000000	6,000000	8,000000	9,941011	15,000000	3,000000	10,000000	61,823032	0,000000	61,823032	20,62365591
3178	CAPURSO ARCANGELO	CAPURSO ARCANGELO	9,945652	0,000000	0,000000	8,000000	9,891304	0,000000	10,000000	10,000000	47,836957	6,523221	54,360178	22,02688172
3179	MEMEO STEFANO ANDREA	MEMEO STEFANO ANDREA	9,828651	0,000000	0,000000	8,000000	9,085675	15,000000	7,000000	10,000000	58,914325	8,033772	66,948097	20,51344086
3180	MARZILIANO MARIANNA	MARZILIANO MARIANNA	9,807175	0,000000	12,000000	8,000000	10,000000	0,000000	10,000000	10,000000	59,807175	0,000000	59,807175	40,49731183
3181	RICCHIONI CARLA ANDREJA	SOCIETA' AGRICOLA RICCHIONI S.S.	9,532462	0,000000	6,000000	8,000000	9,766231	0,000000	7,000000	10,000000	50,298693	0,000000	50,298693	20,65322581
3182	RICCHIONI LUIGI ETTORE	SOCIETA' AGRICOLA RICCHIONI S.S.	9,532462	0,000000	6,000000	8,000000	9,766231	0,000000	7,000000	10,000000	50,298693	0,000000	50,298693	20,65322581
3183	MONTARULI LUIGI	MONTARULI LUIGI	10,000000	0,000000	0,000000	8,000000	9,779973	0,000000	10,000000	10,000000	47,779973	6,515451	54,295424	32,04569892
3184	DE SARIO CHIARA	DE SARIO CHIARA	8,285850	0,000000	12,000000	8,000000	9,142925	15,000000	10,000000	10,000000	72,428775	0,000000	72,428775	24,92204301
3185	MUCIACCIA LUISA ANTONIA	AZIENDA AGRICOLA AGREBIANCO SOCIETA' SEMPLICE	9,233333	0,000000	0,000000	8,000000	9,616667	15,000000	10,000000	10,000000	61,850000	8,434091	70,284091	25,47177419
3186	PANEBIANCO MICHELE	AZIENDA AGRICOLA AGREBIANCO SOCIETA' SEMPLICE	9,233333	0,000000	0,000000	8,000000	9,616667	15,000000	10,000000	10,000000	61,850000	8,434091	70,284091	25,47177419
3187	MONGIELLO ANTONELLA	MONGIELLO ANTONELLA	9,845223	0,000000	0,000000	8,000000	9,922612	0,000000	10,000000	10,000000	47,767835	6,513796	54,281630	31,21236559
3188	DIGIUSEPPE ANNA	DIGIUSEPPE ANNA	8,661262	0,000000	0,000000	8,000000	7,000000	15,000000	7,000000	10,000000	55,661262	7,590172	63,251434	37,57526882
3189	ROMANO PIERGIORGIO	ROMANO PIERGIORGIO	9,830357	0,000000	0,000000	8,000000	9,915179	0,000000	10,000000	10,000000	47,745536	6,510755	54,256291	41,2688172
3190	SCARABAGGIO CATERINA	SCARABAGGIO CATERINA	9,842972	0,000000	0,000000	8,000000	5,235543	9,000000	3,000000	10,000000	45,078514	6,147070	51,225584	18,27956989
3191	BARTOLOMEO NATALIA	AGRICOLA BARTOLOMEO SOCIETA' SEMPLICE	9,099033	5,000000	12,000000	8,000000	10,000000	13,000000	7,000000	0,000000	64,099033	0,000000	64,099033	20,76612903
3192	BARTOLOMEO NICOLA	AGRICOLA BARTOLOMEO SOCIETA' SEMPLICE	9,099033	5,000000	12,000000	8,000000	10,000000	13,000000	7,000000	0,000000	64,099033	0,000000	64,099033	20,76612903
3193	DI VIETRI FILIPPO	DI VIETRI SOCIETA' AGRICOLA SEMPLICE	8,817268	0,000000	0,000000	8,000000	7,365464	0,000000	10,000000	10,000000	44,182732	6,024918	50,207650	22,81586022
3194	DI VIETRI GIUSEPPE	DI VIETRI SOCIETA' AGRICOLA SEMPLICE	8,817268	0,000000	0,000000	8,000000	7,365464	0,000000	10,000000	10,000000	44,182732	6,024918	50,207650	22,81586022
3195	PUGLIESE PIETRO MARCO	PUGLIESE PIETRO MARCO	8,000000	10,000000	0,000000	8,000000	9,817757	13,000000	10,000000	10,000000	68,817757	9,384240	78,201996	21,82795699
3196	FERRANTE MICHELE	AGRIFOX SOCIETA' AGRICOLA S.R.L.	8,120325	0,000000	12,000000	8,000000	9,060163	0,000000	7,000000	10,000000	54,180488	0,000000	54,180488	27,83333333
3197	BELLONI MELLINI GIULIO	BELLONI MELLINI GIULIO	8,000000	0,000000	0,000000	8,000000	9,000000	7,000000	3,000000	10,000000	45,000000	6,136364	51,136364	37,20430108
3198	MITRIONE VITTORIA AURORA PIA	MITRIONE VITTORIA AURORA PIA	2,000000	0,000000	12,000000	0,000000	10,000000	15,000000	0,000000	10,000000	49,000000	0,000000	49,000000	18,24193548
3199	CALELLA FRANCESCO	CALELLA FRANCESCO	8,000000	0,000000	6,000000	0,000000	9,000000	13,000000	7,000000	10,000000	53,000000	0,000000	53,000000	19,24193548
3200	NUMERO ADRIANO	NUMERO ADRIANO	10,000000	5,000000	12,000000	8,000000	9,000000	15,000000	10,000000	10,000000	79,000000	0,000000	79,000000	21,53225806
3201	DI NAUTA LIVIA	DI NAUTA LIVIA	10,000000	5,000000	12,000000	8,000000	9,000000	15,000000	10,000000	10,000000	79,000000	0,000000	79,000000	22,0188172
3202	D'AMBRA MARIA LORETA	D'AMBRA MARIA LORETA	10,000000	5,000000	12,000000	8,000000	9,000000	15,000000	10,000000	10,000000	79,000000	0,000000	79,000000	22,44086022
3203	BERARDI ANTONIO	BERARDI ANTONIO	10,000000	5,000000	12,000000	8,000000	9,000000	15,000000	10,000000	10,000000	79,000000	0,000000	79,000000	23,00806452
3204	POTENZA ILARIA	POTENZA ILARIA	8,000000	0,000000	12,000000	8,000000	9,000000	0,000000	7,000000	10,000000	54,000000	0,000000	54,000000	23,5
3205	AMODIO ANDREA	C&C CHERRIES & CHARME SOCIETA SEMPLICE AGRICOLA DI ANDREA AMODIO & C.	8,000000	0,000000	12,000000	8,000000	9,000000	13,000000	10,000000	10,000000	70,000000	0,000000	70,000000	23,97670251
3206	AMODIO LUCA	C&C CHERRIES & CHARME SOCIETA SEMPLICE AGRICOLA DI ANDREA AMODIO & C.	8,000000	0,000000	12,000000	8,000000	9,000000	13,000000	10,000000	10,000000	70,000000	0,000000	70,000000	23,97670251
3207	AMODIO NICLA	C&C CHERRIES & CHARME SOCIETA SEMPLICE AGRICOLA DI ANDREA AMODIO & C.	8,000000	0,000000	12,000000	8,000000	9,000000	13,000000	10,000000	10,000000	70,000000	0,000000	70,000000	23,97670251
3208	DI COSMO PASQUALE	DI COSMO PASQUALE	2,000000	0,000000	12,000000	0,000000	10,000000	15,000000	0,000000	10,000000	49,000000	0,000000	49,000000	24,40591398
3209	MAELLARO GIANLUCA	MAELLARO GIANLUCA	8,000000	0,000000	0,000000	8,000000	8,000000	0,000000	10,000000	10,000000	44,000000	6,000000	50,000000	24,55645161
3210	PITTA BRUNO	PITTA BRUNO	10,000000	5,000000	12,000000	8,000000	9,000000	15,000000	10,000000	10,000000	79,000000	0,000000	79,000000	24,55645161
3211	CANTATORE ANTONIO	SOCIETA' AGRICOLA ACE S.S.	8,000000	0,000000	6,000000	8,000000	9,000000	7,000000	3,000000	10,000000	51,000000	0,000000	51,000000	31,96684588
3212	CANTATORE CLAUDIO	SOCIETA' AGRICOLA ACE S.S.	8,000000	0,000000	6,000000	8,000000	9,000000	7,000000	3,000000	10,000000	51,000000	0,000000	51,000000	31,96684588
3213	CANTATORE ERIKA	SOCIETA' AGRICOLA ACE S.S.	8,000000	0,000000	6,000000	8,000000	9,000000	7,000000	3,000000	10,000000	51,000000	0,000000	51,000000	31,96684588
3214	KAMNEVA MARIIA	KAMNEVA MARIIA	8,000000	0,000000	12,000000	8,000000	9,000000	0,000000	7,000000	10,000000	54,000000	0,000000	54,000000	33,2311828
3215	NIGLIO JESSICA	NIGLIO JESSICA	8,830268	0,000000	12,000000	0,000000	8,169732	9,000000	3,000000	10,000000	51,000000	0,000000	51,000000	35,51075269
3216	LAMONACA CELESTE	LAMONACA CELESTE	10,000000	5,000000	12,000000	8,000000	9,000000	15,000000	10,000000	10,000000	79,000000	0,000000	79,000000	37,45698925
3217	ANDREANO MARIA ROSARIA	ANDREANO MARIA ROSARIA	9,869031	5,000000	12,000000	8,000000	9,065485	15,000000	10,000000	10,000000	78,934515	0,000000	78,934515	36,10752688
3218	TAMBORRA ANGELO	TAMBORRA ANGELO	8,427673	0,000000	0,000000	0,000000	9,213836	15,000000	7,000000	10,000000	49,641509	6,769297	56,410806	29,41129032
3219	DAMIANI MANLIO	DAMIANI MANLIO	9,790530	5,000000	12,000000	8,000000	9,104735	15,000000	10,000000	10,000000	78,895265	0,000000	78,895265	31,30107527
3220	ARDITI LUIGI	SOCIETA' AGRICOLA TERRE SANTE S.R.L.	9,731170	15,000000	0,000000	8,000000	8,773135	0,000000	10,000000	10,000000	61,504305	8,386951	69,891256	30,82258065
3221	FORLEO IVAN	AZIENDA AGRICOLA VILLA REALE SOCIETA' SEMPLICE	8,990359	0,000000	0,000000	8,000000	9,495180	15,000000	10,000000	10,000000	61,485539	8,384392	69,869931	29,56854839
3222	ZACCARIA LUANA	AZIENDA AGRICOLA VILLA REALE SOCIETA' SEMPLICE	8,990359	0,000000	0,000000	8,000000	9,495180	15,000000	10,000000	10,000000	61,485539	8,384392	69,869931	29,56854839
3223	MARUCCI MARTA NUNZIA	MARUCCI MARTA NUNZIA	10,000000	0,000000	0,000000	8,000000	9,000000	15,000000	7,000000	10,000000	59,000000	8,045455	67,045455	28,22849462

PSR PUGLIA 2014 - 2020

PACCHETTO GIOVANI – Bando pubblicato nel BURP n. 87 del 28/07/2016 e ss.mm.ii.

Sottomisura 4.1.B – Sostegno per investimenti materiali e immateriali finalizzati a migliorare la redditività, la competitività e la sostenibilità delle aziende agricole singole e associate.

Dettaglio punteggi conseguiti in applicazione dei criteri di selezione di cui all'operazione 4.1.B

			PUNTEGGIO											
POSIZIONE	RICHIEDENTE PREMIO	DENOMINAZIONE AZIENDA	PRINCIPIO 1	PRINCIPIO 2	PRINCIPIO 3	PRINCIPIO 4	PRINCIPIO 5	PRINCIPIO 6	PRINCIPIO 7	PRINCIPIO 8	SUBTOTALE	PONDERAZIONE PRINCIPIO 3	TOTALE	ETA' MEDIA
3224	LOVASCIO RAFFAELE PAOLO	LOVASCIO RAFFAELE PAOLO	10,000000	0,000000	6,000000	8,000000	10,000000	13,000000	3,000000	10,000000	60,000000	0,000000	60,000000	18,60215054
3225	CARAMIA FRANCESCO	CARAMIA FRANCESCO	8,326000	0,000000	12,000000	8,000000	9,000000	13,000000	3,000000	10,000000	63,326000	0,000000	63,326000	21,79569892
3226	LORUSSO NICOLA	LORUSSO NICOLA	8,131387	0,000000	0,000000	0,000000	8,364964	13,000000	7,000000	10,000000	46,496350	6,340411	52,836762	29,80376344
3227	FIGLIOLA VITTORIA	SOCIETA' AGRICOLA F.LLI IAMELE DI VITTORIA FIGLIOLA & C.SAS	2,000000	0,000000	0,000000	8,000000	9,091955	13,000000	0,000000	10,000000	42,091955	5,739812	47,831767	37,18010753
3228	MELE MARIARITA	MELE MARIARITA	9,634286	10,000000	0,000000	0,000000	5,731429	15,000000	7,000000	0,000000	47,365714	6,458961	53,824675	30,9811828
3229	ABBONDANZA MARIA ROSA	ABBONDANZA MARIA ROSA	8,736254	0,000000	10,255832	0,000000	9,886672	15,000000	7,000000	10,000000	60,878758	0,000000	60,878758	34,36290323
3230	POMPAMEO CORRADO	POMPAMEO CORRADO	10,000000	0,000000	0,000000	0,000000	10,000000	15,000000	3,000000	10,000000	48,000000	6,545455	54,545455	19,12096774
3231	MERRA GIUSEPPE	MERRA GIUSEPPE	8,000000	10,000000	0,000000	8,000000	7,754080	11,000000	3,000000	10,000000	57,754080	7,875556	65,629637	35,08333333
3232	CALVANO ANGELA CASSANDRA	PIANA SALATA S.S. SOCIETA' AGRICOLA	7,107479	0,000000	0,000000	0,000000	6,915305	13,000000	3,000000	10,000000	40,022784	5,457652	45,480436	19,78897849
3233	CARELLA FRANCESCO	PIANA SALATA S.S. SOCIETA' AGRICOLA	7,107479	0,000000	0,000000	0,000000	6,915305	13,000000	3,000000	10,000000	40,022784	5,457652	45,480436	19,78897849
3234	GIULIANI GIUSY	SOCIETA SEMPLICE AGRICOLA VALENTINA	8,243784	0,000000	12,000000	8,000000	9,000000	0,000000	7,000000	10,000000	54,243784	0,000000	54,243784	35,59408602
3235	GIULIANI VALENTINA	SOCIETA SEMPLICE AGRICOLA VALENTINA	8,243784	0,000000	12,000000	8,000000	9,000000	0,000000	7,000000	10,000000	54,243784	0,000000	54,243784	35,59408602
3236	RICCI MARIO	SOCIETA SEMPLICE AGRICOLA VALENTINA	8,243784	0,000000	12,000000	8,000000	9,000000	0,000000	7,000000	10,000000	54,243784	0,000000	54,243784	35,59408602
3237	DI BARI FILOMENA	DI BARI FILOMENA	8,539554	0,000000	0,000000	0,000000	8,904665	11,000000	7,000000	10,000000	45,444219	6,196939	51,641158	40,2016129
3238	MACRI' EUGENIO	MACRI' EUGENIO	9,980808	15,000000	12,000000	0,000000	7,542637	13,000000	0,000000	10,000000	67,523445	0,000000	67,523445	26,26075269
3239	MARRONE NICOLO'	MARRONE NICOLO'	9,857642	0,000000	12,000000	8,000000	9,071179	15,000000	7,000000	10,000000	70,928821	0,000000	70,928821	35,7688172
3240	AMODIO DORA	AMODIO DORA	8,940731	0,000000	7,514016	0,000000	9,000000	11,000000	10,000000	10,000000	56,454747	0,000000	56,454747	37,53225806
3241	PINTO VITO	PINTO VITO	10,000000	0,000000	0,000000	8,000000	9,076697	0,000000	10,000000	10,000000	47,076697	6,419550	53,496247	30,07526882
3242	MASULLO UGO	MASULLO UGO	9,412519	0,000000	0,000000	8,000000	9,000000	13,000000	3,000000	10,000000	52,412519	7,147162	59,559680	34,20698925
3243	CALVO GENNARO	CALVO GENNARO	10,000000	10,000000	0,000000	8,000000	9,000000	15,000000	7,000000	10,000000	69,000000	9,409091	78,409091	19,52956989
3244	MIGLIONICO DAVIDE	MIGLIONICO DAVIDE	10,000000	0,000000	0,000000	0,000000	5,000000	15,000000	7,000000	10,000000	47,000000	6,409091	53,409091	21,56989247
3245	DI NOIA ARIANNA GIUSEPPINA	DI NOIA ARIANNA GIUSEPPINA	10,000000	15,000000	0,000000	0,000000	9,000000	15,000000	10,000000	10,000000	69,000000	9,409091	78,409091	25,62903226
3246	GIANNINI ALESSANDRO	GIANNINI ALESSANDRO	10,000000	0,000000	0,000000	0,000000	5,000000	15,000000	7,000000	10,000000	47,000000	6,409091	53,409091	26,6155914
3247	PANUNZIO NICOLA EMILIO	PANUNZIO NICOLA EMILIO	10,000000	0,000000	0,000000	0,000000	5,000000	15,000000	7,000000	10,000000	47,000000	6,409091	53,409091	27,57526882
3248	MARTIMUCCI VITO	MARTIMUCCI VITO	8,000000	5,000000	0,000000	8,000000	9,000000	0,000000	7,000000	10,000000	47,000000	6,409091	53,409091	38,73387097
3249	CLEMENTE GIAMBATTISTA	CLEMENTE GIAMBATTISTA	8,000000	0,000000	0,000000	0,000000	9,000000	15,000000	10,000000	10,000000	52,000000	7,090909	59,090909	32,32258065
3250	CISTERNINO ANTONELLA	SOCIETA' AGRICOLA LE PIANELLE S.S.	8,000000	20,000000	0,000000	8,000000	8,000000	0,000000	7,000000	10,000000	61,000000	8,318182	69,318182	35,94354839
3251	CISTERNINO GIOVANNI	SOCIETA' AGRICOLA LE PIANELLE S.S.	8,000000	20,000000	0,000000	8,000000	8,000000	0,000000	7,000000	10,000000	61,000000	8,318182	69,318182	35,94354839
3252	CISTERNINO GIUSEPPE	SOCIETA' AGRICOLA LE PIANELLE S.S.	8,000000	20,000000	0,000000	8,000000	8,000000	0,000000	7,000000	10,000000	61,000000	8,318182	69,318182	35,94354839
3253	LITURRI NICOLA	BIO SEEDLESS GRAPES DI LITURRI N. & C. SOCIETA' SEMPLICE AGRICOLA	9,061400	0,000000	6,000000	8,000000	9,000000	13,000000	10,000000	10,000000	65,061400	0,000000	65,061400	32,4327957
3254	SCARATI ARCANGELO	SCARATI ARCANGELO	8,000000	0,000000	0,000000	0,000000	8,000000	13,000000	7,000000	10,000000	46,000000	6,272727	52,272727	20,77419355
3255	CACCIAPAGLIA MATTEO	CACCIAPAGLIA MATTEO	8,000000	0,000000	0,000000	0,000000	8,000000	13,000000	7,000000	10,000000	46,000000	6,272727	52,272727	20,85752688
3256	MICCOLIS GIANLUCA	MICCOLIS GIANLUCA	8,000000	0,000000	0,000000	0,000000	8,000000	13,000000	7,000000	10,000000	46,000000	6,272727	52,272727	22,37634409
3257	LABARILE EFFREMO	LABARILE EFFREMO	8,000000	0,000000	0,000000	0,000000	8,000000	13,000000	7,000000	10,000000	46,000000	6,272727	52,272727	27,0483871
3258	DIGREGORIO ANTONIO VITO	DIGREGORIO ANTONIO VITO	8,000000	0,000000	0,000000	0,000000	8,000000	13,000000	7,000000	10,000000	46,000000	6,272727	52,272727	33,14516129
3259	MANSUETO LEONARDO	MANSUETO LEONARDO	8,000000	0,000000	0,000000	0,000000	8,000000	13,000000	7,000000	10,000000	46,000000	6,272727	52,272727	33,30645161
3260	CONTENTO FRANCESCO	CONTENTO FRANCESCO	8,000000	0,000000	0,000000	0,000000	8,000000	13,000000	7,000000	10,000000	46,000000	6,272727	52,272727	37,16666667
3261	SORINO GRAZIA	SORINO GRAZIA	9,931837	5,000000	12,000000	8,000000	9,000000	15,000000	3,000000	10,000000	71,931837	0,000000	71,931837	29,83602151
3262	MARCHETTI LUIGI	MARCHETTI LUIGI	8,863296	0,000000	0,000000	8,000000	9,431648	0,000000	7,000000	10,000000	43,294945	5,903856	49,198801	27,91397849
3263	FERRARI ETTORE	FERRARI ETTORE	10,000000	15,000000	0,000000	0,000000	10,000000	15,000000	0,000000	10,000000	60,000000	8,181818	68,181818	19,15322581
3264	LOSITO NICOLA	LOSITO NICOLA	8,000000	10,000000	6,000000	0,000000	10,000000	15,000000	10,000000	10,000000	69,000000	0,000000	69,000000	34,21774194
3265	CRAPANZANO FAUSTO CALOGERO	BIO SALENTO SNC DI	10,000000	0,000000	0,000000	8,000000	9,948324	13,000000	3,000000	10,000000	53,948324	7,356590	61,304914	31,21908602
3266	GALLUZZO VALENTINA	BIO SALENTO SNC DI	10,000000	0,000000	0,000000	8,000000	9,948324	13,000000	3,000000	10,000000	53,948324	7,356590	61,304914	31,21908602
3267	TONDO ALBERTA	F.LLI TONDO SOCIETA' AGRICOLA DI TONDO ALBERTA E GIUSEPPE S.S.	9,178788	10,000000	0,000000	8,000000	9,589394	0,000000	10,000000	0,000000	46,768181	6,377479	53,145661	24,88172043
3268	BERNARDI GIOVANNI PIETRO	BERNARDI GIOVANNI PIETRO	10,000000	0,000000	0,000000	0,000000	7,000000	11,000000	7,000000	10,000000	45,000000	6,136364	51,136364	20,01344086
3269	SCHIATTINO MARIA ADA	SCHIATTINO MARIA ADA	8,696332	0,000000	0,000000	8,000000	8,041332	15,000000	7,000000	0,000000	46,737663	6,373318	53,110981	31,93817204
3270	CASIERE ADAMO	CASIERE ADAMO	2,000000	10,000000	0,000000	8,000000	8,000000	15,000000	7,000000	10,000000	60,000000	8,181818	68,181818	22,09946237
3271	BUCCOLIERO DANILA	BUCCOLIERO DANILA	9,154674	0,000000	0,000000	8,000000	9,577337	0,000000	10,000000	10,000000	46,732012	6,372547	53,104559	41,20967742
3272	AMORUSO VITO ANTONIO	AMORUSO VITO ANTONIO	8,384906	0,000000	0,000000	8,000000	10,000000	15,000000	10,000000	10,000000	61,384906	8,370669	69,755575	28,93548387
3273	MODUGNO GIULIA	MODUGNO GIULIA	10,000000	0,000000	0,000000	8,000000	9,000000	15,000000	10,000000	10,000000	62,000000	8,454545	70,454545	19,21505376
3274	RADOGNA FRANCESCO	SOCIETA' AGRICOLA FORMICA DI RADOGNA FRANCESCO & C. S.A.S.	10,000000	15,000000	0,000000	8,000000	9,000000	9,000000	3,000000	10,000000	64,000000	8,727273	72,727273	20,01075269
3275	ZEQO ALMA	IL SOLE DI BATAS SOCIETA' AGRICOLA BIOLOGICA S.R.L.	8,000000	0,000000	0,000000	8,000000	9,057164	15,000000	10,000000	10,000000	60,057164	8,189613	68,246778	41,16935484
3276	GIGLI FRANCESCO	GIGLI FRANCESCO	10,000000	0,000000	0,000000	8,000000	6,000000	7,000000	3,000000	10,000000	44,000000	6,000000	50,000000	20,03763441
3277	VALERIO MICHELE	VALERIO MICHELE	10,000000	5,000000	12,000000	8,000000	9,000000	13,000000	10,000000	10,000000	77,000000	0,000000	77,000000	21,2016129

ALLEGATO A2

PSR PUGLIA 2014 - 2020

PACCHETTO GIOVANI – Bando pubblicato nel BURP n. 87 del 28/07/2016 e ss.mm.ii.

Sottomisura 4.1.B – Sostegno per investimenti materiali e immateriali finalizzati a migliorare la redditività, la competitività e la sostenibilità delle aziende agricole singole e associate.

Dettaglio punteggi conseguiti in applicazione dei criteri di selezione di cui all'operazione 4.1.B

			PUNTEGGIO											
POSIZIONE	RICHIEDENTE PREMIO	DENOMINAZIONE AZIENDA	PRINCIPIO 1	PRINCIPIO 2	PRINCIPIO 3	PRINCIPIO 4	PRINCIPIO 5	PRINCIPIO 6	PRINCIPIO 7	PRINCIPIO 8	SUBTOTALE	PONDERAZIONE PRINCIPIO 3	TOTALE	ETA' MEDIA
3278	CARLINO FEDERICA	SOCIETA' AGRICOLA LA PADULA SRL	8,000000	0,000000	12,000000	8,000000	9,000000	11,000000	3,000000	0,000000	51,000000	0,000000	51,000000	21,36290323
3279	DE NICOLO RAFFAELE	DE NICOLO RAFFAELE	10,000000	0,000000	0,000000	8,000000	6,000000	7,000000	3,000000	10,000000	44,000000	6,000000	50,000000	23,44354839
3280	CIPRIANI MATTEO	CIPRIANI MATTEO	10,000000	0,000000	12,000000	8,000000	6,000000	0,000000	7,000000	10,000000	53,000000	0,000000	53,000000	24,0483871
3281	ROMANO NAZARIO	ROMANO NAZARIO	8,000000	5,000000	12,000000	8,000000	10,000000	15,000000	10,000000	10,000000	78,000000	0,000000	78,000000	25,83064516
3282	LISI DIEGO	AGRICAMPOFREDDO NATURAL - SOCIETA' AGRICOLA A RESPONSABILITA' LIMITATA SEMPLIFICATA	2,000000	25,000000	0,000000	8,000000	9,000000	9,000000	3,000000	10,000000	66,000000	9,000000	75,000000	26,75268817
3283	PICERNO SAVERIO	PICERNO SAVERIO	8,006326	0,000000	6,000000	0,000000	8,987348	11,000000	7,000000	10,000000	50,993674	0,000000	50,993674	18,95698925
3284	LOMBARDI ANTONIO	LOMBARDI ANTONIO	2,000000	0,000000	0,000000	0,000000	10,000000	0,000000	7,000000	10,000000	29,000000	3,954545	32,954545	18,83602151
3285	DI LELLA GIULIO	DI LELLA GIULIO	2,000000	0,000000	0,000000	0,000000	10,000000	0,000000	7,000000	10,000000	29,000000	3,954545	32,954545	19,05376344
3286	STRIZZI ROSSELLA	STRIZZI ROSSELLA	2,000000	0,000000	0,000000	0,000000	10,000000	0,000000	7,000000	10,000000	29,000000	3,954545	32,954545	24,04032258
3287	BASILE TERESA	BASILE TERESA	2,000000	0,000000	0,000000	0,000000	10,000000	0,000000	7,000000	10,000000	29,000000	3,954545	32,954545	25,47311828
3288	FIORENTINO FRANCESCA	FIORENTINO FRANCESCA	2,000000	0,000000	0,000000	0,000000	10,000000	0,000000	7,000000	10,000000	29,000000	3,954545	32,954545	27,94623656
3289	DI LELLA MARIA GRAZIA	DI LELLA MARIA GRAZIA	2,000000	0,000000	0,000000	0,000000	10,000000	0,000000	7,000000	10,000000	29,000000	3,954545	32,954545	29,22043011
3290	FUIANO MICHELA	FUIANO MICHELA	2,000000	0,000000	0,000000	0,000000	10,000000	0,000000	7,000000	10,000000	29,000000	3,954545	32,954545	33,1344086
3291	CALI' GIUSEPPE	CALI' GIUSEPPE	2,000000	0,000000	0,000000	0,000000	10,000000	0,000000	7,000000	10,000000	29,000000	3,954545	32,954545	33,92204301
3292	DELLA MALVA MATTEO	DELLA MALVA MATTEO	2,000000	0,000000	0,000000	0,000000	10,000000	0,000000	7,000000	10,000000	29,000000	3,954545	32,954545	34,0188172
3293	CIUFFREDA GIROLAMA	CIUFFREDA GIROLAMA	2,000000	0,000000	0,000000	0,000000	10,000000	0,000000	7,000000	10,000000	29,000000	3,954545	32,954545	35,59946237
3294	DELLE FAVE LAURA	DELLE FAVE LAURA	2,000000	0,000000	0,000000	0,000000	10,000000	0,000000	7,000000	10,000000	29,000000	3,954545	32,954545	37,90053763
3295	PADUANELLO CONCETTA	PADUANELLO CONCETTA	2,000000	0,000000	0,000000	0,000000	10,000000	0,000000	7,000000	10,000000	29,000000	3,954545	32,954545	39,01612903
3296	DI MAURO AURORA MARIA	DI MAURO AURORA MARIA	2,000000	0,000000	0,000000	0,000000	9,999982	0,000000	7,000000	10,000000	28,999982	3,954543	32,954524	39,29569892
3297	PERRONE BARBARA	PARCO LUCENTE DI PERRONE PAOLO E F.LLI SOCIETA' SEMPLICE AGRICOLA	9,062830	0,000000	0,000000	0,000000	9,531415	15,000000	3,000000	10,000000	46,594245	6,353761	52,948006	29,38172043
3298	PERRONE PAOLO	PARCO LUCENTE DI PERRONE PAOLO E F.LLI SOCIETA' SEMPLICE AGRICOLA	9,062830	0,000000	0,000000	0,000000	9,531415	15,000000	3,000000	10,000000	46,594245	6,353761	52,948006	29,38172043
3299	DI GREGORIO LUIGI	DI GREGORIO LUIGI	9,894627	5,000000	12,000000	8,000000	9,052686	13,000000	10,000000	10,000000	76,947314	0,000000	76,947314	18,88172043
3300	PARADISO GABRIELLA	AZIENDA AGRICOLA PARADISO, SOCIETA' SEMPLICE AGRICOLA	8,023553	5,000000	0,000000	8,000000	9,011777	0,000000	3,000000	10,000000	43,035330	5,868454	48,903784	27,15053763
3301	PARADISO GIOVANNI	AZIENDA AGRICOLA PARADISO, SOCIETA' SEMPLICE AGRICOLA	8,023553	5,000000	0,000000	8,000000	9,011777	0,000000	3,000000	10,000000	43,035330	5,868454	48,903784	27,15053763
3302	PARADISO MARIANNA	AZIENDA AGRICOLA PARADISO, SOCIETA' SEMPLICE AGRICOLA	8,023553	5,000000	0,000000	8,000000	9,011777	0,000000	3,000000	10,000000	43,035330	5,868454	48,903784	27,15053763
3303	DE SANTIS MICHELE	DE SANTIS MICHELE	10,000000	0,000000	0,000000	8,000000	10,000000	0,000000	10,000000	10,000000	48,000000	6,545455	54,545455	31,23655914
3304	FIORE VINCENZO	BOSCO DI SPIRITO SOCIETA' AGRICOLA SEMPLICE DI LANTANO SILVIA E NICOLA	8,234130	0,000000	0,000000	8,000000	9,882935	13,000000	10,000000	10,000000	59,117065	8,061418	67,178483	27,86738351
3305	LANTANO NICOLA	BOSCO DI SPIRITO SOCIETA' AGRICOLA SEMPLICE DI LANTANO SILVIA E NICOLA	8,234130	0,000000	0,000000	8,000000	9,882935	13,000000	10,000000	10,000000	59,117065	8,061418	67,178483	27,86738351
3306	LANTANO SILVIA CECILIA	BOSCO DI SPIRITO SOCIETA' AGRICOLA SEMPLICE DI LANTANO SILVIA E NICOLA	8,234130	0,000000	0,000000	8,000000	9,882935	13,000000	10,000000	10,000000	59,117065	8,061418	67,178483	27,86738351
3307	LECCESE ROSSELLA	LECCESE ROSSELLA	9,030508	0,000000	0,000000	8,000000	9,515254	0,000000	10,000000	10,000000	46,545763	6,347149	52,892912	35,91129032
3308	DRAGANO GIUSEPPE	DRAGANO GIUSEPPE	10,000000	0,000000	0,000000	8,000000	8,000000	0,000000	7,000000	10,000000	43,000000	5,863636	48,863636	31,55645161
3309	AMBU' FILOMENA	AMBU' FILOMENA	2,000000	0,000000	0,000000	0,000000	9,916323	0,000000	7,000000	10,000000	28,916323	3,943135	32,859458	26,9516129
3310	ANDRIANI MARTINA	ANDRIANI MARTINA	8,000000	10,000000	0,000000	8,000000	7,500000	15,000000	10,000000	10,000000	68,500000	9,340909	77,840909	21,08333333
3311	SARDONE ANTONIA	SARDONE ANTONIA	10,000000	0,000000	0,000000	8,000000	10,000000	0,000000	10,000000	10,000000	48,000000	6,545455	54,545455	21,89784946
3312	COLAPRICE CRISTIAN	COLAPRICE CRISTIAN	8,000000	0,000000	0,000000	8,000000	10,000000	9,000000	10,000000	10,000000	55,000000	7,500000	62,500000	19,65860215
3313	GENTILE ANNA CARMELA	DI GREGORIO S.S. SOCIETA' AGRICOLA	8,000000	0,000000	12,000000	0,000000	10,000000	15,000000	7,000000	10,000000	62,000000	0,000000	62,000000	36,71505376
3314	D'IMPERIO GIOVANNI	D'IMPERIO GIOVANNI	4,017595	0,000000	12,000000	8,000000	7,000000	15,000000	10,000000	10,000000	66,017595	0,000000	66,017595	22,60215054
3315	COPPOLA AURELIO	COPPOLA AURELIO	8,000000	0,000000	12,000000	8,000000	6,157162	15,000000	10,000000	10,000000	69,157162	0,000000	69,157162	34,40053763
3316	COSTANTINO PASQUALE	COSTANTINO PASQUALE	2,000000	0,000000	0,000000	8,000000	9,100000	13,000000	3,000000	10,000000	45,100000	6,150000	51,250000	26,01344086
3317	RADATTI ANTONIO	RADATTI ANTONIO	4,476060	0,000000	0,000000	8,000000	8,231666	15,000000	0,000000	10,000000	45,707725	6,232872	51,940597	38,30376344
3318	INNOCENTE COSIMO	INNOCENTE COSIMO	10,000000	0,000000	0,000000	0,000000	8,327206	15,000000	3,000000	10,000000	46,327206	6,317346	52,644552	26,97849462
3319	SERIO ANDREA	SERIO ANDREA	10,000000	0,000000	0,000000	8,000000	8,255231	15,000000	3,000000	10,000000	54,255231	7,398441	61,653671	37,63709677
3320	SFORZA FLORIANA	SFORZA FLORIANA	9,400037	0,000000	0,000000	0,000000	6,223130	13,000000	7,000000	10,000000	45,623167	6,221341	51,844508	36,73924731
3321	SOROBERTO MASSIMO	SOROBERTO MASSIMO	10,000000	0,000000	12,000000	0,000000	10,000000	15,000000	7,000000	10,000000	64,000000	0,000000	64,000000	25,51612903
3322	TOTARO LUIGI	TOTARO LUIGI	10,000000	0,000000	0,000000	0,000000	8,000000	13,000000	0,000000	10,000000	41,000000	5,590909	46,590909	30,03225806
3323	CIARELLI ROSARIA	CIARELLI ROSARIA	10,000000	0,000000	0,000000	0,000000	8,000000	13,000000	0,000000	10,000000	41,000000	5,590909	46,590909	31,68817204
3324	FERRARA GIANFRANCO	FERRARA GIANFRANCO	10,000000	0,000000	4,394064	8,000000	10,000000	0,000000	10,000000	10,000000	52,394064	0,000000	52,394064	25,58870968
3325	GISSI GIUSEPPE RUGGIERO	GISSI GIUSEPPE RUGGIERO	10,000000	0,000000	12,000000	8,000000	9,061647	11,000000	10,000000	10,000000	70,061647	0,000000	70,061647	19,15591398
3326	SABINO GIANVINCENZO	SABINO GIANVINCENZO	8,358974	0,000000	0,000000	8,000000	9,179487	0,000000	7,000000	10,000000	42,538462	5,800699	48,339161	25,49193548
3327	GENTILE ANDREA	GENTILE ANDREA	8,203117	0,000000	0,000000	8,000000	9,101558	15,000000	3,000000	10,000000	53,304675	7,268819	60,573495	26,30107527

PSR PUGLIA 2014 - 2020

PACCHETTO GIOVANI – Bando pubblicato nel BURP n. 87 del 28/07/2016 e ss.mm.ii.

Sottomisura 4.1.B – Sostegno per investimenti materiali e immateriali finalizzati a migliorare la redditività, la competitività e la sostenibilità delle aziende agricole singole e associate.

Dettaglio punteggi conseguiti in applicazione dei criteri di selezione di cui all'operazione 4.1.B

			PUNTEGGIO											
POSIZIONE	RICHIEDENTE PREMIO	DENOMINAZIONE AZIENDA	PRINCIPIO 1	PRINCIPIO 2	PRINCIPIO 3	PRINCIPIO 4	PRINCIPIO 5	PRINCIPIO 6	PRINCIPIO 7	PRINCIPIO 8	SUBTOTALE	PONDERAZIONE PRINCIPIO 3	TOTALE	ETA' MEDIA
3328	PERRONE GIOVANNI	S.S. AGRICOLA F.LLI PERRONE	8,547850	0,000000	0,000000	8,000000	8,547850	15,000000	10,000000	10,000000	60,095701	8,194868	68,290569	21,02419355
3329	PERRONE PAOLA	S.S. AGRICOLA F.LLI PERRONE	8,547850	0,000000	0,000000	8,000000	8,547850	15,000000	10,000000	10,000000	60,095701	8,194868	68,290569	21,02419355
3330	GUIDO CHIARA	GUIDO CHIARA	8,000000	10,000000	0,000000	8,000000	7,000000	15,000000	10,000000	10,000000	68,000000	9,272727	77,272727	20,34408602
3331	BASSO FEDERICO	BASSO FEDERICO	8,000000	10,000000	0,000000	8,000000	10,000000	15,000000	7,000000	10,000000	68,000000	9,272727	77,272727	25,26075269
3332	VENTUCCI PASQUALE PIO	AZIENDA AGRICOLA VENTUCCI SOCIETA' AGRICOLA S.A.S. DI VENTUCCI PASQUALE PIO	2,000000	15,000000	0,000000	8,000000	8,000000	15,000000	10,000000	10,000000	68,000000	9,272727	77,272727	19,76075269
3333	RUSSO MICHELE	RUSSO MICHELE	2,000000	15,000000	0,000000	8,000000	8,000000	15,000000	10,000000	10,000000	68,000000	9,272727	77,272727	24,51612903
3334	DEFLORIO GIOVANNI	DEFLORIO GIOVANNI	8,320612	5,000000	6,000000	8,000000	9,000000	0,000000	10,000000	10,000000	56,320612	0,000000	56,320612	33,29032258
3335	LORUSSO MICHELE	LORUSSO MICHELE	8,760578	0,000000	0,000000	0,000000	7,642767	11,000000	7,000000	10,000000	44,403345	6,055002	50,458347	22,29032258
3336	SETTANNI ALESSANDRO	AZ. AGRICOLA F.LLI SETTANNI S.S.	9,405179	0,000000	12,000000	8,000000	9,000000	7,000000	10,000000	10,000000	65,405179	0,000000	65,405179	32,71236559
3337	SETTANNI EMILIANO	AZ. AGRICOLA F.LLI SETTANNI S.S.	9,405179	0,000000	12,000000	8,000000	9,000000	7,000000	10,000000	10,000000	65,405179	0,000000	65,405179	32,71236559
3338	PACE MARIA	PACE MARIA	8,288149	0,000000	0,000000	8,000000	9,144074	15,000000	3,000000	10,000000	53,432223	7,286212	60,718435	29,34139785
3339	BOCCACCIO ANNA	SOCIETA' SEMPLICE AGRICOLA BOCCACCIO	8,900912	0,000000	0,000000	8,000000	8,099088	15,000000	10,000000	10,000000	60,000000	8,181818	68,181818	33,34005376
3340	BOCCACCIO LUIGI	SOCIETA' SEMPLICE AGRICOLA BOCCACCIO	8,900912	0,000000	0,000000	8,000000	8,099088	15,000000	10,000000	10,000000	60,000000	8,181818	68,181818	33,34005376
3341	CARONE FRANCESCO	SAN MICHELE IN TRIGLIE DEI F.LLI CARONE SOCIETA' SEMPLICE AGRICOLA DI GIUSEPPE E FRANCESCO CARONE	8,360866	0,000000	6,000000	8,000000	9,819567	11,000000	7,000000	10,000000	60,180433	0,000000	60,180433	26,00672043
3342	CARONE GIUSEPPE	SAN MICHELE IN TRIGLIE DEI F.LLI CARONE SOCIETA' SEMPLICE AGRICOLA DI GIUSEPPE E FRANCESCO CARONE	8,360866	0,000000	6,000000	8,000000	9,819567	11,000000	7,000000	10,000000	60,180433	0,000000	60,180433	26,00672043
3343	D'ANTUONO CIRILLO	D'ANTUONO CIRILLO	2,000000	0,000000	0,000000	0,000000	9,304348	0,000000	7,000000	10,000000	28,304348	3,859684	32,164032	18,02688172
3344	COLONNA ROSARIA	SOCIETA AGRICOLA SEMPLICE FEUDI DI SAN LORENZO	10,000000	10,000000	0,000000	8,000000	9,000000	13,000000	7,000000	10,000000	67,000000	9,136364	76,136364	24,7625448
3345	MONTAGANO ALICE	SOCIETA AGRICOLA SEMPLICE FEUDI DI SAN LORENZO	10,000000	10,000000	0,000000	8,000000	9,000000	13,000000	7,000000	10,000000	67,000000	9,136364	76,136364	24,7625448
3346	TANCORRE ANTONIA	SOCIETA AGRICOLA SEMPLICE FEUDI DI SAN LORENZO	10,000000	10,000000	0,000000	8,000000	9,000000	13,000000	7,000000	10,000000	67,000000	9,136364	76,136364	24,7625448
3347	CATALETA RUGGIERO	AZIENDA AGRICOLA VITTORIA SOCIETA SEMPLICE AGRICOLA	10,000000	10,000000	0,000000	8,000000	9,000000	13,000000	7,000000	10,000000	67,000000	9,136364	76,136364	26,96236559
3348	MASSARO RITA	AZIENDA AGRICOLA VITTORIA SOCIETA SEMPLICE AGRICOLA	10,000000	10,000000	0,000000	8,000000	9,000000	13,000000	7,000000	10,000000	67,000000	9,136364	76,136364	26,96236559
3349	DI IORIO DONATO	DI IORIO SAS DI DONATO DI IORIO SOCIETA' AGRICOLA	8,000000	0,000000	0,000000	8,000000	5,920979	15,000000	10,000000	10,000000	56,920979	7,761952	64,682931	28,05376344
3350	MASI PASQUALE	MASI PASQUALE	8,515245	0,000000	0,000000	8,000000	9,257623	0,000000	10,000000	10,000000	45,772868	6,241755	52,014623	33,93548387
3351	LIPPOLIS MATTEO	LIPPOLIS MATTEO	8,000000	0,000000	0,000000	0,000000	8,000000	11,000000	7,000000	10,000000	44,000000	6,000000	50,000000	27,21505376
3352	LA MACCHIA ANGELA	SOCIETA' AGRI L.M. AGRICOLA SOCIETA' SEMPLICE	10,000000	5,000000	12,000000	8,000000	9,000000	11,000000	10,000000	10,000000	75,000000	0,000000	75,000000	31,62724014
3353	RIONTINO ANGELA	SOCIETA' AGRI L.M. AGRICOLA SOCIETA' SEMPLICE	10,000000	5,000000	12,000000	8,000000	9,000000	11,000000	10,000000	10,000000	75,000000	0,000000	75,000000	31,62724014
3354	RUSSO ISABELLA PAOLA	SOCIETA' AGRI L.M. AGRICOLA SOCIETA' SEMPLICE	10,000000	5,000000	12,000000	8,000000	9,000000	11,000000	10,000000	10,000000	75,000000	0,000000	75,000000	31,62724014
3355	CASOLARO SIMONA	CASOLARO SIMONA	10,000000	5,000000	12,000000	8,000000	9,000000	11,000000	10,000000	10,000000	75,000000	0,000000	75,000000	31,9327957
3356	FANIGLIULO SANTE	FANIGLIULO SANTE	9,989480	25,000000	12,000000	8,000000	9,005260	0,000000	3,000000	10,000000	76,994740	0,000000	76,994740	36,01612903
3357	COLETTA RITANGELA	SOCIEDTA' AGRICOLA RENCOL S.S.	9,414152	0,000000	2,869702	8,000000	9,707076	7,000000	3,000000	10,000000	49,990930	0,000000	49,990930	30,24731183
3358	RENNA PIERO	SOCIEDTA' AGRICOLA RENCOL S.S.	9,414152	0,000000	2,869702	8,000000	9,707076	7,000000	3,000000	10,000000	49,990930	0,000000	49,990930	30,24731183
3359	MELIOTA GIUSEPPE	MELIOTA GIUSEPPE	9,911759	10,000000	12,000000	8,000000	9,044120	15,000000	3,000000	10,000000	76,955880	0,000000	76,955880	32,20430108
3360	DE BENEDITTIS FELICE	SOCIETA' AGRICOLA TENUTA DE BENEDITTIS IN TORRE DI NEGLIE S.A.S. DI DE BENEDITTIS FELICE & C.4	8,000000	0,000000	6,000000	8,000000	8,953583	0,000000	7,000000	10,000000	47,953583	0,000000	47,953583	22,9811828
3361	NATUZZI PIERNUNZIO	NATUZZI PIERNUNZIO	9,668026	0,000000	0,000000	0,000000	9,151087	13,000000	3,000000	10,000000	44,819113	6,111697	50,930810	18,66129032
3362	CASTRIGNANO' GENNI	CASTRIGNANO' GENNI	8,732126	0,000000	0,000000	0,000000	8,989902	9,000000	7,000000	10,000000	43,722028	5,962095	49,684123	24,08333333
3363	FERRARA LUIGI	FERRARA LUIGI	8,002738	0,000000	12,000000	8,000000	9,843436	15,000000	7,000000	10,000000	69,846173	0,000000	69,846173	29,42741935
3364	CONTE PIETRO	CONTE PIETRO	10,000000	0,000000	0,000000	0,000000	7,000000	9,000000	7,000000	10,000000	43,000000	5,863636	48,863636	19,45698925
3365	PENNETTA VANESSA	PENNETTA VANESSA	10,000000	0,000000	0,000000	0,000000	7,630999	15,000000	3,000000	10,000000	45,630999	6,222409	51,853408	26,56451613
3366	ACRI ANTONIO	ACRI ANTONIO	8,191768	0,000000	12,000000	8,000000	9,636558	15,000000	10,000000	10,000000	72,828326	0,000000	72,828326	21,94623656
3367	RAMUNDO MARIALUIGIA	AGRI RAMUNDO SOCIETA' AGRICOLA SEMPLICE	8,165563	0,000000	0,000000	8,000000	9,000000	15,000000	10,000000	10,000000	60,165563	8,204395	68,369958	22,51478495
3368	RAMUNDO VINCENZO	AGRI RAMUNDO SOCIETA' AGRICOLA SEMPLICE	8,165563	0,000000	0,000000	8,000000	9,000000	15,000000	10,000000	10,000000	60,165563	8,204395	68,369958	22,51478495
3369	VACCA PIETRO	VACCA PIETRO	9,197080	0,000000	12,000000	8,000000	9,598540	0,000000	3,000000	10,000000	51,795620	0,000000	51,795620	20,47043011
3370	PISICCHIO FABIO	PISICCHIO FABIO	8,000000	0,000000	0,000000	0,000000	9,024889	15,000000	10,000000	10,000000	52,024889	7,094303	59,119192	20,77419355
3371	RAGUSEO PASQUA ANTONIA	RAGUSEO PASQUA ANTONIA	9,754202	0,000000	12,000000	8,000000	9,726598	0,000000	7,000000	10,000000	56,480800	0,000000	56,480800	36,36290323
3372	PICERNO GIANVITO	PICERNO GIANVITO	8,451399	0,000000	0,000000	0,000000	7,322902	11,000000	7,000000	10,000000	43,774301	5,969223	49,743523	30,34677419
3373	DEMARINO DONATO	DEMARINO DONATO	10,000000	0,000000	0,000000	8,000000	10,000000	15,000000	3,000000	10,000000	56,000000	7,636364	63,636364	29,56451613
3374	CALIANDRO ELENA	CALIANDRO ELENA	10,000000	0,000000	0,000000	8,000000	9,000000	15,000000	3,000000	10,000000	55,000000	7,500000	62,500000	34,38709677
3375	DI PALMA GIOVANNI	AZ. AGR. GIOSA S.S	9,461458	10,000000	6,765528	8,000000	8,461458	13,000000	10,000000	10,000000	75,688443	0,000000	75,688443	22,88709677
3376	DI PALMA SARAH	AZ. AGR. GIOSA S.S	9,461458	10,000000	6,765528	8,000000	8,461458	13,000000	10,000000	10,000000	75,688443	0,000000	75,688443	22,88709677
3377	MASTRAPASQUA ANNAMARIA	MASTRAPASQUA ANNAMARIA	10,000000	0,000000	12,000000	8,000000	10,000000	0,000000	7,000000	10,000000	57,000000	0,000000	57,000000	37,78763441

ALLEGATO A2

PSR PUGLIA 2014 - 2020

PACCHETTO GIOVANI – Bando pubblicato nel BURP n. 87 del 28/07/2016 e ss.mm.ii.

Sottomisura 4.1.B – Sostegno per investimenti materiali e immateriali finalizzati a migliorare la redditività, la competitività e la sostenibilità delle aziende agricole singole e associate.

Dettaglio punteggi conseguiti in applicazione dei criteri di selezione di cui all'operazione 4.1.B

			PUNTEGGIO											
POSIZIONE	RICHIEDENTE PREMIO	DENOMINAZIONE AZIENDA	PRINCIPIO 1	PRINCIPIO 2	PRINCIPIO 3	PRINCIPIO 4	PRINCIPIO 5	PRINCIPIO 6	PRINCIPIO 7	PRINCIPIO 8	SUBTOTALE	PONDERAZIONE PRINCIPIO 3	TOTALE	ETA' MEDIA
3378	CHIECHI MARIAGRAZIA	CHIECHI MARIAGRAZIA	9,064974	0,000000	0,000000	8,000000	9,020958	13,000000	10,000000	10,000000	59,085932	8,057173	67,143105	20,41397849
3379	VINCI PIERO	VINCI PIERO	10,000000	0,000000	0,000000	8,000000	10,000000	15,000000	10,000000	10,000000	63,000000	8,590909	71,590909	27,6155914
3380	DITOMA COSIMO	DITOMA COSIMO	10,000000	0,000000	0,000000	8,000000	10,000000	15,000000	10,000000	10,000000	63,000000	8,590909	71,590909	29,18817204
3381	BOLOGNINO REMOMANUEL	BOLOGNINO REMOMANUEL	9,762931	15,000000	0,000000	0,000000	9,881466	13,000000	0,000000	10,000000	57,644397	7,860600	65,504996	28,5672043
3382	GATTA MONICA	GATTA MONICA	8,859074	0,000000	12,000000	8,000000	9,570463	15,000000	10,000000	10,000000	73,429537	0,000000	73,429537	26,37903226
3383	DE FELICE GRAZIA	DE FELICE GRAZIA	8,817876	0,000000	6,000000	8,000000	9,000000	15,000000	7,000000	10,000000	63,817876	0,000000	63,817876	33,92741935
3384	DONADEO SARA	DONADEO SARA	8,150080	0,000000	0,000000	0,000000	9,075040	15,000000	3,000000	10,000000	45,225120	6,167062	51,392182	22,24193548
3385	GRECO COSIMO DAMIANO	GRECO COSIMO DAMIANO	10,000000	0,000000	0,000000	8,000000	7,000000	9,000000	3,000000	10,000000	47,000000	6,409091	53,409091	21,74193548
3386	MARAGLINO PIETRO	MARAGLINO PIETRO	10,000000	0,000000	0,000000	0,000000	9,000000	15,000000	10,000000	10,000000	54,000000	7,363636	61,363636	19,66666667
3387	PRICOP RAMONA MIRELA	PRICOP RAMONA MIRELA	9,454545	5,000000	0,000000	8,000000	9,727273	0,000000	3,000000	10,000000	45,181818	6,161157	51,342975	38,90860215
3388	MAIORANO VALENTINA	MAIORANO VALENTINA	8,081147	0,000000	0,000000	8,000000	9,040573	0,000000	10,000000	10,000000	45,121720	6,152962	51,274682	37,01075269
3389	MANGANO ROBERTO	MANGANO ROBERTO	8,085913	0,000000	6,000000	8,000000	10,000000	15,000000	10,000000	10,000000	67,085913	0,000000	67,085913	22,69623656
3390	NESTA GIUSEPPE	NESTA GIUSEPPE	8,724985	0,000000	6,000000	0,000000	9,362493	13,000000	10,000000	10,000000	57,087478	0,000000	57,087478	36,45967742
3391	PIAZZOLLA NICOLETTA	PIAZZOLLA NICOLETTA	10,000000	5,000000	0,000000	8,000000	9,000000	15,000000	10,000000	10,000000	67,000000	9,136364	76,136364	19,81989247
3392	DI EMIDIO BERARDO MARCO	DI EMIDIO BERARDO MARCO	10,000000	5,000000	0,000000	8,000000	9,000000	15,000000	10,000000	10,000000	67,000000	9,136364	76,136364	24,23655914
3393	DI PIERRO MAURIZIO	DI PIERRO MAURIZIO	10,000000	5,000000	0,000000	8,000000	9,000000	15,000000	10,000000	10,000000	67,000000	9,136364	76,136364	32,8655914
3394	MERCURI FILOMENA	MERCURI FILOMENA	10,000000	5,000000	0,000000	8,000000	9,000000	15,000000	10,000000	10,000000	67,000000	9,136364	76,136364	33,47849462
3395	LAQUALE ORAZIO	LAQUALE ORAZIO	10,000000	5,000000	0,000000	8,000000	9,000000	15,000000	10,000000	10,000000	67,000000	9,136364	76,136364	38,46505376
3396	LARATO GIOVANNI	LARATO GIOVANNI	8,000000	0,000000	0,000000	8,000000	9,000000	0,000000	10,000000	10,000000	45,000000	6,136364	51,136364	18,87634409
3397	DECATALDO DONATO	DECATALDO DONATO	10,000000	0,000000	0,000000	8,000000	10,000000	0,000000	7,000000	10,000000	45,000000	6,136364	51,136364	19,44623656
3398	SARACINO FRANCESCO	SARACINO FRANCESCO	8,000000	0,000000	0,000000	8,000000	9,000000	0,000000	10,000000	10,000000	45,000000	6,136364	51,136364	20,22043011
3399	LOPANE ALESSIO	LOPANE ALESSIO	10,000000	0,000000	0,000000	8,000000	10,000000	0,000000	7,000000	10,000000	45,000000	6,136364	51,136364	20,47849462
3400	QUARTA ANTONIO	QUARTA ANTONIO	10,000000	0,000000	0,000000	8,000000	7,000000	0,000000	10,000000	10,000000	45,000000	6,136364	51,136364	20,50537634
3401	SPIERTO SEBASTIANO	SPIERTO SEBASTIANO	10,000000	0,000000	0,000000	8,000000	10,000000	0,000000	7,000000	10,000000	45,000000	6,136364	51,136364	23,66935484
3402	REGINA GIUSEPPE ANTONELLO	REGINA GIUSEPPE ANTONELLO	10,000000	0,000000	0,000000	8,000000	10,000000	0,000000	7,000000	10,000000	45,000000	6,136364	51,136364	23,90860215
3403	ABBADESSA GIUSEPPE	ABBADESSA GIUSEPPE	10,000000	0,000000	0,000000	8,000000	10,000000	0,000000	7,000000	10,000000	45,000000	6,136364	51,136364	24,34408602
3404	DEROSA ROSARIO	DEROSA ROSARIO	10,000000	0,000000	0,000000	8,000000	10,000000	0,000000	7,000000	10,000000	45,000000	6,136364	51,136364	25,45698925
3405	CASSANO LEONARDO	CASSANO LEONARDO	10,000000	0,000000	0,000000	8,000000	10,000000	0,000000	7,000000	10,000000	45,000000	6,136364	51,136364	25,82795699
3406	MONTE MICHELE	MONTE MICHELE	10,000000	0,000000	0,000000	8,000000	10,000000	0,000000	7,000000	10,000000	45,000000	6,136364	51,136364	25,93548387
3407	NESTOLA GIANLUCA MASSIMILIAN	NESTOLA GIANLUCA MASSIMILIAN	8,000000	0,000000	0,000000	8,000000	9,000000	0,000000	10,000000	10,000000	45,000000	6,136364	51,136364	26,05107527
3408	LAMONARCA VINCENZO	LAMONARCA VINCENZO	10,000000	0,000000	0,000000	8,000000	10,000000	0,000000	7,000000	10,000000	45,000000	6,136364	51,136364	26,09946237
3409	RAGNO GIUSEPPE	IL GIARDINO DEI CILIEGI SOCIETA' SEMPLICE AGRICOLA	8,000000	0,000000	0,000000	8,000000	9,000000	0,000000	10,000000	10,000000	45,000000	6,136364	51,136364	26,44892473
3410	GIORDANO DOMENICA	GIORDANO DOMENICA	10,000000	0,000000	0,000000	8,000000	10,000000	0,000000	7,000000	10,000000	45,000000	6,136364	51,136364	27,24462366
3411	CARNEADE DARIO	CARNEADE DARIO	10,000000	0,000000	0,000000	8,000000	10,000000	0,000000	7,000000	10,000000	45,000000	6,136364	51,136364	27,8844086
3412	DI TURO VITO SILVANO	DI TURO VITO SILVANO	10,000000	0,000000	0,000000	8,000000	10,000000	0,000000	7,000000	10,000000	45,000000	6,136364	51,136364	28,11290323
3413	TOMA FEDERICA CARMEN	TOMA FEDERICA CARMEN	8,000000	0,000000	0,000000	8,000000	9,000000	0,000000	10,000000	10,000000	45,000000	6,136364	51,136364	28,33333333
3414	GALIANO MASSIMO	ARMEF SRL SOCIETA' AGRICOLA	10,000000	0,000000	0,000000	8,000000	10,000000	0,000000	7,000000	10,000000	45,000000	6,136364	51,136364	28,36827957
3415	NITZ DOMENICA	NITZ DOMENICA	10,000000	0,000000	0,000000	8,000000	10,000000	0,000000	7,000000	10,000000	45,000000	6,136364	51,136364	28,75537634
3416	DEL TUFO MATTEO MARIA	DEL TUFO MATTEO MARIA	8,000000	0,000000	0,000000	8,000000	9,000000	0,000000	10,000000	10,000000	45,000000	6,136364	51,136364	30,04032258
3417	DE RUVO MARIA ANTONIETTA	DE RUVO MARIA ANTONIETTA	10,000000	0,000000	0,000000	8,000000	10,000000	0,000000	7,000000	10,000000	45,000000	6,136364	51,136364	30,51344086
3418	DE MARINIS FRANCESCO	DE MARINIS FRANCESCO	10,000000	0,000000	0,000000	8,000000	10,000000	0,000000	7,000000	10,000000	45,000000	6,136364	51,136364	30,82258065
3419	TASSIELLO MICHELE	TENUTA PERE ROSSE S.S. AGRICOLA	10,000000	0,000000	0,000000	8,000000	7,000000	0,000000	10,000000	10,000000	45,000000	6,136364	51,136364	31,44354839
3420	SACCO ROSARIA	SACCO ROSARIA	10,000000	0,000000	0,000000	8,000000	10,000000	0,000000	7,000000	10,000000	45,000000	6,136364	51,136364	32,48924731
3421	SETTE ROSITA	SETTE ROSITA	8,000000	0,000000	0,000000	8,000000	9,000000	0,000000	10,000000	10,000000	45,000000	6,136364	51,136364	34,62365591
3422	MALCANGI FRANCESCA	MALCANGI FRANCESCA	8,000000	0,000000	0,000000	8,000000	9,000000	0,000000	10,000000	10,000000	45,000000	6,136364	51,136364	35,42204301
3423	BENINCASA CRISTINA	BENINCASA CRISTINA	8,000000	0,000000	0,000000	8,000000	9,000000	0,000000	10,000000	10,000000	45,000000	6,136364	51,136364	36,67741935
3424	BOCCUTO PASQUALE	BOCCUTO PASQUALE	8,000000	0,000000	0,000000	0,000000	9,000000	15,000000	3,000000	10,000000	45,000000	6,136364	51,136364	37,57258065
3425	RAGNO MARIA TERESA	RAGNO MARIA TERESA	10,000000	0,000000	0,000000	8,000000	10,000000	0,000000	7,000000	10,000000	45,000000	6,136364	51,136364	37,90053763
3426	LIOTINO GIUSEPPE	AGRIAVICOLA CONCA MURGIANA S.R.L. SOCIETA' AGRICOLA	8,000000	0,000000	0,000000	8,000000	9,000000	0,000000	10,000000	10,000000	45,000000	6,136364	51,136364	38,35215054
3427	LORUSSO FELICIA	LORUSSO FELICIA	8,000000	0,000000	0,000000	8,000000	9,000000	0,000000	10,000000	10,000000	45,000000	6,136364	51,136364	38,57526882
3428	SISTO ANGELA	SISTO ANGELA	10,000000	0,000000	0,000000	8,000000	10,000000	0,000000	7,000000	10,000000	45,000000	6,136364	51,136364	38,80107527
3429	FRASCELLA ARCANGELA	FRASCELLA ARCANGELA	9,772628	0,000000	0,000000	8,000000	7,227372	0,000000	10,000000	10,000000	45,000000	6,136364	51,136364	40,87903226
3430	FACECCHIA GIANCARLO	FACECCHIA GIANCARLO	10,000000	10,000000	0,000000	8,000000	9,000000	0,000000	10,000000	10,000000	57,000000	7,772727	64,772727	40,34677419
3431	SACCO MATTEO	SACCO MATTEO	8,000000	15,000000	6,000000	8,000000	7,062576	15,000000	7,000000	10,000000	76,062576	0,000000	76,062576	25,72311828

PSR PUGLIA 2014 - 2020

PACCHETTO GIOVANI – Bando pubblicato nel BURP n. 87 del 28/07/2016 e ss.mm.ii.

Sottomisura 4.1.B – Sostegno per investimenti materiali e immateriali finalizzati a migliorare la redditività, la competitività e la sostenibilità delle aziende agricole singole e associate.

Dettaglio punteggi conseguiti in applicazione dei criteri di selezione di cui all'operazione 4.1.B

			PUNTEGGIO											
POSIZIONE	RICHIEDENTE PREMIO	DENOMINAZIONE AZIENDA	PRINCIPIO 1	PRINCIPIO 2	PRINCIPIO 3	PRINCIPIO 4	PRINCIPIO 5	PRINCIPIO 6	PRINCIPIO 7	PRINCIPIO 8	SUBTOTALE	PONDERAZIONE PRINCIPIO 3	TOTALE	ETA' MEDIA
3432	GADALETA SERGIO	GADALETA SERGIO	8,117482	5,000000	12,000000	8,000000	9,941259	15,000000	3,000000	10,000000	71,058741	0,000000	71,058741	25,11021505
3433	ROMANAZZI VITO	ROMANAZZI VITO	8,000000	0,000000	0,000000	8,000000	9,000000	7,000000	3,000000	10,000000	45,000000	6,136364	51,136364	18,99462366
3434	RUGGIERO TOMMASO	RUGGIERO TOMMASO	8,478794	0,000000	12,000000	8,000000	9,786804	15,000000	10,000000	10,000000	73,265597	0,000000	73,265597	26,56989247
3435	CANNONE DAVIDE DOMENICO	SOCIETA' AGRICOLA SEMPLICE TENUTA CANNONE	9,767590	5,000000	0,000000	8,000000	9,116205	15,000000	10,000000	10,000000	66,883795	9,120518	76,004313	22,92069892
3436	DI NICCOLO GIOVANNI	SOCIETA' AGRICOLA SEMPLICE TENUTA CANNONE	9,767590	5,000000	0,000000	8,000000	9,116205	15,000000	10,000000	10,000000	66,883795	9,120518	76,004313	22,92069892
3437	DIFINO ISABELLE	DIFINO ISABELLE	10,000000	20,000000	12,000000	8,000000	9,000000	0,000000	7,000000	10,000000	76,000000	0,000000	76,000000	23,66129032
3438	MONTRONE MARIANGELA	MONTRONE MARIANGELA	10,000000	0,000000	6,000000	8,000000	10,000000	0,000000	7,000000	10,000000	51,000000	0,000000	51,000000	24,38709677
3439	MOTOLESE FRANCESCA	MOTOLESE FRANCESCA	10,000000	0,000000	6,000000	8,000000	9,000000	15,000000	3,000000	10,000000	61,000000	0,000000	61,000000	36,47849462
3440	PIERRO MARTA	PIERRO MARTA	10,000000	0,000000	6,000000	8,000000	10,000000	0,000000	7,000000	10,000000	51,000000	0,000000	51,000000	36,58064516
3441	ALOISIO GIOVANNA	ALOISIO GIOVANNA	9,151239	15,000000	0,000000	0,000000	8,920819	15,000000	0,000000	10,000000	58,072058	7,918917	65,990975	29,62634409
3442	SCIOSCIO ANTONELLA	SCIOSCIO ANTONELLA	10,000000	0,000000	0,000000	0,000000	6,860622	15,000000	3,000000	10,000000	44,860622	6,117358	50,977980	39,33064516
3443	CELOZZI ANTONIO	CELOZZI ANTONIO	2,000000	0,000000	0,000000	0,000000	9,000000	0,000000	10,000000	10,000000	31,000000	4,227273	35,227273	37,50806452
3444	BARASSI ADALGISA	AZIENDA AGRICOLA IUSO SOCIETA' SEMPLICE	8,465790	5,000000	12,000000	8,000000	7,465790	15,000000	10,000000	10,000000	75,931580	0,000000	75,931580	32,36424731
3445	IUSO PASQUALE	AZIENDA AGRICOLA IUSO SOCIETA' SEMPLICE	8,465790	5,000000	12,000000	8,000000	7,465790	15,000000	10,000000	10,000000	75,931580	0,000000	75,931580	32,36424731
3446	TETRO VITO	TETRO VITO	10,000000	0,000000	0,000000	8,000000	10,000000	0,000000	10,000000	10,000000	48,000000	6,545455	54,545455	20,41935484
3447	ERRICO ALESSANDRO	ERRICO ALESSANDRO	9,269540	0,000000	12,000000	0,000000	9,634770	0,000000	10,000000	10,000000	50,904311	0,000000	50,904311	21,10483871
3448	CROCETTA ANGELICA	CROCETTA ANGELICA	8,123780	0,000000	12,000000	8,000000	9,897503	13,000000	10,000000	10,000000	71,021283	0,000000	71,021283	20,92741935
3449	LAMANNA GIOVANNI	LAMANNA GIOVANNI	8,000000	0,000000	0,000000	8,000000	10,000000	15,000000	10,000000	10,000000	61,000000	8,318182	69,318182	24,11290323
3450	LOMBARDI ANNA DEBORA	LOMBARDI ANNA DEBORA	5,776323	0,000000	0,000000	0,000000	8,000000	11,000000	7,000000	10,000000	41,776323	5,696771	47,473094	34,31989247
3451	D'URSO ANGELO	D'URSO ANGELO	7,120199	0,000000	12,000000	8,000000	10,000000	7,000000	7,000000	10,000000	61,120199	0,000000	61,120199	22,83602151
3452	DI CARLO GIANNI LIBERATO	DI CARLO GIANNI LIBERATO	2,000000	0,000000	0,000000	8,000000	5,287129	15,000000	0,000000	10,000000	40,287129	5,493699	45,780828	22,59139785
3453	BISIGNANO FELICE	LA NUOVA SAN ROCCO SOCIETA' AGRICOLA SEMPLICE	10,000000	5,000000	0,000000	8,000000	9,000000	13,000000	10,000000	10,000000	65,000000	8,863636	73,863636	21,88306452
3454	IORIO ELENA	LA NUOVA SAN ROCCO SOCIETA' AGRICOLA SEMPLICE	10,000000	5,000000	0,000000	8,000000	9,000000	13,000000	10,000000	10,000000	65,000000	8,863636	73,863636	21,88306452
3455	QUITADAMO LUCIA	QUITADAMO LUCIA	9,735759	0,000000	0,000000	8,000000	9,867879	0,000000	7,000000	10,000000	44,603638	6,082314	50,685952	34,05376344
3456	DE SALVIA FRANCO	DE SALVIA FRANCO	2,000000	0,000000	0,000000	0,000000	5,000000	0,000000	10,000000	10,000000	27,000000	3,681818	30,681818	32,63978495
3457	LOMANGINO STEFANO	LOMANGINO STEFANO	9,720152	0,000000	0,000000	8,000000	9,860076	0,000000	7,000000	10,000000	44,580228	6,079122	50,659350	23,29569892
3458	LAFORGIA VITTORIO	LAFORGIA VITTORIO	9,719298	0,000000	0,000000	8,000000	9,859649	0,000000	7,000000	10,000000	44,578947	6,078947	50,657895	26,16935484
3459	CUTRONE VITO	CUTRONE VITO	9,716440	0,000000	0,000000	8,000000	9,858220	0,000000	7,000000	10,000000	44,574661	6,078363	50,653023	23,9327957
3460	SANTORO FIORELLA	SANTORO FIORELLA	9,207243	0,000000	12,000000	8,000000	10,000000	0,000000	7,000000	10,000000	56,207243	0,000000	56,207243	20,30645161
3461	ARCANGIOLI DONATELLA	ARCANGIOLI DONATELLA	8,000000	10,000000	0,000000	8,000000	9,000000	11,000000	0,000000	10,000000	56,000000	7,636364	63,636364	20,09139785
3462	D'ANGELLA GIOVANNI	D'ANGELLA GIOVANNI	10,000000	0,000000	12,000000	8,000000	7,620489	0,000000	3,000000	10,000000	50,620489	0,000000	50,620489	31,27419355
3463	SPINELLI DANIELA	SPINELLI DANIELA	2,000000	0,000000	0,000000	8,000000	5,120577	15,000000	0,000000	10,000000	40,120577	5,470988	45,591564	31,9327957
3464	MOSCHETTI ARCANGELO	F.LLI MOSCHETTI SOCIETA' SEMPLICE AGRICOLA	8,000000	0,000000	0,000000	8,000000	8,000000	0,000000	7,000000	10,000000	41,000000	5,590909	46,590909	26,29435484
3465	MOSCHETTI MARIKA	F.LLI MOSCHETTI SOCIETA' SEMPLICE AGRICOLA	8,000000	0,000000	0,000000	8,000000	8,000000	0,000000	7,000000	10,000000	41,000000	5,590909	46,590909	26,29435484
3466	ROSATI ANTONIETTA ADELE	ROSATI ANTONIETTA ADELE	9,669957	0,000000	0,000000	8,000000	9,834979	0,000000	7,000000	10,000000	44,504936	6,068855	50,573790	37,76075269
3467	SIBILLA PIETRO	SIBILLA PIETRO	10,000000	0,000000	0,000000	0,000000	7,181024	15,000000	7,000000	10,000000	49,181024	6,706503	55,887527	34,21505376
3468	CARAMIA FRANCESCO	CARAMIA FRANCESCO	9,093329	5,000000	12,000000	8,000000	9,453336	15,000000	7,000000	10,000000	75,546664	0,000000	75,546664	19,41935484
3469	DELL'ANNA FRANCESCO	DELL'ANNA FRANCESCO	8,388144	0,000000	0,000000	0,000000	9,194072	13,000000	3,000000	10,000000	43,582216	5,943029	49,525245	18,92473118
3470	GUASTAMACCHIA MICHELE	GUASTAMACCHIA MICHELE	10,000000	0,000000	0,000000	8,000000	10,000000	0,000000	10,000000	10,000000	48,000000	6,545455	54,545455	33,01344086
3471	SAVINO DAMIANO	SAVINO DAMIANO	9,623404	0,000000	0,000000	8,000000	9,811702	0,000000	7,000000	10,000000	44,435106	6,059333	50,494439	23,88172043
3472	FERRANDINO LEONARDO	FERRANDINO LEONARDO	9,224233	0,000000	0,000000	8,000000	9,387884	11,000000	10,000000	10,000000	57,612116	7,856198	65,468314	20,51344086
3473	DISANTO NICOLA	AZ. AGRICOLA DEL PARCO S.S.	8,328685	0,000000	0,000000	8,000000	7,547480	0,000000	7,000000	10,000000	40,876165	5,574022	46,450187	23,70564516
3474	DISANTO NUNZIATINA	AZ. AGRICOLA DEL PARCO S.S.	8,328685	0,000000	0,000000	8,000000	7,547480	0,000000	7,000000	10,000000	40,876165	5,574022	46,450187	23,70564516
3475	MAZZOTTA SALVATORE	MAZZOTTA SALVATORE	10,000000	0,000000	0,000000	0,000000	9,288136	15,000000	3,000000	10,000000	47,288136	6,448382	53,736518	23,89247312
3476	CALDARA FABIO	CALDARA FABIO	9,176236	5,000000	0,000000	8,000000	9,163541	15,000000	10,000000	10,000000	66,339777	9,046333	75,386110	23,44086022
3477	MASTRANGELO LUCIANO	MASTRANGELO LUCIANO	10,000000	0,000000	0,000000	8,000000	9,000000	15,000000	7,000000	10,000000	59,000000	8,045455	67,045455	31,79032258
3478	MEMEO MICHY	MEMEO MICHY	8,104158	0,000000	0,000000	8,000000	5,235528	15,000000	7,000000	10,000000	53,339686	7,273594	60,613280	27,51344086
3479	D'INNELLA EUGENIA	D'INNELLA EUGENIA	8,738737	0,000000	0,000000	8,000000	7,522526	0,000000	10,000000	10,000000	44,261263	6,035627	50,296890	20,43010753
3480	VOLPE FELICE	VOLPE FELICE	9,500000	0,000000	0,000000	8,000000	9,750000	0,000000	7,000000	10,000000	44,250000	6,034091	50,284091	20,73655914
3481	BELLAVEDUTA MICHELE	BELLAVEDUTA MICHELE	8,832119	0,000000	0,000000	8,000000	9,507785	15,000000	10,000000	10,000000	61,339904	8,364532	69,704437	25,41666667
3482	BIZZOCO MARIANNA	BIZZOCO MARIANNA	9,546893	5,000000	0,000000	8,000000	9,773446	0,000000	7,000000	10,000000	49,320339	6,725501	56,045840	21,56989247
3483	MASCOLO MARIA CRISTINA	SOCIETA' AGRICOLA SEMPLICE MASCOLO TRADE	10,000000	0,000000	6,000000	0,000000	10,000000	7,000000	10,000000	10,000000	53,000000	0,000000	53,000000	23,93413978
3484	MASCOLO NICOLA	SOCIETA' AGRICOLA SEMPLICE MASCOLO TRADE	10,000000	0,000000	6,000000	0,000000	10,000000	7,000000	10,000000	10,000000	53,000000	0,000000	53,000000	23,93413978
3485	LABIANCA PATRIZIA	LABIANCA PATRIZIA	8,000000	0,000000	0,000000	8,000000	9,000000	15,000000	7,000000	10,000000	57,000000	7,772727	64,772727	36,58333333

ALLEGATO A2

PSR PUGLIA 2014 - 2020

PACCHETTO GIOVANI – Bando pubblicato nel BURP n. 87 del 28/07/2016 e ss.mm.ii.

Sottomisura 4.1.B – Sostegno per investimenti materiali e immateriali finalizzati a migliorare la redditività, la competitività e la sostenibilità delle aziende agricole singole e associate.

Dettaglio punteggi conseguiti in applicazione dei criteri di selezione di cui all'operazione 4.1.B

			PUNTEGGIO											
POSIZIONE	RICHIEDENTE PREMIO	DENOMINAZIONE AZIENDA	PRINCIPIO 1	PRINCIPIO 2	PRINCIPIO 3	PRINCIPIO 4	PRINCIPIO 5	PRINCIPIO 6	PRINCIPIO 7	PRINCIPIO 8	SUBTOTALE	PONDERAZIONE PRINCIPIO 3	TOTALE	ETA' MEDIA
3486	AMORUSO PIETRO	AMORUSO PIETRO	8,000000	5,000000	0,000000	8,000000	10,000000	15,000000	10,000000	10,000000	66,000000	9,000000	75,000000	18,7016129
3487	CAPANO FEDERICA LUCE	CAPANO FEDERICA LUCE	10,000000	0,000000	0,000000	0,000000	6,000000	15,000000	3,000000	10,000000	44,000000	6,000000	50,000000	20,29301075
3488	DELL'OLIO MASSIMILIANO	DELL'OLIO MASSIMILIANO	8,000000	0,000000	6,000000	0,000000	9,000000	13,000000	3,000000	10,000000	49,000000	0,000000	49,000000	21,30376344
3489	DE FILIPPIS GRAZIANO	DE FILIPPIS GRAZIANO	8,000000	0,000000	6,000000	0,000000	9,000000	13,000000	3,000000	10,000000	49,000000	0,000000	49,000000	21,97849462
3490	CAZZOLLA BENITO	CAZZOLLA BENITO	8,000000	0,000000	12,000000	8,000000	9,000000	0,000000	3,000000	10,000000	50,000000	0,000000	50,000000	23,18817204
3492	MIANI FRANCESCO	MIANI FRANCESCO	8,000000	5,000000	0,000000	8,000000	10,000000	15,000000	10,000000	10,000000	66,000000	9,000000	75,000000	26,28225806
3493	LOGRIECO ROSARIA	LOGRIECO ROSARIA	10,000000	0,000000	12,000000	8,000000	10,000000	15,000000	0,000000	10,000000	65,000000	0,000000	65,000000	35,58064516
3494	PICCOLOMO CATALDO	PICCOLOMO CATALDO	8,012073	0,000000	12,000000	8,000000	10,000000	15,000000	7,000000	10,000000	70,012073	0,000000	70,012073	24,1827957
3495	SIMONE ARCANGELA	SIMONE ARCANGELA	8,545845	0,000000	0,000000	8,000000	9,727078	13,000000	10,000000	10,000000	59,272922	8,082671	67,355594	29,2016129
3496	STEA MARIA TERESA	STEA MARIA TERESA	8,220535	0,000000	12,000000	8,000000	9,108839	13,000000	3,000000	10,000000	63,329374	0,000000	63,329374	21,02419355
3497	STRIPPOLI CATALDO	STRIPPOLI CATALDO	9,473892	0,000000	6,000000	8,000000	10,000000	15,000000	3,000000	10,000000	61,473892	0,000000	61,473892	21,24731183
3498	POSTOLATIY OLENA	POSTOLATIY OLENA	8,000000	0,000000	0,000000	8,000000	9,000000	0,000000	10,000000	10,000000	45,000000	6,136364	51,136364	36,8844086
3499	INGLESE GIOVANNA	INGLESE GIOVANNA	2,000000	5,000000	0,000000	8,000000	8,000000	11,000000	7,000000	10,000000	51,000000	6,954545	57,954545	37,20430108
3500	ALBANESE MARIA CARMELA	ALBANESE MARIA CARMELA	8,000000	0,000000	0,000000	8,000000	10,000000	15,000000	7,000000	10,000000	58,000000	7,909091	65,909091	38,56182796
3501	ZONNO GIUSEPPE	ZONNO GIUSEPPE	10,000000	0,000000	0,000000	8,000000	10,000000	0,000000	10,000000	10,000000	48,000000	6,545455	54,545455	37,12634409
3502	GIANNINI ANDREA	GIANNINI ANDREA	8,000000	0,000000	0,000000	0,000000	9,000000	13,000000	3,000000	10,000000	43,000000	5,863636	48,863636	30,52688172
3503	MICCOLI DOMENICO	MICCOLI DOMENICO	9,374458	0,000000	12,000000	8,000000	9,783380	0,000000	10,000000	10,000000	59,157839	0,000000	59,157839	22,45967742
3504	SECCIA LUIGI	SECCIA LUIGI	8,889290	5,000000	12,000000	8,000000	7,889290	11,000000	10,000000	10,000000	72,778580	0,000000	72,778580	30,91935484
3505	CARCIULLO PIERO	CARCIULLO PIERO	8,000000	15,000000	0,000000	0,000000	9,000000	15,000000	0,000000	10,000000	57,000000	7,772727	64,772727	29,32258065
3506	CUSMAI ALESSANDRO	RI.AL. CUSMAI SOCIETA' SEMPLICE AGRICOLA	8,719482	0,000000	12,000000	8,000000	7,843905	13,000000	10,000000	10,000000	69,563387	0,000000	69,563387	26,73790323
3507	CUSMAI RICCARDO	RI.AL. CUSMAI SOCIETA' SEMPLICE AGRICOLA	8,719482	0,000000	12,000000	8,000000	7,843905	13,000000	10,000000	10,000000	69,563387	0,000000	69,563387	26,73790323
3508	CALIANDRO PIETRO	AZ. AGRICOLA FRAGNITE DI CALIANDRO PIETRO & PIETRO	6,500714	15,000000	0,000000	8,000000	8,000000	0,000000	3,000000	10,000000	50,500714	6,886461	57,387175	22,01344086
3509	CALIANDRO PIETRO	AZ. AGRICOLA FRAGNITE DI CALIANDRO PIETRO & PIETRO	6,500714	15,000000	0,000000	8,000000	8,000000	0,000000	3,000000	10,000000	50,500714	6,886461	57,387175	22,01344086
3510	SHQEPA GAZMEND	SHQEPA GAZMEND	8,491116	10,000000	12,000000	0,000000	9,245558	15,000000	0,000000	10,000000	64,736674	0,000000	64,736674	35,75
3511	MALLARDI ANTONELLA	La dea di Mallardi Carmen e Antonella soc sempl	9,819609	0,000000	6,000000	8,000000	9,909805	15,000000	7,000000	10,000000	65,729414	0,000000	65,729414	22,43548387
3512	MALLARDI CARMELA	La dea di Mallardi Carmen e Antonella soc sempl	9,819609	0,000000	6,000000	8,000000	9,909805	15,000000	7,000000	10,000000	65,729414	0,000000	65,729414	22,43548387
3513	NETTI ROSARIA	NETTI ROSARIA	8,000000	10,000000	0,000000	8,000000	7,000000	11,000000	10,000000	10,000000	64,000000	8,727273	72,727273	22,75537634
3514	DI BISCEGLIE ANTONIA	SOCIETA' AGRICOLA POZZELLE MURGE S.S.	6,662216	0,000000	0,000000	8,000000	6,251920	9,000000	10,000000	10,000000	49,914136	6,806473	56,720609	28,42562724
3515	DI BISCEGLIE LUCIA	SOCIETA' AGRICOLA POZZELLE MURGE S.S.	6,662216	0,000000	0,000000	8,000000	6,251920	9,000000	10,000000	10,000000	49,914136	6,806473	56,720609	28,42562724
3516	DI BISCEGLIE LUIGI	SOCIETA' AGRICOLA POZZELLE MURGE S.S.	6,662216	0,000000	0,000000	8,000000	6,251920	9,000000	10,000000	10,000000	49,914136	6,806473	56,720609	28,42562724
3517	AVENA ANNA ADELE	FERONIA SOCIETA' SEMPLICE AGRICOLA	10,000000	0,000000	0,000000	8,000000	7,800953	15,000000	7,000000	10,000000	57,800953	7,881948	65,682902	37,84139785
3518	AVENA FRANCESCA	FERONIA SOCIETA' SEMPLICE AGRICOLA	10,000000	0,000000	0,000000	8,000000	7,800953	15,000000	7,000000	10,000000	57,800953	7,881948	65,682902	37,84139785
3519	PULITO GIAMMARCO	PULITO GIAMMARCO	3,348930	0,000000	12,000000	8,000000	9,000000	15,000000	3,000000	10,000000	60,348930	0,000000	60,348930	21,38172043
3520	MAGGIULLI LUIGI	MAGGIULLI LUIGI	8,000000	0,000000	0,000000	0,000000	9,000000	7,000000	7,000000	10,000000	41,000000	5,590909	46,590909	26,88172043
3521	EPIFANI FELICIANO	EPIFANI FELICIANO	10,000000	0,000000	0,000000	8,000000	9,077180	15,000000	7,000000	10,000000	59,077180	8,055979	67,133159	30,85752688
3522	FANELLI SALVATORE	FANELLI SALVATORE	2,903412	0,000000	0,000000	0,000000	9,000000	15,000000	7,000000	10,000000	43,903412	5,986829	49,890241	22,73924731
3523	MONGELLI NICOLA	MONGELLI NICOLA	9,971642	0,000000	12,000000	8,000000	9,806717	0,000000	7,000000	10,000000	56,778359	0,000000	56,778359	27,44892473
3524	MARINO LUDOVICO	MARINO LUDOVICO	10,000000	0,000000	0,000000	8,000000	10,000000	0,000000	10,000000	10,000000	48,000000	6,545455	54,545455	20,36827957
3525	PETRACCA FRANCESCO	LA FONTE S.A.S. DI PETRACCA ROCCO & PETRACCA FRANCESCO SOCIETA' AGRICOLA	8,000000	0,000000	0,000000	8,000000	8,000000	9,000000	3,000000	10,000000	46,000000	6,272727	52,272727	20,27822581
3526	PETRACCA ROCCO	LA FONTE S.A.S. DI PETRACCA ROCCO & PETRACCA FRANCESCO SOCIETA' AGRICOLA	8,000000	0,000000	0,000000	8,000000	8,000000	9,000000	3,000000	10,000000	46,000000	6,272727	52,272727	20,27822581
3527	LISO NICOLA	LISO NICOLA	8,000000	0,000000	0,000000	8,000000	10,000000	15,000000	10,000000	10,000000	61,000000	8,318182	69,318182	22,33064516
3528	CICIRIELLO GIUSEPPINA	SOCIETA' AGRICOLA CICIRIELLO S.S.	8,184140	0,000000	6,000000	8,000000	9,020171	15,000000	3,000000	10,000000	59,204311	0,000000	59,204311	25,91666667
3529	CICIRIELLO VINCENZO	SOCIETA' AGRICOLA CICIRIELLO S.S.	8,184140	0,000000	6,000000	8,000000	9,020171	15,000000	3,000000	10,000000	59,204311	0,000000	59,204311	25,91666667
3530	SCARANO FRANCESCO	SCARANO FRANCESCO	9,167852	0,000000	6,000000	8,000000	7,698742	15,000000	3,000000	10,000000	58,866594	0,000000	58,866594	26,42741935
3531	CARRISI ANTHEA	ANSEL DI ANTHEA E SELENE CARRISI SOCIETA' SEMPLICE AGRICOLA	10,000000	0,000000	0,000000	0,000000	7,000000	13,000000	7,000000	10,000000	47,000000	6,409091	53,409091	21,66397849
3532	CARRISI SELENE	ANSEL DI ANTHEA E SELENE CARRISI SOCIETA' SEMPLICE AGRICOLA	10,000000	0,000000	0,000000	0,000000	7,000000	13,000000	7,000000	10,000000	47,000000	6,409091	53,409091	21,66397849
3533	GERMINARIO IPPOLITA	GERMINARIO IPPOLITA	9,165111	5,000000	12,000000	8,000000	9,417445	15,000000	3,000000	10,000000	71,582555	0,000000	71,582555	34,73655914
3534	MELE VITO	MELE VITO	9,278283	15,000000	0,000000	0,000000	9,561118	11,000000	0,000000	10,000000	54,839402	7,478100	62,317502	18,29032258
3535	BERARDI ADRIANA	BERARDI ADRIANA	8,185567	10,000000	0,000000	8,000000	7,185567	15,000000	7,000000	10,000000	65,371134	8,914246	74,285380	26,45698925
3536	CAVALIERE GIUSEPPE	CAVALIERE GIUSEPPE	10,000000	5,000000	0,000000	0,000000	7,000000	13,000000	7,000000	10,000000	52,000000	7,090909	59,090909	32,8844086
3537	DI MAGGIO ROSSELLA	DI MAGGIO ROSSELLA	9,833611	0,000000	6,000000	8,000000	9,916805	0,000000	7,000000	10,000000	50,750416	0,000000	50,750416	39,89516129
3538	SIRRESSI ANGELO	SIRRESSI ANGELO	8,903542	0,000000	6,000000	8,000000	9,332554	0,000000	7,000000	10,000000	49,236095	0,000000	49,236095	23,09139785

PSR PUGLIA 2014 - 2020

PACCHETTO GIOVANI – Bando pubblicato nel BURP n. 87 del 28/07/2016 e ss.mm.ii.

Sottomisura 4.1.B – Sostegno per investimenti materiali e immateriali finalizzati a migliorare la redditività, la competitività e la sostenibilità delle aziende agricole singole e associate.

Dettaglio punteggi conseguiti in applicazione dei criteri di selezione di cui all'operazione 4.1.B

			PUNTEGGIO											
POSIZIONE	RICHIEDENTE PREMIO	DENOMINAZIONE AZIENDA	PRINCIPIO 1	PRINCIPIO 2	PRINCIPIO 3	PRINCIPIO 4	PRINCIPIO 5	PRINCIPIO 6	PRINCIPIO 7	PRINCIPIO 8	SUBTOTALE	PONDERAZIONE PRINCIPIO 3	TOTALE	ETA' MEDIA
3539	CAMPANELLI ANGELO	CAMPANELLI ANGELO	10,000000	0,000000	0,000000	8,000000	10,000000	0,000000	10,000000	10,000000	48,000000	6,545455	54,545455	18,9327957
3540	ELIA DANIELE	ELIA DANIELE	8,116654	0,000000	12,000000	0,000000	9,058327	0,000000	10,000000	10,000000	49,174981	0,000000	49,174981	36,23387097
3541	CONCA PIETRO	CONCA PIETRO	9,796543	0,000000	0,000000	0,000000	5,406914	15,000000	3,000000	10,000000	43,203457	5,891381	49,094838	18,62634409
3542	MOTOLESE ITALO GIUSEPPE	MOTOLESE ITALO GIUSEPPE	8,173511	0,000000	0,000000	0,000000	9,913245	15,000000	7,000000	10,000000	50,086755	6,830012	56,916767	21,73387097
3543	RANIERI LUCA	RANIERI LUCA	8,149793	5,000000	12,000000	8,000000	9,925103	13,000000	7,000000	10,000000	73,074897	0,000000	73,074897	23,09946237
3544	FERSINI OMAR	FERSINI OMAR	10,000000	0,000000	12,000000	8,000000	9,000000	13,000000	7,000000	10,000000	69,000000	0,000000	69,000000	24,05107527
3545	QUACQUARELLI PASQUALE	QUACQUARELLI PASQUALE	8,000000	0,000000	0,000000	8,000000	10,000000	15,000000	10,000000	10,000000	61,000000	8,318182	69,318182	25,73924731
3546	ZINGARO MARCO	ZINGARO MARCO	3,716176	0,000000	0,000000	8,000000	8,214522	15,000000	7,000000	10,000000	51,930698	7,081459	59,012157	18,3655914
3547	DETTOLI LUCREZIA	DETTOLI LUCREZIA	8,404797	10,000000	12,000000	8,000000	6,607195	9,000000	7,000000	10,000000	71,011992	0,000000	71,011992	36,68548387
3548	PIZZOLORUSSO MICHELE	PIZZOLORUSSO MICHELE	8,000000	0,000000	12,000000	8,000000	10,000000	15,000000	7,000000	10,000000	70,000000	0,000000	70,000000	35,79301075
3549	MAGGIO ANTONIO	MAGGIO ANTONIO	10,000000	0,000000	12,000000	8,000000	9,000000	15,000000	10,000000	10,000000	74,000000	0,000000	74,000000	18,34677419
3550	ARDITO FRANCESCA	ARDITO FRANCESCA	10,000000	0,000000	12,000000	8,000000	9,000000	15,000000	10,000000	10,000000	74,000000	0,000000	74,000000	19,80645161
3551	MASUCCI MICHELE	MASUCCI MICHELE	10,000000	0,000000	12,000000	8,000000	9,000000	15,000000	10,000000	10,000000	74,000000	0,000000	74,000000	21,79032258
3552	CAPACCHIONE SAVINO	CAPACCHIONE SAVINO	10,000000	0,000000	12,000000	8,000000	9,000000	15,000000	10,000000	10,000000	74,000000	0,000000	74,000000	23,31182796
3553	PIAZZOLLA MARIAPAOLA	SOCIETA' AGRICOLA SEMPLICE PIAZZOLLA	8,000000	0,000000	12,000000	0,000000	9,000000	0,000000	10,000000	10,000000	49,000000	0,000000	49,000000	24,40322581
3554	VALENZANO NICOLA	VALENZANO NICOLA	10,000000	0,000000	12,000000	8,000000	9,000000	15,000000	10,000000	10,000000	74,000000	0,000000	74,000000	26,20698925
3555	MARTIRE MARIA GRAZIA	MARTIRE MARIA GRAZIA	10,000000	0,000000	12,000000	8,000000	9,000000	15,000000	10,000000	10,000000	74,000000	0,000000	74,000000	26,20698925
3556	FRASCATI MAURIZIO	FRASCATI MAURIZIO	10,000000	0,000000	12,000000	8,000000	9,000000	15,000000	10,000000	10,000000	74,000000	0,000000	74,000000	26,30376344
3557	ROPPO FABIO	ROPPO FABIO	10,000000	0,000000	12,000000	8,000000	9,000000	15,000000	10,000000	10,000000	74,000000	0,000000	74,000000	26,65053763
3558	VITOBELLO ARCANGELA	VITOBELLO ARCANGELA	10,000000	0,000000	12,000000	8,000000	9,000000	15,000000	10,000000	10,000000	74,000000	0,000000	74,000000	29,26344086
3559	AMORUSO MICHELE ROBERTO	AMORUSO MICHELE ROBERTO	10,000000	0,000000	12,000000	8,000000	9,000000	15,000000	10,000000	10,000000	74,000000	0,000000	74,000000	29,94623656
3560	SPADARO RUGGIERO	SPADARO RUGGIERO	10,000000	0,000000	12,000000	8,000000	9,000000	15,000000	10,000000	10,000000	74,000000	0,000000	74,000000	30,22849462
3561	BEVERE ROBERTO	BEVERE ROBERTO	10,000000	0,000000	12,000000	8,000000	9,000000	15,000000	10,000000	10,000000	74,000000	0,000000	74,000000	31,2983871
3562	MUOIO GIUSEPPE	MUOIO GIUSEPPE	10,000000	0,000000	12,000000	8,000000	9,000000	15,000000	10,000000	10,000000	74,000000	0,000000	74,000000	31,65860215
3563	PARISI ALESSANDRA	2NT DI PARISI A. & C. SAS SOC. AGRICOLA	10,000000	5,000000	12,000000	8,000000	9,000000	11,000000	7,000000	10,000000	72,000000	0,000000	72,000000	32,44892473
3564	GUASTAMACCHIA VITTORIO	GUASTAMACCHIA VITTORIO	10,000000	0,000000	12,000000	0,000000	10,000000	0,000000	7,000000	10,000000	49,000000	0,000000	49,000000	32,49731183
3565	SERINO RICCARDINA-MARTA	SERINO RICCARDINA-MARTA	8,000000	15,000000	12,000000	8,000000	6,000000	9,000000	3,000000	10,000000	71,000000	0,000000	71,000000	34,11290323
3566	BOCCUZZI PALMA	BOCCUZZI PALMA	10,000000	0,000000	12,000000	8,000000	9,000000	15,000000	10,000000	10,000000	74,000000	0,000000	74,000000	35,83602151
3567	GIUSTINO DOMENICO	GIUSTINO DOMENICO	10,000000	0,000000	12,000000	8,000000	9,000000	15,000000	10,000000	10,000000	74,000000	0,000000	74,000000	36,06182796
3568	TRINCUCCI ALBERTO	TRINCUCCI ALBERTO	10,000000	0,000000	12,000000	8,000000	9,000000	15,000000	10,000000	10,000000	74,000000	0,000000	74,000000	36,07526882
3569	ACASANDREI PETRONELA	ACASANDREI PETRONELA	10,000000	0,000000	12,000000	8,000000	9,000000	15,000000	10,000000	10,000000	74,000000	0,000000	74,000000	37,11827957
3570	BOVE ROSSELLA	BOVE ROSSELLA	10,000000	0,000000	12,000000	8,000000	9,000000	15,000000	10,000000	10,000000	74,000000	0,000000	74,000000	37,32526882
3571	LUCERA ANNALISA	LUCERA ANNALISA	10,000000	0,000000	12,000000	8,000000	9,000000	15,000000	10,000000	10,000000	74,000000	0,000000	74,000000	40,17473118
3572	LONGO MAURIZIO	LONGO MAURIZIO	10,000000	0,000000	12,000000	8,000000	9,000000	15,000000	10,000000	10,000000	74,000000	0,000000	74,000000	40,63709677
3573	SAMMARCO ALBERTO	F.LLI SAMMARCO S.N.C. SOCIETA' AGRICOLA	10,000000	0,000000	0,000000	8,000000	8,591273	0,000000	3,000000	10,000000	39,591273	5,398810	44,990083	21,65994624
3574	SAMMARCO GIOVANNI	F.LLI SAMMARCO S.N.C. SOCIETA' AGRICOLA	10,000000	0,000000	0,000000	8,000000	8,591273	0,000000	3,000000	10,000000	39,591273	5,398810	44,990083	21,65994624
3575	DEANDRI LILLA MARIA	DEANDRI LILLA MARIA	8,000000	0,000000	0,000000	0,000000	8,227989	13,000000	3,000000	10,000000	42,227989	5,758362	47,986351	20,13172043
3576	GATTA MIRKO	GATTA MIRKO	9,972681	0,000000	12,000000	8,000000	9,013659	15,000000	10,000000	10,000000	73,986341	0,000000	73,986341	27,24731183
3577	PISTILLO MARIANNA	PISTILLO MARIANNA	9,968414	0,000000	12,000000	8,000000	9,015793	15,000000	10,000000	10,000000	73,984207	0,000000	73,984207	22,99731183
3578	CANNONE GIUSEPPE	CANNONE GIUSEPPE	8,000000	0,000000	12,000000	8,000000	9,843805	15,000000	7,000000	10,000000	69,843805	0,000000	69,843805	23,41666667
3579	PONTRELLI LUCA	PONTRELLI LUCA	9,929538	0,000000	12,000000	8,000000	9,035231	15,000000	10,000000	10,000000	73,964769	0,000000	73,964769	26,17473118
3580	BRANCA DANIELE	BRANCA DANIELE	9,044429	0,000000	0,000000	8,000000	9,044429	0,000000	7,000000	10,000000	43,088857	5,875753	48,964610	26,16129032
3581	TRAVERSI CHIARA	TRAVERSI CHIARA	9,920285	0,000000	12,000000	8,000000	9,039858	15,000000	10,000000	10,000000	73,960142	0,000000	73,960142	28,69623656
3582	AGRUSTI ANTONELLA	AGRUSTI ANTONELLA	8,000000	0,000000	0,000000	0,000000	8,431280	15,000000	7,000000	10,000000	48,431280	6,604265	55,035545	27,91129032
3583	INGROSSO FRANCESCO	PACHEVA SOCIETA' AGRICOLA SRL	9,901815	0,000000	12,000000	8,000000	9,049093	15,000000	10,000000	10,000000	73,950907	0,000000	73,950907	24,5188172
3584	DIDONATO ANNALISA	DIDONATO ANNALISA	8,000000	0,000000	12,000000	0,000000	9,000000	15,000000	3,000000	10,000000	57,000000	0,000000	57,000000	39,13172043
3585	TERRONE MADDALENA	TERRONE MADDALENA	9,883304	0,000000	12,000000	8,000000	9,058348	15,000000	10,000000	10,000000	73,941652	0,000000	73,941652	25,96505376
3586	LOSAPPIO LORENZO	AGRICOLA LOSAPPIO SOCIETA' SEMPLICE	9,872806	0,000000	12,000000	8,000000	9,063597	15,000000	10,000000	10,000000	73,936403	0,000000	73,936403	36,24865591
3587	MANUTO LOREDANA	AGRICOLA LOSAPPIO SOCIETA' SEMPLICE	9,872806	0,000000	12,000000	8,000000	9,063597	15,000000	10,000000	10,000000	73,936403	0,000000	73,936403	36,24865591
3588	DI BUDUO STEFANIA	DI BUDUO STEFANIA	9,868104	0,000000	12,000000	8,000000	9,065948	15,000000	10,000000	10,000000	73,934052	0,000000	73,934052	33,09408602
3589	CARELLA ORASSIO	CARELLA ORASSIO	10,000000	0,000000	0,000000	8,000000	10,000000	0,000000	7,000000	10,000000	45,000000	6,136364	51,136364	21,02150538
3590	TEOT FILIPPO	TEOT FILIPPO	9,950331	0,000000	0,000000	8,000000	5,099339	0,000000	10,000000	10,000000	43,049669	5,870409	48,920079	32,08602151
3591	GIANNACCARO MARIA	GIANNACCARO MARIA	9,800862	0,000000	12,000000	8,000000	9,099569	15,000000	10,000000	10,000000	73,900431	0,000000	73,900431	21,50806452
3592	FRATTA LUCA	F.LLI FRATTA SOCIETA' SEMPLICE AGRICOLA	9,761962	0,000000	12,000000	8,000000	9,119019	15,000000	10,000000	10,000000	73,880981	0,000000	73,880981	31,67069892

ALLEGATO A2

PSR PUGLIA 2014 - 2020

PACCHETTO GIOVANI – Bando pubblicato nel BURP n. 87 del 28/07/2016 e ss.mm.ii.

Sottomisura 4.1.B – Sostegno per investimenti materiali e immateriali finalizzati a migliorare la redditività, la competitività e la sostenibilità delle aziende agricole singole e associate.

Dettaglio punteggi conseguiti in applicazione dei criteri di selezione di cui all'operazione 4.1.B

			PUNTEGGIO											
POSIZIONE	RICHIEDENTE PREMIO	DENOMINAZIONE AZIENDA	PRINCIPIO 1	PRINCIPIO 2	PRINCIPIO 3	PRINCIPIO 4	PRINCIPIO 5	PRINCIPIO 6	PRINCIPIO 7	PRINCIPIO 8	SUBTOTALE	PONDERAZIONE PRINCIPIO 3	TOTALE	ETA' MEDIA
3593	FRATTA MARCO	F.LLI FRATTA SOCIETA' SEMPLICE AGRICOLA	9,761962	0,000000	12,000000	8,000000	9,119019	15,000000	10,000000	10,000000	73,880981	0,000000	73,880981	31,67069892
3594	PALLOTTA SALVATORE	PALLOTTA SALVATORE	10,000000	0,000000	0,000000	0,000000	5,000000	15,000000	3,000000	10,000000	43,000000	5,863636	48,863636	25,86290323
3595	INFANTE ROSSELLA	INFANTE ROSSELLA	10,000000	10,000000	0,000000	8,000000	9,000000	15,000000	3,000000	10,000000	65,000000	8,863636	73,863636	21,50537634
3596	DE FAZIO DIEGO	DE FAZIO DIEGO	10,000000	10,000000	0,000000	8,000000	9,000000	15,000000	3,000000	10,000000	65,000000	8,863636	73,863636	24,30645161
3597	BAGNATO ANTONELLO	BAGNATO ANTONELLO	10,000000	10,000000	0,000000	8,000000	9,000000	15,000000	3,000000	10,000000	65,000000	8,863636	73,863636	31,28763441
3598	CARDONE MARTINO	CARDONE MARTINO	9,675884	0,000000	6,000000	8,000000	9,502765	0,000000	7,000000	10,000000	50,178649	0,000000	50,178649	18,83333333
3599	SISTO GIUSEPPE	SISTO GIUSEPPE	9,907702	0,000000	12,000000	8,000000	8,907702	15,000000	10,000000	10,000000	73,815404	0,000000	73,815404	35,84139785
3600	MANSI VINCENZO	MANSI VINCENZO & C. SOCIETA' AGRICOLA SEMPLICE	8,055917	0,000000	12,000000	8,000000	10,000000	13,000000	10,000000	10,000000	71,055917	0,000000	71,055917	22,81586022
3601	MANSI VINCENZO	MANSI VINCENZO & C. SOCIETA' AGRICOLA SEMPLICE	8,055917	0,000000	12,000000	8,000000	10,000000	13,000000	10,000000	10,000000	71,055917	0,000000	71,055917	22,81586022
3602	PERINI ANTONIO	PERINI ANTONIO	9,832282	0,000000	12,000000	8,000000	8,938137	15,000000	10,000000	10,000000	73,770419	0,000000	73,770419	27,30913978
3603	SANTOVITO CARLO	SANTOVITO CARLO	8,564497	0,000000	11,379092	8,000000	9,820432	15,000000	7,000000	10,000000	69,764021	0,000000	69,764021	26,61021505
3604	SIFANNO RAFFAELE	SIFANNO RAFFAELE	10,000000	0,000000	0,000000	8,000000	10,000000	0,000000	7,000000	10,000000	45,000000	6,136364	51,136364	26,42473118
3605	CAMPOREALE AGOSTINO	CAMPOREALE SOCIETA' SEMPLICE AGRICOLA	9,404656	5,000000	12,000000	8,000000	9,297672	7,000000	10,000000	10,000000	70,702328	0,000000	70,702328	27,75403226
3606	CAMPOREALE EZIO	CAMPOREALE SOCIETA' SEMPLICE AGRICOLA	9,404656	5,000000	12,000000	8,000000	9,297672	7,000000	10,000000	10,000000	70,702328	0,000000	70,702328	27,75403226
3607	LUBES MICHELE	LUBES MICHELE	8,836746	5,000000	12,000000	8,000000	7,836746	15,000000	7,000000	10,000000	73,673492	0,000000	73,673492	33,77956989
3608	LEONARDI EMMANUEL MARIA	LEONARDI EMMANUEL MARIA	9,261031	0,000000	12,000000	8,000000	9,369485	15,000000	10,000000	10,000000	73,630515	0,000000	73,630515	19,04032258
3609	VALENTE DOMENICO	VALENTE DOMENICO	10,000000	5,000000	0,000000	8,000000	9,000000	11,000000	10,000000	10,000000	63,000000	8,590909	71,590909	30,73924731
3610	MEZZAPESA MARIA VINCENZA	MEZZAPESA MARIA VINCENZA	8,388593	0,000000	6,000000	8,000000	9,194297	0,000000	7,000000	10,000000	48,582890	0,000000	48,582890	32,24731183
3611	DIMASTROMATTEO DAVIDE	DIMASTROMATTEO DAVIDE	9,501543	20,000000	12,000000	8,000000	8,878130	0,000000	7,000000	10,000000	75,379673	0,000000	75,379673	19,56451613
3612	DI CEGLIE MARIA TERESA	DI CEGLIE MARIA TERESA	9,065850	0,000000	12,000000	8,000000	9,467075	15,000000	10,000000	10,000000	73,532925	0,000000	73,532925	19,68548387
3613	DIMICCOLI RUGGIERO	DIMICCOLI RUGGIERO	9,046990	0,000000	12,000000	8,000000	9,476505	15,000000	10,000000	10,000000	73,523495	0,000000	73,523495	24,67473118
3614	D'INNELLA LUCIANO LIVIO	D'INNELLA LUCIANO LIVIO	9,955320	10,000000	0,000000	8,000000	5,089360	11,000000	0,000000	10,000000	54,044680	7,369729	61,414409	37,8172043
3615	DI CEGLIE GRAZIELLA	DI CEGLIE GRAZIELLA	8,820532	0,000000	12,000000	8,000000	9,589734	15,000000	10,000000	10,000000	73,410266	0,000000	73,410266	27,6344086
3616	GIORDANO GIOVANNI	GIORDANO GIOVANNI	8,000000	25,000000	0,000000	8,000000	7,000000	0,000000	3,000000	10,000000	61,000000	8,318182	69,318182	19,28225806
3617	SALVATORE RINA	SALVATORE RINA	2,000000	0,000000	0,000000	0,000000	9,948818	0,000000	3,000000	10,000000	24,948818	3,402112	28,350930	39,81989247
3618	CASSANO MARCO	CASSANO MARCO	9,232166	25,000000	12,000000	8,000000	9,078570	15,000000	0,000000	10,000000	88,310736	0,000000	88,310736	18,34408602
3619	LATORRE VINCENZO	LATORRE VINCENZO	9,647388	0,000000	0,000000	8,000000	9,317006	15,000000	10,000000	10,000000	61,964395	8,449690	70,414085	32,6827957
3620	SALOMONE PIETRO	SALOMONE PIETRO	9,963361	0,000000	0,000000	8,000000	9,981681	0,000000	10,000000	10,000000	47,945042	6,537960	54,483002	23,74193548
3621	CAMPANELLI SAVERIO	CAMPANELLI SAVERIO	2,000000	10,000000	12,000000	8,000000	9,223859	15,000000	7,000000	10,000000	73,223859	0,000000	73,223859	29,6155914
3622	ROBLES LUDOVICO	ROBLES LUDOVICO	9,571615	0,000000	0,000000	8,000000	9,785808	0,000000	7,000000	10,000000	44,357423	6,048740	50,406163	25,09139785
3623	PRINCIGALLI PASQUALE	PRINCIGALLI PASQUALE	10,000000	0,000000	0,000000	8,000000	7,350719	0,000000	7,000000	10,000000	42,350719	5,775098	48,125818	21,19354839
3624	PERRUCCI MARIA PIA	PERRUCCI MARIA PIA	9,712792	0,000000	0,000000	8,000000	7,633545	0,000000	7,000000	10,000000	42,346337	5,774500	48,120837	23,93817204
3625	FILANNINO PASQUALE	SOCIETA AGRICOLA DEI F.LLI FILANNINO PASQUALE & SAVINO SOCIETA SEMPLICE	9,531886	5,000000	12,000000	8,000000	8,559896	7,000000	10,000000	10,000000	70,091782	0,000000	70,091782	28,65860215
3626	FILANNINO SAVINO	SOCIETA AGRICOLA DEI F.LLI FILANNINO PASQUALE & SAVINO SOCIETA SEMPLICE	9,531886	5,000000	12,000000	8,000000	8,559896	7,000000	10,000000	10,000000	70,091782	0,000000	70,091782	28,65860215
3627	PALUMBO DOMENICO	PALUMBO DOMENICO	10,000000	0,000000	0,000000	8,000000	9,000000	15,000000	7,000000	10,000000	59,000000	8,045455	67,045455	20,23387097
3628	ESPOSITO LUIGI	ESPOSITO LUIGI	8,791941	0,000000	12,000000	8,000000	9,604029	15,000000	7,000000	10,000000	70,395971	0,000000	70,395971	21,44354839
3629	MUOLO GRAZIANO	MUOLO GRAZIANO	8,181818	0,000000	0,000000	8,000000	9,909091	15,000000	10,000000	10,000000	61,090909	8,330579	69,421488	19,32258065
3630	BALESTRA GIUSEPPE	BALESTRA GIUSEPPE	8,202455	0,000000	12,000000	8,000000	9,949013	15,000000	7,000000	10,000000	70,151468	0,000000	70,151468	27,50537634
3631	ANELLI DELIA	ANELLI DELIA	10,000000	0,000000	0,000000	8,000000	9,423652	0,000000	7,000000	10,000000	44,423652	6,057771	50,481422	34,41129032
3632	AGOSTINELLI MARIA	SOCIETA' SEMPLICE AGRICOLA FRATELLI AGOSTINELLI	10,000000	0,000000	0,000000	8,000000	9,000000	13,000000	7,000000	10,000000	57,000000	7,772727	64,772727	24,91801075
3633	AGOSTINELLI MARIO	SOCIETA' SEMPLICE AGRICOLA FRATELLI AGOSTINELLI	10,000000	0,000000	0,000000	8,000000	9,000000	13,000000	7,000000	10,000000	57,000000	7,772727	64,772727	24,91801075
3634	BASILE MARIAPINA	BASILE MARIAPINA	2,000000	0,000000	0,000000	0,000000	5,651449	0,000000	7,000000	10,000000	24,651449	3,361561	28,013010	41,05645161
3635	SAURINO RICCIOTTI	SAURINO RICCIOTTI	8,000000	0,000000	12,000000	8,000000	10,000000	15,000000	10,000000	10,000000	73,000000	0,000000	73,000000	20,16935484
3636	DI CHIO DOMENICO	DI CHIO DOMENICO	8,000000	0,000000	12,000000	8,000000	10,000000	15,000000	10,000000	10,000000	73,000000	0,000000	73,000000	20,37634409
3637	CRISTIANI GIUSEPPE	CRISTIANI GIUSEPPE	8,000000	0,000000	12,000000	8,000000	10,000000	15,000000	10,000000	10,000000	73,000000	0,000000	73,000000	20,5
3638	SCIVETTI ARIANNA	SCIVETTI ARIANNA	8,000000	0,000000	12,000000	8,000000	10,000000	15,000000	10,000000	10,000000	73,000000	0,000000	73,000000	21,10752688
3639	CILIBERTI ANNALINDA	CILIBERTI ANNALINDA	8,000000	0,000000	6,000000	8,000000	9,000000	0,000000	7,000000	10,000000	48,000000	0,000000	48,000000	21,83064516
3640	GAZZILLI ANTONIO	GAZZILLI ANTONIO	8,000000	0,000000	12,000000	8,000000	10,000000	15,000000	10,000000	10,000000	73,000000	0,000000	73,000000	22,51344086
3641	LUISI SILVANO	LUISI SILVANO	8,000000	15,000000	12,000000	0,000000	9,000000	0,000000	10,000000	10,000000	64,000000	0,000000	64,000000	23,62903226
3642	MARINO GIUSEPPE	MARINO GIUSEPPE	8,000000	0,000000	12,000000	8,000000	10,000000	15,000000	10,000000	10,000000	73,000000	0,000000	73,000000	24,95430108
3643	MANCINO GIANMARIA	MANCINO GIANMARIA	8,000000	0,000000	6,000000	8,000000	9,000000	0,000000	7,000000	10,000000	48,000000	0,000000	48,000000	25,71505376
3644	CONSIGLIO GIOSUE'	CONSIGLIO GIOSUE'	8,000000	0,000000	12,000000	8,000000	10,000000	15,000000	10,000000	10,000000	73,000000	0,000000	73,000000	27,50537634

PSR PUGLIA 2014 - 2020

PACCHETTO GIOVANI – Bando pubblicato nel BURP n. 87 del 28/07/2016 e ss.mm.ii.

Sottomisura 4.1.B – Sostegno per investimenti materiali e immateriali finalizzati a migliorare la redditività, la competitività e la sostenibilità delle aziende agricole singole e associate.

Dettaglio punteggi conseguiti in applicazione dei criteri di selezione di cui all'operazione 4.1.B

			PUNTEGGIO											
POSIZIONE	RICHIEDENTE PREMIO	DENOMINAZIONE AZIENDA	PRINCIPIO 1	PRINCIPIO 2	PRINCIPIO 3	PRINCIPIO 4	PRINCIPIO 5	PRINCIPIO 6	PRINCIPIO 7	PRINCIPIO 8	SUBTOTALE	PONDERAZIONE PRINCIPIO 3	TOTALE	ETA' MEDIA
3645	CELOZZI ANDREA	CELOZZI ANDREA	10,000000	0,000000	12,000000	8,000000	9,000000	13,000000	10,000000	10,000000	72,000000	0,000000	72,000000	28,21236559
3646	CECI LUCIANA ALESSANDRA	CECI LUCIANA ALESSANDRA	8,000000	0,000000	12,000000	8,000000	10,000000	15,000000	10,000000	10,000000	73,000000	0,000000	73,000000	28,22849462
3647	DE FEUDIS NICOLA	DE FEUDIS NICOLA	8,000000	0,000000	12,000000	8,000000	10,000000	15,000000	10,000000	10,000000	73,000000	0,000000	73,000000	28,75806452
3648	MARINELLI ANTONIO	MARINELLI ANTONIO	8,000000	0,000000	12,000000	8,000000	10,000000	15,000000	10,000000	10,000000	73,000000	0,000000	73,000000	28,8844086
3649	PASTORE MICHELE	PASTORE MICHELE	8,000000	0,000000	12,000000	8,000000	10,000000	15,000000	10,000000	10,000000	73,000000	0,000000	73,000000	32,00268817
3650	DI MASO MARTINO	DI MASO MARTINO	8,000000	0,000000	12,000000	8,000000	10,000000	15,000000	10,000000	10,000000	73,000000	0,000000	73,000000	33,45430108
3651	GIANNATEMPO EZIA	SOCIETA AGRICOLA BIOSISTER DI GIANNATEMPO EZIA E GIANNATEMPO SARA SOCIETA SEMPLICE	10,000000	0,000000	12,000000	8,000000	9,000000	13,000000	10,000000	10,000000	72,000000	0,000000	72,000000	35,97580645
3652	GIANNATEMPO SARA	SOCIETA AGRICOLA BIOSISTER DI GIANNATEMPO EZIA E GIANNATEMPO SARA SOCIETA SEMPLICE	10,000000	0,000000	12,000000	8,000000	9,000000	13,000000	10,000000	10,000000	72,000000	0,000000	72,000000	35,97580645
3653	D'ANTINO ELISA	AGRI3D - SOCIETA' AGRICOLA SEMPLICE	10,000000	0,000000	12,000000	8,000000	9,000000	13,000000	10,000000	10,000000	72,000000	0,000000	72,000000	40,21639785
3654	TROTTA ANASTASIA	AGRI3D - SOCIETA' AGRICOLA SEMPLICE	10,000000	0,000000	12,000000	8,000000	9,000000	13,000000	10,000000	10,000000	72,000000	0,000000	72,000000	40,21639785
3655	IAFFALDANO NATALINA	IAFFALDANO NATALINA	10,000000	0,000000	12,000000	8,000000	9,000000	13,000000	10,000000	10,000000	72,000000	0,000000	72,000000	40,29032258
3656	BRAMATO DONATO	BRAMATO DONATO	8,142857	0,000000	0,000000	8,000000	9,071429	0,000000	7,000000	10,000000	42,214286	5,756494	47,970779	21,19354839
3657	RUSSO PAOLO PIO	RUSSO PAOLO PIO	10,000000	0,000000	0,000000	0,000000	9,000000	15,000000	3,000000	10,000000	47,000000	6,409091	53,409091	36,70967742
3658	MAZZA ANGELA	SOCIETA' AGRICOLA VENTRELLA & MAZZA S.S.	9,244544	0,000000	6,000000	8,000000	9,823519	13,000000	3,000000	10,000000	59,068063	0,000000	59,068063	28,34946237
3659	GATTA RAFFAELE	GATTA RAFFAELE	9,545950	0,000000	0,000000	8,000000	9,227025	15,000000	10,000000	10,000000	61,772975	8,423588	70,196563	21,84677419
3660	PATRUNO ILENIA	SOCIETA' AGRICOLA SIERRO DI PATRUNO PAOLO E ILENIA S.S.	8,000000	10,000000	0,000000	0,000000	8,384439	11,000000	3,000000	0,000000	40,384439	5,506969	45,891408	24,1155914
3661	PATRUNO PAOLO	SOCIETA' AGRICOLA SIERRO DI PATRUNO PAOLO E ILENIA S.S.	8,000000	10,000000	0,000000	0,000000	8,384439	11,000000	3,000000	0,000000	40,384439	5,506969	45,891408	24,1155914
3662	SURIANO BENEDETTO	SURIANO BENEDETTO	9,983740	0,000000	0,000000	8,000000	10,000000	0,000000	7,000000	10,000000	44,983740	6,134146	51,117886	23,20430108
3663	DIPACE PASQUALE	DIPACE PASQUALE	9,673036	0,000000	12,000000	8,000000	9,163482	13,000000	10,000000	10,000000	71,836518	0,000000	71,836518	23,25537634
3664	MAGARIELLI ALBERTO	MAGARIELLI ALBERTO	10,000000	0,000000	0,000000	8,000000	7,085689	0,000000	7,000000	10,000000	42,085689	5,738958	47,824647	24,36290323
3665	CAMPANELLI MICHELE	CAMPANELLI MICHELE	10,000000	0,000000	0,000000	8,000000	9,489212	0,000000	10,000000	10,000000	47,489212	6,475802	53,965014	21,34946237
3666	PAGLIARA ANGELO	PAGLIARA ANGELO	3,180328	0,000000	0,000000	8,000000	7,000000	15,000000	10,000000	10,000000	53,180328	7,251863	60,432191	25,69892473
3667	CIOCIOLA LUCIA	CIOCIOLA LUCIA	10,000000	0,000000	0,000000	0,000000	8,000000	7,000000	0,000000	10,000000	35,000000	4,772727	39,772727	39,47043011
3668	BRACONE VINCENZO PIO	BRACONE VINCENZO PIO	10,000000	5,000000	0,000000	8,000000	9,000000	15,000000	7,000000	10,000000	64,000000	8,727273	72,727273	19,94086022
3669	DI BARI GIUSEPPE	DI BARI GIUSEPPE	10,000000	10,000000	0,000000	0,000000	9,000000	15,000000	10,000000	10,000000	64,000000	8,727273	72,727273	20,66129032
3670	DI LELLA MICHELE	DI LELLA MICHELE	10,000000	5,000000	0,000000	8,000000	9,000000	15,000000	7,000000	10,000000	64,000000	8,727273	72,727273	23,94086022
3671	SORINO TOMMASO	SORINO TOMMASO	10,000000	5,000000	0,000000	8,000000	9,000000	15,000000	7,000000	10,000000	64,000000	8,727273	72,727273	30,32795699
3672	ANGLANI LUCA	AZIENDA GRECO SOCIETA' AGRICOLA S.A.S. DI ANGLANI LUCA & C.	10,000000	0,000000	0,000000	8,000000	7,000000	0,000000	7,000000	10,000000	42,000000	5,727273	47,727273	20,43817204
3673	SERGIO DIEGO	SERGIO DIEGO	10,000000	0,000000	0,000000	8,000000	7,000000	0,000000	7,000000	10,000000	42,000000	5,727273	47,727273	21,32795699
3674	GATTI GIOVANNI	GATTI GIOVANNI	8,000000	0,000000	0,000000	8,000000	9,000000	0,000000	7,000000	10,000000	42,000000	5,727273	47,727273	21,75268817
3675	CICORELLA VITTORIA ANNA	CICORELLA VITTORIA ANNA	8,000000	0,000000	0,000000	8,000000	9,000000	0,000000	7,000000	10,000000	42,000000	5,727273	47,727273	22,59677419
3676	BRUDAGLIO GIANMICHELE	BRUDAGLIO GIANMICHELE	8,000000	0,000000	0,000000	8,000000	9,000000	0,000000	7,000000	10,000000	42,000000	5,727273	47,727273	23,09946237
3677	DAMBROSIO LORENZO	DAMBROSIO LORENZO	8,000000	0,000000	0,000000	8,000000	9,000000	0,000000	7,000000	10,000000	42,000000	5,727273	47,727273	23,3655914
3678	RAGONE FILIPPO	RAGONE FILIPPO	8,000000	0,000000	0,000000	8,000000	9,000000	0,000000	7,000000	10,000000	42,000000	5,727273	47,727273	23,37903226
3679	DELUCIA DONATO	DELUCIA DONATO	10,000000	0,000000	0,000000	8,000000	7,000000	0,000000	7,000000	10,000000	42,000000	5,727273	47,727273	23,4811828
3680	MOLINARI PIERLUCA	MOLINARI PIERLUCA	8,000000	0,000000	0,000000	8,000000	9,000000	0,000000	7,000000	10,000000	42,000000	5,727273	47,727273	23,8172043
3681	MIGLIORE GIULIA	MIGLIORE GIULIA	8,000000	0,000000	0,000000	8,000000	9,000000	0,000000	7,000000	10,000000	42,000000	5,727273	47,727273	23,86290323
3682	RAGONE FRANCESCO	RAGONE FRANCESCO	8,000000	0,000000	0,000000	8,000000	9,000000	0,000000	7,000000	10,000000	42,000000	5,727273	47,727273	24,07258065
3683	LATERZA GIUSEPPE	LATERZA GIUSEPPE	8,000000	0,000000	0,000000	8,000000	9,000000	0,000000	7,000000	10,000000	42,000000	5,727273	47,727273	25,4516129
3684	FERORELLI GIUSEPPE	FERORELLI GIUSEPPE	8,000000	0,000000	0,000000	8,000000	9,000000	0,000000	7,000000	10,000000	42,000000	5,727273	47,727273	26,72043011
3685	RAGONE SARA	RAGONE SARA	8,000000	0,000000	0,000000	8,000000	9,000000	0,000000	7,000000	10,000000	42,000000	5,727273	47,727273	28,23387097
3686	GASPARRO DEBORA	GASPARRO DEBORA	8,000000	0,000000	0,000000	8,000000	9,000000	0,000000	7,000000	10,000000	42,000000	5,727273	47,727273	32,83064516
3687	CAMISA ANTONIO	CAMISA ANTONIO	8,000000	0,000000	0,000000	8,000000	9,000000	0,000000	7,000000	10,000000	42,000000	5,727273	47,727273	35,25537634
3688	CARLUCCI ROSA	CARLUCCI ROSA	8,000000	0,000000	0,000000	8,000000	9,000000	0,000000	7,000000	10,000000	42,000000	5,727273	47,727273	38,06451613
3689	DI FONZO VITA FRANCESCA	DI FONZO VITA FRANCESCA	8,000000	0,000000	0,000000	8,000000	9,000000	0,000000	7,000000	10,000000	42,000000	5,727273	47,727273	38,43010753
3690	CAMPANELLA PAOLA	CAMPANELLA PAOLA	8,000000	0,000000	0,000000	8,000000	9,000000	0,000000	7,000000	10,000000	42,000000	5,727273	47,727273	40,15053763
3691	BULZACCHELLI ANNALISA	BULZACCHELLI ANNALISA	8,000000	0,000000	0,000000	8,000000	9,000000	0,000000	7,000000	10,000000	42,000000	5,727273	47,727273	40,6344086
3692	DE ANGELIS PASQUALE	DE ANGELIS PASQUALE	10,000000	0,000000	0,000000	8,000000	9,000000	15,000000	3,000000	10,000000	55,000000	7,500000	62,500000	31,11827957
3693	CORRERA MICHELE	NOSTROLIO SOCIETA' AGRICOLA A R.L.S.	9,912597	5,000000	0,000000	8,000000	9,043701	15,000000	7,000000	10,000000	63,956299	8,721313	72,677612	19,76075269
3694	MAGLIA ANTONIO	"SOCIETA' AGRICOLA SEMPLICE FRATELLI MAGLIA"	9,899672	5,000000	0,000000	8,000000	9,050164	15,000000	7,000000	10,000000	63,949836	8,720432	72,670268	30,72983871
3695	MAGLIA MARTINO	"SOCIETA' AGRICOLA SEMPLICE FRATELLI MAGLIA"	9,899672	5,000000	0,000000	8,000000	9,050164	15,000000	7,000000	10,000000	63,949836	8,720432	72,670268	30,72983871
3696	MEMMOLA GIUSEPPE	MEMMOLA SOCIETA SEMPLICE AGRICOLA	10,000000	0,000000	0,000000	8,000000	10,000000	15,000000	3,000000	10,000000	56,000000	7,636364	63,636364	21,00403226

ALLEGATO A2

PSR PUGLIA 2014 - 2020

PACCHETTO GIOVANI – Bando pubblicato nel BURP n. 87 del 28/07/2016 e ss.mm.ii.

Sottomisura 4.1.B – Sostegno per investimenti materiali e immateriali finalizzati a migliorare la redditività, la competitività e la sostenibilità delle aziende agricole singole e associate.

Dettaglio punteggi conseguiti in applicazione dei criteri di selezione di cui all'operazione 4.1.B

			PUNTEGGIO											
POSIZIONE	RICHIEDENTE PREMIO	DENOMINAZIONE AZIENDA	PRINCIPIO 1	PRINCIPIO 2	PRINCIPIO 3	PRINCIPIO 4	PRINCIPIO 5	PRINCIPIO 6	PRINCIPIO 7	PRINCIPIO 8	SUBTOTALE	PONDERAZIONE PRINCIPIO 3	TOTALE	ETA' MEDIA
3697	MEMMOLA RAFFAELLA	MEMMOLA SOCIETA SEMPLICE AGRICOLA	10,000000	0,000000	0,000000	8,000000	10,000000	15,000000	3,000000	10,000000	56,000000	7,636364	63,636364	21,00403226
3698	GRILLO DAMIANO GERARDO	GRILLO DAMIANO GERARDO	10,000000	10,000000	0,000000	8,000000	9,000000	13,000000	3,000000	10,000000	63,000000	8,590909	71,590909	23,9516129
3699	PERROTTA FRANCESCO	PERROTTA FRANCESCO	8,156600	0,000000	0,000000	8,000000	8,686801	0,000000	7,000000	10,000000	41,843400	5,705918	47,549319	20,14784946
3700	DI BENEDETTO FRANCESCO	DI BENEDETTO FRANCESCO	8,000000	0,000000	0,000000	8,000000	10,000000	15,000000	10,000000	10,000000	61,000000	8,318182	69,318182	32,23655914
3701	PLANTAMURA CLAUDIO	PLANTAMURA CLAUDIO	9,995377	0,000000	0,000000	8,000000	6,733283	0,000000	7,000000	10,000000	41,728660	5,690272	47,418931	22,91935484
3702	RUSSO ANGELO	IL GIRASOLE SOCIETA' SEMPLICE AGRICOLA	8,828953	0,000000	0,000000	0,000000	8,414476	13,000000	10,000000	10,000000	50,243429	6,851377	57,094806	32,25896057
3703	RUSSO CARMELINA	IL GIRASOLE SOCIETA' SEMPLICE AGRICOLA	8,828953	0,000000	0,000000	0,000000	8,414476	13,000000	10,000000	10,000000	50,243429	6,851377	57,094806	32,25896057
3704	RUSSO LUCIA	IL GIRASOLE SOCIETA' SEMPLICE AGRICOLA	8,828953	0,000000	0,000000	0,000000	8,414476	13,000000	10,000000	10,000000	50,243429	6,851377	57,094806	32,25896057
3705	RUBINO MARIA MICHELA	AZIENDA AGRICOLA CODA DI RONDINE	10,000000	0,000000	0,000000	8,000000	5,000000	9,000000	7,000000	0,000000	39,000000	5,318182	44,318182	35,0672043
3706	MASTRORILLI MICHELE	MASTRORILLI MICHELE	10,000000	0,000000	0,000000	8,000000	9,078014	0,000000	10,000000	10,000000	47,078014	6,419729	53,497743	32,26075269
3707	CAPOBIANCO ANTONIO	CAPOBIANCO ANTONIO	9,606662	0,000000	12,000000	8,000000	8,522376	15,000000	7,000000	10,000000	70,129038	0,000000	70,129038	22,33064516
3708	MUSCI LUIGI	MUSCI LUIGI	8,081851	0,000000	0,000000	8,000000	9,729190	15,000000	7,000000	10,000000	57,811041	7,883324	65,694365	36,86021505
3709	ANGELICOLA GIUSEPPE	ANGELICOLA GIUSEPPE	2,000000	0,000000	0,000000	0,000000	5,000000	0,000000	7,000000	10,000000	24,000000	3,272727	27,272727	35,86290323
3710	SGARAMELLA GEREMIA	SGARAMELLA GEREMIA	8,000000	0,000000	12,000000	8,000000	10,000000	11,000000	10,000000	10,000000	69,000000	0,000000	69,000000	20,93817204
3711	LATORRATA CAMILLA MARIA	LATORRATA GREEN SOCIETA' SEMPLICE AGRICOLA	9,837154	0,000000	0,000000	8,000000	9,081423	7,000000	7,000000	10,000000	50,918577	6,943442	57,862019	21,70967742
3712	LATORRATA LUDOVICA MARIA	LATORRATA GREEN SOCIETA' SEMPLICE AGRICOLA	9,837154	0,000000	0,000000	8,000000	9,081423	7,000000	7,000000	10,000000	50,918577	6,943442	57,862019	21,70967742
3713	STIPPELLI ALESSANDRO	AGRI STIPPELLI - SOCIETA' SEMPLICE AGRICOLA	2,000000	0,000000	0,000000	8,000000	10,000000	13,000000	10,000000	10,000000	53,000000	7,227273	60,227273	33,75134409
3714	STIPPELLI VINCENZO	AGRI STIPPELLI - SOCIETA' SEMPLICE AGRICOLA	2,000000	0,000000	0,000000	8,000000	10,000000	13,000000	10,000000	10,000000	53,000000	7,227273	60,227273	33,75134409
3715	PEPE GIOVANNI	PEPE GIOVANNI	8,434684	0,000000	12,000000	8,000000	8,804335	15,000000	10,000000	10,000000	72,239019	0,000000	72,239019	19,05107527
3716	CAROLI FRANCESCO	DON ETTORE SOCIETA' AGRICOLA SRL	10,000000	0,000000	0,000000	8,000000	6,545661	0,000000	7,000000	10,000000	41,545661	5,665317	47,210978	35,57526882
3717	CIRULLI GIOVANNI	AZIENDA AGRICOLA CIRULLI DI CIRULLI GIOVANNI & C. S.A.S.	8,410416	0,000000	0,000000	8,000000	8,944365	13,000000	10,000000	10,000000	58,354781	7,957470	66,312251	34,78225806
3718	DELL'AQUILA MICHELA	DELL'AQUILA MICHELA	2,000000	0,000000	0,000000	0,000000	6,435897	15,000000	7,000000	10,000000	40,435897	5,513986	45,949883	18,61290323
3719	NAPOLITANO ANNA	NAPOLITANO ANNA	8,136808	0,000000	12,000000	8,000000	9,931596	13,000000	10,000000	10,000000	71,068404	0,000000	71,068404	37,87096774
3720	SOMMA DONATO	F.LLI SOMMA SOCIETA' SEMPLICE AGRICOLA	8,127752	0,000000	12,000000	8,000000	9,936124	13,000000	10,000000	10,000000	71,063876	0,000000	71,063876	31,19623656
3721	SOMMA RAFFAELE	F.LLI SOMMA SOCIETA' SEMPLICE AGRICOLA	8,127752	0,000000	12,000000	8,000000	9,936124	13,000000	10,000000	10,000000	71,063876	0,000000	71,063876	31,19623656
3722	SALCONE GIUSEPPE	SALCONE GIUSEPPE	8,000000	5,000000	12,000000	8,000000	7,062628	15,000000	7,000000	10,000000	72,062628	0,000000	72,062628	28,41666667
3723	PALMITESTA FRANCESCO PAOLO	PALMITESTA FRANCESCO PAOLO	8,483427	0,000000	0,000000	0,000000	6,725140	15,000000	10,000000	10,000000	50,208567	6,846623	57,055190	20,95967742
3724	COLELLA ANNA	AGRIFUSELLA SOCIETA' SEMPLICE AGRICOLA DI COLELLA ANNA E FONTE	10,000000	10,000000	0,000000	8,000000	9,000000	7,000000	3,000000	10,000000	57,000000	7,772727	64,772727	31,28225806
3725	ZIMOTTI MIRIAM	ZIMOTTI MIRIAM	2,000000	0,000000	0,000000	0,000000	10,000000	15,000000	0,000000	10,000000	37,000000	5,045455	42,045455	20,06182796
3726	PINTO NICOLA ANGELO	PINTO NICOLA ANGELO	10,000000	5,000000	12,000000	8,000000	9,000000	15,000000	3,000000	10,000000	72,000000	0,000000	72,000000	20,56989247
3727	FINTO ROSA	SOCIETA' AGRICOLA SEMPLICE AGRIFINTO	8,000000	0,000000	12,000000	8,000000	10,000000	13,000000	10,000000	10,000000	71,000000	0,000000	71,000000	25,40456989
3728	FINTO VINCENZO	SOCIETA' AGRICOLA SEMPLICE AGRIFINTO	8,000000	0,000000	12,000000	8,000000	10,000000	13,000000	10,000000	10,000000	71,000000	0,000000	71,000000	25,40456989
3729	MELPIGNANO GIOVANNI	MELPIGNANO GIOVANNI	10,000000	0,000000	12,000000	0,000000	10,000000	15,000000	10,000000	10,000000	67,000000	0,000000	67,000000	26,52956989
3730	MONGELLI GIUSEPPE	MONGELLI GIUSEPPE	8,000000	0,000000	12,000000	8,000000	10,000000	13,000000	10,000000	10,000000	71,000000	0,000000	71,000000	27,05645161
3731	DI CORRADO NICOLA	AZIENDA DI MICCO PASQUA DI NICOLA E SILVIA DI CORRADO SOCIETA' AGRICOLA SEMPLICE	8,000000	0,000000	12,000000	8,000000	10,000000	13,000000	10,000000	10,000000	71,000000	0,000000	71,000000	31,76075269
3732	DI CORRADO SILVIA	AZIENDA DI MICCO PASQUA DI NICOLA E SILVIA DI CORRADO SOCIETA' AGRICOLA SEMPLICE	8,000000	0,000000	12,000000	8,000000	10,000000	13,000000	10,000000	10,000000	71,000000	0,000000	71,000000	31,76075269
3733	MONTAGANO CIRA VALENTINA	MONTAGANO CIRA VALENTINA	8,000000	0,000000	12,000000	8,000000	10,000000	13,000000	10,000000	10,000000	71,000000	0,000000	71,000000	38,01344086
3734	TRISOLINI FRANCESCA	TRISOLINI FRANCESCA	8,000000	0,000000	12,000000	0,000000	9,000000	15,000000	3,000000	0,000000	47,000000	0,000000	47,000000	40,16935484
3735	FIUME NICOLETTA	FIUME NICOLETTA	9,994519	25,000000	12,000000	8,000000	9,002741	11,000000	0,000000	10,000000	84,997259	0,000000	84,997259	27,67473118
3736	ARGESE FRANCO	ARGESE FRANCO	10,000000	0,000000	12,000000	0,000000	7,961466	0,000000	7,000000	10,000000	46,961466	0,000000	46,961466	30,74462366
3737	TROIANI FABRIZIO	TROIANI FABRIZIO	8,650705	5,000000	0,000000	8,000000	9,674647	15,000000	7,000000	10,000000	63,325353	8,635275	71,960628	23,22311828
3738	INTOTARO PIETRO	INTOTARO PIETRO	8,055175	0,000000	0,000000	8,000000	9,944825	13,000000	10,000000	10,000000	59,000000	8,045455	67,045455	25,72849462
3739	SICOLO ONOFRIO	SICOLO ONOFRIO	10,000000	0,000000	0,000000	8,000000	9,781675	0,000000	10,000000	10,000000	47,781675	6,515683	54,297358	20,53763441
3740	FRIZZALE LEONARDA	PIERAGRI SOCIETA' AGRICOLA A RESPONSABILITA' LIMITATA A SOCIO UNICC	9,597990	10,000000	0,000000	8,000000	9,000000	7,000000	7,000000	10,000000	60,597990	8,263362	68,861352	38,06182796
3741	RUTIGLIANO ANTONIO PIO	AGRICOLA SANT'ANNA SRLS	2,000000	0,000000	0,000000	8,000000	8,000000	15,000000	7,000000	10,000000	50,000000	6,818182	56,818182	19,83064516
3742	MARCHESE ROCCO GIOVANNI	MARCHESE ROCCO GIOVANNI	2,000000	0,000000	0,000000	8,000000	8,000000	15,000000	7,000000	10,000000	50,000000	6,818182	56,818182	26,50806452
3743	CATALUDDI RITA	CATALUDDI RITA	8,000000	0,000000	0,000000	0,000000	10,000000	15,000000	7,000000	10,000000	50,000000	6,818182	56,818182	31,02956989
3744	RIZZI ANNA LUCIA	RIZZI ANNA LUCIA	8,905949	0,000000	12,000000	8,000000	7,905949	15,000000	10,000000	10,000000	71,811898	0,000000	71,811898	22,20698925
3745	D'ALO' GIUSEPPE	D'ALO' GIUSEPPE	9,707709	0,000000	0,000000	8,000000	9,146145	15,000000	10,000000	10,000000	61,853855	8,434617	70,288471	23,94086022
3746	ACHILLE MIRIANA	ACHILLE MIRIANA	10,000000	0,000000	0,000000	8,000000	10,000000	0,000000	7,000000	10,000000	45,000000	6,136364	51,136364	21,01612903
3747	PICCOLOMO CATALDO	PICCOLOMO CATALDO	8,320788	0,000000	12,000000	8,000000	9,839606	15,000000	7,000000	10,000000	70,160394	0,000000	70,160394	24,83064516
3748	ACCETTA LUCA	ACCETTA LUCA	9,505725	0,000000	0,000000	8,000000	6,592080	0,000000	7,000000	10,000000	41,097805	5,604246	46,702052	31,71236559

PSR PUGLIA 2014 - 2020

PACCHETTO GIOVANI – Bando pubblicato nel BURP n. 87 del 28/07/2016 e ss.mm.ii.

Sottomisura 4.1.B – Sostegno per investimenti materiali e immateriali finalizzati a migliorare la redditività, la competitività e la sostenibilità delle aziende agricole singole e associate.

Dettaglio punteggi conseguiti in applicazione dei criteri di selezione di cui all'operazione 4.1.B

			PUNTEGGIO											
POSIZIONE	RICHIEDENTE PREMIO	DENOMINAZIONE AZIENDA	PRINCIPIO 1	PRINCIPIO 2	PRINCIPIO 3	PRINCIPIO 4	PRINCIPIO 5	PRINCIPIO 6	PRINCIPIO 7	PRINCIPIO 8	SUBTOTALE	PONDERAZIONE PRINCIPIO 3	TOTALE	ETA' MEDIA
3749	DE FELICE ROSALIA	DE FELICE ROSALIA	9,733919	0,000000	12,000000	8,000000	9,133041	15,000000	7,000000	10,000000	70,866959	0,000000	70,866959	37,31989247
3750	MASTRODONATO FEDELE	MASTRODONATO FEDELE	8,144729	0,000000	1,970721	8,000000	9,690467	13,000000	10,000000	10,000000	60,805916	0,000000	60,805916	20,53494624
3751	FRATTAROLO CLAUDIO PIO	FRATTAROLO CLAUDIO PIO	2,000000	0,000000	0,000000	0,000000	9,633304	15,000000	0,000000	10,000000	36,633304	4,995451	41,628754	28,19354839
3752	ARRE' FRANCESCA	ARRE' FRANCESCA	8,000000	0,000000	0,000000	8,000000	8,007027	0,000000	7,000000	10,000000	41,007027	5,591867	46,598894	22,77150538
3753	ZENGA DAMIANO	ZENGA DAMIANO	8,000000	5,000000	0,000000	8,000000	10,000000	15,000000	7,000000	10,000000	63,000000	8,590909	71,590909	18,58333333
3754	DE CANCELLIS ANGELO CARMINE	DE CANCELLIS ANGELO CARMINE	2,000000	10,000000	0,000000	8,000000	8,000000	15,000000	10,000000	10,000000	63,000000	8,590909	71,590909	19,77419355
3755	PUGLIESE CLAUDIA	PUGLIESE CLAUDIA	8,000000	5,000000	0,000000	8,000000	7,000000	15,000000	10,000000	10,000000	63,000000	8,590909	71,590909	20,55376344
3756	IPPOLITO SIMONE	IPPOLITO SIMONE	8,000000	5,000000	0,000000	8,000000	7,000000	15,000000	10,000000	10,000000	63,000000	8,590909	71,590909	24,28763441
3757	STEFANELLI PIERFRANCESCO	STEFANELLI PIERFRANCESCO	10,000000	0,000000	0,000000	8,000000	6,000000	0,000000	7,000000	10,000000	41,000000	5,590909	46,590909	27,49731183
3758	GIUSI MARIA CARLA	GIUSI MARIA CARLA	10,000000	0,000000	0,000000	8,000000	10,000000	0,000000	3,000000	10,000000	41,000000	5,590909	46,590909	29,85215054
3759	DEL BUONO ALBERTO	SOCIETA' AGRICOLA SEMPLICE DEL BUONO A.& A.	2,000000	10,000000	0,000000	8,000000	8,000000	15,000000	10,000000	10,000000	63,000000	8,590909	71,590909	31,02150538
3760	DEL BUONO ANNA	SOCIETA' AGRICOLA SEMPLICE DEL BUONO A.& A.	2,000000	10,000000	0,000000	8,000000	8,000000	15,000000	10,000000	10,000000	63,000000	8,590909	71,590909	31,02150538
3761	LABARILE VITO	LABARILE VITO	8,000000	0,000000	0,000000	8,000000	8,000000	0,000000	7,000000	10,000000	41,000000	5,590909	46,590909	31,34946237
3762	AMORUSO CHIARA	AMORUSO CHIARA	8,000000	5,000000	0,000000	8,000000	7,000000	15,000000	10,000000	10,000000	63,000000	8,590909	71,590909	39,73924731
3763	CAPOZZO COSMO	CAPOZZO COSMO	8,000000	0,000000	0,000000	8,000000	8,000000	0,000000	7,000000	10,000000	41,000000	5,590909	46,590909	40,55107527
3764	ZULUAGA DIANA LUCIA	ZULUAGA DIANA LUCIA	10,000000	10,000000	0,000000	8,000000	10,000000	0,000000	7,000000	10,000000	55,000000	7,500000	62,500000	39,23655914
3765	LOMBARDI FRANCESCO SAVERIO	LOMBARDI FRANCESCO SAVERIO	8,961512	0,000000	12,000000	8,000000	9,519244	11,000000	10,000000	10,000000	69,480756	0,000000	69,480756	21,29569892
3766	DEJURE OSCAR	DEJURE OSCAR	8,264903	0,000000	10,638507	0,000000	10,000000	15,000000	10,000000	10,000000	63,903409	0,000000	63,903409	27,95430108
3767	CORBO BERNARDINO	CORDIS SOCIETA' SEMPLICE AGRICOLA	10,000000	5,000000	0,000000	8,000000	9,000000	13,000000	7,000000	10,000000	62,000000	8,454545	70,454545	34,57258065
3768	DI PASQUA ANNAMARIA	CORDIS SOCIETA' SEMPLICE AGRICOLA	10,000000	5,000000	0,000000	8,000000	9,000000	13,000000	7,000000	10,000000	62,000000	8,454545	70,454545	34,57258065
3769	LOVINO MARILISA	LOVINO MARILISA	10,000000	5,000000	0,000000	8,000000	6,000000	15,000000	0,000000	10,000000	54,000000	7,363636	61,363636	29,61290323
3770	SQUICCIARINI DARIA	SQUICCIARINI DARIA	10,000000	0,000000	0,000000	0,000000	5,000000	11,000000	3,000000	10,000000	39,000000	5,318182	44,318182	32,72043011
3771	LOSITO GIANCARLO	LOSITO GIANCARLO	8,000000	0,000000	0,000000	0,000000	9,000000	13,000000	10,000000	10,000000	50,000000	6,818182	56,818182	20,96236559
3772	PICCOLO ALBERTO	SOCIETA' AGRICOLA FRUTTI CASTEL DEL MONTE S.S.	8,167661	0,000000	6,000000	8,000000	9,925962	15,000000	10,000000	10,000000	67,093623	0,000000	67,093623	31,54032258
3773	QUACQUARELLI RAFFAELLA	SOCIETA' AGRICOLA FRUTTI CASTEL DEL MONTE S.S.	8,167661	0,000000	6,000000	8,000000	9,925962	15,000000	10,000000	10,000000	67,093623	0,000000	67,093623	31,54032258
3774	PETROSINO ANGELA	PETROSINO ANGELA	10,000000	0,000000	0,000000	8,000000	9,000000	15,000000	3,000000	10,000000	55,000000	7,500000	62,500000	18,45967742
3775	MACCHIA ROBERTA	MACCHIA ROBERTA	8,111111	0,000000	0,000000	0,000000	9,055556	13,000000	7,000000	10,000000	47,166667	6,431818	53,598485	37,65860215
3776	GIAMPETRUZZI MICHELE	SOCIETA' AGRICOLA MASSERIA GROTTILLO S.R.L.	8,000000	0,000000	0,000000	8,000000	8,005500	7,000000	7,000000	0,000000	38,005500	5,182568	43,188068	28,12096774
3777	DEL VISCIO VITTORIO	DEL VISCIO VITTORIO	2,000000	0,000000	0,000000	8,000000	10,000000	0,000000	7,000000	10,000000	37,000000	5,045455	42,045455	36,30107527
3778	LATORRE PASQUALE	LATORRE PASQUALE	2,000000	0,000000	0,000000	8,000000	10,000000	0,000000	7,000000	10,000000	37,000000	5,045455	42,045455	36,58333333
3779	DEFILIPPIS LEONARDO	DEFILIPPIS LEONARDO	8,000000	0,000000	0,000000	0,000000	9,000000	0,000000	10,000000	10,000000	37,000000	5,045455	42,045455	40,8655914
3780	PINTO GIUSEPPE	PINTO GIUSEPPE	8,928917	0,000000	0,545455	8,000000	7,559382	0,000000	7,000000	10,000000	42,033754	0,000000	42,033754	26,00268817
3781	MASTRORILLI SAVINO	MASTRORILLI SAVINO	10,000000	0,000000	12,000000	8,000000	6,032752	15,000000	0,000000	10,000000	61,032752	0,000000	61,032752	30,86290323
3782	LOBERTO LUCA	LOBERTO LUCA	9,347652	0,000000	6,000000	8,000000	9,673826	0,000000	3,000000	10,000000	46,021479	0,000000	46,021479	22,45430108
3783	VESCIA FEDERICA	VESCIA FEDERICA	2,000000	0,000000	0,000000	8,000000	9,975019	0,000000	7,000000	10,000000	36,975019	5,042048	42,017067	20,27688172
3784	CARNEVALE GIORGIA	BOCCA D'ORO BIO EXPERIENCE S.R.L - SOCIETA' AGRICOLA	10,000000	0,000000	12,000000	8,000000	9,000000	9,000000	10,000000	10,000000	68,000000	0,000000	68,000000	18,54569892
3785	URSO NICCOLO'	URSO NICCOLO'	8,000000	0,000000	12,000000	0,000000	9,000000	0,000000	7,000000	10,000000	46,000000	0,000000	46,000000	19,47849462
3786	LAPORTA FRANCESCO	LAPORTA FRANCESCO	10,000000	0,000000	12,000000	8,000000	9,000000	15,000000	7,000000	10,000000	71,000000	0,000000	71,000000	19,66397849
3787	DE NICOLO MICHELE	DE NICOLO MICHELE	10,000000	0,000000	12,000000	8,000000	6,000000	15,000000	0,000000	10,000000	61,000000	0,000000	61,000000	20,72849462
3788	BITETTO VITO	BITETTO VITO	10,000000	0,000000	12,000000	8,000000	7,000000	13,000000	0,000000	10,000000	60,000000	0,000000	60,000000	21,39516129
3789	POTENZA VALERIA	POTENZA VALERIA	8,000000	0,000000	12,000000	8,000000	10,000000	11,000000	10,000000	10,000000	69,000000	0,000000	69,000000	21,63978495
3790	DIDONNA ISABEL	DIDONNA ISABEL	10,000000	0,000000	12,000000	8,000000	9,000000	15,000000	7,000000	10,000000	71,000000	0,000000	71,000000	21,88978495
3791	PALANGA CELESTE	PALANGA CELESTE	10,000000	0,000000	12,000000	8,000000	9,000000	15,000000	7,000000	10,000000	71,000000	0,000000	71,000000	22,00806452
3792	CAPORALE GIUSEPPE	CAPORALE GIUSEPPE	10,000000	0,000000	12,000000	8,000000	6,000000	15,000000	0,000000	10,000000	61,000000	0,000000	61,000000	23,20698925
3793	CAPUTO FRANCESCO	CAPUTO FRANCESCO	10,000000	0,000000	12,000000	8,000000	9,000000	15,000000	7,000000	10,000000	71,000000	0,000000	71,000000	25,60215054
3794	LENTI CHIARA	LENTI CHIARA	10,000000	0,000000	12,000000	8,000000	9,000000	15,000000	7,000000	10,000000	71,000000	0,000000	71,000000	25,76612903
3795	ANCORA COSIMO	MEDIFLORA S.A.S DI ANCORA COSIMO & C.- SOCIETA'AGRICOLA	10,000000	0,000000	12,000000	8,000000	6,000000	15,000000	0,000000	10,000000	61,000000	0,000000	61,000000	27,59946237
3796	SURIANO MARCO	SURIANO MARCO	8,000000	0,000000	12,000000	8,000000	10,000000	11,000000	10,000000	10,000000	69,000000	0,000000	69,000000	28,23655914
3797	FIORE VITO NICOLA	FIORE VITO NICOLA	10,000000	15,000000	12,000000	8,000000	9,000000	0,000000	3,000000	10,000000	67,000000	0,000000	67,000000	29,09946237
3798	DIDONNA DOMENICO	DIDONNA DOMENICO	10,000000	0,000000	12,000000	8,000000	9,000000	15,000000	7,000000	10,000000	71,000000	0,000000	71,000000	33,72311828
3799	CASTRIA ANTONIA	CASTRIA ANTONIA	8,000000	0,000000	12,000000	0,000000	9,000000	0,000000	7,000000	10,000000	46,000000	0,000000	46,000000	38,51344086
3800	FIORE PIETRO	FIORE PIETRO	3,770069	0,000000	0,000000	0,000000	9,000000	15,000000	7,000000	10,000000	44,770069	6,105009	50,875078	34,19892473
3801	RUBINI ANDREA	RUBINI ANDREA	10,000000	0,000000	12,000000	0,000000	10,000000	0,000000	10,000000	10,000000	52,000000	0,000000	52,000000	26,7311828
3802	DEL VESCOVO MARICA	DEL VESCOVO MARICA	9,884265	0,000000	12,000000	8,000000	9,057868	15,000000	7,000000	10,000000	70,942132	0,000000	70,942132	21,58333333

ALLEGATO A2

PSR PUGLIA 2014 - 2020

PACCHETTO GIOVANI – Bando pubblicato nel BURP n. 87 del 28/07/2016 e ss.mm.ii.

Sottomisura 4.1.B – Sostegno per investimenti materiali e immateriali finalizzati a migliorare la redditività, la competitività e la sostenibilità delle aziende agricole singole e associate.

Dettaglio punteggi conseguiti in applicazione dei criteri di selezione di cui all'operazione 4.1.B

			PUNTEGGIO											
POSIZIONE	RICHIEDENTE PREMIO	DENOMINAZIONE AZIENDA	PRINCIPIO 1	PRINCIPIO 2	PRINCIPIO 3	PRINCIPIO 4	PRINCIPIO 5	PRINCIPIO 6	PRINCIPIO 7	PRINCIPIO 8	SUBTOTALE	PONDERAZIONE PRINCIPIO 3	TOTALE	ETA' MEDIA
3803	SARDANO FEDERICA	SARDANO FEDERICA	10,000000	0,000000	0,000000	8,000000	9,000000	15,000000	3,000000	10,000000	55,000000	7,500000	62,500000	21,6155914
3804	DAGOSTINO VINCENZA	AZIENDA AGRICOLA LE DAME SOCIETA' SEMPLICE	10,000000	5,000000	6,000000	0,000000	9,277816	13,000000	10,000000	0,000000	53,277816	0,000000	53,277816	28,56182796
3805	SANTO CONCETTA	AZIENDA AGRICOLA LE DAME SOCIETA' SEMPLICE	10,000000	5,000000	6,000000	0,000000	9,277816	13,000000	10,000000	0,000000	53,277816	0,000000	53,277816	28,56182796
3806	OCCHIONORELLI PIETRO	OCCHIONORELLI PIETRO	9,821433	0,000000	12,000000	8,000000	9,089284	15,000000	7,000000	10,000000	70,910716	0,000000	70,910716	27,21236559
3807	CARRILLO IRENE	CARRILLO IRENE	2,000000	0,000000	0,000000	0,000000	9,000000	15,000000	0,000000	10,000000	36,000000	4,909091	40,909091	25,44086022
3808	FARINA FRANCESCO	FARINA FRANCESCO	2,000000	15,000000	0,000000	0,000000	9,000000	0,000000	0,000000	10,000000	36,000000	4,909091	40,909091	39,90322581
3809	ZANCHELLI PASQUALE	ZANCHELLI PASQUALE	2,000000	0,000000	0,000000	0,000000	9,000000	15,000000	0,000000	10,000000	36,000000	4,909091	40,909091	40,12903226
3810	PALMIERI ANDREA PIO	SOCIETA' AGRICOLA SEMPLICE GIOVENTU' DI PALMIERI ANDREA PIO & C.	10,000000	5,000000	3,906861	8,000000	9,000000	15,000000	10,000000	10,000000	70,906861	0,000000	70,906861	19,54435484
3811	PALMIERI EUGENIA SILVIA	SOCIETA' AGRICOLA SEMPLICE GIOVENTU' DI PALMIERI ANDREA PIO & C.	10,000000	5,000000	3,906861	8,000000	9,000000	15,000000	10,000000	10,000000	70,906861	0,000000	70,906861	19,54435484
3812	DIBELLO LEONARDO	DIBELLO LEONARDO	9,762130	0,000000	12,000000	8,000000	9,118935	15,000000	7,000000	10,000000	70,881065	0,000000	70,881065	26,13709677
3813	DI TERLIZZI SERGIO	AGRISERGIO	9,367442	0,000000	0,000000	8,000000	9,316279	13,000000	10,000000	10,000000	59,683721	8,138689	67,822410	25,77419355
3814	DI TERLIZZI SERGIO	AGRISERGIO	9,367442	0,000000	0,000000	8,000000	9,316279	13,000000	10,000000	10,000000	59,683721	8,138689	67,822410	25,77419355
3815	MILILLO MARINELLA	MILILLO MARINELLA	9,722621	0,000000	12,000000	8,000000	9,138689	15,000000	7,000000	10,000000	70,861311	0,000000	70,861311	24,74731183
3816	LOSITO BRUNO	LOSITO BRUNO	8,000000	0,000000	12,000000	8,000000	9,088511	0,000000	7,000000	10,000000	54,088511	0,000000	54,088511	25,05107527
3817	CICCONE ALFREDO GIUSEPPE	CICCONE ALFREDO GIUSEPPE	9,715749	0,000000	12,000000	8,000000	9,142126	15,000000	7,000000	10,000000	70,857874	0,000000	70,857874	19,86290323
3818	ALBANESE VITANGELO	ALBANESE VITANGELO	9,869924	5,000000	12,000000	8,000000	9,934962	0,000000	7,000000	10,000000	61,804886	0,000000	61,804886	18,20430108
3819	GASPARRE GIORGIO LUIGI VITO	GASPARRE GIORGIO LUIGI VITO	9,981781	0,000000	12,000000	8,000000	9,009110	15,000000	3,000000	10,000000	66,990890	0,000000	66,990890	36,50268817
3820	CURSIO OLGA	CURSIO OLGA	8,000000	5,000000	0,000000	8,000000	7,391924	13,000000	10,000000	10,000000	61,391924	8,371626	69,763550	30,78494624
3821	MATERA GIUSEPPE	MATERA GIUSEPPE	8,364628	0,000000	12,000000	8,000000	7,364628	15,000000	10,000000	10,000000	70,729255	0,000000	70,729255	28,60752688
3822	PELLEGRINO ENNIO PIO	PELLEGRINO ENNIO PIO	8,000000	0,000000	12,000000	8,000000	8,707672	13,000000	10,000000	10,000000	69,707672	0,000000	69,707672	18,38709677
3823	LOFFREDO LEONARDO	LOFFREDO LEONARDO	10,000000	0,000000	12,000000	0,000000	9,000000	13,000000	7,000000	10,000000	61,000000	0,000000	61,000000	25,52956989
3824	INNAMORATO CATERINA	INNAMORATO CATERINA	9,407806	0,000000	0,000000	8,000000	9,703903	0,000000	3,000000	10,000000	40,111709	5,469779	45,581488	33,73655914
3825	ERCOLINO MARIASERENA	AGRICOLA SAN PIA DEI F.LLI ERCOLINO S.S.AGRICOLA	8,096238	0,000000	12,000000	8,000000	7,474191	15,000000	10,000000	10,000000	70,570429	0,000000	70,570429	24,80645161
3826	ERCOLINO MATTEO	AGRICOLA SAN PIA DEI F.LLI ERCOLINO S.S.AGRICOLA	8,096238	0,000000	12,000000	8,000000	7,474191	15,000000	10,000000	10,000000	70,570429	0,000000	70,570429	24,80645161
3827	STEFANIA ANTONIO	STEFANIA ANTONIO	2,000000	0,000000	0,000000	8,000000	8,000000	13,000000	7,000000	10,000000	48,000000	6,545455	54,545455	28,16129032
3828	PASQUINO VALENTINA	PASQUINO VALENTINA	9,930428	0,000000	0,000000	8,000000	5,139145	0,000000	7,000000	10,000000	40,069572	5,464033	45,533605	33,83064516
3829	SCAGLIOLA GIOACCHINO	SCAGLIOLA GIOACCHINO	8,000000	0,000000	0,000000	8,000000	10,000000	15,000000	3,000000	10,000000	54,000000	7,363636	61,363636	34,37365591
3830	LONOCE MARIA SILVIA	LONOCE MARIA SILVIA	9,253608	0,000000	6,000000	8,000000	9,253608	0,000000	3,000000	10,000000	45,507215	0,000000	45,507215	39,25268817
3831	STRAGAPEDE MARIA ARCANGELA	STRAGAPEDE MARIA ARCANGELA	8,951596	0,000000	0,000000	8,000000	6,572607	0,000000	3,000000	10,000000	36,524202	4,980573	41,504775	36,43548387
3832	PRENCIPE DOMENICO PIO	PRENCIPE DOMENICO PIO	10,000000	0,000000	0,000000	8,000000	9,000000	15,000000	10,000000	10,000000	62,000000	8,454545	70,454545	20,66397849
3833	CAPODIVENTO VINCENZO	CAPODIVENTO VINCENZO	10,000000	0,000000	0,000000	8,000000	9,000000	15,000000	10,000000	10,000000	62,000000	8,454545	70,454545	22,25806452
3834	ROSAFIO RICCARDO	ROSAFIO RICCARDO	10,000000	0,000000	0,000000	8,000000	9,000000	15,000000	10,000000	10,000000	62,000000	8,454545	70,454545	22,95430108
3835	TROTTA ELENA	TROTTA ELENA	10,000000	0,000000	0,000000	0,000000	10,000000	0,000000	10,000000	10,000000	40,000000	5,454545	45,454545	23,00806452
3836	QUERCIA ANDREA	QUERCIA ANDREA	10,000000	0,000000	0,000000	0,000000	10,000000	0,000000	10,000000	10,000000	40,000000	5,454545	45,454545	23,70967742
3837	GIANNACCARO NICOLA	GIANNACCARO NICOLA	10,000000	0,000000	0,000000	8,000000	9,000000	15,000000	10,000000	10,000000	62,000000	8,454545	70,454545	23,7311828
3838	GRECO ANDREA	GRECO ANDREA	8,000000	10,000000	0,000000	0,000000	9,000000	0,000000	3,000000	10,000000	40,000000	5,454545	45,454545	25,05107527
3839	DI LEO MARCO	DI LEO MARCO	10,000000	0,000000	0,000000	8,000000	9,000000	15,000000	10,000000	10,000000	62,000000	8,454545	70,454545	25,8655914
3840	DEDDA ANTONIO	DEDDA ANTONIO	10,000000	0,000000	0,000000	8,000000	9,000000	15,000000	10,000000	10,000000	62,000000	8,454545	70,454545	26,37096774
3841	PUGLIESE ENRICA	PUGLIESE ENRICA	10,000000	0,000000	0,000000	8,000000	9,000000	15,000000	10,000000	10,000000	62,000000	8,454545	70,454545	27,25268817
3842	CALABRESE FRANCESCO	CALABRESE FRANCESCO	10,000000	0,000000	0,000000	0,000000	10,000000	0,000000	10,000000	10,000000	40,000000	5,454545	45,454545	27,58870968
3843	MARINO VINCENZO	MARINO VINCENZO	10,000000	0,000000	0,000000	8,000000	9,000000	15,000000	10,000000	10,000000	62,000000	8,454545	70,454545	27,78494624
3844	MACI CRISTIAN	MACI CRISTIAN	8,000000	10,000000	0,000000	0,000000	9,000000	0,000000	3,000000	10,000000	40,000000	5,454545	45,454545	28,39516129
3845	CICIRELLI ANTONIO	CICIRELLI ANTONIO	10,000000	0,000000	0,000000	8,000000	5,000000	0,000000	7,000000	10,000000	40,000000	5,454545	45,454545	29,14784946
3846	BUONO LUCIA	RITORNO ALLA TERRA SOCIETA SEMPLICE AGRICOLA	10,000000	0,000000	0,000000	8,000000	9,000000	15,000000	10,000000	10,000000	62,000000	8,454545	70,454545	30,00806452
3847	RICCHIUTI ANGELO	RICCHIUTI ANGELO	10,000000	0,000000	0,000000	8,000000	9,000000	15,000000	10,000000	10,000000	62,000000	8,454545	70,454545	33,00268817
3848	SALONNA FRANCESCO	SALONNA FRANCESCO	10,000000	0,000000	0,000000	0,000000	10,000000	0,000000	10,000000	10,000000	40,000000	5,454545	45,454545	34,40053763
3849	GALLO MARIA	GALLO MARIA	10,000000	0,000000	0,000000	8,000000	5,000000	0,000000	7,000000	10,000000	40,000000	5,454545	45,454545	34,40053763
3850	FRANCIOSA MARIOLINA	FRANCIOSA MARIOLINA	10,000000	0,000000	0,000000	8,000000	9,000000	15,000000	10,000000	10,000000	62,000000	8,454545	70,454545	35,83333333
3851	DEPASCALE BARBARA	DEPASCALE BARBARA	10,000000	0,000000	0,000000	8,000000	5,000000	0,000000	7,000000	10,000000	40,000000	5,454545	45,454545	35,91935484
3852	INGROSSO GABRIELE	INGROSSO GABRIELE	10,000000	0,000000	0,000000	0,000000	10,000000	0,000000	10,000000	10,000000	40,000000	5,454545	45,454545	36,76612903
3853	NUZZOLESE GIUSEPPE	NUZZOLESE GIUSEPPE	10,000000	0,000000	0,000000	0,000000	10,000000	0,000000	10,000000	10,000000	40,000000	5,454545	45,454545	37,14516129
3854	PUTIGNANO DORIANA	PUTIGNANO DORIANA	10,000000	0,000000	0,000000	8,000000	5,000000	0,000000	7,000000	10,000000	40,000000	5,454545	45,454545	38,10752688
3855	SARDARO ANNA	SARDARO ANNA	10,000000	0,000000	0,000000	8,000000	9,000000	15,000000	10,000000	10,000000	62,000000	8,454545	70,454545	38,41935484
3856	DE CORATO ANTONIO	AGRICOLA BORDUITOSOCIETA' SEMPLICE AGRICOLA	8,910012	0,000000	12,000000	8,000000	9,544994	7,000000	10,000000	10,000000	65,455006	0,000000	65,455006	34,97311828

PSR PUGLIA 2014 - 2020

PACCHETTO GIOVANI – Bando pubblicato nel BURP n. 87 del 28/07/2016 e ss.mm.ii.

Sottomisura 4.1.B – Sostegno per investimenti materiali e immateriali finalizzati a migliorare la redditività, la competitività e la sostenibilità delle aziende agricole singole e associate.

Dettaglio punteggi conseguiti in applicazione dei criteri di selezione di cui all'operazione 4.1.B

			PUNTEGGIO											
POSIZIONE	RICHIEDENTE PREMIO	DENOMINAZIONE AZIENDA	PRINCIPIO 1	PRINCIPIO 2	PRINCIPIO 3	PRINCIPIO 4	PRINCIPIO 5	PRINCIPIO 6	PRINCIPIO 7	PRINCIPIO 8	SUBTOTALE	PONDERAZIONE PRINCIPIO 3	TOTALE	ETA' MEDIA
3857	DE CORATO ENRICO	AGRICOLA BORDUITOSOCIETA' SEMPLICE AGRICOLA	8,910012	0,000000	12,000000	8,000000	9,544994	7,000000	10,000000	10,000000	65,455006	0,000000	65,455006	34,97311828
3858	DI SPIRITO ANTONIO	DI SPIRITO ANTONIO	9,950546	0,000000	0,000000	8,000000	9,024727	15,000000	10,000000	10,000000	61,975273	8,451174	70,426447	27,66935484
3859	PATRUNO DEMETRIO	PATRUNO DEMETRIO	8,727914	0,000000	12,000000	8,000000	9,636043	15,000000	7,000000	10,000000	70,363957	0,000000	70,363957	20,12096774
3860	CELOZZI ANTONIO	CELOZZI ANTONIO	8,000000	5,000000	0,000000	0,000000	7,185295	13,000000	10,000000	10,000000	53,185295	7,252540	60,437835	21,87365591
3861	COLANTUONO MARIATERESA	AGRI CI-EMME S.R.L.S. SOCIETA' AGRICOLA	2,884615	15,000000	0,000000	8,000000	9,147436	13,000000	3,000000	10,000000	61,032051	8,322552	69,354604	28,27150538
3862	SCATTAGLIA ILARIA	SCATTAGLIA ILARIA	9,794666	0,000000	0,000000	8,000000	9,102667	15,000000	10,000000	10,000000	61,897333	8,440545	70,337879	20,77150538
3863	TARANTINI ROSSELLA	TARANTINI ROSSELLA	8,171604	0,000000	0,000000	0,000000	5,429009	13,000000	10,000000	10,000000	46,600613	6,354629	52,955242	22,2983871
3864	ADDOMADA MARIA MIRELLA	AZIENDA AGRICOLA SANTORO SOCIETA' SEMPLICE AGRICOLA	8,114011	0,000000	12,000000	8,000000	9,865967	15,000000	7,000000	10,000000	69,979978	0,000000	69,979978	31,19623656
3865	SANTORO LEONARDO	AZIENDA AGRICOLA SANTORO SOCIETA' SEMPLICE AGRICOLA	8,114011	0,000000	12,000000	8,000000	9,865967	15,000000	7,000000	10,000000	69,979978	0,000000	69,979978	31,19623656
3866	LORUSSO EDOARDO	LORUSSO EDOARDO	8,247755	0,000000	6,872180	8,000000	9,123878	0,000000	3,000000	10,000000	45,243813	0,000000	45,243813	28,19086022
3867	ALO' VITO	ALO' VITO	9,618768	0,000000	0,000000	8,000000	9,190616	15,000000	10,000000	10,000000	61,809384	8,428552	70,237937	18,26075269
3868	CAZZATO ANDREA	CAZZATO ANDREA	9,871681	0,000000	0,000000	0,000000	9,935841	0,000000	10,000000	10,000000	39,807522	5,428298	45,235821	26,84139785
3869	DE FILIPPIS ANTONIO	DE FILIPPIS ANTONIO	10,000000	0,000000	0,000000	8,000000	10,000000	15,000000	0,000000	10,000000	53,000000	7,227273	60,227273	19,25537634
3870	GENTILE ROBERTO	GENTILE ROBERTO	10,000000	0,000000	0,000000	8,000000	10,000000	15,000000	0,000000	10,000000	53,000000	7,227273	60,227273	19,4327957
3871	MORLEO MARCO	MORLEO MARCO	10,000000	0,000000	0,000000	8,000000	10,000000	15,000000	0,000000	10,000000	53,000000	7,227273	60,227273	32,91935484
3872	CAVALLO COSIMO	SOC. AGRICOLA SRL	2,000000	0,000000	0,000000	8,000000	8,955289	7,000000	10,000000	10,000000	45,955289	6,266630	52,221919	23,86021505
3873	DEL BIANCO FRANCESCA	DEL BIANCO FRANCESCA	8,197707	0,000000	0,000000	0,000000	5,395414	15,000000	10,000000	10,000000	48,593121	6,626335	55,219456	36,00268817
3874	MATARESE FRANCESCO	MATARESE FRANCESCO	8,106728	0,000000	12,000000	8,000000	7,106728	15,000000	10,000000	10,000000	70,213455	0,000000	70,213455	27,82795699
3875	TEMPESTA ARCANGELA	TEMPESTA ARCANGELA	9,543272	0,000000	0,000000	8,000000	9,228364	15,000000	10,000000	10,000000	61,771636	8,423405	70,195041	34,91666667
3876	L'EREDE ROCCO	L'EREDE ROCCO	9,683998	0,000000	12,000000	8,000000	9,000000	0,000000	10,000000	10,000000	58,683998	0,000000	58,683998	26,05376344
3877	ORLANDO FORTUNATO	ORLANDO FORTUNATO	9,447583	0,000000	0,000000	8,000000	9,276208	15,000000	10,000000	10,000000	61,723792	8,416881	70,140672	39,78763441
3878	CAPURSO SERGIO	CAPURSO SERGIO	8,223546	0,000000	12,000000	8,000000	9,888227	15,000000	7,000000	10,000000	70,111773	0,000000	70,111773	22,12634409
3879	CASSANELLI GIROLAMO	CASSANELLI GIROLAMO	8,203343	0,000000	12,000000	8,000000	9,898328	15,000000	7,000000	10,000000	70,101672	0,000000	70,101672	28,44354839
3880	SPIONE NICOLA	SPIONE NICOLA	8,000000	0,000000	0,000000	8,000000	10,000000	15,000000	10,000000	10,000000	61,000000	8,318182	69,318182	23,61827957
3881	DI MOLFETTA SERGIO	DI MOLFETTA SERGIO	8,000000	0,000000	0,000000	8,000000	10,000000	15,000000	10,000000	10,000000	61,000000	8,318182	69,318182	22,50806452
3882	COSTANTINO ALESSANDRO	ALE.GIO. SRL	10,000000	10,000000	0,000000	8,000000	9,000000	9,000000	3,000000	10,000000	59,000000	8,045455	67,045455	18,68010753
3883	GIORGIO PASQUALE	GIORGIO PASQUALE	8,002847	0,000000	12,000000	8,000000	9,998576	15,000000	7,000000	10,000000	70,001424	0,000000	70,001424	19,43548387
3884	DIMMITO LORENZO	DIMMITO LORENZO	10,000000	0,000000	12,000000	8,000000	9,000000	13,000000	7,000000	10,000000	69,000000	0,000000	69,000000	18,94623656
3885	TRICARICO MICHELANGELO	TRICARICO MICHELANGELO	10,000000	0,000000	12,000000	8,000000	6,000000	13,000000	0,000000	10,000000	59,000000	0,000000	59,000000	20,88172043
3886	TINELLI ALESSANDRO	TINELLI ALESSANDRO	8,000000	0,000000	12,000000	8,000000	10,000000	15,000000	7,000000	10,000000	70,000000	0,000000	70,000000	24,1344086
3887	FIORE MARIA VALENTINA	SOCIETA' SEMPLICE AGRICOLA FRATELLI FIORE	10,000000	0,000000	12,000000	8,000000	9,000000	13,000000	7,000000	10,000000	69,000000	0,000000	69,000000	27,25403226
3888	FIORE RUGGIERO	SOCIETA' SEMPLICE AGRICOLA FRATELLI FIORE	10,000000	0,000000	12,000000	8,000000	9,000000	13,000000	7,000000	10,000000	69,000000	0,000000	69,000000	27,25403226
3889	D'AVOLIO GIUSEPPE	D'AVOLIO GIUSEPPE	8,000000	0,000000	12,000000	8,000000	10,000000	15,000000	7,000000	10,000000	70,000000	0,000000	70,000000	29,24731183
3890	ABRUSCI NICOLETTA	ABRUSCI NICOLETTA	10,000000	0,000000	12,000000	8,000000	9,000000	13,000000	7,000000	10,000000	69,000000	0,000000	69,000000	30,97849462
3891	CARRINO TIZIANA	CARRINO TIZIANA	10,000000	0,000000	12,000000	8,000000	9,000000	13,000000	7,000000	10,000000	69,000000	0,000000	69,000000	32,35215054
3892	MARGARITO ALESSANDRA	TERRANOSCIA SRLS	10,000000	0,000000	12,000000	8,000000	9,000000	13,000000	7,000000	10,000000	69,000000	0,000000	69,000000	33,87634409
3893	IANNELLI RENATO	IANNELLI RENATO	10,000000	0,000000	12,000000	8,000000	6,000000	13,000000	0,000000	10,000000	59,000000	0,000000	59,000000	39,97849462
3894	CERASINO MARIACHIARA	CERASINO MARIACHIARA	8,333030	0,000000	0,000000	8,000000	5,000000	15,000000	3,000000	10,000000	49,333030	6,727231	56,060261	24,27419355
3895	D'ERRICO MICHELE	D'ERRICO MICHELE	10,000000	25,000000	0,000000	8,000000	9,000000	11,000000	0,000000	10,000000	73,000000	9,954545	82,954545	34,57258065
3896	SANTERAMO LORENZO	SANTERAMO LORENZO	10,000000	0,000000	0,000000	0,000000	7,000000	15,000000	7,000000	10,000000	49,000000	6,681818	55,681818	23,69086022
3897	DE CESARE DOMENICO LUIGI	SOCIETA' AGRICOLA SEMPLICE DE CESARE	10,000000	5,000000	0,000000	0,000000	9,000000	15,000000	10,000000	10,000000	59,000000	8,045455	67,045455	30,83602151
3898	DE CESARE IDA	SOCIETA' AGRICOLA SEMPLICE DE CESARE	10,000000	5,000000	0,000000	0,000000	9,000000	15,000000	10,000000	10,000000	59,000000	8,045455	67,045455	30,83602151
3899	TROMBETTA MICHELE	TROMBETTA MICHELE	8,000000	0,000000	12,000000	8,000000	7,919620	13,000000	10,000000	10,000000	68,919620	0,000000	68,919620	22,01344086
3900	MACCHIARULO GIUSEPPE	MACCHIARULO GIUSEPPE	8,000000	0,000000	12,000000	0,000000	9,000000	11,000000	10,000000	10,000000	60,000000	0,000000	60,000000	38,84408602
3901	DI GENNARO LUISA	DI GENNARO LUISA	8,000000	0,000000	6,000000	0,000000	7,863388	15,000000	7,000000	10,000000	53,863388	0,000000	53,863388	35,8655914
3902	DI PUMPO MARCELLO	DI PUMPO MARCELLO	8,000000	0,000000	12,000000	8,000000	9,783217	15,000000	7,000000	10,000000	69,783217	0,000000	69,783217	28,03763441
3903	DI TACCHIO CATERINA	DI TACCHIO CATERINA	8,668077	0,000000	0,000000	8,000000	9,665961	15,000000	10,000000	10,000000	61,334039	8,363733	69,697771	39,1155914
3904	BELLINO MICHELE TOMMASO	BELLINO MICHELE TOMMASO	10,000000	0,000000	0,000000	8,000000	10,000000	0,000000	3,000000	10,000000	41,000000	5,590909	46,590909	29,90591398
3905	SPECCHIO ANDREA	SPECCHIO ANDREA	8,000000	0,000000	12,000000	8,000000	9,650775	15,000000	7,000000	10,000000	69,650775	0,000000	69,650775	24,30107527
3906	DE STRADIS ANTONELLA	CCIODDA SOCIETA' AGRICOLA S.S. DI DE STRADIS ANTONIO & C.	10,000000	0,000000	0,000000	0,000000	8,748824	0,000000	7,000000	10,000000	35,748824	4,874840	40,623663	22,25358423
3907	DE STRADIS ANTONIO	CCIODDA SOCIETA' AGRICOLA S.S. DI DE STRADIS ANTONIO & C.	10,000000	0,000000	0,000000	0,000000	8,748824	0,000000	7,000000	10,000000	35,748824	4,874840	40,623663	22,25358423
3908	DE STRADIS MARIANNA	CCIODDA SOCIETA' AGRICOLA S.S. DI DE STRADIS ANTONIO & C.	10,000000	0,000000	0,000000	0,000000	8,748824	0,000000	7,000000	10,000000	35,748824	4,874840	40,623663	22,25358423
3909	RUGGIERI MARIANGELA	RUGGIERI MARIANGELA	2,306256	0,000000	0,000000	8,000000	8,038282	13,000000	7,000000	10,000000	48,344538	6,592437	54,936975	20,56989247
3910	DANARO MICHELA	DANARO MICHELA	8,000000	0,000000	0,000000	8,000000	5,000000	15,000000	7,000000	10,000000	53,000000	7,227273	60,227273	28,07526882

ALLEGATO A2

PSR PUGLIA 2014 - 2020

PACCHETTO GIOVANI – Bando pubblicato nel BURP n. 87 del 28/07/2016 e ss.mm.ii.

Sottomisura 4.1.B – Sostegno per investimenti materiali e immateriali finalizzati a migliorare la redditività, la competitività e la sostenibilità delle aziende agricole singole e associate.

Dettaglio punteggi conseguiti in applicazione dei criteri di selezione di cui all'operazione 4.1.B

			PUNTEGGIO											
POSIZIONE	RICHIEDENTE PREMIO	DENOMINAZIONE AZIENDA	PRINCIPIO 1	PRINCIPIO 2	PRINCIPIO 3	PRINCIPIO 4	PRINCIPIO 5	PRINCIPIO 6	PRINCIPIO 7	PRINCIPIO 8	SUBTOTALE	PONDERAZIONE PRINCIPIO 3	TOTALE	ETA' MEDIA
3911	MIGLIONICO MARIA	MIGLIONICO MARIA	8,000000	0,000000	0,000000	0,000000	5,000000	15,000000	10,000000	10,000000	48,000000	6,545455	54,545455	33,82526882
3912	TOMA PIERLUIGI	TOMA PIERLUIGI	9,591525	0,000000	0,000000	8,000000	9,795762	15,000000	0,000000	10,000000	52,387287	7,143721	59,531008	19,42204301
3913	STEFANELLI DANIELE	STEFANELLI DANIELE	9,123089	10,000000	0,000000	8,000000	9,123089	0,000000	7,000000	10,000000	53,246177	7,260842	60,507019	21,84408602
3914	BOCALE ORAZIO	BOCALE ORAZIO	2,000000	0,000000	0,000000	0,000000	10,000000	11,000000	0,000000	10,000000	33,000000	4,500000	37,500000	27,74193548
3915	LAQUINTANA MADIA	LAQUINTANA MADIA	8,305132	0,000000	0,000000	8,000000	9,847434	15,000000	10,000000	10,000000	61,152566	8,338986	69,491552	23,40053763
3916	DEL GIUDICE DALILA TERESA	DEL GIUDICE DALILA TERESA	10,000000	0,000000	0,000000	8,000000	9,861000	0,000000	7,000000	10,000000	44,861000	6,117409	50,978410	25,17741935
3917	MARIANI ANNA	MARIANI ANNA	8,230277	0,000000	0,000000	8,000000	9,884861	15,000000	10,000000	10,000000	61,115139	8,333883	69,449021	38,8172043
3918	CIVITA RICCARDO	AZ. AGR. NUOVA TERRA DI CIVITA RICCARDO & C. S.A.S.	8,192915	0,000000	0,000000	8,000000	9,903542	15,000000	10,000000	10,000000	61,096458	8,331335	69,427793	25,4327957
3919	LABBATE FRANCESCO	LABBATE FRANCESCO	8,182648	0,000000	0,000000	8,000000	9,908676	15,000000	10,000000	10,000000	61,091324	8,330635	69,421959	31,25537634
3920	TROIA ANTONIO	TROIA ANTONIO	9,742160	0,000000	0,000000	8,000000	10,000000	0,000000	10,000000	10,000000	47,742160	6,510295	54,252455	40,52150538
3921	GENTILE CHIARA TERESA	GENTILE CHIARA TERESA	9,204350	0,000000	12,000000	8,000000	8,204350	15,000000	7,000000	10,000000	69,408700	0,000000	69,408700	21,22311828
3922	SICILIANI GIACOMO VINCENZO MAR	SICILIANI GIACOMO VINCENZO MAR	8,150000	0,000000	0,000000	8,000000	9,925000	15,000000	10,000000	10,000000	61,075000	8,328409	69,403409	20,50806452
3923	LISI NICOLA	SOCIETA' AGRICOLA SEMPLICE MASSERIA SORBA S.S.	9,546063	0,000000	0,000000	8,000000	9,302453	13,000000	10,000000	10,000000	59,848516	8,161161	68,009677	25,87768817
3924	LISI STEFANIA	SOCIETA' AGRICOLA SEMPLICE MASSERIA SORBA S.S.	9,546063	0,000000	0,000000	8,000000	9,302453	13,000000	10,000000	10,000000	59,848516	8,161161	68,009677	25,87768817
3925	RINALDI ALESSANDRO PIO	RINALDI ALESSANDRO PIO	2,000000	0,000000	0,000000	8,000000	8,000000	15,000000	7,000000	10,000000	50,000000	6,818182	56,818182	20,20967742
3926	PORCELLI CARLO	PORCELLI CARLO	8,000000	0,000000	0,000000	8,000000	10,000000	15,000000	10,000000	10,000000	61,000000	8,318182	69,318182	21,15860215
3927	DE GENNARO LUCIANO	DE GENNARO LUCIANO	8,000000	0,000000	0,000000	8,000000	10,000000	15,000000	10,000000	10,000000	61,000000	8,318182	69,318182	23,98655914
3928	SPINA DONATA	SPINA DONATA	8,000000	0,000000	0,000000	8,000000	10,000000	15,000000	10,000000	10,000000	61,000000	8,318182	69,318182	25,34139785
3929	MARINARO ADRIANO GERARDO	SOCIETA' AGRICOLA VAL S.S. DI MARINARO LUIGI PIO E MARINARO ADRIANO GERARDO	8,000000	5,000000	0,000000	8,000000	5,000000	15,000000	10,000000	10,000000	61,000000	8,318182	69,318182	26,51747312
3930	MARINARO LUIGI PIO	SOCIETA' AGRICOLA VAL S.S. DI MARINARO LUIGI PIO E MARINARO ADRIANO GERARDO	8,000000	5,000000	0,000000	8,000000	5,000000	15,000000	10,000000	10,000000	61,000000	8,318182	69,318182	26,51747312
3931	MARMO MASSIMO	MARMO MASSIMO	8,000000	0,000000	0,000000	8,000000	10,000000	15,000000	10,000000	10,000000	61,000000	8,318182	69,318182	27,49731183
3932	DI SAPIO ANTONIETTA	DI SAPIO ANTONIETTA	8,000000	0,000000	0,000000	8,000000	10,000000	15,000000	10,000000	10,000000	61,000000	8,318182	69,318182	34,25
3933	FUCCI ANNA	FUCCI ANNA	8,000000	0,000000	0,000000	8,000000	10,000000	15,000000	10,000000	10,000000	61,000000	8,318182	69,318182	34,27419355
3934	CONVERSANO FRANCESCO	CONVERSANO FRANCESCO	8,000000	0,000000	0,000000	8,000000	10,000000	15,000000	10,000000	10,000000	61,000000	8,318182	69,318182	34,68010753
3935	FLORIO ROSANNA	FLORIO ROSANNA	8,000000	0,000000	0,000000	8,000000	10,000000	15,000000	10,000000	10,000000	61,000000	8,318182	69,318182	36,14516129
3936	DI PALO MICHELE	DI PALO MICHELE	8,000000	0,000000	0,000000	0,000000	9,000000	15,000000	7,000000	0,000000	39,000000	5,318182	44,318182	40,89516129
3937	CAMPANELLA FRANCESCO	CAMPANELLA FRANCESCO	2,000000	0,000000	0,000000	8,000000	8,000000	11,000000	7,000000	10,000000	46,000000	6,272727	52,272727	33,15053763
3938	SGARRA MARIA NOEMI	SGARRA MARIA NOEMI	8,000000	0,000000	0,000000	8,000000	9,957130	15,000000	10,000000	10,000000	60,957130	8,312336	69,269466	22,71236559
3939	CROCE SERAFINO	CROCE SERAFINO	2,696602	0,000000	0,923331	0,000000	9,121199	13,000000	10,000000	10,000000	45,741132	0,000000	45,741132	19,54569892
3940	SURIANO GIUSEPPINA	SURIANO GIUSEPPINA	8,000000	0,000000	0,000000	8,000000	9,912821	15,000000	10,000000	10,000000	60,912821	8,306294	69,219114	30,5
3941	LUPOLI VALENTINA	LUPOLI VALENTINA	10,000000	0,000000	0,000000	8,000000	9,000000	13,000000	10,000000	10,000000	60,000000	8,181818	68,181818	23,0672043
3942	SCHIAVONE MASSIMO	SOCIETA' AGRICOLA SEMPLICE F.LLI SCHIAVONE	10,000000	0,000000	0,000000	8,000000	9,000000	13,000000	10,000000	10,000000	60,000000	8,181818	68,181818	32,98655914
3943	SCHIAVONE PASQUALE	SOCIETA' AGRICOLA SEMPLICE F.LLI SCHIAVONE	10,000000	0,000000	0,000000	8,000000	9,000000	13,000000	10,000000	10,000000	60,000000	8,181818	68,181818	32,98655914
3944	DIPACE SIMONE	DIPACE SIMONE	10,000000	0,000000	0,000000	8,000000	9,000000	13,000000	10,000000	10,000000	60,000000	8,181818	68,181818	20,55376344
3945	DALOISO ANTONIO MARIA	DALOISO ANTONIO MARIA	10,000000	0,000000	0,000000	8,000000	9,000000	13,000000	10,000000	10,000000	60,000000	8,181818	68,181818	22,11290323
3946	TOSI FRANCO	SOCIETA' AGRICOLA SEMPLICE ATENA T.S.	10,000000	0,000000	0,000000	8,000000	9,000000	13,000000	10,000000	10,000000	60,000000	8,181818	68,181818	27,20295699
3947	TOSI MARIACHIARA	SOCIETA' AGRICOLA SEMPLICE ATENA T.S.	10,000000	0,000000	0,000000	8,000000	9,000000	13,000000	10,000000	10,000000	60,000000	8,181818	68,181818	27,20295699
3948	MASCIA ROBERTA	MASCIA ROBERTA	9,948627	0,000000	0,000000	8,000000	9,025686	13,000000	10,000000	10,000000	59,974314	8,178315	68,152629	20,42473118
3949	IACOVELLI ANGELO	IACOVELLI ANGELO	9,489660	0,000000	6,000000	8,000000	9,000000	13,000000	3,000000	10,000000	58,489660	0,000000	58,489660	38,39784946
3950	GIULIANI VINCENZOMARIA	GIULIANI VINCENZOMARIA	9,370848	0,000000	12,000000	8,000000	7,741696	15,000000	7,000000	10,000000	69,112545	0,000000	69,112545	21,8172043
3951	SANTERAMO ANTONIO	SANTERAMO ANTONIO	10,000000	0,000000	0,000000	0,000000	7,000000	15,000000	7,000000	10,000000	49,000000	6,681818	55,681818	26,9811828
3952	VALENZANO MARIAROSARIA	F.LLI VALENZANO MARIAROSARIA E PIETRO - SOCIETA' AGRICOLA SEMPLICE	10,000000	0,000000	6,000000	8,000000	9,000000	13,000000	10,000000	10,000000	66,000000	0,000000	66,000000	29,79435484
3953	VALENZANO PIETRO	F.LLI VALENZANO MARIAROSARIA E PIETRO - SOCIETA' AGRICOLA SEMPLICE	10,000000	0,000000	6,000000	8,000000	9,000000	13,000000	10,000000	10,000000	66,000000	0,000000	66,000000	29,79435484
3954	LISO FORTUNATO NICOLA	LISO FORTUNATO NICOLA	8,000000	0,000000	0,000000	8,000000	9,768090	15,000000	10,000000	10,000000	60,768090	8,286558	69,054648	34,21236559
3955	GIANNETTA FRANCESCO	GIANNETTA FRANCESCO	2,000000	10,000000	0,000000	8,000000	8,000000	11,000000	10,000000	10,000000	59,000000	8,045455	67,045455	21,34677419
3956	LOSITO SANTINA	FRATELLI LOSITO SOCIETA' AGRICOLA SRL	10,000000	0,000000	12,000000	8,000000	10,000000	0,000000	10,000000	10,000000	60,000000	0,000000	60,000000	18,56989247
3957	FRANCHINI GIUSEPPE	FRANCHINI GIUSEPPE	8,000000	0,000000	6,000000	8,000000	9,000000	0,000000	3,000000	10,000000	44,000000	0,000000	44,000000	22,33870968
3958	MEDEA ROSARIA	MEDEA ROSARIA	10,000000	0,000000	12,000000	0,000000	9,000000	0,000000	3,000000	10,000000	44,000000	0,000000	44,000000	24,09946237
3959	FIORELLA SABRINA	FIORELLA SABRINA	10,000000	0,000000	12,000000	8,000000	9,000000	7,000000	10,000000	10,000000	66,000000	0,000000	66,000000	29,46236559
3960	TUTINO GIOVANNI	TUTINO GIOVANNI	10,000000	0,000000	0,000000	8,000000	10,000000	13,000000	0,000000	10,000000	51,000000	6,954545	57,954545	22,25806452
3961	ORLANDO STEFANO	ORLANDO STEFANO	9,569050	0,000000	0,000000	8,000000	9,215475	13,000000	10,000000	10,000000	59,784525	8,152435	67,936960	37,2688172
3962	PIAZZOLLA MICHELE	PIAZZOLLA MICHELE	9,910255	0,000000	12,000000	8,000000	8,978438	11,000000	7,000000	10,000000	66,888692	0,000000	66,888692	20,2688172

PSR PUGLIA 2014 - 2020

PACCHETTO GIOVANI – Bando pubblicato nel BURP n. 87 del 28/07/2016 e ss.mm.ii.

Sottomisura 4.1.B – Sostegno per investimenti materiali e immateriali finalizzati a migliorare la redditività, la competitività e la sostenibilità delle aziende agricole singole e associate.

Dettaglio punteggi conseguiti in applicazione dei criteri di selezione di cui all'operazione 4.1.B

			PUNTEGGIO											
POSIZIONE	RICHIEDENTE PREMIO	DENOMINAZIONE AZIENDA	PRINCIPIO 1	PRINCIPIO 2	PRINCIPIO 3	PRINCIPIO 4	PRINCIPIO 5	PRINCIPIO 6	PRINCIPIO 7	PRINCIPIO 8	SUBTOTALE	PONDERAZIONE PRINCIPIO 3	TOTALE	ETA' MEDIA
3963	CASSANO FRANCESCO	CASSANO FRANCESCO	8,211765	0,000000	0,000000	0,000000	7,000000	15,000000	7,000000	10,000000	47,211765	6,437968	53,649733	22,06182796
3964	D'AVANZO NICOLA	D'AVANZO NICOLA	8,344786	0,000000	12,000000	8,000000	9,522086	13,000000	7,000000	10,000000	67,866871	0,000000	67,866871	41,00268817
3965	QUATELA LUCIANA	QUATELA LUCIANA	8,000000	0,000000	12,000000	8,000000	10,000000	15,000000	3,000000	10,000000	66,000000	0,000000	66,000000	38,6155914
3966	INFANTE ANITA	INFANTE ANITA	8,549660	0,000000	10,490400	8,000000	9,725170	15,000000	7,000000	10,000000	68,765231	0,000000	68,765231	21,68010753
3967	MARINELLI FERDINANDO	MARINELLI FERDINANDO	8,000000	0,000000	0,000000	8,000000	9,499112	15,000000	10,000000	10,000000	60,499112	8,249879	68,748991	23,02956989
3968	PICCOLANTONIO GIUSI	PICCOLANTONIO GIUSI	8,000000	0,000000	0,000000	8,000000	9,493732	15,000000	10,000000	10,000000	60,493732	8,249145	68,742877	25,81989247
3969	LIPPOLIS BEATRICE	LIPPOLIS BEATRICE	10,000000	0,000000	0,000000	0,000000	10,000000	0,000000	10,000000	10,000000	40,000000	5,454545	45,454545	38,25537634
3970	PETRUZZELLI SALVATORE	AGRICOLA ISABELLA SOCIETA' AGRICOLA DEI F.LLI MICHELE E SALVATORE PETRUZZELLI SAS	8,000000	0,000000	12,000000	8,000000	9,692599	13,000000	7,000000	10,000000	67,692599	0,000000	67,692599	23,74193548
3971	CACCHIONE FABIANO	CACCHIONE FABIANO	9,824402	10,000000	12,000000	8,000000	8,835227	0,000000	10,000000	10,000000	68,659629	0,000000	68,659629	18,41397849
3972	OSTUNI CHIARA	OSTUNI CHIARA	8,297874	0,000000	11,479298	8,000000	9,851063	13,000000	7,000000	10,000000	67,628235	0,000000	67,628235	38,37903226
3973	BINETTI GIUSEPPE	BINETTI GIUSEPPE	8,278812	0,000000	10,474732	8,000000	9,860594	15,000000	7,000000	10,000000	68,614138	0,000000	68,614138	19,19086022
3974	BISCOGLI ANNA MARISA	SOCIETA' AGRICOLA TENUTA ASSENSIO DI BISCOGLI C. & A. - SOCIETA' SEMPLICE	8,000000	0,000000	12,000000	8,000000	10,000000	7,000000	3,000000	10,000000	58,000000	0,000000	58,000000	20,33602151
3975	BISCOGLI CARLO	SOCIETA' AGRICOLA TENUTA ASSENSIO DI BISCOGLI C. & A. - SOCIETA' SEMPLICE	8,000000	0,000000	12,000000	8,000000	10,000000	7,000000	3,000000	10,000000	58,000000	0,000000	58,000000	20,33602151
3976	LATTARULO VITO GIUSEPPE	LATTARULO VITO GIUSEPPE	10,000000	0,000000	6,000000	8,000000	9,000000	15,000000	3,000000	10,000000	61,000000	0,000000	61,000000	35,96505376
3977	DI NANNI TERESA	DI NANNI TERESA	8,000000	0,000000	0,000000	8,000000	7,164461	15,000000	10,000000	10,000000	58,164461	7,931517	66,095979	32,2016129
3978	TARRICONE ANTONELLA	MASSERIA SEI CARRI SOC. SEMPLICE AGRICOLA	8,830040	0,000000	0,000000	8,000000	6,660079	0,000000	10,000000	10,000000	43,490119	5,930471	49,420589	37,03897849
3979	TARRICONE FRANCESCO	MASSERIA SEI CARRI SOC. SEMPLICE AGRICOLA	8,830040	0,000000	0,000000	8,000000	6,660079	0,000000	10,000000	10,000000	43,490119	5,930471	49,420589	37,03897849
3980	GIANNELLI DARIO FRANCESCO	GIANNELLI DARIO FRANCESCO	9,564461	0,000000	6,000000	8,000000	9,782231	15,000000	0,000000	10,000000	58,346692	0,000000	58,346692	26,53225806
3981	DI MARIO GRAZIANO	DI MARIO GRAZIANO	10,000000	10,000000	0,000000	0,000000	8,560596	11,000000	0,000000	10,000000	49,560596	6,758263	56,318859	31,40591398
3982	PADURARU LILIANA MARIA	PADURARU LILIANA MARIA	8,092308	0,000000	12,000000	8,000000	5,184615	15,000000	10,000000	10,000000	68,276923	0,000000	68,276923	33,21774194
3983	CAMPANA DANIELA	CAMPANA DANIELA	8,036737	10,000000	6,000000	8,000000	6,232549	7,000000	10,000000	10,000000	65,269286	0,000000	65,269286	35,51075269
3984	TROCCOLI PASQUALE	TROCCOLI PASQUALE	8,000000	0,000000	0,000000	8,000000	10,000000	15,000000	7,000000	10,000000	58,000000	7,909091	65,909091	21,88978495
3985	MARINO MATTEO	MARINO MATTEO	8,000000	0,000000	12,000000	8,000000	7,216584	11,000000	10,000000	10,000000	66,216584	0,000000	66,216584	19,68817204
3986	PAPAGNA GIONATHAN	PAPAGNA GIONATHAN	2,000000	10,000000	0,000000	8,000000	8,000000	15,000000	7,000000	10,000000	60,000000	8,181818	68,181818	25,89247312
3987	MACRI' MARCO	MACRI' MARCO	8,000000	0,000000	0,000000	8,000000	9,000000	0,000000	3,000000	10,000000	38,000000	5,181818	43,181818	22,28763441
3988	MATARRESE FRANCESCO	MATARRESE FRANCESCO	8,000000	0,000000	0,000000	8,000000	9,000000	0,000000	3,000000	10,000000	38,000000	5,181818	43,181818	22,55376344
3989	BUQUICCHIO MARCO	BUQUICCHIO MARCO	10,000000	0,000000	0,000000	8,000000	7,000000	0,000000	3,000000	10,000000	38,000000	5,181818	43,181818	30,53225806
3990	DI LELLA ERIKA	MASTROBIOSERRE SOCIETA' SEMPLICE AGRICOLA DI MASTROPASQUA E DI LELLA	10,000000	5,000000	0,000000	8,000000	9,000000	15,000000	3,000000	10,000000	60,000000	8,181818	68,181818	25,29973118
3991	MASTROPASQUA MICHELE	MASTROBIOSERRE SOCIETA' SEMPLICE AGRICOLA DI MASTROPASQUA E DI LELLA	10,000000	5,000000	0,000000	8,000000	9,000000	15,000000	3,000000	10,000000	60,000000	8,181818	68,181818	25,29973118
3992	LAQUALE GIANLUCA PIO	LAQUALE GIANLUCA PIO	8,000000	5,000000	0,000000	8,000000	7,000000	15,000000	7,000000	10,000000	60,000000	8,181818	68,181818	27,43010753
3993	ABBATE ANGELO	ABBATE ANGELO	10,000000	20,000000	0,000000	8,000000	9,000000	0,000000	3,000000	10,000000	60,000000	8,181818	68,181818	27,77150538
3994	VENDOLA GIOVANNI	VENDOLA GIOVANNI	10,000000	0,000000	0,000000	8,000000	10,000000	0,000000	7,000000	10,000000	45,000000	6,136364	51,136364	22,50268817
3995	AMORUSO ROBERTA	DI MOLFETTA VITO DI AMORUSO ROBERTA E VALENTE PASQUALINA - SOCIETA' AGRICOLA SEMPLICE	8,000000	0,000000	11,078741	8,000000	10,000000	7,000000	10,000000	10,000000	64,078741	0,000000	64,078741	37,1438172
3996	VALENTE PASQUALINA	DI MOLFETTA VITO DI AMORUSO ROBERTA E VALENTE PASQUALINA - SOCIETA' AGRICOLA SEMPLICE	8,000000	0,000000	11,078741	8,000000	10,000000	7,000000	10,000000	10,000000	64,078741	0,000000	64,078741	37,1438172
3997	SARDONE MARIALUCIA	AGRISARDONE SOCIETA' AGRICOLA SEMPLICE	8,590492	0,000000	0,000000	8,000000	6,157187	13,000000	10,000000	10,000000	55,747679	7,601956	63,349635	28,79032258
3998	TOTA PASQUALE	AGRISARDONE SOCIETA' AGRICOLA SEMPLICE	8,590492	0,000000	0,000000	8,000000	6,157187	13,000000	10,000000	10,000000	55,747679	7,601956	63,349635	28,79032258
3999	POLICARPO FRANCESCA	SORELLE POLICARPO AZ. AGR. DI POLICARPO FRANCESCA E GIULIA S.S.	8,000000	10,000000	0,000000	8,000000	9,000000	0,000000	7,000000	10,000000	52,000000	7,090909	59,090909	20,88709677
4000	POLICARPO GIULIA	SORELLE POLICARPO AZ. AGR. DI POLICARPO FRANCESCA E GIULIA S.S.	8,000000	10,000000	0,000000	8,000000	9,000000	0,000000	7,000000	10,000000	52,000000	7,090909	59,090909	20,88709677
4001	COLUCCI CARLUCCIO ROBERTA	AGRIDUECI S.S.	8,000000	10,000000	0,000000	8,000000	9,000000	0,000000	7,000000	10,000000	52,000000	7,090909	59,090909	23,75537634
4002	COLUCCI CARLUCCIO SARA	AGRIDUECI S.S.	8,000000	10,000000	0,000000	8,000000	9,000000	0,000000	7,000000	10,000000	52,000000	7,090909	59,090909	23,75537634
4003	LA NOTTE ANDREA	LA NOTTE ANDREA	8,000000	0,000000	0,000000	8,000000	10,000000	13,000000	10,000000	10,000000	59,000000	8,045455	67,045455	22,87096774
4004	MARMO ALESSANDRA	MARMO ALESSANDRA	8,000000	0,000000	0,000000	8,000000	10,000000	13,000000	10,000000	10,000000	59,000000	8,045455	67,045455	27,53763441
4005	BARTOLOMUCCI ANDREA	SOCIETA'SEMPLICE AGRICOLA EXTRAFRUIT DI BARTOLOMUCCI PIERGIUSEPPE E BARTOLOMUCCI ANDREA	8,407674	0,000000	0,000000	8,000000	9,565947	13,000000	10,000000	10,000000	58,973621	8,041857	67,015479	21,78897849
4006	BARTOLOMUCCI PIERGIUSEPPE	SOCIETA'SEMPLICE AGRICOLA EXTRAFRUIT DI BARTOLOMUCCI PIERGIUSEPPE E BARTOLOMUCCI ANDREA	8,407674	0,000000	0,000000	8,000000	9,565947	13,000000	10,000000	10,000000	58,973621	8,041857	67,015479	21,78897849
4007	DI MOLFETTA DOMENICO	DI MOLFETTA DOMENICO	10,000000	0,000000	12,000000	8,000000	6,000000	9,000000	0,000000	10,000000	55,000000	0,000000	55,000000	19,31182796

ALLEGATO A2

PSR PUGLIA 2014 - 2020

PACCHETTO GIOVANI – Bando pubblicato nel BURP n. 87 del 28/07/2016 e ss.mm.ii.

Sottomisura 4.1.B – Sostegno per investimenti materiali e immateriali finalizzati a migliorare la redditività, la competitività e la sostenibilità delle aziende agricole singole e associate.

Dettaglio punteggi conseguiti in applicazione dei criteri di selezione di cui all'operazione 4.1.B

			PUNTEGGIO											
POSIZIONE	RICHIEDENTE PREMIO	DENOMINAZIONE AZIENDA	PRINCIPIO 1	PRINCIPIO 2	PRINCIPIO 3	PRINCIPIO 4	PRINCIPIO 5	PRINCIPIO 6	PRINCIPIO 7	PRINCIPIO 8	SUBTOTALE	PONDERAZIONE PRINCIPIO 3	TOTALE	ETA' MEDIA
4008	DI BARTOLOMEO CINZIA	SOCIETA' AGRICOLA FRATELLI DI BARTOLOMEO S.S.	10,000000	0,000000	6,000000	8,000000	9,000000	15,000000	10,000000	10,000000	68,000000	0,000000	68,000000	21,01612903
4009	DI BARTOLOMEO PASQUALE	SOCIETA' AGRICOLA FRATELLI DI BARTOLOMEO S.S.	10,000000	0,000000	6,000000	8,000000	9,000000	15,000000	10,000000	10,000000	68,000000	0,000000	68,000000	21,01612903
4010	VAVALLE FRANCESCO	VAVALLE FRANCESCO	10,000000	0,000000	6,000000	8,000000	9,000000	15,000000	10,000000	10,000000	68,000000	0,000000	68,000000	21,2983871
4011	DORONZO IVANA	DORONZO IVANA	10,000000	0,000000	6,000000	8,000000	9,000000	15,000000	10,000000	10,000000	68,000000	0,000000	68,000000	21,42473118
4012	PELLEGRINO ALBERTA	PELLEGRINO ALBERTA	10,000000	0,000000	6,000000	0,000000	10,000000	0,000000	7,000000	10,000000	43,000000	0,000000	43,000000	23,42473118
4013	PAVONE MARCO	PAVONE MARCO	8,000000	10,000000	6,000000	0,000000	9,000000	15,000000	0,000000	10,000000	58,000000	0,000000	58,000000	25,46774194
4014	BITETTI NICOLA	BITETTI NICOLA	8,000000	5,000000	12,000000	8,000000	9,000000	0,000000	7,000000	10,000000	59,000000	0,000000	59,000000	39,55913978
4015	GIANNOCCARO LUCIA	GIANNOCCARO LUCIA	10,000000	0,000000	6,000000	0,000000	10,000000	0,000000	7,000000	10,000000	43,000000	0,000000	43,000000	40,70430108
4016	RACIOPPO SEVERINA	RACIOPPO SEVERINA	2,000000	0,000000	0,000000	8,000000	7,305709	0,000000	7,000000	10,000000	34,305709	4,678051	38,983760	28,32258065
4017	MATARRESE SILVIO	MATARRESE SILVIO	8,240242	0,000000	0,000000	8,000000	7,360363	15,000000	3,000000	10,000000	51,600606	7,036446	58,637052	21,93010753
4018	CAIONE MICHELE LUIGI ROSARI	CAIONE MICHELE LUIGI ROSARI	10,000000	0,000000	0,000000	8,000000	9,000000	11,000000	10,000000	10,000000	58,000000	7,909091	65,909091	30,39247312
4019	SOLDANO GIUSEPPE	SOLDANO GIUSEPPE	9,423193	0,000000	0,000000	8,000000	8,423193	13,000000	10,000000	10,000000	58,846386	8,024507	66,870893	24,49193548
4020	SALONNA DONATO	SALONNA DONATO	9,236728	0,000000	12,000000	8,000000	9,618364	0,000000	10,000000	10,000000	58,855092	0,000000	58,855092	34,60483871
4021	CIFARELLI FILIPPO	CIFARELLI FILIPPO	9,698663	0,000000	0,000000	8,000000	5,602673	15,000000	7,000000	10,000000	55,301337	7,541091	62,842428	26,38978495
4022	SABETTA ANNA LISA	SABETTA ANNA LISA	8,417296	0,000000	12,000000	8,000000	7,417296	15,000000	7,000000	10,000000	67,834591	0,000000	67,834591	35,34408602
4023	LEONE ROCCO	SOCIETA' AGRICOLA SEMPLICE F.LLI LEONE DI LEONE ROCCO E LEONE ROSARIA	9,181441	0,000000	12,000000	8,000000	7,596506	13,000000	7,000000	10,000000	66,777947	0,000000	66,777947	33,58602151
4024	LEONE ROSARIA	SOCIETA' AGRICOLA SEMPLICE F.LLI LEONE DI LEONE ROCCO E LEONE ROSARIA	9,181441	0,000000	12,000000	8,000000	7,596506	13,000000	7,000000	10,000000	66,777947	0,000000	66,777947	33,58602151
4025	ACITO MARTINO	ACITO MARTINO	8,000000	5,000000	0,000000	8,000000	10,000000	9,000000	7,000000	10,000000	57,000000	7,772727	64,772727	21,80107527
4026	CHIMIENTI JOLANDA	SOCIETA' AGRICOLA FILANGIERI - SOCIETA' SEMPLICE	10,000000	0,000000	0,000000	8,000000	8,939023	13,000000	0,000000	10,000000	49,939023	6,809867	56,748890	34,99327957
4027	CHIMIENTI STELLA	SOCIETA' AGRICOLA FILANGIERI - SOCIETA' SEMPLICE	10,000000	0,000000	0,000000	8,000000	8,939023	13,000000	0,000000	10,000000	49,939023	6,809867	56,748890	34,99327957
4028	MAFFIONE GIOVANNI	MAFFIONE GIOVANNI	8,801879	0,000000	0,000000	8,000000	7,801879	15,000000	10,000000	10,000000	59,603759	8,127785	67,731544	26,67473118
4029	PALMISANO VITA	FICHIBIO S.A.S. DI PALMISANO VITA & CO.	9,147326	0,000000	12,000000	8,000000	9,573663	0,000000	10,000000	10,000000	58,720989	0,000000	58,720989	40,51075269
4030	CIANCI STEFANO	CIANCI STEFANO	8,000000	0,000000	9,699528	8,000000	10,000000	15,000000	7,000000	10,000000	67,699528	0,000000	67,699528	23,78494624
4031	ARMIENTI FRANCESCO	ARMIENTI FRANCESCO	8,043608	0,000000	0,000000	0,000000	8,956392	0,000000	7,000000	10,000000	34,000000	4,636364	38,636364	26,39784946
4032	VALENTE VALERIA ERSILIA	VALENTE VALERIA ERSILIA	8,000000	0,000000	12,000000	8,000000	7,593425	15,000000	7,000000	10,000000	67,593425	0,000000	67,593425	27,77419355
4033	CHIRIZZI DANIELE	CHIRIZZI DANIELE	10,000000	0,000000	0,000000	0,000000	7,463816	0,000000	10,000000	10,000000	37,463816	5,108702	42,572518	19,27419355
4034	NETTI DOMENICO	NETTI DOMENICO	8,000000	5,000000	0,000000	8,000000	8,000000	9,000000	0,000000	10,000000	48,000000	6,545455	54,545455	24,00268817
4035	CARUCCI VITO	CARUCCI VITO	10,000000	0,000000	0,000000	0,000000	10,000000	15,000000	10,000000	10,000000	55,000000	7,500000	62,500000	22,58870968
4036	RUSSO GIUSEPPE	RUSSO GIUSEPPE	8,000000	0,000000	12,000000	8,000000	7,463823	15,000000	7,000000	10,000000	67,463823	0,000000	67,463823	36,02688172
4037	DORONZO ANTONIO	DORONZO ANTONIO	9,774910	0,000000	0,000000	8,000000	8,774910	11,000000	10,000000	10,000000	57,549820	7,847703	65,397523	39,12096774
4038	BARTOLOMUCCI GIUSEPPE	SOCIETA'SEMPLICE AGRICOLA SUNFRUIT DI BARTOLOMUCCI GIUSEPPE E BARTOLOMUCCI MICHELANGELO	8,282010	0,000000	0,000000	8,000000	9,129660	13,000000	10,000000	10,000000	58,411669	7,965228	66,376897	21,94086022
4039	BARTOLOMUCCI MICHELANGELO	SOCIETA'SEMPLICE AGRICOLA SUNFRUIT DI BARTOLOMUCCI GIUSEPPE E BARTOLOMUCCI MICHELANGELO	8,282010	0,000000	0,000000	8,000000	9,129660	13,000000	10,000000	10,000000	58,411669	7,965228	66,376897	21,94086022
4040	PERRUCCI CARLO FILIPPO	PERRUCCI CARLO FILIPPO	9,780767	15,000000	0,000000	8,000000	9,904999	0,000000	7,000000	10,000000	59,685766	8,138968	67,824734	33,39516129
4041	RICCI SALVATORE	RICCI SALVATORE	10,000000	0,000000	6,000000	8,000000	9,000000	15,000000	7,000000	10,000000	65,000000	0,000000	65,000000	28,3172043
4042	CONTARDI NICOLA	CONTARDI NICOLA	8,099388	0,000000	12,000000	8,000000	7,099388	15,000000	7,000000	10,000000	67,198776	0,000000	67,198776	18,87365591
4043	CAVALLO LUIGI	CAVALLO LUIGI	8,343067	0,000000	6,000000	8,000000	9,828466	15,000000	10,000000	10,000000	67,171534	0,000000	67,171534	21,31451613
4044	INTERMITE NICOLA	INTERMITE NICOLA	10,000000	0,000000	0,000000	0,000000	9,000000	15,000000	3,000000	10,000000	47,000000	6,409091	53,409091	24,36827957
4045	GIANNETTA LUCA	GIANNETTA LUCA	2,000000	0,000000	0,000000	0,000000	9,000000	9,000000	0,000000	10,000000	30,000000	4,090909	34,090909	26,91666667
4046	DICUONZO LUISA	DICUONZO LUISA	10,000000	0,000000	12,000000	8,000000	9,000000	15,000000	3,000000	10,000000	67,000000	0,000000	67,000000	37,66935484
4047	GRECO YURI ANDREA	GRECO YURI ANDREA	10,000000	0,000000	0,000000	0,000000	10,000000	0,000000	7,000000	10,000000	37,000000	5,045455	42,045455	19,42741935
4048	GENNARIELLO MARIAPIA	GENNARIELLO MARIAPIA	10,000000	0,000000	0,000000	8,000000	9,000000	15,000000	7,000000	10,000000	59,000000	8,045455	67,045455	21,16666667
4049	QUARANTA LUCIA	QUARANTA LUCIA	10,000000	0,000000	0,000000	8,000000	9,000000	15,000000	7,000000	10,000000	59,000000	8,045455	67,045455	21,2311828
4050	CALA' SARA	CALA' SARA	10,000000	0,000000	0,000000	8,000000	9,000000	15,000000	7,000000	10,000000	59,000000	8,045455	67,045455	22,74731183
4051	RINALDI MARIAGRAZIA	RINALDI MARIAGRAZIA	10,000000	0,000000	0,000000	8,000000	9,000000	15,000000	7,000000	10,000000	59,000000	8,045455	67,045455	22,83064516
4052	COLUCCI CHIARA	COLUCCI CHIARA	10,000000	0,000000	0,000000	0,000000	10,000000	0,000000	7,000000	10,000000	37,000000	5,045455	42,045455	23,70967742
4053	MORLEO FLORIANA	MORLEO FLORIANA	10,000000	0,000000	0,000000	0,000000	10,000000	0,000000	7,000000	10,000000	37,000000	5,045455	42,045455	24,07795699
4054	IACONISI FERNANDO	IACONISI FERNANDO	10,000000	0,000000	0,000000	8,000000	6,000000	0,000000	3,000000	10,000000	37,000000	5,045455	42,045455	25,32258065
4055	LIBERACE BENEDETTA	LIBERACE BENEDETTA	10,000000	0,000000	0,000000	8,000000	9,000000	15,000000	7,000000	10,000000	59,000000	8,045455	67,045455	25,77688172
4056	MUSIO DAVIDE	MUSIO DAVIDE	10,000000	0,000000	0,000000	8,000000	9,000000	15,000000	7,000000	10,000000	59,000000	8,045455	67,045455	25,79301075
4057	LATERZA MARIO	LATERZA MARIO	10,000000	0,000000	0,000000	8,000000	9,000000	15,000000	7,000000	10,000000	59,000000	8,045455	67,045455	34,79569892

PSR PUGLIA 2014 - 2020

PACCHETTO GIOVANI – Bando pubblicato nel BURP n. 87 del 28/07/2016 e ss.mm.ii.

Sottomisura 4.1.B – Sostegno per investimenti materiali e immateriali finalizzati a migliorare la redditività, la competitività e la sostenibilità delle aziende agricole singole e associate.

Dettaglio punteggi conseguiti in applicazione dei criteri di selezione di cui all'operazione 4.1.B

			PUNTEGGIO											
POSIZIONE	RICHIEDENTE PREMIO	DENOMINAZIONE AZIENDA	PRINCIPIO 1	PRINCIPIO 2	PRINCIPIO 3	PRINCIPIO 4	PRINCIPIO 5	PRINCIPIO 6	PRINCIPIO 7	PRINCIPIO 8	SUBTOTALE	PONDERAZIONE PRINCIPIO 3	TOTALE	ETA' MEDIA
4058	SPINELLI EVA	SPINELLI EVA	10,000000	0,000000	0,000000	8,000000	9,000000	15,000000	7,000000	10,000000	59,000000	8,045455	67,045455	38,17473118
4059	GIARDINELLI AMELIA	GIARDINELLI AMELIA	8,000000	0,000000	0,000000	0,000000	9,000000	0,000000	10,000000	10,000000	37,000000	5,045455	42,045455	40,5188172
4060	SOLIMANDO GIUSEPPE	SOLIMANDO GIUSEPPE	8,000000	0,000000	12,000000	8,000000	7,008744	15,000000	7,000000	10,000000	67,008744	0,000000	67,008744	38,2983871
4061	DI GILIO GIOVANNA LUANA	DI GILIO GIOVANNA LUANA	9,910879	0,000000	8,513991	8,000000	9,044561	15,000000	3,000000	10,000000	63,469431	0,000000	63,469431	24,16397849
4062	OCCHIOGROSSO ANNA ROSSELLA	AZIENDA AGRICOLA OCCHIOGROSSO R.M.SOCIETA' SEMPLICE	8,407895	0,000000	0,000000	8,000000	9,796053	11,000000	10,000000	10,000000	57,203947	7,800538	65,004486	23,94758065
4063	OCCHIOGROSSO MARIA GRAZIA	AZIENDA AGRICOLA OCCHIOGROSSO R.M.SOCIETA' SEMPLICE	8,407895	0,000000	0,000000	8,000000	9,796053	11,000000	10,000000	10,000000	57,203947	7,800538	65,004486	23,94758065
4064	CAVOLINO MICHELE	CAVOLINO MICHELE	10,000000	0,000000	12,000000	8,000000	9,000000	15,000000	3,000000	10,000000	67,000000	0,000000	67,000000	19,11290323
4065	NETTI GERARDA	NETTI GERARDA	8,000000	0,000000	6,000000	8,000000	10,000000	15,000000	10,000000	10,000000	67,000000	0,000000	67,000000	19,18010753
4066	D'AMATO MARIA	D'AMATO MARIA	10,000000	0,000000	12,000000	8,000000	9,000000	15,000000	3,000000	10,000000	67,000000	0,000000	67,000000	19,74193548
4067	SGARRA VINCENZO	SGARRA VINCENZO	8,000000	0,000000	12,000000	8,000000	7,000000	9,000000	10,000000	10,000000	64,000000	0,000000	64,000000	21,27956989
4068	METTA GENNARO	METTA GENNARO	10,000000	0,000000	12,000000	8,000000	9,000000	15,000000	3,000000	10,000000	67,000000	0,000000	67,000000	21,43548387
4069	RUSSO MARCO	RUSSO MARCO	10,000000	0,000000	12,000000	8,000000	9,000000	15,000000	3,000000	10,000000	67,000000	0,000000	67,000000	26,83602151
4070	CICIRETTI LEONARDO	CICIRETTI LEONARDO	8,000000	5,000000	12,000000	0,000000	10,000000	15,000000	7,000000	10,000000	67,000000	0,000000	67,000000	28,30376344
4071	MAURIELLO GIUSEPPE	SOCIETA' AGRICOLA AGRICOLERIE S.S.	10,000000	0,000000	12,000000	8,000000	9,000000	15,000000	3,000000	10,000000	67,000000	0,000000	67,000000	29,31048387
4072	MAURIELLO MARIA NICOLA	SOCIETA' AGRICOLA AGRICOLERIE S.S.	10,000000	0,000000	12,000000	8,000000	9,000000	15,000000	3,000000	10,000000	67,000000	0,000000	67,000000	29,31048387
4073	CIUFFREDA GIOVANNI	CIUFFREDA GIOVANNI	10,000000	0,000000	12,000000	8,000000	9,000000	15,000000	3,000000	10,000000	67,000000	0,000000	67,000000	30,1344086
4074	VALENZANO PIETRO	VALENZANO PIETRO	10,000000	0,000000	12,000000	8,000000	9,000000	15,000000	3,000000	10,000000	67,000000	0,000000	67,000000	31,40860215
4075	SCHIAVONE GIOVANNI	SCHIAVONE GIOVANNI	10,000000	0,000000	12,000000	0,000000	10,000000	15,000000	0,000000	10,000000	57,000000	0,000000	57,000000	32,70967742
4076	TENACE ANTONIO	TENACE ANTONIO	10,000000	0,000000	12,000000	8,000000	9,000000	15,000000	3,000000	10,000000	67,000000	0,000000	67,000000	37,52419355
4077	GATTA DONATO	GATTA DONATO	8,638559	5,000000	12,000000	8,000000	9,726420	0,000000	7,000000	10,000000	60,364979	0,000000	60,364979	18,21236559
4078	CAVALLO SIMONA	AZIENDA AGRICOLA CAVALLO E NARDELLI S.S.	10,000000	0,000000	6,000000	0,000000	9,000000	13,000000	3,000000	10,000000	51,000000	0,000000	51,000000	32,35215054
4079	NARDELLI ANGELO	AZIENDA AGRICOLA CAVALLO E NARDELLI S.S.	10,000000	0,000000	6,000000	0,000000	9,000000	13,000000	3,000000	10,000000	51,000000	0,000000	51,000000	32,35215054
4080	PETITTI MICHELE	PETITTI MICHELE	2,000000	0,000000	0,000000	8,000000	6,406340	0,000000	7,000000	10,000000	33,406340	4,555410	37,961750	19,46505376
4081	VASSALLI ARIANNA	SOCIETA' AGRICOLA M.D.A. S.S.	8,000000	0,000000	0,000000	8,000000	9,000000	13,000000	3,000000	10,000000	51,000000	6,954545	57,954545	23,82078853
4082	VASSALLI DONATO	SOCIETA' AGRICOLA M.D.A. S.S.	8,000000	0,000000	0,000000	8,000000	9,000000	13,000000	3,000000	10,000000	51,000000	6,954545	57,954545	23,82078853
4083	VASSALLI MARIAIDA	SOCIETA' AGRICOLA M.D.A. S.S.	8,000000	0,000000	0,000000	8,000000	9,000000	13,000000	3,000000	10,000000	51,000000	6,954545	57,954545	23,82078853
4084	LUIGINI EMMA	LUIGINI EMMA	9,899749	0,000000	12,000000	8,000000	9,050125	15,000000	3,000000	10,000000	66,949875	0,000000	66,949875	31,19354839
4085	LOSITO AURELIA	SOCIETA' AGRICOLA CANTINE LOSITO SAS DI LOSITO AURELIA & C.	8,000000	5,000000	0,000000	8,000000	7,000000	13,000000	7,000000	10,000000	58,000000	7,909091	65,909091	23,5
4086	SCAGLIUSI VANESSA LUCIA	SCAGLIUSI VANESSA LUCIA	10,000000	5,000000	0,000000	8,000000	9,000000	13,000000	3,000000	10,000000	58,000000	7,909091	65,909091	30,02419355
4087	VERZICCO MARIANGELA	VERZICCO MARIANGELA	9,744979	0,000000	0,000000	8,000000	9,127510	15,000000	7,000000	10,000000	58,872490	8,028067	66,900556	21,52956989
4088	NOTARSTEFANO LUCA	NOTARSTEFANO LUCA	9,389471	0,000000	0,000000	0,000000	9,714072	0,000000	10,000000	10,000000	39,103544	5,332301	44,435845	29,2983871
4089	CICOLELLA ROBERTA PIA	CICOLELLA ROBERTA PIA	8,054716	0,000000	0,000000	8,000000	7,770897	15,000000	10,000000	10,000000	58,825613	8,021675	66,847288	18,26075269
4090	LISO MICHELE	LISO MICHELE	8,747275	0,000000	12,000000	8,000000	8,092187	11,000000	7,000000	10,000000	64,839462	0,000000	64,839462	25,3172043
4091	LISO LUIGI	LISO LUIGI	8,010489	0,000000	0,000000	8,000000	10,000000	15,000000	7,000000	10,000000	58,010489	7,910521	65,921010	18,86827957
4092	MERICO ANTONIO	"CUPO" SOCIETA' SEMPLICE AGRICOLA	8,211274	10,000000	0,000000	0,000000	7,911969	13,000000	0,000000	10,000000	49,123243	6,698624	55,821868	21,00537634
4093	MERICO FEDERICA	"CUPO" SOCIETA' SEMPLICE AGRICOLA	8,211274	10,000000	0,000000	0,000000	7,911969	13,000000	0,000000	10,000000	49,123243	6,698624	55,821868	21,00537634
4094	CAPRIOLI MARTINA	CAPRIOLI MARTINA	10,000000	20,000000	0,000000	8,000000	9,000000	15,000000	0,000000	10,000000	72,000000	9,818182	81,818182	29,59139785
4095	ROSSI FRANCA	ROSSI FRANCA	8,000000	0,000000	0,000000	8,000000	8,907960	13,000000	10,000000	10,000000	57,907960	7,896540	65,804500	35,12634409
4096	CICERALE ANNAIDA	CICERALE ANNAIDA	8,000000	0,000000	0,000000	8,000000	7,784109	15,000000	10,000000	10,000000	58,784109	8,016015	66,800124	33,99462366
4097	LACAVALLA LEONARDO	LACAVALLA LEONARDO	9,570983	0,000000	12,000000	8,000000	9,214508	15,000000	3,000000	10,000000	66,785492	0,000000	66,785492	25,35483871
4098	MARTELLOTTI ANTHONY	MARTELLOTTI ANTHONY	8,000000	0,000000	0,000000	8,000000	10,000000	15,000000	7,000000	10,000000	58,000000	7,909091	65,909091	23,00806452
4099	GIANNUZZI GIUSEPPE	GIANNUZZI GIUSEPPE	10,000000	0,000000	0,000000	8,000000	9,000000	11,000000	3,000000	10,000000	51,000000	6,954545	57,954545	22,21505376
4100	MERCURI MARCO	MERCURI MARCO	9,876451	0,000000	0,000000	8,000000	8,876451	15,000000	7,000000	10,000000	58,752902	8,011759	66,764662	25,49193548
4101	RECCHIA PAOLO NICOLA	RECCHIA PAOLO NICOLA	8,275761	0,000000	3,991020	8,000000	9,000000	15,000000	3,000000	10,000000	57,266780	0,000000	57,266780	30,73387097
4102	LAMPEDECCHIA IVANA CONCETTA	LAMPEDECCHIA IVANA CONCETTA	8,232258	0,000000	0,000000	8,000000	7,232258	15,000000	10,000000	10,000000	58,464516	7,972434	66,436950	22,03763441
4103	VALENZIANO FRANCESCO	MASSERIA VALENZIANO SOCIETA'AGRIC.SEMPL.	8,774268	0,000000	6,000000	8,000000	9,612866	13,000000	10,000000	10,000000	65,387134	0,000000	65,387134	25,65725806
4104	VALENZIANO GIOVANNI	MASSERIA VALENZIANO SOCIETA'AGRIC.SEMPL.	8,774268	0,000000	6,000000	8,000000	9,612866	13,000000	10,000000	10,000000	65,387134	0,000000	65,387134	25,65725806
4105	DI GIORGIO GIUSEPPE PIO	DI GIORGIO GIUSEPPE PIO	2,000000	0,000000	0,000000	0,000000	5,000000	15,000000	0,000000	10,000000	32,000000	4,363636	36,363636	23,04301075
4106	DANZA ALESSANDRA	DANZA ALESSANDRA	2,000000	0,000000	0,000000	0,000000	5,000000	15,000000	0,000000	10,000000	32,000000	4,363636	36,363636	33,77688172
4107	FARUZZI FELICE	FARUZZI FELICE	2,000000	0,000000	0,000000	0,000000	5,000000	15,000000	0,000000	10,000000	32,000000	4,363636	36,363636	34,9516129
4108	SPACCAVENTO SERGIO GIANLUCA	SPACCAVENTO SERGIO GIANLUCA	10,000000	0,000000	0,000000	8,000000	10,000000	0,000000	7,000000	10,000000	45,000000	6,136364	51,136364	22,69623656
4109	COSTANTINO VINCENZO PIO	COSTANTINO VINCENZO PIO	8,000000	0,000000	0,000000	8,000000	7,320285	15,000000	10,000000	10,000000	58,320285	7,952766	66,273051	23,75537634
4110	MASTRORILLO VALENTINA	MASTRORILLO VALENTINA	8,154165	0,000000	0,000000	0,000000	9,922917	15,000000	10,000000	10,000000	53,077083	7,237784	60,314867	33,91666667
4111	VASIL ANTONIO	VASIL ANTONIO	8,287306	0,000000	12,000000	8,000000	9,856347	15,000000	3,000000	10,000000	66,143653	0,000000	66,143653	22,18817204

ALLEGATO A2

PSR PUGLIA 2014 - 2020

PACCHETTO GIOVANI – Bando pubblicato nel BURP n. 87 del 28/07/2016 e ss.mm.ii.

Sottomisura 4.1.B – Sostegno per investimenti materiali e immateriali finalizzati a migliorare la redditività, la competitività e la sostenibilità delle aziende agricole singole e associate.

Dettaglio punteggi conseguiti in applicazione dei criteri di selezione di cui all'operazione 4.1.B

			PUNTEGGIO											
POSIZIONE	RICHIEDENTE PREMIO	DENOMINAZIONE AZIENDA	PRINCIPIO 1	PRINCIPIO 2	PRINCIPIO 3	PRINCIPIO 4	PRINCIPIO 5	PRINCIPIO 6	PRINCIPIO 7	PRINCIPIO 8	SUBTOTALE	PONDERAZIONE PRINCIPIO 3	TOTALE	ETA' MEDIA
4112	BIANCO PAOLO	BIANCO PAOLO	10,000000	0,000000	0,000000	0,000000	9,205000	0,000000	7,000000	10,000000	36,205000	4,937045	41,142045	21,60483871
4113	MOREO MARIA ELISABETTA	MOREO MARIA ELISABETTA	8,806270	0,000000	12,000000	8,000000	9,334827	15,000000	3,000000	10,000000	66,141097	0,000000	66,141097	32,7311828
4114	MARTINO VITO	MARTINO VITO	10,000000	0,000000	0,000000	8,000000	10,000000	0,000000	7,000000	10,000000	45,000000	6,136364	51,136364	40,26612903
4115	SARDARO GIUSEPPE	SARDARO GIUSEPPE	9,342749	0,000000	0,000000	8,000000	8,846927	15,000000	7,000000	10,000000	58,189676	7,934956	66,124631	22,06451613
4116	MASTROPASQUA ARCANGELA	MASTROPASQUA ARCANGELA	8,000000	0,000000	6,000000	0,000000	9,000000	13,000000	10,000000	10,000000	56,000000	0,000000	56,000000	36,29569892
4117	SORRENTI CARMEN	SORRENTI CARMEN	9,028736	0,000000	0,000000	8,000000	7,419540	0,000000	7,000000	10,000000	41,448276	5,652038	47,100313	39,58602151
4118	DI NARDO GIORGIA	DI NARDO GIORGIA	8,287833	0,000000	0,000000	8,000000	9,856083	15,000000	7,000000	10,000000	58,143917	7,928716	66,072632	22,23655914
4119	PUGLIESE VELIA	PUGLIESE VELIA	8,000000	0,000000	0,000000	8,000000	7,114991	15,000000	10,000000	10,000000	58,114991	7,924772	66,039763	19,14516129
4120	PIANCONE ANTONIETTA	PIANCONE ANTONIETTA	8,193548	0,000000	0,000000	8,000000	9,903226	15,000000	7,000000	10,000000	58,096774	7,922287	66,019062	33,97043011
4121	SCHENA ARIANNA	SCHENA ARIANNA	8,031007	0,000000	12,000000	8,000000	9,984496	15,000000	3,000000	10,000000	66,015504	0,000000	66,015504	20,27419355
4122	TERMITE LORENZO	TERMITE LORENZO	10,000000	0,000000	12,000000	0,000000	9,000000	15,000000	10,000000	10,000000	66,000000	0,000000	66,000000	18,1344086
4123	GERMINARIO GABRIELLA	GERMINARIO GABRIELLA	8,000000	0,000000	12,000000	8,000000	10,000000	15,000000	3,000000	10,000000	66,000000	0,000000	66,000000	19,32526882
4124	PANARESE GABRIELE	PANARESE GABRIELE	10,000000	0,000000	12,000000	8,000000	10,000000	0,000000	7,000000	10,000000	57,000000	0,000000	57,000000	19,47849462
4125	D'APRILE SALVATORE	D'APRILE SALVATORE	10,000000	0,000000	12,000000	0,000000	9,000000	15,000000	10,000000	10,000000	66,000000	0,000000	66,000000	20,16666667
4126	PERNICE CIRO	AZIENDA AGRICOLA PERNICE GROUP DI PERNICE LUIGI E PERNICE CIRO SOCIETA' SEMPLICE	8,000000	0,000000	12,000000	8,000000	9,000000	0,000000	10,000000	10,000000	57,000000	0,000000	57,000000	20,36155914
4127	PERNICE LUIGI	AZIENDA AGRICOLA PERNICE GROUP DI PERNICE LUIGI E PERNICE CIRO SOCIETA' SEMPLICE	8,000000	0,000000	12,000000	8,000000	9,000000	0,000000	10,000000	10,000000	57,000000	0,000000	57,000000	20,36155914
4128	SCOMMEGNA VITO	SCOMMEGNA VITO	10,000000	0,000000	12,000000	0,000000	9,000000	15,000000	10,000000	10,000000	66,000000	0,000000	66,000000	21,95430108
4129	D'APRILE GIANGIUSEPPE	SOCIETA' AGRICOLA LA VALLE S.S.	10,000000	0,000000	12,000000	8,000000	10,000000	0,000000	7,000000	10,000000	57,000000	0,000000	57,000000	22,12096774
4130	MAGGIO ALESSANDRO	MAGGIO ALESSANDRO	10,000000	0,000000	12,000000	8,000000	10,000000	0,000000	7,000000	10,000000	57,000000	0,000000	57,000000	24,28763441
4131	GUERINI ALESSANDRO	GUERINI ALESSANDRO	8,000000	0,000000	12,000000	8,000000	6,000000	15,000000	7,000000	10,000000	66,000000	0,000000	66,000000	26,79032258
4132	MARINARO TAZIANA	MARINARO TAZIANA	10,000000	0,000000	12,000000	0,000000	9,000000	15,000000	10,000000	10,000000	66,000000	0,000000	66,000000	27,90053763
4133	GARRUTO COSTANZA	GARRUTO COSTANZA	10,000000	0,000000	12,000000	0,000000	9,000000	15,000000	10,000000	10,000000	66,000000	0,000000	66,000000	33,33870968
4134	DE TOMMASO ROSA	DE TOMMASO ROSA	8,000000	0,000000	12,000000	8,000000	9,000000	0,000000	10,000000	10,000000	57,000000	0,000000	57,000000	33,94086022
4135	CARBONARA GAETANO	CARBONARA GAETANO	10,000000	0,000000	12,000000	0,000000	9,000000	15,000000	10,000000	10,000000	66,000000	0,000000	66,000000	34,15053763
4136	GALARI PASQUALE	GALARI PASQUALE	8,000000	0,000000	12,000000	8,000000	7,000000	13,000000	7,000000	10,000000	65,000000	0,000000	65,000000	37,2311828
4137	VERDOSCIA RITA	VERDOSCIA RITA	10,000000	5,000000	6,000000	8,000000	9,000000	15,000000	3,000000	10,000000	66,000000	0,000000	66,000000	40,62903226
4138	TESSE FRANCA PIA	TESSE FRANCA PIA	9,998712	0,000000	12,000000	0,000000	8,998712	15,000000	10,000000	10,000000	65,997424	0,000000	65,997424	36,20430108
4139	SCARINGELLA NICOLA	SCARINGELLA NICOLA	8,000000	0,000000	0,000000	8,000000	7,075630	15,000000	10,000000	10,000000	58,075630	7,919404	65,995034	20,22311828
4140	TURTURRO GIUSEPPE	TURTURRO GIUSEPPE	8,095465	0,000000	0,000000	8,000000	9,952267	15,000000	7,000000	10,000000	58,047733	7,915600	65,963333	30,39516129
4141	SCARANO LEONARDO	SCARANO LEONARDO	8,190385	5,000000	6,000000	8,000000	9,746154	9,000000	7,000000	10,000000	62,936538	0,000000	62,936538	22,2311828
4142	IODICE ANTONIO	IODICE ANTONIO	8,000000	0,000000	0,000000	8,000000	7,000000	15,000000	10,000000	10,000000	58,000000	7,909091	65,909091	19,23387097
4143	TAFANELLI GIUSEPPE	TAFANELLI GIUSEPPE	8,000000	0,000000	0,000000	8,000000	7,000000	15,000000	10,000000	10,000000	58,000000	7,909091	65,909091	21,82526882
4144	CASANOVA FILIPPO	CASANOVA FILIPPO	10,000000	0,000000	0,000000	8,000000	5,000000	0,000000	3,000000	10,000000	36,000000	4,909091	40,909091	21,89247312
4145	DEBERNARDIS ANDREA	DEBERNARDIS ANDREA	8,000000	0,000000	0,000000	0,000000	8,000000	0,000000	10,000000	10,000000	36,000000	4,909091	40,909091	22,04032258
4146	LAMONICA ANTONIA PIA	LAMONICA ANTONIA PIA	8,000000	0,000000	0,000000	8,000000	7,000000	15,000000	10,000000	10,000000	58,000000	7,909091	65,909091	22,26612903
4147	DI VIRGILIO GIUSEPPE	DI VIRGILIO GIUSEPPE	8,000000	0,000000	0,000000	8,000000	7,000000	15,000000	10,000000	10,000000	58,000000	7,909091	65,909091	22,90860215
4148	MUROLO ANTONIO	MUROLO ANTONIO	8,000000	0,000000	0,000000	8,000000	7,000000	15,000000	10,000000	10,000000	58,000000	7,909091	65,909091	23,29032258
4149	IANNANTUONO CHIARA	IANNANTUONO CHIARA	2,000000	5,000000	0,000000	8,000000	8,000000	15,000000	10,000000	10,000000	58,000000	7,909091	65,909091	23,75268817
4150	SCHILLACI SALVATORE	SCHILLACI SALVATORE	2,000000	5,000000	0,000000	8,000000	8,000000	15,000000	10,000000	10,000000	58,000000	7,909091	65,909091	24,01075269
4151	ALBANESE LUIGI	ALBANESE LUIGI	8,000000	0,000000	0,000000	8,000000	10,000000	15,000000	7,000000	10,000000	58,000000	7,909091	65,909091	28,16129032
4152	RIBATTI IRENE	RIBATTI IRENE	8,000000	0,000000	0,000000	8,000000	10,000000	15,000000	7,000000	10,000000	58,000000	7,909091	65,909091	29,94086022
4153	SETTEMBRE VALENTINA	SETTEMBRE VALENTINA	2,000000	5,000000	0,000000	8,000000	8,000000	15,000000	10,000000	10,000000	58,000000	7,909091	65,909091	31,08333333
4154	RADATTI VALENTINA	RADATTI VALENTINA	8,000000	0,000000	0,000000	8,000000	7,000000	15,000000	10,000000	10,000000	58,000000	7,909091	65,909091	31,83602151
4155	MASTANDREA DANIELE	MASTANDREA DANIELE	8,000000	0,000000	0,000000	8,000000	10,000000	15,000000	7,000000	10,000000	58,000000	7,909091	65,909091	35,59677419
4156	SANTORO LUCREZIA	SANTORO LUCREZIA	8,000000	0,000000	0,000000	8,000000	7,000000	15,000000	10,000000	10,000000	58,000000	7,909091	65,909091	36,34408602
4157	DI REDA ANNA	DI REDA ANNA	8,000000	0,000000	0,000000	8,000000	10,000000	15,000000	7,000000	10,000000	58,000000	7,909091	65,909091	38,67473118
4158	CAMILLO PIETRO	CAMILLO PIETRO	8,000000	0,000000	12,000000	8,000000	9,900403	15,000000	3,000000	10,000000	65,900403	0,000000	65,900403	19,40053763
4159	CARBONARA LEONARDO	SOCIETA' AGRICOLA FRATELLI CARBONARA S.S.	9,966508	0,000000	6,000000	8,000000	9,006718	11,000000	3,000000	10,000000	56,973226	0,000000	56,973226	22,52016129
4160	CARBONARA ROSA MARIA	SOCIETA' AGRICOLA FRATELLI CARBONARA S.S.	9,966508	0,000000	6,000000	8,000000	9,006718	11,000000	3,000000	10,000000	56,973226	0,000000	56,973226	22,52016129
4161	LILLO NICOLO'	LILLO NICOLO'	9,699472	0,000000	12,000000	8,000000	9,150264	7,000000	7,000000	10,000000	62,849736	0,000000	62,849736	38,35215054
4162	ZULLO MARIA RITA	ZULLO MARIA RITA	9,708618	25,000000	0,000000	8,000000	8,708618	0,000000	10,000000	10,000000	71,417236	9,738714	81,155951	27,57526882
4163	LO RE' GIOVANNI	LO RE' GIOVANNI	9,871555	0,000000	12,000000	8,000000	9,935778	0,000000	7,000000	10,000000	56,807333	0,000000	56,807333	32,71505376

PSR PUGLIA 2014 - 2020

PACCHETTO GIOVANI – Bando pubblicato nel BURP n. 87 del 28/07/2016 e ss.mm.ii.

Sottomisura 4.1.B – Sostegno per investimenti materiali e immateriali finalizzati a migliorare la redditività, la competitività e la sostenibilità delle aziende agricole singole e associate.

Dettaglio punteggi conseguiti in applicazione dei criteri di selezione di cui all'operazione 4.1.B

			PUNTEGGIO											
POSIZIONE	RICHIEDENTE PREMIO	DENOMINAZIONE AZIENDA	PRINCIPIO 1	PRINCIPIO 2	PRINCIPIO 3	PRINCIPIO 4	PRINCIPIO 5	PRINCIPIO 6	PRINCIPIO 7	PRINCIPIO 8	SUBTOTALE	PONDERAZIONE PRINCIPIO 3	TOTALE	ETA' MEDIA
4164	CAPOBIANCO CARMINE	CAPOBIANCO CARMINE	10,000000	0,000000	0,000000	8,000000	9,000000	13,000000	7,000000	10,000000	57,000000	7,772727	64,772727	22,48387097
4165	GRAVAME SERENA	GRAVAME SERENA	2,000000	10,000000	0,000000	8,000000	7,000000	13,000000	7,000000	10,000000	57,000000	7,772727	64,772727	24,38709677
4166	GIANNOTTI VINCENZO	GIANNOTTI VINCENZO	10,000000	0,000000	0,000000	8,000000	9,000000	13,000000	7,000000	10,000000	57,000000	7,772727	64,772727	28,72580645
4167	LONGO FABIO	LA PIGNA SOCIETA' AGRICOLA	10,000000	0,000000	0,000000	8,000000	9,000000	13,000000	7,000000	10,000000	57,000000	7,772727	64,772727	37,02419355
4168	CIRULLI ISABELLA	SOCIETA' SEMPLICE "EREDI DI LISO MAURO" DI LISO MATTEO E CIRULLI ISABELLA	8,000000	0,000000	12,000000	8,000000	7,768845	11,000000	7,000000	10,000000	63,768845	0,000000	63,768845	23,88844086
4169	LISO MATTEO	SOCIETA' SEMPLICE "EREDI DI LISO MAURO" DI LISO MATTEO E CIRULLI ISABELLA	8,000000	0,000000	12,000000	8,000000	7,768845	11,000000	7,000000	10,000000	63,768845	0,000000	63,768845	23,88844086
4170	TAGLIENTE FRANCESCA	FRAMAR.AGRUMI SOCIETA' AGRICOLA S.S.	9,987977	0,000000	0,000000	8,000000	9,006012	13,000000	7,000000	10,000000	56,993988	7,771908	64,765896	22,02822581
4171	TAGLIENTE MARTA	FRAMAR.AGRUMI SOCIETA' AGRICOLA S.S.	9,987977	0,000000	0,000000	8,000000	9,006012	13,000000	7,000000	10,000000	56,993988	7,771908	64,765896	22,02822581
4172	IORIO DEBORA	IORIO DEBORA	8,000000	0,000000	0,000000	8,000000	9,832294	15,000000	7,000000	10,000000	57,832294	7,886222	65,718516	23,26612903
4173	CODUTI MARCO	CODUTI MARCO	2,000000	0,000000	0,000000	8,000000	9,919218	0,000000	7,000000	10,000000	36,919218	5,034439	41,953657	22,87903226
4174	LEONE MARIKA	LEONE MARIKA	8,000000	0,000000	0,000000	8,000000	8,000000	15,000000	0,000000	10,000000	49,000000	6,681818	55,681818	22,76344086
4175	ALMIRANTE GIANCARLO	ALMIRANTE GIANCARLO	10,000000	0,000000	0,000000	8,000000	6,000000	15,000000	0,000000	10,000000	49,000000	6,681818	55,681818	28,23655914
4176	KUNDRYUKOVA VICTORIA	KUNDRYUKOVA VICTORIA	8,000000	0,000000	0,000000	8,000000	8,000000	15,000000	0,000000	10,000000	49,000000	6,681818	55,681818	38,64784946
4177	QUARTO FRANCESCO	QUARTO FRANCESCO	9,918542	0,000000	12,000000	0,000000	9,040729	15,000000	7,000000	10,000000	62,959271	0,000000	62,959271	37,52956989
4178	MARIELLA GIUSEPPE	MARIELLA GIUSEPPE	2,000000	0,000000	0,000000	8,000000	7,000000	15,000000	3,000000	10,000000	45,000000	6,136364	51,136364	34,43817204
4179	NANULA FRANCESCO	NANULA FRANCESCO	9,779038	0,000000	12,000000	8,000000	8,792154	13,000000	3,000000	10,000000	64,571191	0,000000	64,571191	21,78763441
4180	DI NOIA MATTEO	DI NOIA MATTEO	8,000000	0,000000	0,000000	8,000000	9,677414	15,000000	7,000000	10,000000	57,677414	7,865102	65,542516	32,72580645
4181	LEONE FRANCO	LEONE FRANCO	8,000000	0,000000	0,000000	8,000000	9,634146	15,000000	7,000000	10,000000	57,634146	7,859202	65,493348	19,54569892
4182	NIGRO ANTONIO	NIGRO ANTONIO	8,905302	0,000000	12,000000	8,000000	7,547649	0,000000	10,000000	10,000000	56,452952	0,000000	56,452952	25,61021505
4183	FARETRA CATALDO	FARETRA CATALDO	8,000000	0,000000	0,000000	8,000000	9,596757	15,000000	7,000000	10,000000	57,596757	7,854103	65,450860	21,92473118
4184	ALBINI ADRIANO	ALBINI ADRIANO	2,000000	0,000000	0,000000	0,000000	5,289017	13,000000	0,000000	10,000000	30,289017	4,130321	34,419338	26,23655914
4185	CAMPESE FRANCESCO LUIGI	SOCIETA SEMPLICE F.LLI CAMPESE DI CAMPESE FRANCESCO LUIGI & CAMPESE MAURIZIO	8,251659	0,000000	0,000000	8,000000	8,852496	0,000000	7,000000	10,000000	42,104155	5,741476	47,845631	31,13037634
4186	CAMPESE MAURIZIO	SOCIETA SEMPLICE F.LLI CAMPESE DI CAMPESE FRANCESCO LUIGI & CAMPESE MAURIZIO	8,251659	0,000000	0,000000	8,000000	8,852496	0,000000	7,000000	10,000000	42,104155	5,741476	47,845631	31,13037634
4187	FARANO RUGGIERO	FARANO RUGGIERO	8,000000	0,000000	0,000000	8,000000	9,515204	15,000000	7,000000	10,000000	57,515204	7,842982	65,358187	34,57795699
4188	VRILLETTI FRANCESCA	VRILLETTI FRANCESCA	6,000000	0,000000	0,000000	8,000000	8,500000	15,000000	10,000000	10,000000	57,500000	7,840909	65,340909	40,11290323
4189	PALUMBO GIADA	SOCIETA AGRICOLA GIA.VA. DI PALUMBO GIADA E PALUMBO VANESSA SOCIETA SEMPLICE	9,523377	0,000000	6,000000	8,000000	8,800557	11,000000	10,000000	10,000000	63,323934	0,000000	63,323934	24,1922043
4190	PALUMBO VANESSA	SOCIETA AGRICOLA GIA.VA. DI PALUMBO GIADA E PALUMBO VANESSA SOCIETA SEMPLICE	9,523377	0,000000	6,000000	8,000000	8,800557	11,000000	10,000000	10,000000	63,323934	0,000000	63,323934	24,1922043
4191	MALDERA MICHELE	MALDERA MICHELE	8,063725	0,000000	12,000000	8,000000	10,000000	0,000000	10,000000	10,000000	58,063725	0,000000	58,063725	20,51612903
4192	LAERA GIULIANA	LAERA GIULIANA	8,000000	5,000000	0,000000	8,000000	8,000000	7,000000	0,000000	10,000000	46,000000	6,272727	52,272727	34,06182796
4193	GRECO EMANUELA	GRECO EMANUELA	9,678498	10,000000	0,000000	0,000000	9,839249	0,000000	10,000000	10,000000	49,517747	6,752420	56,270167	39,38172043
4194	GAROFALO MARIDA	AZIENDA AGRICOLA SORELLE GAROFALO SOC. SEMPLICE	8,189310	0,000000	0,000000	8,000000	9,594655	9,000000	10,000000	10,000000	54,783964	7,470541	62,254505	25,05645161
4195	GAROFALO TERRY	AZIENDA AGRICOLA SORELLE GAROFALO SOC. SEMPLICE	8,189310	0,000000	0,000000	8,000000	9,594655	9,000000	10,000000	10,000000	54,783964	7,470541	62,254505	25,05645161
4196	VISCONTI ANTONIOPIO	VISCONTI ANTONIOPIO	8,000000	0,000000	0,000000	8,000000	7,469880	13,000000	10,000000	10,000000	56,469880	7,700438	64,170318	22,18817204
4197	LEZZI ANTONIO	LEZZI ANTONIO	9,730075	0,000000	0,000000	8,000000	8,730075	13,000000	7,000000	10,000000	56,460150	7,699111	64,159261	26,91935484
4198	DE FILIPPIS DOMENICO	DE FILIPPIS DOMENICO	2,132505	0,000000	12,000000	8,000000	8,016563	15,000000	10,000000	10,000000	65,149068	0,000000	65,149068	27,61021505
4199	LOSURDO DARIA	LOSURDO DARIA	8,000000	10,000000	0,000000	8,000000	9,000000	0,000000	0,000000	10,000000	45,000000	6,136364	51,136364	30,27956989
4200	CISTERNINO MARIACARMELA	CISTERNINO MARIACARMELA	8,160000	0,000000	6,000000	8,000000	9,920000	15,000000	3,000000	10,000000	60,080000	0,000000	60,080000	30,2311828
4201	LOSITO ALESSIA	LOSITO ALESSIA	10,000000	0,000000	6,000000	8,000000	9,000000	15,000000	7,000000	10,000000	65,000000	0,000000	65,000000	21,59408602
4202	FERRANTE GIUSEPPE	FERRANTE GIUSEPPE	8,000000	0,000000	0,000000	8,000000	7,398583	13,000000	10,000000	10,000000	56,398583	7,690716	64,089299	22,16397849
4203	MARGARITO ALESSANDRO	MARGARITO ALESSANDRO	9,335750	0,000000	0,000000	8,000000	9,667875	0,000000	7,000000	10,000000	44,003626	6,000494	50,004120	39,18010753
4204	LOVINO DAVIDE	LOVINO DAVIDE	10,000000	0,000000	12,000000	0,000000	9,000000	13,000000	10,000000	10,000000	64,000000	0,000000	64,000000	19,37096774
4205	DIFINO PIERVITO	DIFINO PIERVITO	10,000000	0,000000	6,000000	8,000000	9,000000	15,000000	7,000000	10,000000	65,000000	0,000000	65,000000	20,19354839
4206	GRIECO ANNA RITA	GRIECO ANNA RITA	10,000000	0,000000	6,000000	8,000000	6,000000	15,000000	0,000000	10,000000	55,000000	0,000000	55,000000	21,20430108
4207	CRUDELE ANGELICA	CRUDELE ANGELICA	10,000000	0,000000	12,000000	0,000000	9,000000	13,000000	10,000000	10,000000	64,000000	0,000000	64,000000	21,25537634
4208	TOTA CLEMENTINA	AZIENDA AGRICOLA CLEMI SOCIETA' SEMPLICE AGRICOLA	8,000000	0,000000	6,000000	8,000000	9,000000	13,000000	0,000000	10,000000	54,000000	0,000000	54,000000	27,25134409
4209	TOTA MICHELE	AZIENDA AGRICOLA CLEMI SOCIETA' SEMPLICE AGRICOLA	8,000000	0,000000	6,000000	8,000000	9,000000	13,000000	0,000000	10,000000	54,000000	0,000000	54,000000	27,25134409
4210	DI DOMENICO MICHELE PIO GIUSEPPE	DI DOMENICO MICHELE PIO GIUSEPPE	8,000000	0,000000	12,000000	0,000000	10,000000	15,000000	10,000000	10,000000	65,000000	0,000000	65,000000	27,7688172
4211	SINISI RICCARDO	SINISI RICCARDO	8,000000	0,000000	12,000000	0,000000	10,000000	15,000000	10,000000	10,000000	65,000000	0,000000	65,000000	29,07258065

ALLEGATO A2

PSR PUGLIA 2014 - 2020

PACCHETTO GIOVANI – Bando pubblicato nel BURP n. 87 del 28/07/2016 e ss.mm.ii.

Sottomisura 4.1.B – Sostegno per investimenti materiali e immateriali finalizzati a migliorare la redditività, la competitività e la sostenibilità delle aziende agricole singole e associate.

Dettaglio punteggi conseguiti in applicazione dei criteri di selezione di cui all'operazione 4.1.B

			PUNTEGGIO											
POSIZIONE	RICHIEDENTE PREMIO	DENOMINAZIONE AZIENDA	PRINCIPIO 1	PRINCIPIO 2	PRINCIPIO 3	PRINCIPIO 4	PRINCIPIO 5	PRINCIPIO 6	PRINCIPIO 7	PRINCIPIO 8	SUBTOTALE	PONDERAZIONE PRINCIPIO 3	TOTALE	ETA' MEDIA
4212	DIPIERRO SAVERIO	DIPIERRO SAVERIO	10,000000	0,000000	6,000000	8,000000	9,000000	15,000000	7,000000	10,000000	65,000000	0,000000	65,000000	30,1827957
4213	ALOISIO DOMENICO	ALOISIO DOMENICO	10,000000	0,000000	6,000000	8,000000	9,000000	15,000000	7,000000	10,000000	65,000000	0,000000	65,000000	31,89247312
4214	CRISTIANI ANNA	VILELLA & C. S.R.L.S. - SOCIETA' AGRICOLA	8,000000	0,000000	12,000000	0,000000	10,000000	15,000000	10,000000	10,000000	65,000000	0,000000	65,000000	35,09677419
4215	IMPAGNATIELLO CHRISTINE	SOCIETA AGRICOLA AGRIMAD 25 S.S.	8,000000	0,000000	12,000000	8,000000	10,000000	13,000000	3,000000	10,000000	64,000000	0,000000	64,000000	36,14112903
4216	IMPAGNATIELLO ROBERTO	SOCIETA AGRICOLA AGRIMAD 25 S.S.	8,000000	0,000000	12,000000	8,000000	10,000000	13,000000	3,000000	10,000000	64,000000	0,000000	64,000000	36,14112903
4217	PALERMINO FRANCESCO	PALERMINO FRANCESCO	2,000000	0,000000	12,000000	0,000000	9,000000	0,000000	3,000000	10,000000	36,000000	0,000000	36,000000	36,60215054
4218	RUSSO COSIMA DAMIANA	RUSSO COSIMA DAMIANA	10,000000	0,000000	6,000000	8,000000	9,000000	15,000000	7,000000	10,000000	65,000000	0,000000	65,000000	37,72580645
4221	DEPALMA ANNUNZIATA	DEPALMA ANNUNZIATA	10,000000	0,000000	0,000000	0,000000	9,000000	13,000000	10,000000	10,000000	52,000000	7,090909	59,090909	33,11290323
4222	CASSANELLI PASQUA	CASSANELLI PASQUA	8,524481	0,000000	0,000000	8,000000	9,737759	13,000000	7,000000	10,000000	56,262241	7,672124	63,934364	38,39247312
4223	DITRIZIO GIACOMO	DITRIZIO GIACOMO	9,255602	0,000000	12,000000	0,000000	8,657465	15,000000	10,000000	10,000000	64,913067	0,000000	64,913067	33,01075269
4224	DIOMEDES PIERO	DIOMEDES PIERO	8,000000	0,000000	0,000000	8,000000	7,234719	13,000000	10,000000	10,000000	56,234719	7,668371	63,903090	20,2688172
4225	MINERVA SIMONA	SV MINERVA SOCIETA' SEMPLICE AGRICOLA	8,000000	0,000000	12,000000	8,000000	9,033360	7,000000	0,000000	10,000000	54,033360	0,000000	54,033360	23,09543011
4226	MINERVA VALENTINA	SV MINERVA SOCIETA' SEMPLICE AGRICOLA	8,000000	0,000000	12,000000	8,000000	9,033360	7,000000	0,000000	10,000000	54,033360	0,000000	54,033360	23,09543011
4227	PELLEGRINO MARCO	PELLEGRINO MARCO	10,000000	0,000000	0,000000	0,000000	8,553191	0,000000	3,000000	10,000000	31,553191	4,302708	35,855899	28,70430108
4228	MICCOLIS FRANCESCA	NATURA SERVICE SRLS UNIPERSONALE	9,666830	0,000000	12,000000	8,000000	9,166585	11,000000	3,000000	10,000000	62,833415	0,000000	62,833415	39,23387097
4229	LILLO VITANTONIO	LILLO VITANTONIO	10,000000	0,000000	0,000000	0,000000	9,000000	9,000000	10,000000	10,000000	48,000000	6,545455	54,545455	26,36827957
4230	FUSCELLO VINCENZO	FUSCELLO VINCENZO	8,000000	0,000000	0,000000	8,000000	6,000000	15,000000	10,000000	10,000000	57,000000	7,772727	64,772727	32,79032258
4231	ABRUZZESO VALENTINA	ABRUZZESO VALENTINA	2,000000	15,000000	0,000000	0,000000	8,000000	15,000000	7,000000	10,000000	57,000000	7,772727	64,772727	33,37096774
4232	DICECCA GIUDITTA	DICECCA GIUDITTA	8,451951	0,000000	0,000000	0,000000	8,000000	0,000000	3,000000	10,000000	29,451951	4,016175	33,468126	29,62634409
4233	DIBENEDETTO GIOVANNI	DIBENEDETTO GIOVANNI	9,126222	0,000000	0,000000	8,000000	8,198864	9,000000	10,000000	10,000000	54,325085	7,407966	61,733052	22,60483871
4234	MERCURI ALESSIO	SAN GIUSEPPE SOCIETA' AGRICOLA SEMPLICE	8,161743	0,000000	0,000000	8,000000	9,919128	13,000000	7,000000	10,000000	56,080872	7,647392	63,728263	25,59274194
4235	MERCURI ROSSELLA	SAN GIUSEPPE SOCIETA' AGRICOLA SEMPLICE	8,161743	0,000000	0,000000	8,000000	9,919128	13,000000	7,000000	10,000000	56,080872	7,647392	63,728263	25,59274194
4236	PALLADINO VINCENZA	PALLADINO VINCENZA	10,000000	0,000000	0,000000	0,000000	10,000000	0,000000	7,000000	10,000000	37,000000	5,045455	42,045455	25,68548387
4237	MEDEA ROCCO	MEDEA ROCCO	8,000000	0,000000	0,000000	0,000000	9,000000	15,000000	3,000000	10,000000	45,000000	6,136364	51,136364	22,36021505
4238	DI CARLO SILVIO	DI CARLO SILVIO	8,000000	0,000000	0,000000	8,000000	7,037721	13,000000	10,000000	10,000000	56,037721	7,641507	63,679228	22,75537634
4239	BRUNO FABIO	BRUNO FABIO	8,440252	5,000000	0,000000	8,000000	7,440252	15,000000	3,000000	10,000000	56,880503	7,756432	64,636935	26,10215054
4240	SCARANO ANGELO	SCARANO ANGELO	8,000000	0,000000	0,000000	8,000000	7,000000	13,000000	10,000000	10,000000	56,000000	7,636364	63,636364	20,20430108
4241	LEPORE GIOVANNI	LEPORE GIOVANNI	8,000000	0,000000	0,000000	8,000000	7,000000	13,000000	10,000000	10,000000	56,000000	7,636364	63,636364	34,49731183
4242	ETTORRE FRANCESCO	ETTORRE FRANCESCO	10,000000	0,000000	0,000000	8,000000	9,000000	15,000000	3,000000	10,000000	55,000000	7,500000	62,500000	33,42473118
4243	SCARANO ANTONIO	SCARANO ANTONIO	8,000000	0,000000	6,000000	8,000000	10,000000	15,000000	7,000000	10,000000	64,000000	0,000000	64,000000	32,57526882
4244	PERRONE SERENA	PERRONE SERENA	10,000000	0,000000	0,000000	0,000000	9,610829	0,000000	7,000000	10,000000	36,610829	4,992386	41,603215	26,08602151
4245	DONNALOIA LILIANA	SOCIETA' AGRICOLA LATORRE DELLE SORELLE DONNALOIA S.S.	9,979706	0,000000	0,000000	8,000000	9,010147	11,000000	3,000000	10,000000	50,989853	6,953162	57,943015	25,00134409
4246	DONNALOIA MARIA	SOCIETA' AGRICOLA LATORRE DELLE SORELLE DONNALOIA S.S.	9,979706	0,000000	0,000000	8,000000	9,010147	11,000000	3,000000	10,000000	50,989853	6,953162	57,943015	25,00134409
4247	CASSANO FRANCESCO	CASSANO FRANCESCO	9,181159	0,000000	6,000000	8,000000	9,088619	0,000000	10,000000	10,000000	52,269778	0,000000	52,269778	28,07526882
4248	DISANTO CHIARA	DISANTO SOCIETA' AGRICOLA SEMPLICE	10,000000	0,000000	0,000000	8,000000	5,000000	15,000000	0,000000	10,000000	48,000000	6,545455	54,545455	34,46774194
4249	LIGORIO ORONZO ENRICO	LIGORIO ORONZO ENRICO	10,000000	0,000000	12,000000	8,000000	8,536019	0,000000	7,000000	10,000000	55,536019	0,000000	55,536019	23,36827957
4250	MAZZONE CHIARA	AVI ORTO BIO S.A.S. SOCIETA' AGRICOLA DI MAZZONE CHIARA & C.	2,453784	0,000000	12,000000	8,000000	8,056723	13,000000	10,000000	10,000000	63,510507	0,000000	63,510507	26,33064516
4251	PULITO ARCANGELO	PULITO ARCANGELO	8,985320	0,000000	0,000000	8,000000	9,000000	0,000000	7,000000	10,000000	42,985320	5,861634	48,846954	24,78494624
4252	BRASCHI ANTONIO	BRASCHI ANTONIO	10,000000	5,000000	0,000000	0,000000	9,000000	11,000000	10,000000	10,000000	55,000000	7,500000	62,500000	20,46505376
4253	SGURA ROSANNA	SGURA ROSANNA	9,444465	0,000000	0,000000	8,000000	9,722233	15,000000	0,000000	10,000000	52,166698	7,113641	59,280339	32,1155914
4254	DI FRONZO EMANUELA	DI FRONZO EMANUELA	8,508481	0,000000	10,924138	8,000000	9,000000	15,000000	3,000000	10,000000	64,432618	0,000000	64,432618	23,25806452
4255	CONSALVO FRANCESCO MARIA	AZIENDA AGRICOLA BIANCO DEI F.LLI CONSALVO S.S.	2,000000	10,000000	0,000000	8,000000	10,000000	7,000000	7,000000	10,000000	54,000000	7,363636	61,363636	19,48387097
4256	CONSALVO LUISA	AZIENDA AGRICOLA BIANCO DEI F.LLI CONSALVO S.S.	2,000000	10,000000	0,000000	8,000000	10,000000	7,000000	7,000000	10,000000	54,000000	7,363636	61,363636	19,48387097
4257	BOTRUGNO MAURO	BOTRUGNO MAURO	10,000000	0,000000	0,000000	8,000000	9,000000	7,000000	10,000000	10,000000	54,000000	7,363636	61,363636	20,49731183
4258	POTENZA MARIANGELA	PUNTO VERDE SOC.AGR. DI M.M.POTENZA E M.POTENZA S.S.	8,000000	10,000000	0,000000	8,000000	6,000000	9,000000	3,000000	10,000000	54,000000	7,363636	61,363636	24,89919355
4259	POTENZA MARTINO MIRKO	PUNTO VERDE SOC.AGR. DI M.M.POTENZA E M.POTENZA S.S.	8,000000	10,000000	0,000000	8,000000	6,000000	9,000000	3,000000	10,000000	54,000000	7,363636	61,363636	24,89919355
4260	BUZZI MAURA	BUZZI MAURA	10,000000	0,000000	0,000000	8,000000	9,000000	7,000000	10,000000	10,000000	54,000000	7,363636	61,363636	39,54301075
4261	SCHETTINI PIETRO	SCHETTINI PIETRO	9,844085	0,000000	0,938778	8,000000	9,077957	0,000000	10,000000	10,000000	47,860820	0,000000	47,860820	34,58602151
4262	TROCCOLI PASQUALE	TROCCOLI PASQUALE	8,000000	0,000000	6,000000	0,000000	10,000000	15,000000	10,000000	10,000000	59,000000	0,000000	59,000000	29,2311828
4263	LEONE ROCCO PIO	AZ. AGR. MARCHESA DEI F.LLI LEONE SOCIETA' SEMPLICE AGRICOLA	9,359160	0,000000	12,000000	8,000000	7,879581	13,000000	3,000000	10,000000	63,238741	0,000000	63,238741	20,34274194
4264	LEONE ROSARIA	AZ. AGR. MARCHESA DEI F.LLI LEONE SOCIETA' SEMPLICE AGRICOLA	9,359160	0,000000	12,000000	8,000000	7,879581	13,000000	3,000000	10,000000	63,238741	0,000000	63,238741	20,34274194
4265	TARANTINI ALFREDO	TARANTINI ALFREDO	8,000000	0,000000	12,000000	8,000000	9,857239	0,000000	7,000000	10,000000	54,857239	0,000000	54,857239	20,58602151
4266	MOREO LUCA	MOREO LUCA	8,533454	0,000000	12,000000	8,000000	7,533454	15,000000	3,000000	10,000000	64,066909	0,000000	64,066909	20,61021505
4267	RUSSI ANGELO	RUSSI ANGELO	2,000000	0,000000	12,000000	0,000000	10,000000	0,000000	0,000000	10,000000	34,000000	0,000000	34,000000	18,65591398

PSR PUGLIA 2014 - 2020

PACCHETTO GIOVANI – Bando pubblicato nel BURP n. 87 del 28/07/2016 e ss.mm.ii.

Sottomisura 4.1.B – Sostegno per investimenti materiali e immateriali finalizzati a migliorare la redditività, la competitività e la sostenibilità delle aziende agricole singole e associate.

Dettaglio punteggi conseguiti in applicazione dei criteri di selezione di cui all'operazione 4.1.B

			PUNTEGGIO											
POSIZIONE	RICHIEDENTE PREMIO	DENOMINAZIONE AZIENDA	PRINCIPIO 1	PRINCIPIO 2	PRINCIPIO 3	PRINCIPIO 4	PRINCIPIO 5	PRINCIPIO 6	PRINCIPIO 7	PRINCIPIO 8	SUBTOTALE	PONDERAZIONE PRINCIPIO 3	TOTALE	ETA' MEDIA
4268	MASTROPIERI LUCIA	MASTROPIERI LUCIA	10,000000	0,000000	6,000000	8,000000	9,000000	13,000000	7,000000	10,000000	63,000000	0,000000	63,000000	22,94086022
4269	STRAFEZZA SAVINA	STRAFEZZA SAVINA	10,000000	5,000000	12,000000	0,000000	9,000000	15,000000	3,000000	10,000000	64,000000	0,000000	64,000000	23,50806452
4270	AZZOLINI ROBERTA	AZZOLINI ROBERTA	2,000000	0,000000	12,000000	8,000000	10,000000	15,000000	7,000000	10,000000	64,000000	0,000000	64,000000	26,85752688
4271	LIOTINO VITO	LIOTINO VITO	8,000000	0,000000	12,000000	0,000000	9,000000	15,000000	0,000000	10,000000	54,000000	0,000000	54,000000	26,95430108
4272	MARTINO NICOLETTA	SOC.SEMPLICE AGRICOLA F.LLI MARTINO	10,000000	0,000000	6,000000	8,000000	6,000000	13,000000	0,000000	10,000000	53,000000	0,000000	53,000000	27,01075269
4273	MARTINO VITO	SOC.SEMPLICE AGRICOLA F.LLI MARTINO	10,000000	0,000000	6,000000	8,000000	6,000000	13,000000	0,000000	10,000000	53,000000	0,000000	53,000000	27,01075269
4274	ANNICCHIARICO SANTO	ANNICCHIARICO SANTO	10,000000	0,000000	12,000000	8,000000	9,000000	15,000000	0,000000	10,000000	64,000000	0,000000	64,000000	29,12634409
4275	MARINELLI LEO	MARINELLI LEO	8,000000	0,000000	12,000000	0,000000	9,000000	15,000000	0,000000	10,000000	54,000000	0,000000	54,000000	29,59139785
4276	CASIERI MICHELE	SOCIETA' AGRICOLA SEMPLICE LA TARTARUGA	8,000000	0,000000	12,000000	0,000000	10,000000	13,000000	10,000000	10,000000	63,000000	0,000000	63,000000	34,05286738
4277	CORMIO STEFANIA	SOCIETA' AGRICOLA SEMPLICE LA TARTARUGA	8,000000	0,000000	12,000000	0,000000	10,000000	13,000000	10,000000	10,000000	63,000000	0,000000	63,000000	34,05286738
4278	CORMIO VALENTINA	SOCIETA' AGRICOLA SEMPLICE LA TARTARUGA	8,000000	0,000000	12,000000	0,000000	10,000000	13,000000	10,000000	10,000000	63,000000	0,000000	63,000000	34,05286738
4279	DEMETRIO MARIA	DEMETRIO MARIA	10,000000	5,000000	12,000000	8,000000	9,000000	0,000000	10,000000	10,000000	64,000000	0,000000	64,000000	40,00537634
4280	PULPITO IVAN	SAN FELICE SOCIETA' SEMPLICE AGRICOLA	9,993698	0,000000	12,000000	8,000000	9,003151	9,000000	3,000000	10,000000	60,996849	0,000000	60,996849	22,68010753
4281	PULPITO MANUEL	SAN FELICE SOCIETA' SEMPLICE AGRICOLA	9,993698	0,000000	12,000000	8,000000	9,003151	9,000000	3,000000	10,000000	60,996849	0,000000	60,996849	22,68010753
4282	RIONTINO MARCO MARIA	SOCIETA AGRICOLA MICHELE RIONTINO S.S.	8,424756	0,000000	6,977868	8,000000	9,582251	13,000000	7,000000	10,000000	62,984875	0,000000	62,984875	34,04704301
4283	RIONTINO MARIO SABATINO	SOCIETA AGRICOLA MICHELE RIONTINO S.S.	8,424756	0,000000	6,977868	8,000000	9,582251	13,000000	7,000000	10,000000	62,984875	0,000000	62,984875	34,04704301
4284	CIALDELLA FRANCESCO	SOCIETA' AGRICOLA ARCADIA S.S.	8,000000	0,000000	12,000000	8,000000	7,974002	15,000000	3,000000	10,000000	63,974002	0,000000	63,974002	20,97311828
4285	CIALDELLA SABRINA	SOCIETA' AGRICOLA ARCADIA S.S.	8,000000	0,000000	12,000000	8,000000	7,974002	15,000000	3,000000	10,000000	63,974002	0,000000	63,974002	20,97311828
4286	TUMOLO ANTONIO	TUMOLO ANTONIO	8,060493	0,000000	12,000000	0,000000	8,909261	15,000000	0,000000	10,000000	53,969754	0,000000	53,969754	35,09946237
4287	MENNUNO STELLA MARIA ROSARIA	MENNUNO STELLA MARIA ROSARIA	9,868263	0,000000	12,000000	0,000000	9,065868	11,000000	10,000000	10,000000	61,934132	0,000000	61,934132	21,83602151
4288	MARINELLI LEONARDO	MARINELLI LEONARDO	8,000000	0,000000	6,000000	8,000000	9,883848	15,000000	7,000000	10,000000	63,883848	0,000000	63,883848	28,78225806
4289	PICCARRETA SIMONA	PICCARRETA SIMONA	8,134339	0,000000	12,000000	8,000000	10,000000	0,000000	10,000000	10,000000	58,134339	0,000000	58,134339	20,4327957
4290	LAZZARO ANDREA	LAZZARO ANDREA	8,000000	0,000000	0,000000	8,000000	10,000000	0,000000	7,000000	10,000000	43,000000	5,863636	48,863636	32,63709677
4291	D'ONGHIA GIOVANNI	D'ONGHIA GIOVANNI	8,000000	5,000000	0,000000	0,000000	8,185185	0,000000	3,000000	10,000000	34,185185	4,661616	38,846801	22,46236559
4292	CELESTE LUCA	CELESTE LUCA	8,000000	0,000000	0,000000	8,000000	7,399516	11,000000	10,000000	10,000000	54,399516	7,418116	61,817632	38,40053763
4293	LOIODICE MICHELE PIO	LOIODICE MICHELE PIO	8,501909	0,000000	9,853139	8,000000	9,458755	15,000000	3,000000	10,000000	63,813803	0,000000	63,813803	25,37634409
4294	DISABATO VITALIANA	DISABATO VITALIANA	9,963675	0,000000	0,000000	0,000000	7,143977	0,000000	7,000000	10,000000	34,107653	4,651044	38,758696	25,51075269
4295	COSTANTINO MELISSA	COSTANTINO MELISSA	8,000000	0,000000	0,000000	8,000000	7,325444	11,000000	10,000000	10,000000	54,325444	7,408015	61,733459	27,73655914
4296	MAPPA GIUSEPPE	MAPPA GIUSEPPE	8,542169	0,000000	6,000000	0,000000	9,728916	13,000000	3,000000	10,000000	50,271084	0,000000	50,271084	24,98655914
4297	ORLANDO MIRKO LEONARDO	ORLANDO MIRKO LEONARDO	9,103318	0,000000	12,000000	0,000000	9,551659	15,000000	3,000000	10,000000	58,654978	0,000000	58,654978	27,02956989
4298	JOURDAN PETER MARK	JOURDAN PETER MARK	10,000000	0,000000	0,000000	0,000000	8,860992	0,000000	10,000000	10,000000	38,860992	5,299226	44,160218	38,18548387
4299	LOMBARDI COSTANTINO	BIOLAND SOCIETA' SEMPLICE AGRICOLA	10,000000	5,000000	0,000000	0,000000	9,000000	15,000000	7,000000	10,000000	56,000000	7,636364	63,636364	24,92204301
4300	BARBIERI MADDALENA	BARBIERI MADDALENA	8,000000	0,000000	0,000000	0,000000	9,000000	0,000000	7,000000	10,000000	34,000000	4,636364	38,636364	23,59677419
4301	MADARO ANNACHIARA	MADARO ANNACHIARA	10,000000	0,000000	0,000000	0,000000	7,000000	0,000000	7,000000	10,000000	34,000000	4,636364	38,636364	27,21236559
4302	BALDASSARRE GIOVANNA	BALDASSARRE GIOVANNA	8,000000	0,000000	0,000000	0,000000	9,000000	0,000000	7,000000	10,000000	34,000000	4,636364	38,636364	29,77956989
4303	MONACO ELVIRA	GREEN LAND SOCIETA' SEMPLICE	8,651953	5,000000	0,000000	8,000000	6,303907	15,000000	3,000000	10,000000	55,955860	7,630345	63,586204	35,72849462
4304	RIGNANESE MARIO	GREEN LAND SOCIETA' SEMPLICE	8,651953	5,000000	0,000000	8,000000	6,303907	15,000000	3,000000	10,000000	55,955860	7,630345	63,586204	35,72849462
4305	MARTINO NICOLE	MARTINO NICOLE	10,000000	0,000000	0,000000	8,000000	10,000000	0,000000	10,000000	10,000000	48,000000	6,545455	54,545455	21,41666667
4306	FLORIO DOMINICK	FLORIO DOMINICK	10,000000	0,000000	0,000000	8,000000	10,000000	0,000000	10,000000	10,000000	48,000000	6,545455	54,545455	35,4327957
4307	MERO MARIO LORENZO	MERO MARIO LORENZO	10,000000	0,000000	0,000000	8,000000	10,000000	0,000000	10,000000	10,000000	48,000000	6,545455	54,545455	39,41935484
4308	COPPOLA ILENIA ROSA	SOC. AGRICOLA FONTANA SOC. SEMP.	8,000000	25,000000	0,000000	0,000000	7,837547	13,000000	10,000000	0,000000	63,837547	8,705120	72,542667	24,76612903
4309	LARONGA LUCIARITA	SOC. AGRICOLA FONTANA SOC. SEMP.	8,000000	25,000000	0,000000	0,000000	7,837547	13,000000	10,000000	0,000000	63,837547	8,705120	72,542667	24,76612903
4310	PICCOLANTONIO LUIGI PIO	SOC. AGRICOLA FONTANA SOC. SEMP.	8,000000	25,000000	0,000000	0,000000	7,837547	13,000000	10,000000	0,000000	63,837547	8,705120	72,542667	24,76612903
4311	MASTRONE CIRO	SOCIETA' AGRICOLA MR AGRIVITIS DI MASTRONE CIRO & C. S.A.S.	8,000000	10,000000	0,000000	0,000000	7,000000	13,000000	7,000000	10,000000	55,000000	7,500000	62,500000	22,91935484
4312	HOTAJ ALBINA	HOTAJ ALBINA	8,000000	0,000000	0,000000	8,000000	6,000000	13,000000	10,000000	10,000000	55,000000	7,500000	62,500000	23,88709677
4313	LASALVIA FRANCESCO	LASALVIA FRANCESCO	8,000000	0,000000	12,000000	0,000000	9,481021	13,000000	10,000000	10,000000	62,481021	0,000000	62,481021	19,64784946
4314	CIAVARELLA FRANCESCA	CIAVARELLA FRANCESCA	9,453163	0,000000	12,000000	0,000000	8,972787	11,000000	10,000000	10,000000	61,425950	0,000000	61,425950	27,88709677
4315	ACQUAFREDDA GRAZIANA	ACQUAFREDDA GRAZIANA	9,923382	0,000000	0,000000	8,000000	9,961691	0,000000	10,000000	10,000000	47,885073	6,529783	54,414855	25,47043011
4316	FRANCAVILLA RICCARDO	FRANCAVILLA RICCARDO	8,000000	0,000000	0,000000	8,000000	7,034884	11,000000	10,000000	10,000000	54,034884	7,368393	61,403277	28,24193548
4317	SELVAROLO ANNAMADDALENA	AZIENDA AGRICOLA DEACOPIA DEI FRATELLI SELVAROLO SOCIETA' SEMPLICE	8,145031	0,000000	0,000000	8,000000	8,768129	13,000000	7,000000	10,000000	54,913160	7,488158	62,401319	35,875
4318	SELVAROLO DOMENICO	AZIENDA AGRICOLA DEACOPIA DEI FRATELLI SELVAROLO SOCIETA' SEMPLICE	8,145031	0,000000	0,000000	8,000000	8,768129	13,000000	7,000000	10,000000	54,913160	7,488158	62,401319	35,875
4319	MELE EMILIO	MELE EMILIO	8,000000	0,000000	0,000000	8,000000	7,000000	11,000000	10,000000	10,000000	54,000000	7,363636	61,363636	27,63172043
4320	BINETTI LUIGI	BINETTI LUIGI	8,000000	0,000000	0,000000	8,000000	7,000000	11,000000	10,000000	10,000000	54,000000	7,363636	61,363636	30,92473118
4321	SIMEONE GIOVANNI	SOCIETA' AGRICOLA SIMEONE S.R.L.	8,000000	0,000000	0,000000	8,000000	10,000000	11,000000	7,000000	10,000000	54,000000	7,363636	61,363636	31,56451613

ALLEGATO A2

PSR PUGLIA 2014 - 2020

PACCHETTO GIOVANI – Bando pubblicato nel BURP n. 87 del 28/07/2016 e ss.mm.ii.

Sottomisura 4.1.B – Sostegno per investimenti materiali e immateriali finalizzati a migliorare la redditività, la competitività e la sostenibilità delle aziende agricole singole e associate.

Dettaglio punteggi conseguiti in applicazione dei criteri di selezione di cui all'operazione 4.1.B

			PUNTEGGIO											
POSIZIONE	RICHIEDENTE PREMIO	DENOMINAZIONE AZIENDA	PRINCIPIO 1	PRINCIPIO 2	PRINCIPIO 3	PRINCIPIO 4	PRINCIPIO 5	PRINCIPIO 6	PRINCIPIO 7	PRINCIPIO 8	SUBTOTALE	PONDERAZIONE PRINCIPIO 3	TOTALE	ETA' MEDIA
4322	MASTRAPASQUA ROBERTO	MASTRAPASQUA ROBERTO	8,000000	0,000000	0,000000	8,000000	7,000000	11,000000	10,000000	10,000000	54,000000	7,363636	61,363636	33,33870968
4323	LAGUARDIA MAURIZIO	LAGUARDIA MAURIZIO	10,000000	0,000000	0,000000	0,000000	9,000000	13,000000	3,000000	10,000000	45,000000	6,136364	51,136364	21,53494624
4324	CHERNOVA TATIANA	CHERNOVA TATIANA	8,000000	0,000000	12,000000	0,000000	10,000000	15,000000	7,000000	10,000000	62,000000	0,000000	62,000000	37,64516129
4325	GIANFRIDDO FABIO	GIANFRIDDO FABIO	8,000000	0,000000	12,000000	8,000000	7,331842	15,000000	3,000000	10,000000	63,331842	0,000000	63,331842	26,68548387
4326	PELOSI ALESSANDRA	PELOSI ALESSANDRA	10,000000	0,000000	0,000000	0,000000	9,000000	11,000000	7,000000	10,000000	47,000000	6,409091	53,409091	30,0188172
4327	FLORES ANASTASIA	FLORES ANASTASIA	10,000000	5,000000	0,000000	0,000000	9,000000	9,000000	10,000000	10,000000	53,000000	7,227273	60,227273	18,68548387
4328	LOPEZ FABRIZIO	LOPEZ FABRIZIO	9,851264	0,000000	0,000000	8,000000	6,223104	11,000000	0,000000	10,000000	45,074368	6,146505	51,220873	25,6827957
4329	NETTI ANITA	NETTI ANITA	8,000000	0,000000	0,000000	8,000000	8,000000	11,000000	0,000000	10,000000	45,000000	6,136364	51,136364	28,45698925
4330	BOVE CARLO	BOVE CARLO	8,052805	0,000000	12,000000	8,000000	9,026403	0,000000	7,000000	10,000000	54,079208	0,000000	54,079208	36,08064516
4331	NOTARNICOLA ANGELO	NOTARNICOLA ANGELO	8,032187	0,000000	12,000000	8,000000	9,016093	0,000000	7,000000	10,000000	54,048280	0,000000	54,048280	22,61021505
4332	DEL VECCHIO CARMELA	DEL VECCHIO CARMELA	10,000000	0,000000	6,000000	8,000000	6,034081	11,000000	0,000000	10,000000	51,034081	0,000000	51,034081	38,08602151
4333	CAPOGNA GIULIA FRANCESCA	CAPOGNA GIULIA FRANCESCA	9,698630	0,000000	0,000000	8,000000	9,849315	0,000000	10,000000	10,000000	47,547945	6,483811	54,031756	20,29301075
4334	DALOISO NICOLA	DALOISO NICOLA	10,000000	0,000000	12,000000	0,000000	9,000000	15,000000	7,000000	10,000000	63,000000	0,000000	63,000000	19,11827957
4335	CIPRIANI LUCIA	SOCIETA' SEMPLICE FLORICOLTURA CIPRIANI DI CIPRIANI MARTA E LUCIA SOCIETA' AGRICOLA	10,000000	0,000000	6,000000	8,000000	6,000000	11,000000	0,000000	10,000000	51,000000	0,000000	51,000000	20,84677419
4336	CIPRIANI MARTA	SOCIETA' SEMPLICE FLORICOLTURA CIPRIANI DI CIPRIANI MARTA E LUCIA SOCIETA' AGRICOLA	10,000000	0,000000	6,000000	8,000000	6,000000	11,000000	0,000000	10,000000	51,000000	0,000000	51,000000	20,84677419
4337	SQUICCIMARRO PAOLA	SOC. AGRIC. BIOLOGICA CONTEA DI PUGLIA	8,000000	0,000000	12,000000	8,000000	9,000000	0,000000	7,000000	10,000000	54,000000	0,000000	54,000000	20,86827957
4338	VERDESCA MARCO	ISIDORO DI VERDESCA MARCO SAS AGRICOLA	8,000000	0,000000	12,000000	8,000000	9,000000	0,000000	7,000000	10,000000	54,000000	0,000000	54,000000	21,38978495
4339	SABETTA MIRIANA	SABETTA MIRIANA	10,000000	0,000000	12,000000	0,000000	6,000000	15,000000	0,000000	10,000000	53,000000	0,000000	53,000000	23,90860215
4340	LOCONSOLO ANTONIO GERARDO	LOCONSOLO ANTONIO GERARDO	8,000000	0,000000	6,000000	8,000000	10,000000	13,000000	7,000000	10,000000	62,000000	0,000000	62,000000	25,09139785
4341	FAVUZZI MIRIANA	FAVUZZI MIRIANA	10,000000	0,000000	6,000000	8,000000	9,000000	11,000000	7,000000	10,000000	61,000000	0,000000	61,000000	25,25268817
4342	TODISCO ANGELO	TODISCO ANGELO	8,000000	5,000000	12,000000	8,000000	10,000000	0,000000	10,000000	10,000000	63,000000	0,000000	63,000000	27,38978495
4343	VITTORE MATILDE MARA	VITTORE MATILDE MARA	8,000000	0,000000	12,000000	8,000000	9,000000	0,000000	7,000000	10,000000	54,000000	0,000000	54,000000	27,55913978
4344	MARTINO VITO	MARTINO VITO	10,000000	0,000000	6,000000	8,000000	6,000000	11,000000	0,000000	10,000000	51,000000	0,000000	51,000000	28,40053763
4345	BUTANESCU DANIELA ELENA	BUTANESCU DANIELA ELENA	8,000000	0,000000	12,000000	0,000000	9,000000	13,000000	0,000000	10,000000	52,000000	0,000000	52,000000	35,24462366
4346	FERRARI ANTONIETTA	FERRARI ANTONIETTA	9,661017	0,000000	0,000000	8,000000	9,830508	0,000000	10,000000	10,000000	47,491525	6,476117	53,967643	40,52150538
4347	CHIAPPERINO GIUSEPPE	CHIAPPERINO GIUSEPPE	10,000000	5,000000	0,000000	8,000000	10,000000	0,000000	7,000000	10,000000	50,000000	6,818182	56,818182	38,84677419
4348	GUERRA GIUSEPPE	AZ. AGR. F.LLI GUERRA SS DI GUERRA GIUSEPPE E RAFFAELE	10,000000	0,000000	0,000000	0,000000	8,000000	15,000000	0,000000	10,000000	43,000000	5,863636	48,863636	25,33064516
4349	GUERRA RAFFAELE	AZ. AGR. F.LLI GUERRA SS DI GUERRA GIUSEPPE E RAFFAELE	10,000000	0,000000	0,000000	0,000000	8,000000	15,000000	0,000000	10,000000	43,000000	5,863636	48,863636	25,33064516
4350	FAZIO PASQUA	FAZIO PASQUA	10,000000	0,000000	0,000000	0,000000	10,000000	0,000000	7,000000	10,000000	37,000000	5,045455	42,045455	20,27419355
4351	RADATTI MARTINA	RADATTI MARTINA	8,138973	0,000000	0,000000	8,000000	9,930514	0,000000	10,000000	10,000000	46,069486	6,282203	52,351689	19,2983871
4352	CICCARONE SIMONETTA	CICCARONE SIMONETTA	9,521940	0,000000	0,000000	8,000000	9,760970	0,000000	10,000000	10,000000	47,282910	6,447670	53,730579	22,26344086
4353	ROMANO GIAMPIETRO	ROMANO GIAMPIETRO	8,000000	0,000000	12,000000	8,000000	7,727020	13,000000	3,000000	10,000000	61,727020	0,000000	61,727020	33,8655914
4354	PEDONE SARA	AZIENDA AGRICOLA 2P - SOCIETA AGRICOLA SEMPLICE	8,000000	5,000000	6,000000	8,000000	9,000000	15,000000	3,000000	10,000000	64,000000	0,000000	64,000000	29,90053763
4355	PIRULLI GIUSEPPE	AZIENDA AGRICOLA 2P - SOCIETA AGRICOLA SEMPLICE	8,000000	5,000000	6,000000	8,000000	9,000000	15,000000	3,000000	10,000000	64,000000	0,000000	64,000000	29,90053763
4356	GRECO ANGELO RAFFAELE	AZIENDA AGRICOLA FRATELLI GRECO ANGELO E FRANCESCO SOCIETA' SEMPLICE	8,796474	0,000000	0,000000	8,000000	8,446141	11,000000	7,000000	10,000000	53,242615	7,260357	60,502972	27,71236559
4357	GRECO FRANCESCO	AZIENDA AGRICOLA FRATELLI GRECO ANGELO E FRANCESCO SOCIETA' SEMPLICE	8,796474	0,000000	0,000000	8,000000	8,446141	11,000000	7,000000	10,000000	53,242615	7,260357	60,502972	27,71236559
4358	ANTONUCCI FRANCESCO	ANTONUCCI FRANCESCO	8,000000	0,000000	12,000000	8,000000	10,000000	0,000000	10,000000	10,000000	58,000000	0,000000	58,000000	21,82795699
4359	JAKUBIK AGATA DOROTA	SOCIETA' AGRICOLA AGRA S.R.L.	10,000000	5,000000	0,000000	0,000000	9,000000	15,000000	0,000000	10,000000	49,000000	6,681818	55,681818	35,88172043
4360	D'APRILE CATERINA	D'APRILE CATERINA	10,000000	0,000000	7,623321	8,000000	9,000000	15,000000	3,000000	10,000000	62,623321	0,000000	62,623321	39,83870968
4361	CRESCENTE VINCENZO	CRESCENTE VINCENZO	5,627556	0,000000	0,000000	8,000000	9,079945	13,000000	3,000000	10,000000	48,707501	6,641932	55,349433	33,91666667
4362	IACONISI MARCO	IACONISI MARCO	8,962277	0,000000	12,000000	0,000000	7,556584	13,000000	0,000000	10,000000	51,518861	0,000000	51,518861	28,65322581
4363	ROTONDO PASQUALE	ROTONDO PASQUALE	9,753834	0,000000	0,000000	8,000000	9,123083	13,000000	3,000000	10,000000	52,876917	7,210489	60,087406	23,7983871
4364	BASILE MARCO	L'ISOLA DI BASILE MARCO & C. S.A.S.-SOCIETA' AGRICOLA	2,000000	5,000000	0,000000	8,000000	8,000000	15,000000	7,000000	10,000000	55,000000	7,500000	62,500000	19,11290323
4365	BARNABA GIORGIO	BARNABA GIORGIO	10,000000	0,000000	0,000000	8,000000	9,000000	15,000000	3,000000	10,000000	55,000000	7,500000	62,500000	19,44354839
4366	PATRUNO MARIAGRAZIA	PATRUNO MARIAGRAZIA	10,000000	0,000000	0,000000	8,000000	9,000000	15,000000	3,000000	10,000000	55,000000	7,500000	62,500000	20,98387097
4367	SCARINGI ALESSANDRO	SCARINGI ALESSANDRO	8,000000	0,000000	0,000000	8,000000	7,000000	15,000000	7,000000	10,000000	55,000000	7,500000	62,500000	22,11290323
4368	MASELLA ANGELO	MASELLA ANGELO	10,000000	0,000000	0,000000	8,000000	9,000000	15,000000	3,000000	10,000000	55,000000	7,500000	62,500000	22,43817204
4369	RIZZELLO DAVIDE	RIZZELLO DAVIDE	10,000000	0,000000	0,000000	0,000000	10,000000	0,000000	3,000000	10,000000	33,000000	4,500000	37,500000	23,25806452
4370	GENTILE PIETRO	GENTILE PIETRO	10,000000	0,000000	0,000000	8,000000	9,000000	15,000000	3,000000	10,000000	55,000000	7,500000	62,500000	24,91129032
4371	FARINOLA CORRADO	FARINOLA CORRADO	10,000000	0,000000	0,000000	8,000000	9,000000	15,000000	3,000000	10,000000	55,000000	7,500000	62,500000	26,41129032

PSR PUGLIA 2014 - 2020

PACCHETTO GIOVANI – Bando pubblicato nel BURP n. 87 del 28/07/2016 e ss.mm.ii.

Sottomisura 4.1.B – Sostegno per investimenti materiali e immateriali finalizzati a migliorare la redditività, la competitività e la sostenibilità delle aziende agricole singole e associate.

Dettaglio punteggi conseguiti in applicazione dei criteri di selezione di cui all'operazione 4.1.B

			PUNTEGGIO											
POSIZIONE	RICHIEDENTE PREMIO	DENOMINAZIONE AZIENDA	PRINCIPIO 1	PRINCIPIO 2	PRINCIPIO 3	PRINCIPIO 4	PRINCIPIO 5	PRINCIPIO 6	PRINCIPIO 7	PRINCIPIO 8	SUBTOTALE	PONDERAZIONE PRINCIPIO 3	TOTALE	ETA' MEDIA
4372	TRIBUZIO ANNARITA	TRIBUZIO ANNARITA	8,000000	0,000000	0,000000	8,000000	7,000000	15,000000	7,000000	10,000000	55,000000	7,500000	62,500000	26,73924731
4373	GENTILE COSIMO	GENTILE COSIMO	10,000000	0,000000	0,000000	8,000000	9,000000	15,000000	3,000000	10,000000	55,000000	7,500000	62,500000	27,41935484
4374	BUFI EDOARDO	BUFI EDOARDO	10,000000	0,000000	0,000000	8,000000	9,000000	15,000000	3,000000	10,000000	55,000000	7,500000	62,500000	27,65322581
4375	DIVITTORIO VINCENZO	DIVITTORIO VINCENZO	10,000000	0,000000	0,000000	8,000000	9,000000	15,000000	3,000000	10,000000	55,000000	7,500000	62,500000	27,72580645
4376	GIOVE ILARIA	GIOVE ILARIA	10,000000	0,000000	0,000000	8,000000	9,000000	15,000000	3,000000	10,000000	55,000000	7,500000	62,500000	28,60215054
4377	PROCE ANTONIO MARCO	PROCE ANTONIO MARCO	10,000000	0,000000	0,000000	8,000000	9,000000	15,000000	3,000000	10,000000	55,000000	7,500000	62,500000	31,78763441
4378	FIORE MATTEO	FIORE MATTEO	10,000000	0,000000	0,000000	8,000000	9,000000	15,000000	3,000000	10,000000	55,000000	7,500000	62,500000	32,63709677
4379	FORMICA COSIMA	FORMICA COSIMA	10,000000	0,000000	0,000000	8,000000	9,000000	15,000000	3,000000	10,000000	55,000000	7,500000	62,500000	32,82795699
4380	CIRSONE EMILIO	CIRSONE EMILIO	10,000000	0,000000	0,000000	8,000000	9,000000	15,000000	3,000000	10,000000	55,000000	7,500000	62,500000	33,10483871
4381	DI CORATO MICHELA	DI CORATO MICHELA	10,000000	0,000000	0,000000	8,000000	9,000000	15,000000	3,000000	10,000000	55,000000	7,500000	62,500000	33,42473118
4382	DAZZEO GIANLUCA	DAZZEO GIANLUCA	10,000000	0,000000	0,000000	8,000000	9,000000	15,000000	3,000000	10,000000	55,000000	7,500000	62,500000	35,09677419
4383	COLAPAOLO LUCIA	COLAPAOLO LUCIA	10,000000	0,000000	0,000000	8,000000	9,000000	15,000000	3,000000	10,000000	55,000000	7,500000	62,500000	35,40322581
4384	D'ONOFRIO GERARDA	SOCIETA' AGRICOLA MASTROPASQUA S.S.	10,000000	0,000000	0,000000	8,000000	9,000000	15,000000	3,000000	10,000000	55,000000	7,500000	62,500000	36,69489247
4385	MASTROPASQUA GIOVANNI	SOCIETA' AGRICOLA MASTROPASQUA S.S.	10,000000	0,000000	0,000000	8,000000	9,000000	15,000000	3,000000	10,000000	55,000000	7,500000	62,500000	36,69489247
4386	GRILLO FRANCESCO	GRILLO FRANCESCO	2,000000	5,000000	0,000000	8,000000	8,000000	15,000000	7,000000	10,000000	55,000000	7,500000	62,500000	37,21505376
4387	BELLOSGUARDO CINZIA	BELLOSGUARDO CINZIA	8,000000	0,000000	0,000000	8,000000	7,000000	15,000000	7,000000	10,000000	55,000000	7,500000	62,500000	37,80376344
4388	NARDULLI CATERINA	MCM NARDULLI SOCIETA' SEMPLICE AGRICOLA	8,920149	10,000000	0,000000	8,000000	7,159702	0,000000	3,000000	10,000000	47,079851	6,419980	53,499830	26,60035842
4389	NARDULLI MARIA LUISA	MCM NARDULLI SOCIETA' SEMPLICE AGRICOLA	8,920149	10,000000	0,000000	8,000000	7,159702	0,000000	3,000000	10,000000	47,079851	6,419980	53,499830	26,60035842
4390	NARDULLI MICAELA	MCM NARDULLI SOCIETA' SEMPLICE AGRICOLA	8,920149	10,000000	0,000000	8,000000	7,159702	0,000000	3,000000	10,000000	47,079851	6,419980	53,499830	26,60035842
4391	IAGULLI ANNALISA	IAGULLI ANNALISA	9,039159	0,000000	0,000000	8,000000	7,078318	13,000000	7,000000	10,000000	54,117476	7,379656	61,497132	37,11827957
4392	MICCOLI VITTORIO	MICCOLI VITTORIO	8,000000	0,000000	0,000000	8,000000	10,000000	0,000000	10,000000	10,000000	46,000000	6,272727	52,272727	24,9811828
4393	ALO' VITO	ALO' VITO	9,850768	0,000000	0,000000	8,000000	9,074616	15,000000	3,000000	10,000000	54,925384	7,489825	62,415209	20,30645161
4394	FARRO GIOVANNI	SOCIETA' SEMPLICE AGRICOLA NI.GI. di NICOLA E GIOVANNI FARRO	10,000000	25,000000	0,000000	8,000000	9,000000	0,000000	7,000000	10,000000	69,000000	9,409091	78,409091	24,49462366
4395	FARRO NICOLA	SOCIETA' SEMPLICE AGRICOLA NI.GI. di NICOLA E GIOVANNI FARRO	10,000000	25,000000	0,000000	8,000000	9,000000	0,000000	7,000000	10,000000	69,000000	9,409091	78,409091	24,49462366
4396	FARRO DOMENICO	SOCIETA' SEMPLICE AGRICOLA NI.DO. di NICOLA E DOMENICO FARRO	10,000000	25,000000	0,000000	8,000000	9,000000	0,000000	7,000000	10,000000	69,000000	9,409091	78,409091	26,96774194
4397	FARRO NICOLA	SOCIETA' SEMPLICE AGRICOLA NI.DO. di NICOLA E DOMENICO FARRO	10,000000	25,000000	0,000000	8,000000	9,000000	0,000000	7,000000	10,000000	69,000000	9,409091	78,409091	26,96774194
4398	DELZOTTO ROSSELLA	DELZOTTO ROSSELLA	8,035066	0,000000	0,000000	8,000000	9,969241	0,000000	10,000000	10,000000	46,004306	6,273314	52,277621	20,20430108
4399	LOCONTE ANTONIA	LOCONTE ANTONIA	9,781022	0,000000	0,000000	8,000000	9,109489	15,000000	3,000000	10,000000	54,890511	7,485070	62,375581	39,39247312
4400	MENNUNI SIMONA	MENNUNI SIMONA	9,910599	0,000000	0,000000	8,000000	8,910599	15,000000	3,000000	10,000000	54,821197	7,475618	62,296815	21,65322581
4401	RIZZO ANGELO RAFFAELE VITO	AGRINPROGRESS SOCIETA' AGRICOLA A RESPONSABILITA' LIMITATA SEMPLIFICATA	8,000000	5,000000	0,000000	0,000000	8,000000	15,000000	0,000000	10,000000	46,000000	6,272727	52,272727	39,21774194
4402	GAROFALO EMMA	GAROFALO EMMA	8,000000	0,000000	6,000000	8,000000	8,266128	15,000000	7,000000	10,000000	62,266128	0,000000	62,266128	36,55645161
4403	TISCI ELISABETTA	TISCI ELISABETTA	8,000000	0,000000	0,000000	8,000000	7,000000	13,000000	7,000000	10,000000	53,000000	7,227273	60,227273	37,01612903
4404	SCUCCIMARRA VITO	SCUCCIMARRA VITO	10,000000	25,000000	0,000000	0,000000	9,000000	13,000000	0,000000	10,000000	67,000000	9,136364	76,136364	24,48655914
4405	MARTIMUCCI ARIANNA	SOCIETA' SEMPLICE AGRICOLA DON GIOVANNI	8,259993	0,000000	0,000000	0,000000	8,480015	13,000000	7,000000	10,000000	46,740007	6,373637	53,113645	29,83243728
4406	MARTIMUCCI DONATO	SOCIETA' SEMPLICE AGRICOLA DON GIOVANNI	8,259993	0,000000	0,000000	0,000000	8,480015	13,000000	7,000000	10,000000	46,740007	6,373637	53,113645	29,83243728
4407	MARTIMUCCI GIULIA	SOCIETA' SEMPLICE AGRICOLA DON GIOVANNI	8,259993	0,000000	0,000000	0,000000	8,480015	13,000000	7,000000	10,000000	46,740007	6,373637	53,113645	29,83243728
4408	LUPO MARCO	LUPO MARCO	10,000000	0,000000	12,000000	0,000000	6,112942	13,000000	0,000000	10,000000	51,112942	0,000000	51,112942	25,79301075
4409	CENTONZA GIUSEPPE	AZIENDA AGRICOLA DEL FORTORE - SOCIETA' AGRICOLA DI CENTONZA GIUSEPPE & C. - SAS	2,000000	5,000000	0,000000	8,000000	8,000000	9,000000	10,000000	10,000000	52,000000	7,090909	59,090909	25,48387097
4410	AVELLO PIER COSIMO	AVELLO PIER COSIMO	8,000000	0,000000	0,000000	8,000000	7,000000	9,000000	10,000000	10,000000	52,000000	7,090909	59,090909	28,64784946
4411	RUTIGLIANO LORENZO	AZIENDA AGRICOLA F.LLI RUTIGLIANO S.S. DI RUTIGLIANO NICOLA & C.	8,036820	0,000000	12,000000	8,000000	7,036820	7,000000	7,000000	10,000000	59,073639	0,000000	59,073639	33,93010753
4412	RUTIGLIANO NICOLA	AZIENDA AGRICOLA F.LLI RUTIGLIANO S.S. DI RUTIGLIANO NICOLA & C.	8,036820	0,000000	12,000000	8,000000	7,036820	7,000000	7,000000	10,000000	59,073639	0,000000	59,073639	33,93010753
4413	ROMANELLI DOMENICO	ROMANELLI DOMENICO	9,444177	0,000000	0,000000	8,000000	9,132244	15,000000	3,000000	10,000000	54,576421	7,442239	62,018660	32,18010753
4414	SELLITTI DOMENICO CLAUDIO	SELLITTI DOMENICO CLAUDIO	2,000000	0,000000	0,000000	8,000000	9,000000	15,000000	7,000000	10,000000	51,000000	6,954545	57,954545	36,11290323
4415	BOZZO FEDERICO	MASSERIA CASONE SRL - SOCIETA' AGRIC	8,000000	0,000000	12,000000	0,000000	10,000000	15,000000	7,000000	10,000000	62,000000	0,000000	62,000000	23,3521505
4416	PATIMO RAFFAELLA MARIA	PATIMO RAFFAELLA MARIA	8,000000	0,000000	12,000000	0,000000	10,000000	15,000000	7,000000	10,000000	62,000000	0,000000	62,000000	23,74462366
4417	DESTEFANO MARICA ASSUNTA	L ORTOBELLO DI DESTEFANO MARICA ASSUNTA E MURGOLO VALERIA SOCIETA AGRICOLA IN ACCOMANDITA SEMPLICE	10,000000	15,000000	12,000000	8,000000	9,000000	11,000000	0,000000	10,000000	75,000000	0,000000	75,000000	25,50403226
4418	MURGOLO VALERIA	L ORTOBELLO DI DESTEFANO MARICA ASSUNTA E MURGOLO VALERIA SOCIETA AGRICOLA IN ACCOMANDITA SEMPLICE	10,000000	15,000000	12,000000	8,000000	9,000000	11,000000	0,000000	10,000000	75,000000	0,000000	75,000000	25,50403226
4419	GUERCIA ILARIA	GUERCIA ILARIA	8,000000	0,000000	12,000000	0,000000	7,000000	15,000000	10,000000	10,000000	62,000000	0,000000	62,000000	26,48924731
4420	DI CROCE VITALBA	DI CROCE VITALBA	10,000000	0,000000	0,000000	8,000000	5,000000	11,000000	0,000000	10,000000	44,000000	6,000000	50,000000	30,55913978
4421	CAFAGNA PIETRO	CAFAGNA PIETRO	8,042195	0,000000	0,000000	0,000000	7,063292	15,000000	7,000000	10,000000	47,105487	6,423476	53,528963	27,52150538

ALLEGATO A2

PSR PUGLIA 2014 - 2020

PACCHETTO GIOVANI – Bando pubblicato nel BURP n. 87 del 28/07/2016 e ss.mm.ii.

Sottomisura 4.1.B – Sostegno per investimenti materiali e immateriali finalizzati a migliorare la redditività, la competitività e la sostenibilità delle aziende agricole singole e associate.

Dettaglio punteggi conseguiti in applicazione dei criteri di selezione di cui all'operazione 4.1.B

			PUNTEGGIO											
POSIZIONE	RICHIEDENTE PREMIO	DENOMINAZIONE AZIENDA	PRINCIPIO 1	PRINCIPIO 2	PRINCIPIO 3	PRINCIPIO 4	PRINCIPIO 5	PRINCIPIO 6	PRINCIPIO 7	PRINCIPIO 8	SUBTOTALE	PONDERAZIONE PRINCIPIO 3	TOTALE	ETA' MEDIA
4422	GIOFFREDA CARMINE	GIOFFREDA CARMINE	2,000000	0,000000	0,000000	0,000000	10,000000	0,000000	7,000000	10,000000	29,000000	3,954545	32,954545	21,84946237
4423	DEL CONTE DOMENICO	DEL CONTE DOMENICO	2,000000	0,000000	0,000000	0,000000	10,000000	0,000000	7,000000	10,000000	29,000000	3,954545	32,954545	22,87096774
4424	MASTROMATTEO MARIA-TERESA	MASTROMATTEO MARIA-TERESA	2,000000	0,000000	0,000000	0,000000	10,000000	0,000000	7,000000	10,000000	29,000000	3,954545	32,954545	38,70698925
4425	CERRONE SARA	CERRONE SARA	2,000000	0,000000	0,000000	0,000000	10,000000	0,000000	7,000000	10,000000	29,000000	3,954545	32,954545	38,78225806
4426	DI MAURO ROCCO	DI MAURO ROCCO	2,000000	0,000000	0,000000	0,000000	10,000000	0,000000	7,000000	10,000000	29,000000	3,954545	32,954545	39,03763441
4427	MUROLO BEATRICE	MUROLO BEATRICE	10,000000	0,000000	0,000000	8,000000	6,000000	9,000000	0,000000	10,000000	43,000000	5,863636	48,863636	39,63709677
4428	LAPORTA LUIGI	SOCIETA AGRICOLA F.LLI LAPORTAS.& L. SOCIETA SEMPLICE	9,283422	0,000000	0,000000	0,000000	7,700535	7,000000	3,000000	10,000000	36,983957	5,043267	42,027224	21,95698925
4429	LAPORTA SILVIO PIO	SOCIETA AGRICOLA F.LLI LAPORTAS.& L. SOCIETA SEMPLICE	9,283422	0,000000	0,000000	0,000000	7,700535	7,000000	3,000000	10,000000	36,983957	5,043267	42,027224	21,95698925
4430	CIUFFREDA LUIGI ANTONIO	CIUFFREDA LUIGI ANTONIO	2,000000	0,000000	0,000000	0,000000	10,000000	0,000000	10,000000	10,000000	32,000000	4,363636	36,363636	30,0188172
4431	RECCHIA VITO	RECCHIA VITO	10,000000	0,000000	0,000000	8,000000	9,000000	13,000000	3,000000	10,000000	53,000000	7,227273	60,227273	24,81989247
4432	TUCCI ANGELA	TUCCI ANGELA	9,620542	0,000000	0,000000	8,000000	8,620542	15,000000	3,000000	10,000000	54,241084	7,396511	61,637596	31,16129032
4433	MISINO DOMENICO	MISINO DOMENICO	8,000000	0,000000	0,000000	8,000000	9,133333	0,000000	7,000000	10,000000	42,133333	5,745455	47,878788	20,10215054
4434	MASTRORILLI ANNA	AGRICOLA MASTRORILLI SOCIETA' SEMPLICE AGRICOLA	10,000000	0,000000	12,000000	8,000000	7,602068	0,000000	0,000000	10,000000	47,602068	0,000000	47,602068	26,9422043
4435	TRIBUZIO ROBERTA	AGRICOLA MASTRORILLI SOCIETA' SEMPLICE AGRICOLA	10,000000	0,000000	12,000000	8,000000	7,602068	0,000000	0,000000	10,000000	47,602068	0,000000	47,602068	26,9422043
4436	FASCIANO ANGELO	SOCIETA' AGRICOLA DEI FRATELLI FASCIANO SOCIETA'SEMPLICE	8,079293	5,000000	0,000000	8,000000	6,118939	13,000000	3,000000	10,000000	53,198232	7,254304	60,452537	26,41666667
4437	FASCIANO GIROLAMO	SOCIETA' AGRICOLA DEI FRATELLI FASCIANO SOCIETA'SEMPLICE	8,079293	5,000000	0,000000	8,000000	6,118939	13,000000	3,000000	10,000000	53,198232	7,254304	60,452537	26,41666667
4438	CASAVOLA MICHELE	CASAVOLA MICHELE	10,000000	0,000000	0,000000	0,000000	9,000000	15,000000	10,000000	10,000000	54,000000	7,363636	61,363636	18,47043011
4439	DE FILIPPIS MARIARITA	DE FILIPPIS MARIARITA	2,000000	0,000000	0,000000	8,000000	9,000000	15,000000	10,000000	10,000000	54,000000	7,363636	61,363636	19,1827957
4440	DI TARDO ANNARITA	DI TARDO ANNARITA	8,000000	0,000000	0,000000	8,000000	10,000000	15,000000	3,000000	10,000000	54,000000	7,363636	61,363636	19,48924731
4441	LARIVERA GIULIA	LARIVERA GIULIA	10,000000	0,000000	0,000000	0,000000	9,000000	15,000000	10,000000	10,000000	54,000000	7,363636	61,363636	21,37903226
4442	BORRELLI DANTE CARLO	BORRELLI DANTE CARLO	10,000000	0,000000	0,000000	0,000000	9,000000	15,000000	10,000000	10,000000	54,000000	7,363636	61,363636	26,16935484
4443	CAPITANIO VITTORIO	CAPITANIO VITTORIO	8,000000	0,000000	0,000000	8,000000	10,000000	15,000000	3,000000	10,000000	54,000000	7,363636	61,363636	26,76075269
4444	LANZILLOTTI CARMELA	LANZILLOTTI CARMELA	10,000000	0,000000	0,000000	0,000000	9,000000	15,000000	10,000000	10,000000	54,000000	7,363636	61,363636	27,77688172
4445	VALLARIELLO MARIA NICOLETTA	VALLARIELLO MARIA NICOLETTA	10,000000	0,000000	0,000000	0,000000	9,000000	15,000000	10,000000	10,000000	54,000000	7,363636	61,363636	31,34946237
4446	TARANTINO ERIKA	SOCIETA' SEMPLICE AGRICOLA "GEBIO"	8,040588	5,000000	0,000000	0,000000	8,276867	13,000000	0,000000	10,000000	44,317455	6,043289	50,360744	23,21236559
4447	TARANTINO GIULIANA	SOCIETA' SEMPLICE AGRICOLA "GEBIO"	8,040588	5,000000	0,000000	0,000000	8,276867	13,000000	0,000000	10,000000	44,317455	6,043289	50,360744	23,21236559
4448	CORATELLA FRANCESCO	CORATELLA FRANCESCO	8,056641	0,000000	0,000000	8,000000	7,056641	13,000000	7,000000	10,000000	53,113281	7,242720	60,356001	29,36290323
4449	PENSATO RAFFAELE	PENSATO RAFFAELE	8,000000	0,000000	0,000000	8,000000	5,222982	11,000000	10,000000	10,000000	52,222982	7,121316	59,344297	22,73387097
4450	TOTA GIUSEPPE	TOTA GIUSEPPE	8,000000	0,000000	9,244731	0,000000	9,057244	15,000000	10,000000	10,000000	61,301975	0,000000	61,301975	32,50806452
4451	CALCAGNO FRANCESCO FORTUNATO	CALCAGNO FRANCESCO FORTUNATO	10,000000	0,000000	0,000000	8,000000	9,000000	13,000000	3,000000	10,000000	53,000000	7,227273	60,227273	20,43010753
4452	RICCO FEDERICA	SOCIETA' AGRICOLA RICCO (SOCIETA' SEMPLICE)	8,000000	0,000000	0,000000	8,000000	7,000000	13,000000	7,000000	10,000000	53,000000	7,227273	60,227273	21,40188172
4453	RICCO FRANCESCA	SOCIETA' AGRICOLA RICCO (SOCIETA' SEMPLICE)	8,000000	0,000000	0,000000	8,000000	7,000000	13,000000	7,000000	10,000000	53,000000	7,227273	60,227273	21,40188172
4454	LASORELLA GIUSEPPE	LASORELLA GIUSEPPE	10,000000	0,000000	0,000000	8,000000	9,000000	13,000000	3,000000	10,000000	53,000000	7,227273	60,227273	22,2016129
4455	MOCCIA VINCENZO	MOCCIA VINCENZO	8,000000	0,000000	0,000000	8,000000	7,000000	13,000000	7,000000	10,000000	53,000000	7,227273	60,227273	23,6344086
4456	LACIRIGNOLA ONOFRIO	LACIRIGNOLA ONOFRIO	10,000000	0,000000	0,000000	8,000000	9,000000	13,000000	3,000000	10,000000	53,000000	7,227273	60,227273	23,67473118
4457	CANISTRO ANGELO	CANISTRO ANGELO	10,000000	0,000000	0,000000	8,000000	9,000000	13,000000	3,000000	10,000000	53,000000	7,227273	60,227273	23,90860215
4458	PASCALI NICOLA	PASCALI NICOLA	10,000000	0,000000	0,000000	8,000000	9,000000	13,000000	3,000000	10,000000	53,000000	7,227273	60,227273	25,2688172
4459	LIOTINE VITO ANTONIO	LIOTINE VITO ANTONIO	10,000000	0,000000	0,000000	8,000000	9,000000	13,000000	3,000000	10,000000	53,000000	7,227273	60,227273	26,30376344
4460	MIGNOZZI FABIO	MIGNOZZI FABIO	10,000000	0,000000	0,000000	8,000000	9,000000	13,000000	3,000000	10,000000	53,000000	7,227273	60,227273	26,49193548
4461	SIGNORIELLO GERARDO	SOC.AGR."PODERE SIGNORIELLO" di SIGNORIELLO & C.SAS	10,000000	0,000000	0,000000	8,000000	9,000000	13,000000	3,000000	10,000000	53,000000	7,227273	60,227273	27,80510753
4462	SIGNORIELLO VINCENZO	SOC.AGR."PODERE SIGNORIELLO" di SIGNORIELLO & C.SAS	10,000000	0,000000	0,000000	8,000000	9,000000	13,000000	3,000000	10,000000	53,000000	7,227273	60,227273	27,80510753
4463	CARNICELLA CARLO	CARNICELLA CARLO	8,000000	0,000000	0,000000	8,000000	7,000000	13,000000	7,000000	10,000000	53,000000	7,227273	60,227273	34,09408602
4464	CASTO ELISA	CASTO ELISA	8,000000	0,000000	0,000000	8,000000	7,000000	13,000000	7,000000	10,000000	53,000000	7,227273	60,227273	35,97849462
4465	CAMPANIELLO RAFFAELE	CAMPANIELLO RAFFAELE	10,000000	0,000000	0,000000	8,000000	9,000000	13,000000	3,000000	10,000000	53,000000	7,227273	60,227273	40,33333333
4466	MASTROCHIRICO ANGELO	MASTROCHIRICO ANGELO	9,975764	0,000000	0,000000	8,000000	9,012118	13,000000	3,000000	10,000000	52,987882	7,225620	60,213502	39,90860215
4467	CATANZARO MICHELE	CATANZARO MICHELE	10,000000	0,000000	0,000000	0,000000	10,000000	15,000000	0,000000	10,000000	45,000000	6,136364	51,136364	20,52956989
4468	COLASUONNO MIRIANA	COLASUONNO MIRIANA	10,000000	0,000000	0,000000	0,000000	10,000000	15,000000	0,000000	10,000000	45,000000	6,136364	51,136364	22,32795699
4469	VASATURO FRANCESCO	AZIENDA AGRICOLA DUCA VASATURO DI MONTORIO	8,024623	25,000000	0,000000	8,000000	9,810573	0,000000	7,000000	10,000000	67,835196	9,250254	77,085450	19,65188172
4470	VASATURO MARIATERESA	AZIENDA AGRICOLA DUCA VASATURO DI MONTORIO	8,024623	25,000000	0,000000	8,000000	9,810573	0,000000	7,000000	10,000000	67,835196	9,250254	77,085450	19,65188172
4471	GRANATO MARIA GIUSEPPINA	GRANATO MARIA GIUSEPPINA	9,935907	0,000000	0,000000	8,000000	8,935907	13,000000	3,000000	10,000000	52,871813	7,209793	60,081606	35,41935484
4472	SANFILIPPO MARIANGELA	SANFILIPPO MARIANGELA	9,333333	10,000000	6,000000	0,000000	9,666667	0,000000	7,000000	10,000000	52,000000	0,000000	52,000000	25,75806452
4473	CRISCIO GABRIELE PIO	CRISCIO GABRIELE PIO	8,000000	0,000000	6,000000	8,000000	7,000000	15,000000	7,000000	10,000000	61,000000	0,000000	61,000000	18,60752688
4474	LASERRA PASQUALE	LASERRA PASQUALE	10,000000	0,000000	6,000000	8,000000	9,000000	15,000000	3,000000	10,000000	61,000000	0,000000	61,000000	19,29032258
4475	ROMANO ROSSELLA	ROMANO ROSSELLA	10,000000	0,000000	6,000000	8,000000	9,000000	15,000000	3,000000	10,000000	61,000000	0,000000	61,000000	21,38978495

PSR PUGLIA 2014 - 2020

PACCHETTO GIOVANI – Bando pubblicato nel BURP n. 87 del 28/07/2016 e ss.mm.ii.

Sottomisura 4.1.B – Sostegno per investimenti materiali e immateriali finalizzati a migliorare la redditività, la competitività e la sostenibilità delle aziende agricole singole e associate.

Dettaglio punteggi conseguiti in applicazione dei criteri di selezione di cui all'operazione 4.1.B

			PUNTEGGIO											
POSIZIONE	RICHIEDENTE PREMIO	DENOMINAZIONE AZIENDA	PRINCIPIO 1	PRINCIPIO 2	PRINCIPIO 3	PRINCIPIO 4	PRINCIPIO 5	PRINCIPIO 6	PRINCIPIO 7	PRINCIPIO 8	SUBTOTALE	PONDERAZIONE PRINCIPIO 3	TOTALE	ETA' MEDIA
4476	BECCIA MICHELE	BECCIA MICHELE	8,000000	0,000000	12,000000	0,000000	10,000000	13,000000	7,000000	10,000000	60,000000	0,000000	60,000000	23,08870968
4477	DIBENEDETTO VINCENZO	DIBENEDETTO VINCENZO	8,000000	5,000000	6,000000	0,000000	10,000000	15,000000	7,000000	10,000000	61,000000	0,000000	61,000000	25,56451613
4478	SCIANNAMEA LUCA	SCIANNAMEA LUCA	8,000000	0,000000	12,000000	8,000000	6,000000	13,000000	3,000000	10,000000	60,000000	0,000000	60,000000	25,9516129
4479	LAMEDICA VALERIO	LAMEDICA VALERIO	8,000000	0,000000	6,000000	8,000000	7,000000	15,000000	7,000000	10,000000	61,000000	0,000000	61,000000	29,66666667
4480	SETTANNI ANDREA	SETTANNI ANDREA	10,000000	0,000000	6,000000	8,000000	9,000000	15,000000	3,000000	10,000000	61,000000	0,000000	61,000000	39,14247312
4481	DI CARLO ANTONELLO	DI CARLO ANTONELLO	9,331976	0,000000	0,000000	0,000000	9,334012	15,000000	10,000000	10,000000	53,665988	7,318089	60,984077	31,93010753
4482	BERARDI TIZIANA	BERARDI TIZIANA	9,767123	0,000000	0,000000	8,000000	9,883562	0,000000	10,000000	10,000000	47,650685	6,497821	54,148506	21,14247312
4483	MELILLO MICHELE	MELILLO MICHELE	10,000000	0,000000	0,000000	8,000000	9,000000	7,000000	7,000000	10,000000	51,000000	6,954545	57,954545	18,49462366
4484	SACCHITELLI RAFFAELE	SACCHITELLI RAFFAELE	10,000000	0,000000	0,000000	8,000000	9,000000	7,000000	7,000000	10,000000	51,000000	6,954545	57,954545	25,62903226
4485	STRAGAPEDE DANIELE	SOCIETA' AGRICOLA LA NUOVA AGRICOLTURA A R.L.S.	10,000000	0,000000	0,000000	8,000000	9,000000	7,000000	7,000000	10,000000	51,000000	6,954545	57,954545	26,01209677
4486	STRAGAPEDE VALENTINO	SOCIETA' AGRICOLA LA NUOVA AGRICOLTURA A R.L.S.	10,000000	0,000000	0,000000	8,000000	9,000000	7,000000	7,000000	10,000000	51,000000	6,954545	57,954545	26,01209677
4487	ARGENTIERI STEFANO	ARGENTIERI STEFANO	10,000000	0,000000	0,000000	8,000000	9,000000	7,000000	7,000000	10,000000	51,000000	6,954545	57,954545	30,79569892
4488	CARRIERI ANNA	CARRIERI ANNA	9,868878	0,000000	0,000000	8,000000	9,065561	7,000000	7,000000	10,000000	50,934439	6,945605	57,880044	40,24731183
4489	TIBERI CARLO	"I TRE TITOLI" DI TIBERI CARLO-MARIA RITA-GIANCARLO - SOC.SEMPLICE AGRICOLA	3,075200	0,000000	12,000000	8,000000	7,775460	11,000000	7,000000	10,000000	58,850660	0,000000	58,850660	23,88172043
4490	TIBERI GIANCARLO	"I TRE TITOLI" DI TIBERI CARLO-MARIA RITA-GIANCARLO - SOC.SEMPLICE AGRICOLA	3,075200	0,000000	12,000000	8,000000	7,775460	11,000000	7,000000	10,000000	58,850660	0,000000	58,850660	23,88172043
4491	TIBERI MARIA RITA	"I TRE TITOLI" DI TIBERI CARLO-MARIA RITA-GIANCARLO - SOC.SEMPLICE AGRICOLA	3,075200	0,000000	12,000000	8,000000	7,775460	11,000000	7,000000	10,000000	58,850660	0,000000	58,850660	23,88172043
4492	GUERRIERI ANNA CHIARA	GUERRIERI ANNA CHIARA	10,000000	0,000000	0,000000	8,000000	7,627788	0,000000	10,000000	10,000000	45,627788	6,221971	51,849759	29,80376344
4493	MANDUANO MATTEO	MANDUANO MATTEO	8,000000	0,000000	0,000000	8,000000	9,545287	15,000000	3,000000	10,000000	53,545287	7,301630	60,846916	28,24193548
4494	PRENCIPE MATTEO	PRENCIPE MATTEO	10,000000	10,000000	0,000000	8,000000	9,000000	0,000000	3,000000	10,000000	50,000000	6,818182	56,818182	32,65322581
4495	CICIRETTI NICOLA	CICIRETTI NICOLA	8,968956	0,000000	0,000000	0,000000	9,515522	15,000000	10,000000	10,000000	53,484478	7,293338	60,777816	25,65053763
4496	PERCHIAZZO GIOACCHINO LUCA	PERCHIAZZO GIOACCHINO LUCA	9,462919	0,000000	6,000000	8,000000	9,268541	15,000000	3,000000	10,000000	60,731459	0,000000	60,731459	18,70430108
4497	FUSANO VITO	FUSANO VITO	9,778562	0,000000	0,000000	8,000000	8,778562	13,000000	3,000000	10,000000	52,557124	7,166880	59,724004	33,43010753
4498	BOCCUZZI GIANCARLO	BOCCUZZI GIANCARLO	9,925017	0,000000	12,000000	8,000000	9,122013	0,000000	7,000000	10,000000	56,047031	0,000000	56,047031	19,62096774
4499	CALIFFO MATTEO	CALIFFO MATTEO	8,000000	0,000000	0,000000	8,000000	9,410042	15,000000	3,000000	10,000000	53,410042	7,283188	60,693229	30,55107527
4500	LISANTI SABINO	LISANTI SABINO	9,900498	0,000000	0,000000	8,000000	7,099502	11,000000	0,000000	10,000000	46,000000	6,272727	52,272727	23,67473118
4501	CAPITANIO VITTORIO	CAPITANIO VITTORIO	8,998004	0,000000	0,000000	8,000000	9,500998	13,000000	3,000000	10,000000	52,499002	7,158955	59,657957	20,52150538
4502	MALORGIO FRANCESCO	MALORGIO FRANCESCO	10,000000	0,000000	0,000000	8,000000	7,432692	0,000000	10,000000	10,000000	45,432692	6,195367	51,628059	29,24193548
4503	GERMANO ANNA MARIA	GERMANO ANNA MARIA	9,750045	0,000000	12,000000	0,000000	9,875022	0,000000	10,000000	10,000000	51,625067	0,000000	51,625067	24,02419355
4504	CARIELLO ANGELA	CARIELLO ANGELA	8,753628	0,000000	12,000000	8,000000	9,623186	0,000000	10,000000	10,000000	58,376814	0,000000	58,376814	26,4811828
4505	PAZIENZA FRANCESCA	AZIENDA AGRICOLA MASSERIA PAZIENZA S.S.	2,631184	0,000000	0,000000	8,000000	7,684408	15,000000	10,000000	10,000000	53,315592	7,270308	60,585900	26,13844086
4506	PAZIENZA MARIA TERESA	AZIENDA AGRICOLA MASSERIA PAZIENZA S.S.	2,631184	0,000000	0,000000	8,000000	7,684408	15,000000	10,000000	10,000000	53,315592	7,270308	60,585900	26,13844086
4507	PICCOLO MARIA	IEVA SOCIETA' AGRICOLA SEMPLICE	8,000000	0,000000	0,000000	8,000000	9,306020	15,000000	3,000000	10,000000	53,306020	7,269003	60,575023	38,63978495
4508	MATARESE ROSA PIA	MATARESE ROSA PIA	8,000000	0,000000	6,000000	8,000000	7,569664	13,000000	7,000000	10,000000	59,569664	0,000000	59,569664	19,77688172
4509	CANNONE VITO-RUGGIERO	CANNONE VITO-RUGGIERO	8,000000	0,000000	0,000000	0,000000	10,000000	15,000000	10,000000	10,000000	53,000000	7,227273	60,227273	40,62903226
4510	COPPOLECCHIA FILIPPO	COPPOLECCHIA FILIPPO	10,000000	0,000000	0,000000	8,000000	10,000000	0,000000	10,000000	10,000000	48,000000	6,545455	54,545455	27,54301075
4511	MIOLA ORAZIO	MIOLA ORAZIO	2,000000	0,000000	0,000000	0,000000	8,000000	11,000000	7,000000	10,000000	38,000000	5,181818	43,181818	38,88709677
4512	RINGOLI ROSY	SOCIATA' SEMPLICE AGRICOLA S.S. MARIA DELLA FONTANA DEI F.LLI RINGOLI	8,000000	0,000000	0,000000	8,000000	7,300211	11,000000	7,000000	10,000000	51,300211	6,995483	58,295694	25,96415771
4513	RINGOLI SABINO	SOCIATA' SEMPLICE AGRICOLA S.S. MARIA DELLA FONTANA DEI F.LLI RINGOLI	8,000000	0,000000	0,000000	8,000000	7,300211	11,000000	7,000000	10,000000	51,300211	6,995483	58,295694	25,96415771
4514	RINGOLI VINCENZO	SOCIATA' SEMPLICE AGRICOLA S.S. MARIA DELLA FONTANA DEI F.LLI RINGOLI	8,000000	0,000000	0,000000	8,000000	7,300211	11,000000	7,000000	10,000000	51,300211	6,995483	58,295694	25,96415771
4515	RUSSO VINCENZO	RUSSO VINCENZO	2,000000	0,000000	0,000000	8,000000	8,000000	15,000000	10,000000	10,000000	53,000000	7,227273	60,227273	25,70430108
4516	PETITTI LUCA	PETITTI LUCA	2,000000	0,000000	0,000000	8,000000	8,000000	15,000000	10,000000	10,000000	53,000000	7,227273	60,227273	35,36290323
4517	TURCO ALESSANDRO	TURCO ALESSANDRO	2,000000	0,000000	0,000000	8,000000	8,000000	15,000000	10,000000	10,000000	53,000000	7,227273	60,227273	35,71236559
4518	SANTERAMO MARIA STERPETA	SANTERAMO MARIA STERPETA	10,000000	0,000000	0,000000	0,000000	9,136986	15,000000	0,000000	10,000000	44,136986	6,018680	50,155666	36,66666667
4519	AMETTA MARCELLO	AMETTA MARCELLO	8,000000	0,000000	6,000000	8,000000	7,139853	13,000000	7,000000	10,000000	59,139853	0,000000	59,139853	36,42741935
4520	PERDICCHIA ELENA	PERDICCHIA ELENA	8,000000	0,000000	0,000000	8,000000	9,000000	0,000000	10,000000	10,000000	45,000000	6,136364	51,136364	39,41397849
4521	SACCHETTI AGOSTINO	SACCHETTI AGOSTINO	10,000000	0,000000	0,000000	8,000000	10,000000	0,000000	7,000000	10,000000	45,000000	6,136364	51,136364	18,45698925
4522	CAMPANALE GABRIELLA	CAMPANALE GABRIELLA	10,000000	0,000000	0,000000	8,000000	10,000000	0,000000	7,000000	10,000000	45,000000	6,136364	51,136364	19,84677419
4523	CUSUMANO MICHELE	CUSUMANO MICHELE	10,000000	0,000000	0,000000	8,000000	10,000000	0,000000	7,000000	10,000000	45,000000	6,136364	51,136364	22,68548387
4524	COSTANTINI FRANCESCO	COSTANTINI AGRICOLA SOCIETA AGRICOLA	10,000000	0,000000	0,000000	8,000000	10,000000	0,000000	7,000000	10,000000	45,000000	6,136364	51,136364	25,73924731
4525	KUME ROMINA	KUME ROMINA	10,000000	0,000000	0,000000	8,000000	10,000000	0,000000	7,000000	10,000000	45,000000	6,136364	51,136364	26,73655914
4526	SICOLO ANNA	SICOLO ANNA	10,000000	0,000000	0,000000	8,000000	10,000000	0,000000	7,000000	10,000000	45,000000	6,136364	51,136364	29,34408602

ALLEGATO A2

PSR PUGLIA 2014 - 2020

PACCHETTO GIOVANI – Bando pubblicato nel BURP n. 87 del 28/07/2016 e ss.mm.ii.

Sottomisura 4.1.B – Sostegno per investimenti materiali e immateriali finalizzati a migliorare la redditività, la competitività e la sostenibilità delle aziende agricole singole e associate.

Dettaglio punteggi conseguiti in applicazione dei criteri di selezione di cui all'operazione 4.1.B

POSIZIONE	RICHIEDENTE PREMIO	DENOMINAZIONE AZIENDA	PUNTEGGIO											ETA' MEDIA
			PRINCIPIO 1	PRINCIPIO 2	PRINCIPIO 3	PRINCIPIO 4	PRINCIPIO 5	PRINCIPIO 6	PRINCIPIO 7	PRINCIPIO 8	SUBTOTALE	PONDERAZIONE PRINCIPIO 3	TOTALE	
4527	POSA MARIA	POSA MARIA	10,000000	0,000000	0,000000	8,000000	10,000000	0,000000	7,000000	10,000000	45,000000	6,136364	51,136364	32,32526882
4528	VERNA GIOVANNI	VERNA GIOVANNI	10,000000	0,000000	0,000000	8,000000	10,000000	0,000000	7,000000	10,000000	45,000000	6,136364	51,136364	35,35215054
4529	ZEBELI ILDA	ZEBELI ILDA	10,000000	0,000000	0,000000	8,000000	10,000000	0,000000	7,000000	10,000000	45,000000	6,136364	51,136364	35,82526882
4530	PUGLIESE GIUSEPPE	PUGLIESE GIUSEPPE	10,000000	0,000000	0,000000	8,000000	10,000000	0,000000	7,000000	10,000000	45,000000	6,136364	51,136364	37,58602151
4531	CAZZORLA ALESSANDRA	CAZZORLA ALESSANDRA	10,000000	0,000000	0,000000	8,000000	10,000000	0,000000	7,000000	10,000000	45,000000	6,136364	51,136364	40,07258065
4532	RICCO SERGIO	VIVAI SCALERA DI RICCO SERGIO E SCALERA LUCIA S.N.C.	8,000000	0,000000	0,000000	8,000000	6,000000	13,000000	7,000000	10,000000	52,000000	7,090909	59,090909	20,45833333
4533	SCALERA LUCIA	VIVAI SCALERA DI RICCO SERGIO E SCALERA LUCIA S.N.C.	8,000000	0,000000	0,000000	8,000000	6,000000	13,000000	7,000000	10,000000	52,000000	7,090909	59,090909	20,45833333
4534	GIAMBATTISTA GIUSEPPINA	GIAMBATTISTA GIUSEPPINA	10,000000	0,000000	0,000000	0,000000	9,000000	13,000000	10,000000	10,000000	52,000000	7,090909	59,090909	28,83333333
4535	MOSCATELLI CHIARA	MOSCATELLI CHIARA	8,000000	0,000000	0,000000	8,000000	7,084554	11,000000	7,000000	10,000000	51,084554	6,966076	58,050630	20,8844086
4536	BOCALE NICOLA	BOCALE NICOLA	9,847151	0,000000	0,000000	0,000000	9,076424	13,000000	10,000000	10,000000	51,923576	7,080488	59,004063	22,25537634
4537	PASQUARIELLO ROCCO	PASQUARIELLO ROCCO	10,000000	0,000000	6,000000	8,000000	9,000000	13,000000	3,000000	10,000000	59,000000	0,000000	59,000000	19,84139785
4538	MINECCIA GIUSEPPE	AZIENDA AGRICOLA F.LLI MINECCIA S.S. DI MINECCIA GIUSEPPE & C.	10,000000	0,000000	6,000000	8,000000	9,000000	13,000000	3,000000	10,000000	59,000000	0,000000	59,000000	21,06182796
4539	MINECCIA ROBERTO	AZIENDA AGRICOLA F.LLI MINECCIA S.S. DI MINECCIA GIUSEPPE & C.	10,000000	0,000000	6,000000	8,000000	9,000000	13,000000	3,000000	10,000000	59,000000	0,000000	59,000000	21,06182796
4540	CAMPANALE STELLA	CAMPANALE STELLA	10,000000	0,000000	6,000000	8,000000	10,000000	0,000000	7,000000	10,000000	51,000000	0,000000	51,000000	22,61827957
4541	SPERA GIUSEPPE	SPERA GIUSEPPE	10,000000	0,000000	6,000000	0,000000	9,000000	15,000000	10,000000	10,000000	60,000000	0,000000	60,000000	24,08870968
4542	DI CESARE ANTONIO	DI CESARE ANTONIO	8,000000	0,000000	6,000000	8,000000	7,000000	13,000000	7,000000	10,000000	59,000000	0,000000	59,000000	24,32526882
4543	CATALANO MARIA ANGELA	SOCIETA' AGRICOLA SAN GIOVANNI IN FONTE S.S.	10,000000	0,000000	6,000000	8,000000	9,000000	13,000000	3,000000	10,000000	59,000000	0,000000	59,000000	27,79166667
4544	CHIETI LORENZO	SOCIETA' AGRICOLA SAN GIOVANNI IN FONTE S.S.	10,000000	0,000000	6,000000	8,000000	9,000000	13,000000	3,000000	10,000000	59,000000	0,000000	59,000000	27,79166667
4545	BRUNO ROSANGELA	BRUNO ROSANGELA	8,000000	0,000000	6,000000	8,000000	10,000000	15,000000	3,000000	10,000000	60,000000	0,000000	60,000000	36,36021505
4546	MILONE FELICIA	MILONE FELICIA	10,000000	0,000000	12,000000	8,000000	9,000000	0,000000	7,000000	10,000000	56,000000	0,000000	56,000000	37,55376344
4547	DE SALVO CARLO	DE SALVO CARLO	9,328146	0,000000	0,000000	0,000000	9,664073	15,000000	0,000000	10,000000	43,992218	5,998939	49,991157	32,15053763
4548	LANANNA VITAMARIA BENEDETTA	LANANNA VITAMARIA BENEDETTA	8,000000	0,000000	0,000000	8,000000	10,000000	0,000000	10,000000	10,000000	46,000000	6,272727	52,272727	30,75268817
4549	MASTRICCI GERARDO PIO	MASTRICCI GERARDO PIO	8,000000	0,000000	0,000000	8,000000	7,000000	11,000000	7,000000	10,000000	51,000000	6,954545	57,954545	19,73655914
4550	PORCELLI ANNALISA	PORCELLI ANNALISA	8,000000	0,000000	0,000000	8,000000	7,000000	11,000000	7,000000	10,000000	51,000000	6,954545	57,954545	20,47849462
4551	CORVINO MARIA RITA	CORVINO MARIA RITA	8,000000	0,000000	0,000000	8,000000	7,000000	11,000000	7,000000	10,000000	51,000000	6,954545	57,954545	21,46505376
4552	ABBATEPAOLO DOMENICO	ABBATEPAOLO DOMENICO	10,000000	0,000000	0,000000	8,000000	9,000000	11,000000	3,000000	10,000000	51,000000	6,954545	57,954545	27,09139785
4553	D'AVANZO MICHELE	AZIENDA AGRICOLA F.LLI RICCARDO E MICHELE D'AVANZO SOCIETA' SEMPLICE	10,000000	0,000000	0,000000	8,000000	9,000000	11,000000	3,000000	10,000000	51,000000	6,954545	57,954545	28,53360215
4554	D'AVANZO RICCARDO	AZIENDA AGRICOLA F.LLI RICCARDO E MICHELE D'AVANZO SOCIETA' SEMPLICE	10,000000	0,000000	0,000000	8,000000	9,000000	11,000000	3,000000	10,000000	51,000000	6,954545	57,954545	28,53360215
4555	FUSILLI GIUSI	FUSILLI GIUSI	10,000000	0,000000	0,000000	8,000000	9,000000	11,000000	3,000000	10,000000	51,000000	6,954545	57,954545	31,75806452
4556	MUGGEO MARIA GRAZIA	SOCIETA' AGRICOLA LEUCI & MUGGEO S.S.	10,000000	0,000000	0,000000	8,000000	9,000000	11,000000	3,000000	10,000000	51,000000	6,954545	57,954545	39,16129032
4557	LOSITO NICA	LOSITO NICA	10,000000	0,000000	6,000000	8,000000	9,907625	0,000000	7,000000	10,000000	50,907625	0,000000	50,907625	27,55376344
4558	LISI GAETANO	SOCIETA AGRICOLA F.LLI LISI 34 SS	2,000000	5,000000	0,000000	8,000000	8,000000	7,000000	10,000000	10,000000	50,000000	6,818182	56,818182	23,49327957
4559	LISI VALTER	SOCIETA AGRICOLA F.LLI LISI 34 SS	2,000000	5,000000	0,000000	8,000000	8,000000	7,000000	10,000000	10,000000	50,000000	6,818182	56,818182	23,49327957
4560	GAETA TOMMASO	GAETA TOMMASO	8,000000	5,000000	0,000000	8,000000	7,000000	9,000000	3,000000	10,000000	50,000000	6,818182	56,818182	31,14516129
4561	MUSICCO FRANCESCO	SOCIETA' AGRICOLA MUSICCO S.S.	8,000000	0,000000	6,000000	8,000000	9,721775	15,000000	3,000000	10,000000	59,721775	0,000000	59,721775	30,85215054
4562	MUSICCO TOMMASO	SOCIETA' AGRICOLA MUSICCO S.S.	8,000000	0,000000	6,000000	8,000000	9,721775	15,000000	3,000000	10,000000	59,721775	0,000000	59,721775	30,85215054
4563	DE NITTO PERSONE' MATTEO	3AGRI SRL SOCIETA' AGRICOLA	2,000000	0,000000	0,000000	8,000000	9,000000	15,000000	7,000000	10,000000	51,000000	6,954545	57,954545	18,86827957
4564	PARADISO FRANCESCO	SOCIETA' FRATELLI PARADISO S.S.	9,329394	0,000000	6,000000	8,000000	9,335303	13,000000	3,000000	10,000000	58,664697	0,000000	58,664697	24,38709677
4565	PARADISO TOMMASO	SOCIETA' FRATELLI PARADISO S.S.	9,329394	0,000000	6,000000	8,000000	9,335303	13,000000	3,000000	10,000000	58,664697	0,000000	58,664697	24,38709677
4566	DI PIETRO GIADA	DI PIETRO GIADA	9,831313	0,000000	6,000000	8,000000	8,831313	13,000000	3,000000	10,000000	58,662626	0,000000	58,662626	24,04569892
4567	RUSSO ANGELO	RUSSO ANGELO	2,542841	0,000000	0,000000	8,000000	8,067855	13,000000	10,000000	10,000000	51,610696	7,037822	58,648518	19,25268817
4568	DENTICO GAETANO	DENTICO GAETANO	10,000000	0,000000	0,000000	8,000000	9,000000	0,000000	3,000000	10,000000	40,000000	5,454545	45,454545	23,64784946
4569	GALASSO LETIZIA	GALASSO LETIZIA	10,000000	0,000000	0,000000	8,000000	10,000000	0,000000	10,000000	10,000000	48,000000	6,545455	54,545455	39,10483871
4570	PAPAGNI LIDIANA	PAPAGNI LIDIANA	8,000000	0,000000	12,000000	8,000000	10,000000	0,000000	10,000000	10,000000	58,000000	0,000000	58,000000	32,15053763
4571	FORTINGUERRA FRANCESCO	FORTINGUERRA FRANCESCO	8,000000	0,000000	6,000000	8,000000	7,485440	11,000000	7,000000	10,000000	57,485440	0,000000	57,485440	27,0672043
4572	FENINNO GERARDA ARIANNA	FENINNO GERARDA ARIANNA	8,000000	0,000000	6,000000	8,000000	9,484854	15,000000	3,000000	10,000000	59,484854	0,000000	59,484854	25,70430108
4573	LUPO ANTONIETTA	LUPO ANTONIETTA	2,000000	0,000000	0,000000	8,000000	5,934188	0,000000	0,000000	10,000000	25,934188	3,536480	29,470668	30,64784946
4574	DIGIARO DAVIDE	DIGIARO DAVIDE	8,048848	0,000000	6,000000	0,000000	9,975576	15,000000	10,000000	10,000000	59,024424	0,000000	59,024424	31,97311828
4575	DALESSIO ROSA	SOCIETA' AGRICOLA ALBA FRUIT S.S.	8,368406	0,000000	6,000000	8,000000	9,000000	15,000000	3,000000	10,000000	59,368406	0,000000	59,368406	35,69623656
4576	LATTARULO GIUSEPPE	SOCIETA' AGRICOLA ALBA FRUIT S.S.	8,368406	0,000000	6,000000	8,000000	9,000000	15,000000	3,000000	10,000000	59,368406	0,000000	59,368406	35,69623656
4577	MILELLA NICOLA	MILELLA NICOLA	2,000000	0,000000	12,000000	8,000000	9,341545	15,000000	3,000000	10,000000	59,341545	0,000000	59,341545	23,19086022
4578	ERRIQUEZ ROSA	ERRIQUEZ ROSA	9,045915	0,000000	0,000000	8,000000	9,833035	0,000000	7,000000	10,000000	43,878950	5,983493	49,862444	37,26344086

PSR PUGLIA 2014 - 2020

PACCHETTO GIOVANI – Bando pubblicato nel BURP n. 87 del 28/07/2016 e ss.mm.ii.

Sottomisura 4.1.B – Sostegno per investimenti materiali e immateriali finalizzati a migliorare la redditività, la competitività e la sostenibilità delle aziende agricole singole e associate.

Dettaglio punteggi conseguiti in applicazione dei criteri di selezione di cui all'operazione 4.1.B

			PUNTEGGIO											
POSIZIONE	RICHIEDENTE PREMIO	DENOMINAZIONE AZIENDA	PRINCIPIO 1	PRINCIPIO 2	PRINCIPIO 3	PRINCIPIO 4	PRINCIPIO 5	PRINCIPIO 6	PRINCIPIO 7	PRINCIPIO 8	SUBTOTALE	PONDERAZIONE PRINCIPIO 3	TOTALE	ETA' MEDIA
4579	LANOTTE CARLO	SOCIETA' AGRICOLA F.LLI LANOTTE S.S.	8,513536	0,000000	6,000000	0,000000	9,000000	7,000000	3,000000	10,000000	43,513536	0,000000	43,513536	23,33467742
4580	LANOTTE VINCENZO	SOCIETA' AGRICOLA F.LLI LANOTTE S.S.	8,513536	0,000000	6,000000	0,000000	9,000000	7,000000	3,000000	10,000000	43,513536	0,000000	43,513536	23,33467742
4581	PUGLIESE ANTONIO	PUGLIESE ANTONIO	9,222799	0,000000	12,000000	0,000000	9,093135	9,000000	7,000000	10,000000	56,315934	0,000000	56,315934	26,91397849
4582	LARICCHIA CHIARA PIA	LARICCHIA CHIARA PIA	2,000000	0,000000	0,000000	8,000000	8,000000	13,000000	10,000000	10,000000	51,000000	6,954545	57,954545	22,24731183
4583	GIGLIOBIANCO MAURIZIO	GIGLIOBIANCO SOCIETA SEMPLICE AGRICOLA	10,000000	5,000000	0,000000	8,000000	9,000000	13,000000	0,000000	10,000000	55,000000	7,500000	62,500000	25,90591398
4584	GIGLIOBIANCO MIRKO	GIGLIOBIANCO SOCIETA SEMPLICE AGRICOLA	10,000000	5,000000	0,000000	8,000000	9,000000	13,000000	0,000000	10,000000	55,000000	7,500000	62,500000	25,90591398
4585	DE MARCO MARIA	DE MARCO MARIA	8,000000	0,000000	12,000000	0,000000	7,256030	15,000000	7,000000	10,000000	59,256030	0,000000	59,256030	28,06182796
4586	GIORDANO MARCO	GIORDANO MARCO	8,000000	0,000000	12,000000	0,000000	7,220437	15,000000	7,000000	10,000000	59,220437	0,000000	59,220437	26,02688172
4587	GIANFREDI MARCO	GIANFREDI MARCO	8,364633	0,000000	0,000000	8,000000	9,264136	0,000000	7,000000	10,000000	42,628769	5,813014	48,441782	28,52688172
4588	D'AMBROSIO PASQUALE	D'AMBROSIO PASQUALE	8,000000	0,000000	12,000000	0,000000	7,157061	15,000000	7,000000	10,000000	59,157061	0,000000	59,157061	24,37365591
4589	FRANCHINO ANTONIO	FRANCHINO ANTONIO	2,146337	0,000000	0,000000	8,000000	7,975610	13,000000	10,000000	10,000000	51,121948	6,971175	58,093122	22,06451613
4590	TRICARICO MICHELE	TRICARICO MICHELE	8,000000	5,000000	0,000000	0,000000	7,000000	15,000000	7,000000	10,000000	52,000000	7,090909	59,090909	24,73655914
4591	TROVISI FRANCESCO	TROVISI FRANCESCO	8,000000	0,000000	0,000000	0,000000	9,000000	0,000000	3,000000	10,000000	30,000000	4,090909	34,090909	25,84408602
4592	DI BARI ANTONELLA	DI BARI ANTONELLA	10,000000	5,000000	0,000000	8,000000	9,000000	0,000000	10,000000	10,000000	52,000000	7,090909	59,090909	26,3844086
4593	SAVINO DOMENICO	SAVINO DOMENICO	8,000000	0,000000	0,000000	0,000000	9,000000	0,000000	3,000000	10,000000	30,000000	4,090909	34,090909	28,10483871
4594	MARTINA EMANUELE	MARTINA EMANUELE	8,000000	0,000000	0,000000	0,000000	9,000000	0,000000	3,000000	10,000000	30,000000	4,090909	34,090909	39,30107527
4595	RONCON MARCELLA	RONCON MARCELLA	8,000000	0,000000	12,000000	0,000000	7,080673	15,000000	7,000000	10,000000	59,080673	0,000000	59,080673	36,03494624
4596	COLUCCI FRANCESCO	COLUCCI FRANCESCO	8,000000	0,000000	0,000000	8,000000	10,000000	0,000000	10,000000	10,000000	46,000000	6,272727	52,272727	35,51612903
4597	SANNELLA MARIA LUCIA	SANNELLA MARIA LUCIA	8,000000	0,000000	12,000000	0,000000	10,000000	9,000000	7,000000	10,000000	56,000000	0,000000	56,000000	25,39784946
4598	MERENDINO ANTONIO	AZIENDA AGRICOLA OLIVARO DI MERENDINO M. E D. E A. SOCIETA' AGRICOLA SEMPLICE	8,000000	0,000000	0,000000	8,000000	8,000000	0,000000	10,000000	10,000000	44,000000	6,000000	50,000000	27,76523297
4599	MERENDINO DANTE	AZIENDA AGRICOLA OLIVARO DI MERENDINO M. E D. E A. SOCIETA' AGRICOLA SEMPLICE	8,000000	0,000000	0,000000	8,000000	8,000000	0,000000	10,000000	10,000000	44,000000	6,000000	50,000000	27,76523297
4600	MERENDINO MARCO	AZIENDA AGRICOLA OLIVARO DI MERENDINO M. E D. E A. SOCIETA' AGRICOLA SEMPLICE	8,000000	0,000000	0,000000	8,000000	8,000000	0,000000	10,000000	10,000000	44,000000	6,000000	50,000000	27,76523297
4601	MASELLA FABIO	MASELLA FABIO	10,000000	0,000000	12,000000	0,000000	9,000000	15,000000	3,000000	10,000000	59,000000	0,000000	59,000000	28,38709677
4602	DIMASTROMATTEO GIACINTO CARLO	DIMASTROMATTEO GIACINTO CARLO	8,000000	0,000000	12,000000	0,000000	7,000000	15,000000	7,000000	10,000000	59,000000	0,000000	59,000000	29,9811828
4603	RINALDI GIADA	RINALDI GIADA	10,000000	0,000000	12,000000	0,000000	9,000000	15,000000	3,000000	10,000000	59,000000	0,000000	59,000000	31,59946237
4604	SOLDANO MARIA ANANDA	SOLDANO MARIA ANANDA	8,000000	0,000000	12,000000	0,000000	7,000000	15,000000	7,000000	10,000000	59,000000	0,000000	59,000000	34,27419355
4605	CAMPANELLA EMANUELA	CAMPANELLA EMANUELA	10,000000	0,000000	12,000000	0,000000	9,000000	15,000000	3,000000	10,000000	59,000000	0,000000	59,000000	35,12365591
4606	MASSIMO FLORINDA	MASSIMO FLORINDA	9,982026	0,000000	12,000000	0,000000	9,008987	15,000000	3,000000	10,000000	58,991013	0,000000	58,991013	23,9516129
4607	CAVALLO FRANCESCA	CAVALLO FRANCESCA	2,000000	0,000000	0,000000	8,000000	7,000000	13,000000	10,000000	10,000000	50,000000	6,818182	56,818182	22,75268817
4608	ZITO NICOLA	ZITO NICOLA	8,000000	0,000000	0,000000	0,000000	10,000000	13,000000	10,000000	10,000000	51,000000	6,954545	57,954545	20,36021505
4609	SPERA KATARZYNA IWONA	SOCIETA' AGRICOLA SEMPLICE FARMINVEST	2,000000	10,000000	0,000000	8,000000	8,000000	13,000000	10,000000	0,000000	51,000000	6,954545	57,954545	30,55376344
4610	ABBATE FRANCESCO	ABBATE FRANCESCO	10,000000	0,000000	0,000000	8,000000	10,000000	0,000000	7,000000	10,000000	45,000000	6,136364	51,136364	29,11021505
4611	ROSELLI VINCENZA	ROSELLI VINCENZA	8,421812	0,000000	0,000000	8,000000	7,459176	0,000000	10,000000	10,000000	43,880988	5,983771	49,864759	20,31451613
4612	SCHIRALLI FRANCESCO	SCHIRALLI FRANCESCO	10,000000	0,000000	0,000000	8,000000	10,000000	0,000000	10,000000	10,000000	48,000000	6,545455	54,545455	23,17473118
4613	PAMPO DAVIDE	PAMPO DAVIDE	10,000000	0,000000	0,000000	0,000000	7,974039	15,000000	0,000000	10,000000	42,974039	5,860096	48,834135	20,52956989
4614	CARDELLICCHIO FRANCESCO	CARDELLICCHIO FRANCESCO	10,000000	0,000000	11,361339	0,000000	9,000000	13,000000	3,000000	10,000000	56,361339	0,000000	56,361339	32,11021505
4615	MORELLI ANGELO	MORELLI ANGELO	10,000000	0,000000	0,000000	0,000000	9,000000	11,000000	10,000000	10,000000	50,000000	6,818182	56,818182	27,85483871
4616	MURRI FERDINANDO	SOCIETA' AGRICOLA PALMARINI SOCIETA' SEMPLICE	10,000000	0,000000	0,000000	0,000000	9,000000	11,000000	10,000000	10,000000	50,000000	6,818182	56,818182	28,20833333
4617	MURRI FRANCESCO	SOCIETA' AGRICOLA PALMARINI SOCIETA' SEMPLICE	10,000000	0,000000	0,000000	0,000000	9,000000	11,000000	10,000000	10,000000	50,000000	6,818182	56,818182	28,20833333
4618	FRANCAVILLA MARIA CRISTINA	FRANCAVILLA MARIA CRISTINA	9,511226	0,000000	12,000000	0,000000	9,244387	15,000000	3,000000	10,000000	58,755613	0,000000	58,755613	36,34408602
4619	SETTANNI DAVIDE	SETTANNI DAVIDE	10,000000	0,000000	0,000000	8,000000	9,000000	9,000000	3,000000	10,000000	49,000000	6,681818	55,681818	30,96774194
4620	DELLIMAURI STEFANO	DELLIMAURI STEFANO	8,000000	0,000000	0,000000	0,000000	9,387592	15,000000	7,000000	10,000000	49,387592	6,734672	56,122263	31,01075269
4621	DE CARLO ALESSANDRO	AGRIDECA SOCIETA' AGRICOLA S.S.	9,682769	0,000000	0,000000	0,000000	9,158615	11,000000	10,000000	10,000000	49,841385	6,796552	56,637937	33,30241935
4622	DE CARLO RICCARDO	AGRIDECA SOCIETA' AGRICOLA S.S.	9,682769	0,000000	0,000000	0,000000	9,158615	11,000000	10,000000	10,000000	49,841385	6,796552	56,637937	33,30241935
4623	DILEO MARIA ANTONIETTA	SOCIETA' AGRICOLA DILEO S.S.	8,000000	0,000000	6,000000	8,000000	9,627994	13,000000	3,000000	10,000000	57,627994	0,000000	57,627994	35,44086022
4624	DILEO MARINO	SOCIETA' AGRICOLA DILEO S.S.	8,000000	0,000000	6,000000	8,000000	9,627994	13,000000	3,000000	10,000000	57,627994	0,000000	57,627994	35,44086022
4625	BAGNARDI TONIA	BAGNARDI SOCIETA' AGRICOLA S.R.L.S.	10,000000	0,000000	0,000000	0,000000	10,000000	11,000000	0,000000	10,000000	41,000000	5,590909	46,590909	28,18548387
4626	COLUCCI TIZIANA	COLUCCI TIZIANA	8,644555	0,000000	0,000000	0,000000	9,677723	0,000000	10,000000	10,000000	38,322278	5,225765	43,548043	27,62365591
4627	DIBENEDETTO RUGGIERO	DIBENEDETTO RUGGIERO	8,260950	0,000000	0,000000	8,000000	7,260950	15,000000	3,000000	10,000000	51,521900	7,025714	58,547614	25,09946237
4628	TOSCANELLI ANTONIO	TOSCANELLI ANTONIO	9,929196	0,000000	0,000000	8,000000	8,929196	9,000000	3,000000	10,000000	48,858391	6,662508	55,520899	19,41935484
4629	MELE ERNESTO	MELE ERNESTO	8,996202	0,000000	6,000000	8,000000	9,498101	0,000000	7,000000	10,000000	49,494303	0,000000	49,494303	23,87096774

ALLEGATO A2

PSR PUGLIA 2014 - 2020

PACCHETTO GIOVANI – Bando pubblicato nel BURP n. 87 del 28/07/2016 e ss.mm.ii.

Sottomisura 4.1.B – Sostegno per investimenti materiali e immateriali finalizzati a migliorare la redditività, la competitività e la sostenibilità delle aziende agricole singole e associate.

Dettaglio punteggi conseguiti in applicazione dei criteri di selezione di cui all'operazione 4.1.B

			PUNTEGGIO											
POSIZIONE	RICHIEDENTE PREMIO	DENOMINAZIONE AZIENDA	PRINCIPIO 1	PRINCIPIO 2	PRINCIPIO 3	PRINCIPIO 4	PRINCIPIO 5	PRINCIPIO 6	PRINCIPIO 7	PRINCIPIO 8	SUBTOTALE	PONDERAZIONE PRINCIPIO 3	TOTALE	ETA' MEDIA
4630	TOCCI MICHELE	TOCCI MICHELE	2,200947	0,000000	0,000000	0,000000	9,000000	15,000000	10,000000	10,000000	46,200947	6,300129	52,501076	22,40053763
4631	PROSCIA GIAN BATTISTA	PROSCIA GIAN BATTISTA	10,000000	0,000000	0,000000	8,000000	10,000000	0,000000	10,000000	10,000000	48,000000	6,545455	54,545455	25,83333333
4632	ABBONDANZA VITO	ABBONDANZA VITO	8,000000	0,000000	0,000000	8,000000	10,000000	0,000000	10,000000	10,000000	46,000000	6,272727	52,272727	31,90860215
4633	MANGIONE MATTEO	MANGIONE MATTEO	8,209919	0,000000	0,000000	8,000000	7,209919	15,000000	3,000000	10,000000	51,419839	7,011796	58,431635	23,16935484
4634	NEGRO ALESSANDRO	NEGRO ALESSANDRO	8,158192	0,000000	0,000000	0,000000	8,259887	0,000000	3,000000	10,000000	29,418079	4,011556	33,429635	38,32795699
4635	QUARTA LUCA	QUARTA LUCA	10,000000	0,000000	0,000000	0,000000	8,672980	13,000000	0,000000	10,000000	41,672980	5,682679	47,355659	22,95430108
4636	CIALDELLA FRANCESCO PIO	CIALDELLA FRANCESCO PIO	8,000000	0,000000	0,000000	8,000000	7,329843	15,000000	3,000000	10,000000	51,329843	6,999524	58,329367	21,77150538
4637	PETTINICCHIO ANTONIO	PETTINICCHIO ANTONIO	2,000000	0,000000	0,000000	0,000000	10,000000	0,000000	7,000000	10,000000	29,000000	3,954545	32,954545	20,55913978
4638	NUNZIO LARA	NUNZIO LARA	10,000000	0,000000	0,000000	0,000000	7,469239	15,000000	0,000000	10,000000	42,469239	5,791260	48,260499	21,14784946
4639	BALESTRUCCI TOMMASO FABIO	BALESTRUCCI TOMMASO FABIO	8,868946	0,000000	6,000000	0,000000	7,961538	13,000000	3,000000	10,000000	48,830484	0,000000	48,830484	21,47311828
4640	COLONNA EMANUELE	COLONNA EMANUELE	8,849197	10,000000	0,000000	8,000000	9,689877	0,000000	7,000000	10,000000	53,539074	7,300783	60,839856	19,0483871
4641	MASTRONARDI DOMENICO	MASTRONARDI DOMENICO	8,241176	0,000000	0,000000	0,000000	9,120588	15,000000	0,000000	10,000000	42,361765	5,776604	48,138369	34,13709677
4642	DI MICHELE LUIGI	DI MICHELE LUIGI	8,497238	0,000000	0,000000	8,000000	5,994475	9,000000	7,000000	10,000000	48,491713	6,612506	55,104219	30,33602151
4643	DI GIACOMO-LOTITO GIULIA	DI GIACOMO-LOTITO GIULIA	8,132380	0,000000	12,000000	0,000000	9,933810	15,000000	3,000000	10,000000	58,066190	0,000000	58,066190	30,09946237
4644	MUSCARELLI EMANUELE	MUSCARELLI EMANUELE	8,031465	0,000000	0,000000	8,000000	7,031465	15,000000	3,000000	10,000000	51,062931	6,963127	58,026058	26,50537634
4645	CAGNETTA MARCO	CAGNETTA MARCO	9,638018	0,000000	12,000000	8,000000	10,000000	0,000000	7,000000	10,000000	56,638018	0,000000	56,638018	29,19086022
4646	ZAGARIA ANGELICA	ZAGARIA ANGELICA	8,000000	0,000000	12,000000	0,000000	10,000000	15,000000	3,000000	10,000000	58,000000	0,000000	58,000000	22,55913978
4647	DI FRANCO FLORIANA	DI FRANCO FLORIANA	8,000000	5,000000	6,000000	8,000000	9,000000	0,000000	3,000000	10,000000	49,000000	0,000000	49,000000	23,4516129
4648	MERRA PIERLUIGI	MERRA PIERLUIGI	8,000000	0,000000	12,000000	8,000000	10,000000	0,000000	10,000000	10,000000	58,000000	0,000000	58,000000	32,87096774
4649	DAMIANI MIRIA	DAMIANI MIRIA	8,000000	5,000000	6,000000	8,000000	9,000000	0,000000	3,000000	10,000000	49,000000	0,000000	49,000000	33,69354839
4650	PROCINO DOMENICO	PROCINO DOMENICO	8,000000	0,000000	6,000000	0,000000	9,000000	15,000000	0,000000	10,000000	48,000000	0,000000	48,000000	39,22043011
4651	LUCAFONE TERESA	LUCAFONE TERESA	8,000000	0,000000	12,000000	0,000000	10,000000	15,000000	3,000000	10,000000	58,000000	0,000000	58,000000	40,75537634
4652	DI REDA ROBERTO	DI REDA ROBERTO	8,000000	0,000000	0,000000	8,000000	7,000000	15,000000	3,000000	10,000000	51,000000	6,954545	57,954545	18,80376344
4653	RIZZINI ANTONELLO	RIZZINI ANTONELLO	10,000000	0,000000	0,000000	0,000000	9,000000	15,000000	7,000000	10,000000	51,000000	6,954545	57,954545	20,28494624
4654	DITOMMASO ILARIA	DITOMMASO ILARIA	8,000000	0,000000	0,000000	8,000000	7,000000	15,000000	3,000000	10,000000	51,000000	6,954545	57,954545	20,8172043
4655	CAPONE ADRIANA LUCIA	CAPONE ADRIANA LUCIA	8,000000	0,000000	0,000000	8,000000	7,000000	15,000000	3,000000	10,000000	51,000000	6,954545	57,954545	21,02419355
4656	COCCA CONCETTA	DON GIOVANNI S.R.L AGRICOLA	2,000000	5,000000	0,000000	8,000000	8,000000	15,000000	3,000000	10,000000	51,000000	6,954545	57,954545	21,10752688
4657	AZZOLLINI PASQUALE	AZZOLLINI PASQUALE	10,000000	0,000000	0,000000	0,000000	9,000000	15,000000	7,000000	10,000000	51,000000	6,954545	57,954545	27,33602151
4658	IACOVONE VINCENZA	IACOVONE VINCENZA	8,000000	0,000000	0,000000	8,000000	7,000000	15,000000	3,000000	10,000000	51,000000	6,954545	57,954545	28,44354839
4659	SOMMA VERONICA	SOMMA VERONICA	8,000000	0,000000	0,000000	8,000000	7,000000	15,000000	3,000000	10,000000	51,000000	6,954545	57,954545	28,99462366
4660	PANARELLI FRANCESCO	PANARELLI FRANCESCO	8,000000	0,000000	0,000000	8,000000	7,000000	15,000000	3,000000	10,000000	51,000000	6,954545	57,954545	29,33064516
4661	DE SANDOLI ANTONIO	DE SANDOLI ANTONIO	8,000000	0,000000	0,000000	8,000000	7,000000	15,000000	3,000000	10,000000	51,000000	6,954545	57,954545	30,1344086
4662	DOTTAVIO GIOVANNI	DOTTAVIO GIOVANNI	8,000000	0,000000	0,000000	8,000000	7,000000	15,000000	3,000000	10,000000	51,000000	6,954545	57,954545	30,27688172
4663	ORDINE FRANCESCO	ORDINE FRANCESCO	8,000000	0,000000	0,000000	8,000000	7,000000	15,000000	3,000000	10,000000	51,000000	6,954545	57,954545	30,64784946
4664	MOTTOLA ANTONIA	MOTTOLA ANTONIA	8,000000	0,000000	0,000000	8,000000	7,000000	15,000000	3,000000	10,000000	51,000000	6,954545	57,954545	31,2016129
4665	DIGIOVINAZZO ROSA	DIGIOVINAZZO ROSA	8,000000	0,000000	0,000000	8,000000	7,000000	15,000000	3,000000	10,000000	51,000000	6,954545	57,954545	36,34139785
4666	LOSAPIO VINCENZO	LOSAPIO VINCENZO	8,000000	0,000000	0,000000	8,000000	7,000000	15,000000	3,000000	10,000000	51,000000	6,954545	57,954545	36,4327957
4667	DILILLO MICHELE	DILILLO MICHELE	9,640851	0,000000	6,000000	0,000000	8,640851	13,000000	3,000000	10,000000	50,281702	0,000000	50,281702	19,34139785
4668	INTINI VINCENZO	INTINI VINCENZO	8,000000	5,000000	0,000000	8,000000	9,000000	0,000000	3,000000	10,000000	43,000000	5,863636	48,863636	21,61827957
4669	FESTO ANTONIO	SOCIETA' AGRICOLA SEMPLICE F.LLI FESTO DI FESTO ANTONIO E ROBERTO	10,000000	25,000000	0,000000	8,000000	9,000000	0,000000	3,000000	10,000000	65,000000	8,863636	73,863636	21,23924731
4670	FESTO ROBERTO	SOCIETA' AGRICOLA SEMPLICE F.LLI FESTO DI FESTO ANTONIO E ROBERTO	10,000000	25,000000	0,000000	8,000000	9,000000	0,000000	3,000000	10,000000	65,000000	8,863636	73,863636	21,23924731
4671	LANZOLLA VINCENZO	LANZOLLA VINCENZO	10,000000	0,000000	0,000000	8,000000	5,000000	0,000000	10,000000	10,000000	43,000000	5,863636	48,863636	35,37365591
4672	GUASTAMACCHIA DOMENICO	GUASTAMACCHIA DOMENICO	9,516793	0,000000	0,000000	8,000000	9,758396	0,000000	7,000000	10,000000	44,275189	6,037526	50,312715	20,35483871
4673	MARAUTTI ERIKA	MARAUTTI ERIKA	8,525216	0,000000	6,000000	8,000000	9,262608	0,000000	7,000000	10,000000	48,787825	0,000000	48,787825	19,27956989
4674	GALLONE FELICE	GALLONE FELICE	8,000000	0,000000	0,000000	0,000000	9,000000	15,000000	0,000000	10,000000	42,000000	5,727273	47,727273	22,98655914
4675	LEOGRANDE ALESSANDRO	LEOGRANDE ALESSANDRO	8,000000	0,000000	0,000000	0,000000	9,000000	15,000000	0,000000	10,000000	42,000000	5,727273	47,727273	23,90860215
4676	GALIANO ANNA ROSA	GALIANO ANNA ROSA	8,000000	0,000000	0,000000	0,000000	9,000000	15,000000	0,000000	10,000000	42,000000	5,727273	47,727273	32,69623656
4677	DE GIORGI DAVIDE	DE GIORGI DAVIDE	9,882852	0,000000	0,000000	0,000000	7,117148	15,000000	0,000000	10,000000	42,000000	5,727273	47,727273	35,72580645
4678	MERCUTELLO PAOLA	MERCUTELLO PAOLA	8,000000	0,000000	0,000000	0,000000	9,000000	15,000000	0,000000	10,000000	42,000000	5,727273	47,727273	37,83602151
4679	DORONZO MICHELE	DORONZO MICHELE	9,842918	0,000000	12,000000	0,000000	8,842918	13,000000	3,000000	10,000000	56,685837	0,000000	56,685837	40,33602151
4680	FACCHINI ANTHONY	FACCHINI ANTHONY	9,470968	0,000000	0,000000	0,000000	9,264516	15,000000	7,000000	10,000000	50,735484	6,918475	57,653959	23,39516129
4681	ESPOSITO ILARIA	ESPOSITO ILARIA	8,335638	0,000000	0,000000	8,000000	7,684766	7,000000	7,000000	10,000000	48,020404	6,548237	54,568641	23,65591398
4682	D'ALFONSO DEL SORDO ANTONIO	D'ALFONSO DEL SORDO ANTONIO	8,000000	0,000000	0,000000	8,000000	10,000000	9,000000	3,000000	10,000000	48,000000	6,545455	54,545455	18,78494624
4683	MAZZOCCO MATTEO	SOCIETA' SEMPLICE AGRICOLA MINERVA BIO	8,736114	0,000000	4,004591	0,000000	9,000000	0,000000	7,000000	10,000000	38,740705	0,000000	38,740705	25,52822581

PSR PUGLIA 2014 - 2020

PACCHETTO GIOVANI – Bando pubblicato nel BURP n. 87 del 28/07/2016 e ss.mm.ii.

Sottomisura 4.1.B – Sostegno per investimenti materiali e immateriali finalizzati a migliorare la redditività, la competitività e la sostenibilità delle aziende agricole singole e associate.

Dettaglio punteggi conseguiti in applicazione dei criteri di selezione di cui all'operazione 4.1.B

			PUNTEGGIO											
POSIZIONE	RICHIEDENTE PREMIO	DENOMINAZIONE AZIENDA	PRINCIPIO 1	PRINCIPIO 2	PRINCIPIO 3	PRINCIPIO 4	PRINCIPIO 5	PRINCIPIO 6	PRINCIPIO 7	PRINCIPIO 8	SUBTOTALE	PONDERAZIONE PRINCIPIO 3	TOTALE	ETA' MEDIA
4684	SCHIAVONE FRANCESCA	SOCIETA' SEMPLICE AGRICOLA MINERVA BIO	8,736114	0,000000	4,004591	0,000000	9,000000	0,000000	7,000000	10,000000	38,740705	0,000000	38,740705	25,52822581
4685	LEONE ANTONIO	LEONE ANTONIO	8,334821	0,000000	0,000000	8,000000	7,334821	13,000000	3,000000	10,000000	49,669643	6,773133	56,442776	30,94354839
4686	ANTONINI DOMENICO	ANTONINI DOMENICO	10,000000	0,000000	0,000000	8,000000	9,000000	0,000000	10,000000	10,000000	47,000000	6,409091	53,409091	30,17741935
4687	RADOGNA ARIANNA	SOCIETA' SEMPLICE AGRICOLA TUTTOFRUTTO DI ARIANNA E ROBERTA RADOGNA	9,985150	0,000000	0,000000	8,000000	9,007425	0,000000	10,000000	10,000000	46,992575	6,408078	53,400653	32,24731183
4688	RADOGNA ROBERTA	SOCIETA' SEMPLICE AGRICOLA TUTTOFRUTTO DI ARIANNA E ROBERTA RADOGNA	9,985150	0,000000	0,000000	8,000000	9,007425	0,000000	10,000000	10,000000	46,992575	6,408078	53,400653	32,24731183
4689	LEO GIOVANNI	LEO GIOVANNI	6,946647	10,000000	0,000000	0,000000	10,000000	0,000000	7,000000	10,000000	43,946647	5,992725	49,939371	23,89784946
4690	PERTA ROSANNA	PERTA ROSANNA	8,360324	0,000000	0,000000	8,000000	9,180162	0,000000	7,000000	10,000000	42,540486	5,800975	48,341461	39,6344086
4691	PIZZI ILARIA	SOCIETA' AGRICOLA PIZZI S.S.	8,631649	0,000000	6,000000	8,000000	7,631649	13,000000	3,000000	10,000000	56,263298	0,000000	56,263298	33,93458781
4692	PIZZI LUIGIA	SOCIETA' AGRICOLA PIZZI S.S.	8,631649	0,000000	6,000000	8,000000	7,631649	13,000000	3,000000	10,000000	56,263298	0,000000	56,263298	33,93458781
4693	PIZZI SAVERIO	SOCIETA' AGRICOLA PIZZI S.S.	8,631649	0,000000	6,000000	8,000000	7,631649	13,000000	3,000000	10,000000	56,263298	0,000000	56,263298	33,93458781
4694	PALMIERI GIANLUCA	PALMIERI GIANLUCA	8,201439	0,000000	0,000000	8,000000	7,309353	13,000000	3,000000	10,000000	49,510791	6,751472	56,262263	22,60752688
4695	PEPE ALFREDO	PEPE ALFREDO	2,000000	0,000000	12,000000	8,000000	9,244470	11,000000	3,000000	10,000000	55,244470	0,000000	55,244470	21,00537634
4696	SARACENO MARIATERESA	AZ. AGR. SEBASTIANO SARACENO S.S.	8,207513	5,000000	0,000000	8,000000	5,757617	9,000000	0,000000	10,000000	45,965129	6,267972	52,233101	31,26209677
4697	SARACENO SEBASTIANO	AZ. AGR. SEBASTIANO SARACENO S.S.	8,207513	5,000000	0,000000	8,000000	5,757617	9,000000	0,000000	10,000000	45,965129	6,267972	52,233101	31,26209677
4698	DI DONATO FILOMENA	DI DONATO FILOMENA	2,662235	0,000000	0,000000	8,000000	8,022062	9,000000	10,000000	10,000000	47,684297	6,502404	54,186702	40,11290323
4699	MINERVA MATTEO	MINERVA MATTEO	9,794134	0,000000	12,000000	8,000000	7,324503	0,000000	0,000000	10,000000	47,118638	0,000000	47,118638	28,12634409
4700	DI DONATO ISABELLA	DI DONATO ISABELLA	2,739157	0,000000	0,000000	8,000000	7,857591	9,000000	10,000000	10,000000	47,596749	6,490466	54,087215	37,75
4701	DI BRINDISI FRANCESCO	Az. Agr. F.lli Di Brindisi Soc Sempl	8,057423	0,000000	6,000000	8,000000	9,028711	0,000000	7,000000	10,000000	48,086134	0,000000	48,086134	22,08333333
4702	DI BRINDISI VITO	Az. Agr. F.lli Di Brindisi Soc Sempl	8,057423	0,000000	6,000000	8,000000	9,028711	0,000000	7,000000	10,000000	48,086134	0,000000	48,086134	22,08333333
4703	CELOZZI MATTEO PIO	CELOZZI MATTEO PIO	8,000000	0,000000	0,000000	0,000000	7,170178	15,000000	10,000000	10,000000	50,170178	6,841388	57,011566	25,70698925
4704	D'ERRICO FABRIZIO	D'ERRICO FABRIZIO	2,000000	0,000000	0,000000	8,000000	7,000000	15,000000	3,000000	10,000000	45,000000	6,136364	51,136364	29,6155914
4705	DE BELLIS ANTONELLA	DE BELLIS ANTONELLA	9,223499	0,000000	0,000000	0,000000	8,941252	15,000000	7,000000	10,000000	50,164751	6,840648	57,005399	40,38978495
4706	TARANTINO STEFANO	TARANTINO STEFANO	10,000000	0,000000	6,000000	0,000000	6,000000	15,000000	0,000000	10,000000	47,000000	0,000000	47,000000	25,37096774
4707	MANOCCHIO ALESSANDRO	SOCIETA' AGRICOLA MANOCCHIO S.S.	8,000000	0,000000	12,000000	8,000000	10,000000	15,000000	10,000000	10,000000	73,000000	0,000000	73,000000	25,56317204
4708	MANOCCHIO ALESSIA	SOCIETA' AGRICOLA MANOCCHIO S.S.	8,000000	0,000000	12,000000	8,000000	10,000000	15,000000	10,000000	10,000000	73,000000	0,000000	73,000000	25,56317204
4709	ANNESE GIOVANNI	ANNESE GIOVANNI	10,000000	0,000000	12,000000	8,000000	9,000000	15,000000	3,000000	0,000000	57,000000	0,000000	57,000000	29,5188172
4710	PERRONE ARCHITIELLO	PERRONE ARCHITIELLO	8,000000	0,000000	6,000000	8,000000	7,000000	15,000000	3,000000	10,000000	57,000000	0,000000	57,000000	31,51075269
4711	DILEO MARINO	DILEO MARINO	8,000000	0,000000	6,000000	8,000000	7,000000	15,000000	3,000000	10,000000	57,000000	0,000000	57,000000	36,50268817
4712	MANGINI ANNA	MANGINI ANNA	10,000000	0,000000	0,000000	8,000000	7,235731	0,000000	7,000000	10,000000	42,235731	5,759418	47,995149	34,50806452
4713	COLOMBA GIORGIA	COLOMBA GIORGIA	2,000000	0,000000	0,000000	8,000000	9,270740	13,000000	7,000000	10,000000	49,270740	6,718737	55,989477	19,491935348
4714	DORONZO ANNALISA	DORONZO ANNALISA	8,000000	0,000000	0,000000	0,000000	7,145749	15,000000	10,000000	10,000000	50,145749	6,838057	56,983806	36,06182796
4715	LOVIGLIO NICOLA	LOVIGLIO NICOLA	8,149561	0,000000	0,000000	8,000000	9,074780	0,000000	7,000000	10,000000	42,224341	5,757865	47,982206	21,0483871
4716	SIMONE LORENZO	SIMONE LORENZO	8,000000	0,000000	0,000000	8,000000	7,240964	13,000000	3,000000	10,000000	49,240964	6,714677	55,955641	36,30645161
4717	PROSCIA ROCCO	PROSCIA ROCCO	8,255873	0,000000	12,000000	8,000000	9,872063	0,000000	7,000000	10,000000	55,127937	0,000000	55,127937	28,6344086
4718	D'ANGELO SIMONE	D'ANGELO SIMONE	8,000000	0,000000	0,000000	0,000000	7,111817	15,000000	10,000000	10,000000	50,111817	6,833430	56,945247	21,75
4719	FIORENTINO ANNA MARIA	FIORENTINO ANNA MARIA	8,584656	0,000000	0,000000	8,000000	8,584656	0,000000	7,000000	10,000000	42,169313	5,750361	47,919674	40,08064516
4720	SFORZA RIPALTA	SFORZA RIPALTA	8,000000	0,000000	0,000000	8,000000	7,189217	13,000000	3,000000	10,000000	49,189217	6,707620	55,896837	37,45967742
4721	D'ANGELO CIRO	D'ANGELO CIRO	8,000000	0,000000	0,000000	8,000000	7,406257	7,000000	7,000000	10,000000	47,406257	6,464490	53,870746	24,86290323
4722	PERLANGELI CHIARA	PERLANGELI CHIARA	9,523841	0,000000	0,000000	0,000000	6,714239	15,000000	0,000000	10,000000	41,238080	5,623374	46,861454	20,82795699
4723	VALENTINO MARIA	VALENTINO MARIA	8,078617	0,000000	0,000000	8,000000	9,039308	0,000000	7,000000	10,000000	42,117925	5,743353	47,861278	24,67204301
4724	SARDELLA NADIA	SARDELLA NADIA	8,000000	0,000000	0,000000	8,000000	6,000000	15,000000	3,000000	10,000000	50,000000	6,818182	56,818182	26,38709677
4725	GATTA ANNA	GATTA ANNA	8,000000	0,000000	0,000000	0,000000	7,000000	15,000000	10,000000	10,000000	50,000000	6,818182	56,818182	21,93010753
4726	DI PALMA ELEONORA	DI PALMA ELEONORA	8,000000	0,000000	0,000000	0,000000	7,000000	15,000000	10,000000	10,000000	50,000000	6,818182	56,818182	22,91935484
4727	MASTROGIACOMO IMMA	MASTROGIACOMO IMMA	8,000000	0,000000	0,000000	0,000000	10,000000	15,000000	7,000000	10,000000	50,000000	6,818182	56,818182	24,19086022
4728	LOSITO LEONARDO	LOSITO LEONARDO	8,000000	0,000000	0,000000	0,000000	7,000000	15,000000	10,000000	10,000000	50,000000	6,818182	56,818182	28,56182796
4729	ALBANO GIOVANNANTONIO	SOCIETA' AGRICOLA SEMPLICE F.LLI ALBANO	2,000000	0,000000	0,000000	8,000000	8,000000	15,000000	7,000000	10,000000	50,000000	6,818182	56,818182	30,83333333
4730	ALBANO MASSIMO	SOCIETA' AGRICOLA SEMPLICE F.LLI ALBANO	2,000000	0,000000	0,000000	8,000000	8,000000	15,000000	7,000000	10,000000	50,000000	6,818182	56,818182	30,83333333
4731	SCHITO SIMONE	SCHITO SIMONE	8,387654	0,000000	0,000000	8,000000	8,650617	0,000000	7,000000	10,000000	42,038272	5,732492	47,770763	25,76612903
4732	LOIUDICE MIRIAM	LOIUDICE MIRIAM	8,000000	0,000000	0,000000	8,000000	9,000000	0,000000	7,000000	10,000000	42,000000	5,727273	47,727273	18,86290323
4733	PERRONE MICAELA	PERRONE MICAELA	8,000000	0,000000	0,000000	8,000000	9,000000	0,000000	7,000000	10,000000	42,000000	5,727273	47,727273	22,44892473
4734	RINALDI VALENTINA	RINALDI VALENTINA	8,000000	0,000000	0,000000	8,000000	9,000000	0,000000	7,000000	10,000000	42,000000	5,727273	47,727273	26,79569892
4735	BONASIA FRANCESCO	BONASIA FRANCESCO	8,000000	0,000000	0,000000	8,000000	9,000000	0,000000	7,000000	10,000000	42,000000	5,727273	47,727273	29,5483871

ALLEGATO A2

PSR PUGLIA 2014 - 2020

PACCHETTO GIOVANI – Bando pubblicato nel BURP n. 87 del 28/07/2016 e ss.mm.ii.

Sottomisura 4.1.B – Sostegno per investimenti materiali e immateriali finalizzati a migliorare la redditività, la competitività e la sostenibilità delle aziende agricole singole e associate.

Dettaglio punteggi conseguiti in applicazione dei criteri di selezione di cui all'operazione 4.1.B

			PUNTEGGIO											
POSIZIONE	RICHIEDENTE PREMIO	DENOMINAZIONE AZIENDA	PRINCIPIO 1	PRINCIPIO 2	PRINCIPIO 3	PRINCIPIO 4	PRINCIPIO 5	PRINCIPIO 6	PRINCIPIO 7	PRINCIPIO 8	SUBTOTALE	PONDERAZIONE PRINCIPIO 3	TOTALE	ETA' MEDIA
4736	CAMICIA ANTONIO	CAMICIA ANTONIO	8,000000	0,000000	0,000000	8,000000	9,000000	0,000000	7,000000	10,000000	42,000000	5,727273	47,727273	32,03763441
4737	MARZANO MARCO	MARZANO MARCO	9,114428	0,000000	0,000000	8,000000	9,000000	0,000000	7,000000	10,000000	43,114428	5,879240	48,993668	39,14247312
4738	VALENTE GIONATAN	VALENTE GIONATAN	8,348650	0,000000	6,000000	8,000000	7,348650	13,000000	3,000000	10,000000	55,697299	0,000000	55,697299	31,36827957
4739	RUSSO ANNA DALILA	RUSSO ANNA DALILA	8,000000	0,000000	0,000000	8,000000	7,000000	13,000000	3,000000	10,000000	49,000000	6,681818	55,681818	20,25
4740	SANTILLI ALESSANDRO	SOCIETA' AGRICOLA SANTILLI S.S.	8,000000	0,000000	0,000000	8,000000	7,000000	13,000000	3,000000	10,000000	49,000000	6,681818	55,681818	23,19892473
4741	SANTILLI SEBASTIANO	SOCIETA' AGRICOLA SANTILLI S.S.	8,000000	0,000000	0,000000	8,000000	7,000000	13,000000	3,000000	10,000000	49,000000	6,681818	55,681818	23,19892473
4742	CERULLO DANIELA	CERULLO DANIELA	10,000000	0,000000	0,000000	0,000000	9,000000	13,000000	7,000000	10,000000	49,000000	6,681818	55,681818	31,37365591
4743	CALVIO PASQUALE	CALVIO PASQUALE	8,000000	0,000000	0,000000	8,000000	7,000000	13,000000	3,000000	10,000000	49,000000	6,681818	55,681818	35,7311828
4744	LUCARELLA VINCENZO	LUCARELLA VINCENZO	8,000000	0,000000	0,000000	0,000000	10,000000	0,000000	7,000000	10,000000	35,000000	4,772727	39,772727	37,50806452
4745	PEDONE CLAUDIA MARIA	AZ.AGR. PEDONE G.S.C. SOCIETA' SEMPLICE AGRICOLA	9,319547	0,000000	0,000000	8,000000	8,963846	0,000000	10,000000	10,000000	46,283392	6,311372	52,594764	27,10752688
4746	PEDONE GIULIANA	AZ.AGR. PEDONE G.S.C. SOCIETA' SEMPLICE AGRICOLA	9,319547	0,000000	0,000000	8,000000	8,963846	0,000000	10,000000	10,000000	46,283392	6,311372	52,594764	27,10752688
4747	PEDONE SILVANA	AZ.AGR. PEDONE G.S.C. SOCIETA' SEMPLICE AGRICOLA	9,319547	0,000000	0,000000	8,000000	8,963846	0,000000	10,000000	10,000000	46,283392	6,311372	52,594764	27,10752688
4748	PICOCO FRANCESCA ROMANA	PICOCO FRANCESCA ROMANA	8,283568	0,000000	12,000000	8,000000	7,283568	0,000000	7,000000	10,000000	52,567136	0,000000	52,567136	18,9811828
4749	MASCOLO MARIANNA	MASCOLO MARIANNA	10,000000	0,000000	0,000000	8,000000	7,211726	0,000000	3,000000	10,000000	38,211726	5,210690	43,422416	23,72043011
4750	FERRANTE MAURO	FERRANTE MAURO	8,192291	0,000000	6,000000	0,000000	9,901937	0,000000	10,000000	10,000000	44,094228	0,000000	44,094228	23,9811828
4751	UGGENTI CARMELA	UGGENTI CARMELA	8,000000	0,000000	0,000000	0,000000	9,000000	13,000000	0,000000	10,000000	40,000000	5,454545	45,454545	25,47043011
4752	BUONGIORNO FILOMENA CARMINE	AGRIBUONGIORNO SOCIETA' SEMPLICE AGRICOLA	8,000000	0,000000	0,000000	0,000000	9,000000	13,000000	0,000000	10,000000	40,000000	5,454545	45,454545	28,76612903
4753	BUONGIORNO FILOMENA PASQUALE	AGRIBUONGIORNO SOCIETA' SEMPLICE AGRICOLA	8,000000	0,000000	0,000000	0,000000	9,000000	13,000000	0,000000	10,000000	40,000000	5,454545	45,454545	28,76612903
4754	PIEPOLI ANNA	PIEPOLI ANNA	8,000000	0,000000	0,000000	0,000000	9,000000	13,000000	0,000000	10,000000	40,000000	5,454545	45,454545	30,65053763
4755	GIANNATEMPO STEFANO PIO	GIANNATEMPO STEFANO PIO	8,000000	0,000000	0,000000	0,000000	9,668262	15,000000	7,000000	10,000000	49,668262	6,772945	56,441206	33,03763441
4756	CAMPANELLA STEFANO	CAMPANELLA STEFANO	9,132794	0,000000	0,000000	8,000000	7,465090	0,000000	7,000000	10,000000	41,597884	5,672439	47,270323	30,82795699
4757	CONTE LUIGI	SOCIETA' AGRICOLA SEMPLICE DI CONTE VINCENZO & LUIGI	8,000000	0,000000	0,000000	0,000000	7,000000	15,000000	7,000000	10,000000	47,000000	6,409091	53,409091	25,9905914
4758	CONTE VINCENZO	SOCIETA' AGRICOLA SEMPLICE DI CONTE VINCENZO & LUIGI	8,000000	0,000000	0,000000	0,000000	7,000000	15,000000	7,000000	10,000000	47,000000	6,409091	53,409091	25,9905914
4759	BORRELLI FRANCESCO	SOCIETA' AGRICOLA BORRELLI S.S.	8,189320	0,000000	0,000000	8,000000	7,480583	11,000000	3,000000	10,000000	47,669903	6,500441	54,170344	26,9453405
4760	BORRELLI MARTA	SOCIETA' AGRICOLA BORRELLI S.S.	8,189320	0,000000	0,000000	8,000000	7,480583	11,000000	3,000000	10,000000	47,669903	6,500441	54,170344	26,9453405
4761	BORRELLI VINCENZO	SOCIETA' AGRICOLA BORRELLI S.S.	8,189320	0,000000	0,000000	8,000000	7,480583	11,000000	3,000000	10,000000	47,669903	6,500441	54,170344	26,9453405
4762	VECE GIOVANNI	VECE GIOVANNI	10,000000	0,000000	12,000000	8,000000	9,000000	0,000000	7,000000	10,000000	56,000000	0,000000	56,000000	18,88709677
4763	DI PIETRO ADAMO	SOCIETA' AGRICOLA DI PIETRO S.S.	8,000000	0,000000	6,000000	8,000000	7,000000	13,000000	3,000000	10,000000	55,000000	0,000000	55,000000	20,13844086
4764	DI PIETRO PAOLA	SOCIETA' AGRICOLA DI PIETRO S.S.	8,000000	0,000000	6,000000	8,000000	7,000000	13,000000	3,000000	10,000000	55,000000	0,000000	55,000000	20,13844086
4765	LAROSA CLAUDIO	LAROSA CLAUDIO	8,000000	0,000000	12,000000	8,000000	10,000000	15,000000	3,000000	0,000000	56,000000	0,000000	56,000000	38,37634409
4766	DISTANTE SIMONA	DISTANTE SIMONA	8,000000	0,000000	0,000000	8,000000	7,180498	0,000000	10,000000	10,000000	43,180498	5,888250	49,068748	20,19623656
4767	DI PINTO GIANVITO	DI PINTO GIANVITO	8,747145	0,000000	6,000000	8,000000	9,626427	15,000000	3,000000	0,000000	50,373573	0,000000	50,373573	31,35752688
4768	TURCO CARLO	TENUTA F.LLI TURCO SOCIETA' SEMPLICE AGRICOLA	8,000000	0,000000	0,000000	8,000000	5,000000	15,000000	3,000000	10,000000	49,000000	6,681818	55,681818	28,02016129
4769	TURCO DANIELE	TENUTA F.LLI TURCO SOCIETA' SEMPLICE AGRICOLA	8,000000	0,000000	0,000000	8,000000	5,000000	15,000000	3,000000	10,000000	49,000000	6,681818	55,681818	28,02016129
4770	BONGALLINO ALESSIO	BONGALLINO ALESSIO	10,000000	0,000000	0,000000	8,000000	6,000000	0,000000	7,000000	10,000000	41,000000	5,590909	46,590909	19,41397849
4771	ZENZALE MATTEO	ZENZALE MATTEO	10,000000	0,000000	0,000000	8,000000	10,000000	0,000000	3,000000	10,000000	41,000000	5,590909	46,590909	23,80107527
4772	LAZAZZARA ISA MANUELA	LAZAZZARA ISA MANUELA	8,000000	0,000000	0,000000	8,000000	8,000000	0,000000	7,000000	10,000000	41,000000	5,590909	46,590909	24,50537634
4773	SURIANO VINCENZA	SURIANO VINCENZA	8,000000	0,000000	0,000000	8,000000	8,000000	0,000000	7,000000	10,000000	41,000000	5,590909	46,590909	31,05376344
4774	ARBORE ANTONIO	ARBORE ANTONIO	10,000000	0,000000	0,000000	8,000000	10,000000	0,000000	3,000000	10,000000	41,000000	5,590909	46,590909	31,33870968
4775	D'ALESSANDRO ANTONIO	D'ALESSANDRO ANTONIO	10,000000	0,000000	0,000000	8,000000	10,000000	0,000000	3,000000	10,000000	41,000000	5,590909	46,590909	32,90591398
4776	DAZZEO AURORA	DAZZEO AURORA	8,000000	0,000000	0,000000	0,000000	7,000000	13,000000	10,000000	10,000000	48,000000	6,545455	54,545455	24,96236559
4777	LOMBARDI FRANCESCO SAVERIO	LOMBARDI FRANCESCO SAVERIO	8,000000	0,000000	0,000000	0,000000	7,000000	13,000000	10,000000	10,000000	48,000000	6,545455	54,545455	33,30913978
4778	ZITOLI MICHELA	ZITOLI MICHELA	9,267030	0,000000	0,000000	8,000000	7,851499	0,000000	10,000000	10,000000	45,118529	6,152527	51,271055	18,34408602
4779	BRIZZI PIETRO	BRIZZI PIETRO	10,000000	0,000000	0,000000	0,000000	5,000000	15,000000	0,000000	10,000000	40,000000	5,454545	45,454545	19,94892473
4780	CALCAGNILE MIRKO	CALCAGNILE MIRKO	10,000000	0,000000	0,000000	0,000000	6,000000	13,000000	0,000000	10,000000	39,000000	5,318182	44,318182	28,70698925
4781	TUMOLO GIANLUCA	TUMOLO GIANLUCA	8,000000	0,000000	0,000000	0,000000	9,000000	11,000000	0,000000	10,000000	38,000000	5,181818	43,181818	36,06451613
4782	PIAZZOLLA MICHELE	PIAZZOLLA MICHELE	8,000000	0,000000	0,000000	0,000000	7,000000	11,000000	10,000000	10,000000	46,000000	6,272727	52,272727	26,30107527
4783	MORANO SALVATORE	SOCIETA' AGRICOLA F.LLI MORANO SNC DI MORANO SALVATORE E CARLO	8,000000	0,000000	0,000000	0,000000	7,706270	11,000000	10,000000	10,000000	46,706270	6,369037	53,075307	35,57526882
4784	CARBONE NICOLA	CARBONE NICOLA	8,058098	0,000000	6,000000	8,000000	9,970951	7,000000	3,000000	10,000000	52,029049	0,000000	52,029049	32,33064516
4785	LISO NICOLA	LISO NICOLA	8,000000	0,000000	0,000000	8,000000	10,000000	0,000000	10,000000	10,000000	46,000000	6,272727	52,272727	33,59946237
4786	GERMINARIO ANGELA	GERMINARIO ANGELA	8,000000	0,000000	12,000000	8,000000	10,000000	0,000000	7,000000	10,000000	55,000000	0,000000	55,000000	21,35752688
4787	BICCARI RAFFAELE	BICCARI RAFFAELE	8,000000	0,000000	12,000000	0,000000	7,000000	15,000000	3,000000	10,000000	55,000000	0,000000	55,000000	21,47043011
4788	PELUSO ANGELO	PELUSO ANGELO	8,000000	0,000000	12,000000	8,000000	10,000000	0,000000	7,000000	10,000000	55,000000	0,000000	55,000000	27,27956989
4789	CUOMO MICHELE ELIA	CUOMO MICHELE ELIA	8,000000	0,000000	12,000000	8,000000	10,000000	0,000000	7,000000	10,000000	55,000000	0,000000	55,000000	30,64516129

PSR PUGLIA 2014 - 2020

PACCHETTO GIOVANI – Bando pubblicato nel BURP n. 87 del 28/07/2016 e ss.mm.ii.

Sottomisura 4.1.B – Sostegno per investimenti materiali e immateriali finalizzati a migliorare la redditività, la competitività e la sostenibilità delle aziende agricole singole e associate.

Dettaglio punteggi conseguiti in applicazione dei criteri di selezione di cui all'operazione 4.1.B

			PUNTEGGIO											
POSIZIONE	RICHIEDENTE PREMIO	DENOMINAZIONE AZIENDA	PRINCIPIO 1	PRINCIPIO 2	PRINCIPIO 3	PRINCIPIO 4	PRINCIPIO 5	PRINCIPIO 6	PRINCIPIO 7	PRINCIPIO 8	SUBTOTALE	PONDERAZIONE PRINCIPIO 3	TOTALE	ETA' MEDIA
4790	TURCI VINCENZA	SOCIETA' AGRICOLA TORRE DELLA CERA S.S.	8,000000	0,000000	11,821413	8,000000	10,000000	15,000000	7,000000	10,000000	69,821413	0,000000	69,821413	39,41129032
4791	DI BATTISTA FABIO	DI BATTISTA FABIO	8,000000	5,000000	0,000000	0,000000	9,474932	11,000000	3,000000	10,000000	46,474932	6,337491	52,812422	31,50806452
4792	SQUICCIARINI ANDREA	SQUICCIARINI ANDREA	8,000000	0,000000	0,000000	8,000000	10,000000	0,000000	10,000000	10,000000	46,000000	6,272727	52,272727	28,18817204
4793	CICCIARELLI MIRIAM	CICCIARELLI MIRIAM	8,000000	0,000000	0,000000	8,000000	10,000000	0,000000	10,000000	10,000000	46,000000	6,272727	52,272727	23,29569892
4794	BRUNO SILVANO	BRUNO SILVANO	9,815300	0,000000	0,000000	8,000000	9,283903	0,000000	3,000000	10,000000	40,099202	5,468073	45,567275	25,76612903
4795	DE VITA CARMELA	DE VITA CARMELA	8,000000	0,000000	0,000000	0,000000	5,000000	15,000000	10,000000	10,000000	48,000000	6,545455	54,545455	38,21774194
4796	PISCHETOLA GIOACCHINO	PISCHETOLA GIOACCHINO	10,000000	0,000000	0,000000	0,000000	10,000000	0,000000	10,000000	10,000000	40,000000	5,454545	45,454545	22,40322581
4797	PERRINI ANTONIO	PERRINI ANTONIO	10,000000	0,000000	0,000000	8,000000	5,000000	0,000000	7,000000	10,000000	40,000000	5,454545	45,454545	32,35752688
4798	SICOLO VITTORIA	SICOLO VITTORIA	9,872586	0,000000	12,000000	8,000000	10,000000	0,000000	7,000000	10,000000	56,872586	0,000000	56,872586	22,25
4799	DI MOLFETTA MAURO	DI MOLFETTA MAURO	8,212264	0,000000	0,000000	0,000000	9,893868	7,000000	10,000000	10,000000	45,106132	6,150836	51,256968	30,48655914
4800	TARDIO LEONARDA	TARDIO LEONARDA	8,183206	0,000000	0,000000	0,000000	7,520174	15,000000	7,000000	10,000000	47,703381	6,505006	54,208387	33,77956989
4801	GERVASIO ANTONELLA	GERVASIO ANTONELLA	8,000000	0,000000	6,000000	8,000000	9,201390	7,000000	3,000000	10,000000	51,201390	0,000000	51,201390	35,78494624
4802	SIENA DELIA ANNA	SIENA DELIA ANNA	8,000000	0,000000	12,000000	0,000000	7,119570	7,000000	7,000000	10,000000	51,119570	0,000000	51,119570	26,01612903
4803	SIENA TOMMASO	SIENA TOMMASO	8,000000	0,000000	12,000000	0,000000	7,098999	7,000000	7,000000	10,000000	51,098999	0,000000	51,098999	22,90053763
4804	DI LAURO-CORLETO CARLO	DI LAURO-CORLETO CARLO	10,000000	0,000000	0,000000	8,000000	9,000000	0,000000	7,000000	10,000000	44,000000	6,000000	50,000000	20,86021505
4805	SETTANNI MARIAROSARIA	AZIENDA AGRICOLA SETTANNI	8,000000	0,000000	6,000000	0,000000	7,000000	11,000000	10,000000	10,000000	52,000000	0,000000	52,000000	21,75806452
4806	SETTANNI ROSARIA	AZIENDA AGRICOLA SETTANNI	8,000000	0,000000	6,000000	0,000000	7,000000	11,000000	10,000000	10,000000	52,000000	0,000000	52,000000	21,75806452
4807	FIERRO ANGELO	FIERRO ANGELO	10,000000	0,000000	0,000000	8,000000	9,000000	0,000000	7,000000	10,000000	44,000000	6,000000	50,000000	24,18548387
4808	ELIA LEONARDA	ELIA LEONARDA	10,000000	5,000000	12,000000	8,000000	9,000000	15,000000	0,000000	10,000000	69,000000	0,000000	69,000000	40,27419355
4809	PROCE CARMELA	PROCE CARMELA	9,689063	0,000000	0,000000	0,000000	9,844532	0,000000	10,000000	10,000000	39,533595	5,390945	44,924540	35,98387097
4810	LOPETUSO MARIAGRAZIA	LOPETUSO MARIAGRAZIA	8,020632	0,000000	0,000000	8,000000	9,989684	0,000000	7,000000	10,000000	43,010316	5,865043	48,875359	23,87096774
4811	TERRUSI GIOVANNI	TERRUSI GIOVANNI	8,000000	0,000000	0,000000	8,000000	9,000000	0,000000	0,000000	10,000000	35,000000	4,772727	39,772727	19,63172043
4812	BRANCHIZIO FABIOLA	BRANCHIZIO FABIOLA	3,619856	0,000000	12,000000	0,000000	9,985985	15,000000	3,000000	10,000000	53,605840	0,000000	53,605840	40,02956989
4813	MARTINO IRENE	MARTINO IRENE	6,191923	0,000000	5,712116	8,000000	10,000000	0,000000	10,000000	10,000000	49,904039	0,000000	49,904039	19,91935484
4814	DAMATO MICHELE	SOCIETA' IL MULINO DEI FRATELLI DAMATO	2,765647	0,000000	0,000000	8,000000	8,255216	15,000000	3,000000	10,000000	47,020863	6,411936	53,432799	36,10215054
4815	DAMATO NICOLA	SOCIETA' IL MULINO DEI FRATELLI DAMATO	2,765647	0,000000	0,000000	8,000000	8,255216	15,000000	3,000000	10,000000	47,020863	6,411936	53,432799	36,10215054
4816	NARDELLI MARIA SOLE	NARDELLI MARIA SOLE	8,000000	0,000000	0,000000	0,000000	7,000000	15,000000	7,000000	10,000000	47,000000	6,409091	53,409091	19,2983871
4817	MASTROMAURO ALDO	MASTROMAURO ALDO	10,000000	0,000000	0,000000	0,000000	9,000000	15,000000	3,000000	10,000000	47,000000	6,409091	53,409091	23,21236559
4818	VENTRIGLIO NICOLA	VENTRIGLIO NICOLA	10,000000	0,000000	0,000000	0,000000	9,000000	15,000000	3,000000	10,000000	47,000000	6,409091	53,409091	28,18548387
4819	DELLERBA VITO	DELLERBA VITO	8,000000	0,000000	0,000000	0,000000	7,000000	15,000000	7,000000	10,000000	47,000000	6,409091	53,409091	28,94623656
4820	BALESTRUCCI TOMMASO	BALESTRUCCI TOMMASO	8,000000	0,000000	0,000000	0,000000	7,000000	15,000000	7,000000	10,000000	47,000000	6,409091	53,409091	29,32258065
4821	PAGLIARA GENNARO	PAGLIARA GENNARO	10,000000	0,000000	0,000000	0,000000	9,000000	15,000000	3,000000	10,000000	47,000000	6,409091	53,409091	30,49193548
4822	QUARATO VITO	QUARATO VITO	10,000000	0,000000	0,000000	0,000000	9,000000	15,000000	3,000000	10,000000	47,000000	6,409091	53,409091	32,08602151
4823	DORONZO RICCARDO	DORONZO RICCARDO	10,000000	0,000000	0,000000	0,000000	9,000000	15,000000	3,000000	10,000000	47,000000	6,409091	53,409091	35,51612903
4824	FIUME LUIGIA	FIUME LUIGIA	10,000000	0,000000	0,000000	8,000000	9,000000	0,000000	10,000000	10,000000	47,000000	6,409091	53,409091	36,46236559
4825	PASQUALICCHIO ROSA	PASQUALICCHIO ROSA	10,000000	0,000000	0,000000	0,000000	9,000000	15,000000	3,000000	10,000000	47,000000	6,409091	53,409091	40,70967742
4826	ALBRIZIO FRANCESCOGIUSEPPE	ALBRIZIO FRANCESCOGIUSEPPE	9,967006	0,000000	0,000000	0,000000	9,016497	15,000000	3,000000	10,000000	46,983503	6,406841	53,390344	20,38978495
4827	MARRA RAFFAELE	MARRA RAFFAELE	9,936208	0,000000	0,000000	0,000000	9,031896	15,000000	3,000000	10,000000	46,968104	6,404741	53,372846	29,59408602
4828	LOCONSOLE MARIO	LOCONSOLE MARIO	4,581548	0,000000	12,000000	0,000000	8,322693	0,000000	7,000000	10,000000	41,904241	0,000000	41,904241	27,55107527
4829	PARENTE MARIA ALBA	PARENTE MARIA ALBA	9,694719	0,000000	0,000000	8,000000	9,152640	0,000000	10,000000	10,000000	46,847360	6,388276	53,235636	28,58333333
4830	QUARANTA ROSA	SOCIETA' AGRICOLA TENUTE DABELLONIO SRLS	8,530898	0,000000	0,000000	8,000000	9,734551	0,000000	7,000000	10,000000	43,265449	5,899834	49,165283	41,1827957
4831	NAPOLITANO LUCA	NAPOLITANO LUCA	8,000000	0,000000	0,000000	8,000000	5,000000	11,000000	3,000000	10,000000	45,000000	6,136364	51,136364	19,5483871
4832	GUGLIELMI MICHELE	GUGLIELMI MICHELE	10,000000	0,000000	0,000000	8,000000	9,000000	0,000000	7,000000	10,000000	44,000000	6,000000	50,000000	38,89247312
4833	GIANNUBILO LUIGI	GIANNUBILO LUIGI	9,937881	0,000000	0,000000	8,000000	8,875762	9,000000	7,000000	10,000000	52,813642	7,201860	60,015503	18,84139785
4834	CURCI ANGELA	CURCI ANGELA	10,000000	0,000000	6,000000	0,000000	9,000000	15,000000	3,000000	10,000000	53,000000	0,000000	53,000000	34,05645161
4835	FIOTTA MICHELE	FIOTTA MICHELE	10,000000	0,000000	6,000000	0,000000	9,000000	15,000000	3,000000	10,000000	53,000000	0,000000	53,000000	39,14784946
4836	LORUSSO GIUSEPPE	LORUSSO GIUSEPPE	8,694197	0,000000	0,000000	8,000000	7,611606	0,000000	7,000000	10,000000	41,305803	5,632609	46,938412	26,86021505
4837	MONTEMORRA NICOLA	MONTEMORRA NICOLA	2,000000	5,000000	0,000000	8,000000	8,000000	0,000000	10,000000	10,000000	43,000000	5,863636	48,863636	32,58064516
4838	PRESICCE GLORIA	NUOVA BELLIMENTO	8,000000	0,000000	0,000000	0,000000	8,000000	9,000000	0,000000	10,000000	35,000000	4,772727	39,772727	27,41666667
4839	PRESICCE STEFANO	NUOVA BELLIMENTO	8,000000	0,000000	0,000000	0,000000	8,000000	9,000000	0,000000	10,000000	35,000000	4,772727	39,772727	27,41666667
4840	DURAJ DENISA	DURAJ DENISA	10,000000	0,000000	0,000000	8,000000	7,000000	0,000000	7,000000	10,000000	42,000000	5,727273	47,727273	30,71236559
4841	MERRA ROBERTO	MERRA ROBERTO	6,106940	0,000000	6,000000	0,000000	8,513368	15,000000	7,000000	10,000000	52,620308	0,000000	52,620308	34,68548387
4842	CICCONE FRANCESCO	CICCONE FRANCESCO	8,000000	0,000000	0,000000	0,000000	6,292035	15,000000	7,000000	10,000000	46,292035	6,312550	52,604586	25,59946237
4843	MOSCHETTA AGATA	MOSCHETTA AGATA	8,790614	0,000000	6,000000	8,000000	9,604693	0,000000	10,000000	10,000000	52,395307	0,000000	52,395307	28,44086022

ALLEGATO A2

PSR PUGLIA 2014 - 2020

PACCHETTO GIOVANI – Bando pubblicato nel BURP n. 87 del 28/07/2016 e ss.mm.ii.

Sottomisura 4.1.B – Sostegno per investimenti materiali e immateriali finalizzati a migliorare la redditività, la competitività e la sostenibilità delle aziende agricole singole e associate.

Dettaglio punteggi conseguiti in applicazione dei criteri di selezione di cui all'operazione 4.1.B

			PUNTEGGIO											
POSIZIONE	RICHIEDENTE PREMIO	DENOMINAZIONE AZIENDA	PRINCIPIO 1	PRINCIPIO 2	PRINCIPIO 3	PRINCIPIO 4	PRINCIPIO 5	PRINCIPIO 6	PRINCIPIO 7	PRINCIPIO 8	SUBTOTALE	PONDERAZIONE PRINCIPIO 3	TOTALE	ETA' MEDIA
4844	BELLUOCCIO ASSUNTA	BELLUOCCIO ASSUNTA	2,000000	0,000000	0,000000	8,000000	8,000000	15,000000	3,000000	10,000000	46,000000	6,272727	52,272727	32,33064516
4845	PISTILLO MICHELE	PISTILLO MICHELE	8,000000	0,000000	0,000000	8,000000	10,000000	0,000000	10,000000	10,000000	46,000000	6,272727	52,272727	33,51612903
4846	MONTRONE RICCARDO	MONTRONE RICCARDO	8,000000	0,000000	0,000000	8,000000	10,000000	0,000000	10,000000	10,000000	46,000000	6,272727	52,272727	37,17473118
4847	TARDIO NICOLA	TARDIO NICOLA	9,499456	0,000000	0,000000	0,000000	8,499456	15,000000	3,000000	10,000000	45,998912	6,272579	52,271491	38,40053763
4848	CERCIO MICHELE	CERCIO MICHELE	8,332527	0,000000	12,000000	8,000000	6,908285	0,000000	7,000000	10,000000	52,240812	0,000000	52,240812	19,89247312
4849	PRONTERA ALEX LUCA	SOCIETA' AGRICOLA PRONTERA S.A.S. DI PRONTERA ALEX LUCA E PRONTERA ENRICO & C.	2,000000	0,000000	0,000000	8,000000	9,079861	13,000000	3,000000	10,000000	45,079861	6,147254	51,227115	25,18951613
4850	PRONTERA ENRICO	SOCIETA' AGRICOLA PRONTERA S.A.S. DI PRONTERA ALEX LUCA E PRONTERA ENRICO & C.	2,000000	0,000000	0,000000	8,000000	9,079861	13,000000	3,000000	10,000000	45,079861	6,147254	51,227115	25,18951613
4851	MOREO STEFANIA	MOREO STEFANIA	8,000000	0,000000	0,000000	8,000000	7,302869	7,000000	3,000000	10,000000	43,302869	5,904937	49,207806	22,18817204
4852	LAMONTANARA RITA	LAMONTANARA RITA	8,000000	0,000000	0,000000	8,000000	9,000000	0,000000	3,000000	10,000000	38,000000	5,181818	43,181818	36,93010753
4853	MELORIO GIULIO GABRIELE	LE FILARE PICCOLE SOCIETA' AGRICOLA S.N.C. DI MELORIO G. & PERRONE F.	2,000000	0,000000	0,000000	0,000000	8,000000	15,000000	7,000000	10,000000	42,000000	5,727273	47,727273	21,01344086
4854	PERRONE FRANCESCA	LE FILARE PICCOLE SOCIETA' AGRICOLA S.N.C. DI MELORIO G. & PERRONE F.	2,000000	0,000000	0,000000	0,000000	8,000000	15,000000	7,000000	10,000000	42,000000	5,727273	47,727273	21,01344086
4855	COMPIERCHIO MICHELE	COMPIERCHIO MICHELE	10,000000	0,000000	0,000000	0,000000	9,000000	13,000000	3,000000	10,000000	45,000000	6,136364	51,136364	30,51075269
4856	MARINI MARCELLO	MARINI MARCELLO	8,000000	0,000000	0,000000	0,000000	7,000000	13,000000	7,000000	10,000000	45,000000	6,136364	51,136364	37,49731183
4857	MARINO LEONARDO	MARINO LEONARDO	2,000000	5,000000	0,000000	0,000000	5,000000	15,000000	0,000000	10,000000	37,000000	5,045455	42,045455	32,6827957
4858	NOVIELLI DAVIDE FRANCESCO	NOVIELLI DAVIDE FRANCESCO	10,000000	0,000000	12,000000	0,000000	10,000000	0,000000	0,000000	10,000000	42,000000	0,000000	42,000000	19,09946237
4859	DILEO EMANUELE	DILEO EMANUELE	9,892824	0,000000	6,000000	0,000000	8,892824	13,000000	3,000000	10,000000	50,785649	0,000000	50,785649	31,19354839
4860	ZOCCANO MICHELE-PIO	ZOCCANO MICHELE-PIO	8,879857	0,000000	12,000000	0,000000	9,560071	15,000000	0,000000	10,000000	55,439929	0,000000	55,439929	40,25
4861	BAIOCCO RICCARDO	BAIOCCO RICCARDO	9,269491	0,000000	0,000000	8,000000	7,538982	13,000000	10,000000	10,000000	57,808474	7,882974	65,691447	25,8655914
4862	FERRERO ALESSANDRO	TENUTA SANTA MARIA DI FERRERO ALESSANDRO E SARA SOCIETA' SEMPLCE AGRICOLA	8,000000	0,000000	0,000000	0,000000	7,709898	11,000000	7,000000	10,000000	43,709898	5,960441	49,670338	26,61424731
4863	FERRERO SARA	TENUTA SANTA MARIA DI FERRERO ALESSANDRO E SARA SOCIETA' SEMPLCE AGRICOLA	8,000000	0,000000	0,000000	0,000000	7,709898	11,000000	7,000000	10,000000	43,709898	5,960441	49,670338	26,61424731
4864	DE FLAMMINEIS MARGHERITA	DE FLAMMINEIS MARGHERITA	2,000000	0,000000	0,000000	8,000000	8,467367	13,000000	3,000000	10,000000	44,467367	6,063732	50,531099	19,74462366
4865	CLINCA DAVIDE	CLINCA DAVIDE	8,872001	0,000000	0,000000	8,000000	7,872001	0,000000	7,000000	10,000000	41,744003	5,692364	47,436367	19,80645161
4866	DEL ROSSO EMANUELE	DEL ROSSO EMANUELE	9,784318	0,000000	12,000000	0,000000	10,000000	0,000000	10,000000	10,000000	51,784318	0,000000	51,784318	33,7688172
4867	SAMARELLI IGNAZIO	SAMARELLI IGNAZIO	9,983273	0,000000	0,000000	0,000000	9,991637	0,000000	10,000000	10,000000	39,974910	5,451124	45,426034	20
4868	LADISA GIORGIO	LADISA GIORGIO	8,519917	0,000000	12,000000	8,000000	9,738998	15,000000	3,000000	10,000000	66,258915	0,000000	66,258915	23,45698925
4869	DE CANDIA TONIO	DE CANDIA TONIO	8,000000	0,000000	0,000000	0,000000	10,000000	0,000000	7,000000	10,000000	35,000000	4,772727	39,772727	30,32526882
4870	TODISCO GRAZIANO	TODISCO GRAZIANO	10,000000	5,000000	0,000000	8,000000	9,000000	0,000000	3,000000	10,000000	45,000000	6,136364	51,136364	22,11021505
4871	CAPUTO PASQUALINO	CAPUTO PASQUALINO	8,000000	5,000000	0,000000	8,000000	7,000000	0,000000	7,000000	10,000000	45,000000	6,136364	51,136364	23,7688172
4872	LOMBARDI MARIO	LOMBARDI MARIO	10,000000	0,000000	0,000000	0,000000	7,000000	0,000000	10,000000	10,000000	37,000000	5,045455	42,045455	21,48924731
4873	PISANI STEFANIA	PISANI STEFANIA	8,000000	0,000000	12,000000	8,000000	10,000000	0,000000	3,000000	10,000000	51,000000	0,000000	51,000000	32,98924731
4874	DILIDDO YLENIA	DILIDDO YLENIA	10,000000	0,000000	0,000000	0,000000	9,000000	11,000000	3,000000	10,000000	43,000000	5,863636	48,863636	22,80107527
4875	MOREO ANDREA	MOREO ANDREA	10,000000	0,000000	0,000000	0,000000	9,000000	11,000000	3,000000	10,000000	43,000000	5,863636	48,863636	25,12365591
4876	ALLEGRETTI TEODORO	ALLEGRETTI TEODORO	8,000000	0,000000	0,000000	0,000000	7,000000	11,000000	7,000000	10,000000	43,000000	5,863636	48,863636	30,26344086
4877	STELLA CINZIA TIZIANA	SOCIETA' AGRICOLA SEMPLICE STELLA FRUIT	9,620828	0,000000	12,000000	8,000000	9,189586	15,000000	3,000000	10,000000	66,810414	0,000000	66,810414	30,62634409
4878	STELLA DANIELE	SOCIETA' AGRICOLA SEMPLICE STELLA FRUIT	9,620828	0,000000	12,000000	8,000000	9,189586	15,000000	3,000000	10,000000	66,810414	0,000000	66,810414	30,62634409
4879	DAGOSTINO ANTONIO	DAGOSTINO ANTONIO	8,000000	0,000000	0,000000	0,000000	10,000000	0,000000	10,000000	10,000000	38,000000	5,181818	43,181818	30,61290323
4880	MARINARO LUIGI PIO	MARINARO LUIGI PIO	8,000000	0,000000	0,000000	0,000000	7,000000	7,000000	10,000000	10,000000	42,000000	5,727273	47,727273	32,73655914
4881	MASTRICCI ANTONIO	SOCIETA' AGRICOLA BIOAGRI MASTRICCI - SOCIETA' A RESPONSABILITA'L IMITATA SEMPLIFICATA	10,000000	5,000000	0,000000	0,000000	9,000000	0,000000	7,000000	10,000000	41,000000	5,590909	46,590909	39,36290323
4882	GALLO MASSIMO MATTEO	GALLO MASSIMO MATTEO	10,000000	0,000000	0,000000	0,000000	9,531453	0,000000	7,000000	10,000000	36,531453	4,981562	41,513015	22,57526882
4883	DI NUNNO MICHELE	DI NUNNO MICHELE	9,229698	0,000000	0,000000	8,000000	7,000000	9,000000	0,000000	10,000000	43,229698	5,894959	49,124657	19,11290323
4884	ROMITA GENNIFER	ROMITA GENNIFER	8,000000	0,000000	0,000000	8,000000	10,000000	0,000000	7,000000	10,000000	43,000000	5,863636	48,863636	23,07795699
4885	MARAGLINO FRANCESCO MAURIZIO	MARAGLINO FRANCESCO MAURIZIO	8,011408	0,000000	0,000000	0,000000	9,994296	0,000000	3,000000	10,000000	31,005704	4,228051	35,233754	27,7688172
4886	GUASTAMACCHIA FRANCESCO	GUASTAMACCHIA FRANCESCO	10,000000	0,000000	6,000000	8,000000	6,000000	0,000000	0,000000	10,000000	40,000000	0,000000	40,000000	22,77956989
4887	VERGA ALESSIA	VERGA ALESSIA	10,000000	0,000000	0,000000	8,000000	9,000000	0,000000	7,000000	10,000000	44,000000	6,000000	50,000000	23,10483871
4888	ACQUAVIVA MARCO	ACQUAVIVA MARCO	10,000000	0,000000	0,000000	0,000000	9,000000	15,000000	10,000000	0,000000	44,000000	6,000000	50,000000	25,6827957
4889	PORCELLI STEFANO	PORCELLI STEFANO	8,000000	0,000000	0,000000	8,000000	10,000000	15,000000	3,000000	0,000000	44,000000	6,000000	50,000000	29,82795699
4890	DE CRISTOFARO FELICIA	DE CRISTOFARO FELICIA	8,396624	0,000000	0,000000	0,000000	5,793249	11,000000	7,000000	10,000000	42,189873	5,753165	47,943038	22,3655914
4891	CIFALDI ALESSIA	CIFALDI ALESSIA	8,000000	0,000000	0,000000	0,000000	5,000000	13,000000	7,000000	10,000000	43,000000	5,863636	48,863636	28,46236559
4892	GAROFALO ALESSIA	GAROFALO ALESSIA	8,174187	0,000000	0,000000	8,000000	8,738720	0,000000	0,000000	10,000000	34,912907	4,760851	39,673757	33,33064516

PSR PUGLIA 2014 - 2020

PACCHETTO GIOVANI – Bando pubblicato nel BURP n. 87 del 28/07/2016 e ss.mm.ii.

Sottomisura 4.1.B – Sostegno per investimenti materiali e immateriali finalizzati a migliorare la redditività, la competitività e la sostenibilità delle aziende agricole singole e associate.

Dettaglio punteggi conseguiti in applicazione dei criteri di selezione di cui all'operazione 4.1.B

			PUNTEGGIO											
POSIZIONE	RICHIEDENTE PREMIO	DENOMINAZIONE AZIENDA	PRINCIPIO 1	PRINCIPIO 2	PRINCIPIO 3	PRINCIPIO 4	PRINCIPIO 5	PRINCIPIO 6	PRINCIPIO 7	PRINCIPIO 8	SUBTOTALE	PONDERAZIONE PRINCIPIO 3	TOTALE	ETA' MEDIA
4893	MARIANI VALENTINA	SOCIETA' AGRICOLA AGRIMAR S.A.S. DI MARIANI VALENTINA & C.	2,000000	0,000000	0,000000	8,000000	9,000000	9,000000	3,000000	10,000000	41,000000	5,590909	46,590909	24,90591398
4894	BORGHESE ELISABETTA	BORGHESE ELISABETTA	9,631043	0,000000	0,000000	8,000000	8,262087	0,000000	7,000000	10,000000	42,893130	5,849063	48,742193	19,67741935
4895	SCAZZI GIUSEPPE	SCAZZI GIUSEPPE	10,000000	0,000000	0,000000	0,000000	8,338939	0,000000	7,000000	10,000000	35,338939	4,818946	40,157885	36,63709677
4896	MUCI GIORGIO	MUCI GIORGIO	8,058390	0,000000	12,000000	0,000000	8,912415	0,000000	0,000000	10,000000	38,970805	0,000000	38,970805	22,08602151
4897	MUNTEANU MARIA-MIRABELA	MUNTEANU MARIA-MIRABELA	8,000000	0,000000	0,000000	0,000000	7,000000	15,000000	3,000000	10,000000	43,000000	5,863636	48,863636	26,35752688
4898	ANTENOZIO LUCIA	ANTENOZIO LUCIA	8,000000	0,000000	0,000000	8,000000	10,000000	0,000000	7,000000	10,000000	43,000000	5,863636	48,863636	33,53763441
4899	SICOLO ALDO	SICOLO ALDO	2,000000	0,000000	0,000000	8,000000	8,000000	15,000000	0,000000	10,000000	43,000000	5,863636	48,863636	33,89247312
4900	TERENZI NICOLA	TERENZI NICOLA	8,000000	0,000000	0,000000	8,000000	10,000000	0,000000	7,000000	10,000000	43,000000	5,863636	48,863636	20,97043011
4901	INNELLA FRANCESCO	INNELLA FRANCESCO	8,000000	0,000000	0,000000	8,000000	7,000000	0,000000	10,000000	10,000000	43,000000	5,863636	48,863636	26,9811828
4902	DARGENIO COSIMO	DARGENIO COSIMO	8,000000	0,000000	0,000000	8,000000	7,000000	0,000000	10,000000	10,000000	43,000000	5,863636	48,863636	32,63978495
4903	BONFITTO ANGELA	SOCIETA' AGRICOLA SEMPLICE ZAPPONE DI BONFITTO ANGELA E MICHELINO	9,339908	0,000000	12,000000	8,000000	8,626131	13,000000	0,000000	10,000000	60,966039	0,000000	60,966039	21,77150538
4904	TOTARO ANGELO	TOTARO ANGELO	10,000000	0,000000	0,000000	8,000000	10,000000	0,000000	7,000000	10,000000	45,000000	6,136364	51,136364	27,20698925
4905	MANDARA ANTONIO	MANDARA ANTONIO	8,000000	0,000000	6,000000	0,000000	7,295423	13,000000	3,000000	10,000000	47,295423	0,000000	47,295423	34,54569892
4906	NUZZOLESE NICOLETTA	NUZZOLESE NICOLETTA	8,381462	0,000000	0,000000	0,000000	9,190731	0,000000	7,000000	10,000000	34,572193	4,714390	39,286582	26,0483871
4907	CAPPELLUTI FRANCESCO SAVERIO	CAPPELLUTI FRANCESCO SAVERIO	8,000000	0,000000	0,000000	0,000000	10,000000	0,000000	10,000000	10,000000	38,000000	5,181818	43,181818	21,27956989
4908	DE FILIPPO SIPONTINA	DE FILIPPO SIPONTINA	8,977649	0,000000	0,000000	0,000000	6,955299	11,000000	3,000000	10,000000	39,932948	5,445402	45,378350	37,87365591
4909	SCARINZI DANTE	SCARINZI DANTE	8,241836	0,000000	0,000000	0,000000	9,120918	0,000000	7,000000	10,000000	34,362754	4,685830	39,048584	30,09946237
4910	TURCO MATTIA SALVATORE	TURCO MATTIA SALVATORE	8,223214	0,000000	0,000000	0,000000	9,111607	0,000000	7,000000	10,000000	34,334821	4,682021	39,016843	23,74731183
4911	DILEO MARIA GRAZIA	DILEO MARIA GRAZIA	8,000000	0,000000	6,000000	0,000000	7,000000	13,000000	3,000000	10,000000	47,000000	0,000000	47,000000	18,41666667
4912	BUFANO MARTIN	AZIENDA AGRICOLA LA G.M. SOCIETA' SEMPLICE AGRICOLA	10,000000	0,000000	12,000000	8,000000	9,000000	13,000000	0,000000	10,000000	62,000000	0,000000	62,000000	29,625
4913	TRENTADUE GIUSEPPE	AZIENDA AGRICOLA LA G.M. SOCIETA' SEMPLICE AGRICOLA	10,000000	0,000000	12,000000	8,000000	9,000000	13,000000	0,000000	10,000000	62,000000	0,000000	62,000000	29,625
4914	NORMANNO MATTEO	NORMANNO MATTEO	10,000000	0,000000	0,000000	0,000000	9,000000	15,000000	7,000000	10,000000	51,000000	6,954545	57,954545	18,31182796
4915	GENUARIO MICHELE	GENUARIO MICHELE	8,411568	0,000000	0,000000	0,000000	8,705228	0,000000	7,000000	10,000000	34,116796	4,652290	38,769087	27,89784946
4916	COLUCCI RAFFAELE	COLUCCI RAFFAELE	8,000000	0,000000	0,000000	0,000000	7,000000	13,000000	3,000000	10,000000	41,000000	5,590909	46,590909	25,09139785
4917	DELCURATOLO MICHELE	DELCURATOLO MICHELE	8,195122	0,000000	6,000000	0,000000	7,380201	11,000000	3,000000	10,000000	45,575323	0,000000	45,575323	21,36021505
4918	AGLIETA MIRELLA	AGLIETA MIRELLA	10,000000	0,000000	0,000000	8,000000	5,000000	0,000000	0,000000	10,000000	33,000000	4,500000	37,500000	40,15860215
4919	BASILE ANTONIO	BASILE ANTONIO	8,000000	0,000000	0,000000	8,000000	10,000000	0,000000	10,000000	10,000000	46,000000	6,272727	52,272727	26,70430108
4920	D'ADDARIO MARCO	SOCIETA' AGRICOLA D'ADDARIO S.S.	9,560711	0,000000	0,000000	0,000000	8,560711	0,000000	10,000000	10,000000	38,121423	5,198376	43,319799	25,66263441
4921	D'ADDARIO MICHELE DONATO	SOCIETA' AGRICOLA D'ADDARIO S.S.	9,560711	0,000000	0,000000	0,000000	8,560711	0,000000	10,000000	10,000000	38,121423	5,198376	43,319799	25,66263441
4922	SPECCHIULLI BATTISTA	SPECCHIULLI BATTISTA	5,643902	0,000000	0,000000	0,000000	6,178049	11,000000	7,000000	10,000000	39,821951	5,430266	45,252217	19,68010753
4923	SAVINO DOMENICO	SAVINO DOMENICO	8,000000	0,000000	0,000000	0,000000	6,526721	13,000000	3,000000	10,000000	40,526721	5,526371	46,053092	34,6344086
4924	D'ANGELO GEMMA	D'ANGELO GEMMA	4,353231	0,000000	0,000000	0,000000	6,823384	0,000000	7,000000	10,000000	28,176616	3,842266	32,018881	18,28763441
4925	SPERTI ANTONIO	SPERTI ANTONIO	2,000000	0,000000	0,000000	8,000000	7,000000	7,000000	3,000000	10,000000	37,000000	5,045455	42,045455	25,79032258
4926	TAGLIENTE MARTINO	TAGLIENTE MARTINO	10,000000	0,000000	0,000000	0,000000	10,000000	0,000000	3,000000	10,000000	33,000000	4,500000	37,500000	22,02956989
4927	CERVELLERA ANGELA	CERVELLERA ANGELA	10,000000	0,000000	0,000000	0,000000	10,000000	0,000000	3,000000	10,000000	33,000000	4,500000	37,500000	26,03494624
4928	DI PIERRO LUCIA	SOCIETA' AGRICOLA DI PIERRO MARIO & LUCIA S.S.A.	2,000000	5,000000	0,000000	8,000000	8,000000	15,000000	7,000000	10,000000	55,000000	7,500000	62,500000	26,28629032
4929	DI PIERRO MARIO	SOCIETA' AGRICOLA DI PIERRO MARIO & LUCIA S.S.A.	2,000000	5,000000	0,000000	8,000000	8,000000	15,000000	7,000000	10,000000	55,000000	7,500000	62,500000	26,28629032
4930	DI BARI BERARDINO	DI BARI BERARDINO	8,647343	10,000000	0,000000	0,000000	9,193237	13,000000	0,000000	10,000000	50,840580	6,932806	57,773386	31,13978495
4931	RAIMO MICHELE	RAIMO MICHELE	9,855387	0,000000	0,000000	0,000000	6,105774	0,000000	7,000000	10,000000	32,961161	4,494704	37,455865	25,34677419
4932	MARINO MARIA	MARINO MARIA	2,000000	15,000000	0,000000	0,000000	5,000000	0,000000	0,000000	10,000000	32,000000	4,363636	36,363636	38,75
4933	SIMEONE PALMA	SIMEONE PALMA	8,338983	0,000000	0,000000	0,000000	7,491525	0,000000	7,000000	10,000000	32,830508	4,476888	37,307396	22,27956989
4934	PACCIONE VINCENZO	PACCIONE VINCENZO	8,000000	0,000000	0,000000	8,000000	7,734694	0,000000	7,000000	10,000000	40,734694	5,554731	46,289425	24,87634409
4935	LAPIETRA ANTONIO	LAPIETRA S.A.S. DI LAPIETRA ANTONIO & C. SOCIETA' AGRICOLA	10,000000	0,000000	12,000000	8,000000	9,000000	9,000000	0,000000	10,000000	58,000000	0,000000	58,000000	28,19892473
4936	PETRUCCELLI MATTEO	PETRUCCELLI MATTEO	2,555166	0,000000	0,000000	0,000000	7,722417	0,000000	7,000000	10,000000	27,277583	3,719670	30,997254	22,50537634
4937	DI BARI FRANCESCA IMMACOLATA	DI BARI FRANCESCA IMMACOLATA	9,672345	0,000000	0,000000	8,000000	8,352402	0,000000	7,000000	10,000000	43,024747	5,867011	48,891758	33,03763441
4938	CAFAGNA EMANUELE	CAFAGNA EMANUELE	8,000000	25,000000	0,000000	0,000000	7,000000	0,000000	0,000000	10,000000	50,000000	6,818182	56,818182	19,26344086
4939	SFIRRO MICHELE	SFIRRO MICHELE	8,000000	0,000000	12,000000	8,000000	7,791184	15,000000	0,000000	10,000000	60,791184	0,000000	60,791184	33,17204301
4940	ROMAGNUOLO DOMENICO	ROMAGNUOLO DOMENICO	10,000000	0,000000	0,000000	8,000000	9,000000	0,000000	3,000000	10,000000	40,000000	5,454545	45,454545	22,33064516
4941	COSMAI GIANLUCA	COSMAI GIANLUCA	10,000000	0,000000	0,000000	8,000000	9,000000	0,000000	3,000000	10,000000	40,000000	5,454545	45,454545	25,89247312
4942	CATALETA PIETRO PASQUALE	CATALETA PIETRO PASQUALE	10,000000	0,000000	0,000000	8,000000	9,000000	0,000000	3,000000	10,000000	40,000000	5,454545	45,454545	32,7016129
4943	D'ARIENZO RUGGERO	D'ARIENZO RUGGERO	10,000000	0,000000	0,000000	8,000000	9,000000	0,000000	3,000000	10,000000	40,000000	5,454545	45,454545	39,79301075
4944	CROCE IMMACOLATA	SOCIETA' AGRICOLA SEMPLICE AGRICROMIM DI CROCE IMMACOLATA E CROCE MICAELA	6,660312	0,000000	0,000000	0,000000	9,509911	13,000000	0,000000	10,000000	39,170223	5,341394	44,511617	25,51075269

ALLEGATO A2

PSR PUGLIA 2014 - 2020

PACCHETTO GIOVANI – Bando pubblicato nel BURP n. 87 del 28/07/2016 e ss.mm.ii.

Sottomisura 4.1.B – Sostegno per investimenti materiali e immateriali finalizzati a migliorare la redditività, la competitività e la sostenibilità delle aziende agricole singole e associate.

Dettaglio punteggi conseguiti in applicazione dei criteri di selezione di cui all'operazione 4.1.B

			PUNTEGGIO											
POSIZIONE	RICHIEDENTE PREMIO	DENOMINAZIONE AZIENDA	PRINCIPIO 1	PRINCIPIO 2	PRINCIPIO 3	PRINCIPIO 4	PRINCIPIO 5	PRINCIPIO 6	PRINCIPIO 7	PRINCIPIO 8	SUBTOTALE	PONDERAZIONE PRINCIPIO 3	TOTALE	ETA' MEDIA
4945	CROCE MICAELA	SOCIETA' AGRICOLA SEMPLICE AGRICROMIM DI CROCE IMMACOLATA E CROCE MICAELA	6,660312	0,000000	0,000000	0,000000	9,509911	13,000000	0,000000	10,000000	39,170223	5,341394	44,511617	25,51075269
4946	RUOCCO ANTONIO	RUOCCO ANTONIO	8,620618	0,000000	6,000000	8,000000	9,689691	0,000000	3,000000	10,000000	45,310309	0,000000	45,310309	25,41129032
4947	CATALDO ANTONIO	CATALDO ANTONIO	9,176996	5,000000	12,000000	8,000000	9,107376	0,000000	7,000000	10,000000	60,284372	0,000000	60,284372	21,27956989
4948	DI MEO MARIA	DI MEO MARIA	10,000000	0,000000	0,000000	8,000000	9,000000	0,000000	3,000000	10,000000	40,000000	5,454545	45,454545	38,30107527
4951	MASTRODONATO ANGELA	SOCIETA' AGRICOLA ORI DELLA PUGLIA S.S.	10,000000	0,000000	6,000000	8,000000	9,000000	15,000000	3,000000	10,000000	61,000000	0,000000	61,000000	20,90994624
4952	MASTRODONATO SERGIO	SOCIETA' AGRICOLA ORI DELLA PUGLIA S.S.	10,000000	0,000000	6,000000	8,000000	9,000000	15,000000	3,000000	10,000000	61,000000	0,000000	61,000000	20,90994624
4953	D'ETTORRES ILENIA	SOCIETA' AGRICOLA "LA PRIMULA" SOCIETA' SEMPLICE	8,000000	0,000000	0,000000	8,000000	7,000000	0,000000	3,000000	10,000000	36,000000	4,909091	40,909091	23,74865591
4954	D'ETTORRES NATASCIA	SOCIETA' AGRICOLA "LA PRIMULA" SOCIETA' SEMPLICE	8,000000	0,000000	0,000000	8,000000	7,000000	0,000000	3,000000	10,000000	36,000000	4,909091	40,909091	23,74865591
4955	IMPAGNATIELLO ANNA RITA	IMPAGNATIELLO ANNA RITA	7,403279	0,000000	0,000000	0,000000	5,967213	13,000000	0,000000	10,000000	36,370492	4,959613	41,330104	34,03763441
4956	COBUZZI PIETRO	COBUZZI PIETRO	8,787533	0,000000	12,000000	0,000000	6,575066	0,000000	7,000000	10,000000	44,362599	0,000000	44,362599	24,28494624
4957	CIROCCO LUCA	CIROCCO LUCA	10,000000	0,000000	0,000000	0,000000	9,000000	0,000000	10,000000	10,000000	39,000000	5,318182	44,318182	24,32258065
4958	PRESENTE DAVIDE	PRESENTE DAVIDE	8,000000	0,000000	0,000000	8,000000	10,000000	0,000000	3,000000	10,000000	39,000000	5,318182	44,318182	24,97311828
4959	DEFILIPPIS MARIA	DEFILIPPIS MARIA	10,000000	0,000000	0,000000	0,000000	9,000000	0,000000	10,000000	10,000000	39,000000	5,318182	44,318182	36,15860215
4960	VAVALLE NICOLA	VAVALLE NICOLA	10,000000	0,000000	0,000000	0,000000	9,000000	0,000000	10,000000	10,000000	39,000000	5,318182	44,318182	36,61021505
4961	DELL'AQUILA FRANCESCO PAOLO DION	DELL'AQUILA FRANCESCO PAOLO DION	2,000000	0,000000	0,000000	8,000000	5,000000	0,000000	0,000000	10,000000	25,000000	3,409091	28,409091	33,97580645
4962	FERRARA MARIA GRAZIA	FERRARA MARIA GRAZIA	10,000000	0,000000	0,000000	0,000000	10,000000	0,000000	7,000000	10,000000	37,000000	5,045455	42,045455	31,73387097
4963	DI MOLA ANGELO	DI MOLA ANGELO	10,000000	0,000000	0,000000	8,000000	9,000000	15,000000	0,000000	10,000000	52,000000	7,090909	59,090909	24,26612903
4964	INFANTE BIAGIO	INFANTE BIAGIO	10,000000	0,000000	0,000000	0,000000	10,000000	0,000000	0,000000	10,000000	30,000000	4,090909	34,090909	24,58870968
4965	MASELLA FABIANA	MASELLA FABIANA	10,000000	0,000000	0,000000	8,000000	9,000000	15,000000	0,000000	10,000000	52,000000	7,090909	59,090909	25,14247312
4966	GERMINARIO FRANCESCO	GERMINARIO FRANCESCO	10,000000	0,000000	0,000000	0,000000	10,000000	0,000000	0,000000	10,000000	30,000000	4,090909	34,090909	26,59408602
4967	MAZZARELLI LUCIA MARIA	MAZZARELLI LUCIA MARIA	10,000000	0,000000	12,000000	0,000000	9,000000	0,000000	3,000000	10,000000	44,000000	0,000000	44,000000	39,56989247
4968	LOPS MARCELLA	LOPS MARCELLA	8,000000	0,000000	0,000000	0,000000	7,000000	0,000000	10,000000	10,000000	35,000000	4,772727	39,772727	25,02150538
4969	FERRANTE FRANCESCO	CORREO SOCIETA' AGRICOLA S.R.L. SEMPLIFICATA	8,000000	0,000000	0,000000	0,000000	8,000000	0,000000	0,000000	10,000000	26,000000	3,545455	29,545455	30,05645161
4970	DE MICHELE FRANCESCO	DE MICHELE FRANCESCO	10,000000	0,000000	0,000000	8,000000	10,000000	0,000000	10,000000	10,000000	48,000000	6,545455	54,545455	25,87634409
4971	PETRUZZELLI SAVERIO	PETRUZZELLI SAVERIO	8,000000	0,000000	0,000000	0,000000	10,000000	0,000000	10,000000	10,000000	38,000000	5,181818	43,181818	33,58870968
4972	CALELLA ANGELICA	CALELLA ANGELICA	9,425522	0,000000	0,000000	0,000000	9,712761	0,000000	0,000000	10,000000	29,138283	3,973402	33,111685	18,53494624
4973	SAPONARO ANTONIO	SAPONARO ANTONIO	7,680621	0,000000	0,000000	8,000000	5,159690	0,000000	7,000000	10,000000	37,840310	5,160042	43,000353	19,7983871
4974	COLAVITO ANGELA	COLAVITO ANGELA	10,000000	0,000000	0,000000	0,000000	10,000000	0,000000	0,000000	10,000000	30,000000	4,090909	34,090909	36,37365591
4975	TENORE GIANLUCA	TENORE GIANLUCA	8,000000	0,000000	0,000000	0,000000	8,944913	13,000000	0,000000	10,000000	39,944913	5,447034	45,391946	30,76344086
4976	MANDUANO VITO	MANDUANO VITO	8,000000	0,000000	0,000000	8,000000	9,647461	15,000000	0,000000	10,000000	50,647461	6,906472	57,553932	32,51612903
4977	RUSSO LUIGIA	RUSSO LUIGIA	2,000000	5,000000	0,000000	0,000000	6,980201	15,000000	0,000000	10,000000	38,980201	5,315482	44,295683	35,53225806
4978	MUSICCO TOMMASO	MUSICCO TOMMASO	8,000000	0,000000	6,000000	8,000000	7,233148	0,000000	3,000000	10,000000	42,233148	0,000000	42,233148	25,97849462
4979	QUARTA DANIELE	QUARTA DANIELE	2,000000	0,000000	0,000000	8,000000	5,000000	15,000000	0,000000	10,000000	40,000000	5,454545	45,454545	30,40591398
4980	DE MUTIIS MARCO	SOCIETA' AGRICOLA SEMPLICE DE MUTIIS COMPANY	10,000000	0,000000	6,000000	8,000000	9,000000	13,000000	0,000000	10,000000	56,000000	0,000000	56,000000	20,65322581
4981	DE MUTIIS MATTEO	SOCIETA' AGRICOLA SEMPLICE DE MUTIIS COMPANY	10,000000	0,000000	6,000000	8,000000	9,000000	13,000000	0,000000	10,000000	56,000000	0,000000	56,000000	20,65322581
4982	CINCU CATI MARINELA	CINCU CATI MARINELA	2,000000	0,000000	6,000000	8,000000	9,000000	0,000000	7,000000	10,000000	42,000000	0,000000	42,000000	38,63709677
4983	PUGLIESE DOMENICO	SOCIETA' AGRICOLA TRE SANTI DI PUGLIESE DOMENICO E DONATO S.S.	8,000000	0,000000	0,000000	0,000000	8,035951	0,000000	3,000000	10,000000	29,035951	3,959448	32,995399	23,21505376
4984	PUGLIESE DONATO	SOCIETA' AGRICOLA TRE SANTI DI PUGLIESE DOMENICO E DONATO S.S.	8,000000	0,000000	0,000000	0,000000	8,035951	0,000000	3,000000	10,000000	29,035951	3,959448	32,995399	23,21505376
4985	LEMBO GIACOMO	LEMBO GIACOMO	8,000000	0,000000	0,000000	0,000000	5,000000	15,000000	0,000000	10,000000	38,000000	5,181818	43,181818	37,87096774
4986	SALCUNI ANTONIO	SALCUNI ANTONIO	10,000000	0,000000	0,000000	8,000000	9,000000	0,000000	3,000000	10,000000	40,000000	5,454545	45,454545	20,75
4987	SAPONARA FRANCESCO	SAPONARA FRANCESCO	10,000000	0,000000	12,000000	0,000000	10,000000	0,000000	7,000000	10,000000	49,000000	0,000000	49,000000	21,59677419
4988	LACATENA VINCENZO	TERRE SALENTINE SOCIETA' AGRICOLA SEMPLICE	8,000000	0,000000	0,000000	0,000000	9,000000	15,000000	0,000000	10,000000	42,000000	5,727273	47,727273	30,69354839
4989	PISCOPIELLO ANTONELLA	TERRE SALENTINE SOCIETA' AGRICOLA SEMPLICE	8,000000	0,000000	0,000000	0,000000	9,000000	15,000000	0,000000	10,000000	42,000000	5,727273	47,727273	30,69354839
4990	VERRILLI DOMENICA	VERRILLI DOMENICA	2,000000	25,000000	0,000000	0,000000	5,000000	0,000000	0,000000	10,000000	42,000000	5,727273	47,727273	34,5
4991	CATANZARO GIOVANNI VITO	CATANZARO GIOVANNI VITO	8,844280	0,000000	12,000000	0,000000	7,844280	0,000000	3,000000	10,000000	41,688561	0,000000	41,688561	30,80645161
4992	GIULIANI MASSIMO GERARDO	GIULIANI MASSIMO GERARDO	8,000000	0,000000	0,000000	8,000000	10,000000	13,000000	0,000000	10,000000	49,000000	6,681818	55,681818	36,62634409
4993	CAROPRESE GIOVANNI	CAROPRESE GIOVANNI	4,619266	5,000000	0,000000	8,000000	7,126911	15,000000	0,000000	10,000000	49,746177	6,783570	56,529747	40,94623656
4994	DI PIETRO MIRIAM	DI PIETRO MIRIAM	8,242152	0,000000	0,000000	8,000000	7,242152	0,000000	3,000000	10,000000	36,484305	4,975132	41,459437	23,94086022
4995	MURI CHIARA	MURI CHIARA	9,668278	0,000000	0,000000	8,000000	9,000000	0,000000	3,000000	10,000000	39,668278	5,409311	45,077588	20,16666667
4996	MARINO GIANDONATO	MARINO GIANDONATO	8,000000	0,000000	0,000000	0,000000	9,797763	9,000000	7,000000	0,000000	33,797763	4,608786	38,406549	29,12903226
4997	MANGIONE ANNA	MANGIONE ANNA	8,000000	0,000000	0,000000	8,000000	7,393103	0,000000	3,000000	10,000000	36,393103	4,962696	41,355799	18,86827957
4998	TAURO VITO	TAURO VITO	10,000000	0,000000	0,000000	0,000000	10,000000	0,000000	0,000000	10,000000	30,000000	4,090909	34,090909	40,79569892
4999	TRIARICO MARCO LUCIANO	TRIARICO MARCO LUCIANO	10,000000	0,000000	0,000000	0,000000	10,000000	15,000000	0,000000	10,000000	45,000000	6,136364	51,136364	30,33064516

PSR PUGLIA 2014 - 2020

PACCHETTO GIOVANI – Bando pubblicato nel BURP n. 87 del 28/07/2016 e ss.mm.ii.

Sottomisura 4.1.B – Sostegno per investimenti materiali e immateriali finalizzati a migliorare la redditività, la competitività e la sostenibilità delle aziende agricole singole e associate.

Dettaglio punteggi conseguiti in applicazione dei criteri di selezione di cui all'operazione 4.1.B

			PUNTEGGIO											
POSIZIONE	RICHIEDENTE PREMIO	DENOMINAZIONE AZIENDA	PRINCIPIO 1	PRINCIPIO 2	PRINCIPIO 3	PRINCIPIO 4	PRINCIPIO 5	PRINCIPIO 6	PRINCIPIO 7	PRINCIPIO 8	SUBTOTALE	PONDERAZIONE PRINCIPIO 3	TOTALE	ETA' MEDIA
5000	BISCEGLIA ANNUNZIATA	BISCEGLIA ANNUNZIATA	4,407200	0,000000	0,000000	0,000000	9,398200	0,000000	0,000000	10,000000	23,805400	3,246191	27,051591	26,69086022
5001	NARDONE DOMENICO	NARDONE DOMENICO	9,914397	0,000000	0,000000	0,000000	5,171206	0,000000	3,000000	10,000000	28,085603	3,829855	31,915458	22,75537634
5002	SCHIAVULLI CRISTOFARO CRHISTIAN	SCHIAVULLI CRISTOFARO CRHISTIAN	8,000000	0,000000	0,000000	8,000000	7,000000	0,000000	3,000000	10,000000	36,000000	4,909091	40,909091	20,39516129
5003	DI SALVATORE ACHILLE	DI SALVATORE ACHILLE	8,000000	0,000000	0,000000	8,000000	7,000000	0,000000	3,000000	10,000000	36,000000	4,909091	40,909091	22,36021505
5004	SCIUSCO MIRIANA	SCIUSCO MIRIANA	8,000000	0,000000	0,000000	8,000000	7,000000	0,000000	3,000000	10,000000	36,000000	4,909091	40,909091	24,57258065
5005	CILIBERTI GERARDA	CILIBERTI GERARDA	10,000000	0,000000	0,000000	0,000000	9,000000	0,000000	7,000000	10,000000	36,000000	4,909091	40,909091	33,00537634
5006	PIAZZOLLA MARIANGELA	PIAZZOLLA MARIANGELA	8,000000	0,000000	0,000000	8,000000	7,000000	0,000000	3,000000	10,000000	36,000000	4,909091	40,909091	36,87903226
5007	URSO VINCENZO ANTONIO	URSO VINCENZO ANTONIO	8,000000	0,000000	0,000000	0,000000	9,000000	0,000000	0,000000	10,000000	27,000000	3,681818	30,681818	24,24462366
5008	MARZOLLA RAISSA	MARZOLLA RAISSA	8,000000	0,000000	0,000000	0,000000	9,000000	0,000000	0,000000	10,000000	27,000000	3,681818	30,681818	27,08064516
5009	DANISI ANTONIO	DANISI ANTONIO	9,737079	0,000000	0,000000	0,000000	9,868539	0,000000	0,000000	10,000000	29,605618	4,037130	33,642748	29,46774194
5010	CAMPESE GIOVANNI BATTISTA	CAMPESE GIOVANNI BATTISTA	8,000000	0,000000	0,000000	0,000000	7,591036	0,000000	10,000000	10,000000	35,591036	4,853323	40,444360	23,55913978
5011	FERENCZAK MAGDALENA	FERENCZAK MAGDALENA	10,000000	0,000000	0,000000	8,000000	9,000000	9,000000	0,000000	10,000000	46,000000	6,272727	52,272727	26,35752688
5012	MANCINI GIUSEPPE	MANCINI GIUSEPPE	8,000000	0,000000	0,000000	0,000000	6,142812	11,000000	0,000000	10,000000	35,142812	4,792202	39,935013	39,12096774
5013	GAETA ANNA RITA	GAETA ANNA RITA	10,000000	0,000000	12,000000	0,000000	9,000000	13,000000	0,000000	10,000000	54,000000	0,000000	54,000000	30,38709677
5014	DICOSOLA DANIELA GRAZIA	DICOSOLA DANIELA GRAZIA	10,000000	0,000000	0,000000	8,000000	9,000000	0,000000	10,000000	10,000000	47,000000	6,409091	53,409091	28,44892473
5015	MEZZAPESA ENZO	SOCIETA' AGRICOLA ORTO EMME DI MEZZAPESA ENZO & C. S.A.S.	8,000000	0,000000	0,000000	8,000000	6,000000	0,000000	3,000000	10,000000	35,000000	4,772727	39,772727	28,90053763
5016	DATTOLI FABIO	DATTOLI FABIO	8,000000	0,000000	0,000000	0,000000	10,000000	0,000000	7,000000	10,000000	35,000000	4,772727	39,772727	35,93817204
5017	PIGNATELLI VITTORIO PIO	PIGNATELLI VITTORIO PIO	8,000000	0,000000	0,000000	0,000000	7,000000	0,000000	10,000000	10,000000	35,000000	4,772727	39,772727	19,02956989
5018	PISTILLO ANNA MARIA	PISTILLO ANNA MARIA	8,000000	0,000000	0,000000	0,000000	10,000000	0,000000	7,000000	10,000000	35,000000	4,772727	39,772727	37,82526882
5019	GAZZILLO VITO	GAZZILLO VITO	8,000000	0,000000	0,000000	8,000000	10,000000	0,000000	10,000000	10,000000	46,000000	6,272727	52,272727	27,26612903
5020	DI LORENZO COSIMO	SOCIETA' AGRICOLA DI LORENZO SRL SEMPLIFICATA	8,000000	0,000000	0,000000	0,000000	10,000000	15,000000	0,000000	10,000000	43,000000	5,863636	48,863636	22,6155914
5021	MOLLICA PATRIZIO	MOLLICA PATRIZIO	8,217253	0,000000	12,000000	0,000000	9,891374	13,000000	0,000000	10,000000	53,108626	0,000000	53,108626	36,00806452
5022	D'AMBROSIO ANDREA	F.LLI D'AMBROSIO SOCIETA' SEMPLICE AGRICOLA	8,000000	0,000000	0,000000	0,000000	5,000000	15,000000	10,000000	10,000000	48,000000	6,545455	54,545455	33,88575269
5023	D'AMBROSIO GIULIO	F.LLI D'AMBROSIO SOCIETA' SEMPLICE AGRICOLA	8,000000	0,000000	0,000000	0,000000	5,000000	15,000000	10,000000	10,000000	48,000000	6,545455	54,545455	33,88575269
5024	DI PALO MIRIANA	DI PALO MIRIANA	8,000000	0,000000	8,305291	8,000000	10,000000	0,000000	7,000000	10,000000	51,305291	0,000000	51,305291	19,84139785
5025	MONTINGELLI EMANUELE	MONTINGELLI EMANUELE	8,000000	0,000000	0,000000	8,000000	10,000000	0,000000	7,000000	10,000000	43,000000	5,863636	48,863636	18,73924731
5026	D'ANGELICA GERARDO	D'ANGELICA GERARDO	10,000000	0,000000	0,000000	8,000000	9,000000	0,000000	0,000000	10,000000	37,000000	5,045455	42,045455	22,3172043
5027	PONTONIO VINCENZO	PONTONIO VINCENZO	8,000000	10,000000	12,000000	0,000000	7,081133	0,000000	7,000000	10,000000	54,081133	0,000000	54,081133	24,13709677
5028	INCHINGOLO VINCENZA	INCHINGOLO VINCENZA	8,000000	0,000000	12,000000	8,000000	10,000000	0,000000	3,000000	10,000000	51,000000	0,000000	51,000000	38,86021505
5029	FERRARA FERRARA LEONARDO	FERRARA FERRARA LEONARDO	10,000000	0,000000	0,000000	8,000000	9,000000	7,000000	0,000000	10,000000	44,000000	6,000000	50,000000	24,75
5030	CAPOLONGO MICHELE	CAPOLONGO MICHELE	10,000000	0,000000	12,000000	0,000000	9,000000	9,000000	0,000000	10,000000	50,000000	0,000000	50,000000	40,27956989
5031	CHIEFA GIUSEPPE	CHIEFA GIUSEPPE	9,826905	0,000000	6,000000	0,000000	9,086548	0,000000	3,000000	10,000000	37,913453	0,000000	37,913453	27,96505376
5032	CAMPESE GIANCARLO	CAMPESE GIANCARLO	8,000000	0,000000	0,000000	0,000000	7,000000	0,000000	7,000000	10,000000	32,000000	4,363636	36,363636	21,52419355
5033	GRAMEGNA ANGELO	GRAMEGNA ANGELO	9,777143	0,000000	0,000000	8,000000	8,554286	7,000000	0,000000	10,000000	43,331429	5,908831	49,240260	23,11827957
5034	CARAMIA FRANCESCO	CARAMIA FRANCESCO	8,000000	0,000000	0,000000	8,000000	10,000000	0,000000	7,000000	10,000000	43,000000	5,863636	48,863636	30,09408602
5035	NOTARNICOLA GIUSEPPE	NOTARNICOLA GIUSEPPE	8,000000	0,000000	0,000000	8,000000	6,000000	13,000000	0,000000	10,000000	45,000000	6,136364	51,136364	21,06989247
5036	OLIVA MASSIMO VALENTINO	OLIVA MASSIMO VALENTINO	8,000000	0,000000	12,000000	8,000000	7,954218	0,000000	7,000000	10,000000	52,954218	0,000000	52,954218	27,85483871
5037	LUDOVICO FRANCESCA	LUDOVICO FRANCESCA	3,581571	0,000000	0,000000	8,000000	8,000000	0,000000	7,000000	10,000000	36,581571	4,988396	41,569968	40,25268817
5038	MEDEA MARISTELLA	MEDEA MARISTELLA	10,000000	0,000000	0,000000	0,000000	9,000000	0,000000	3,000000	10,000000	32,000000	4,363636	36,363636	18,51612903
5039	SFREGOLA MARCO	SFREGOLA MARCO	8,000000	0,000000	0,000000	0,000000	7,000000	0,000000	7,000000	10,000000	32,000000	4,363636	36,363636	18,9516129
5040	LORUSSO FRANCESCO	LORUSSO FRANCESCO	8,128784	0,000000	0,000000	8,000000	9,935608	0,000000	10,000000	10,000000	46,064392	6,281508	52,345900	31,56989247
5041	GJIKA ILIR	GJIKA ILIR	8,000000	0,000000	0,000000	8,000000	10,000000	0,000000	10,000000	10,000000	46,000000	6,272727	52,272727	32,41666667
5042	ACQUAVIVA LUCIANA	SOC.AGR.ACQUAVIVA SAS DI ACQUAVIVA L. & C.	8,000000	0,000000	0,000000	8,000000	10,000000	0,000000	10,000000	10,000000	46,000000	6,272727	52,272727	41,0672043
5043	DELLE DONNE ANTONIO	DELLE DONNE ANTONIO	8,000000	0,000000	12,000000	8,000000	7,033997	0,000000	7,000000	10,000000	52,033997	0,000000	52,033997	26,86827957
5044	SANTORO GIANMARCO	SANTORO GIANMARCO	10,000000	0,000000	12,000000	8,000000	9,000000	0,000000	3,000000	10,000000	52,000000	0,000000	52,000000	20,59677419
5045	FAIENZA MARIA GIUSEPPINA	FAIENZA MARIA GIUSEPPINA	8,000000	0,000000	0,000000	8,000000	5,000000	13,000000	0,000000	10,000000	44,000000	6,000000	50,000000	22,32795699
5046	TERRAZZI TERESA	TERRAZZI TERESA	10,000000	0,000000	12,000000	8,000000	9,000000	0,000000	3,000000	10,000000	52,000000	0,000000	52,000000	33,33870968
5047	VOCINO NAZARIO PIO	VOCINO NAZARIO PIO	8,000000	0,000000	0,000000	0,000000	10,000000	0,000000	0,000000	10,000000	28,000000	3,818182	31,818182	18,38172043
5048	SAURO MARIA PIA	SAURO MARIA PIA	8,998138	0,000000	0,000000	8,000000	8,219887	0,000000	10,000000	10,000000	45,218025	6,166094	51,384119	22,35215054
5049	MANGIONE GIOVANNI	SOCIETA' SEMPLICE AGRICOLA FRATELLI MANGIONE	10,000000	0,000000	0,000000	8,000000	9,000000	0,000000	7,000000	10,000000	44,000000	6,000000	50,000000	33,26075269
5050	MANGIONE PIETRO	SOCIETA' SEMPLICE AGRICOLA FRATELLI MANGIONE	10,000000	0,000000	0,000000	8,000000	9,000000	0,000000	7,000000	10,000000	44,000000	6,000000	50,000000	33,26075269
5051	VALENTINO ANTONIO	VALENTINO ANTONIO	10,000000	0,000000	0,000000	0,000000	9,000000	15,000000	0,000000	10,000000	44,000000	6,000000	50,000000	27,40860215
5052	DEL VECCHIO GIUSEPPE	DEL VECCHIO GIUSEPPE	10,000000	0,000000	0,000000	0,000000	9,000000	15,000000	0,000000	10,000000	44,000000	6,000000	50,000000	33,93010753
5053	LEGGIERI CIRO	LEGGIERI CIRO	10,000000	0,000000	0,000000	8,000000	8,000000	0,000000	0,000000	10,000000	36,000000	4,909091	40,909091	19,26344086

ALLEGATO A2

PSR PUGLIA 2014 - 2020

PACCHETTO GIOVANI – Bando pubblicato nel BURP n. 87 del 28/07/2016 e ss.mm.ii.

Sottomisura 4.1.B – Sostegno per investimenti materiali e immateriali finalizzati a migliorare la redditività, la competitività e la sostenibilità delle aziende agricole singole e associate.

Dettaglio punteggi conseguiti in applicazione dei criteri di selezione di cui all'operazione 4.1.B

			PUNTEGGIO											
POSIZIONE	RICHIEDENTE PREMIO	DENOMINAZIONE AZIENDA	PRINCIPIO 1	PRINCIPIO 2	PRINCIPIO 3	PRINCIPIO 4	PRINCIPIO 5	PRINCIPIO 6	PRINCIPIO 7	PRINCIPIO 8	SUBTOTALE	PONDERAZIONE PRINCIPIO 3	TOTALE	ETA' MEDIA
5054	VITALE GRAZIA	VITALE GRAZIA	9,106302	0,000000	12,000000	0,000000	9,553151	0,000000	0,000000	10,000000	40,659453	0,000000	40,659453	34,20430108
5055	GASSI GIANLUCA	GASSI GIANLUCA	9,941645	0,000000	0,000000	8,000000	8,941645	0,000000	7,000000	10,000000	43,883289	5,984085	49,867374	21,59139785
5056	SCOMMEGNA PAOLO PASQUALE	SCOMMEGNA PAOLO PASQUALE	10,000000	0,000000	6,000000	0,000000	9,000000	13,000000	0,000000	10,000000	48,000000	0,000000	48,000000	23,61021505
5057	PANSARDI CHIARA	PANSARDI CHIARA	10,000000	0,000000	0,000000	8,000000	9,000000	0,000000	7,000000	10,000000	44,000000	6,000000	50,000000	24,35483871
5058	BASILE TEODORO	BASILE TEODORO	10,000000	0,000000	0,000000	8,000000	9,000000	0,000000	7,000000	10,000000	44,000000	6,000000	50,000000	24,96236559
5059	BARBARO MARIA LUCIA	SOCIETA' AGRICOLA TENUTE PARCO PICCOLO SNC DI BARBARO M.L. &	10,000000	0,000000	0,000000	0,000000	10,000000	15,000000	0,000000	0,000000	35,000000	4,772727	39,772727	29,35080645
5060	LANZILOTTI TEA GRETA	SOCIETA' AGRICOLA TENUTE PARCO PICCOLO SNC DI BARBARO M.L. &	10,000000	0,000000	0,000000	0,000000	10,000000	15,000000	0,000000	0,000000	35,000000	4,772727	39,772727	29,35080645
5061	PUPINO RAFFAELE	PUPINO RAFFAELE	10,000000	0,000000	0,000000	0,000000	9,000000	13,000000	0,000000	10,000000	42,000000	5,727273	47,727273	24,13709677
5062	CALVITTO ANNARITA	CALVITTO ANNARITA	10,000000	0,000000	0,000000	0,000000	9,000000	13,000000	0,000000	10,000000	42,000000	5,727273	47,727273	33,53494624
5063	COTUGNO MATTEO	COTUGNO MATTEO	8,756546	0,000000	12,000000	8,000000	7,941217	0,000000	3,000000	10,000000	49,697764	0,000000	49,697764	19,41666667
5064	SANTORO FEDERICA	SOCIETA' SAN GRAPES SNC	8,413890	0,000000	12,000000	0,000000	9,000000	0,000000	10,000000	10,000000	49,413890	0,000000	49,413890	21,71326165
5065	SANTORO GIOVANNI	SOCIETA' SAN GRAPES SNC	8,413890	0,000000	12,000000	0,000000	9,000000	0,000000	10,000000	10,000000	49,413890	0,000000	49,413890	21,71326165
5066	SANTORO GIUSEPPE ANTONIO	SOCIETA' SAN GRAPES SNC	8,413890	0,000000	12,000000	0,000000	9,000000	0,000000	10,000000	10,000000	49,413890	0,000000	49,413890	21,71326165
5067	ANTOLINO NUNZIO	ANTOLINO NUNZIO	8,000000	0,000000	12,000000	8,000000	8,377234	0,000000	3,000000	10,000000	49,377234	0,000000	49,377234	31,84408602
5068	DE FEUDIS MAURO	DE FEUDIS MAURO	8,207067	0,000000	0,000000	8,000000	9,896466	0,000000	3,000000	10,000000	39,103534	5,332300	44,435834	19,71505376
5069	TORRACO ALESSANDRA	TORRACO ALESSANDRA	8,410334	0,000000	0,000000	8,000000	9,794833	0,000000	7,000000	10,000000	43,205167	5,891614	49,096781	30,95430108
5070	UNGARO LORENZA	SOCIETA' AGRICOLA UNGARO S.R.L.	8,000000	0,000000	6,000000	8,000000	10,000000	0,000000	7,000000	10,000000	49,000000	0,000000	49,000000	19,94086022
5071	RUTIGLIANO DONATO	RUTIGLIANO DONATO	10,000000	0,000000	6,000000	0,000000	9,000000	11,000000	0,000000	10,000000	46,000000	0,000000	46,000000	20,84677419
5072	RUSSO NUNZIA	RUSSO NUNZIA	8,000000	0,000000	0,000000	8,000000	10,000000	0,000000	7,000000	10,000000	43,000000	5,863636	48,863636	37,19354839
5073	MUSIO MARIALUISA	QUADRIFOGLIO SOCIETA' AGRICOLA SS	9,452381	0,000000	0,000000	8,000000	8,452381	0,000000	7,000000	10,000000	42,904762	5,850649	48,755411	35,44354839
5074	ZULLINO ANNARITA	QUADRIFOGLIO SOCIETA' AGRICOLA SS	9,452381	0,000000	0,000000	8,000000	8,452381	0,000000	7,000000	10,000000	42,904762	5,850649	48,755411	35,44354839
5075	SPINELLI MARIA ELISABETTA	SOCIETA' AGRICOLA SOC. SEMPL. FRATELLI SPINELLI	10,000000	0,000000	0,000000	8,000000	6,000000	0,000000	0,000000	10,000000	34,000000	4,636364	38,636364	25,54435484
5076	SPINELLI VITO	SOCIETA' AGRICOLA SOC. SEMPL. FRATELLI SPINELLI	10,000000	0,000000	0,000000	8,000000	6,000000	0,000000	0,000000	10,000000	34,000000	4,636364	38,636364	25,54435484
5077	BELLAVEDUTA RICCARDO	BELLAVEDUTA RICCARDO	8,000000	0,000000	0,000000	0,000000	10,000000	13,000000	0,000000	10,000000	41,000000	5,590909	46,590909	19,35752688
5078	LEZZA ILARIA	LEZZA ILARIA	2,000000	0,000000	12,000000	0,000000	9,000000	13,000000	0,000000	10,000000	46,000000	0,000000	46,000000	26,36021505
5079	DE SALVIA DONATO	DE SALVIA DONATO	8,000000	0,000000	0,000000	0,000000	5,000000	15,000000	0,000000	10,000000	38,000000	5,181818	43,181818	24,29032258
5080	BELLUOCCIO ALESSANDRA	SOCIETA' AGRICOLA BELLUOCCIO S.S.	8,000000	5,000000	6,000000	8,000000	7,801980	0,000000	3,000000	10,000000	47,801980	0,000000	47,801980	26,26523297
5081	BELLUOCCIO EMANUELE	SOCIETA' AGRICOLA BELLUOCCIO S.S.	8,000000	5,000000	6,000000	8,000000	7,801980	0,000000	3,000000	10,000000	47,801980	0,000000	47,801980	26,26523297
5082	BELLUOCCIO GABRIELE	SOCIETA' AGRICOLA BELLUOCCIO S.S.	8,000000	5,000000	6,000000	8,000000	7,801980	0,000000	3,000000	10,000000	47,801980	0,000000	47,801980	26,26523297
5083	MELUCCI FRANCESCA MARIA	MELUCCI FRANCESCA MARIA	8,000000	0,000000	0,000000	0,000000	10,000000	0,000000	7,000000	10,000000	35,000000	4,772727	39,772727	24,07526882
5084	BUFI IGNAZIO	BUFI IGNAZIO	8,000000	0,000000	0,000000	8,000000	6,000000	0,000000	10,000000	10,000000	42,000000	5,727273	47,727273	21,54569892
5085	RICCIARDI ALESSANDRO	RICCIARDI ALESSANDRO	10,000000	10,000000	0,000000	0,000000	9,000000	0,000000	3,000000	10,000000	42,000000	5,727273	47,727273	22,24193548
5086	CARCHIA FRANCESCO	CARCHIA FRANCESCO	9,405321	0,000000	0,000000	0,000000	7,810642	13,000000	0,000000	10,000000	40,215962	5,483995	45,699957	22,99462366
5087	TRICASE GIUSEPPE	TRICASE GIUSEPPE	8,383366	0,000000	6,000000	8,000000	9,752246	0,000000	3,000000	10,000000	45,135612	0,000000	45,135612	38,84139785
5088	D'ADDONA DANIEL	D'ADDONA DANIEL	2,000000	0,000000	0,000000	8,000000	8,000000	11,000000	0,000000	10,000000	39,000000	5,318182	44,318182	20,32258065
5089	VISAGGIO ANTONELLA VANESSA	VISAGGIO ANTONELLA VANESSA	10,000000	0,000000	0,000000	8,000000	9,000000	0,000000	0,000000	10,000000	37,000000	5,045455	42,045455	34,13172043
5090	MANGIACOTTI DANIELA	SOCIETA' SEMPLICE AGRICOLA DUERRE DI ROZMIERSKI RAFAL E MANGIACOTTI DANIELA	10,000000	0,000000	0,000000	8,000000	9,000000	0,000000	0,000000	10,000000	37,000000	5,045455	42,045455	34,59274194
5091	ROZMIERSKI RAFAL	SOCIETA' SEMPLICE AGRICOLA DUERRE DI ROZMIERSKI RAFAL E MANGIACOTTI DANIELA	10,000000	0,000000	0,000000	8,000000	9,000000	0,000000	0,000000	10,000000	37,000000	5,045455	42,045455	34,59274194
5092	D'AMATO IRENE	D'AMATO IRENE	2,000000	0,000000	12,000000	8,000000	7,826639	0,000000	7,000000	10,000000	46,826639	0,000000	46,826639	20,13172043
5093	TEMPESTA PAOLO	TEMPESTA PAOLO	8,000000	0,000000	0,000000	0,000000	7,000000	15,000000	0,000000	10,000000	40,000000	5,454545	45,454545	24,35752688
5094	IANZANO DANIELA	IANZANO DANIELA	8,000000	0,000000	0,000000	0,000000	7,000000	15,000000	0,000000	10,000000	40,000000	5,454545	45,454545	27,19623656
5095	SPARANERO LUIGI	SPARANERO LUIGI	8,000000	0,000000	0,000000	0,000000	7,000000	15,000000	0,000000	10,000000	40,000000	5,454545	45,454545	35,32526882
5096	CAFAGNA MARCELLA	CAFAGNA MARCELLA	8,000000	0,000000	0,000000	0,000000	7,000000	15,000000	0,000000	10,000000	40,000000	5,454545	45,454545	35,5
5097	LOMBARDI DANILO	LOMBARDI DANILO	8,000000	0,000000	0,000000	0,000000	6,770589	15,000000	0,000000	10,000000	39,770589	5,423262	45,193851	29,0483871
5098	MAZZARELLI ANTONIO	SOCIETA' AGRICOLA MAZZARELLI S.S.	8,600980	0,000000	8,192769	8,000000	8,339039	0,000000	3,000000	10,000000	46,132788	0,000000	46,132788	30,74193548
5099	MAZZARELLI GIUSEPPE	SOCIETA' AGRICOLA MAZZARELLI S.S.	8,600980	0,000000	8,192769	8,000000	8,339039	0,000000	3,000000	10,000000	46,132788	0,000000	46,132788	30,74193548
5100	MAZZARELLI PIERLUIGI	SOCIETA' AGRICOLA MAZZARELLI S.S.	8,600980	0,000000	8,192769	8,000000	8,339039	0,000000	3,000000	10,000000	46,132788	0,000000	46,132788	30,74193548
5101	DI SPIRITO MICHELE	DI SPIRITO MICHELE	8,496994	0,000000	0,000000	0,000000	6,208417	15,000000	0,000000	10,000000	39,705411	5,414374	45,119785	31,25806452
5102	DICORATO GIOVANNI	DICORATO GIOVANNI	8,000000	0,000000	0,000000	0,000000	7,000000	9,000000	0,000000	10,000000	34,000000	4,636364	38,636364	29,36290323
5103	MAGGIO ANNA	MAGGIO ANNA	8,000000	0,000000	0,000000	8,000000	7,000000	0,000000	3,000000	0,000000	26,000000	3,545455	29,545455	30,97043011
5104	COSTANTINO MARCO	COSTANTINO MARCO	8,000000	0,000000	0,000000	0,000000	7,267692	13,000000	0,000000	10,000000	38,267692	5,218322	43,486014	24,85752688
5105	VENTURA ALESSIO	VENTURA ALESSIO	10,000000	0,000000	0,000000	8,000000	9,000000	0,000000	3,000000	10,000000	40,000000	5,454545	45,454545	20,47849462

PSR PUGLIA 2014 - 2020

PACCHETTO GIOVANI – Bando pubblicato nel BURP n. 87 del 28/07/2016 e ss.mm.ii.

Sottomisura 4.1.B – Sostegno per investimenti materiali e immateriali finalizzati a migliorare la redditività, la competitività e la sostenibilità delle aziende agricole singole e associate.

Dettaglio punteggi conseguiti in applicazione dei criteri di selezione di cui all'operazione 4.1.B

			PUNTEGGIO											
POSIZIONE	RICHIEDENTE PREMIO	DENOMINAZIONE AZIENDA	PRINCIPIO 1	PRINCIPIO 2	PRINCIPIO 3	PRINCIPIO 4	PRINCIPIO 5	PRINCIPIO 6	PRINCIPIO 7	PRINCIPIO 8	SUBTOTALE	PONDERAZIONE PRINCIPIO 3	TOTALE	ETA' MEDIA
5106	CHIARELLA PIETRO ANTONIO	CHIARELLA PIETRO ANTONIO	10,000000	0,000000	0,000000	8,000000	9,000000	0,000000	3,000000	10,000000	40,000000	5,454545	45,454545	37,05107527
5107	FAIENZA ROSSELLA	FAIENZA ROSSELLA	8,000000	0,000000	0,000000	0,000000	7,235988	13,000000	0,000000	10,000000	38,235988	5,213998	43,449987	21,16129032
5108	MARMO GRAZIA	MARMO GRAZIA	8,675359	0,000000	6,000000	8,000000	9,662321	0,000000	3,000000	10,000000	45,337679	0,000000	45,337679	35,89247312
5109	SOLIMANDO COSTANTINO	SOLIMANDO COSTANTINO	8,167050	0,000000	6,000000	8,000000	9,916475	0,000000	3,000000	10,000000	45,083525	0,000000	45,083525	32,58870968
5110	GRECO CRESCENZO	GRECO CRESCENZO	8,533808	0,000000	0,000000	0,000000	6,067616	13,000000	0,000000	10,000000	37,601423	5,127467	42,728890	21,52688172
5111	DE CILLIS TIZIANA	DE CILLIS TIZIANA	2,000000	0,000000	0,000000	8,000000	9,539455	0,000000	7,000000	10,000000	36,539455	4,982653	41,522108	38,15053763
5112	FRISANI ENRICO MARIA	FRISANI ENRICO MARIA	8,440931	0,000000	0,000000	8,000000	9,779534	0,000000	3,000000	10,000000	39,220466	5,348245	44,568711	20,19892473
5113	MARINGOLA ADA MARIA	MARINGOLA ADA MARIA	8,408759	0,000000	0,000000	8,000000	9,795620	0,000000	3,000000	10,000000	39,204380	5,346052	44,550431	19,53763441
5114	MONTECALVO ELISA	MONTECALVO ELISA	8,089428	0,000000	0,000000	0,000000	5,178857	15,000000	0,000000	10,000000	38,268285	5,218402	43,486687	35,86827957
5115	LACAVALLA GIULIANO	LACAVALLA GIULIANO	8,000000	0,000000	0,000000	8,000000	10,000000	0,000000	3,000000	10,000000	39,000000	5,318182	44,318182	36,63172043
5116	GIORGIANI LUIGI	GIORGIANI LUIGI	10,000000	0,000000	0,000000	0,000000	10,000000	0,000000	0,000000	10,000000	30,000000	4,090909	34,090909	19,8844086
5117	BIASI AGNESE	BIASI AGNESE	10,000000	0,000000	0,000000	0,000000	10,000000	0,000000	0,000000	10,000000	30,000000	4,090909	34,090909	20,58064516
5118	SERVEDIO JOSEPH	SERVEDIO JOSEPH	10,000000	0,000000	0,000000	0,000000	10,000000	0,000000	0,000000	10,000000	30,000000	4,090909	34,090909	26,70430108
5119	TORSELLO MARTA	TORSELLO MARTA	10,000000	0,000000	0,000000	0,000000	10,000000	0,000000	0,000000	10,000000	30,000000	4,090909	34,090909	28,48387097
5120	MONACO MICHELE	MONACO MICHELE	8,285686	0,000000	6,000000	8,000000	8,788381	0,000000	3,000000	10,000000	44,074067	0,000000	44,074067	23,49193548
5121	GIOVANNELLI ALESSANDRO	GIOVANNELLI ALESSANDRO	8,000000	0,000000	0,000000	0,000000	7,138648	11,000000	0,000000	10,000000	36,138648	4,927997	41,066646	33,3844086
5122	BELPIEDE RAFFAELLA ANTONIETTA	BELPIEDE RAFFAELLA ANTONIETTA	9,313350	0,000000	0,000000	8,000000	8,313350	0,000000	3,000000	10,000000	38,626700	5,267277	43,893977	37,66666667
5123	CALDAROLA ROBERTA	CALDAROLA ROBERTA	8,371058	0,000000	0,000000	0,000000	7,371058	9,000000	0,000000	10,000000	34,742115	4,737561	39,479676	40,15860215
5124	CALZONE MATTEO	CALZONE MATTEO	8,000000	0,000000	0,000000	0,000000	9,851597	0,000000	7,000000	10,000000	34,851597	4,752490	39,604087	32,74193548
5125	DI BARTOLOMEO ADRIANO	DI BARTOLOMEO ADRIANO	8,000000	0,000000	0,000000	0,000000	10,000000	0,000000	10,000000	10,000000	38,000000	5,181818	43,181818	21,2983871
5126	VIOLANTE NICOLA	VIOLANTE NICOLA	8,193703	5,000000	0,000000	0,000000	7,193703	0,000000	7,000000	10,000000	37,387406	5,098283	42,485689	24
5127	CASTO ANTONIO	VIGNEREALI SOC. SEMPLICE AGRICOLA	8,000000	0,000000	0,000000	8,000000	6,619048	11,000000	0,000000	0,000000	33,619048	4,584416	38,203463	33,32616487
5128	RUSSO LUCIA	VIGNEREALI SOC. SEMPLICE AGRICOLA	8,000000	0,000000	0,000000	8,000000	6,619048	11,000000	0,000000	0,000000	33,619048	4,584416	38,203463	33,32616487
5129	SARDELLA MATTIA CATIA	VIGNEREALI SOC. SEMPLICE AGRICOLA	8,000000	0,000000	0,000000	8,000000	6,619048	11,000000	0,000000	0,000000	33,619048	4,584416	38,203463	33,32616487
5131	RIGNANESE GIUSEPPE	RIGNANESE GIUSEPPE	8,000000	0,000000	6,000000	0,000000	7,000000	0,000000	10,000000	10,000000	41,000000	0,000000	41,000000	26,19354839
5144	DELVECCHIO TERESA	DELVECCHIO TERESA	8,000000	0,000000	0,000000	8,000000	7,000000	0,000000	3,000000	10,000000	36,000000	4,909091	40,909091	22,04301075
5145	DITOMMASO ROBERTO	DITOMMASO ROBERTO	8,000000	0,000000	0,000000	8,000000	7,000000	0,000000	3,000000	10,000000	36,000000	4,909091	40,909091	22,62096774
5146	DITOMMASO ANNA MARIA	DITOMMASO ANNA MARIA	8,000000	0,000000	0,000000	8,000000	7,000000	0,000000	3,000000	10,000000	36,000000	4,909091	40,909091	27,58333333
5147	COCCIA SALVATORE	COCCIA SALVATORE	2,000000	0,000000	0,000000	0,000000	8,000000	15,000000	0,000000	10,000000	35,000000	4,772727	39,772727	21,25
5148	SCARAFINO ROSANNA	SCARAFINO ROSANNA	2,000000	10,000000	0,000000	0,000000	5,000000	0,000000	0,000000	10,000000	27,000000	3,681818	30,681818	19,90053763
5149	IACURCI ANDREA	IACURCI ANDREA	8,713805	0,000000	0,000000	0,000000	6,427609	7,000000	0,000000	10,000000	32,141414	4,382920	36,524334	30,06451613
5150	ATTANASIO CARLO	ATTANASIO CARLO	9,593651	0,000000	0,000000	8,000000	7,101587	0,000000	0,000000	10,000000	34,695238	4,731169	39,426407	38,4327957
5151	CRISCUOLI GAETANO MARCO MARIA	CRISCUOLI GAETANO MARCO MARIA	8,000000	0,000000	0,000000	0,000000	10,000000	0,000000	7,000000	10,000000	35,000000	4,772727	39,772727	18,86021505
5152	MISCIAGNA FRANCESCO	MISCIAGNA FRANCESCO	10,000000	0,000000	0,000000	0,000000	10,000000	0,000000	0,000000	10,000000	30,000000	4,090909	34,090909	26,12903226
5153	CIAFFA LUCREZIA	CIAFFA LUCREZIA	8,487611	0,000000	0,000000	0,000000	5,975223	0,000000	7,000000	10,000000	31,462834	4,290386	35,753221	18,27688172
5154	ORSO ROSARIO	ORSO ROSARIO	2,000000	0,000000	0,000000	8,000000	7,000000	0,000000	3,000000	10,000000	30,000000	4,090909	34,090909	22,27956989
5155	CITRO ELISA	CITRO ELISA	9,947967	0,000000	0,000000	8,000000	9,026016	0,000000	3,000000	0,000000	29,973984	4,087361	34,061345	38,84408602
5156	GIANNOTTA VANESSA	GIANNOTTA VANESSA	10,000000	0,000000	0,000000	0,000000	9,000000	0,000000	0,000000	10,000000	29,000000	3,954545	32,954545	30,22849462
5157	AQUILINO LUIGI ANDREA	AQUILINO LUIGI ANDREA	8,000000	0,000000	0,000000	0,000000	5,000000	0,000000	0,000000	10,000000	23,000000	3,136364	26,136364	38,58333333

ALLEGATO A3

PSR PUGLIA 2014 - 2020
PACCHETTO GIOVANI – Bando pubblicato nel BURP n. 87 del 28/07/2016 e ss.mm.ii.
Sottomisura 6.4 – Sostegno a investimenti nella creazione e nello sviluppo di attività extra-agricole.
Dettaglio punteggi conseguiti in applicazione dei criteri di selezione di cui alla Sottomisura 6.4

		PUNTEGGIO		
POSIZIONE IN GRADUATORIA	DENOMINAZIONE AZIENDA	PRINCIPIO 1	PRINCIPIO 2	TOTALE
4	DI TULLO KATIA	40	0	40
5	CAPRIOLI ELIA	40	0	40
17	SOCIETA' AGRICOLA AGRIBIO D'APOLITO S.S.	40	0	40
21	CAZZETTA FRANCESCO	35	0	35
24	COLACICCO SALVATORE	35	60	95
25	LEOMANNI ALDO	35	60	95
32	GIOVANNICO PAOLO	35	60	95
34	LORUSSO ROSALIA	35	0	35
37	D'ALBA GIULIA	35	0	35
40	SERINO FRANCESCA	35	0	35
59	MELE MARIA GRAZIA	35	0	35
60	RIPA FRANCESCO	35	0	35
63	MINGIANO ELISABETTA	35	0	35
69	STEFANO RAFFAELE	35	0	35
72	URSO TERESA	35	0	35
74	STOMEO ESTER	35	0	35
78	MELE ANTONIO	35	10	45
86	DEL SOLE MARIA PALMA	35	0	35
92	VITI PAOLO	35	0	35
95	MARROCCO MARIA ROSARIA	35	0	35
97	STEFANIZZI CRISTINA	35	0	35
99	SPAGNOLO PAOLA	35	0	35
101	TENUTA CAMASTRA S.A.S. SOCIETA' AGRICOLA - DI MICELI PARIDE	35	0	35
103	PASANISI SILVIA MARGHERITA	35	0	35
106	TOMMASI DAMIANO	35	0	35
112	CIRCHETTA BEATRICE	35	0	35
126	SOCIETA' AGRICOLA CAPOVACCAIO S.S.	35	0	35
153	PELLEGRINO DANIELA	35	0	35
155	SOCIETA' AGRICOLA MASSERIA FAFUOCO DI PIETRO MASTROLEO & C. SAS	35	20	55
161	EMME QUADRO SOCIETA SEMPLICE AGRICOLA	35	0	35

PSR PUGLIA 2014 - 2020
PACCHETTO GIOVANI – Bando pubblicato nel BURP n. 87 del 28/07/2016 e ss.mm.ii.
Sottomisura 6.4 – Sostegno a investimenti nella creazione e nello sviluppo di attività extra-agricole.
Dettaglio punteggi conseguiti in applicazione dei criteri di selezione di cui alla Sottomisura 6.4

POSIZIONE IN GRADUATORIA	DENOMINAZIONE AZIENDA	PUNTEGGIO		
		PRINCIPIO 1	PRINCIPIO 2	TOTALE
174	CONOCI ALESSANDRO	35	20	55
178	MARTI VINCENZO	35	0	35
184	DIGREGORIO GIOVANNI	35	0	35
185	SPECCHIA MARCO	35	0	35
186	GIGANTE LUIGI MICHELE	35	20	55
203	PASCALI FEDERICA	35	0	35
220	GIAFFREDA GIADA	35	0	35
222	DISANTO CHIARA	35	0	35
228	COPPI DONATO MARINO	35	0	35
229	BASILE MIRIANA	35	10	45
237	QUASANI SOCIETA' AGRICOLA A RESPONSABILITA' LIMITATA	35	0	35
247	SOCIETA' AGRICOLA SUNLENTO S.R.L.	35	0	35
272	SOCIETA' AGRICOLA MURGIA FELIX S.S.	35	0	35
285	SEMERARO QUIRICO	35	60	95
291	CONSERVA GIORGIO	33,40897909	60	93,40897909
293	CAMERINO ROSAMARIA	35	30	65
300	PELLEGRINO EDOARDO	35	60	95
306	TRONCI LUIGI	35	0	35
307	RENNA FRANCESCA	31,75547551	20	51,75547551
311	CALELLA CAROL RUBY	35	0	35
334	LI CANTI SOCIETA' AGRICOLA S.R.L.	35	60	95
359	SOC.AGRIC. PADOVANO E MARUZZI SS	40	0	40
372	FRANCONE ELEONORA	31,17886105	0	31,17886105
379	CARROZZO CHIARA	35	0	35
381	LAGONIGRO ROSA	35	0	35
405	MASSERIA LA POTASSA SOCIETA' AGRICOLA S.S.	40	0	40
409	ACCETTA FABIO GIUSEPPE	35	0	35
422	SISTO TOMMASO	28,57403425	0	28,57403425
456	SANTARELLA MARIO	40	0	40
457	SANARICA EMMANUEL	0	40	40
460	MASSERIA LO SCHIAVETTO SOCIETA' AGRICOLA SEMPLICE	35	10	45

ALLEGATO A3

PSR PUGLIA 2014 - 2020

PACCHETTO GIOVANI – Bando pubblicato nel BURP n. 87 del 28/07/2016 e ss.mm.ii.

Sottomisura 6.4 – Sostegno a investimenti nella creazione e nello sviluppo di attività extra-agricole.

Dettaglio punteggi conseguiti in applicazione dei criteri di selezione di cui alla Sottomisura 6.4

POSIZIONE IN GRADUATORIA	DENOMINAZIONE AZIENDA	PUNTEGGIO		
		PRINCIPIO 1	PRINCIPIO 2	TOTALE
464	FARIELLO MARIA CRISTINA	35	0	35
466	MARSEGLIA ANTONIO	35	0	35
473	CARICATO CHIARA	34,67776502	40	74,67776502
476	RODIO FRANCESCO	33,96348449	0	33,96348449
482	BLASI ROBERTA	35	50	85
487	AZIENDA AGRICOLA S.A.S. DI GOFFREDO MICHELA E GOFFREDO FEDERICO & C.	40	0	40
489	DI STEFANO CIRO	40	0	40
494	VECERA ELIA MARIA	40	0	40
513	VALLEGNA SOCIETA' AGRICOLA S.R.L.	35	30	65
518	MARSELLA VALENTINA	35	40	75
519	GIAMPETRUZZI ANTONELLA	35	0	35
531	TURI VITO	40	0	40
533	GRECO DARIO	8,03902075	0	8,03902075
540	CARAMIA FRANCESCO	35	60	95
541	CARAMIA VITA TANIA	35	20	55
548	SOCIETA' AGRICOLA LE CHIANCATE SOCIETA' A RESPONSABILITA' LIMITATA SEMPLIFICATA	40	0	40
549	MASSERIA ZURLO SOCIETA AGRICOLA SEMPLICE	35	0	35
552	SOCIETA' AGRICOLA F.LLI PALLOTTA S.S.	35	40	75
559	DI IORIO ANTONIO	40	0	40
566	LOMBARDI ANDREA	40	20	60
580	L'ULIVO SOCIETA AGRICOLA S.A.S. DI MATARRESE NICOLA & C.	35	0	35
591	MAIORANO PIERPAOLO	35	50	85
602	SOCIETA' AGRICOLA VERDI PASCOLI S.R.L.	35	0	35
603	CAIRO ADAM	35	0	35
613	SOCIETA' AGRICOLA LORUSSO S.N.C DI LORUSSO MICHELE E NICOLO'	35	60	95
616	URBANO ALICIA BAMBINA LEA P	40	0	40
678	LUNA FRANCESCO	35	0	35
680	MI ALICE	35	10	45
683	RE ROBERTO ANTONIO	35	0	35
688	MASSERIA TORELLA SOCIETA' SEMPLICE AGRICOLA	40	40	80

PSR PUGLIA 2014 - 2020

PACCHETTO GIOVANI – Bando pubblicato nel BURP n. 87 del 28/07/2016 e ss.mm.ii.

Sottomisura 6.4 – Sostegno a investimenti nella creazione e nello sviluppo di attività extra-agricole.

Dettaglio punteggi conseguiti in applicazione dei criteri di selezione di cui alla Sottomisura 6.4

POSIZIONE IN GRADUATORIA	DENOMINAZIONE AZIENDA	PUNTEGGIO		
		PRINCIPIO 1	PRINCIPIO 2	TOTALE
694	AZIENDA AGRICOLA MASSERIA LA FICA DEI F.LLI SCHITO	35	60	95
701	IACULLO ANTONIO PIER MARIA	40	0	40
731	LEGGIERI ANTONIO	40	10	50
732	FRISOLI ROMINA	35,24048391	0	35,24048391
789	OLIVA DONATO	35	40	75
794	SOCIETA AGRICOLA SEMPLICE DI DI SAPIO FRANCESCO E F.LLI	40	0	40
805	ZONNO MICHELE	35	0	35
844	CAZZATO ELEONORA	35	0	35
856	TAFUNI VITO	35	0	35
892	LEO GIUSEPPE NICOLA	35	0	35
926	SCALERA GIACOMO	35	0	35
942	TROPIANO ROSANNA LUCIA	35	0	35
943	MEULI PAOLO	35	0	35
994	PASTORE GABRIELE	35	0	35
995	SGURA GRAZIA ULIANA	35	60	95
996	FRANCAVILLA FEDERICA	35	50	85
1010	CACUCCIOLO TIZIANA	35	20	55
1011	ROSCINO ALESSIA	35	10	45
1016	PREZIOSO GIUSEPPE	35	60	95
1017	LENTI CEO LAURA	35	0	35
1021	MASSERIA DEL MONTE SOCIETA AGRICOLA S.S.	35	40	75
1024	LAERA VINCENZO	35	0	35
1025	CARELLO EDOARDO	35	0	35
1029	MAGGIO LUIGINA SERENA	35	0	35
1036	FAMI S.A.S. SOCIETA' AGRICOLA DI QUARTA MAURO & C.	35	0	35
1037	BORTONE DANIELE	35	30	65
1061	MASSERIA GIGANTE SOCIETA' AGRICOLA S.R.L.	35	0	35
1062	SOCIETA' AGRICOLA MASSERIA RIENZO S.S.	35	60	95
1109	SBANO MARILU'	35	0	35
1113	SOCIETA' AGRICOLA IL MONTE DELLA CHIESA SRL SEMPLIFICATA	35	60	95
1133	GALEONE GIOVANNI	35	0	35

ALLEGATO A3

PSR PUGLIA 2014 - 2020

PACCHETTO GIOVANI – Bando pubblicato nel BURP n. 87 del 28/07/2016 e ss.mm.ii.

Sottomisura 6.4 – Sostegno a investimenti nella creazione e nello sviluppo di attività extra-agricole.

Dettaglio punteggi conseguiti in applicazione dei criteri di selezione di cui alla Sottomisura 6.4

POSIZIONE IN GRADUATORIA	DENOMINAZIONE AZIENDA	PUNTEGGIO		
		PRINCIPIO 1	PRINCIPIO 2	TOTALE
1150	PERRONE FRANCESCO	35	0	35
1151	SOCIETA' SEMPLICE AGRICOLA PIANO MANGERI DEI F.LLI LORUSSO	35	0	35
1155	SOCIETA' SEMPLICE AGRICOLA SANTA CATERINA	35	0	35
1157	FRANCO CRISTIANO	35	20	55
1158	PARASCHIV SIMONA-AURELIA	35	20	55
1174	TENUTA SANT'EMILIANO, SOCIETA' AGRICOLA DI CARLUCCIO ALESSANDRA S.A.S.	35	60	95
1175	DELEONARDIS PIETRO	35	10	45
1182	PALMISANO SABINO	35	40	75
1193	OCCHILUPO SIMONE	35	0	35
1199	SOCIETA' AGRICOLA FAMILY FARM DI CASSIANO FRANCESCA & C. S.A.S.	35	0	35
1230	MELILEO ANDREA	35	0	35
1239	RICCHIUTO FRANCESCA	35	0	35
1258	COLACICCO ROBERTA	35	0	35
1261	AGRITURISMO TREDICINA SOCIETA' AGRICOLA S.R.L.	35	0	35
1262	QUARANTA PASQUALINA GUGLIELMA	35	30	65
1268	STEFANO MICHELE	35	40	75
1282	PORTALURI GIUSEPPE	35	40	75
1286	VELLETRI TEOBALDO	35	30	65
1334	PALMIROTTA MICHELE	35	0	35
1360	SARCINELLA LUCIA	35	60	95
1376	AGRITURISMO LI CALIZZI SOCIETA' AGRICOLA DI MARZO VETRUGNO GREGORIO AMEDEO & C. S.A.S.	35	0	35
1378	STEFANO FRANCESCO	35	30	65
1406	CHIAPPARINO MARICA	35	30	65
1419	ADDARIO CHIECO PAOLO	8,7312016	60	68,7312016
1432	AZIENDA AGRICOLA DOGIMA DEI F.LLI PETRACCA S.S.	35	0	35
1435	CASELLA DI MASCELLARO FRANCESCO SAS AGRICOLA	35	0	35
1466	SOCIETA' AGRICOLA MASSERIA CALONGO S.S.	35	60	95
1472	IL PORTICELLO SOCIETA' SEMPLICE AGRICOLA DEI F.LLI FABIO E GIOVANNA NOTARISTEFANO	35	30	65
1482	ZIZZI ANTONELLA	35	0	35

PSR PUGLIA 2014 - 2020
PACCHETTO GIOVANI – Bando pubblicato nel BURP n. 87 del 28/07/2016 e ss.mm.ii.
Sottomisura 6.4 – Sostegno a investimenti nella creazione e nello sviluppo di attività extra-agricole.
Dettaglio punteggi conseguiti in applicazione dei criteri di selezione di cui alla Sottomisura 6.4

POSIZIONE IN GRADUATORIA	DENOMINAZIONE AZIENDA	PUNTEGGIO		
		PRINCIPIO 1	PRINCIPIO 2	TOTALE
1493	GUAGNANO GIORGIO	35	0	35
1498	LAUDADIO ROBERTO MAURIZIA	32,18385384	0	32,18385384
1513	GUASTAMACCHIA ANGELICA	35	0	35
1514	NATURA AMICA SOCIETA' AGRICOLA S.R.L.S.	35	60	95
1516	CAVALERA LUCIA	35	60	95
1518	TENUTE CONTRADA PIZZI SOCIETA' AGRICOLA SEMPLICE	35	20	55
1528	QUINTO ALEXANDRA	35	0	35
1535	PALMISANO DOMENICO	35	0	35
1545	SARDONE GRAZIANA	35	0	35
1548	MARZIO LUCA	35	10	45
1551	SOCIETA' SEMPLICE AGRICOLA DEMETRA	35	10	45
1556	PELLEGRINO ANNA MARIA ELISA	35	0	35
1560	MONTIDORO S.S. DI MARIANGELA & GIUSEPPE LANEVE SOCIETA' AGRICOLA	35	10	45
1571	MASSERIA MARROCCOLI SOCIETA' AGRICOLA A RRESPONSABILITA' LIMITATA	35	0	35
1576	NACCI ALESSIO	35	40	75
1577	NOBILE PAOLA	35	0	35
1584	LA CENERE ADELE	35	10	45
1586	SOCIETA' AGRICOLA MASSERIA COLUCCI S.S.	35	60	95
1593	CORONA ROBERTA	35	0	35
1598	PICCIOLO ROBERTO	35	0	35
1603	LARATO CHIARA	35	0	35
1616	CALELLA GIUSEPPE	35	40	75
1620	RINALDI STELLA	35	0	35
1623	VAIANA S.A.S. DI STEFANIA SIEPI & C. SOCIETA' AGRICOLA	35	30	65
1627	SICURO KATIA	35	0	35
1633	AGRILEVANTE S.R.L. SOCIETA' AGRICOLA	0	0	0
1635	MARIANO GRAZIA	35	0	35
1638	MAGGIULLI ORONZO VALENTINO	35	0	35
1651	TENUTA MANELLI SOCIETA AGRICOLA A RESPONSABILITA LIMITATA	35	0	35
1652	SOCIETA' AGRICOLA CARBONARA S.R.L.	0	0	0

ALLEGATO A3

PSR PUGLIA 2014 - 2020

PACCHETTO GIOVANI – Bando pubblicato nel BURP n. 87 del 28/07/2016 e ss.mm.ii.

Sottomisura 6.4 – Sostegno a investimenti nella creazione e nello sviluppo di attività extra-agricole.

Dettaglio punteggi conseguiti in applicazione dei criteri di selezione di cui alla Sottomisura 6.4

POSIZIONE IN GRADUATORIA	DENOMINAZIONE AZIENDA	PUNTEGGIO		
		PRINCIPIO 1	PRINCIPIO 2	TOTALE
1673	LEGROTTAGLIE MOSE'	35	20	55
1676	SOCIETA' AGRICOLA CASAREALE SOCIETA' SEMPLICE	35	0	35
1681	PUGLIA PIANTE SOCIETA' AGRICOLA A RESPONSABILITA' LIMITATA	35	0	35
1690	DEMETRA SOCIETA' SEMPLICE AGRICOLA	35	60	95
1692	D'ONGHIA GIOVANNI	35	0	35
1709	SOCIETA' SEMPLICE AGRICOLA COPPICELLE DEI F.LLI PISICCHIO NICOLA E BENEDETTO	32,39514197	0	32,39514197
1711	MASELLI DOMINGA	35	0	35
1719	SOCIETA' SEMPLICE AGRICOLA F.LLI FUSILLO DI FUSILLO VITO E FUSILLO CARMELA	35	0	35
1729	GREEN FARM DI BERLOCO FRANCESCO BERLOCO TOMMASO & C. SOCIETA AGRICOLA S.A.S.	35	0	35
1731	LABARTINO FRANCESCO	10,7589632	0	10,7589632
1738	COSTONE PAOLA	17,91321501	0	17,91321501
1740	MANDURINO ROBERTO	35	0	35
1748	GIULIANI CARLO ALBERTO	35	0	35
1753	DONNAPAOLA SOCIETA' AGRICOLA S.R.L.	35	0	35
1756	SOCIETA AGRICOLA FATUARIA S.A.S. DI GIULIA VOLPE & C.	35	0	35
1764	RIZZO FLAMINIA	35	0	35
1776	TERRA MAMA - SOCIETA' AGRICOLA A RESPONSABILITA' LIMITATA	35	30	65
1783	ZECCA GIORGIO	35	10	45
1790	PERRONE FRANCESCO	35	40	75
1791	SOCIETA' AGRICOLA SOL SUD SOC.SEMPLICE	35	60	95
1795	GIANNICO CARLO	35	40	75
1809	SOCIETA' AGRICOLA ZIO PEPPE S.S.	35	30	65
1824	DEBERNARDIS PASQUALE	35	0	35
1842	INTROCASO LUCIANA	35	60	95
1858	ROSATO SERENA	35	0	35
1882	AZIENDA AGRICOLA G & R DI GIUSEPPE J PETRERA E RAFFAELLA GATTI SOC. SEMPLICE	35	0	35
1885	CASSONE PAOLO	35	10	45
1890	TENUTA CAVALIERI SOCIETA' AGRICOLA DI FEDERICA, VALENTINA MARIA E FRANCESCA ZECCA -SOCIETA' SEMPLICE	35	0	35

PSR PUGLIA 2014 - 2020
PACCHETTO GIOVANI – Bando pubblicato nel BURP n. 87 del 28/07/2016 e ss.mm.ii.
Sottomisura 6.4 – Sostegno a investimenti nella creazione e nello sviluppo di attività extra-agricole.
Dettaglio punteggi conseguiti in applicazione dei criteri di selezione di cui alla Sottomisura 6.4

POSIZIONE IN GRADUATORIA	DENOMINAZIONE AZIENDA	PUNTEGGIO		
		PRINCIPIO 1	PRINCIPIO 2	TOTALE
1896	SOCIETA' AGRICOLA TURCO MADEINPUGLIA S.S.	40	60	100
1908	VLP SOCIETA' AGRICOLA A RESPONSABILITA' LIMITATA	0	0	0
1914	D'ONGHIA ANDRES FELIPE	35	30	65
1916	BERLOCO PAOLO	35	0	35
1918	SOCIETA' AGRICOLA MASSERIA DON LUCA GRANDE S.S.	35	0	35
1932	"AZIENDA AGRICOLA ROLLO" SOCIETA' AGRICOLA DI ROLLO GLORIA & C. SAS	35	0	35
1934	DI VITTORIO MARTINA	35	10	45
1936	SQUICCIARINI ANTONIO	35	0	35
1948	NOTARI S.R.L. SOCIETA' AGRICOLA	35	0	35
1950	MASTRODONATO RICCARDO	27,8213982	0	27,8213982
1960	GIGANTE MARINA	35	0	35
1967	TURCO ANTONIO	35	0	35
1968	AZIENDA AGRICOLA LU MONACU S.S.	35	0	35
1977	FRASSANITO SARA	35	60	95
1986	DIMATTIA GIULIANO	35	10	45
2012	GRECO MICHELA	35	0	35
2017	PINTO ROBERTO	35	0	35
2022	CIANCI ELISABETTA	35	60	95
2039	CARRINO DENISE LUCIA	35	0	35
2056	DE TOMMASI RAFFAELLA	35	0	35
2080	CAPONIO MARIAGRAZIA	35	0	35
2081	DAMATO NICOLA	24,60158211	0	24,60158211
2090	TRISOLINI SILVANA	35	0	35
2093	BELLISARIO GIOACCHINO	35	50	85
2094	GADALETA MARIA PIA	35	0	35
2108	AZIENDA "BAIA DEGLI ULIVI" SOCIETA' SEMPLICE AGRICOLA	35	0	35
2131	CAROLI MARIO	35	10	45
2133	MAGNO GIOVANNI GIUSEPPE	35	20	55
2137	AZ.AGR. S. VINCENZO SOC. SEMPL.	35	0	35
2138	GALANTE VINCENZO	35	0	35

ALLEGATO A3

PSR PUGLIA 2014 - 2020

PACCHETTO GIOVANI – Bando pubblicato nel BURP n. 87 del 28/07/2016 e ss.mm.ii.

Sottomisura 6.4 – Sostegno a investimenti nella creazione e nello sviluppo di attività extra-agricole.

Dettaglio punteggi conseguiti in applicazione dei criteri di selezione di cui alla Sottomisura 6.4

POSIZIONE IN GRADUATORIA	DENOMINAZIONE AZIENDA	PUNTEGGIO		
		PRINCIPIO 1	PRINCIPIO 2	TOTALE
2139	BAROZZI MATTEO	35	10	45
2140	SOCIETA' SEMPLICE AGRICOLA DISABATO DI DISABATO ANGELO E DISABATO FRANCESCA	30,16745884	0	30,16745884
2143	DE FRANCISCIS ELISABETTA	35	0	35
2156	GIRARDI FRANCESCO	35	0	35
2158	SANTORO CHIARA	35	0	35
2166	AGRICOLA NUZZACO SOCIETA' A RESPONSABILITA' LIMITATA	35	0	35
2173	TENUTA DONNA ANNA S.A.S. SOC. AGRICOLA DI CASCIONE GIOVANNI & C.	35	0	35
2188	AGRICOLA CATALANO DEI FRATELLI MICHELE E ELENA SOFIA CATALANO SOCIETA' SEMPLICE	35	60	95
2193	CARVUTTO PIETRO ANTONIO	35	0	35
2194	TENUTA CALDARULO SOCIETA AGRICOLA A RESPONSABILITA LIMITATA	21,82354479	0	21,82354479
2196	AZIENDA AGRICOLA CAPPELLI S.S.	35	0	35
2198	SOCIETA' AGRICOLA " L'AURORA DI SPAGNOLO FRANCESCO E SPAGNOLO AURORA S.N.C."	7,72838675	0	7,72838675
2202	SOCIETA' AGRICOLA MASSERIA LUCO SRL	35	40	75
2220	PULIMENO SERENA	35	0	35
2229	RAPANA' CHIARA	35	0	35
2244	SOCIETA' AGRICOLA MADONNA DI LORETO SRL	32,58630905	0	32,58630905
2257	SQUICCIARINI ELENA	35	60	95
2264	GRECO CRISTIAN	35	20	55
2270	GIANNETTO PIETRO	35	0	35
2275	SOCIETA' AGRICOLA MASSERIA S. NICOLA S.S.	25,76895956	60	85,76895956
2285	ARGESE ELIGIA	35	10	45
2305	PECCARISI FRANCESCO	35	60	95
2311	AMMENDOLA DOMENICO	35	0	35
2324	SCHIAVARELLI ANGELA	35	0	35
2330	SOCIETA' AGRICOLA B.E.N. DI PARADISO NICOLA E PARADISO EMANUELA S.A.S.	35	10	45
2332	SURACE PASQUALE	35	0	35
2340	SOCIETA' AGRICOLA MASSERIA MACERONE	40	0	40
2376	PECERE GIUSEPPE	35	20	55
2390	MERICO GIUSEPPINA	35	60	95

PSR PUGLIA 2014 - 2020
PACCHETTO GIOVANI – Bando pubblicato nel BURP n. 87 del 28/07/2016 e ss.mm.ii.
Sottomisura 6.4 – Sostegno a investimenti nella creazione e nello sviluppo di attività extra-agricole.
Dettaglio punteggi conseguiti in applicazione dei criteri di selezione di cui alla Sottomisura 6.4

POSIZIONE IN GRADUATORIA	DENOMINAZIONE AZIENDA	PUNTEGGIO		
		PRINCIPIO 1	PRINCIPIO 2	TOTALE
2398	CAMARDA ENRICO	35	0	35
2400	MASSERIA COCCOLO SNC DI LOPRENCIPE D & V SOCIETA' AGRICOLA	31,71646558	0	31,71646558
2404	AZIENDA AGRICOLA "LA CRIANZA" SOCIETA' SEMPLICE	32,02510545	0	32,02510545
2429	INGROSSO GIORGIO	35	0	35
2475	DE BENEDETTO STEFANO	35	0	35
2476	PINO STEFANO	30,18733896	0	30,18733896
2547	MASSERIA VALENTE SOCIETA' AGRICOLA DI MARIANNA AYROLDI & C SAS	35	60	95
2549	TROIANO SIMONA COSTANZA	0	0	0
2566	SOCIETA' AGRICOLA TERRE DEI GRECO SOCIETA' SEMPLICE	35	0	35
2581	BAGLIVO CRISTINA	35	60	95
2582	MURCIANO FABIOLA	35	30	65
2584	MUSA CARLO	18,08971971	0	18,08971971
2597	PALLADINO MARIA MICHELA	28,6129482	0	28,6129482
2633	MASSERIA PANTANELLO SOCIETA' AGRICOLA SRL	35	0	35
2636	DI PALO MICHELE	35	0	35
2692	MASSERIA NACRILLI SOCIETA' SEMPLICE AGRICOLA	35	0	35
2702	COLUCCI GIULIANO	35	0	35
2710	L'ABBATE PASQUALE	35	60	95
2715	PEDONE TIZIANA	35	60	95
2716	MANNI SARA	35	60	95
2717	PIGMALIONE - SOCIETA' COOPERATIVA AGRICOLA	35	60	95
2738	SOCIETA' AGRICOLA TERRE DEL SALENTO DI VENNERI ELENA E C. SNC	35	0	35
2750	MURCIANO VALENTINO	35	0	35
2780	CANTONE GAETANO	35	0	35
2783	COLAZZO FRANCESCA	35	0	35
2792	MOTOLESE ALFONSO	35	30	65
2860	FERRARI CARLO	35	0	35
2896	SOCIETA' AGRICOLA SAN FRANCATO	28,64949932	0	28,64949932
2912	CARLINO FRANCESCO	35	10	45
2920	MASSERIA COLOMBO 2 SRL - SOCIETA' AGRICOLA	35	0	35
2932	SOCIETA' SEMPLICE AGRICOLA MASSERIA LOIODICE	33,75998271	0	33,75998271

ALLEGATO A3

PSR PUGLIA 2014 - 2020

PACCHETTO GIOVANI – Bando pubblicato nel BURP n. 87 del 28/07/2016 e ss.mm.ii.

Sottomisura 6.4 – Sostegno a investimenti nella creazione e nello sviluppo di attività extra-agricole.

Dettaglio punteggi conseguiti in applicazione dei criteri di selezione di cui alla Sottomisura 6.4

POSIZIONE IN GRADUATORIA	DENOMINAZIONE AZIENDA	PUNTEGGIO		
		PRINCIPIO 1	PRINCIPIO 2	TOTALE
2937	GIRARDI LUCA	35	0	35
2965	COFANO DOMENICO	35	40	75
2980	COLUCCI GIULIA COSTANZA	35	0	35
3025	AMATO ALESSANDRO	35	0	35
3036	MAGAZZESE-SALAMIDA GIAMPIERO	35	60	95
3050	D'URSO ROSA	0	0	0
3060	AGRI54 SOCIETA' AGRICOLA A R. L. SEMPLIFICATA	35	20	55
3102	SPINELLI ANNUNZIADA	35	20	55
3103	SOC.AGR. SEMPLICE NUOVA ERA DI FRANCESCO D'APOLITO E GLORIA MARIA ZURLO	26,94074215	60	86,94074215
3106	CANTORE ANNA LUCIA	35	0	35
3112	ARMILLOTTA DAVIDE	40	0	40
3113	MASSERIA MONACI - SOCIETA' AGRICOLA	35	20	55
3115	NICOLACI MARCO	35	20	55
3138	LELLA GIOVANNI	35	0	35
3150	BIO-SOL SOCIETA' AGRICOLA A RESPONSABILITA' LIMITATA SEMPLIFICATA	35	0	35
3163	TREVISAN ADRIANA	35	0	35
3166	RODIO ANTONIO	35	0	35
3175	SOCIETA' AGRICOLA CICERALI S.R.L.	35	0	35
3205	C&C CHERRIES & CHARME SOCIETA SEMPLICE AGRICOLA DI ANDREA AMODIO & C.	35	0	35
3210	PITTA BRUNO	0	0	0
3278	SOCIETA' AGRICOLA LA PADULA SRL	35	0	35
3341	SAN MICHELE IN TRIGLIE DEI F.LLI CARONE SOCIETA' SEMPLICE AGRICOLA DI GIUSEPPE E FRANCESCO CARONE	0	0	0
3405	CASSANO LEONARDO	35	0	35
3407	NESTOLA GIANLUCA MASSIMILIAN	35	0	35
3409	IL GIARDINO DEI CILIEGI SOCIETA' SEMPLICE AGRICOLA	35	50	85
3413	TOMA FEDERICA CARMEN	35	0	35
3416	DEL TUFO MATTEO MARIA	35	50	85
3426	AGRIAVICOLA CONCA MURGIANA S.R.L. SOCIETA' AGRICOLA	35	50	85
3429	FRASCELLA ARCANGELA	35	0	35

PSR PUGLIA 2014 - 2020

PACCHETTO GIOVANI – Bando pubblicato nel BURP n. 87 del 28/07/2016 e ss.mm.ii.

Sottomisura 6.4 – Sostegno a investimenti nella creazione e nello sviluppo di attività extra-agricole.

Dettaglio punteggi conseguiti in applicazione dei criteri di selezione di cui alla Sottomisura 6.4

POSIZIONE IN GRADUATORIA	DENOMINAZIONE AZIENDA	PUNTEGGIO		
		PRINCIPIO 1	PRINCIPIO 2	TOTALE
3491	CAGGESE GABRIELE MARIO	35	50	85
3508	AZ. AGRICOLA FRAGNITE DI CALIANDRO PIETRO & PIETRO	18,69175529	0	18,69175529
3513	NETTI ROSARIA	0	30	30
3540	ELIA DANIELE	35	0	35
3544	FERSINI OMAR	5,67285701	30	35,67285701
3568	TRINCUCCI ALBERTO	0	30	30
3575	DEANDRI LILLA MARIA	35	0	35
3579	PONTRELLI LUCA	0	0	0
3581	TRAVERSI CHIARA	0	0	0
3590	TEOT FILIPPO	35	0	35
3594	PALLOTTA SALVATORE	35	0	35
3609	VALENTE DOMENICO	0	60	60
3618	CASSANO MARCO	0	0	0
3629	MUOLO GRAZIANO	5,0802284	0	5,0802284
3646	CECI LUCIANA ALESSANDRA	0	0	0
3675	CICORELLA VITTORIA ANNA	35	30	65
3677	DAMBROSIO LORENZO	35	40	75
3715	PEPE GIOVANNI	0	0	0
3716	DON ETTORE SOCIETA' AGRICOLA SRL	35	20	55
3752	ARRE' FRANCESCA	35	0	35
3761	LABARILE VITO	35	60	95
3776	SOCIETA' AGRICOLA MASSERIA GROTTILLO S.R.L.	35	0	35
3782	LOBERTO LUCA	35	0	35
3784	BOCCA D'ORO BIO EXPERIENCE S.R.L - SOCIETA' AGRICOLA	0	40	40
3830	LONOCE MARIA SILVIA	35	60	95
3832	PRENCIPE DOMENICO PIO	0	0	0
3835	TROTTA ELENA	35	0	35
3838	GRECO ANDREA	35	60	95
3851	DEPASCALE BARBARA	35	10	45
3869	DE FILIPPIS ANTONIO	35	0	35
3903	DI TACCHIO CATERINA	0	0	0

ALLEGATO A3

PSR PUGLIA 2014 - 2020

PACCHETTO GIOVANI – Bando pubblicato nel BURP n. 87 del 28/07/2016 e ss.mm.ii.

Sottomisura 6.4 – Sostegno a investimenti nella creazione e nello sviluppo di attività extra-agricole.

Dettaglio punteggi conseguiti in applicazione dei criteri di selezione di cui alla Sottomisura 6.4

POSIZIONE IN GRADUATORIA	DENOMINAZIONE AZIENDA	PUNTEGGIO		
		PRINCIPIO 1	PRINCIPIO 2	TOTALE
3912	TOMA PIERLUIGI	35	0	35
3918	AZ. AGR. NUOVA TERRA DI CIVITA RICCARDO & C. S.A.S.	0	0	0
3919	LABBATE FRANCESCO	0	0	0
3923	SOCIETA' AGRICOLA SEMPLICE MASSERIA SORBA S.S.	0,53500869	0	0,53500869
3956	FRATELLI LOSITO SOCIETA' AGRICOLA SRL	35	0	35
3978	MASSERIA SEI CARRI SOC. SEMPLICE AGRICOLA	0	0	0
4020	SALONNA DONATO	35	0	35
4036	RUSSO GIUSEPPE	0	10	10
4162	ZULLO MARIA RITA	0,91921679	0	0,91921679
4199	LOSURDO DARIA	35	0	35
4219	TENUTA DEL SEMINATORE SOCIETA SEMPLICE	35	40	75
4220	PERIN DANIELA	35	40	75
4227	PELLEGRINO MARCO	35	10	45
4249	LIGORIO ORONZO ENRICO	35	0	35
4291	D'ONGHIA GIOVANNI	35	0	35
4296	MAPPA GIUSEPPE	0	0	0
4298	JOURDAN PETER MARK	27,27913784	0	27,27913784
4308	SOC. AGRICOLA FONTANA SOC. SEMP.	0	0	0
4364	L'ISOLA DI BASILE MARCO & C. S.A.S.-SOCIETA' AGRICOLA	0	40	40
4370	GENTILE PIETRO	0	60	60
4411	AZIENDA AGRICOLA F.LLI RUTIGLIANO S.S. DI RUTIGLIANO NICOLA & C.	0	0	0
4487	ARGENTIERI STEFANO	0	0	0
4517	TURCO ALESSANDRO	0	0	0
4547	DE SALVO CARLO	35	0	35
4570	PAPAGNI LIDIANA	0	0	0
4587	GIANFREDI MARCO	15,0796098	0	15,0796098
4594	MARTINA EMANUELE	35	60	95
4626	COLUCCI TIZIANA	0	0	0
4638	NUNZIO LARA	35	0	35
4645	CAGNETTA MARCO	24,31849238	20	44,31849238
4724	SARDELLA NADIA	0	0	0

PSR PUGLIA 2014 - 2020
PACCHETTO GIOVANI – Bando pubblicato nel BURP n. 87 del 28/07/2016 e ss.mm.ii.
Sottomisura 6.4 – Sostegno a investimenti nella creazione e nello sviluppo di attività extra-agricole.
Dettaglio punteggi conseguiti in applicazione dei criteri di selezione di cui alla Sottomisura 6.4

POSIZIONE IN GRADUATORIA	DENOMINAZIONE AZIENDA	PUNTEGGIO		
		PRINCIPIO 1	PRINCIPIO 2	TOTALE
4737	MARZANO MARCO	10,81875342	40	50,81875342
4759	SOCIETA' AGRICOLA BORRELLI S.S.	0	30	30
4789	CUOMO MICHELE ELIA	0	0	0
4793	CICCIARELLI MIRIAM	0	0	0
4838	NUOVA BELLIMENTO	35	60	95
4868	LADISA GIORGIO	0	0	0
4914	NORMANNO MATTEO	0	60	60
4926	TAGLIENTE MARTINO	35	60	95
4946	RUOCCO ANTONIO	0	0	0
4949	SOCIETA' AGRICOLA AGRIFALCO S.S.	35	20	55
4963	DI MOLA ANGELO	0	0	0
5014	DICOSOLA DANIELA GRAZIA	3,35670101	0	3,35670101
5069	TORRACO ALESSANDRA	0	0	0
5130	RUGGIO PIERCARLO DESIDERIO	35	0	35
5132	CASELLA-CECERE PIERLUIGI	35	0	35
5133	UNGARO ALESSIO	35	0	35
5134	IANNOTTA IVANO	35	0	35
5135	CASALE SOMBRINO SOCIETA' SEMPLICE AGRICOLA	35	0	35
5137	BITONTI GABRIELE SAVERIO	35	0	35
5138	MASSERIA GIOVANNAROLLA SOCIETA' SEMPLICE AGRICOLA	35	0	35
5139	SURICO ROBERTO	35	0	35
5140	PERROTTA ANTONIO	35	0	35
5141	ROSAFIO ADA	35	0	35
5142	FERRARA MARIANNA	35	0	35
5143	CATALDI ILARIA	35	0	35

ALLEGATO A4

PSR PUGLIA 2014 - 2020

PACCHETTO GIOVANI – Bando pubblicato nel BURP n. 87 del 28/07/2016 e ss.mm.ii.

Sottomisura 3.1 - Sostegno alla nuova adesione a regimi di qualità.

Dettaglio punteggi conseguiti in applicazione dei criteri di selezione di cui alla Sottomisura 3.1

POSIZIONE IN GRADUATORIA	DENOMINAZIONE AZIENDA	PUNTEGGIO			
		PRINCIPIO 1	PRINCIPIO 2	PRINCIPIO 3	TOTALE
1	F.LLI GIANNINI SOCIETA' SEMPLICE AGRICOLA	30	25	15	70
4	DI TULLO KATIA	30	25	20	75
5	CAPRIOLI ELIA	30	25	20	75
6	TOMAIUOLI PAOLO	30	25	20	75
7	PALMIERI NICOLA DONATO	30	25	20	75
8	DI MAURO ALESSANDRO	30	25	20	75
9	ANTOCI MARINA	30	25	20	75
10	TERRENZIO MARIA LUISA	30	25	20	75
11	SOCIETA' AGRICOLA SEMPLICE GIUGARONI	30	25	20	75
13	D'ATTI MIRELLA	30	25	20	75
14	SOCIETA' AGRICOLA MASSERIA AMENDOLA SAS DI CAPUANO PASQUALINA E CAPUANO LAURA	30	25	20	75
16	GISO ANTONELLA	30	25	20	75
17	SOCIETA' AGRICOLA AGRIBIO D'APOLITO S.S.	30	25	20	75
19	DI MAURO ANTONELLA	30	25	20	75
20	DE PAOLA RAFFAELLA	30	25	20	75
21	CAZZETTA FRANCESCO	30	25	20	75
22	MUSCELLA CLAUDIO	30	25	20	75
23	TECCI GIORGIA	30	25	20	75
24	COLACICCO SALVATORE	30	25	20	75
25	LEOMANNI ALDO	30	25	20	75
26	ROMANO ROBERTA	30	25	20	75
27	SCARCIA GIORDANO	30	25	20	75
28	NEOELIOS AGRICOLA	30	25	20	75
29	GUALANO MICHELE	30	25	20	75
30	RICCARDO SILVESTRO	30	25	20	75
31	DELL'ANNA PIERPAOLO	30	25	20	75
32	GIOVANNICO PAOLO	30	25	20	75
33	GIUGNO ALESSANDRO	30	25	20	75
34	LORUSSO ROSALIA	30	25	20	75
35	GIAQUINTO MATTEO	30	25	20	75
36	BRUNO MARIA	30	25	20	75
37	D'ALBA GIULIA	30	25	20	75
38	GIARNERA PASQUALINA	30	25	20	75
39	STEFANO ROSSELLA	30	25	20	75
40	SERINO FRANCESCA	30	25	20	75
41	CARRESCIA NICOLA	30	25	15	70
42	SOCIETA' AGRICOLA F.LLI LONGO S.S.	25	25	15	65
44	COCO - PICCOLO MICHELE	30	25	20	75
45	SOCIETA' AGRICOLA AGRIGARGANICA S.S.	30	25	20	75
47	SOCIETA' AGRICOLA BATTISTA SRLS	30	25	15	70
48	GENTILE LAURA	30	25	15	70
49	SICA GIACOMO	30	25	20	75
50	SOCIETA' COOPERATIVA AGRICOLA CHIANCONE	30	25	20	75
53	TERRUSI MARCELLO	30	25	20	75

ALLEGATO A4

PSR PUGLIA 2014 - 2020

PACCHETTO GIOVANI – Bando pubblicato nel BURP n. 87 del 28/07/2016 e ss.mm.ii.

Sottomisura 3.1 - Sostegno alla nuova adesione a regimi di qualità.

Dettaglio punteggi conseguiti in applicazione dei criteri di selezione di cui alla Sottomisura 3.1

POSIZIONE IN GRADUATORIA	DENOMINAZIONE AZIENDA	PUNTEGGIO			
		PRINCIPIO 1	PRINCIPIO 2	PRINCIPIO 3	TOTALE
54	MARIANO FEDERICA	30	25	20	75
55	DEADELM SOCIETA' AGRICOLA	30	25	12,5	67,5
57	MENDOLIA ROSA	30	25	20	75
58	DE VITO CARMELA	30	25	20	75
59	MELE MARIA GRAZIA	30	25	20	75
60	RIPA FRANCESCO	30	25	20	75
61	DI FONZO MARIO	30	25	20	75
62	DEL TUFO MARCO	30	25	20	75
63	MINGIANO ELISABETTA	30	25	20	75
64	DE ALMEIDA FERREIRA JOANA	30	25	20	75
65	FILOGRANA MARIA CRISTINA	30	25	20	75
66	ALEMANNO ALICE	30	25	20	75
67	PREZIUSI FRANCESCO	30	25	20	75
68	BELLINI ROBERTA	30	25	20	75
69	STEFANO RAFFAELE	30	25	20	75
70	ARCUDI GABRIELE	30	25	20	75
71	CUTRINO VITO	30	25	20	75
72	URSO TERESA	30	25	20	75
73	ROLLO MARIA ROSARIA	30	25	20	75
74	STOMEO ESTER	30	25	15	70
75	CASTRIOTO STEFANO	30	25	20	75
76	AGRICOLA F.LLI STASOLLA S.S.	30	25	20	75
78	MELE ANTONIO	30	25	20	75
79	D'EREDITA' FRANCESCO	30	25	20	75
80	SISINNI ANNA VANESSA	30	25	20	75
81	PUGLIESE STEFANIA	30	25	20	75
82	SERRA VALENTINA	30	25	20	75
83	FEDELE STEFANIA	30	25	20	75
84	PINO DONATELLA	30	25	15	70
85	SANTORO PAOLA	30	25	20	75
86	DEL SOLE MARIA PALMA	30	25	20	75
87	SIGILLINO ANTONIO LUIGI	30	25	20	75
88	CAGGIANO GRAZIANO PASQUALE	30	25	20	75
89	GIANNOTTA LUIGI	30	25	20	75
90	SORRENTI ROSSANA SVEVA	30	25	20	75
91	DIRENZO VINCENZO	30	25	20	75
92	VITI PAOLO	30	25	20	75
93	MANDORINO PIERLUIGI	30	25	20	75
94	DE SANTIS CARMELO	30	25	20	75
95	MARROCCO MARIA ROSARIA	30	25	20	75
96	CARPENTIERI FRANCESCO	30	25	20	75
97	STEFANIZZI CRISTINA	30	25	15	70
98	MUSARO' EDOARDO	30	25	15	70
99	SPAGNOLO PAOLA	30	25	20	75

ALLEGATO A4

PSR PUGLIA 2014 - 2020

PACCHETTO GIOVANI – Bando pubblicato nel BURP n. 87 del 28/07/2016 e ss.mm.ii.

Sottomisura 3.1 - Sostegno alla nuova adesione a regimi di qualità.

Dettaglio punteggi conseguiti in applicazione dei criteri di selezione di cui alla Sottomisura 3.1

		PUNTEGGIO			
POSIZIONE IN GRADUATORIA	DENOMINAZIONE AZIENDA	PRINCIPIO 1	PRINCIPIO 2	PRINCIPIO 3	TOTALE
100	NATUZZI ANTONIO	30	25	20	75
101	TENUTA CAMASTRA S.A.S. SOCIETA' AGRICOLA - DI MICELI PARIDE	30	25	20	75
102	BIO NATURE S.R.L. AGRICOLA	30	25	20	75
103	PASANISI SILVIA MARGHERITA	30	25	20	75
104	LE LAME SOCIETA' AGRICOLA A RESPONSABILITA' LIMITATA SEMPLIFICATA	30	25	20	75
105	MAURO CLELIA	30	25	20	75
106	TOMMASI DAMIANO	30	25	20	75
107	LAERA VITO	30	25	20	75
108	SERIO GIUSEPPE	25	25	17,5	67,5
109	PAPALEO GIUSEPPE	30	25	20	75
110	MIGGIANO IVAN	30	25	20	75
111	DIFONZO ROMUALDO	30	25	20	75
112	CIRCHETTA BEATRICE	30	25	20	75
113	SERRA AMBROGIO LUCA	30	25	20	75
114	DEFILIPPIS GIUSEPPE	30	25	15	70
115	DI GIANNI SERENA	30	25	20	75
116	MARTI MARTINO	30	25	20	75
117	PERRONE MARIAPIA	30	25	12,5	67,5
118	DUGGENTO ANTONIO	30	25	20	75
119	STASI FILIPPO	30	25	20	75
120	SOCIETA' AGRICOLA MG S.R.L.	30	25	20	75
121	AZIENDA AGRICOLA G.F. DEI FRATELLI MASTRANGELO SOCIETA' SEMPLICE	30	25	12,5	67,5
123	COVELLAS' TOP GENETIC FARM SOCIETA' AGRICOLA SEMPLICE	30	25	12,5	67,5
125	PIZZULLI GIUSTINA	30	25	20	75
126	SOCIETA' AGRICOLA CAPOVACCAIO S.S.	30	25	20	75
128	GIRARDI DOMENICO	30	25	12,5	67,5
129	AZIENDA AGRICOLA F.LLI PERNIOLA SOCIETA' SEMPLICE	30	25	12,5	67,5
131	COPPOLA MARCO	30	25	20	75
132	ZIMMARI IRENE	30	25	20	75
133	DIDONATO VITO MARIO	30	25	12,5	67,5
134	RESTA DOMENICO	30	25	12,5	67,5
135	FONTO' SARA	30	25	15	70
136	SOCIETA' AGRICOLA PF BERLOCO S.A.S. DI BERLOCO PASQUALE & C.	30	25	20	75
137	BISCI SALVATORE	30	25	20	75
138	AZIENDA AGRICOLA STELLA DI SALVATORE E FRANCESCO STELLA & C. SAAS	30	25	20	75
140	RADICCI PASQUALE	30	25	20	75
141	SOCIETA' AGRICOLA ALTA MURGIA GL BIO FARM -SAS- DI GIUSEPPE E GIORGIO LARATO & C.	30	25	20	75
143	LACERENZA GIUSEPPINA	30	25	20	75
144	SOCIETA' AGRICOLA AGRI CSF SRL	30	25	20	75
145	SOCIETA' AGRICOLA LA CROCE DI CAPANO VALENTINA E C. S.A.S.	30	25	20	75
146	CAPANO FRANCESCO	30	25	20	75
147	DE PAOLA LUIGI	30	25	20	75
148	DI CLAUDIO MATTEO	30	25	15	70
149	RUSSO ANGELO	30	25	20	75

ALLEGATO A4

PSR PUGLIA 2014 - 2020

PACCHETTO GIOVANI – Bando pubblicato nel BURP n. 87 del 28/07/2016 e ss.mm.ii.

Sottomisura 3.1 - Sostegno alla nuova adesione a regimi di qualità.

Dettaglio punteggi conseguiti in applicazione dei criteri di selezione di cui alla Sottomisura 3.1

POSIZIONE IN GRADUATORIA	DENOMINAZIONE AZIENDA	PUNTEGGIO			
		PRINCIPIO 1	PRINCIPIO 2	PRINCIPIO 3	TOTALE
150	ERCOLINO GRAZIANO	30	25	10	65
151	CONTARDI MARIA	30	25	20	75
152	SOCIETA' AGRICOLA VALLEVONA SAS DI BANDINU A & C SAS	30	25	20	75
153	PELLEGRINO DANIELA	30	25	20	75
154	SANTORO GIOVANNI	30	25	20	75
155	SOCIETA' AGRICOLA MASSERIA FAFUOCO DI PIETRO MASTROLEO & C. SAS	30	25	20	75
156	SOCIETA' AGRICOLA FATTORIE DEL GARGANO S.S.	30	25	12,5	67,5
159	SOCIETA' AGRICOLA GEILO' S.S.	30	25	20	75
161	EMME QUADRO SOCIETA SEMPLICE AGRICOLA	30	25	20	75
162	SOCIETA' AGRICOLA SEMPLICE F.LLI MILANO	30	25	12,5	67,5
164	SIMONETTI DOMENICO	30	25	20	75
165	AGRICOLA F.LLI DIBENEDETTO - SOCIETA' SEMPLICE AGRICOLA	30	25	15	70
168	CARAMIA BIAGIO	30	25	20	75
169	SOCIETA' AGRICOLA LE BACCOLE SAS DI CIARDO ALESSANDRO E GAGLIANI DANIELE C.	30	25	20	75
171	D'ONGHIA FRANCESCO PAOLO	30	25	20	75
172	GABRIELI TOMMASI LORELLA	30	25	20	75
173	LUDOVICO ROBERTA	30	25	20	75
174	CONOCI ALESSANDRO	30	25	15	70
175	CIARDO ROSA LUCIA	30	25	20	75
176	FESTA ROCCO VINCENZO	30	25	15	70
177	LEACI MARIAGRAZIA	30	25	20	75
178	MARTI VINCENZO	30	25	20	75
179	SOCIETA' AGRICOLA SEMPLICE F.LLI MONTECALVO	30	25	20	75
182	ZOLLINO SALVATORE	30	25	20	75
183	MORAMARCO GIOACCHINO	30	25	15	70
184	DIGREGORIO GIOVANNI	30	25	20	75
185	SPECCHIA MARCO	30	25	20	75
186	GIGANTE LUIGI MICHELE	30	25	20	75
187	SOCIETA' AGRICOLA DE MAGISTRIS SRLS	30	25	20	75
188	MARZO PARIDE	30	25	20	75
189	NARDELLI LUDOVICA	30	25	20	75
190	PALMISANO GRAZIELLA	30	25	15	70
191	ANTONUCCI FRANCESCA	30	25	20	75
192	GENTILE FRANCESCO	30	25	15	70
193	BIONATURA GARGANO SOCIETA' AGRICOLA S.R.L.	30	25	20	75
194	LA PENNA DONATO	30	25	15	70
195	GENNARI GIUSEPPE	30	25	20	75
196	SOCIETA' AGRICOLA FEMAGREEN DI IGNAZZI THERESIA & LIPPOLIS ANTONIELA S.S.	30	25	20	75
198	SAUCHELLI LUCA	30	25	20	75
199	TERRUSI VITO	30	25	20	75
200	MINEI VITO	30	25	20	75
201	DE LEO LEONARDO	30	25	20	75
202	DELL'AIA ANGELO	30	25	15	70
203	PASCALI FEDERICA	30	25	20	75

ALLEGATO A4

PSR PUGLIA 2014 - 2020

PACCHETTO GIOVANI – Bando pubblicato nel BURP n. 87 del 28/07/2016 e ss.mm.ii.

Sottomisura 3.1 - Sostegno alla nuova adesione a regimi di qualità.

Dettaglio punteggi conseguiti in applicazione dei criteri di selezione di cui alla Sottomisura 3.1

POSIZIONE IN GRADUATORIA	DENOMINAZIONE AZIENDA	PUNTEGGIO			
		PRINCIPIO 1	PRINCIPIO 2	PRINCIPIO 3	TOTALE
204	AZIENDA AGRICOLA L.LORUSSO DI FRANCESCO E FILIPPO LORUSSO	30	25	15	70
206	ROMANAZZI CLAUDIO	30	25	20	75
207	PERRONE CLAUDIO	30	25	20	75
208	LIACI ANTONIO	30	25	20	75
209	MASIELLO FRANCESCO	30	25	20	75
210	GUAGNANO MICAELA	30	25	20	75
211	DALENA MICHELANGELO	30	25	20	75
212	AGRI NATUZZI SOCIETA' SEMPLICE AGRICOLA	30	25	20	75
215	MENICHELLA GIUSEPPE	30	25	15	70
216	DEL GROSSO DONATO PIO	30	25	20	75
217	TUORLO BIANCOFIORE DI BIANCOFIORE ANTONIO & C. S.S. AGRICOLA	30	25	20	75
218	ANTENUCCI MARIA LUCIA	30	25	15	70
219	PERRONE SERENA	30	25	20	75
220	GIAFFREDA GIADA	30	25	20	75
221	PATERNOSTER MARCO	30	25	15	70
222	DISANTO CHIARA	30	25	15	70
223	BIANCO FEDERICO	30	25	20	75
224	IANNONE MARIA TERESA	30	25	20	75
225	AZIENDA AGRARIA CASTELLO FRISARI SOCIETA' SEMPLICE AGRICOLA	30	25	17,5	72,5
227	LOMURNO PASQUALE	30	25	20	75
228	COPPI DONATO MARINO	30	25	20	75
229	BASILE MIRIANA	25	25	17,5	67,5
230	TOMMASI ENNIO	30	25	20	75
231	LOMAGISTRO DOMENICO	30	25	20	75
232	SOCIETA' AGRICOLA SORELLE DICECCA S.S.	30	25	20	75
234	CALENDANO ROSA	30	25	20	75
235	SINISI FILIPPO	30	25	20	75
236	MONTANARO GIUSEPPE	30	25	15	70
237	QUASANI SOCIETA' AGRICOLA A RESPONSABILITA' LIMITATA	30	25	20	75
238	"SOCIETA' AGRICOLA SEMPLICE F.LLI CEDOLA" DI CEDOLA DONATO E CEDOLA FRANCESCO	30	25	20	75
240	TRICARICO VINCENZO	30	25	20	75
241	CAGGIANIELLO RAFFAELLA	30	25	15	70
242	LEMBO IOLE PIA	30	25	20	75
243	ATTERRATO GAETANO	30	25	20	75
244	DONNA MADDALENA - SOCIETA' SEMPLICE AGRICOLA	30	25	20	75
246	ARILLO SOCIETA' AGRICOLA A RESPONSABILITA' LIMITATA	25	25	20	70
247	SOCIETA' AGRICOLA SUNLENTO S.R.L.	25	25	20	70
248	LONGO ALBERTO	30	25	20	75
249	DUGGENTO COSIMO GREGORIO	30	25	20	75
250	CALDERONI FEDERICA	30	25	20	75
251	AGRESTA SOCIETA' COOPERATIVA AGRICOLA	30	25	20	75
254	RUSSO MICHELE	30	25	20	75
255	SOCIETA' SEMPLICE AGRICOLA LIPPOLIS DI MARILENA E MANUELA	30	25	20	75
257	SOCIETA' AGRICOLA MASSERIA POMPEO DI SOPRA S.S.	30	25	20	75

ALLEGATO A4

PSR PUGLIA 2014 - 2020

PACCHETTO GIOVANI – Bando pubblicato nel BURP n. 87 del 28/07/2016 e ss.mm.ii.

Sottomisura 3.1 - Sostegno alla nuova adesione a regimi di qualità.

Dettaglio punteggi conseguiti in applicazione dei criteri di selezione di cui alla Sottomisura 3.1

POSIZIONE IN GRADUATORIA	DENOMINAZIONE AZIENDA	PUNTEGGIO			
		PRINCIPIO 1	PRINCIPIO 2	PRINCIPIO 3	TOTALE
259	JAZZO CORTE CICERO LA LANA DEL LUPO SOCIETA AGRICOLA A RESPONSABILITA LIMITATA	30	25	15	70
260	BORRA BARBARA	30	25	20	75
261	LAERA ELISA	30	25	12,5	67,5
262	FIORIELLO FRANCESCO PIO	30	25	20	75
263	LE PINGIARELLE SOCIETA' SEMPLICE AGRICOLA	30	25	20	75
265	CECCHINO FRANCESCO	30	25	20	75
266	CARUSILLO LUIGI	30	25	20	75
267	SOCIETA' AGRICOLA F.LLI PLACENTINO S.S.	30	25	20	75
269	CASAMASSA ANTONIETTA	30	25	15	70
270	IORIO MARIA LUCIA	30	25	20	75
271	DI LASCIA FILOMENA	30	25	10	65
272	SOCIETA' AGRICOLA MURGIA FELIX S.S.	30	25	17,5	72,5
274	PAPARELLA PIETRO	25	25	20	70
275	LUNA LABORATORIO RURALE DI FASSI FABIANA E OTTAVIANI SARA SOCIETA' SEMPLICE AGRICOLA	30	25	20	75
277	DEL GROSSO GIUSILLA	30	25	15	70
278	TAGLIENTE DOMENICO	25	25	17,5	67,5
279	AZIENDA AGRICOLA PERILLO S.A.S.	30	25	20	75
280	SCARLATELLA MICHELA	30	25	20	75
281	SEMERARO FRANCESCO	30	25	15	70
282	SELVAGGIUOLO GIUSEPPE	25	25	15	65
283	ANDRIULO TOMMASO	30	25	20	75
284	NESTOLA GIOVANNI	25	25	20	70
285	SEMERARO QUIRICO	30	25	20	75
286	SOCIETA' AGRICOLA SORRESSO DEI FRATELLI CECERE S.S.	30	25	15	70
288	GIANNICO BARBARA	30	25	20	75
289	SOCIETA' AGRICOLA AGRINATURA S.S.	30	25	20	75
291	CONSERVA GIORGIO	30	25	20	75
292	MAULUCCI DIEGO	30	25	20	75
293	CAMERINO ROSAMARIA	30	25	20	75
294	BRUNO PASQUALE	30	25	20	75
295	SOCIETA' SEMPLICE AGRICOLA FURNIRUSSI	30	25	20	75
298	BELLACICCO ROBERTO	25	25	20	70
299	CAPUTO CATALDO	30	25	20	75
300	PELLEGRINO EDOARDO	30	25	20	75
301	ZITA FAUSTO	30	25	15	70
302	DICAM SOCIETA' AGRICOLA SEMPLICE	30	25	17,5	72,5
305	DE BONIS ANTONIO	30	25	20	75
306	TRONCI LUIGI	30	25	20	75
307	RENNA FRANCESCA	30	25	20	75
308	MASTROGIACOMO FLAVIA	30	25	15	70
309	GIANGASPERO VALENTINA	30	25	20	75
310	GRECO RICCARDO	30	25	20	75
311	CALELLA CAROL RUBY	30	25	20	75
312	RAMUNDO DANILO	30	25	20	75

ALLEGATO A4

PSR PUGLIA 2014 - 2020

PACCHETTO GIOVANI – Bando pubblicato nel BURP n. 87 del 28/07/2016 e ss.mm.ii.

Sottomisura 3.1 - Sostegno alla nuova adesione a regimi di qualità.

Dettaglio punteggi conseguiti in applicazione dei criteri di selezione di cui alla Sottomisura 3.1

POSIZIONE IN GRADUATORIA	DENOMINAZIONE AZIENDA	PUNTEGGIO			
		PRINCIPIO 1	PRINCIPIO 2	PRINCIPIO 3	TOTALE
313	IANNELLI ANTONIO	30	25	20	75
314	BAGLIVI ENRICO	30	25	20	75
315	MARTI CRISTINA	30	25	20	75
316	STOMEO BRUNO	30	25	20	75
317	FEDELE GIOVANNI	30	25	15	70
318	MANGIONE SERENA	30	25	20	75
319	CHIRONNA ANNA	30	25	20	75
320	PAGANO MARIANGELA	30	25	20	75
321	SOCIETA' AGRICOLA ANTICA TENUTA CASSESE SRL	30	25	20	75
322	SOCIETA' AGRICOLA COLLE DI SETA	25	25	17,5	67,5
324	GIULIANI MADDALENA	30	25	15	70
325	AZIENDA AGRICOLA LA PERLA SOCIETA' AGRICOLA SEMPLICE	30	25	15	70
327	DE LEO FRANCESCO	30	25	20	75
328	INGEGNO BARTOLOMEO	30	25	20	75
329	AZIENDA AGRICOLA AVITTO S.S.	30	25	20	75
331	GRIFA MICHELA	30	25	20	75
332	CALCAGNILE GIUSEPPE	30	25	20	75
333	TARQUINIO GRAZIANO	30	25	20	75
334	LI CANTI SOCIETA' AGRICOLA S.R.L.	30	25	20	75
336	SOCIETA' AGRICOLA TRATTURELLA DEI F.LLI SIMEONE S.S.	30	25	20	75
338	CIFARELLI FLORIANA	30	25	20	75
339	CALISI ALESSANDRO	30	25	20	75
340	RINALDI SRLS	30	25	12,5	67,5
341	SOCIETA' AGRICOLA SEMPLICE DE BLASIIS	30	25	20	75
343	FLUTTUANTE FEDERICA	30	25	20	75
344	BONADUCE CARLO	30	25	20	75
345	COLUCCIA FRANCESCA	30	25	20	75
346	DE PASCALI FEDERICA	30	25	20	75
347	CIAMPOLI MATTIA	30	25	20	75
348	BUCCI MAURO	30	25	15	70
349	ERICLA SOCIETA' SEMPLICE AGRICOLA	30	25	20	75
351	DI FONZO DOMENICO	30	25	12,5	67,5
352	GUERRA VITTORIA	30	25	15	70
353	DELL'AQUILA ANTONIO	30	25	20	75
354	"SOCIETA AGRICOLA SEMPLICE F.LLI FIORILLI"	30	25	20	75
356	PANZANO ASCANIO	30	25	15	70
357	F.LLI OLIVIERI S.A.S.	30	25	12,5	67,5
358	DE ANGELIS ACHILLE	30	25	20	75
359	SOC.AGRIC. PADOVANO E MARUZZI SS	30	25	15	70
361	PETITTI ANTONIO	30	25	20	75
362	CIUFFREDA MICHELA	30	25	20	75
363	MARRONE GIANLUCA	30	25	20	75
364	PRENCIPE MICHELE MAIK	30	25	20	75
365	GUERRA LUDOVICO	30	25	20	75

ALLEGATO A4

PSR PUGLIA 2014 - 2020

PACCHETTO GIOVANI – Bando pubblicato nel BURP n. 87 del 28/07/2016 e ss.mm.ii.

Sottomisura 3.1 - Sostegno alla nuova adesione a regimi di qualità.

Dettaglio punteggi conseguiti in applicazione dei criteri di selezione di cui alla Sottomisura 3.1

POSIZIONE IN GRADUATORIA	DENOMINAZIONE AZIENDA	PUNTEGGIO			
		PRINCIPIO 1	PRINCIPIO 2	PRINCIPIO 3	TOTALE
366	FRATTAROLO RAFFAELLA	30	25	20	75
367	BRUNO VERONICA	30	25	20	75
368	DELL'AQUILA NAZARIO	30	25	12,5	67,5
369	CAPUTO VITTORIA	30	25	20	75
370	SEMERARO LUIGI-FERNANDO	30	25	20	75
371	BALASCUTA GEORGETA MIHAELA	30	25	12,5	67,5
372	FRANCONE ELEONORA	30	25	20	75
373	PABI DI GRAZIA PIA PALLADINO & C. S.S. AGRICOLA	30	25	15	70
374	SPECCHIA FRANCESCO	30	25	20	75
375	DONVITO GIUSEPPE	30	25	20	75
376	MALGIERI TARQUINIO	30	25	20	75
377	MERO GIANPAOLO	30	25	20	75
378	VIZZINO ALESSANDRA GIUSEPPIN	30	25	20	75
379	CARROZZO CHIARA	30	25	20	75
380	PETRUZZI EUGENIO	30	25	20	75
381	LAGONIGRO ROSA	30	25	15	70
382	CARLUCCI ROSANNA	30	25	20	75
383	DIFILIPPO GIUSEPPE	30	25	20	75
384	PELLEGRINO DANIELA	30	25	20	75
385	ANDRIENKO MARIA	30	25	15	70
386	GRECO DONKA MARIA	30	25	20	75
387	SCARAMOZZI LOREDANA	30	25	20	75
388	SOCIETA' AGRICOLA APULIA CASTELLI S.S.	30	25	15	70
390	CASTELLI ANGELA	30	25	20	75
391	D'ALTILIA FRANCESCA	30	25	20	75
392	DI SAPIO MARIA TERESA	30	25	20	75
393	SIDE SALENTO SOCIETA' AGRICOLA S.R.L.S.	25	25	20	70
394	ORTOFLORA MILETI SOCIETA' AGRICOLA SEMPLICE	30	25	20	75
396	SCARPELLO DALILA	25	25	17,5	67,5
397	QUARANTA RAFFAELE	30	25	20	75
398	SOCIETA' AGRICOLA AGRIPIEMME S.R.L.	30	25	15	70
399	SALA FRANCESCO	30	25	20	75
400	PETRILLI FRANCESCO	30	25	15	70
401	SOCIETA' AGRICOLA CEREAL FE.VI.PA. SRL	30	25	15	70
402	AVENTAGGIATO ANTONIO	30	25	20	75
403	SOCIETA' SEMPLICE AGRICOLA ZOOTECNICA COPPE GARGANICHE DEI F.LLI PLACENTINO	30	25	15	70
405	MASSERIA LA POTASSA SOCIETA' AGRICOLA S.S.	30	25	20	75
407	PASQUARIELLO MARCO GUGLIELMO	30	25	15	70
408	PETRELLA DEBORAH	30	25	20	75
409	ACCETTA FABIO GIUSEPPE	30	25	20	75
410	DE MICHELE GIACOMO	30	25	20	75
411	ATENA DI SERRILLI GIORGIO E C. SOCIETA' SEMPLICE AGRICOLA	30	25	20	75
412	SILIBERTO ARCANGELO	30	25	20	75
413	RUGGIERI FRANCESCO	30	25	20	75

ALLEGATO A4

PSR PUGLIA 2014 - 2020

PACCHETTO GIOVANI – Bando pubblicato nel BURP n. 87 del 28/07/2016 e ss.mm.ii.

Sottomisura 3.1 - Sostegno alla nuova adesione a regimi di qualità.

Dettaglio punteggi conseguiti in applicazione dei criteri di selezione di cui alla Sottomisura 3.1

POSIZIONE IN GRADUATORIA	DENOMINAZIONE AZIENDA	PUNTEGGIO			
		PRINCIPIO 1	PRINCIPIO 2	PRINCIPIO 3	TOTALE
414	SOCIETA' AGRICOLA DRAZZA S.R.L.S.	30	25	20	75
415	QUITADAMO DOMENICO PIO	30	25	20	75
416	FUMAROLA COSIMO	25	25	20	70
417	DE GIORGI FEDERICO	30	25	20	75
418	AZIENDA AGRICOLA F.LLI REGINA S.S.	30	25	20	75
420	MASI ANTONIO & C. SOCIET? AGRICOLA SEMPLICE	30	25	20	75
421	TENUTA LUNA SOCIETA' AGRICOLA S.R.L.S.	30	25	20	75
422	SISTO TOMMASO	30	25	20	75
423	GARZIA ALBERTO AMLETO	30	25	20	75
424	SOCIETA' AGRICOLA SEMPLICE ZENZOLA	30	25	20	75
426	SETTANNI LORENZO	30	25	15	70
427	SOCIETA' AGRICOLA SEMPLICE F.LLI IORIO	30	25	20	75
429	SCIROCCO PASQUALE ALESSIO	30	25	20	75
430	DI STASI GIUSEPPE	30	25	20	75
431	PRATO ENNIO NICOLA	30	25	20	75
432	BASILE ANGELA	30	25	20	75
433	SOCIETA' AGRICOLA SEMPLICE "LA QUERCIA DEGLI EREDI BUCHICCHIO"	30	25	20	75
435	CASULLO ROCCO	30	25	20	75
436	SOCIETA' AGRICOLA SEMPLICE PRODOTTI A KM ZERO DI LUIGI E SARA MORRA	30	25	20	75
438	NOTARANGELO SONIA	30	25	20	75
439	DI GIOIA MARISA	30	25	15	70
440	SOCIETA' AGRICOLA AMARENA MARIA LUIGIA & AMARENA ANGELA S.S.	30	25	20	75
441	AZIENDA AGRICOLA TRICARICO S.S.	30	25	20	75
442	PUTIGNANO SIMONA	30	25	15	70
443	CAPUANO VITO	30	25	20	75
444	PERRONE PASQUALE	30	25	20	75
445	FIORE PAOLO	25	25	20	70
446	PUPINO DANIELE	30	25	20	75
447	NIKITA 92 AGRICOLA S.A.S. DI IVANOV NIKOLAY & C.	30	25	15	70
448	SOCIETA' AGRICOLA LA LUMACA DEL GARGANO SAS DI MANGIACOTTI GABRIELE & C.	30	25	20	75
449	SOCIETA' AGRICOLA F.LLI CAPURSO 3 C S.S.	30	25	20	75
452	RENIS MARTINA	30	25	20	75
453	LE TRE QUERCE SOC. AGR. A R.L. SEMPLIFICATA	30	25	20	75
454	SILVESTRI ANGELO	30	25	20	75
455	GIANNETTA ANTONIETTA	30	25	15	70
456	SANTARELLA MARIO	30	25	20	75
457	SANARICA EMMANUEL	30	25	20	75
458	PETRUCCI GIANMICHELE	30	25	20	75
459	FANTASIA ANTHONY	30	25	20	75
460	MASSERIA LO SCHIAVETTO SOCIETA' AGRICOLA SEMPLICE	30	25	20	75
462	DENOVELLIS ROSALINDA	30	25	20	75
463	ROCCO CARMELA	30	25	20	75
464	FARIELLO MARIA CRISTINA	30	25	20	75
465	LI BERGOLIS RAFFAELLA	30	25	15	70

ALLEGATO A4

PSR PUGLIA 2014 - 2020

PACCHETTO GIOVANI – Bando pubblicato nel BURP n. 87 del 28/07/2016 e ss.mm.ii.

Sottomisura 3.1 - Sostegno alla nuova adesione a regimi di qualità.

Dettaglio punteggi conseguiti in applicazione dei criteri di selezione di cui alla Sottomisura 3.1

POSIZIONE IN GRADUATORIA	DENOMINAZIONE AZIENDA	PUNTEGGIO			
		PRINCIPIO 1	PRINCIPIO 2	PRINCIPIO 3	TOTALE
466	MARSEGLIA ANTONIO	30	25	20	75
467	TROIANO MICHELE MATTEO	30	25	20	75
468	PEDONE PASQUALE	30	25	20	75
469	ORLANDO DORIANA	30	25	15	70
470	ROTONDO ANTONIO	30	25	15	70
471	DIBENEDETTO NICOLA	30	25	15	70
472	TRICARICO MARCO	25	25	10	60
473	CARICATO CHIARA	30	25	20	75
474	PUGLIESE STEFANO	30	25	20	75
475	ORLANDO VALENTINA ANNACHIARA	30	25	20	75
476	RODIO FRANCESCO	30	25	20	75
477	SROKA PAULINA LIDIA	30	25	20	75
478	TENUTE FRATELLI GALLO SOCIETA' SEMPLICE AGRICOLA	30	25	20	75
480	TENUTA ADELPHI SOCIETA' AGRICOLA SEMPLICE	30	25	20	75
482	BLASI ROBERTA	30	25	20	75
483	DI FRANCO ROBERTA	30	25	15	70
484	MONDO VERDE DI MONDELLI ALDO PIO & C. SAS SOCIETA' AGRICOLA	30	25	20	75
485	SOCIETA' AGRICOLA TRIVISANO NARDUCCI S.S	30	25	20	75
487	AZIENDA AGRICOLA S.A.S. DI GOFFREDO MICHELA E GOFFREDO FEDERICO & C.	30	25	20	75
489	DI STEFANO CIRO	30	25	15	70
490	CAGGIANIELLO PASQUALE	0	25	0	25
491	BOTTICELLA LUCIA	30	25	15	70
492	AGRICOLA M.C. FIGLI MARINACCIO SOCIETA' AGRICOLA SEMPLICE	30	25	20	75
494	VECERA ELIA MARIA	30	25	20	75
495	LAMANNA LUCIA	30	25	15	70
496	RICCHETTI DAVIDE	30	25	20	75
497	SOCIETA' AGRICOLA SEMPLICE POVIA	30	25	20	75
499	SOCIETA' AGRICOLA SEMPLICE DI LIBERTAZZI ANGELA M. E F.LLI	30	25	20	75
502	ERCOLINO LEONARDO STEFANO	30	25	20	75
503	LOMBARDI MATTEO	30	25	20	75
504	VA.LI.DA. SOCIETA' AGRICOLA SEMPLICE DI BOZZA DARIO & VALERIO	30	25	20	75
506	SCUPOLA FRANCESCA	30	25	15	70
507	FRATELLI MUSARO' S.A.S. DI MUSARO' FABIO SOCIETA' AGRICOLA	30	25	20	75
508	GENNACCARI LUIGINA	30	25	20	75
509	MEZZAPESA GIOVANNI	30	25	20	75
510	DI SALVIA LEONARDO	30	25	20	75
511	DI TUCCIO SIMONA	30	25	20	75
512	MARCUCCIO ANDREA	30	25	20	75
513	VALLEGNA SOCIETA' AGRICOLA S.R.L.	30	25	20	75
514	MARULLI VITO	25	25	17,5	67,5
515	F.LLI GIORDANO S.S. SOCIETA' AGRICOLA	30	25	20	75
517	SANITATE VITTORIANA	30	25	15	70
518	MARSELLA VALENTINA	30	25	20	75
519	GIAMPETRUZZI ANTONELLA	30	25	10	65

ALLEGATO A4

PSR PUGLIA 2014 - 2020

PACCHETTO GIOVANI – Bando pubblicato nel BURP n. 87 del 28/07/2016 e ss.mm.ii.

Sottomisura 3.1 - Sostegno alla nuova adesione a regimi di qualità.

Dettaglio punteggi conseguiti in applicazione dei criteri di selezione di cui alla Sottomisura 3.1

POSIZIONE IN GRADUATORIA	DENOMINAZIONE AZIENDA	PUNTEGGIO			
		PRINCIPIO 1	PRINCIPIO 2	PRINCIPIO 3	TOTALE
520	DI BIASE DANIELE	25	25	12,5	62,5
521	TORTORELLI NUNZIO	30	25	20	75
522	MARVULLI MICHELE	30	25	20	75
523	MORESE GABRIELE PIO	30	25	15	70
524	AZIENDA AGRICOLA GIOVANNIELLO DI GIOVANNIELLO ISIDORO ED ANTONELLA & C. S.A.S.	30	25	20	75
526	PIO TOMMASO	25	25	15	65
527	TENUTE FEDERICIANE S.R.L.S.	30	25	20	75
528	SOCIETA' AGRICOLA ORSALE S.S.	30	25	20	75
531	TURI VITO	30	25	20	75
532	BENNARDI STEFANO	30	25	20	75
533	GRECO DARIO	30	25	20	75
534	DI BARTOLOMEO FABIO GIUSEPPE	30	25	15	70
535	SAVOIA RAFFAELE	30	25	20	75
536	CLEMENTE CATERINA	30	25	20	75
537	AGRARIA SCHIAVONE SOCIETA'SEMPLICE AGRICOLA	30	25	20	75
539	LAGRECA ONOFRIO	30	25	20	75
540	CARAMIA FRANCESCO	30	25	20	75
541	CARAMIA VITA TANIA	30	25	20	75
542	PAPARELLA ANTONIO ALESSANO	30	25	20	75
543	CONTE STEFANO	30	25	20	75
544	GRANDE SERENA	30	25	20	75
545	GRANIERI CARMEN	30	25	20	75
546	PICERNO LUCIA	30	25	20	75
547	BARBERIO FRANCESCO	25	25	17,5	67,5
548	SOCIETA' AGRICOLA LE CHIANCATE SOCIETA' A RESPONSABILITA' LIMITATA SEMPLIFICATA	30	25	15	70
549	MASSERIA ZURLO SOCIETA AGRICOLA SEMPLICE	30	25	20	75
551	COLUCCI ANNA RITA	30	25	15	70
552	SOCIETA' AGRICOLA F.LLI PALLOTTA S.S.	30	25	20	75
555	TUCCI GIOVANNI	30	25	20	75
556	LATORRATA PIERO	30	25	20	75
557	TOTARO ALESSIO LORENZO	30	25	20	75
558	SOCIETA' AGRICOLA POGGIO DEL PRETE S.R.L.	30	25	20	75
559	DI IORIO ANTONIO	30	25	20	75
560	RUBINI ANNA TERESA	30	25	20	75
561	MACCARONE ANTONELLA	30	25	20	75
562	LATORRE PAOLO	30	25	20	75
563	D'ALSAZIA MICHELE ALESSANDRO	30	25	20	75
564	DE VITA MARIANTONIETTA	30	25	20	75
565	GUALANO EMANUELE	30	25	20	75
566	LOMBARDI ANDREA	30	25	20	75
567	CUSMAI GUIDO	30	25	20	75
568	GENTILE GIUSEPPE	30	25	20	75
569	MIUCCI NAZARIO	30	25	20	75
570	CASIELLO GIOVANNI	30	25	20	75

ALLEGATO A4

PSR PUGLIA 2014 - 2020

PACCHETTO GIOVANI – Bando pubblicato nel BURP n. 87 del 28/07/2016 e ss.mm.ii.

Sottomisura 3.1 - Sostegno alla nuova adesione a regimi di qualità.

Dettaglio punteggi conseguiti in applicazione dei criteri di selezione di cui alla Sottomisura 3.1

POSIZIONE IN GRADUATORIA	DENOMINAZIONE AZIENDA	PUNTEGGIO			
		PRINCIPIO 1	PRINCIPIO 2	PRINCIPIO 3	TOTALE
571	AZZARONE GAETANO ALESSIO	30	25	20	75
572	SOCIETA' AGRICOLA INSITE DEI F.LLI FRANCESCO CATERINA E LAURA BASURTO S.N.C.	30	25	20	75
575	RUOSPO FRANCESCO	25	25	15	65
576	SOCIETA' AGRICOLA F.LLI MONACO S.S.	30	25	20	75
578	SOCIETA' AGRICOLA LE MATINELLE DI SPORTELLI MARIA & MIANO FRANCESCA S.S.	30	25	20	75
580	L'ULIVO SOCIETA AGRICOLA S.A.S. DI MATARRESE NICOLA & C.	30	25	20	75
581	POLIGNANO STEFANO	30	25	20	75
582	PANICO MARCELLO	30	25	15	70
583	PICCINNO DAVIDE	30	25	20	75
584	ERRICO VALERIO	25	25	20	70
585	MANCA GIULIO	30	25	20	75
586	SOCIETA' AGRICOLA SEMPLICE MASCOLO DI CRISTALLO C	30	25	15	70
588	TATEO STEFANIA	30	25	20	75
589	TOZZI FRANCESCO PIO	30	25	20	75
590	ZACCARIA VALENTINA	30	25	20	75
591	MAIORANO PIERPAOLO	30	25	20	75
592	LEUCCI ROSINA	30	25	20	75
593	MALGIERI TARQUINIO	30	25	20	75
594	DEL BUONO MARIA FRANCESCA	30	25	20	75
595	SOCIETA' AGRICOLA PATRUNO E PARADISO S.S.	30	25	20	75
596	MELILLO LUCIA	30	25	20	75
597	LENSI MARIAPIA	30	25	20	75
598	TONDI MARCO DONATO	30	25	20	75
599	GUALANO ANTONIO MARIA NELLO	30	25	20	75
600	NOTARISTEFANO VINCENZO	30	25	20	75
601	VELARDI FILOMENA TONIA	30	25	20	75
602	SOCIETA' AGRICOLA VERDI PASCOLI S.R.L.	30	25	20	75
603	CAIRO ADAM	25	25	20	70
604	DILERMA FEDERICO	30	25	20	75
605	SOCIETA' AGRICOLA DEI FRATELLI GIOVANNI, ANTONIETTA E FRANCESCA MARUOTTI SOCIETA' SEMPLICE	30	25	20	75
608	CIACCIA ANTONELLA	30	25	12,5	67,5
609	SOCIETA' AGRICOLA TAMBORRINO SRL	30	25	20	75
610	CARRIERE MICHAEL	30	25	20	75
611	CONTRADA COLTELLA DEI FRATELLI VALENTE DI VALENTE SALVATORE	30	25	20	75
613	SOCIETA' AGRICOLA LORUSSO S.N.C DI LORUSSO MICHELE E NICOLO'	30	25	20	75
615	SAVINA CHIARA	25	25	17,5	67,5
616	URBANO ALICIA BAMBINA LEA P	30	25	20	75
617	TURCO DEBORA	30	25	15	70
618	BIANCO GIUSEPPE	30	25	20	75
619	SOCIETA' AGRICOLA SORELLE SERINI SOC.SEMPLICE	30	25	12,5	67,5
622	SOCIETA' AGRICOLA SEMPLICE "IL PODERONE" DEI F.LLI CARAPELLESE	25	25	20	70
625	COSCIA ANTONIO	30	25	20	75
626	SOCIETA' AGRICOLA ANGIULLI DI CICI GIUSEPPE E CICI LAURA S.S.	30	25	20	75
628	CANDELA MICHELE	30	25	15	70

ALLEGATO A4

PSR PUGLIA 2014 - 2020

PACCHETTO GIOVANI – Bando pubblicato nel BURP n. 87 del 28/07/2016 e ss.mm.ii.

Sottomisura 3.1 - Sostegno alla nuova adesione a regimi di qualità.

Dettaglio punteggi conseguiti in applicazione dei criteri di selezione di cui alla Sottomisura 3.1

		PUNTEGGIO			
POSIZIONE IN GRADUATORIA	DENOMINAZIONE AZIENDA	PRINCIPIO 1	PRINCIPIO 2	PRINCIPIO 3	TOTALE
629	VIVAI TEMPESTA SOCIETA' AGRICOLA DI TOMMASO E FRANCESCO TEMPESTA S.A.S.	25	25	20	70
630	SOCIETA' AGRICOLA MASSERIA FOGGIAGRANDE DI LAERA PASQUALE & MILENA S.S.	30	25	20	75
632	BIANCO MARIKA	30	25	20	75
633	MARCONE VITTORIA	30	25	20	75
634	MANSERRA ILARIA	30	25	15	70
635	D'AMBROSIO GIOVANNI	30	25	20	75
636	BUCCI FLAVIA	30	25	20	75
637	CINIERI ELENA	30	25	20	75
638	NOVIELLO MICHELE	30	25	20	75
639	SCIROCCO PASQUALE	30	25	20	75
640	DEL GROSSO FRANCESCO	30	25	20	75
641	BIZZARRO LUIGI	30	25	15	70
642	TROIANO ANTONIO	25	25	20	70
643	IAMELE ACHILLE	30	25	15	70
644	IANNANTUONI MARIA	30	25	20	75
645	IATESTA ANTONIO	30	25	20	75
646	SOCIETA' AGRICOLA SEMPLICE AGRIDREAM	30	25	20	75
648	SORRENTINO VIERI	30	25	20	75
649	DI FIORE MARIA ANNA ALTOMARE	30	25	15	70
650	TERTIBOLESE ANTONIO	30	25	15	70
651	STANZIONE ANTONIO	30	25	20	75
652	PANELLA LEONARDO	30	25	20	75
653	SOCIETA' AGRICOLA SEMPLICE MAZZEI	30	25	20	75
655	BARRETO DE LOS RIOS DANIELA	30	25	20	75
656	DI CARLO GIAN NICOLA	30	25	20	75
657	CAPONE GIUSEPPINA	30	25	20	75
658	ZUCCARO VINCENZO	30	25	20	75
659	DE QUARTO ROBERTA	30	25	20	75
660	FRATELLI FIORE SOCIETA' SEMPLICE AGRICOLA	30	25	20	75
662	BIANCO ILARIA	25	25	17,5	67,5
663	AMENDOLARA NICOLETTA	30	25	20	75
664	SOCIETA' SEMPLICE AGRICOLA TENUTE CONVERTINO DEI F.LLI MARINO E MARIA LUIGIA	30	25	15	70
666	LATTARULO PASQUALE	30	25	20	75
667	BORRELLI ADELE	30	25	20	75
668	ANDRILLI MICHELE	30	25	15	70
669	DE LEO MAURIZIO	30	25	20	75
670	SCHIENA ANGELO	25	25	17,5	67,5
671	SANTORO PAOLA	30	25	20	75
672	COLAVITO GIORGIO	30	25	20	75
673	COSI LORENZO	30	25	20	75
674	SOCIETA' AGRCIOLA MINGOSIS SRLS	30	25	20	75
675	PAGANO FRANCESCA	25	25	15	65
676	DE BONIS E FIGLI SOCIETA' AGRICOLA S.R.L.	30	25	20	75
677	PALLADINO GAETANO	30	25	20	75

ALLEGATO A4

PSR PUGLIA 2014 - 2020

PACCHETTO GIOVANI – Bando pubblicato nel BURP n. 87 del 28/07/2016 e ss.mm.ii.

Sottomisura 3.1 - Sostegno alla nuova adesione a regimi di qualità.

Dettaglio punteggi conseguiti in applicazione dei criteri di selezione di cui alla Sottomisura 3.1

POSIZIONE IN GRADUATORIA	DENOMINAZIONE AZIENDA	PUNTEGGIO			
		PRINCIPIO 1	PRINCIPIO 2	PRINCIPIO 3	TOTALE
678	LUNA FRANCESCO	30	25	20	75
679	PALAZZO GIOVANNI	30	25	20	75
680	MI ALICE	30	25	20	75
681	DIOMEDE ORONZO	30	25	15	70
682	DIOMEDE ORONZO	30	25	15	70
683	RE ROBERTO ANTONIO	30	25	20	75
684	VENTRELLA ANTONIO	30	25	15	70
685	POLICARPO MARIA	30	25	15	70
686	LUPO MARCO	30	25	15	70
687	RENNA MICHELE	30	25	15	70
688	MASSERIA TORELLA SOCIETA' SEMPLICE AGRICOLA	30	25	20	75
690	F.LLI ANTONICELLI SOCIETA' AGRICOLA SEMPLICE	30	25	12,5	67,5
692	BERLINGIERI TOMMASO	30	25	20	75
693	ADDANTE LORENZO	30	25	20	75
694	AZIENDA AGRICOLA MASSERIA LA FICA DEI F.LLI SCHITO	30	25	20	75
696	LISI ROSA	30	25	20	75
697	DE GREGORIO MICHELE	30	25	20	75
698	SIMONE ILARIA	30	25	12,5	67,5
699	LE CASELLE SOCIETA' AGRICOLA	30	25	12,5	67,5
701	IACULLO ANTONIO PIER MARIA	30	25	10	65
702	DI MAURO ANTONIO FRANCESCO	30	25	20	75
703	MARINACCIO ANTONIO	30	25	20	75
704	TORELLA FILIPPO	30	25	20	75
705	POLITANO GIANLUCA	30	25	20	75
706	PEDICAGNOLA S.R.L.S.	30	25	20	75
707	TEDESCO LILIANA	30	25	20	75
708	RINALDI CARMINE	30	25	20	75
709	GIAMBATTISTA FRANCESCO	30	25	20	75
710	CILFONE LUIGI	30	25	20	75
711	ARSIENI EUGENIO	25	25	17,5	67,5
712	CAMPO FABIO	30	25	20	75
713	VAIRO MICHELE	30	25	20	75
714	DRAICCHIO ANNAMARIA PIA	30	25	20	75
715	LI BERGOLIS LORETA	30	25	15	70
716	ACQUAVIVA VALERIO	30	25	20	75
717	PASTORE TIZIANA	30	25	20	75
3026	SANITATE NICOLA	30	25	15	70
718	F.LLI ZIMOTTI SOCIETA' AGRICOLA S.S.	30	25	20	75
720	IPPOLITO GABRIELE	30	25	15	70
721	PATUTO PATRIZIA ANNA	30	25	20	75
722	SANTORO SILVIO	25	25	17,5	67,5
723	ALTAMURA MARIANGELA	25	25	5	55
724	FERRULLI ANGELANTONIO	30	25	10	65
725	TEMPESTA ARCANGELA	25	25	20	70

ALLEGATO A4

PSR PUGLIA 2014 - 2020

PACCHETTO GIOVANI – Bando pubblicato nel BURP n. 87 del 28/07/2016 e ss.mm.ii.

Sottomisura 3.1 - Sostegno alla nuova adesione a regimi di qualità.

Dettaglio punteggi conseguiti in applicazione dei criteri di selezione di cui alla Sottomisura 3.1

POSIZIONE IN GRADUATORIA	DENOMINAZIONE AZIENDA	PUNTEGGIO			
		PRINCIPIO 1	PRINCIPIO 2	PRINCIPIO 3	TOTALE
726	VASSALLI FRANCESCO	25	25	17,5	67,5
727	LAERA FRANCESCO	30	25	20	75
728	CITO FEDERICA MARIA LETIZ	30	25	20	75
729	ROSATO ANTONIO	30	25	20	75
730	LIMONE LEONARDO	30	25	15	70
731	LEGGIERI ANTONIO	30	25	20	75
732	FRISOLI ROMINA	30	25	20	75
733	FERRONE NICOLO'	30	25	20	75
734	MONTANARO MARTA	30	25	20	75
735	ORTORE MARTINA PIA	30	25	20	75
736	MACINA DEI MURGOLO DEI F.LLI GIUSEPPE E LEONARDO MURGOLO & C. SOCIETA' AGRICOLA IN ACCOMANDITA SEMPLICE	30	25	20	75
738	VOCALE LUCIA PIA	30	25	20	75
739	LA TORRE MILENA	30	25	20	75
740	TRIGGIANI GIUSEPPINA	30	25	20	75
741	DI BRINA ANNA LAURA PIA	30	25	20	75
742	MONTANARO LIBERA	30	25	20	75
743	ARMILLOTTA FRANCESCO	30	25	20	75
744	PASQUARELLI MICHELE	30	25	20	75
745	DI PINTO DOMENICO	25	25	20	70
746	FRANCHINI IMMACOLATA	30	25	15	70
747	TERME ROMANE DI MALVINDI SOCIETA' AGRICOLA A RESPONSABILITA' LIMITATA	30	25	15	70
748	GIGANTE ANGELO	30	25	20	75
749	ACQUAVIVA S.S. SOCIETA' AGRICOLA	30	25	20	75
751	CAPUTO FILOMENA	30	25	20	75
752	PALMIERI PIERO	30	25	20	75
753	VITERBO LIBERA	30	25	20	75
754	SACCO ROSA	30	25	20	75
755	LOPANE ROBERTO SANTE	30	25	20	75
756	GRAMAZIO TABITHA	30	25	20	75
757	COCCIA ROCCO PIO	30	25	20	75
758	MICCOLIS ANGELO	30	25	15	70
759	DI MAGGIO ROSSELLA	30	25	20	75
760	SOCIETA' AGRICOLA SANTA BARBARA	30	25	20	75
762	FICCO MARIA CARMELA	30	25	20	75
763	CANNAROZZI ANTONIO	30	25	20	75
764	F.LLI MARTEMUCCI SOCIETA' SEMPLICE AGRICOLA DI VINCENZO E MICHELE	30	25	20	75
765	SFORZA LEO LUCA	30	25	20	75
766	VIVOLO VINCENZO	30	25	10	65
767	DI LASCIA DANILO	25	25	15	65
768	NOTA VINCENZO	30	25	20	75
769	BERNARDI CESARE	25	25	20	70
770	D'AVOLIO ROCCO	30	25	20	75
771	D'ARNESE LIBERA MARIA	30	25	20	75
772	AGRIMUS SOCIETA' SEMPLICE AGRICOLA	30	25	20	75

ALLEGATO A4

PSR PUGLIA 2014 - 2020

PACCHETTO GIOVANI – Bando pubblicato nel BURP n. 87 del 28/07/2016 e ss.mm.ii.

Sottomisura 3.1 - Sostegno alla nuova adesione a regimi di qualità.

Dettaglio punteggi conseguiti in applicazione dei criteri di selezione di cui alla Sottomisura 3.1

POSIZIONE IN GRADUATORIA	DENOMINAZIONE AZIENDA	PUNTEGGIO			
		PRINCIPIO 1	PRINCIPIO 2	PRINCIPIO 3	TOTALE
774	TARANTINO ANTONIO	30	25	20	75
775	IANNACONE MARIANGELA	30	25	12,5	67,5
776	DI MAGGIO ALESSANDRO	30	25	20	75
777	ORO VERDE SRL - SOCIETA' AGRICOLA	30	25	20	75
778	GUALANO LORENZO	30	25	20	75
779	CANONICO MARIA ROSARIA	30	25	20	75
780	MONTANARO ALESSANDRO	30	25	20	75
781	SOCIETA' SEMPLICE AGRICOLA AGRIPANNA	25	25	17,5	67,5
783	BRUNO CRISTINA	30	25	20	75
784	DATTOLI GIUSEPPINA	30	25	20	75
785	PICHIERRI MARIA	30	25	20	75
786	DI NUNZIO MICHELE	30	25	20	75
787	SETTEMBRE FRANCESCO	30	25	20	75
788	CAPALDO CLARA	30	25	20	75
789	OLIVA DONATO	30	25	20	75
790	MARZO CHIARA	30	25	20	75
791	GRECO MARCELLA	30	25	20	75
792	ABBADESSA BENEDETTO	30	25	20	75
793	TANDOI FRANCESCO FILIPPO	30	25	20	75
794	SOCIETA AGRICOLA SEMPLICE DI DI SAPIO FRANCESCO E F.LLI	30	25	20	75
797	MATTIA FRANCESCO	30	25	20	75
798	SAMARELLI LUCA CATALDO	30	25	20	75
799	PRIMICERI FRANCESCO	30	25	20	75
800	PERILLO LUISA	30	25	20	75
801	SOCIETA AGRICOLA OILALA DI BORRACCINO SPIRIDIONE E DICORATO ANTONIA MARIA SOCIETA SEMPLICE	30	25	20	75
803	SOCIETA' AGRICOLA ROINO S.S.	30	25	20	75
805	ZONNO MICHELE	30	25	20	75
806	TENUTA BIO CASELLE SOCIETA' AGRICOLA	30	25	20	75
809	RUBINI VINCENZO	30	25	20	75
810	SYLOS CALO' ANDREA	30	25	20	75
811	PETRERA SILVANA	30	25	20	75
812	FUSILLO GIUSEPPE	30	25	20	75
813	PARISI PIERLUIGI	30	25	20	75
814	MANGIALARDI NICOLA	30	25	20	75
815	TRANI PAOLO	30	25	20	75
816	LELLA GIUSEPPE VALERIO	30	25	15	70
817	NETTIS MARZIO	25	25	17,5	67,5
818	VENTURA ANTONIO	30	25	15	70
819	SOCIETA' AGRICOLA F.LLI CALIA G.O.N. S.S.	30	25	15	70
822	LUISO GIOVANNI	30	25	20	75
823	BRUNO MARTINO	25	25	17,5	67,5
824	DAMIANI LUCIANO	30	25	20	75
825	CARBONE DOMENICO	30	25	20	75
826	CELOZZI NICOLA	25	25	20	70

ALLEGATO A4

PSR PUGLIA 2014 - 2020

PACCHETTO GIOVANI – Bando pubblicato nel BURP n. 87 del 28/07/2016 e ss.mm.ii.

Sottomisura 3.1 - Sostegno alla nuova adesione a regimi di qualità.

Dettaglio punteggi conseguiti in applicazione dei criteri di selezione di cui alla Sottomisura 3.1

POSIZIONE IN GRADUATORIA	DENOMINAZIONE AZIENDA	PUNTEGGIO			
		PRINCIPIO 1	PRINCIPIO 2	PRINCIPIO 3	TOTALE
827	BARRACA DI DESARIO SALTARELLA & MARTINI	30	25	20	75
830	SICURO MILENA	25	25	20	70
831	TATOLI STEFANO	30	25	20	75
832	ALTAMURA ANDREA	30	25	12,5	67,5
833	SOCIETA' AGRICOLA FATTORIE DUE SOLI S.S.	30	25	15	70
834	CATALANO MARIACLELIA	30	25	20	75
835	SARAGAGLIA DOMENICO	30	25	20	75
836	LOCORRIERE FRANCESCO	30	25	20	75
837	SOCIETA' AGRICOLA SEMPLICE IL PETRALE	30	25	20	75
838	GALLO PASQUALE	30	25	20	75
839	MANGINI GIANSTEFANO	30	25	20	75
840	LOMANGINO ENRICO	30	25	20	75
841	LAURIOLA MICHELE	30	25	20	75
842	FULGARO S.S. SOCIETA' AGRICOLA	30	25	20	75
844	CAZZATO ELEONORA	30	25	20	75
845	MARTIELLI VALERIA	30	25	20	75
846	PIGNATELLI DIANA PIA	30	25	15	70
847	SOCIETA' AGRICOLA TENUTA CARBONELLI S.S.	30	25	15	70
850	F.LLI PERNA S.S. SOCIETA' AGRICOLA	25	25	20	70
852	MONACO LUCIA	30	25	20	75
853	SOCIETA' AGRICOLA PIERO DI BOR RACCI VITO & C. SOCIETA' SEMP	30	25	15	70
855	ESPOSITO ANTONIO	30	25	20	75
856	TAFUNI VITO	30	25	20	75
857	SOCIETA' SEMPLICE AGRICOLA F.LLI MANSI	30	25	20	75
859	MALERBA FRANCESCO	30	25	20	75
860	SOCIETA' AGRICOLA DEI FRATELLI MALERBA - SOCIETA' SEMPLICE	25	25	20	70
863	AZIENDA AGRICOLA FRATELLI LATERZA SOCIETA' SEMPLICE AGRICOLA	25	25	20	70
865	DI TRANI FRANCESCA	30	25	20	75
866	WIECZOREK ANETA MARIA	30	25	20	75
867	PALUMBO S.A.S. DI PALUMBO PALMO & C. SOCIETA' AGRICOLA	30	25	20	75
868	KLALU' SOCIETA' AGRICOLA SEMPLICE	30	25	20	75
870	GUASTAMACCHIA ANGELO	25	25	20	70
871	ALBEGRANI FRUIT DI ANDREA E LORENZO ALBERANI SOC. AGRICOLA	25	25	15	65
873	FASANO FRANCESCO	30	25	20	75
874	SAPORI DI CASA SOCIETA' SEMPLICE AGRICOLA	30	25	20	75
876	D'AMATO PASQUALE	30	25	20	75
877	DAMONE PASQUALE	30	25	20	75
878	APE SOCIETA' AGRICOLA A RESPONSABILITA' LIMITATA	30	25	20	75
879	F.LLI VOTO S.S. SOCIETA' AGRICOLA	30	25	20	75
882	SANTARELLA GRAZIAPIA	30	25	20	75
883	MASSERIA LUDOVICO SOC.SEMPL.AGRICOLA	25	25	20	70
885	CURCI NICOLA	30	25	15	70
886	D'ALBA ARIANNA	30	25	20	75
887	NICOLACI CRISTIAN	25	25	17,5	67,5

ALLEGATO A4

PSR PUGLIA 2014 - 2020

PACCHETTO GIOVANI – Bando pubblicato nel BURP n. 87 del 28/07/2016 e ss.mm.ii.

Sottomisura 3.1 - Sostegno alla nuova adesione a regimi di qualità.

Dettaglio punteggi conseguiti in applicazione dei criteri di selezione di cui alla Sottomisura 3.1

POSIZIONE IN GRADUATORIA	DENOMINAZIONE AZIENDA	PUNTEGGIO			
		PRINCIPIO 1	PRINCIPIO 2	PRINCIPIO 3	TOTALE
888	CAGNAZZO ROBERTO ROCCO	25	25	17,5	67,5
889	AZIENDA AGRICOLA MESSERE ANDREA DEI F.LLI PODO BRUNETTI ANTONIO E MARINA	30	25	20	75
891	CICCARONE STEFANO	30	25	20	75
892	LEO GIUSEPPE NICOLA	30	25	20	75
893	PARLANTE ROSANGELA	30	25	20	75
894	DALOISO MIRIANA	30	25	15	70
895	TRINCHERA ENRICA	30	25	20	75
896	ROLLI GIORGIA	30	25	20	75
897	TERRA SEVERA DI CIRIELLO ALESSANDRO E FRATELLI SOCIETA' SEMPLICE AGRICOLA	30	25	20	75
898	PRENCIPE LEONARDO	30	25	20	75
899	DE PALMA GIANDOMENICO	30	25	20	75
900	MARUCCI GIUSEPPE	30	25	20	75
901	DE PALO FRANCESCA	30	25	20	75
902	AZIENDA AGRICOLA MALVANI S.S.	30	25	20	75
904	TENUTA DE MICHELE S.S. SOCIETA' AGRICOLA	30	25	20	75
906	CHIARELLI DONATO	30	25	20	75
907	SOCIETA' AGRICOLA SORELLE NATUZZI S.S.	30	25	15	70
908	JEHANNET AMELIE JACQUELINE RA	30	25	20	75
909	TENUTA D'ERRICO S.S. SOCIETA' AGRICOLA	30	25	20	75
911	DI MUZIO MARIANNA	25	25	20	70
912	GENTILE DONATO	25	25	12,5	62,5
913	PERFETTO ALBERTO	30	25	20	75
914	BOTTA GRAZIA	30	25	20	75
915	BIOAGRI PINTO SOCIETA' SEMPLICE	30	25	20	75
917	FERRI MICHELE	30	25	20	75
918	CASTELLI ROBERTA PIA	30	25	20	75
919	SICONOLFI MARCO GENEROSO	30	25	20	75
920	CORBO GIOVANNI	30	25	20	75
921	RUSSO SAVERIO	25	25	15	65
922	TUCCI PASQUALE	30	25	20	75
923	HALUSHKO OLENA VASYLIVNA	30	25	20	75
924	CAMPANALE FRANCESCO	30	25	20	75
925	MALERBA ILENIA	25	25	17,5	67,5
926	SCALERA GIACOMO	30	25	15	70
927	SANTINO CONSOLATA	25	25	20	70
928	CIUFFREDA MARGHERITA	30	25	20	75
930	MARASCO ARIANNA	30	25	20	75
931	GIANNETTA ANTONIO	25	25	20	70
932	CALABRESE COSIMO	30	25	20	75
933	SOCIETA' AGRICOLA AGRIZAZA	25	25	20	70
935	GIAMBATTISTA GIOVANNI	25	25	20	70
937	SOCIETA' AGRICOLA ZOOTECHALLEVA S.S.	30	25	20	75
940	FANTETTI GIUSEPPE	30	25	20	75
941	QUITADAMO VINCENZO MATTEO	30	25	12,5	67,5

ALLEGATO A4

PSR PUGLIA 2014 - 2020

PACCHETTO GIOVANI – Bando pubblicato nel BURP n. 87 del 28/07/2016 e ss.mm.ii.

Sottomisura 3.1 - Sostegno alla nuova adesione a regimi di qualità.

Dettaglio punteggi conseguiti in applicazione dei criteri di selezione di cui alla Sottomisura 3.1

POSIZIONE IN GRADUATORIA	DENOMINAZIONE AZIENDA	PUNTEGGIO			
		PRINCIPIO 1	PRINCIPIO 2	PRINCIPIO 3	TOTALE
942	TROPIANO ROSANNA LUCIA	30	25	20	75
943	MEULI PAOLO	30	25	20	75
944	PACCIONE GIOVANNA	30	25	20	75
945	SICOLO ANGELARITA	30	25	20	75
946	SOCIETA' AGRICOLA ERIMAR BIO S.R.L.S.	30	25	20	75
947	SGARRO RAFFAELE PIO	30	25	20	75
948	AZZARONE FRANCESCO	30	25	20	75
949	LA VULGANO SAS SOCIETA' AGRICOLA DI CATENAZZO ROSA & C.	30	25	20	75
950	GARRA VERONICA	30	25	20	75
951	SOCIETA' AGRICOLA LOIODICE S.S.	30	25	20	75
953	F.LLI DI ROMA SOCIETA' SEMPLICE AGRICOLA DI ANTONIO, DONATO ED ERMINIA DI ROMA	30	25	15	70
956	COTTURRI FABIOLA	30	25	20	75
957	DRAGONE SOCIETA' AGRICOLA SEMPLICE	30	25	20	75
959	SCHIFONE SALVATORE	30	25	20	75
960	TAMBONE VINCENZO	25	25	20	70
961	CAMPANALE VITO	30	25	20	75
962	D'ONGHIA MARIA	30	25	20	75
963	LARUCCIA ALESSANDRO	30	25	20	75
964	ACCOGLI SERENA	30	25	20	75
965	MARTINELLI ALESSANDRA	30	25	20	75
966	SOCIETA' AGRICOLA LI.SA.SS.	30	25	20	75
968	SALVATORE DOMENICO	30	25	20	75
969	GIAMBATTISTA LUCIANO	30	25	15	70
970	TOMA MATTEA	25	25	20	70
971	CALZONE ANTONIO	30	25	20	75
972	MORRA CARMELO	30	25	20	75
973	RINALDI MARIA ANTONIETTA	25	25	12,5	62,5
974	DE NITTIS GERARDO LUIGI	30	25	20	75
975	ACCETTA DARIO	30	25	20	75
976	SOC. AGR. LA SEMPLICE DI ZINGARIELLO G.CA E G.NNI	30	25	20	75
978	LA MASSERIOLA SOCIETA' AGRICOLA	30	25	20	75
980	LATINO FABIO	30	25	20	75
981	MARIANO MARCO	30	25	20	75
982	AZIENDA AGRICOLA "PADROUN VICINZ" SOCIETA' AGICOLA SEMPLICE	25	25	17,5	67,5
984	SPALLUTO SARA	30	25	20	75
985	ANDRIANI FEDERICO	30	25	20	75
986	STOMEO FRANCESCO	30	25	20	75
987	VERNA ANDREA	30	25	15	70
988	ZITO VITO	30	25	20	75
989	LESTINGI SAVERIO	30	25	20	75
990	BACHUR EWA	30	25	20	75
991	FRACELLA FRANCESCO	30	25	20	75
992	QUARTA DAVIDE	30	25	20	75
993	VOLPE FRANCESCO	30	25	20	75

ALLEGATO A4

PSR PUGLIA 2014 - 2020

PACCHETTO GIOVANI – Bando pubblicato nel BURP n. 87 del 28/07/2016 e ss.mm.ii.

Sottomisura 3.1 - Sostegno alla nuova adesione a regimi di qualità.

Dettaglio punteggi conseguiti in applicazione dei criteri di selezione di cui alla Sottomisura 3.1

POSIZIONE IN GRADUATORIA	DENOMINAZIONE AZIENDA	PUNTEGGIO			
		PRINCIPIO 1	PRINCIPIO 2	PRINCIPIO 3	TOTALE
994	PASTORE GABRIELE	30	25	20	75
995	SGURA GRAZIA ULIANA	30	25	20	75
996	FRANCAVILLA FEDERICA	30	25	20	75
997	CANTATORE RAUL	30	25	20	75
998	BASILE FRANCESCO	30	25	20	75
999	SPAGNUOLO EMANUELE	30	25	15	70
1000	LO CAPUTO NICOLA	30	25	20	75
1001	ABBADESSA BENEDETTO	30	25	20	75
1002	FORTUNATO FEDERICO	30	25	15	70
1003	CANTATORE MARCO	25	25	0	50
1004	SOCIETA' AGRICOLA MONDO PIANTE SOCIETA' SEMPLICE	25	25	20	70
1006	NATURA VIS SOCIETA' SEMPLICE AGRICOLA	30	25	20	75
1008	NANNA LEONARDO	30	25	20	75
1009	TERLIZZI ISIDORO	30	25	20	75
1010	CACUCCIOLO TIZIANA	30	25	20	75
1011	ROSCINO ALESSIA	30	25	0	55
1012	PANARESE CARMEN	25	25	17,5	67,5
1013	LODRAGO STEFANO	30	25	20	75
1014	NUZZACI VALENTINA	30	25	20	75
1015	AZIENDA AGRICOLA VITTORIA SRLS	30	25	20	75
1016	PREZIOSO GIUSEPPE	30	25	20	75
1017	LENTICEO LAURA	30	25	20	75
1018	MONTE CARAFA BIO SOCIETA AGRICOLA S.R.L.	30	25	15	70
1019	TRAGNI GIUSEPPE	30	25	20	75
1020	COLETTA ROSA	30	25	15	70
1021	MASSERIA DEL MONTE SOCIETA AGRICOLA S.S.	30	25	15	70
1023	CAPUTO FRANCESCO	30	25	20	75
1024	LAERA VINCENZO	30	25	20	75
1025	CARELLO EDOARDO	30	25	20	75
1026	CALO' MARIANNA	30	25	20	75
1027	RANALDO FRANCESCO	30	25	20	75
1028	VALENZANO STEFANIA	30	25	15	70
1029	MAGGIO LUIGINA SERENA	30	25	20	75
1030	FARI' FRANCESCO	30	25	20	75
1031	NITTI ANNAROSA	30	25	0	55
1032	SOCIETA' AGRICOLA GOLDENBROWN S.A.S. DI DALLASERRA ABOLIS DANIELA & C.	30	25	15	70
1033	ARGESE PIERO	30	25	20	75
1034	DE RICCARDIS ORAZIO	30	25	20	75
1035	STAMA PASQUA	30	25	15	70
1036	FAMI S.A.S. SOCIETA' AGRICOLA DI QUARTA MAURO & C.	30	25	20	75
1037	BORTONE DANIELE	30	25	20	75
1038	CAPUTO DAMIANO	30	25	15	70
1039	AZIENDA AGRICOLA DEL SOLE DI DEL SOLE RAFFAELE E MICHELE & C. S.A.S.	30	25	20	75
1040	PAVONE MICHELE	25	25	20	70

ALLEGATO A4

PSR PUGLIA 2014 - 2020

PACCHETTO GIOVANI – Bando pubblicato nel BURP n. 87 del 28/07/2016 e ss.mm.ii.

Sottomisura 3.1 - Sostegno alla nuova adesione a regimi di qualità.

Dettaglio punteggi conseguiti in applicazione dei criteri di selezione di cui alla Sottomisura 3.1

POSIZIONE IN GRADUATORIA	DENOMINAZIONE AZIENDA	PUNTEGGIO			
		PRINCIPIO 1	PRINCIPIO 2	PRINCIPIO 3	TOTALE
1041	GABRIELI TOMMASI GIORGIO MARIA	30	25	20	75
1042	PISCAZZI PAOLO	30	25	20	75
1043	RIGOLINI MAURIZIO	30	25	20	75
1044	SAVINO FRANCESCO	30	25	20	75
1045	FRATELLI MENONNA SOCIETA' SEMPLICE AGRICOLA	30	25	20	75
1047	FERRARA ALESSIO	25	25	17,5	67,5
1048	AZ.AGRICOLA S.S. F.LLI CIAVARELLA DI NICOLA & VITO	30	25	15	70
1050	SAULLE DOMENICO	30	25	20	75
1051	PINTO MICHELE	30	25	20	75
1052	STILLAVATO VINCENZO	30	25	20	75
1053	PARISI MICHELE	30	25	20	75
1054	GISMONDI MARIA	30	25	20	75
1055	BRINDISI LILIANA	30	25	20	75
1056	DONGHIA ANTONIO	30	25	20	75
1057	LAVALLE MICHELE	30	25	20	75
1058	AZIENDA AGRICOLA SAPORI DI MADRE PUGLIA S.A.S. DI MICHELE ANGELO RIEFOLO & C.	30	25	20	75
1061	MASSERIA GIGANTE SOCIETA' AGRICOLA S.R.L.	30	25	20	75
1062	SOCIETA' AGRICOLA MASSERIA RIENZO S.S.	30	25	20	75
1064	BLONDA ORONZO	30	25	20	75
1065	DONNO PIERPAOLO	30	25	20	75
1066	MONTEPELOSO FILIPPO	30	25	20	75
1067	SICOLO DANIA	30	25	20	75
1068	MASELLI GIUSEPPE	30	25	20	75
1069	CUTRONE ALESSANDRO	30	25	20	75
1070	CIULLO GREGORIO UMBERTO	30	25	20	75
1071	LO MONACO SEBASTIANA	30	25	20	75
1072	CUONZO FRANCESCO	30	25	20	75
1073	CASTELLANETA FABIO	30	25	20	75
1074	DI MODUGNO FRANCESCA	30	25	20	75
1075	CHIMIENTI DAVIDE	30	25	20	75
1076	TOMA SAMUELE	30	25	20	75
1077	ORLANDO GIACOMO	30	25	20	75
1078	DE GIOVANNI GIUSEPPE	30	25	20	75
1079	LEONE MADDALENA	30	25	20	75
1080	CAZZOLLA DAVIDE	30	25	20	75
1081	COVIELLO VITO	30	25	20	75
1082	SARDONE NICOLAS	30	25	20	75
1083	NICCHIARICO TOMMASO	30	25	20	75
1084	FASANO GIOVANNI	30	25	20	75
1085	GIRARDI FRANCESCO	30	25	20	75
1086	BRAMATO FRANCESCO EGIDIO	30	25	20	75
1087	ANDRISANO DAVIDE	30	25	20	75
1088	SERIO ATTILIO	30	25	20	75
1089	ZAKA MARIA CRISTINA	30	25	20	75

ALLEGATO A4

PSR PUGLIA 2014 - 2020

PACCHETTO GIOVANI – Bando pubblicato nel BURP n. 87 del 28/07/2016 e ss.mm.ii.

Sottomisura 3.1 - Sostegno alla nuova adesione a regimi di qualità.

Dettaglio punteggi conseguiti in applicazione dei criteri di selezione di cui alla Sottomisura 3.1

POSIZIONE IN GRADUATORIA	DENOMINAZIONE AZIENDA	PUNTEGGIO			
		PRINCIPIO 1	PRINCIPIO 2	PRINCIPIO 3	TOTALE
1090	VIVA LUCA	25	25	17,5	67,5
1091	ANDRIOLA DANIELE COSIMO	30	25	20	75
1092	D'AMATO ROCCO	30	25	20	75
1093	GIUSTINO ANGELA	30	25	20	75
1094	CARDINALE PIERANGELO	30	25	20	75
1095	VENETO ANTONIO ITALO	30	25	20	75
1096	BACCARO IVAN	30	25	20	75
1097	SARACINO VINCENZO	30	25	20	75
1098	MARINO LUCIA LILIANA	30	25	20	75
1099	CAMPEGGIO DIEGO	30	25	20	75
1100	AMATULLI GIACOMA	30	25	20	75
1101	PISCOPO MARCO	30	25	20	75
1102	LUCA FRANCA	30	25	20	75
1103	SPINELLI CARMELA	30	25	20	75
1104	ACHILLE VINCENZO	30	25	20	75
1105	LAERA ANNA	30	25	20	75
1106	RUBINO AMATI GIOVANNA	30	25	20	75
1107	D'AMICO MARSIA	30	25	20	75
1108	MINENNA GAETANO	30	25	20	75
1109	SBANO MARILU'	30	25	20	75
1110	BONASIA MARIA ANTONIETTA	30	25	20	75
1111	SERGIO LAURA	30	25	20	75
1112	MIZZI VITA	30	25	20	75
1113	SOCIETA' AGRICOLA IL MONTE DELLA CHIESA SRL SEMPLIFICATA	30	25	20	75
1114	MANUELLA SAMANTA	30	25	20	75
1115	CHIMIENTI VITAMARIA	30	25	20	75
1116	MARTUCCI MICHELE	30	25	20	75
1117	BAGLIVO GIANLUCA	30	25	20	75
1118	DI LEVRANO ANDREA	25	25	17,5	67,5
1119	BLASI LORENZO	30	25	20	75
1120	CALCAGNILE GIOVANNI	25	25	17,5	67,5
1121	GIACOMOBELLO NUNZIO	30	25	20	75
1122	VALENTINO IVANA	30	25	20	75
1123	VALENTINO FRANCESCA	30	25	20	75
1124	SOCIETA' AGRICOLA MASSERIA BERLOCO S.S.	30	25	15	70
1125	KOXHA DORJANA	30	25	20	75
1126	SOCIETA' AGRICOLA F.LLI SANTORO SAS DI DSANTORO TOMMASO & C.	30	25	20	75
1127	MUSCHITIELLO CARMELA	30	25	20	75
1128	SCRETI VANESSA	25	25	17,5	67,5
1129	PERRONE CESARE	30	25	20	75
1130	DI CASTRI LUCA	30	25	20	75
1131	MONETTI GIOVANNA DONATA	30	25	20	75
1132	RIZZO ROCCO	30	25	20	75
1133	GALEONE GIOVANNI	30	25	20	75

ALLEGATO A4

PSR PUGLIA 2014 - 2020

PACCHETTO GIOVANI – Bando pubblicato nel BURP n. 87 del 28/07/2016 e ss.mm.ii.

Sottomisura 3.1 - Sostegno alla nuova adesione a regimi di qualità.

Dettaglio punteggi conseguiti in applicazione dei criteri di selezione di cui alla Sottomisura 3.1

POSIZIONE IN GRADUATORIA	DENOMINAZIONE AZIENDA	PUNTEGGIO			
		PRINCIPIO 1	PRINCIPIO 2	PRINCIPIO 3	TOTALE
1134	DE CHIRICO TIBERIO	25	25	20	70
1135	MASIELLO ANNA	30	25	20	75
1136	RISOLA ERSILIA	30	25	20	75
1137	PETRAGALLO MIRCO	30	25	20	75
1138	FERRI GIUSEPPINA	30	25	20	75
1139	TORTELLI VINCENZO	30	25	15	70
1140	LATERZA ELISABETTA	30	25	20	75
1141	BUSTO ELISABETTA	30	25	20	75
1142	LATERZA MARIA	30	25	20	75
1143	FERENTE ROSA	30	25	20	75
1144	AZIENDA AGRICOLA DE ROBERTIS DI CARMEN, ANGELO, VITO & C SAS	30	25	20	75
1147	ROMANO DAMIANO	30	25	20	75
1148	BRUNO SEBASTIANO	30	25	20	75
1149	NATUZZI VALERIO	30	25	20	75
1150	PERRONE FRANCESCO	30	25	20	75
1151	SOCIETA' SEMPLICE AGRICOLA PIANO MANGERI DEI F.LLI LORUSSO	30	25	20	75
1154	SOCIETA' AGRICOLA LORO SRL	30	25	20	75
1155	SOCIETA' SEMPLICE AGRICOLA SANTA CATERINA	30	25	20	75
1157	FRANCO CRISTIANO	25	25	17,5	67,5
1158	PARASCHIV SIMONA-AURELIA	30	25	20	75
1159	PORFIDO ANNA	30	25	20	75
1160	LAPERTOSA DORIANA	30	25	20	75
1161	F.LLI LOFORESE SOCIETA' SEMPLICE AGRICOLA DI MICHELE E ANTONIO	30	25	20	75
1163	SOCIETA' AGRICOLA LOGRECO DI CARLA E GIACOMO S.S.	30	25	20	75
1165	NARDELLI DONATO	30	25	15	70
1166	SOCIETA' AGRICOLA ORTODI' DEI F.LLI LISI S.S.	25	25	20	70
1168	PIERRI RAFFAELE	25	25	17,5	67,5
1169	DE PADOVA GREGORIO	25	25	17,5	67,5
1170	PETRUZZI FRANCESCO	25	25	15	65
1171	VERNI GIAMPIETRO	30	25	20	75
1172	GALANTUCCI NICOLA	30	25	20	75
1173	INTENZA POTITO	30	25	20	75
1174	TENUTA SANT'EMILIANO, SOCIETA' AGRICOLA DI CARLUCCIO ALESSANDRA S.A.S.	30	25	20	75
1175	DELEONARDIS PIETRO	30	25	20	75
1176	TARANTINO GIUSEPPE	30	25	20	75
1177	SCARANGELLA ANGELO	30	25	20	75
1178	GIORDANO ORONZO	30	25	20	75
1179	MATTEUCCI MICHELE	30	25	20	75
1180	CARNIMEO ANTONIO	30	25	15	70
1181	LISO STEFANO DOMENICO	30	25	20	75
1182	PALMISANO SABINO	30	25	20	75
1183	DE SANTIS MARIO	30	25	20	75
1184	CIRILLO FARRUSI SIMONE	30	25	20	75
1185	BORRECA LUIGI EMANUELE	30	25	20	75

ALLEGATO A4

PSR PUGLIA 2014 - 2020

PACCHETTO GIOVANI – Bando pubblicato nel BURP n. 87 del 28/07/2016 e ss.mm.ii.

Sottomisura 3.1 - Sostegno alla nuova adesione a regimi di qualità.

Dettaglio punteggi conseguiti in applicazione dei criteri di selezione di cui alla Sottomisura 3.1

POSIZIONE IN GRADUATORIA	DENOMINAZIONE AZIENDA	PUNTEGGIO			
		PRINCIPIO 1	PRINCIPIO 2	PRINCIPIO 3	TOTALE
1186	MACCHIA DAVIDE	25	25	17,5	67,5
1187	SUGLIA FRANCESCO	30	25	15	70
1188	SOCIETA' AGRICOLA TENUTA CORCIOLI SOCIETA' SEMPLICE	30	25	20	75
1190	AZIENDA AGRICOLA PASCO SOCIETA' AGRICOLA SEMPLICE	30	25	15	70
1193	OCCHILUPO SIMONE	25	25	17,5	67,5
1194	VINIERO NICOLA	30	25	20	75
1195	LOLIVA MARIA	30	25	20	75
1196	SOCIETA' AGRICOLA MASCOLO S.S.	30	25	20	75
1199	SOCIETA' AGRICOLA FAMILY FARM DI CASSIANO FRANCESCA & C. S.A.S.	30	25	20	75
1200	SUBAGRI SOCIETA SEMPLICE AGRICOLA	30	25	20	75
1203	CASCINA SAVINO SOCIETA SEMPLICE AGRICOLA	30	25	20	75
1205	GALLONE DOMENICA	30	25	15	70
1206	CIUFFREDA MARIA	25	25	12,5	62,5
1207	GUAETTA ALEXANDRA	30	25	20	75
1208	GRECO BIAGIO ROCCO	25	25	17,5	67,5
1209	COLAGIORGIO LUCA	30	25	20	75
1210	BUCCI S.S. SOCIETA' AGRICOLA	30	25	20	75
1212	BIANCO GABRIELLA	30	25	20	75
1213	VITALI STEFANIA	30	25	20	75
1214	SARACINO ANNALISA	30	25	20	75
1215	SOCIETA' AGRICOLA LE SORELLE MARSEGLIA S.S.	30	25	20	75
1216	SFORZA SAVERIO	30	25	20	75
1217	MALLARDI VITO MARCO	30	25	20	75
1218	CONGEDI LORENZO	30	25	15	70
1219	SOCIETA' AGRICOLA GIANO S.S.	30	25	20	75
1222	SOCIETA' AGRICOLA GAIA SOCIETA' SEMPLICE	30	25	20	75
1223	COLUCCI LEONARDO	30	25	20	75
1224	DONGIOVANNI GIAMPIETRO	30	25	20	75
1225	ROMANO MARIA CHIARA	30	25	20	75
1226	FRATELLI PACIOLLA SOCIETA' SEMPLICE AGRICOLA	30	25	15	70
1228	DECATALDO ANDREA	25	25	17,5	67,5
1229	ALBERGA MARIATERESA	30	25	20	75
1230	MELILEO ANDREA	30	25	20	75
1231	QUATTROMACINE SOCIETA' AGRICOL A S.R.L.	30	25	20	75
1232	GARGANO AGRI DEI F.LLI LOMBARDI & C. SOCIETA' SEMPLICE AGRICOLA	30	25	20	75
1234	STRAGAPEDE ILARIA IRENE	30	25	20	75
1235	ROSSI MASSIMILIANO	30	25	20	75
1236	MASSARI CAMILLO	30	25	20	75
1237	PUNZI JOSEPH	30	25	20	75
1238	DACCHILLE ANTONIO	30	25	20	75
1239	RICCHIUTO FRANCESCA	30	25	20	75
1240	FIERTLER ALESSANDRA	30	25	20	75
1241	FAVALE MARIO	30	25	17,5	72,5
1242	SCHIAVONE NICOLA	30	25	15	70

ALLEGATO A4

PSR PUGLIA 2014 - 2020

PACCHETTO GIOVANI – Bando pubblicato nel BURP n. 87 del 28/07/2016 e ss.mm.ii.

Sottomisura 3.1 - Sostegno alla nuova adesione a regimi di qualità.

Dettaglio punteggi conseguiti in applicazione dei criteri di selezione di cui alla Sottomisura 3.1

POSIZIONE IN GRADUATORIA	DENOMINAZIONE AZIENDA	PUNTEGGIO			
		PRINCIPIO 1	PRINCIPIO 2	PRINCIPIO 3	TOTALE
1243	BONITO MICHELE	30	25	15	70
1244	MORAMARCO PASQUALE	30	25	20	75
1245	CARACUTA PIERO	30	25	20	75
1246	LITURRI ANNA MARIA	30	25	20	75
1247	PRENCIPE MICHELE	30	25	20	75
1248	GMB SOCIETA' AGRICOLA S.R.L.	30	25	15	70
1249	MARTI SILVIA	25	25	5	55
1250	VILLA AGRESTE SRL SEMPLIFICATA SOCIETA' AGRICOLA	30	25	20	75
1251	DE CILLIS SONIA	30	25	20	75
1252	APRUZZI GIACOMO	30	25	20	75
1253	SOCIETA' AGRICOLA PRIMATERRA S.A.S. DI MEROLA ALESSANDRO & C.	30	25	20	75
1254	SOIETA' AGRICOLA OLERE S.A.S. DI GIULIA TIZI & C.	30	25	20	75
1255	MASSERIA SAN DOMENICOS.S.AGRICOLA DEI F.LLI NOTARISTEFANO	30	25	20	75
1257	LAURIOLA SARA	30	25	20	75
1258	COLACICCO ROBERTA	30	25	20	75
1259	AZIENDA AGRICOLA BARONE GRANDE DI ANGELO E FRANCESCO RICCI	30	25	20	75
1261	AGRITURISMO TREDICINA SOCIETA' AGRICOLA S.R.L.	30	25	20	75
1262	QUARANTA PASQUALINA GUGLIELMA	30	25	20	75
1263	CAMPANELLI LUCIA	30	25	20	75
1264	PENNETTA DI PENNETTA CARMELO & C SOC. AGRICOLA S.S.	30	25	20	75
1266	TERRE DEL GALLO SOCIETA' AGRICOLA SEMPLICE	30	25	20	75
1267	SPINELLI GIUSEPPE	30	25	20	75
1268	STEFANO MICHELE	30	25	20	75
1269	LOSITO ANTONIO	30	25	20	75
1270	BOURGEOIS NADINE	25	25	20	70
1271	RINALDI RAFFAELE	30	25	20	75
1272	COLAVITO NICOLA	30	25	20	75
1273	HUSHI GIULIANO	30	25	20	75
1274	CARDONE IVANA	25	25	20	70
1275	BISSI FRANCESCO	30	25	20	75
1276	AZIENDA AGRICOLA PIGNATA SOCIETA' SEMPLICE AGRICOLA	25	25	20	70
1278	LINSALATA NICOLA	30	25	20	75
1279	TOMANELLI DONATO LUIGI	30	25	20	75
1280	RELLA MIRCEA	30	25	15	70
1281	GIARDINO GIUSEPPE	30	25	20	75
1282	PORTALURI GIUSEPPE	30	25	20	75
1283	LATERZA ANNA	30	25	20	75
1284	SOCIETA' SEMPLICE AGRICOLA FERRO DI FERRO NICOLA & NICOLA	25	25	20	70
1286	VELLETRI TEOBALDO	30	25	20	75
1287	ORTOGOURMET SOCIETA' AGRICOLA SRL	30	25	20	75
1288	DI MAURO PIO MATTEO	30	25	20	75
1289	FINI MICHELE	30	25	20	75
1290	DE STEFANO ANTONIO	30	25	20	75
1291	D'ANGELO LUIGI	30	25	20	75

PSR PUGLIA 2014 - 2020

PACCHETTO GIOVANI – Bando pubblicato nel BURP n. 87 del 28/07/2016 e ss.mm.ii.

Sottomisura 3.1 - Sostegno alla nuova adesione a regimi di qualità.

Dettaglio punteggi conseguiti in applicazione dei criteri di selezione di cui alla Sottomisura 3.1

ALLEGATO A4

POSIZIONE IN GRADUATORIA	DENOMINAZIONE AZIENDA	PUNTEGGIO			
		PRINCIPIO 1	PRINCIPIO 2	PRINCIPIO 3	TOTALE
1292	SANTUCCI ALESSIA	30	25	20	75
1293	D'ADDETTA MARIA PIA	30	25	20	75
1294	COCCIA ANTONIO	30	25	20	75
1295	SCARANO ANTONIO	30	25	20	75
1296	PASQUARELLI ALESSANDRO	30	25	20	75
1297	CAPUTO ROCCO LUCIO	30	25	20	75
1298	DI PERNA ANTONIO PIO	30	25	20	75
1299	ROMANO CONCETTA	30	25	20	75
1300	BUO MARIA	30	25	20	75
1301	BERE ANDREEA	30	25	20	75
1302	FUSILLO MICHELE ANTONIO	30	25	20	75
1303	SOCIETA' AGRICOLA LE PRIMIZIE	30	25	20	75
1305	CAPUTO VINCENZO	30	25	20	75
1306	RUGGIERO ANTONIO MATTEO	30	25	20	75
1307	PETRACCA MICHELE ANTONIO	30	25	20	75
1308	GENTILE VITO VINCENZO	25	25	20	70
1309	DEL DUCA ROBERTO	30	25	20	75
1310	MIGLIETTA ALESSANDRA	30	25	15	70
1311	RUGGIERO INGRID	30	25	20	75
1312	DELLA SALANDRA MICHELE	30	25	20	75
1313	MACCARONE MATTEO PIO	30	25	20	75
1314	CICCARESE BENEDETTA	30	25	20	75
1315	DE SIMONE ANDREA	30	25	20	75
1316	LAPORTA DOMENICO	25	25	15	65
1317	AGRILU' SOCIETA' SEMPLICE AGRICOLA DI MARRONE GIUSEPPE E MELISSA DE RUVO	30	25	20	75
1319	DEL CONTE PIETRANTONIO	30	25	20	75
1320	DELLA MALVA GIANLUCA	30	25	20	75
1321	AGRICOLA DANESE SOCIETA' SEMPLICE	30	25	20	75
1323	GIAMPERSA GIOVANNI	30	25	20	75
1324	PARCO DELLE ROSE SOCIETA' AGRICOLA SEMPLICE	30	25	20	75
1325	ANGIULLI COSIMO	25	25	20	70
1326	DEGAETANI CARLO	30	25	20	75
1327	TARANTINI BORIS	30	25	20	75
1328	SOCIETA' SEMPLICE AGRICOLA "MASSERIA DEL GUSTO" DI TURZO ALMERINDO & TURZO DONATO	30	25	20	75
1329	AGRICOLA NICOLI' SOCIETA' AGRICOLA	30	25	20	75
1331	MARANGI ANTONIO	30	25	20	75
1332	LAPROCINA FEDERICA	30	25	20	75
1333	MARMONTELLI GIOVANNA	30	25	20	75
1334	PALMIROTTA MICHELE	30	25	20	75
1335	CALORE CIUFFREDA NICOLA	30	25	20	75
1336	SABATINO DONATO	25	25	20	70
1337	PERRINO RICCARDO	25	25	17,5	67,5
1338	DE SANTIS MATTEO	30	25	20	75
1339	GRILLI GIOVANNA	25	25	15	65

ALLEGATO A4

PSR PUGLIA 2014 - 2020

PACCHETTO GIOVANI – Bando pubblicato nel BURP n. 87 del 28/07/2016 e ss.mm.ii.

Sottomisura 3.1 - Sostegno alla nuova adesione a regimi di qualità.

Dettaglio punteggi conseguiti in applicazione dei criteri di selezione di cui alla Sottomisura 3.1

POSIZIONE IN GRADUATORIA	DENOMINAZIONE AZIENDA	PUNTEGGIO			
		PRINCIPIO 1	PRINCIPIO 2	PRINCIPIO 3	TOTALE
1340	LA TORRE GIUSEPPE	25	25	20	70
1341	CIUFFREDA ANNA PIA	25	25	12,5	62,5
1342	NARDUCCI ROMUALDO	25	25	20	70
1343	SPADONE MARIA ROSARIA	30	25	20	75
1344	ABATI FRANCESCO	30	25	20	75
1345	AGRISAURI SOCIETA SEMPLICE AGRICOLA	30	25	20	75
1347	SOCIETA' AGRICOLA SEMPLICE LOMBARDI GROUP	30	25	15	70
1349	COLELLA MICHELE	30	25	20	75
1350	SCIANNAMBLO LUCILDA	30	25	20	75
1351	TATONE CHIARA	30	25	20	75
1352	CIAURRI MANUELA MARIANNA	30	25	20	75
1353	SOC.AGRICOLA SEMPLICE FRATELLI LEONE	25	25	17,5	67,5
1355	PIGNATARO SARA	30	25	20	75
1356	AZIENDA AGRICOLA FRATELLI DEGIOIA S.S.	30	25	20	75
1358	SOCIETA SEMPLICE AGRICOLA DI LORENZO E MARIA CARRILLO	30	25	20	75
1360	SARCINELLA LUCIA	30	25	20	75
1361	LOVECCHIO RICCARDO FRANCESCO	30	25	20	75
1362	MISCIOSCIA MAURIZIO	30	25	20	75
1363	DI STEFANO VALERIA	25	25	20	70
1364	RAGONE LAURA	30	25	20	75
1365	Terra Madre Societa' Cooperativa Agricola	25	25	17,5	67,5
1367	FERRICELLI MARIA	30	25	20	75
1368	TRINCHERA FANNY	30	25	20	75
1369	DELL'EDERA VIPA S.S.	30	25	15	70
1371	DI PALMA AC SOCIETA' SEMPLICE AGRICOLA	30	25	20	75
1373	RUSSO FRANCESCO PIO	25	25	12,5	62,5
1374	SOCIETA' AGRICOLA COLONNA S.S.	30	25	20	75
1376	AGRITURISMO LI CALIZZI SOCIETA' AGRICOLA DI MARZO VETRUGNO GREGORIO AMEDEO & C. S.A.S.	30	25	20	75
1378	STEFANO FRANCESCO	30	25	20	75
1379	CAMPANELLA VINCENZO	30	25	20	75
1380	AGRICOLA VALENTINO DI VALENTINO MARIARITA & C. SOCIETA AGRICOLA S.A.S.	30	25	20	75
1381	LIPPOLIS PAOLA	30	25	20	75
1382	ANTONELLI MICHELE	25	25	20	70
1383	VOLPE FRANCESCO	30	25	15	70
1384	D'ANGELI COSIMO	25	25	17,5	67,5
1385	CRACIUN DOINA	30	25	20	75
1386	PELLEGRINO PIERA PASQUA ANNA	30	25	20	75
1387	FUNIATI MARCO	30	25	20	75
1389	DACHILLE ANTONIO	30	25	20	75
1390	DE ROSA SOCIETA' COOPERATIVA AGRICOLA	30	25	20	75
1391	INNAMORATO VANNI	30	25	20	75
1392	CAIRO ANTONIO	25	25	20	70
1393	TROCCOLI FRANCESCA	30	25	20	75
1394	SOCIETA' AGRICOLA F.LLI DE FILIPPO S.S.	30	25	20	75

ALLEGATO A4

PSR PUGLIA 2014 - 2020

PACCHETTO GIOVANI – Bando pubblicato nel BURP n. 87 del 28/07/2016 e ss.mm.ii.

Sottomisura 3.1 - Sostegno alla nuova adesione a regimi di qualità.

Dettaglio punteggi conseguiti in applicazione dei criteri di selezione di cui alla Sottomisura 3.1

POSIZIONE IN GRADUATORIA	DENOMINAZIONE AZIENDA	PUNTEGGIO			
		PRINCIPIO 1	PRINCIPIO 2	PRINCIPIO 3	TOTALE
1397	CAPUANO TERESA	30	25	20	75
1398	SOCIETA' AGRICOLA DONNA BEATRICE S.R.L.	30	25	20	75
1399	CHIALA' MARY	25	25	17,5	67,5
1400	RACAMATO MIMMA	30	25	20	75
1401	DIGIROLAMO GIANVITO	30	25	20	75
1402	AGRICOLA SANACER DEI FRATELLI DI BENEDETTO CARLO, ANTONIO E EMILIA S.S.	30	25	20	75
1404	SPEDICATO MARIO	30	25	20	75
1405	ACQUAFREDDA COSIMO	30	25	20	75
1407	MONTINARI MASSIMO	30	25	20	75
1408	SOCIETA' AGRICOLA INSIDE DI QUARTA P. E VIOLINO P.	25	25	17,5	67,5
1410	AZIENDA AGRICOLA LUISO E CORDASCO S.S.	30	25	20	75
1412	SOCIETA' AGRICOLA TORNISIELLO & SONS S.S.	30	25	20	75
1414	GORGOGLIONE NICOLA	30	25	20	75
1415	CARLONE MICHELE	30	25	20	75
1416	CARDELLICCHIO ROSSANA	30	25	20	75
1417	CHIRONI GABRIELE	30	25	20	75
1418	IACOVONE RAFFAELLA	30	25	20	75
1419	ADDARIO CHIECO PAOLO	30	25	20	75
1420	D'ERRICO PIERPAOLO	30	25	20	75
1421	SICOLO LORITA	30	25	20	75
1422	CALORE-CIUFFREDA FRANCESCO PAOLO	25	25	12,5	62,5
1423	SARACINO ANNA	30	25	15	70
1424	ANGELILLO PASQUALE	30	25	15	70
1425	SOCIETA' AGRICOLA MARINELLA S.S.	30	25	15	70
1427	FALCONE MARIA	30	25	15	70
1428	IACOVAZZI ANTONIO	30	25	20	75
1429	ANGARANO CLAUDIA	30	25	15	70
1430	DALENA FRANCESCO	30	25	20	75
1431	LE MEREVIGLIE DI PUGLIA SOCIETA' AGRICOLA A R.L. SEMPLIFICATA	30	25	20	75
1432	AZIENDA AGRICOLA DOGIMA DEI F.LLI PETRACCA S.S.	30	25	20	75
1434	ANELLI VITO ANGELO	30	25	15	70
1435	CASELLA DI MASCELLARO FRANCESCO SAS AGRICOLA	30	25	20	75
1436	MARTINEZ ALESSANDRO	30	25	5	60
1437	QUARANTA RENATO	30	25	20	75
1438	SPADA ELIO	30	25	20	75
1439	LONGO STEFANO	30	25	20	75
1440	MAGGIALETTI MICHELE	25	25	5	55
1441	BELLO LUIGI	30	25	20	75
1442	VINCI BONFRATE ARUNA	25	25	20	70
1443	ROLLO VALENTINA	30	25	20	75
1444	MONTEMURRO CARMELA	25	25	20	70
1445	CHIFFI MARTA	30	25	20	75
1446	NELLI CLAUDIO	30	25	20	75
1447	MICUCCI ELISABETTA	30	25	15	70

ALLEGATO A4

PSR PUGLIA 2014 - 2020

PACCHETTO GIOVANI – Bando pubblicato nel BURP n. 87 del 28/07/2016 e ss.mm.ii.

Sottomisura 3.1 - Sostegno alla nuova adesione a regimi di qualità.

Dettaglio punteggi conseguiti in applicazione dei criteri di selezione di cui alla Sottomisura 3.1

POSIZIONE IN GRADUATORIA	DENOMINAZIONE AZIENDA	PUNTEGGIO			
		PRINCIPIO 1	PRINCIPIO 2	PRINCIPIO 3	TOTALE
1448	D'ELIA LORENZA	30	25	15	70
1449	RANIERI NICOLA	30	25	15	70
1450	OSTILLIO GIANLUCA	30	25	20	75
1451	PETITO IRENE	30	25	20	75
1452	FALCONIERI MARCO	25	25	17,5	67,5
1453	TENUTE RAVANAS SOCIETA' SEMPLICE AGRICOLA	30	25	20	75
1455	IANNACCI SONIA	30	25	20	75
1456	LOCOROTONDO DOMENICO	30	25	20	75
1457	TOTARO LEONARDO	30	25	20	75
1458	PROCACCI ANTONELLA	30	25	20	75
1459	BRUNETTI MICHELA	30	25	20	75
1460	CANISTRO MASSIMILIANA	30	25	15	70
1461	VOLPE ARMANDO	25	25	15	65
1462	CASTELLI NIKLA	25	25	20	70
1463	LAURIOLA CONCETTA	30	25	20	75
1464	CALABRESE LUIGI	25	25	20	70
1465	CHINNI ADRIANA	30	25	20	75
1466	SOCIETA' AGRICOLA MASSERIA CALONGO S.S.	30	25	20	75
1468	VERARDO MICHELE	30	25	20	75
1469	BASTA GIOVANNI	30	25	20	75
1470	AZIENDA QUATTROMINI SOCIETA' AGRICOLA DI QUATTROMINI LUCIA & C. SAS	30	25	20	75
1471	DE NICOLO MICHELANGELO	30	25	20	75
1472	IL PORTICELLO SOCIETA' SEMPLICE AGRICOLA DEI F.LLI FABIO E GIOVANNA NOTARISTEFANO	30	25	20	75
1474	CUCCO SAVERIO	30	25	20	75
1475	SCARLATELLA MARIA	25	25	15	65
1476	SOCIETA' SEMPLICE AGRICOLA "F.LLI TURI"	25	25	20	70
1478	D'ANTUONO FRANCESCO	30	25	20	75
1479	LETTICINO MARIA ADELE	30	25	20	75
1480	MAGLIO MANUEL	30	25	20	75
1481	CARONE VINCENZO	30	25	20	75
1482	ZIZZI ANTONELLA	30	25	20	75
1483	SOCIETA' AGRICOLA 3AP S.S.	30	25	20	75
1486	CHIMIENTI CHIARA	30	25	20	75
1487	SIVO LIDIA TECLA	30	25	20	75
1488	MILIZIA MICHELE NAZARENO	30	25	20	75
1489	LATORRE RAFFAELE	30	25	20	75
1490	CORVINO ROSANNA	30	25	15	70
1491	MARTIGNANO ANNARITA	30	25	20	75
1492	TINELLI ANNA	30	25	20	75
1493	GUAGNANO GIORGIO	30	25	20	75
1494	LOMONTE MARILU'	30	25	20	75
1495	POLITANO ALESSANDRO	25	25	17,5	67,5
1496	UBERTO PIERO	25	25	17,5	67,5
1497	SCARANGELLA GIUSEPPE	30	25	20	75

PSR PUGLIA 2014 - 2020

PACCHETTO GIOVANI – Bando pubblicato nel BURP n. 87 del 28/07/2016 e ss.mm.ii.

Sottomisura 3.1 - Sostegno alla nuova adesione a regimi di qualità.

Dettaglio punteggi conseguiti in applicazione dei criteri di selezione di cui alla Sottomisura 3.1

ALLEGATO A4

POSIZIONE IN GRADUATORIA	DENOMINAZIONE AZIENDA	PUNTEGGIO			
		PRINCIPIO 1	PRINCIPIO 2	PRINCIPIO 3	TOTALE
1498	LAUDADIO ROBERTO MAURIZIA	30	25	20	75
1499	DELL'AERA MARA	30	25	20	75
1500	DELLI SANTI GIUSEPPE	30	25	20	75
1501	PESARE ANDREA	25	25	17,5	67,5
1502	PEDONE ANTONELLA	30	25	20	75
1503	SOCIETA' AGRICOLA SEMPLICE DUEBI	30	25	20	75
1505	DE TOMASO MICHELE	30	25	20	75
1506	DI STEFANO ANNA BEATRICE	30	25	20	75
1507	DI DOMENICO ALESSANDRO	30	25	20	75
1508	FINIZIO MATTEO	25	25	20	70
1509	TROMBETTA ANTONIO	30	25	20	75
1510	DINARDO ERASMO	30	25	20	75
1511	SERRA ALESSANDRA	30	25	20	75
1512	SANTA LUCIA S.R.L.-SOCIETA' AGRICOLA	30	25	20	75
1513	GUASTAMACCHIA ANGELICA	25	25	20	70
1514	NATURA AMICA SOCIETA' AGRICOLA S.R.L.S.	30	25	20	75
1515	SILLETTI LUCIA	30	25	20	75
1516	CAVALERA LUCIA	30	25	20	75
1517	D'AMICIS MANUEL GIUSEPPE	25	25	17,5	67,5
1518	TENUTE CONTRADA PIZZI SOCIETA' AGRICOLA SEMPLICE	25	25	17,5	67,5
1520	D'ATRI LEONARDO LUCA	30	25	20	75
1521	RIBEZZO COSIMO	30	25	15	70
1522	LOSITO SANTINA	30	25	20	75
1523	LAMONARCA BIAGIO	30	25	20	75
1524	GUASTAMACCHIA EUGENIA	30	25	20	75
1525	LORUSSO MARIA CATERINA	30	25	20	75
1526	CONSOLE MARCO	30	25	20	75
1527	BRUNO MIRKO	30	25	20	75
1528	QUINTO ALEXANDRA	30	25	20	75
1529	CAPURSO ANTONELLA	25	25	17,5	67,5
1530	TAFUNI PIETRO	30	25	15	70
1531	MINAFRA FILOMENA	30	25	20	75
1532	GEMMATO GIULIO	30	25	20	75
1533	INTINI GIULIANO	30	25	20	75
1534	SPINELLI GIOVANNA	30	25	20	75
1535	PALMISANO DOMENICO	25	25	17,5	67,5
1536	STRAGAPEDE FRANCESCA	30	25	20	75
1537	DEVITO PAOLA	30	25	20	75
1538	MARTELLOTTI OSCAR	30	25	20	75
1539	MACRI' SALVATORE	25	25	17,5	67,5
1540	ROTUNNO ANTONIO	30	25	20	75
1541	SOCIETA' AGR. ARCADIA DI PALADINI SIMONE E PALADINI LORENZO S.S.	25	25	17,5	67,5
1543	MANCINO RAFFAELE FRANCESCO	30	25	20	75
1544	BUSCO PINO	30	25	20	75

ALLEGATO A4

PSR PUGLIA 2014 - 2020

PACCHETTO GIOVANI – Bando pubblicato nel BURP n. 87 del 28/07/2016 e ss.mm.ii.

Sottomisura 3.1 - Sostegno alla nuova adesione a regimi di qualità.

Dettaglio punteggi conseguiti in applicazione dei criteri di selezione di cui alla Sottomisura 3.1

POSIZIONE IN GRADUATORIA	DENOMINAZIONE AZIENDA	PUNTEGGIO			
		PRINCIPIO 1	PRINCIPIO 2	PRINCIPIO 3	TOTALE
1545	SARDONE GRAZIANA	30	25	20	75
1546	LONOCE MATTEO	25	25	17,5	67,5
1547	MARVULLI TOMMASO	30	25	15	70
1548	MARZIO LUCA	30	25	20	75
1549	DALOISO MICHELE	30	25	15	70
1550	DE SIMONE ANTONIO	30	25	20	75
1551	SOCIETA' SEMPLICE AGRICOLA DEMETRA	30	25	20	75
1552	PAPPALARDO ANNA MARIA	30	25	20	75
1553	RAFFAELLO ROCCO	30	25	20	75
1554	BITETTI GIANFRANCO	30	25	20	75
1555	QUARTULLI ALESSANDRO	30	25	20	75
1556	PELLEGRINO ANNA MARIA ELISA	30	25	20	75
1557	CIACCIA VINCENZO	30	25	20	75
1558	COMPAGNIA AGRICOLA SALENTINA SRL - SOCIETA' AGRICOLA	30	25	20	75
1559	DE MARCO AGOSTINO	30	25	20	75
1560	MONTIDORO S.S. DI MARIANGELA & GIUSEPPE LANEVE SOCIETA' AGRICOLA	30	25	20	75
1561	VICENTI ANNA	30	25	20	75
1562	NANNA VITO	30	25	15	70
1563	MININNI ISABELLA	30	25	15	70
1564	ROMANO ANDREA	30	25	20	75
1565	CARBONARA MICHELE	30	25	20	75
1566	GIULIANO FRANCESCO	25	25	17,5	67,5
1567	PARADISO PIERPAOLO	30	25	20	75
1568	SOCIETA' SEMPLICE AGRICOLA PETRERA	30	25	20	75
1570	DE SABATO RUGGERO	25	25	17,5	67,5
1571	MASSERIA MARROCCOLI SOCIETA' AGRICOLA A RRESPONSABILITA' LIMITATA	30	25	20	75
1572	PANZA ROSANNA	30	25	20	75
1573	DE GENNARO ANGELA	30	25	20	75
1574	LATERZA ROSSELLA	30	25	20	75
1575	SPINELLI ANTONELLA	30	25	20	75
1576	NACCI ALESSIO	30	25	20	75
1577	NOBILE PAOLA	30	25	20	75
1578	LAMANNA MIRIAM	30	25	15	70
1579	D'ARGENTO ANDREA ANTONIO	30	25	20	75
1580	UBERTO ETTORE	25	25	17,5	67,5
1581	MASELLIS ELISA	25	25	17,5	67,5
1582	FIORE COSIMO	30	25	20	75
1583	NESTOLA ILARIO	25	25	17,5	67,5
1584	LA CENERE ADELE	30	25	15	70
1585	D'AMANZO ROBERTO	25	25	17,5	67,5
1586	SOCIETA' AGRICOLA MASSERIA COLUCCI S.S.	30	25	15	70
1588	MORLEO ANNALISA	30	25	20	75
1589	MINERVA GERARDO	30	25	20	75
1590	DANZO MARIO	30	25	20	75

ALLEGATO A4

PSR PUGLIA 2014 - 2020

PACCHETTO GIOVANI – Bando pubblicato nel BURP n. 87 del 28/07/2016 e ss.mm.ii.

Sottomisura 3.1 - Sostegno alla nuova adesione a regimi di qualità.

Dettaglio punteggi conseguiti in applicazione dei criteri di selezione di cui alla Sottomisura 3.1

POSIZIONE IN GRADUATORIA	DENOMINAZIONE AZIENDA	PUNTEGGIO			
		PRINCIPIO 1	PRINCIPIO 2	PRINCIPIO 3	TOTALE
1591	POLIGNANO TOMMASO	30	25	20	75
1592	SANTORO SIMONE	30	25	20	75
1593	CORONA ROBERTA	30	25	20	75
1594	MACRI' SONIA	25	25	17,5	67,5
1595	MIGLIORISI ANNARITA	30	25	20	75
1596	CLEMENTE ANTONIA	30	25	15	70
1597	FRANCO MARIANGELA	25	25	17,5	67,5
1598	PICCIOLO ROBERTO	30	25	20	75
1599	CAMPANALE ANTONIO	30	25	20	75
1600	MARTELLA PIETRO	30	25	20	75
1601	FANELLI GIUSEPPE	30	25	20	75
1602	MARZO ANTONIO	30	25	20	75
1603	LARATO CHIARA	30	25	20	75
1604	BIASI FRANCESCO	25	25	17,5	67,5
1605	DELL'AQUILA COSIMO	30	25	20	75
1606	ARINA ROSA	30	25	20	75
1607	MASI ROSANNA	30	25	17,5	72,5
1608	COLONNA TERESA	30	25	20	75
1609	FIORE ANTONELLA	30	25	10	65
1610	BARBERIO FRANCESCA	30	25	10	65
1611	MINEI GIOVANNA	30	25	20	75
1612	PALADINI CHIARA	30	25	20	75
1613	MELE ANTONIO	25	25	17,5	67,5
1614	PALMISANO ROCCO	30	25	20	75
1615	MANDOLINO ANTONELLA	30	25	10	65
1616	CALELLA GIUSEPPE	30	25	20	75
1617	MAYER MANUELA	30	25	17,5	72,5
1618	MARGHERITI ANNAMARIA	30	25	20	75
1619	TREMAMUNNO ELEONORA	30	25	15	70
1620	RINALDI STELLA	30	25	20	75
1621	SALVAGGIULO VITA MARIA	30	25	20	75
1622	DE PALMA PASQUALE DAVIDE	30	25	20	75
1623	VAIANA S.A.S. DI STEFANIA SIEPI & C. SOCIETA' AGRICOLA	30	25	15	70
1624	DI LEO COSIMO	30	25	15	70
1625	CHIARULLI ELISABETTA	30	25	20	75
1626	DIMITRI GRAZIELLA	25	25	17,5	67,5
1627	SICURO KATIA	30	25	20	75
1628	INGROSSO VIRGINIA	30	25	20	75
1629	ANTELMI FRANCESCA	30	25	20	75
1630	LUGIBELLO ROSANNA	30	25	20	75
1631	RIZZI MELISSA	30	25	20	75
1632	LOSITO MARIA	30	25	20	75
1633	AGRILEVANTE S.R.L. SOCIETA' AGRICOLA	30	25	20	75
1634	TISCI ANTONELLA	30	25	20	75

ALLEGATO A4

PSR PUGLIA 2014 - 2020

PACCHETTO GIOVANI – Bando pubblicato nel BURP n. 87 del 28/07/2016 e ss.mm.ii.

Sottomisura 3.1 - Sostegno alla nuova adesione a regimi di qualità.

Dettaglio punteggi conseguiti in applicazione dei criteri di selezione di cui alla Sottomisura 3.1

POSIZIONE IN GRADUATORIA	DENOMINAZIONE AZIENDA	PUNTEGGIO			
		PRINCIPIO 1	PRINCIPIO 2	PRINCIPIO 3	TOTALE
1635	MARIANO GRAZIA	30	25	15	70
1636	CHIRICO GIOVANNI	30	25	20	75
1637	TAMBORRA ANGELA	30	25	20	75
1638	MAGGIULLI ORONZO VALENTINO	30	25	20	75
1639	FERRARO LUCA	30	25	20	75
1640	PLANTAMURA FELICIA ANTONIA	30	25	20	75
1641	COTTURRI NICOLA	30	25	20	75
1642	SCARCIGLIA MARCO ANTONIO	30	25	20	75
1643	NETTI LEONARDO	30	25	20	75
1644	RIZZI FRANCESCA MARIA	30	25	20	75
1645	SCIACOVIELLO VITANTONIO	30	25	20	75
1646	MATTIACE MARIA CONCETTA	30	25	20	75
1647	STANCA LUIGI	30	25	20	75
1648	NARDELLA DARIO	25	25	17,5	67,5
1649	MUSCHITELLI ROCCO	30	25	20	75
1650	COLUCCI ANGELO	30	25	20	75
1651	TENUTA MANELLI SOCIETA AGRICOLA A RESPONSABILITA LIMITATA	30	25	20	75
1652	SOCIETA' AGRICOLA CARBONARA S.R.L.	30	25	15	70
1653	SOCIETA' AGRICOLA MAGGIALETTI GREEN COMPANY - SOCIETA' SEMPLICE	25	25	20	70
1655	SOCIETA' AGRICOLA MEDITERRANEA S.S.	25	25	20	70
1658	MASTROGIOVANNI PAOLO	25	25	20	70
1659	CIVITANO EMILIO	30	25	20	75
1660	SOCIETA' AGRICOLA I FRUTTI DELLA SALUTE - SOCIETA' SEMPLICE	25	25	20	70
1663	BRANONE GIORGIA	30	25	20	75
1664	PATICCHIO ANDREA	25	25	20	70
1665	MADIO MICHELE	30	25	15	70
1666	STILLAVATI PAOLO	30	25	20	75
1667	TROVE' SIMONA	25	25	20	70
1668	GRANDE FRANCESCO	30	25	15	70
1669	ALBANO ERNESTINA	30	25	20	75
1670	AZIENDA AGRICOLA DEMA FRUIT SOCIETA AGRICOLA SEMPL	30	25	15	70
1672	VITOBELLO ANGELO	30	25	20	75
1673	LEGROTTAGLIE MOSE'	25	25	20	70
1674	SPADA SIMONA	25	25	17,5	67,5
1675	SAVINO MIRIAM	30	25	20	75
1676	SOCIETA' AGRICOLA CASAREALE SOCIETA' SEMPLICE	30	25	10	65
1677	GUERRIERI VALENTINA	30	25	20	75
1678	LA RUSSA FRANCESCO	25	25	20	70
1679	CASALUCE GIULIA	25	25	20	70
1680	DE SANDOLI PIETRO	30	25	20	75
1682	MUSELLA ANGELA	30	25	20	75
1683	COSCIA VALERIO	30	25	20	75
1684	NATUZZI ADA	30	25	20	75
1685	DE TOMA ROSA	25	25	20	70

ALLEGATO A4

PSR PUGLIA 2014 - 2020

PACCHETTO GIOVANI – Bando pubblicato nel BURP n. 87 del 28/07/2016 e ss.mm.ii.

Sottomisura 3.1 - Sostegno alla nuova adesione a regimi di qualità.

Dettaglio punteggi conseguiti in applicazione dei criteri di selezione di cui alla Sottomisura 3.1

		PUNTEGGIO			
POSIZIONE IN GRADUATORIA	DENOMINAZIONE AZIENDA	PRINCIPIO 1	PRINCIPIO 2	PRINCIPIO 3	TOTALE
1686	SEMERARO VITO	30	25	20	75
1687	MARTINO ANNAPIA	30	25	15	70
1688	GRAMEGNA MICHELE	30	25	20	75
1689	VERRIELLO LOREDANA	30	25	20	75
1690	DEMETRA SOCIETA' SEMPLICE AGRICOLA	30	25	20	75
1692	D'ONGHIA GIOVANNI	30	25	15	70
1693	LONGANO MARIO	25	25	20	70
1694	SOLDANI ALESSANDRO	30	25	20	75
1695	RUSSO GIUSEPPE	30	25	20	75
1696	MORRONE COSIMO	30	25	20	75
1697	BERNAUDO PASQUALE FRANCESCO	30	25	20	75
1698	BUCHICCHIO GIUSEPPE	30	25	20	75
1699	GORGOGLIONE FILOMENA	30	25	20	75
1700	CELESTE GIUSI	30	25	20	75
1701	GIACHETTI LUCIANO	30	25	20	75
1702	DE LUME' EMANUELA	30	25	20	75
1703	LOSITO CARLO	30	25	20	75
1704	DIPALO CARMELA	30	25	20	75
1705	STRIPPOLI ANNA	30	25	20	75
1706	VISCONTI SABINO	25	25	20	70
1707	BIANCO MARCO	30	25	20	75
1708	DE PADOVA DOMENICO	25	25	17,5	67,5
1709	SOCIETA' SEMPLICE AGRICOLA COPPICELLE DEI F.LLI PISICCHIO NICOLA E BENEDETTO	30	25	20	75
1711	MASELLI DOMINGA	30	25	20	75
1712	SCHIAVARELLI PAOLA	30	25	20	75
1713	GENTILE ANGELO	30	25	20	75
1714	INZEO SIPONTINA	30	25	20	75
1715	PASSIDOMO LUIGIA	30	25	20	75
1716	FRANCO GRAZIA	30	25	20	75
1717	AZIENDA AGRICOLA FRATELLI GIANNINI SOCIETA' SEMPLICE	30	25	20	75
1719	SOCIETA' SEMPLICE AGRICOLA F.LLI FUSILLO DI FUSILLO VITO E FUSILLO CARMELA	30	25	20	75
1721	CHIRIATTI VANESSA	30	25	20	75
1722	LA CIVITELLA SOCIETA SEMPLICE AGRICOLA	30	25	20	75
1724	SABINO CARLO	30	25	20	75
1725	TAGLIENTE ANTONELLA	30	25	20	75
1726	AGRICOLA CUTINO DELLA VITA S.R.L. - SOCIETA' AGRICOLA	30	25	20	75
1727	AZ.AGR. DEI GERMANI NESTOLA AURELIO E NESTOLA ILARIO	30	25	20	75
1729	GREEN FARM DI BERLOCO FRANCESCO BERLOCO TOMMASO & C. SOCIETA AGRICOLA S.A.S.	30	25	20	75
1731	LABARTINO FRANCESCO	30	25	20	75
1732	BIANCO ALEXIA	30	25	20	75
1733	CAROFIGLIO DANIELA	30	25	20	75
1734	SALUTARI ALESSANDRO	30	25	20	75
1735	VITI RAFFAELLA	30	25	20	75
1736	SOCIETA' AGRICOLA ART&C DI PIGLIONICA MARIA ANTONIA & C. S.A.S.	30	25	20	75

ALLEGATO A4

PSR PUGLIA 2014 - 2020

PACCHETTO GIOVANI – Bando pubblicato nel BURP n. 87 del 28/07/2016 e ss.mm.ii.

Sottomisura 3.1 - Sostegno alla nuova adesione a regimi di qualità.

Dettaglio punteggi conseguiti in applicazione dei criteri di selezione di cui alla Sottomisura 3.1

POSIZIONE IN GRADUATORIA	DENOMINAZIONE AZIENDA	PUNTEGGIO			
		PRINCIPIO 1	PRINCIPIO 2	PRINCIPIO 3	TOTALE
1737	VECCHIO GIUSEPPE	25	25	17,5	67,5
1738	COSTONE PAOLA	30	25	0	55
1739	ZERO MARIANNA	30	25	20	75
1740	MANDURINO ROBERTO	30	25	20	75
1741	MISCIA FRANCESCA	25	25	20	70
1742	ALESSANDRI' ALESSANDRO	30	25	20	75
1743	CEA DOMENICACINZIA	30	25	20	75
1744	SAMMARCO RICCARDO MATTIA	30	25	20	75
1745	SOCIETA' AGRICOLA SAN MARTINO DI GIORGIO GIANLUCA & C. S.A.S.	30	25	20	75
1747	MAINO ANNUNZIATA	30	25	10	65
1748	GIULIANI CARLO ALBERTO	30	25	20	75
1749	AGRIMCALZONE S.S. SOCIETA' AGRICOLA	30	25	20	75
1752	SALES MARIA LUCIA	30	25	20	75
1754	AZIENDA AGRICOLA MATINE DEI F.LLI MICCOLIS S.S.	30	25	12,5	67,5
1756	SOCIETA AGRICOLA FATUARIA S.A.S. DI GIULIA VOLPE & C.	30	25	20	75
1757	CANNONE DANIELA	30	25	20	75
1758	SANTORO CATALDO	30	25	20	75
1759	DE RAZZA GIANGIACOMO ANTONIO	30	25	20	75
1760	AZIENDA AGRICOLA FRATELLI DIFRANCO SOCIETA' SEMPLICE	30	25	20	75
1762	DE STRADIS ANDREA	30	25	20	75
1763	CARONE VINCENZO	30	25	20	75
1764	RIZZO FLAMINIA	30	25	20	75
1765	TOTARO NICOLA	30	25	20	75
1766	CALO' ALESSIO	30	25	20	75
1767	MONDELLI SAVERIO	30	25	20	75
1768	SOVERO FARMING DI GUASTAMACCHIA GIUSEPPE E PAOLO S.S. AGRICOLA	25	25	20	70
1770	FERRULLI ANNALISA	30	25	20	75
1771	SMIRNOVA VIKTORIJA	30	25	20	75
1772	AGRI MI NO SALENTO SOCIETA' A RESPONSABILITA' LIMITATA SEMPLIFICATA	25	25	20	70
1773	CALITRO GIULIO	25	25	17,5	67,5
1774	SOCIETA' AGRICOLA SEMPLICE DEBIASE	30	25	20	75
1776	TERRA MAMA - SOCIETA' AGRICOLA A RESPONSABILITA' LIMITATA	30	25	20	75
1777	MASTROGIOVANNI GIOVANNI	30	25	20	75
1778	AZIENDA AGR. BIOAGRIPUGLIA S.S.	30	25	20	75
1780	CANTORE VITO ANTONIO	30	25	12,5	67,5
1781	SOCIETA' AGRICOLA LA GIOIA DI JOICE MARIA E YASMIN KETTY DI CORATO SOCIETA' SEMPLICE	30	25	20	75
1783	ZECCA GIORGIO	30	25	20	75
1784	"SOCIETA' AGRICOLA " LE FRASCHE " DEI F.LLI ALESSANDRO E MARIA ROSARIA PETRACCA S.S."	30	25	20	75
1786	PETRERA FRANCESCO	30	25	20	75
1787	SOCIETA' AGRICOLA F.LLI DONVITO S.S.	30	25	20	75
1789	SPADA VITO	30	25	20	75
1790	PERRONE FRANCESCO	30	25	15	70
1791	SOCIETA' AGRICOLA SOL SUD SOC.SEMPLICE	30	25	12,5	67,5
1793	S.S. AGRICOLA RUSSO	30	25	12,5	67,5

ALLEGATO A4

PSR PUGLIA 2014 - 2020

PACCHETTO GIOVANI – Bando pubblicato nel BURP n. 87 del 28/07/2016 e ss.mm.ii.

Sottomisura 3.1 - Sostegno alla nuova adesione a regimi di qualità.

Dettaglio punteggi conseguiti in applicazione dei criteri di selezione di cui alla Sottomisura 3.1

POSIZIONE IN GRADUATORIA	DENOMINAZIONE AZIENDA	PUNTEGGIO			
		PRINCIPIO 1	PRINCIPIO 2	PRINCIPIO 3	TOTALE
1795	GIANNICO CARLO	30	25	20	75
1796	PLANTAMURA ROCCO	30	25	20	75
1797	LAVARRA ANTONELLA	30	25	20	75
1798	FUSILLO VITO	30	25	20	75
1799	FIONDA FEDERICO	30	25	12,5	67,5
1800	DE MARINIS DE MARINIS PASQUA	30	25	15	70
1801	PETRUZZI GIOVANNI	30	25	12,5	67,5
1802	GIANDOMENICO DORIANA	30	25	12,5	67,5
1803	LASARACINA VITO	30	25	15	70
1804	ALTAMURA LUIGI	30	25	20	75
1805	SCHITO ANTONIO	30	25	20	75
1806	CIARDO JESSICA	30	25	5	60
1807	RINI ISABELLA	30	25	20	75
1808	MINGOLLA DOMENICO	30	25	15	70
1809	SOCIETA' AGRICOLA ZIO PEPPE S.S.	30	25	20	75
1811	LELLA ANGELO RAFFAELE	30	25	12,5	67,5
1812	TINELLA VINCENZO	30	25	20	75
1813	FRATELLI SCHITO S.S. SOCIETA' AGRICOLA	30	25	15	70
1815	VERZILLO MARTIN	25	25	20	70
1816	AURICCHIO LUCA	25	25	20	70
1817	PASTORE ADELAIDE	30	25	20	75
1818	PAVONE GIOVANNI	30	25	20	75
1819	BORTONE OSCAR ANTONIO	25	25	20	70
1820	LAGUARDIA GIOVANNI	25	25	20	70
1821	PRISCIANDARO ELIGIO	25	25	20	70
1822	CURCI ANTONIO	30	25	15	70
1823	PINNETTA DIEGO	30	25	20	75
1824	DEBERNARDIS PASQUALE	30	25	20	75
1825	S.A.R.S. SOCIETA' AGRICOLA SEMPLICE DI MARANO ROSA E MARANO ANNA	25	25	17,5	67,5
1827	LOIOTINE PASQUA	30	25	20	75
1828	TONDI LETIZIA	30	25	20	75
1829	SOCIETA' AGRICOLA CALOGIURI SOCIETA' SEMPLICE	30	25	20	75
1831	DESANTIS FRANCESCO	25	25	17,5	67,5
1832	MOTOLESE MARIA ELISABETTA	25	25	17,5	67,5
1833	BONSEGNA FRANCESCO	25	25	17,5	67,5
1834	CANTINE DALENA S.R.L. SOCIETA' AGRICOLA	25	25	17,5	67,5
1835	Az.Agr.Don Franco soc.sempl	30	25	20	75
1838	CUPERTINO ANNALISA	30	25	20	75
1839	GRECO ANTONELLA	30	25	20	75
1840	MANCO CHIARA	25	25	17,5	67,5
1841	RIA CARMINE	25	25	17,5	67,5
1842	INTROCASO LUCIANA	30	25	17,5	72,5
1843	PICHIERRI PAOLA	25	25	17,5	67,5
1844	LONGO MARIELISA	30	25	20	75

ALLEGATO A4

PSR PUGLIA 2014 - 2020

PACCHETTO GIOVANI – Bando pubblicato nel BURP n. 87 del 28/07/2016 e ss.mm.ii.

Sottomisura 3.1 - Sostegno alla nuova adesione a regimi di qualità.

Dettaglio punteggi conseguiti in applicazione dei criteri di selezione di cui alla Sottomisura 3.1

POSIZIONE IN GRADUATORIA	DENOMINAZIONE AZIENDA	PUNTEGGIO			
		PRINCIPIO 1	PRINCIPIO 2	PRINCIPIO 3	TOTALE
1845	CERVELLERA DANIELE DOMENICO	30	25	20	75
1846	DI MURO MASSIMO	25	25	17,5	67,5
1847	MARZULLO GIOVANNI	30	25	20	75
1848	L'APE DI FILLIDE SOCIETA' SEMPLICE AGRICOLA	30	25	15	70
1851	PICHIERRI ANNALISA	30	25	20	75
1852	BASILE ROSANNA	30	25	12,5	67,5
1853	D'ELIA GIANDOMENICO BENEDET	25	25	20	70
1854	CAPITANIO MICHELE	25	25	20	70
1855	MORETTI ANTONELLA	30	25	20	75
1856	SOCIETA AGRICOLA AGRIFORNELLI S.S.	30	25	20	75
1858	ROSATO SERENA	30	25	20	75
1859	MERRA ALESSANDRO	30	25	20	75
1860	AZIENDA AGRICOLA LA CORDARA SOCIETA' SEMPLICE AGRICOLA	30	25	20	75
1862	VINCIGUERRA ONOFRIO	25	25	20	70
1863	D'APOLITO ELVIANA ANTONIA	25	25	20	70
1864	SIMONETTI-NUZZACO VALENTINA IMMACOLATA	30	25	20	75
1865	SOCIETA' AGRICOLA BOCCUZZI S.S.	30	25	15	70
1867	CARBOTTI ROCCO	30	25	20	75
1868	LOCOROTONDO ANNUNZIATA	30	25	12,5	67,5
1869	INTINI ANTONIO	30	25	12,5	67,5
1870	COLIA VALERIA	25	25	17,5	67,5
1871	AZIENDA AGRICOLA F.LLI BRUNO MAURIZIO E MARIA SOCIETA' SEMPLICE	25	25	17,5	67,5
1873	SPORTELLI GIOVANNI	25	25	20	70
1874	CELESTE RAFFAELE	30	25	20	75
1875	AVELLA MARIALAURA	30	25	20	75
1876	MAGGI ILENIA	25	25	17,5	67,5
1877	ALGO S.N.C. SOCIETA' AGRICOLA DI GIORGIA E ALDO MELPIGNANO	30	25	20	75
1879	MANGIONE MICHELE	30	25	20	75
1880	CAPOZZO MARIA	30	25	20	75
1881	LOMURNO ANGELANTONIO	30	25	20	75
1882	AZIENDA AGRICOLA G & R DI GIUSEPPE J PETRERA E RAFFAELLA GATTI SOC. SEMPLICE	30	25	20	75
1884	RIPA CLARA	25	25	17,5	67,5
1885	CASSONE PAOLO	30	25	20	75
1886	CARUSO GIUSEPPE FRANCESCO	30	25	15	70
1887	RUSSO SOFIA	25	25	17,5	67,5
1888	SOCIETA' AGRICOLA CEREAGRICOLA SCH DI PASQUALE E GIUSEPPE SC	30	25	10	65
1890	TENUTA CAVALIERI SOCIETA' AGRICOLA DI FEDERICA, VALENTINA MARIA E FRANCESCA ZECCA - SOCIETA' SEMPLICE	30	25	20	75
1893	TENUTE DEL CARMINE SOCIETA' SEMPLICE AGRICOLA	25	25	20	70
1895	SACCHETTI MICHELANGELO	30	25	20	75
1896	SOCIETA' AGRICOLA TURCO MADEINPUGLIA S.S.	30	25	20	75
1898	PALADINI ALESSIO	25	25	17,5	67,5
1899	IANNE FRANCESCO	25	25	17,5	67,5
1900	MADELEINE GREEN HOUSE S.S.	30	25	20	75
1902	SOCIETA' AGRICOLA LA VITE DI CESARIA CHRISTIAN & F.LLI S.A.S.	25	25	17,5	67,5

ALLEGATO A4

PSR PUGLIA 2014 - 2020

PACCHETTO GIOVANI – Bando pubblicato nel BURP n. 87 del 28/07/2016 e ss.mm.ii.

Sottomisura 3.1 - Sostegno alla nuova adesione a regimi di qualità.

Dettaglio punteggi conseguiti in applicazione dei criteri di selezione di cui alla Sottomisura 3.1

POSIZIONE IN GRADUATORIA	DENOMINAZIONE AZIENDA	PUNTEGGIO			
		PRINCIPIO 1	PRINCIPIO 2	PRINCIPIO 3	TOTALE
1903	CEDOLA LEONARDO	30	25	20	75
1904	LILLI MARIO	30	25	20	75
1905	SOCIETA' AGRICOLA F.LLI DICECCA S.S.	30	25	10	65
1907	DI NOYA PAOLA	30	25	20	75
1908	VLP SOCIETA' AGRICOLA A RESPONSABILITA' LIMITATA	30	25	20	75
1909	AZIENDA AGRICOLA DEI FRATELLI D'APRILE GIACOMO E PASQUALE S.S.	30	25	10	65
1911	SOCIETA' AGRICOLA IL MANDORLO DI PEPE A. & MARVULLI G. S.S.	30	25	20	75
1912	D'ONGHIA GIUSEPPE	30	25	20	75
1913	FLORIO MICHELANGELO	30	25	20	75
1914	D'ONGHIA ANDRES FELIPE	30	25	20	75
1915	MASTROSERIO MARIA ANTONIETTA	30	25	20	75
1916	BERLOCO PAOLO	30	25	20	75
1917	FILO SCHIAVONI FRANCESCO	30	25	20	75
1918	SOCIETA' AGRICOLA MASSERIA DON LUCA GRANDE S.S.	30	25	20	75
1920	DI PALMA ANTONIO	30	25	20	75
1921	GARGANO EMANUELE	30	25	20	75
1922	COLATORTI NICOLA	30	25	20	75
1923	PALADINI MATTEO	30	25	15	70
1924	OTTOMANO VITOANDREA	30	25	15	70
1925	TEMPESTA FRANCESCO	30	25	20	75
1926	CANTATORE VIVAI SOCIETA' AGRICOLA S.S.	25	25	20	70
1928	ANTONUCCI FRANCESCA	25	25	17,5	67,5
1929	MASI GIUSEPPE	30	25	20	75
1930	GIUNGATO EMILIA	30	25	20	75
1931	LAGIOIA ELISA MORENA	30	25	20	75
1932	"AZIENDA AGRICOLA ROLLO" SOCIETA' AGRICOLA DI ROLLO GLORIA & C. SAS	25	25	17,5	67,5
1933	DISANTO VALENTINA	30	25	15	70
1934	DI VITTORIO MARTINA	25	25	15	65
1935	ROSELLI GAETANO	25	25	20	70
1936	SQUICCIARINI ANTONIO	30	25	20	75
1937	D'APRILE MASSIMO	30	25	10	65
1938	MARVULLI ANDREA	30	25	10	65
1939	AZIENDA AGRICOLA VI.MA. SOCIETA SEMPLICE	30	25	10	65
1940	PANARELLI FRANCESCO	30	25	20	75
1941	CICIRIELLO FEDERICA	25	25	20	70
1942	TALLARIGO ELEONORA	30	25	20	75
1943	AGRILOR SOCIETA' AGRICOLA DI LORUSSO LUIGI & C. SAS	30	25	20	75
1944	CARLUCCI PAOLA MARIA	30	25	15	70
1945	MINGIANO GINO	25	25	15	65
1946	MANCINI FRANCESCO	30	25	20	75
1947	BALICE MARCO	30	25	20	75
1948	NOTARI S.R.L. SOCIETA' AGRICOLA	30	25	20	75
1949	BECCI FRANCESCO	25	25	17,5	67,5
1950	MASTRODONATO RICCARDO	30	25	20	75

ALLEGATO A4

PSR PUGLIA 2014 - 2020

PACCHETTO GIOVANI – Bando pubblicato nel BURP n. 87 del 28/07/2016 e ss.mm.ii.

Sottomisura 3.1 - Sostegno alla nuova adesione a regimi di qualità.

Dettaglio punteggi conseguiti in applicazione dei criteri di selezione di cui alla Sottomisura 3.1

POSIZIONE IN GRADUATORIA	DENOMINAZIONE AZIENDA	PUNTEGGIO			
		PRINCIPIO 1	PRINCIPIO 2	PRINCIPIO 3	TOTALE
1951	ALLEGRO VITO	30	25	20	75
1952	CROVELLA MARCO	30	25	20	75
1953	SOCIETA' AGRICOLA FRATELLI PORFIDO S.S.	30	25	20	75
1955	VULPIO MICHELE	30	25	20	75
1956	TREDICI FRANCESCA	30	25	20	75
1957	D'ALESSANDRO GERARDA	30	25	20	75
1958	MASSERIA LAMATENERA SOCIETA' AGRICOLA SEMPLICE	30	25	20	75
1960	GIGANTE MARINA	30	25	20	75
1961	PICHICHERO GIUSEPPE	30	25	20	75
1962	SOCIETA' AGRICOLA POZZO CARUCCIO PICCOLO S.S.	30	25	20	75
1965	ZITO GIUSEPPE	25	25	17,5	67,5
1966	MELE MATTEO	30	25	20	75
1967	TURCO ANTONIO	30	25	20	75
1968	AZIENDA AGRICOLA LU MONACU S.S.	30	25	20	75
1970	RUBERTIS FRANCESCO	30	25	20	75
1971	SOCIETA' AGRICOLA PLANTAMURA S.R.L.S.	30	25	20	75
1972	ESOCIETA' AGRICOLA TENUTA VIGLIONE SRL	30	25	20	75
1973	DE BONIS NICOLA	30	25	20	75
1974	SOCIETA' AGRICOLA ANGELO SARACINO S.R.L. UNIPERSONALE	30	25	20	75
1975	SARDONE NICOLA	30	25	15	70
1976	ROMANO MARIAVITTORIA ILARIA	25	25	17,5	67,5
1977	FRASSANITO SARA	30	25	20	75
1978	LEUCI ANDREA	25	25	17,5	67,5
1979	SOCIETA AGRICOLA AGRICULT SOCIETA SEMPLICE	30	25	15	70
1981	AGRIAMENDOLARA SOCIETA' SEMPLICE AGRICOLA	30	25	15	70
1983	NITTI MICHELANGELO	30	25	20	75
1984	FRANCAVILLA STEFANIA	30	25	20	75
1985	MEZZANOTTE MICHELANTONIO	30	25	20	75
1986	DIMATTIA GIULIANO	30	25	20	75
1987	IUSO GIUSEPPE	30	25	20	75
1988	COPPA CHIARA	25	25	20	70
1989	CAPUTO DOROTEA	30	25	20	75
1990	F.LLI LOMBARDI S.S. SOCIETA' AGRICOLA	30	25	15	70
1992	SIBILLA MIRELLA	30	25	20	75
1993	PIRO ANTONIO	30	25	15	70
1994	SBLANO CARMELA	30	25	20	75
1995	FINO MIRIANA	30	25	20	75
1996	URBANO ANTONIO	30	25	20	75
1997	PICCOLO VINCENZO	25	25	20	70
1998	SCALA NICOLAMARIA	25	25	20	70
1999	SERRILLI ANTONIA	30	25	20	75
2000	NETTI STEFANO	30	25	20	75
2001	GRANDE FRANCESCO	30	25	20	75
2002	INGROSSO DAVIDE	30	25	20	75

PSR PUGLIA 2014 - 2020

PACCHETTO GIOVANI – Bando pubblicato nel BURP n. 87 del 28/07/2016 e ss.mm.ii.

Sottomisura 3.1 - Sostegno alla nuova adesione a regimi di qualità.

Dettaglio punteggi conseguiti in applicazione dei criteri di selezione di cui alla Sottomisura 3.1

ALLEGATO A4

POSIZIONE IN GRADUATORIA	DENOMINAZIONE AZIENDA	PUNTEGGIO			
		PRINCIPIO 1	PRINCIPIO 2	PRINCIPIO 3	TOTALE
2003	FRATTA GIOVANNI	25	25	20	70
2004	DELLA LUNA MATTEO	25	25	20	70
2005	DISANTO VITO LORENZO	30	25	20	75
2006	PONTRELLI SALVATORE	25	25	17,5	67,5
2007	LUTERVIN SOCIETA' SEMPLICE AGRICOLA	30	25	20	75
2009	SEMERARO FABRIZIO	30	25	20	75
2010	DINOI PAOLO ENZO	30	25	20	75
2011	RE FRANCESCO	25	25	17,5	67,5
2012	GRECO MICHELA	30	25	20	75
2013	RIZZELLO MARGARET	30	25	20	75
2014	INCHINGOLO ANTONIA	30	25	20	75
2015	MONTARULI MARICA	30	25	20	75
2016	NIGRO FRANCESCO	30	25	20	75
2017	PINTO ROBERTO	30	25	20	75
2018	D'ACCOLTI NICOLA	25	25	20	70
2019	SAVONITTI CHIARA	30	25	15	70
2020	ANGIOLA ELEONORA	30	25	20	75
2021	LAERA ANTONIO ANGELO	25	25	20	70
2022	CIANCI ELISABETTA	30	25	20	75
2023	DE PASCALE ILARIO STEFANO	25	25	20	70
2024	MARTINO PASQUALE PIO	30	25	15	70
2025	PASCIOLLA PIETRO	25	25	20	70
2026	PERRONE FELICIANA	30	25	20	75
2027	MARITATI CATERINA	30	25	20	75
2028	PINTO DAVIDE	25	25	20	70
2029	PEPE GIUSEPPE	25	25	20	70
2030	CATUCCI ANGELO NICOLA	25	25	20	70
2031	MATRELLA FLORA	30	25	20	75
2032	AZ. AGRICOLA AGRIBIT S.S.	30	25	20	75
2034	SANTORO GIOVANNI	30	25	20	75
2035	SPORTELLI ANDREA	30	25	20	75
2036	BASILE LUCA GIUSEPPE	25	25	20	70
2037	BIANCO MARIA GIULIA	25	25	15	65
2038	TURTURO BIAGIO	25	25	20	70
2039	CARRINO DENISE LUCIA	25	25	20	70
2040	MANSUETO BRUNO	30	25	20	75
2041	MENA SARA	30	25	20	75
2042	LOMASCOLO FRANCESCO	25	25	15	65
2043	DUEERRE SOCIETA' SEMPLICE AGRICOLA	25	25	20	70
2045	NANNA CATERINA	25	25	20	70
2046	PALUMBO DAVIDE	25	25	20	70
2047	RONZINO BRUNO	25	25	20	70
2048	RUGGIERO TOMMASO	25	25	15	65
2049	SPINELLI GIUSEPPE	25	25	20	70

ALLEGATO A4

PSR PUGLIA 2014 - 2020

PACCHETTO GIOVANI – Bando pubblicato nel BURP n. 87 del 28/07/2016 e ss.mm.ii.

Sottomisura 3.1 - Sostegno alla nuova adesione a regimi di qualità.

Dettaglio punteggi conseguiti in applicazione dei criteri di selezione di cui alla Sottomisura 3.1

POSIZIONE IN GRADUATORIA	DENOMINAZIONE AZIENDA	PUNTEGGIO			
		PRINCIPIO 1	PRINCIPIO 2	PRINCIPIO 3	TOTALE
2050	LOMBARDI VINCENZO	30	25	20	75
2051	PARRACINO DANIELE	30	25	20	75
2052	NETTI LUCA	25	25	20	70
2053	TROTTA MATTEO	30	25	20	75
2054	PALMISANO MIRELLA	25	25	20	70
2055	MASSA PASQUALE	25	25	20	70
2056	DE TOMMASI RAFFAELLA	30	25	20	75
2057	CARONE NICOLA	25	25	20	70
2058	DE LORENZIS DANIELA	25	25	20	70
2059	PISPERO MICHELE	30	25	20	75
2060	SOCIETA' SEMPLICE AGRICOLA DE SILVIO	30	25	20	75
2062	ANGARANO ADRIANA	30	25	20	75
2063	D'ALESSANDRO STEFANIA	30	25	20	75
2064	TOTA FRANCESCO GIUSEPPE	30	25	20	75
2065	SOCIETA'AGRICOLA POZZO MANCUSO F.LLI MALLARDI A.& V.SOC.SEMPL	30	25	20	75
2067	MATICHECCHIA CIRO	30	25	20	75
2068	LUVICA SOC SEMPLICE AGRICOLA	30	25	20	75
2070	DE PALMA CATALDO	30	25	20	75
2071	MOTTA DONATO DARIO	30	25	20	75
2072	DI CONSOLO CRISTIAN	25	25	17,5	67,5
2073	COLAFELICE GENNARO	30	25	20	75
2074	DIMONTE IRENE	30	25	20	75
2075	PICCIONE DANIELA	30	25	20	75
2076	PACE ANGELO	30	25	20	75
2077	RACIOPPA GIUSEPPE	30	25	20	75
2078	TRITTO ANTONIO	30	25	20	75
2079	COLANINNO VALERIA	30	25	20	75
2080	CAPONIO MARIAGRAZIA	30	25	20	75
2081	DAMATO NICOLA	30	25	15	70
2082	D'AMICO GIANFRANCO	30	25	20	75
2083	ROSELLI VINCENZO	30	25	20	75
2084	DE LUCA RAFFAELE	25	25	20	70
2085	DUEGI SOCIETA' SEMPLICE AGRICOLA	25	25	20	70
2087	MANCUSO MATTIA	30	25	20	75
2088	STASI PIERGIOVANNI	30	25	20	75
2089	CAGNAZZO CARMELO	30	25	20	75
2090	TRISOLINI SILVANA	30	25	20	75
2091	CALO' ANDREA	30	25	20	75
2092	DE SANTIS ALESSIO GIOVANNI	30	25	20	75
2093	BELLISARIO GIOACCHINO	30	25	20	75
2094	GADALETA MARIA PIA	30	25	20	75
2095	R.T.FRUIT SOCIETA' AGRICOLA A R.L.	30	25	20	75
2096	AZIENDA AGRICOLA TERRA NOSTRA DEI FRATELLI NAPOLI MARCO E MICHELE S.S.	30	25	20	75
2098	PEDONE VINCENZO	30	25	20	75

ALLEGATO A4

PSR PUGLIA 2014 - 2020

PACCHETTO GIOVANI – Bando pubblicato nel BURP n. 87 del 28/07/2016 e ss.mm.ii.

Sottomisura 3.1 - Sostegno alla nuova adesione a regimi di qualità.

Dettaglio punteggi conseguiti in applicazione dei criteri di selezione di cui alla Sottomisura 3.1

POSIZIONE IN GRADUATORIA	DENOMINAZIONE AZIENDA	PUNTEGGIO			
		PRINCIPIO 1	PRINCIPIO 2	PRINCIPIO 3	TOTALE
2099	SOCIETA' AGRICOLA GERARDI M. & F. S.S.	30	25	15	70
2101	GIOTTA VITO	30	25	20	75
2102	MELE FRANCESCO	30	25	20	75
2103	GERARDI MARIA	30	25	15	70
2104	MARIANI GIUSEPPE	30	25	20	75
2105	POLIGNANO VITO	30	25	20	75
2106	SOCIETA' SEMPLICE AGRICOLA F.LLI ZELLA	30	25	20	75
2108	AZIENDA "BAIA DEGLI ULIVI" SOCIETA' SEMPLICE AGRICOLA	30	25	20	75
2110	SOMEPS 2.0 SOCIETA' SEMPLICE AGRICOLA	30	25	20	75
2112	CANNOLETTA MATTEO	30	25	15	70
2113	RAGONE GIROLAMO	30	25	20	75
2114	NICOLINI CARMINE	30	25	15	70
2115	VOLPE FRANCESCO	30	25	20	75
2116	BIANCO ROBERTO	30	25	20	75
2117	DE BIASI PAOLA	30	25	20	75
2118	DE NIGRIS ANDREA	30	25	20	75
2119	IASIIUOLO GIORGIO	30	25	20	75
2120	CARONE ANNA	30	25	17,5	72,5
2121	PILLO ANTONIO GEREMIA	30	25	20	75
2122	TRULLO DI MARE SOCIETA' AGRICOLA	30	25	20	75
2123	SIMEONE MARTINO	30	25	20	75
2124	PAULANGELO FRANCESCA VITA	30	25	15	70
2125	CAFFO' PAMELA	30	25	20	75
2126	SERPENTINO DANIELA	30	25	20	75
2127	PAGANO FRANCESCO	30	25	20	75
2128	D'APRILE DOMENICA LISA	30	25	20	75
2129	CAGGIANO ANNARITA	30	25	20	75
2130	DE GAETANI NADIA ANTONIA	30	25	20	75
2131	CAROLI MARIO	30	25	15	70
2132	GARCARLI SOC. AGR. A R. L. S.	25	25	20	70
2133	MAGNO GIOVANNI GIUSEPPE	30	25	20	75
2134	MILILLO FRANCESCO	30	25	20	75
2135	GENGHI CARMELA	30	25	20	75
2136	COSTA ANDREA	30	25	20	75
2137	AZ.AGR. S. VINCENZO SOC. SEMPL.	30	25	20	75
2138	GALANTE VINCENZO	30	25	20	75
2139	BAROZZI MATTEO	30	25	20	75
2140	SOCIETA' SEMPLICE AGRICOLA DISABATO DI DISABATO ANGELO E DISABATO FRANCESCA	30	25	20	75
2142	PALUMBO MASSIMO	30	25	20	75
2143	DE FRANCISCIS ELISABETTA	30	25	20	75
2144	BALDASSARRA BERARDINO	30	25	20	75
2145	D'ONGHIA RAFFAELLA	30	25	15	70
2146	NATUZZI VITO	30	25	20	75
2147	LILLO FRANCESCO	30	25	20	75

ALLEGATO A4

PSR PUGLIA 2014 - 2020

PACCHETTO GIOVANI – Bando pubblicato nel BURP n. 87 del 28/07/2016 e ss.mm.ii.

Sottomisura 3.1 - Sostegno alla nuova adesione a regimi di qualità.

Dettaglio punteggi conseguiti in applicazione dei criteri di selezione di cui alla Sottomisura 3.1

POSIZIONE IN GRADUATORIA	DENOMINAZIONE AZIENDA	PUNTEGGIO			
		PRINCIPIO 1	PRINCIPIO 2	PRINCIPIO 3	TOTALE
2148	ANGELILLO MADDALENA	30	25	20	75
2149	BERARDINO MARIA MARIE	30	25	20	75
2150	BEVILACQUA VITO	30	25	15	70
2151	DANIELE & ALO' SOCIETA' AGRICOLA SEMPLICE S.S.	25	25	20	70
2153	SOCIETA' SEMPLICE AGRICOLA COPPAMALVA	25	25	20	70
2155	VIGILANTE ROSA	30	25	20	75
2156	GIRARDI FRANCESCO	30	25	20	75
2157	LACAITA DANIELE	25	25	17,5	67,5
2158	SANTORO CHIARA	30	25	20	75
2159	AZIENDA AGRICOLA DAMONE SOCIETA' SEMPLICE	30	25	20	75
2161	PRETE ALESSANDRA	30	25	20	75
2162	MASTRANGELO FRANCESCA VALENTINA	30	25	20	75
2163	LOCOROTONDO FRANCESCO	30	25	12,5	67,5
2164	TOTA GIUSEPPINA	30	25	20	75
2165	MONITILLO MILENA	30	25	20	75
2166	AGRICOLA NUZZACO SOCIETA' A RESPONSABILITA' LIMITATA	30	25	20	75
2167	RUSSO GIANFRANCO	30	25	20	75
2168	SOCIETA' AGRICOLA PEDONE	30	25	20	75
2170	LOFORESE ARCANGELA	30	25	20	75
2171	SOCIETA' AGRICOLA TERRE D'ARCHADIA S.S.	30	25	20	75
2173	TENUTA DONNA ANNA S.A.S. SOC. AGRICOLA DI CASCIONE GIOVANNI & C.	30	25	20	75
2175	MACIRELLA ANGELO	30	25	20	75
2176	SOCIETA' AGRICOLA LIDIO S.R.L.	30	25	15	70
2177	GRECO FUTURA SNC	25	25	17,5	67,5
2179	GRECO SALVATORE ROMOLO	30	25	20	75
2180	SCARPELLO LUIGI	25	25	17,5	67,5
2181	COLAPRICO MARIA ALEXIA	30	25	20	75
2182	FRANCO LUIGIA	30	25	20	75
2184	LOMURNO MICHAELA	30	25	20	75
2185	MACCARONE ENRICO LUIGI ANTONIO	30	25	20	75
2186	GISO MARIA GRAZIA	30	25	15	70
2187	TOMAIUOLI ANTONIO	30	25	15	70
2188	AGRICOLA CATALANO DEI FRATELLI MICHELE E ELENA SOFIA CATALANO SOCIETA' SEMPLICE	30	25	20	75
2189	DE LEO GIULIO	25	25	20	70
2190	SOCIETA' AGRICOLA SEMPLICE FRATELLI CARENZA	25	25	20	70
2192	IUSO SILVIA	30	25	20	75
2193	CARVUTTO PIETRO ANTONIO	30	25	20	75
2194	TENUTA CALDARULO SOCIETA AGRICOLA A RESPONSABILITA LIMITATA	30	25	20	75
2195	RAFFAELI RIPALTA	25	25	20	70
2196	AZIENDA AGRICOLA CAPPELLI S.S.	30	25	20	75
2198	SOCIETA' AGRICOLA " L'AURORA DI SPAGNOLO FRANCESCO E SPAGNOLO AURORA S.N.C."	30	25	20	75
2200	GENCO VITO	30	25	15	70
2201	MASTROGIACOMO DONATO	30	25	20	75
2202	SOCIETA' AGRICOLA MASSERIA LUCO SRL	30	25	20	75

ALLEGATO A4

PSR PUGLIA 2014 - 2020

PACCHETTO GIOVANI – Bando pubblicato nel BURP n. 87 del 28/07/2016 e ss.mm.ii.

Sottomisura 3.1 - Sostegno alla nuova adesione a regimi di qualità.

Dettaglio punteggi conseguiti in applicazione dei criteri di selezione di cui alla Sottomisura 3.1

POSIZIONE IN GRADUATORIA	DENOMINAZIONE AZIENDA	PUNTEGGIO			
		PRINCIPIO 1	PRINCIPIO 2	PRINCIPIO 3	TOTALE
2203	ARDITO MIRIANA	30	25	15	70
2204	OTTINO ELENA	25	25	17,5	67,5
2205	BALICE ANTONIO	25	25	20	70
2206	CURCI MAURO	30	25	15	70
2207	MEMOLA TOMMASO	30	25	20	75
2208	CERVETTI SALVATORE	30	25	20	75
2209	TERRUSI TOMMASO VITO	30	25	20	75
2210	VALENTINI ADRIANA	25	25	20	70
2212	CARAVELLA GIUSEPPE	30	25	20	75
2213	TEDESCHI SIMONA	25	25	20	70
2214	DE NICOLO GIUSEPPE	25	25	20	70
2215	CRASTOLLA ARIANNA	30	25	20	75
2216	RUTIGLIANO ROSA	25	25	5	55
2217	RODIO PIERFRANCESCO	30	25	20	75
2218	AGRISOL S.R.L. SOCIETA' AGRICOLA	30	25	20	75
2219	DE PALMA GIANMARCO	25	25	5	55
1662	RIPA SARA	25	25	17,5	67,5
2220	PULIMENO SERENA	30	25	20	75
2221	CLOROPHYLLA SOCIETA' AGRICOLA SEMPLICE	30	25	20	75
2224	MARIANO ANDREA	30	25	20	75
2225	DELL'ANNA STEFANIE	25	25	5	55
2226	PUCCI MICHELANGELO	30	25	15	70
2227	SOCIETA' AGRICOLA DANIELE DI RIONTINO MICHELE E RIONTINO CRISTINA ANGELA S.S.	30	25	15	70
2229	RAPANA' CHIARA	30	25	15	70
2230	BONGERMINO FILOMENA	30	25	20	75
2231	D'ELIA MANUELA	30	25	20	75
2232	MANNI FLOWERS SRL - SOCIETA' AGRICOLA	25	25	20	70
2233	ACCOTO GIUSY	30	25	20	75
2234	FAZZI FEDERICO	30	25	20	75
2235	TARANTINI MARIOMASSIMO	30	25	15	70
2236	MARGHERITI SABRINA	30	25	20	75
2237	SANTANNA SOCIET? AGRICOLA RESPONSABILT? LIMITATA SEMPLIFICATA	30	25	15	70
2238	CAFFO' MARIO	25	25	20	70
2239	RUGGIERO VINCENZO	25	25	20	70
2240	BRAMANTE GRAZIA	30	25	15	70
2241	SAVINO ANGELO	30	25	20	75
2242	DEL CONSOLE CATALDO	30	25	20	75
2243	ROSSI NICOLA LUIGI	30	25	20	75
2244	SOCIETA' AGRICOLA MADONNA DI LORETO SRL	25	25	20	70
2245	SCARINGELLA RICCARDO	30	25	20	75
2246	ELIA ANGELA	30	25	20	75
2247	GENCO MARIA LUCIA	30	25	20	75
2248	MASSARO ALESSIO	30	25	20	75
2249	AGRISAGI SOCIETA' SEMPLICE AGRICOLA	30	25	15	70

ALLEGATO A4

PSR PUGLIA 2014 - 2020

PACCHETTO GIOVANI – Bando pubblicato nel BURP n. 87 del 28/07/2016 e ss.mm.ii.

Sottomisura 3.1 - Sostegno alla nuova adesione a regimi di qualità.

Dettaglio punteggi conseguiti in applicazione dei criteri di selezione di cui alla Sottomisura 3.1

		PUNTEGGIO			
POSIZIONE IN GRADUATORIA	DENOMINAZIONE AZIENDA	PRINCIPIO 1	PRINCIPIO 2	PRINCIPIO 3	TOTALE
2251	GIOTTA GIOVANNI ALBERTO	30	25	20	75
2252	RUSSI RICCARDO	30	25	20	75
2253	MUSA ALBERTO	30	25	20	75
2254	FORMICA MENGANO LEONARDO	30	25	20	75
2255	MARGOLLICCI FRANCESCO	25	25	20	70
2256	GAGLIARDI ANNALISA	30	25	20	75
2257	SQUICCIARINI ELENA	30	25	20	75
2258	GATTA MARIA	30	25	20	75
2259	APISTICA DELLE GRAVINE SOCIETA' SEMPLICE AGRICOLA DI PUTIGNANO G. E SCISCIO P.	30	25	20	75
2261	COLONNA GIUSEPPE	30	25	20	75
2262	COLAMONICO FRANCESCO	25	25	20	70
2263	CASULLI ARIANNA	30	25	20	75
2264	GRECO CRISTIAN	25	25	20	70
2265	FORESE ERASMO	30	25	20	75
2266	FIORE VINCENZO	30	25	15	70
2267	DE DONATIS MARIA GLORIA	25	25	20	70
2268	SOCIETA' AGRICOLA F.LLI SQUICCIARINO DI SQUICCIARINO FRANCESCA & C S.S.	30	25	20	75
2269	MELCHIORRE FILOMENA PIA	30	25	20	75
2270	GIANNETTO PIETRO	30	25	20	75
2271	ANCHORA VALENTINA	30	25	20	75
2272	CHIRIVI' ANTONIO	30	25	20	75
2273	DALANO GIUSEPPE	30	25	20	75
2274	CUCINELLI BENEDETTO	25	25	20	70
2277	SOCIETA' AGRICOLA F.LLI CATUCCI S.S.	30	25	20	75
2279	NOCCO ANNA	30	25	20	75
2280	BIANCO VALENTINA	30	25	20	75
2281	SOCIETA' SEMPLICE AGRICOLA "CRUSTE" DI SARRACCO ELISABETTA E D'ADDARIO LUCIA	30	25	20	75
2283	SOCIETA' AGRICOLA F.LLI CALIA PAOLO E FRANCESCA S.S.	30	25	10	65
2285	ARGESE ELIGIA	30	25	20	75
2286	CAPONE ANDREA	30	25	20	75
2287	SOCIETA' AGRICOLA ATTOLICO S.S.	30	25	20	75
2289	MALORGIO ANTONIO	25	25	17,5	67,5
2290	FLORIO POTITO	30	25	20	75
2291	AZ.AGRIC. FORTUNATO DI FORTUNATO	25	25	17,5	67,5
2293	SOCIETA' AGRICOLA SEMPLICE GREENSALENTO DI GABRIELE E MARTINA STASI	30	25	20	75
2294	DE TROIA GIULIA	30	25	20	75
2295	AZ.AGR.CANNITO SOC.SEMPL	30	25	20	75
2297	Az.Agr.Bio Agri soc.sempl	30	25	15	70
2300	MAGGIALETTI CAROLINA	25	25	20	70
2301	NITTI VINCENZO	30	25	15	70
2302	NITTI DOMENICO	30	25	15	70
2303	VENERE MARIKA	30	25	15	70
2304	PATI FEDERICA	25	25	17,5	67,5
2305	PECCARISI FRANCESCO	30	25	20	75

PSR PUGLIA 2014 - 2020

PACCHETTO GIOVANI – Bando pubblicato nel BURP n. 87 del 28/07/2016 e ss.mm.ii.

Sottomisura 3.1 - Sostegno alla nuova adesione a regimi di qualità.

Dettaglio punteggi conseguiti in applicazione dei criteri di selezione di cui alla Sottomisura 3.1

ALLEGATO A4

POSIZIONE IN GRADUATORIA	DENOMINAZIONE AZIENDA	PUNTEGGIO			
		PRINCIPIO 1	PRINCIPIO 2	PRINCIPIO 3	TOTALE
2306	PISCAZZI LUANA STELLA	30	25	20	75
2307	SOCIETA' AGRICOLA NIEDA S.A.S.	30	25	20	75
2309	SOC.AGR. RAFFA DANIELE SS	30	25	20	75
2311	AMMENDOLA DOMENICO	30	25	20	75
2312	BUONAMASSA GIUSEPPE	30	25	15	70
2313	AZIENDA AGRICOLA IL PARCO VERDE SAS DI TROTTA VITTORIA PIA E TROTTA MATTEO LUCA	30	25	20	75
2315	SOCIETA' AGRICOLA CARIGLIA DI SANTORO VITTORIA & C. SOCIETA' SEMPLICE	30	25	20	75
2316	MARINO ALBERTO	25	25	20	70
2317	DIPALMA MICHELE	30	25	20	75
2318	QUINTANO TOMMASO	30	25	15	70
2319	SOCIETA' AGRICOLA "LE PRIMIZIE" DEI FRATELLI CAPUANO SOCIETA' SEMPLICE	25	25	20	70
2321	SOCIETA' AGRICOLA ANGARANO - LONARDELLI S.S.	25	25	20	70
2323	TAURO NICOLO'	30	25	20	75
2324	SCHIAVARELLI ANGELA	30	25	15	70
2325	VALENTINI PIETRO	25	25	20	70
2327	AMODIO GIUSEPPE	30	25	20	75
2328	BALICE CLAUDIA	25	25	20	70
2329	CAMPANELLA ARCANGELO	30	25	20	75
2330	SOCIETA' AGRICOLA B.E.N. DI PARADISO NICOLA E PARADISO EMANUELA S.A.S.	30	25	20	75
2332	SURACE PASQUALE	30	25	12,5	67,5
2333	SOCIETA' AGRICOLA DENTAMARO S.A.S. DI DENTAMARO VINCENZO & C.	30	25	20	75
2335	AZ.AGRICOLA F.LLI MASTROMARINO DI C. E M. SOCIETA' SEMPLICE	30	25	10	65
2338	GRANIERI GIOVANNA	25	25	20	70
2339	ZITO MICHELE	30	25	20	75
2340	SOCIETA' AGRICOLA MASSERIA MACERONE	30	25	15	70
2342	SOCIETA' AGRICOLA TERRAMARANSA S.S.	30	25	20	75
2344	QUATTROMINI ATTANASIO ANTONIO	30	25	10	65
2345	LOLLI ILARIA	25	25	17,5	67,5
2346	BERLOCO VITANTONIO	30	25	20	75
2347	ROSSI SIMONA	30	25	15	70
2348	FORGIONE JULIAN MICHELANGELO	25	25	20	70
2349	SOCIETA' AGRICOLA F.LLI DI TARANTO SOCIETA' SEMPLICE	30	25	20	75
2351	SICONOLFI GERARDO	25	25	15	65
2352	PERTA VITO	30	25	20	75
2353	SOCIETA' AGRICOLA SEMPLICE MASSERIA VALLENZA DEI FRATELLI RICCI	30	25	20	75
2355	MASTRONARDI PIERFABIO	30	25	20	75
2356	ANGELILLO PASQUALE	30	25	20	75
2357	COMO GIACOMO	30	25	20	75
2358	LA SELVA GIUSEPPE	30	25	20	75
2359	LASORELLA PIERO	30	25	20	75
2360	GASPARRO ANDREA	30	25	20	75
2361	DIFINO CATERINA	30	25	15	70
2362	MORRONE FEDERICO	25	25	20	70
2363	SOCIETA' AGRICOLA F.LLI BISCEGLIA S.S.	25	25	20	70

ALLEGATO A4

PSR PUGLIA 2014 - 2020

PACCHETTO GIOVANI – Bando pubblicato nel BURP n. 87 del 28/07/2016 e ss.mm.ii.

Sottomisura 3.1 - Sostegno alla nuova adesione a regimi di qualità.

Dettaglio punteggi conseguiti in applicazione dei criteri di selezione di cui alla Sottomisura 3.1

		PUNTEGGIO			
POSIZIONE IN GRADUATORIA	DENOMINAZIONE AZIENDA	PRINCIPIO 1	PRINCIPIO 2	PRINCIPIO 3	TOTALE
2365	PALERMO PIETRO	25	25	15	65
2366	BIANCO ANTONIO	25	25	20	70
2367	NANNA LEONARDO	30	25	15	70
2368	SOCIETA' AGRICOLA MONTICELLI SOCIETA' SEMPLICE	30	25	20	75
2370	ALOISIO GIUSEPPE	25	25	20	70
2371	LOSITO ROSSANA	30	25	15	70
2372	MARCHITELLI ANNA	30	25	15	70
2373	BARBERIO ANNA	30	25	15	70
2374	SOCIETA' AGRICOLA MASSERIA STORICA PILAPALUCCI S.S.	30	25	20	75
2376	PECERE GIUSEPPE	30	25	20	75
2377	STRAFINO EUGENIO	30	25	20	75
2381	SOLITO ELISABETTA	30	25	20	75
2382	MAGGI ARCANGELO	25	25	20	70
2383	VITOBELLO FRANCESCO	30	25	20	75
2384	SIRRESSI SANDRO	30	25	20	75
2385	SPAGNUOLO GERARDO	30	25	15	70
2387	DIBENEDETTO NICOLA	30	25	15	70
2388	AMATO MARCO	30	25	20	75
2389	BUCCOLIERO FEDERICA	30	25	20	75
2390	MERICO GIUSEPPINA	30	25	20	75
2391	PINTO GIOACCHINO	30	25	15	70
2392	DONNO ALESSIO	30	25	20	75
1753	DONNAPAOLA SOCIETA' AGRICOLA S.R.L.	30	25	15	70
2393	PANNESE DONATO	30	25	20	75
2394	SOCIETA' AGRICOLA LA CILIEGIARA S.S.	30	25	20	75
2397	VITI NICOLA MARIA	30	25	20	75
2398	CAMARDA ENRICO	30	25	20	75
2399	CIAVARELLA SAVERIO	25	25	12,5	62,5
2400	MASSERIA COCCOLO SNC DI LOPRENCIPE D & V SOCIETA' AGRICOLA	30	25	20	75
2403	MARITATI ANTONIO	25	25	17,5	67,5
2404	AZIENDA AGRICOLA "LA CRIANZA" SOCIETA' SEMPLICE	25	25	20	70
2406	GATTI ANGELO	30	25	20	75
2407	PLANTONE VITO	30	25	20	75
2408	D'APRILE VITANTONIO	25	25	20	70
2409	MASSERIA SAN FRANCESCO SOCIETA' SEMPLICE AGRICOLA	30	25	20	75
2411	L'EREDE GIOVANNA	30	25	15	70
2412	COLUCCI GIUSEPPINA	30	25	20	75
2413	AZIENDA AGRICOLA LA SELVA SOCIETA' SEMPLICE AGRICOLA	30	25	15	70
2416	LOPANE LORENZO	30	25	20	75
2417	VINCIGUERRA CARMELA	30	25	20	75
2418	COLUMELLA SALVATORE	30	25	20	75
2419	DI NOIA LEONARDO	30	25	10	65
2420	RUGGIERO ANGELO	30	25	20	75
2421	LAGHEZZA ANGELA	30	25	20	75

ALLEGATO A4

PSR PUGLIA 2014 - 2020

PACCHETTO GIOVANI – Bando pubblicato nel BURP n. 87 del 28/07/2016 e ss.mm.ii.

Sottomisura 3.1 - Sostegno alla nuova adesione a regimi di qualità.

Dettaglio punteggi conseguiti in applicazione dei criteri di selezione di cui alla Sottomisura 3.1

POSIZIONE IN GRADUATORIA	DENOMINAZIONE AZIENDA	PUNTEGGIO			
		PRINCIPIO 1	PRINCIPIO 2	PRINCIPIO 3	TOTALE
2422	COLACICCO VITA	30	25	20	75
2423	ROSSELLI BENEDETTO	30	25	20	75
2424	CARBONE GIUSEPPE	30	25	10	65
2425	RIZZO MARCO	30	25	20	75
2426	ABBRUZZESE MARIA GIOVANNA	25	25	20	70
2427	GIOTTA CESARIO	30	25	20	75
2428	TEMPESTA GIUSEPPE	30	25	20	75
2429	INGROSSO GIORGIO	30	25	20	75
2430	DIGREGORIO MARIAGATA	30	25	17,5	72,5
2431	PALMIERI LAURA	30	25	20	75
2432	LABARILE GAETANO	30	25	20	75
2433	BORROMELO FRANCESCO PASQUALE	30	25	20	75
2434	IASIUOLO PALMA	30	25	20	75
2435	GENCO SAVERIO	30	25	20	75
2436	SALIANI ANTONIETTA	30	25	20	75
2437	CHIRONNA LUCIA	30	25	10	65
2438	GRANDI DOMENICA	30	25	20	75
2439	LOPANE CARLO MARCO	30	25	20	75
2440	PERRONE ROSALBA	30	25	20	75
2441	AMORESE GIOVANNI	30	25	20	75
2442	AGRIGRAM SOCIETA' AGRICOLA DI GRAMEGNA SAVERIO & C. S.A.S.	30	25	20	75
2443	TURCHIANO GIACOMO	30	25	20	75
2444	SOCIETA' AGRICOLA MACCHIA DEGLI ULIVI	25	25	20	70
2446	LAMORGESE ANTONIO	30	25	15	70
2447	COLACICCO ANGELA	30	25	20	75
2448	IUSO EMILIO	25	25	17,5	67,5
2449	CAMPANELLA ANGELO	30	25	20	75
2450	ZANZARIELLO FRANCESCO	30	25	20	75
2451	PASCULLI PIETRO PAOLO	30	25	20	75
2452	RIZZELLI SILVIA	30	25	20	75
2453	SCANNIFFIO GIOVANNI	30	25	20	75
2454	AZIENDA AGRICOLA F.LLI DE IURE S.S.	25	25	20	70
2456	AZIENDA AGRICOLA GIEFFE-S.S. AGRICOLA	25	25	20	70
2458	RUSCIGNO ANGELA	30	25	20	75
2459	LEMBO ANTONIO PIO	30	25	20	75
2460	SOCIETA' AGRICOLA F.LLI BORAGINE BORA BIO	25	25	20	70
2463	SCARCIGLIA GIAMPAOLO	25	25	20	70
2464	GROTTE DI SAN GIACINTO SOCIETA' AGRICOLA S.R.L.	25	25	20	70
2465	FRATELLI STELLACCIO S.S.	30	25	15	70
2467	SOCIETA' AGRICOLA DONNA TERESA S.S.	30	25	20	75
2469	RIZZO PIERPAOLO	25	25	17,5	67,5
2470	NUZZI SAVERIO	30	25	20	75
2471	FORTE DOMENICO	30	25	15	70
2472	GIAMPETRUZZI FRANCESCO	30	25	20	75

ALLEGATO A4

PSR PUGLIA 2014 - 2020

PACCHETTO GIOVANI – Bando pubblicato nel BURP n. 87 del 28/07/2016 e ss.mm.ii.

Sottomisura 3.1 - Sostegno alla nuova adesione a regimi di qualità.

Dettaglio punteggi conseguiti in applicazione dei criteri di selezione di cui alla Sottomisura 3.1

POSIZIONE IN GRADUATORIA	DENOMINAZIONE AZIENDA	PUNTEGGIO			
		PRINCIPIO 1	PRINCIPIO 2	PRINCIPIO 3	TOTALE
2473	SOCIETA' SEMPLICE AGRICOLA IL QUADRIFOGLIO	30	25	20	75
2475	DE BENEDETTO STEFANO	25	25	20	70
2476	PINO STEFANO	30	25	20	75
2477	QUATELA ARTURO	30	25	20	75
2478	SARACINO VITO NICOLA	30	25	20	75
2480	PAPADOPOLI FEDERICO	30	25	17,5	72,5
2481	SOCIETA' AGRICOLA SEMPLICE LAMA DI CARRO	30	25	20	75
2483	SOCIETA' AGRICOLA GALATI SOCIETA' IN ACCOMANDITA SEMPLICE DI GALATI DARIO & C.	25	25	17,5	67,5
2484	GRASSI MARIA	25	25	17,5	67,5
2485	DISABATO DOMENICO	30	25	15	70
2486	AMORESE TOMMASO	30	25	20	75
2487	BUDRAGO MICHELE	30	25	20	75
2488	CIUFFREDA RAFFAELLA	30	25	20	75
2489	SCIRPOLI GIANNA	30	25	20	75
2490	MANCINI IVANA	30	25	20	75
2491	GIORDANI MICHELE	30	25	20	75
2492	DEL FRATE NICOLETTA	30	25	20	75
2493	QUAGLIANO LIBERA	30	25	20	75
2494	ZINGARIELLO ROSARIA POMPEA	30	25	20	75
2495	LA TORRE GIAMPIERO	30	25	20	75
2496	SPINELLI VITO	25	25	20	70
2497	PAZIENZA GAETANA	30	25	20	75
2498	DE PALMA GIANLUCA	25	25	20	70
2500	SOCIETA' AGRICOLA FACCIADIO DI CIRROTTOLA V. & MARVULLI D. S.S.	30	25	15	70
2501	SOCIETA' AGRICOLA BIOALTAMURGIA.IT	30	25	20	75
2504	SAVINO ANTONELLO	30	25	20	75
2505	VINO LUIGI	25	25	20	70
2506	DISCIPIO MARIA	30	25	20	75
2507	DE BIASI ANNALISA	30	25	15	70
2508	PETRERA CESARE	25	25	20	70
2509	DI VITTORIO FRANCESCO	25	25	20	70
2510	SOCIETA' AGRICOLA STORM NURSERY	25	25	20	70
2512	TORRES GIULIANA	25	25	20	70
2513	ANTONICELLI FRANCESCO	30	25	15	70
2515	SOCIETA' SEMPLICE AGRICOLA "MONTEDORO PICCOLO"	30	25	20	75
2516	LAMANNA ANDREA	30	25	15	70
2517	MINOSI FRANCESCA	25	25	20	70
2518	CAVALLO LUCIANO	30	25	20	75
2519	PINTO GIOVANNI CARLO	30	25	20	75
2520	SOCIETA AGRICOLA DARGENIO DI DARGENIO VINCENZO E DARGENIO GIOVANNA SOCIETA SEMPLICE	30	25	15	70
2522	SOCIETA' AGRICOLA F.LLI BLASI S.S.	30	25	20	75
2524	PERRUCCI GIUSEPPE	30	25	20	75
2525	MARCHITELLI ANGELO	25	25	20	70
2526	IL PARCO SOCIETA' AGRICOLA SEMPLICE	25	25	20	70

PSR PUGLIA 2014 - 2020

PACCHETTO GIOVANI – Bando pubblicato nel BURP n. 87 del 28/07/2016 e ss.mm.ii.

Sottomisura 3.1 - Sostegno alla nuova adesione a regimi di qualità.

Dettaglio punteggi conseguiti in applicazione dei criteri di selezione di cui alla Sottomisura 3.1

ALLEGATO A4

POSIZIONE IN GRADUATORIA	DENOMINAZIONE AZIENDA	PUNTEGGIO			
		PRINCIPIO 1	PRINCIPIO 2	PRINCIPIO 3	TOTALE
2528	PISTACCHIO ANTONIO	30	25	20	75
2529	VILELLA MICHELE	30	25	20	75
2530	DI MURO GIUSEPPE	30	25	20	75
2531	IACOBELLIS FELICE	30	25	20	75
2532	PEDONE MARIA ANTONIA	25	25	20	70
2533	CARRIERI PIERA	25	25	17,5	67,5
2534	SOCIETA' SEMPLICE AGRICOLA ARDITO SIMONE E ARDITO FEDERICA	30	25	20	75
2536	RONCETTI DOMENICO	30	25	20	75
2537	AZIENDA AGRICOLA PROFUMI DI MURGIA DI MONTRONE MASSIMO, VALLARELLA LAURA E PISTILLO FABIANA SOC.SEMPLICE AGRICOLA	30	25	20	75
2540	COLAFRANCESCO FRANCESCA	30	25	20	75
2541	PARMA COSTANTINO	30	25	20	75
2542	DITOMA MARIA	30	25	15	70
2543	QUACQUARELLI MARIO	30	25	20	75
2544	GASPARRI CAMILLO	30	25	20	75
2545	MARCONE GIUSEPPE	30	25	20	75
2546	CARONE ANGELA	30	25	20	75
2547	MASSERIA VALENTE SOCIETA' AGRICOLA DI MARIANNA AYROLDI & C SAS	30	25	20	75
2549	TROIANO SIMONA COSTANZA	30	25	20	75
2550	BIANCO ROSANNA	30	25	20	75
2551	FAZIO ANTONIO	30	25	20	75
2552	BISCEGLIE TERESA	30	25	20	75
2553	CRUCIANO NAZARIO MARIA	30	25	20	75
2554	CAPONIO STEFANO	30	25	20	75
2555	ROCCIA ANTONIO	25	25	20	70
2556	CONTEGIACOMO AMEDEO	30	25	20	75
2557	GUGLIELMI MARIA	30	25	20	75
2558	DELFONTE CHIARA	30	25	20	75
2559	CECI GINISTRELLI NICOLO'	30	25	20	75
2560	ROMANO MARIA PIA	30	25	20	75
2561	AZIENDA AGRICOLA MOLINARI - SOCIETA' AGRICOLA SEMPLICE	30	25	20	75
2563	CIANI PASQUA	30	25	20	75
2564	CERVELLERA UMBERTO	30	25	20	75
2565	SOCIETA AGRICOLA SANTA ROSA S.R.L.	30	25	20	75
2566	SOCIETA' AGRICOLA TERRE DEI GRECO SOCIETA' SEMPLICE	30	25	12,5	67,5
2568	ANELLI MARIA	30	25	15	70
2569	SAPONARO CHIARA	30	25	20	75
2570	COLAMONACO AGRI SOC. SEMPL.	30	25	10	65
2572	MARUOTTI FEDERICO	30	25	20	75
2573	LEONETTI FRANCESCO	30	25	20	75
2574	SOCIETA' AGRICOLA SEMPLICE OLI ET AMO	30	25	20	75
2576	AZIENDA AGRICOLA SANTA LUCIA S.S.	25	25	20	70
2578	CALO' FRANCESCA	25	25	20	70
2579	ABRUSCI CAMILLA	30	25	20	75
2584	MUSA CARLO	30	25	20	75

ALLEGATO A4

PSR PUGLIA 2014 - 2020

PACCHETTO GIOVANI – Bando pubblicato nel BURP n. 87 del 28/07/2016 e ss.mm.ii.

Sottomisura 3.1 - Sostegno alla nuova adesione a regimi di qualità.

Dettaglio punteggi conseguiti in applicazione dei criteri di selezione di cui alla Sottomisura 3.1

POSIZIONE IN GRADUATORIA	DENOMINAZIONE AZIENDA	PUNTEGGIO			
		PRINCIPIO 1	PRINCIPIO 2	PRINCIPIO 3	TOTALE
2585	VOLPE ROCCO	30	25	20	75
2586	LOPOPOLO FULVIO	30	25	20	75
2587	VENDITTI MARIA GRAZIA	30	25	20	75
2588	LEONE ANTONIO	30	25	15	70
2589	PAGANO PAOLO	25	25	20	70
2590	LOTITO NICOLA	30	25	15	70
2591	SOCIETA' AGRICOLA SPADA DI SPADA LEONARDO & C. S.A.S	25	25	20	70
2593	ABBRACCIAVENTO GIACOMO	30	25	20	75
2594	BOSCO LA CAVALLERIZZA SOCIETA' AGRICOLA SEMPLICE	30	25	20	75
2597	PALLADINO MARIA MICHELA	30	25	20	75
2598	PASTORE SANDRO	30	25	15	70
2599	SOCIETA' AGRICOLA FUNGHI DELLA MURGIA DI RIZZI G. E C. SAS	30	25	15	70
2600	SASSO FRANCESCO	30	25	20	75
2601	MACCARONE MATTEO LUIGI	30	25	20	75
2602	AZIENDA AGRICOLA DI CAPUTO LEONARDO & C. S.A.S. - SOCIETA' AGRICO LA	30	25	20	75
2604	VANNELLA MARIKA	30	25	20	75
2605	FINIZIO VINCENZO	30	25	20	75
2606	SOCIETA' AGRICOLA F.LLI MARASCO S.S.	30	25	20	75
2608	MAIORANO ROCCO PIO	30	25	20	75
2609	BASILE ERICA LIBERA PIA	30	25	20	75
2610	ANTONACCI ANTONIO	30	25	20	75
2611	COFANO CIRO	30	25	15	70
2612	TERRONE BARBARA	30	25	20	75
2613	MATTEI MONIA	30	25	20	75
2614	PALMIERI DAVIDE	30	25	20	75
2615	PEDE JACOPO	30	25	20	75
2616	BACCARO FRANCESCO	30	25	20	75
2617	BUIZZA SILVIA	30	25	20	75
2618	BALLIANA FRANCESCO	30	25	17,5	72,5
2619	DI PERNA ANTONELLA	30	25	20	75
2620	PIZZARELLI FLAVIO DIEGO	30	25	20	75
2621	ARRE' LORENZA	30	25	20	75
2622	DI BLASIO ANGELA	30	25	20	75
2623	DISABATO M. E A. S.A.S. AGRICOLA	30	25	20	75
2625	CALO' SERENA	25	25	20	70
2626	DI MAGGIO FLORIANA	25	25	20	70
2627	SOCIETA' AGRICOLA MASSERIA CAGNAZZI S.N.C. DEI F.LLI INNOCENTE LORETTA E GABRIELE	30	25	20	75
2629	MALCANGI LUIGI	30	25	20	75
2630	AGRI BARBIERI Societa' Semplice Agricola	30	25	15	70
2632	MICCOLIS DOMENICO	30	25	12,5	67,5
2633	MASSERIA PANTANELLO SOCIETA' AGRICOLA SRL	30	25	12,5	67,5
2634	LEOGRANDE ALESSANDRO	30	25	15	70
2635	MONTENEGRO DANIELE	30	25	15	70
2636	DI PALO MICHELE	30	25	20	75

ALLEGATO A4

PSR PUGLIA 2014 - 2020

PACCHETTO GIOVANI – Bando pubblicato nel BURP n. 87 del 28/07/2016 e ss.mm.ii.

Sottomisura 3.1 - Sostegno alla nuova adesione a regimi di qualità.

Dettaglio punteggi conseguiti in applicazione dei criteri di selezione di cui alla Sottomisura 3.1

POSIZIONE IN GRADUATORIA	DENOMINAZIONE AZIENDA	PUNTEGGIO			
		PRINCIPIO 1	PRINCIPIO 2	PRINCIPIO 3	TOTALE
2637	DE ANGELIS POTITO	30	25	20	75
2638	RICUCCI ANNAMARIA	30	25	15	70
2639	ROSATO FRANCESCA	25	25	20	70
2640	SANTALOIA SERENA	30	25	20	75
2641	STRAGAPEDE MICHELE	30	25	20	75
2642	VANTAGGIATO FEDERICO	30	25	20	75
2643	DE NAPOLI MARIA	30	25	20	75
2644	BRISICHELLA SABINO	25	25	17,5	67,5
2646	STASI VITO	25	25	20	70
2647	BRUNO VITIANA	25	25	20	70
2648	LAMONACA GIUSEPPE	30	25	20	75
2649	TORCELLO ANTONELLO	25	25	17,5	67,5
2650	ROMAGNOLO CLAUDIO	30	25	20	75
2651	UVA NATURA SOCIETA' AGRICOLA SEMPLICE	30	25	15	70
2654	CORTESE DOMENICO	30	25	20	75
2655	AZIENDA AGRICOLA BARBARA GUERRIERO SOCIETA' A RESPOSABILITA' LIMITATA SEMPLIFICATA AGRICOLA UNIPERSONALE	30	25	5	60
2656	RENNA CHILLINO DAVIDE	30	25	20	75
2657	BOZZA MARTINA	30	25	20	75
2658	SOCIETA' AGRICOLA TERRA MIA 2 S.A.S. DI D'AURIA ROSA	30	25	20	75
2659	FILANNINO ROSANNA	30	25	15	70
2660	AGRICOLA FABIANNA SOCIETA' SEMPLICE	30	25	20	75
2662	LANZILLOTTA DOMENICA	30	25	15	70
2663	SCARAFILE SOCIETA' AGRICOLA S.R.L. SEMPLIFICATA	30	25	20	75
2664	CLEMENTE PIETRO	25	25	20	70
2665	URSI MARILISA	25	25	20	70
2666	LOIACONO SALVATORE	25	25	20	70
2667	GALLO ALESSANDRA PIA	30	25	20	75
2668	TOTARO FAUSTINA	25	25	15	65
2669	FORTUNATO MARIA ANTONIETTA	25	25	20	70
2670	SCOMMEGNA ANTONELLA	25	25	20	70
2671	LOMELE ILARIA	25	25	15	65
2672	SPORTELLI ANTONIO	25	25	20	70
2673	MICCOLIS FRANCESCO	25	25	20	70
2674	DI FINO DONATO	25	25	20	70
2675	PANSINI ROBERTO	25	25	20	70
2676	PAULICELLI LORENZO	25	25	20	70
2677	DI TERLIZZI PIERGIUSEPPE	25	25	20	70
2678	DI CHITO ISABELLA	25	25	20	70
2679	CAMPANELLA GIUSEPPE	25	25	17,5	67,5
2680	DAMIANI PASQUA	25	25	20	70
2681	PIRULLI SANDRO	25	25	15	65
2682	PELLEGRINI VINCENZA	25	25	20	70
2683	TOTA MARIATERESA	25	25	20	70
2684	SIVO ETTORE	25	25	20	70

ALLEGATO A4

PSR PUGLIA 2014 - 2020

PACCHETTO GIOVANI – Bando pubblicato nel BURP n. 87 del 28/07/2016 e ss.mm.ii.

Sottomisura 3.1 - Sostegno alla nuova adesione a regimi di qualità.

Dettaglio punteggi conseguiti in applicazione dei criteri di selezione di cui alla Sottomisura 3.1

POSIZIONE IN GRADUATORIA	DENOMINAZIONE AZIENDA	PUNTEGGIO			
		PRINCIPIO 1	PRINCIPIO 2	PRINCIPIO 3	TOTALE
2686	AMICO SIMONE	30	25	20	75
2687	MARTUCCI PASQUALE	30	25	20	75
2688	SCHIENA ANTONIO	25	25	17,5	67,5
2689	BARBAROSSA DAMIANO	30	25	20	75
2691	VOCALE MATTEO	30	25	20	75
2692	MASSERIA NACRILLI SOCIETA' SEMPLICE AGRICOLA	30	25	20	75
2694	AZIENDA AGRICOLA OLIVA SALENTINA DELLE SORELLE TOTARO LAURETANA E DEBORA	30	25	20	75
2696	BOMBINI GIACOMO	30	25	20	75
2697	SOCIETA' SEMPLICE AGRICOLA DE MARE PIERPAOLO E FRATELLI	30	25	15	70
2698	FRATEPIETRO LUCIANO	30	25	20	75
2699	NIGRO GIUSEPPE	25	25	20	70
2700	D'ELIA ANGELO	25	25	17,5	67,5
2701	MANGANO GIUSEPPE	30	25	20	75
2702	COLUCCI GIULIANO	25	25	20	70
2703	SIMONE VITO	30	25	20	75
2704	PALUMBO STEFANIA	30	25	20	75
2705	SOCIETA' AGRICOLA SEMPLICE LA MARCHESA	30	25	20	75
2707	SUMMO MICHELE	25	25	20	70
2708	LATORRE ANTONELLA	30	25	20	75
2709	TASSIELLI GIUSEPPE	30	25	20	75
2710	L'ABBATE PASQUALE	30	0	15	45
2711	Az. Agr. Gravistelli Soc. Semp	30	25	20	75
2713	AZIENDA AGRICOLA BOZZI S.S.	30	25	20	75
2715	PEDONE TIZIANA	30	0	20	50
2716	MANNI SARA	30	0	20	50
2717	PIGMALIONE - SOCIETA' COOPERATIVA AGRICOLA	30	0	20	50
2718	CIRULLI PAOLA	30	25	20	75
2719	SOCIETA' SEMPLICE AGRICOLA F.LLI RAFFAELE	30	25	20	75
2721	CARBONE ANDREA MICHELE	30	25	20	75
2722	MASSERIA RIALBO DI MARCO E NICCOLO' DI GREGORIO SOC. AGR.SEMPLICE	30	25	20	75
2724	PEDONE PAOLO	30	25	20	75
2725	SECUNDO VITO ANDREA	30	25	20	75
2726	SOCIETA' AGRICOLA SENARICO S.S. DEI F.LLI GENCO	30	25	20	75
2728	SOCIETA' AGRICOLA SEMPLICE F.LLI D'ANTINI	30	25	20	75
2731	AGOSTINACCHIO ANGELA	30	25	20	75
2732	SOCIETA' SEMPLICE AGRICOLA LA PIGNA D'ORO	25	25	20	70
2735	SOCIETA' AGRICOLA 3AM - S.S.	30	25	20	75
2738	SOCIETA' AGRICOLA TERRE DEL SALENTO DI VENNERI ELENA E C. SNC	25	25	20	70
2740	ARBORE MARIA ROSA	30	25	20	75
2741	CLEMENTE LORENZO	30	25	12,5	67,5
2742	MANELLI LUCA	30	25	20	75
2743	AUGELLO MICHELE	25	25	20	70
2744	SAVINO ROSARIO	25	25	15	65
2745	NEGRO ERIC	25	25	20	70

PSR PUGLIA 2014 - 2020

PACCHETTO GIOVANI – Bando pubblicato nel BURP n. 87 del 28/07/2016 e ss.mm.ii.

Sottomisura 3.1 - Sostegno alla nuova adesione a regimi di qualità.

Dettaglio punteggi conseguiti in applicazione dei criteri di selezione di cui alla Sottomisura 3.1

ALLEGATO A4

POSIZIONE IN GRADUATORIA	DENOMINAZIONE AZIENDA	PUNTEGGIO			
		PRINCIPIO 1	PRINCIPIO 2	PRINCIPIO 3	TOTALE
2746	SARACINO FRANCESCO	30	25	20	75
2747	SCHIAVONE ANTONIO	30	25	15	70
2748	MONGELLI MATILDE MARIA	25	25	20	70
2749	MAGGIO ANDREA	25	25	20	70
2751	NATURVERDE ORLANDO SOCIETA' SEMPLICE AGRICOLA	30	25	15	70
2753	CAPUTO FEDERICO	30	25	20	75
2754	LAMONARCA MARCO	25	25	20	70
2755	RICCHIUTI LUCIA	30	25	20	75
2756	GENTILE COSIMO	30	25	20	75
2757	BETTUELLI ANGELO	30	25	20	75
2758	SOCIETA' AGRICOLA LEO & TROIANO SOCIETA' SEMPLICE	30	25	20	75
2759	MICCOLIS DONATO	30	25	20	75
2760	GALLO VINCENZO	30	25	20	75
2761	COSTA RIZZA SOCIETA' AGRICOLA SEMPLICE	30	25	20	75
2763	RUSSO ANGELOPIO	30	25	20	75
2764	SIMONE CRISTINA	25	25	20	70
2765	VENTRELLA SIMONA	25	25	20	70
2766	SOCIETA' AGRICOLA ADELFRUTTA F.LLI PONTRELLI S.S.	30	25	20	75
2769	DI NUNNO SALVATORE	25	25	20	70
2770	QUATTROMINI GIUSEPPANGELO	30	25	10	65
2771	SOCIETA' AGRICOLA ANNESE S.R.L.	30	25	15	70
2772	RUSSO GUIDO	25	25	20	70
2773	INGLESE ALESSANDRO	30	25	20	75
2774	CAGGESE GIULIA	30	25	15	70
2775	CANIGLIA SERENA	25	25	15	65
2776	DE LUCA ANTONIO	30	25	15	70
2777	LA MACCHIA TERESA	30	25	15	70
2778	STEFANELLI SANDRA	30	25	20	75
2779	CANDELIERI EMANUELE	25	25	20	70
2780	CANTONE GAETANO	30	25	20	75
2781	PICERNO GRAZIA GIULIA	30	25	20	75
2782	NESTOLA VALENTINA	30	25	20	75
2783	COLAZZO FRANCESCA	30	25	20	75
2784	VAPORE GIUSEPPE	30	25	20	75
2785	STRANIERI ALESSANDRO	30	25	20	75
2786	METALLO ELIGIO	30	25	20	75
2787	SANASI LIVIA	30	25	20	75
2788	DIFONZO MICHELE VITO	30	25	20	75
2789	MAZZA ORONZO	30	25	20	75
2790	SEMERARO PASQUALE	30	25	20	75
2791	DIGREGORIO GIUSEPPE	30	25	20	75
2792	MOTOLESE ALFONSO	30	25	20	75
2793	PALANO ALESSANDRO	30	25	20	75
2794	LEO ANTONELLA	30	25	20	75

ALLEGATO A4

PSR PUGLIA 2014 - 2020

PACCHETTO GIOVANI – Bando pubblicato nel BURP n. 87 del 28/07/2016 e ss.mm.ii.

Sottomisura 3.1 - Sostegno alla nuova adesione a regimi di qualità.

Dettaglio punteggi conseguiti in applicazione dei criteri di selezione di cui alla Sottomisura 3.1

POSIZIONE IN GRADUATORIA	DENOMINAZIONE AZIENDA	PUNTEGGIO			
		PRINCIPIO 1	PRINCIPIO 2	PRINCIPIO 3	TOTALE
2795	PELLEGRINO GAETANO	30	25	20	75
2796	FABBIANO GIOVANNI	25	25	17,5	67,5
2797	MORELLO AGRICOLA SOCIETA' AGRICOLA SEMPLICE	30	25	20	75
2800	LONGO GIUSEPPE FAUSTO	25	25	20	70
2801	LORUSSO GIANVITO	25	25	20	70
2802	DIDONNA MARCO	30	25	15	70
2803	GENNARI GREGORIO	25	25	20	70
2804	CAMPOBASSO ONOFRIO	30	25	15	70
2805	MASSERIA QUERCIA SOCIETA' AGRICOLA DI EMILIO FRANCIOSO & C. SAS	30	25	20	75
2806	REDAVID SARA	25	25	15	65
2807	BORRACCI MARINO	25	25	20	70
2808	VENTRELLA ANTONIO	25	25	20	70
2809	AIUTO LUCIANO	25	25	15	65
2811	PANNARALE ALBERTO	30	25	15	70
2812	TENUTA CARVIELLO DEI F.LLI RESTA SOCIETA' AGRICOLA	30	25	20	75
2814	DAMIANO GIANROCCO	25	25	20	70
2815	VALENTE LUIGIA	30	25	15	70
2816	TOZZI MICHELE NAZARIO	25	25	15	65
2817	D'ANTONIO CARMINE	30	25	15	70
2818	INGELLIS BERNARDO	30	25	20	75
2819	MENELAO NICOLA	30	25	15	70
2820	PELLEGRINI FRANCESCO SAVERIO	25	25	20	70
2821	ZINCARELLI FRANCESCO PAOLO	25	25	20	70
2822	MUOLO ANGELO	25	25	20	70
2823	ARRE' ROBERTA	25	25	20	70
2824	PAGANO RAFFAELE	25	25	20	70
2825	FUMAROLA MADDALENA	25	25	20	70
2826	CONVERTINO PIETRO	25	25	20	70
2827	GIANNELLI MICHELE	30	25	20	75
2828	SOCIETA' AGRICOLA TERRE DI CONSERVA - SOCIETA' SEMPLICE	30	25	20	75
2831	GENTILE ARIANNA	30	25	20	75
2832	RUSSO RAFFAELE	30	25	20	75
2833	SOCIETA' AGRICOLA COLONNA S.S.	30	25	20	75
2835	GRASSI CLAUDIO	25	25	20	70
2836	CALIA ROBERTO	30	25	20	75
2837	F.LLI LOCOROTONDO S.S.	25	25	20	70
2839	CALAMITA DI TRIA MARIATERESA	30	25	20	75
2840	MINERVA SOCIETA' AGRICOLA SEMPLICE	30	25	20	75
2842	MALDERA CATALDO	30	25	20	75
2843	SOCIETA' AGRICOLA SEMPLICE CORVINORTO DI CORVINO ANTONIO E CORVINO FRANCESCO	30	25	20	75
2845	SOCIETA' SEMPLICE AGRICOLA VARVAGLIONE	25	25	17,5	67,5
2847	CASAROLA MARIA VITTORIA	30	25	20	75
2848	BASILE TERESA	30	25	20	75
2849	BUONDIOLI DOMENICO FRANCESCO P	30	25	20	75

ALLEGATO A4

PSR PUGLIA 2014 - 2020

PACCHETTO GIOVANI – Bando pubblicato nel BURP n. 87 del 28/07/2016 e ss.mm.ii.

Sottomisura 3.1 - Sostegno alla nuova adesione a regimi di qualità.

Dettaglio punteggi conseguiti in applicazione dei criteri di selezione di cui alla Sottomisura 3.1

POSIZIONE IN GRADUATORIA	DENOMINAZIONE AZIENDA	PUNTEGGIO			
		PRINCIPIO 1	PRINCIPIO 2	PRINCIPIO 3	TOTALE
2850	CANTATORE DOMENICO PAOLO	30	25	20	75
2851	CAMPANARO ARCANGELO	30	25	15	70
2852	PESARE GIUSEPPE	25	25	20	70
2853	LEO COSIMO	30	25	20	75
2855	ANGIONE DOMENICO	30	25	20	75
2856	MARGARITO MARIO	30	25	20	75
2857	DAMONE VINCENZO	30	25	20	75
2858	ROSSIELLO VINCENZO	30	25	20	75
2859	BARDICCHIA MARIA GRAZIA	30	25	20	75
2860	FERRARI CARLO	30	25	20	75
2861	SOCIETA' AGRICOLA CARRASSA DI ONOFRIO DAVIDE PALMITESSA & C.	30	25	20	75
2862	PAPADOPOLI MARIA DONATA	25	25	20	70
2863	IL GIARDINO DI RUBINO UMBERTO MARIA & C. S.A.S.	30	25	20	75
2864	PEZZUTO ANGELO	25	25	17,5	67,5
2865	LIBRARO COSIMO DAMIANO	30	25	20	75
2866	LONARDELLI MARIO	25	25	20	70
2867	LAVISTA CARLO	30	25	20	75
2868	LAVISTA GIUSEPPE	30	25	20	75
2869	APULIA MG FRUIT SOCIETA' AGRICOLA SEMPLICE	25	25	20	70
2871	MANNI GILBERTO	30	25	20	75
2872	GATTI GIADA	30	25	20	75
2873	SOCIETA' AGRICOLA CERICOLA EMILIA DI LEONE MICHELE ELEONE VERONICA S.A.S.& C.	30	25	20	75
2875	IUSO ARISTIDE GIUSEPPE	30	25	20	75
2876	PASCALE LUIGI	25	25	20	70
2877	MATARRESE LUIGI	30	25	20	75
2878	VASSALLI MARILENA	25	25	20	70
2879	DIPINTO FILIPPO	25	25	20	70
2880	CALAMITA MARIA ELISENA	25	25	20	70
2881	DI SALVIA MARIAPIA	25	25	20	70
2882	CLARIZIA MONICA	25	25	20	70
2883	CORRADO PAOLA	30	25	20	75
2884	AZIENDA AGRICOLA SAVINO SS DI QUATTROMINI S. E CAPPIELLO C.	30	25	20	75
2886	LANZOLLA MARIA TERESA	30	25	20	75
2887	DISANTO GIOVANNI VITO	30	25	20	75
2888	PIIZZI SALVATORE	25	25	10	60
2889	DEGAETANO ANGELA	30	25	20	75
2890	MARRULLI TOMMASO	30	25	20	75
2891	SANTORO RAFFAELE	30	25	20	75
2892	BIO AGRI GARGANO SRL SOCIETA' AGRICOLA	30	25	15	70
2893	SOCIETA' AGRICOLA PETRIZZELLI S.S.	25	25	20	70
2895	ROCCIA STEFANIA	30	25	20	75
2896	SOCIETA' AGRICOLA SAN FRANCATO	30	25	20	75
2898	VALENTINO ANDREA	30	25	20	75
2899	SOCIETA' AGRICOLA MANTELLA	25	25	20	70

ALLEGATO A4

PSR PUGLIA 2014 - 2020

PACCHETTO GIOVANI – Bando pubblicato nel BURP n. 87 del 28/07/2016 e ss.mm.ii.

Sottomisura 3.1 - Sostegno alla nuova adesione a regimi di qualità.

Dettaglio punteggi conseguiti in applicazione dei criteri di selezione di cui alla Sottomisura 3.1

POSIZIONE IN GRADUATORIA	DENOMINAZIONE AZIENDA	PUNTEGGIO			
		PRINCIPIO 1	PRINCIPIO 2	PRINCIPIO 3	TOTALE
2901	PALATTELLA FRANCESCO NICOLA	25	25	15	65
2902	DM FIORI SOCIETA' SEMPLICE AGRICOLA DI BUFI DONATO & C. S.S.	25	25	5	55
2904	DE DONATIS CECILIA	30	25	20	75
2905	DI JORIO RAFFAELE	30	25	20	75
2906	FERRANTE ROBERTO	30	25	20	75
2907	MARCIANO MARIA GRAZIA PIA	30	25	20	75
2908	SOCIETA' AGRICOLA TERRE DI SFORZA DI SFORZA G. ED F. S.S.	30	25	20	75
2910	ANTUOFERMO LUIGI	30	25	20	75
2911	SPILOTRO DAMIANO	25	25	20	70
2912	CARLINO FRANCESCO	25	25	20	70
2913	VALENZANO GIAMMARCO	25	25	15	65
2914	CASTELLUCCIA DONATELLA	30	25	20	75
2915	BERARDI ANNA	30	25	20	75
2917	INTINI MASSIMO	30	25	15	70
2918	SOCIETA AGRICOLA F.LLI CALO' SOC.SEMPLICE	30	25	20	75
2920	MASSERIA COLOMBO 2 SRL - SOCIETA' AGRICOLA	30	25	15	70
2921	AGRI 3G SOCIETA' SEMPLICE AGRICOLA DEI F.LLI CANGIULLI	30	25	20	75
2924	SOCIETA' AGRICOLA "AGRICOSIM" SOCIETA' SEMPLICE	30	25	20	75
2926	TENORE MARIO	25	25	20	70
2927	FARELLA ANTONIO	30	25	20	75
2928	I SAPORI DELLA TERRA S.R.L.S.	25	25	20	70
2929	DI VIRGILIO LUIGI PIO	25	25	20	70
2930	SOLLAZZO LORENA	25	25	15	65
2931	LIGORIO CHANTAL CATERINA	25	25	20	70
2932	SOCIETA' SEMPLICE AGRICOLA MASSERIA LOIODICE	30	25	20	75
2934	STEFANIA ANTONIETTA	30	25	20	75
2935	SOCIETA AGRICOLA PUNZI SRL	30	25	20	75
2936	LIVERANO CARMELA	30	25	15	70
2937	GIRARDI LUCA	30	25	20	75
2938	MANGINI ROBERTO	30	25	20	75
2939	MARINI ARNALDO PIO	30	25	20	75
2940	DECANDIA FRANCESCO	25	25	17,5	67,5
2941	OCCHIOGROSSO TOMMASO	30	25	20	75
2942	TATTOLI COSMA DAMIANO	30	25	20	75
2943	LOTITO MARCO	30	25	20	75
2944	MASTRANGELO ANNA	30	25	20	75
2945	STRIDI RICCARDO	25	25	17,5	67,5
2946	D'ONGHIA DOMENICA	30	25	20	75
2947	QUARANTA ADA	30	25	20	75
2948	LOIUDICE ANTONELLO	30	25	20	75
2949	TAGLIENTE TOMMASO	25	25	20	70
2950	PICCOLO RUGGIERO	30	25	20	75
2951	DEMARINIS MARCO	25	25	20	70
2952	DI MASO FRANCESCO	25	25	20	70

ALLEGATO A4

PSR PUGLIA 2014 - 2020

PACCHETTO GIOVANI – Bando pubblicato nel BURP n. 87 del 28/07/2016 e ss.mm.ii.

Sottomisura 3.1 - Sostegno alla nuova adesione a regimi di qualità.

Dettaglio punteggi conseguiti in applicazione dei criteri di selezione di cui alla Sottomisura 3.1

POSIZIONE IN GRADUATORIA	DENOMINAZIONE AZIENDA	PUNTEGGIO			
		PRINCIPIO 1	PRINCIPIO 2	PRINCIPIO 3	TOTALE
2953	DINGEO ANTONIO	30	25	20	75
2954	CHIRICO ANNA GIULIA	30	25	20	75
2955	NICOLARDI NICOLA	30	25	20	75
2956	CANNONE NICOLA	25	25	17,5	67,5
2957	GERARDO LOREDANA	30	25	20	75
2958	SOCIETA' AGRICOLA FRATELLI ROSSANO S.S.	30	25	20	75
2960	FRATELLI SOLLA SOCIETA' SEMPLICE AGRICOLA	30	25	20	75
2962	SOCIETA' AGRICOLA OLIVETO S. S.	30	25	20	75
2964	CIANCI ARMANDO	30	25	20	75
2965	COFANO DOMENICO	30	25	20	75
2966	MASS TOSTINI NUOVA DI MARTELLA ALESSANDRO E ANDREA	30	25	20	75
2968	MURCIANO WILLIAM	30	25	20	75
2969	VAGALI FLORIANA	30	25	20	75
2970	GENTILE ANDREA	25	25	20	70
2971	AMMATURO FRANCESCA PIA	30	25	20	75
2972	BRUNO VITO DONATO	30	25	15	70
2973	VITALE ANGELA	30	25	10	65
2974	TAFUNI LORENZO	30	25	10	65
2975	FERRULLI SANTE	30	25	10	65
2976	ACQUAVIVA VITTORIA	30	25	10	65
2977	ALBANO LUCIA ANASTASIA	30	25	15	70
2978	CIANCIOTTA FRANCESCO	30	25	10	65
2979	VALVANO VIVIANA	30	25	20	75
2980	COLUCCI GIULIA COSTANZA	30	25	20	75
2981	SIDLAUSKAITE JURGITA	30	25	20	75
2982	CASTELLANA ANGELA	30	25	10	65
2983	PATRUNO POMPILIA	25	25	17,5	67,5
2984	NIGRO ALESSIO	30	25	20	75
2985	SOCIETA' AGRICOLA SANT'ELIA AL CAPITOLO SOCIETA' SEMPLICE	30	25	20	75
2987	COLLETTO BEATRICE	30	25	20	75
2988	CENTOLA GIANLUCA	30	25	20	75
2989	DE LORENZO MARIA VALENTINA	25	25	20	70
2990	AGRIMANSUETO S.R.L. SOCIETA' AGRICOLA	30	25	20	75
2991	AMORESE ALDA	30	25	20	75
2992	MARTELLA ELISA	30	25	20	75
2993	BOTTALICO ANTONIO	30	25	20	75
2994	FUNIATI ANTONELLA	30	25	20	75
2995	AGRISANTISSIMO SOCIETA' AGRICOLA ARL	30	25	15	70
2996	GIULIANO ANTONIO	30	25	15	70
2997	MASTROVITO DANIELE	30	25	10	65
2998	PIGNATARO SOCIETA' AGRICOLA	30	25	20	75
3001	DILELLA VITO ANTONIO	30	25	15	70
3002	MARANGI GIANLUCA	30	25	20	75
3003	COTUGNO CARLO MARIA	30	25	20	75

ALLEGATO A4

PSR PUGLIA 2014 - 2020

PACCHETTO GIOVANI – Bando pubblicato nel BURP n. 87 del 28/07/2016 e ss.mm.ii.

Sottomisura 3.1 - Sostegno alla nuova adesione a regimi di qualità.

Dettaglio punteggi conseguiti in applicazione dei criteri di selezione di cui alla Sottomisura 3.1

POSIZIONE IN GRADUATORIA	DENOMINAZIONE AZIENDA	PUNTEGGIO			
		PRINCIPIO 1	PRINCIPIO 2	PRINCIPIO 3	TOTALE
3004	DELLORUSSO MICHELE	30	25	20	75
3005	SOCIATA' AGRICOLA SEMPLICE ACRI DI LATTANZIO ANGELA E ACRI MICHELE	30	25	20	75
3006	FALCONE ANTONIO	25	25	20	70
3007	ROMANAZZI RAISSA	25	25	20	70
3008	VIVAI NATURAMICA SOCIETA' AGRICOLA SEMPLICE	25	25	20	70
3010	AZIENDA AGRICOLA VALENTINI SOCIETA' AGRICOLA SEMPLICE DI VALENTINI VANIA E DORIS	25	25	20	70
3012	SPINELLI ANGELO PASQUALE	30	25	20	75
3013	MEZZOLLA ELISABETTA	25	25	15	65
3014	LACASSIA ROSANNA	30	25	20	75
3015	MEDINA GIANLUIGI	30	25	20	75
3016	PRENCIPE SARA	30	25	20	75
3017	DEL CONTE MICHELA	30	25	20	75
3018	SOCIETA' AGRICOLA MARIO DI BORRACCI VITO & C. SOCIETA' SEMPLICE	30	25	15	70
3020	MAGNO GIANLUCA	30	25	20	75
3022	LAMANNA DONATELLA	25	25	20	70
3023	CASSANO GIACOMO	30	25	20	75
3024	DIMAURO MONICA	30	25	20	75
3025	AMATO ALESSANDRO	30	25	20	75
3027	CALZONE MATTEO	25	25	17,5	67,5
3028	AQUILA D'ORO SOCIETA' SEMPLICE AGRICOLA	30	25	15	70
3031	ROMITO CHIARA	30	25	15	70
3032	TODISCO VINCENZO	30	25	20	75
3035	DE GIORGI ELISA	30	25	20	75
3036	MAGAZZESE-SALAMIDA GIAMPIERO	30	25	20	75
3037	IUSO VALERIO GIUSEPPE	30	25	20	75
3038	ZULLO MASSIMO	30	25	20	75
3039	FRAGNELLI PARIDE	25	25	20	70
3040	POLLICORO VALENTINA	25	25	20	70
3041	RUSSO SILVIA	25	25	20	70
3042	TIRITIELLO ANTONIO	30	25	15	70
3043	AGRITOPPI S.R.L.S SOCIETA' AGRICOLA	30	25	20	75
3044	SCARINGI DANIELA	30	25	15	70
3045	SILVESTRI ANGELO VITO	25	25	20	70
3046	TOTA ANTONIO	30	25	20	75
3047	LACALAMITA DOMENICO	30	25	10	65
3048	MONETTA VITO	30	25	20	75
3049	CARRIERI MARILENA	25	25	20	70
3050	D'URSO ROSA	30	25	20	75
3051	CAPITANIO SIMONE	25	25	20	70
3052	MACAGNINO EMANUELA	30	25	20	75
3053	CAPUTO MARIACONCETTA	30	25	20	75
3054	NEGRO MATTEO	30	25	20	75
3055	CEFALO GIANNICOLA	30	25	20	75
3056	MARTIMUCCI ELENA LEONARDA	30	25	10	65

ALLEGATO A4

PSR PUGLIA 2014 - 2020

PACCHETTO GIOVANI – Bando pubblicato nel BURP n. 87 del 28/07/2016 e ss.mm.ii.

Sottomisura 3.1 - Sostegno alla nuova adesione a regimi di qualità.

Dettaglio punteggi conseguiti in applicazione dei criteri di selezione di cui alla Sottomisura 3.1

POSIZIONE IN GRADUATORIA	DENOMINAZIONE AZIENDA	PUNTEGGIO			
		PRINCIPIO 1	PRINCIPIO 2	PRINCIPIO 3	TOTALE
3057	IUNCO ANTONIO	30	25	20	75
3058	CORNACCHIA PAOLO	30	25	10	65
3059	CUSPILICI ANNA	30	25	15	70
3060	AGRI54 SOCIETA' AGRICOLA A R. L. SEMPLIFICATA	30	25	20	75
3061	FACENDOLA GIUSEPPE	30	25	10	65
3062	DI BARTOLOMEO ROSA	30	25	20	75
3063	LEO FRANCESCA	25	25	17,5	67,5
3064	GIORDANO MARIA	30	25	10	65
3065	MINO' LEONARDO	30	25	20	75
3066	SELVAGGI GIOVANNI	30	25	20	75
3067	SOCIETA' AGRICOLA SER WINE DI SERRA NUNZIO & C. S.N.C.	30	25	20	75
3069	MARVULLI ANTONIO	30	25	20	75
3070	CARROZZO SALVATORE	30	25	20	75
3071	PERRUCCI MARIA	30	25	10	65
3072	BERARDI FRANCESCA	30	25	20	75
3073	D'ALBA MARCO	30	25	20	75
3074	DELL'AQUILA FLAVIO	30	25	20	75
3075	STANO ROSANGELA	30	25	20	75
3076	LORUSSO ANGELA	30	25	10	65
3077	LOIZZO PASQUA	30	25	10	65
3078	LORUSSO SALVATORE	30	25	17,5	72,5
3079	ZIZZO SALVATORE	25	25	17,5	67,5
3080	MEROTTA LUCIANO	25	25	20	70
3081	CANTATORE ANTONIO	25	25	20	70
3082	FERLICCHIA VALERIA E SIMONA SOCIETA' AGRICOLA SEMPLICE	25	25	17,5	67,5
3084	SOCIETA' AGRICOLA VIVIBIO SOCIETA' SEMPLICE	30	25	20	75
3086	ZONNO WALTER	30	25	20	75
3088	DE PALMA FRANCESCA	25	25	20	70
3089	D'ABRAMO PASQUALE	30	25	20	75
3090	MILANO PAOLO VITO	30	25	12,5	67,5
3091	DI TACCHIO RAFFAELE	30	25	20	75
3092	DELIU GEORGETA LIDIA	30	25	20	75
3093	OSTUNI MATTEO	30	25	20	75
3094	FRIOLO SAVERIO	30	25	20	75
3095	SOCIETA' AGRICOLA NORBAPRATI S.S.	25	25	20	70
3097	SOCIETA' AGRICOLA MELLO FLORVIVAI SNC DI MELLO COSIMO & SALVATORE	25	25	15	65
3099	PAJECKA AGNIESZKA BARBARA	30	25	20	75
3100	BARILE GIUSEPPE	30	25	20	75
3101	MAGEALGIA SRLS AGRICOLA	30	25	20	75
3102	SPINELLI ANNUNZIADA	30	25	20	75
3103	SOC.AGR. SEMPLICE NUOVA ERA DI FRANCESCO D'APOLITO E GLORIA MARIA ZURLO	30	25	15	70
3105	SOCIETA' AGRICOLA L'ORTO ACCANTO S.S.	30	25	10	65
3106	CANTORE ANNA LUCIA	30	25	20	75
3107	D'ORIA FABRIZIO	30	25	20	75

ALLEGATO A4

PSR PUGLIA 2014 - 2020

PACCHETTO GIOVANI – Bando pubblicato nel BURP n. 87 del 28/07/2016 e ss.mm.ii.

Sottomisura 3.1 - Sostegno alla nuova adesione a regimi di qualità.

Dettaglio punteggi conseguiti in applicazione dei criteri di selezione di cui alla Sottomisura 3.1

POSIZIONE IN GRADUATORIA	DENOMINAZIONE AZIENDA	PUNTEGGIO			
		PRINCIPIO 1	PRINCIPIO 2	PRINCIPIO 3	TOTALE
3108	VINEA SOCIETA' AGRICOLA S.N.C. DEI GERMANI LEONARDO, CLARA E GIULIA CARLINO"	25	25	17,5	67,5
3111	CIFARELLI MICHELE	30	25	20	75
3113	MASSERIA MONACI - SOCIETA' AGRICOLA	25	25	20	70
3115	NICOLACI MARCO	30	25	20	75
3116	COLANGIULI CHIARA	30	25	15	70
3117	AZIENDA AGRICOLA IACURCI S.S.	30	25	20	75
3118	PATRUNO MARIO	30	25	15	70
3119	SEMERARO MICHELA	30	25	20	75
3121	SAMMARCO CARMINE ALBERIGO	25	25	20	70
3122	GIGI SOCIETA' AGRICOLA SEMPLICE DI D'AVANZO RICCARDO E LOTITO ANGELICA	30	25	20	75
3124	BARTIMMO GUGLIELMO FRANCESCO	30	25	15	70
3125	SOCIETA' AGRICOLA DI TRANI ELISA E RIZZARDO VIVIANA	25	25	20	70
3127	RELLA ROCCO FRANCESCO	30	25	20	75
3128	DIPIERRO ANDREA	30	25	15	70
3129	CARDONE ANGELA	30	25	20	75
3130	MASI GIUSEPPE	30	25	15	70
3131	RANA GIOVANNI	30	25	20	75
3132	"F.LLI NANULA Ş C SOCIETA' SEMPLICE"	25	25	20	70
3134	D'ALISE CRISTINA	25	25	20	70
3135	ARDITO RICCARDO	30	25	20	75
3136	DE VITO VITA	30	25	20	75
3137	FALCICCHIO ROSA	30	25	20	75
3138	LELLA GIOVANNI	30	25	20	75
3139	PERI ANDREA	30	25	20	75
3140	LOPANE NICOLA	30	25	20	75
3141	LI BERGOLIS DONATELLA	25	25	15	65
3142	PROSCIA DOMENICO	30	25	20	75
3143	CICCIMARRA FRANCESCO	30	25	10	65
3144	MORETTI MARILENA	30	25	20	75
3145	SBARRO RICCARDO	30	25	20	75
3146	CRISTANTIELLO FABIO	30	25	20	75
3147	SALIANI GIUSEPPE	30	25	20	75
3148	CISTERNINO CLARA	30	25	20	75
3149	PEZZOLLA ANDREA	30	25	20	75
3150	BIO-SOL SOCIETA' AGRICOLA A RESPONSABILITA' LIMITATA SEMPLIFICATA	30	25	20	75
3151	SFORZA GIUSEPPE	30	25	20	75
3152	ANDRIOLA PASQUALE	30	25	20	75
3153	GIRASOLI KURAKIN LEANID	30	25	20	75
3154	PINTO GIOVANNI	25	25	20	70
3155	TOMA MIRIAM	30	25	20	75
3156	SIMONE GENNARO	30	25	20	75
3157	ATTANASIO MARCO	30	25	20	75
3158	SARACINO GIOVANNI	30	25	20	75
3159	ERRIQUEZ FRANCESCA MARGHERITA	30	25	20	75

ALLEGATO A4

PSR PUGLIA 2014 - 2020

PACCHETTO GIOVANI – Bando pubblicato nel BURP n. 87 del 28/07/2016 e ss.mm.ii.

Sottomisura 3.1 - Sostegno alla nuova adesione a regimi di qualità.

Dettaglio punteggi conseguiti in applicazione dei criteri di selezione di cui alla Sottomisura 3.1

POSIZIONE IN GRADUATORIA	DENOMINAZIONE AZIENDA	PUNTEGGIO			
		PRINCIPIO 1	PRINCIPIO 2	PRINCIPIO 3	TOTALE
3160	SILLETTI CARMELA	30	25	20	75
3161	CIARDO DONATO	30	25	20	75
3162	FLORIO ANNAMARIA	25	25	20	70
3163	TREVISAN ADRIANA	30	25	20	75
3164	MELLE ANDREA	25	25	17,5	67,5
3165	MANOSPERTI VINCENZO	25	25	20	70
3166	RODIO ANTONIO	30	25	20	75
3167	SOCIETA' SEMPLICE AGRICOLA VINO FLOWERS	25	25	20	70
3170	AZIENDA AGRICOLA SPALLUCCI SOCIETA' AGRICOLA IN ACCOMANDITA SEMPLICE DI SPALLUCCI FLAMINIA	30	25	20	75
3171	TUMMILLO CATERINA	30	25	15	70
3172	GIORDANO GIUSEPPE	30	25	10	65
3173	MATARRESE PIER LUIGI	30	25	20	75
3174	SPINA LEONARDO	25	25	17,5	67,5
3175	SOCIETA' AGRICOLA CICERALI S.R.L.	30	25	20	75
3176	PASTORE LEONARDO	30	25	20	75
3177	GRISANTI ANTONELLA	25	25	20	70
3178	CAPURSO ARCANGELO	30	25	20	75
3179	MEMEO STEFANO ANDREA	30	25	20	75
3180	MARZILIANO MARIANNA	30	25	20	75
3181	SOCIETA' AGRICOLA RICCHIONI S.S.	30	25	20	75
3183	MONTARULI LUIGI	30	25	20	75
3185	AZIENDA AGRICOLA AGREBIANCO SOCIETA' SEMPLICE	30	25	20	75
3187	MONGIELLO ANTONELLA	30	25	20	75
3188	DIGIUSEPPE ANNA	30	25	20	75
3189	ROMANO PIERGIORGIO	30	25	20	75
3190	SCARABAGGIO CATERINA	25	25	20	70
3191	AGRICOLA BARTOLOMEO SOCIETA' SEMPLICE	30	25	20	75
3193	DI VIETRI SOCIETA' AGRICOLA SEMPLICE	30	25	20	75
3195	PUGLIESE PIETRO MARCO	30	25	20	75
3196	AGRIFOX SOCIETA' AGRICOLA S.R.L.	30	25	20	75
3197	BELLONI MELLINI GIULIO	25	25	20	70
3199	CALELLA FRANCESCO	30	25	20	75
3200	NUMERO ADRIANO	30	25	15	70
3201	DI NAUTA LIVIA	30	25	15	70
3202	D'AMBRA MARIA LORETA	30	25	15	70
3203	BERARDI ANTONIO	30	25	15	70
3204	POTENZA ILARIA	30	25	20	75
3205	C&C CHERRIES & CHARME SOCIETA SEMPLICE AGRICOLA DI ANDREA AMODIO & C.	30	25	20	75
3209	MAELLARO GIANLUCA	30	25	20	75
3210	PITTA BRUNO	30	25	15	70
3211	SOCIETA' AGRICOLA ACE S.S.	25	25	20	70
3214	KAMNEVA MARIIA	30	25	20	75
3215	NIGLIO JESSICA	25	25	20	70
3216	LAMONACA CELESTE	30	25	20	75

ALLEGATO A4

PSR PUGLIA 2014 - 2020

PACCHETTO GIOVANI – Bando pubblicato nel BURP n. 87 del 28/07/2016 e ss.mm.ii.

Sottomisura 3.1 - Sostegno alla nuova adesione a regimi di qualità.

Dettaglio punteggi conseguiti in applicazione dei criteri di selezione di cui alla Sottomisura 3.1

POSIZIONE IN GRADUATORIA	DENOMINAZIONE AZIENDA	PUNTEGGIO			
		PRINCIPIO 1	PRINCIPIO 2	PRINCIPIO 3	TOTALE
3217	ANDREANO MARIA ROSARIA	30	25	20	75
3218	TAMBORRA ANGELO	30	25	20	75
3219	DAMIANI MANLIO	30	25	20	75
3220	SOCIETA' AGRICOLA TERRE SANTE S.R.L.	30	25	20	75
3221	AZIENDA AGRICOLA VILLA REALE SOCIETA' SEMPLICE	30	25	20	75
3223	MARUCCI MARTA NUNZIA	30	25	20	75
3224	LOVASCIO RAFFAELE PAOLO	25	25	20	70
3225	CARAMIA FRANCESCO	25	25	20	70
3226	LORUSSO NICOLA	30	25	12,5	67,5
3228	MELE MARIARITA	30	25	20	75
3229	ABBONDANZA MARIA ROSA	30	25	20	75
3230	POMPAMEO CORRADO	25	25	20	70
3231	MERRA GIUSEPPE	25	25	20	70
3232	PIANA SALATA S.S. SOCIETA' AGRICOLA	25	25	15	65
3234	SOCIETA SEMPLICE AGRICOLA VALENTINA	30	25	15	70
3237	DI BARI FILOMENA	30	25	20	75
3239	MARRONE NICOLO'	30	25	20	75
3240	AMODIO DORA	30	25	20	75
3241	PINTO VITO	30	25	20	75
3242	MASULLO UGO	25	25	20	70
3243	CALVO GENNARO	30	25	15	70
3244	MIGLIONICO DAVIDE	30	25	10	65
3245	DI NOIA ARIANNA GIUSEPPINA	30	25	15	70
3246	GIANNINI ALESSANDRO	30	25	20	75
3247	PANUNZIO NICOLA EMILIO	30	25	20	75
3248	MARTIMUCCI VITO	30	25	20	75
3249	CLEMENTE GIAMBATTISTA	30	25	15	70
3250	SOCIETA' AGRICOLA LE PIANELLE S.S.	30	25	20	75
3253	BIO SEEDLESS GRAPES DI LITURRI N. & C. SOCIETA' SEMPLICE AGRICOLA	30	25	15	70
3254	SCARATI ARCANGELO	30	25	20	75
3255	CACCIAPAGLIA MATTEO	30	25	20	75
3256	MICCOLIS GIANLUCA	30	25	20	75
3257	LABARILE EFFREMO	30	25	20	75
3258	DIGREGORIO ANTONIO VITO	30	25	20	75
3259	MANSUETO LEONARDO	30	25	20	75
3260	CONTENTO FRANCESCO	30	25	20	75
3261	SORINO GRAZIA	25	25	15	65
3262	MARCHETTI LUIGI	30	25	20	75
3264	LOSITO NICOLA	30	25	20	75
3265	BIO SALENTO SNC DI	25	25	20	70
3267	F.LLI TONDO SOCIETA' AGRICOLA DI TONDO ALBERTA E GIUSEPPE S.S.	30	25	20	75
3268	BERNARDI GIOVANNI PIETRO	25	25	17,5	67,5
3269	SCHIATTINO MARIA ADA	30	25	20	75
3270	CASIERE ADAMO	30	25	20	75

ALLEGATO A4

PSR PUGLIA 2014 - 2020

PACCHETTO GIOVANI – Bando pubblicato nel BURP n. 87 del 28/07/2016 e ss.mm.ii.

Sottomisura 3.1 - Sostegno alla nuova adesione a regimi di qualità.

Dettaglio punteggi conseguiti in applicazione dei criteri di selezione di cui alla Sottomisura 3.1

POSIZIONE IN GRADUATORIA	DENOMINAZIONE AZIENDA	PUNTEGGIO			
		PRINCIPIO 1	PRINCIPIO 2	PRINCIPIO 3	TOTALE
3271	BUCCOLIERO DANILA	30	25	20	75
3272	AMORUSO VITO ANTONIO	30	25	20	75
3273	MODUGNO GIULIA	30	25	20	75
3274	SOCIETA' AGRICOLA FORMICA DI RADOGNA FRANCESCO & C. S.A.S.	25	25	20	70
3275	IL SOLE DI BATAS SOCIETA' AGRICOLA BIOLOGICA S.R.L.	30	25	20	75
3276	GIGLI FRANCESCO	25	25	20	70
3277	VALERIO MICHELE	30	25	20	75
3278	SOCIETA' AGRICOLA LA PADULA SRL	25	25	20	70
3279	DE NICOLO RAFFAELE	25	25	5	55
3280	CIPRIANI MATTEO	30	25	5	60
3281	ROMANO NAZARIO	30	25	20	75
3282	AGRICAMPOFREDDO NATURAL - SOCIETA' AGRICOLA A RESPONSABILITA' LIMITATA SEMPLIFICATA	25	25	20	70
3283	PICERNO SAVERIO	30	25	20	75
3284	LOMBARDI ANTONIO	30	25	20	75
3285	DI LELLA GIULIO	30	25	20	75
3286	STRIZZI ROSSELLA	30	25	20	75
3287	BASILE TERESA	30	25	20	75
3288	FIORENTINO FRANCESCA	30	25	20	75
3289	DI LELLA MARIA GRAZIA	30	25	20	75
3290	FUIANO MICHELA	30	25	20	75
3291	CALI' GIUSEPPE	30	25	20	75
3292	DELLA MALVA MATTEO	30	25	20	75
3293	CIUFFREDA GIROLAMA	30	25	20	75
3294	DELLE FAVE LAURA	30	25	20	75
3295	PADUANELLO CONCETTA	30	25	20	75
3296	DI MAURO AURORA MARIA	30	25	20	75
3297	PARCO LUCENTE DI PERRONE PAOLO E F.LLI SOCIETA' SEMPLICE AGRICOLA	25	25	20	70
3299	DI GREGORIO LUIGI	30	25	20	75
3300	AZIENDA AGRICOLA PARADISO, SOCIETA' SEMPLICE AGRICOLA	25	25	20	70
3303	DE SANTIS MICHELE	30	25	20	75
3304	BOSCO DI SPIRITO SOCIETA' AGRICOLA SEMPLICE DI LANTANO SILVIA E NICOLA	30	25	20	75
3307	LECCESE ROSSELLA	30	25	20	75
3308	DRAGANO GIUSEPPE	30	25	20	75
3309	AMBU' FILOMENA	30	25	20	75
3310	ANDRIANI MARTINA	30	25	20	75
3311	SARDONE ANTONIA	30	25	20	75
3312	COLAPRICE CRISTIAN	30	25	20	75
3313	DI GREGORIO S.S. SOCIETA' AGRICOLA	30	25	20	75
3314	D'IMPERIO GIOVANNI	25	25	17,5	67,5
3315	COPPOLA AURELIO	30	25	0	55
3316	COSTANTINO PASQUALE	25	25	20	70
3318	INNOCENTE COSIMO	25	25	20	70
3319	SERIO ANDREA	25	25	20	70
3320	SFORZA FLORIANA	30	25	20	75

ALLEGATO A4

PSR PUGLIA 2014 - 2020

PACCHETTO GIOVANI – Bando pubblicato nel BURP n. 87 del 28/07/2016 e ss.mm.ii.

Sottomisura 3.1 - Sostegno alla nuova adesione a regimi di qualità.

Dettaglio punteggi conseguiti in applicazione dei criteri di selezione di cui alla Sottomisura 3.1

		PUNTEGGIO			
POSIZIONE IN GRADUATORIA	DENOMINAZIONE AZIENDA	PRINCIPIO 1	PRINCIPIO 2	PRINCIPIO 3	TOTALE
3321	SOROBERTO MASSIMO	30	25	20	75
3324	FERRARA GIANFRANCO	30	25	20	75
3325	GISSI GIUSEPPE RUGGIERO	30	25	20	75
3326	SABINO GIANVINCENZO	30	25	20	75
3327	GENTILE ANDREA	25	25	20	70
3328	S.S. AGRICOLA F.LLI PERRONE	30	25	20	75
3330	GUIDO CHIARA	30	25	20	75
3331	BASSO FEDERICO	30	25	20	75
3332	AZIENDA AGRICOLA VENTUCCI SOCIETA' AGRICOLA S.A.S. DI VENTUCCI PASQUALE PIO	30	25	20	75
3333	RUSSO MICHELE	30	25	17,5	72,5
3334	DEFLORIO GIOVANNI	30	25	15	70
3335	LORUSSO MICHELE	30	25	20	75
3336	AZ. AGRICOLA F.LLI SETTANNI S.S.	30	25	15	70
3338	PACE MARIA	25	25	20	70
3339	SOCIETA' SEMPLICE AGRICOLA BOCCACCIO	25	25	17,5	67,5
3341	SAN MICHELE IN TRIGLIE DEI F.LLI CARONE SOCIETA' SEMPLICE AGRICOLA DI GIUSEPPE E FRANCESCO CARONE	30	25	20	75
3343	D'ANTUONO CIRILLO	30	25	20	75
3344	SOCIETA AGRICOLA SEMPLICE FEUDI DI SAN LORENZO	30	25	20	75
3347	AZIENDA AGRICOLA VITTORIA SOCIETA SEMPLICE AGRICOLA	30	25	15	70
3349	DI IORIO SAS DI DONATO DI IORIO SOCIETA' AGRICOLA	30	25	20	75
3350	MASI PASQUALE	30	25	20	75
3351	LIPPOLIS MATTEO	30	25	20	75
3352	SOCIETA' AGRI L.M. AGRICOLA SOCIETA' SEMPLICE	30	25	15	70
3355	CASOLARO SIMONA	30	25	20	75
3356	FANIGLIULO SANTE	25	25	20	70
3357	SOCIEDTA' AGRICOLA RENCOL S.S.	25	25	20	70
3359	MELIOTA GIUSEPPE	25	25	20	70
3360	SOCIETA' AGRICOLA TENUTA DE BENEDITTIS IN TORRE DI NEGLIE S.A.S. DI DE BENEDITTIS FELICE & C.4	30	25	20	75
3361	NATUZZI PIERNUNZIO	25	25	20	70
3362	CASTRIGNANO' GENNI	30	25	20	75
3363	FERRARA LUIGI	30	25	20	75
3364	CONTE PIETRO	30	25	17,5	72,5
3365	PENNETTA VANESSA	25	25	20	70
3366	ACRI ANTONIO	30	25	20	75
3367	AGRI RAMUNDO SOCIETA' AGRICOLA SEMPLICE	30	25	20	75
3369	VACCA PIETRO	25	25	20	70
3370	PISICCHIO FABIO	30	25	20	75
3371	RAGUSEO PASQUA ANTONIA	30	25	20	75
3372	PICERNO GIANVITO	30	25	20	75
3373	DEMARINO DONATO	25	25	20	70
3374	CALIANDRO ELENA	25	25	20	70
3375	AZ. AGR. GIOSA S.S	30	25	20	75
3377	MASTRAPASQUA ANNAMARIA	30	25	20	75

ALLEGATO A4

PSR PUGLIA 2014 - 2020

PACCHETTO GIOVANI – Bando pubblicato nel BURP n. 87 del 28/07/2016 e ss.mm.ii.

Sottomisura 3.1 - Sostegno alla nuova adesione a regimi di qualità.

Dettaglio punteggi conseguiti in applicazione dei criteri di selezione di cui alla Sottomisura 3.1

POSIZIONE IN GRADUATORIA	DENOMINAZIONE AZIENDA	PUNTEGGIO			
		PRINCIPIO 1	PRINCIPIO 2	PRINCIPIO 3	TOTALE
3378	CHIECHI MARIAGRAZIA	30	25	20	75
3379	VINCI PIERO	30	25	20	75
3380	DITOMA COSIMO	30	25	20	75
3382	GATTA MONICA	30	25	20	75
3383	DE FELICE GRAZIA	30	25	20	75
3384	DONADEO SARA	25	25	20	70
3385	GRECO COSIMO DAMIANO	25	25	20	70
3386	MARAGLINO PIETRO	30	25	15	70
3387	PRICOP RAMONA MIRELA	25	25	20	70
3388	MAIORANO VALENTINA	30	25	20	75
3389	MANGANO ROBERTO	30	25	20	75
3390	NESTA GIUSEPPE	30	25	20	75
3391	PIAZZOLLA NICOLETTA	30	25	15	70
3392	DI EMIDIO BERARDO MARCO	30	25	15	70
3393	DI PIERRO MAURIZIO	30	25	20	75
3394	MERCURI FILOMENA	30	25	20	75
3395	LAQUALE ORAZIO	30	25	0	55
3396	LARATO GIOVANNI	30	25	20	75
3397	DECATALDO DONATO	30	25	20	75
3398	SARACINO FRANCESCO	30	25	17,5	72,5
3399	LOPANE ALESSIO	30	25	20	75
3400	QUARTA ANTONIO	25	25	17,5	67,5
3401	SPIERTO SEBASTIANO	30	25	20	75
3402	REGINA GIUSEPPE ANTONELLO	30	25	20	75
3403	ABBADESSA GIUSEPPE	30	25	20	75
3404	DEROSA ROSARIO	30	25	20	75
3405	CASSANO LEONARDO	30	25	20	75
3406	MONTE MICHELE	30	25	20	75
3407	NESTOLA GIANLUCA MASSIMILIAN	30	25	20	75
3408	LAMONARCA VINCENZO	30	25	20	75
3409	IL GIARDINO DEI CILIEGI SOCIETA' SEMPLICE AGRICOLA	30	25	20	75
3410	GIORDANO DOMENICA	30	25	20	75
3411	CARNEADE DARIO	30	25	20	75
3412	DI TURO VITO SILVANO	30	25	20	75
3413	TOMA FEDERICA CARMEN	30	25	20	75
3414	ARMEF SRL SOCIETA' AGRICOLA	30	25	20	75
3415	NITZ DOMENICA	30	25	20	75
3416	DEL TUFO MATTEO MARIA	30	25	15	70
3417	DE RUVO MARIA ANTONIETTA	30	25	20	75
3418	DE MARINIS FRANCESCO	30	25	20	75
3419	TENUTA PERE ROSSE S.S. AGRICOLA	25	25	17,5	67,5
3420	SACCO ROSARIA	25	25	17,5	67,5
3421	SETTE ROSITA	30	25	20	75
3422	MALCANGI FRANCESCA	30	25	20	75

ALLEGATO A4

PSR PUGLIA 2014 - 2020

PACCHETTO GIOVANI – Bando pubblicato nel BURP n. 87 del 28/07/2016 e ss.mm.ii.

Sottomisura 3.1 - Sostegno alla nuova adesione a regimi di qualità.

Dettaglio punteggi conseguiti in applicazione dei criteri di selezione di cui alla Sottomisura 3.1

POSIZIONE IN GRADUATORIA	DENOMINAZIONE AZIENDA	PUNTEGGIO			
		PRINCIPIO 1	PRINCIPIO 2	PRINCIPIO 3	TOTALE
3423	BENINCASA CRISTINA	30	25	20	75
3424	BOCCUTO PASQUALE	25	25	17,5	67,5
3425	RAGNO MARIA TERESA	30	25	20	75
3426	AGRIAVICOLA CONCA MURGIANA S.R.L. SOCIETA' AGRICOLA	30	25	20	75
3427	LORUSSO FELICIA	30	25	15	70
3428	SISTO ANGELA	30	25	20	75
3429	FRASCELLA ARCANGELA	25	25	17,5	67,5
3430	FACECCHIA GIANCARLO	30	25	17,5	72,5
3431	SACCO MATTEO	30	25	20	75
3432	GADALETA SERGIO	25	25	20	70
3433	ROMANAZZI VITO	25	25	20	70
3434	RUGGIERO TOMMASO	30	25	20	75
3435	SOCIETA' AGRICOLA SEMPLICE TENUTA CANNONE	30	25	20	75
3437	DIFINO ISABELLE	30	25	15	70
3438	MONTRONE MARIANGELA	30	25	20	75
3439	MOTOLESE FRANCESCA	25	25	20	70
3440	PIERRO MARTA	30	25	20	75
3442	SCIOSCIO ANTONELLA	25	25	20	70
3443	CELOZZI ANTONIO	30	25	20	75
3444	AZIENDA AGRICOLA IUSO SOCIETA' SEMPLICE	25	25	17,5	67,5
3446	TETRO VITO	30	25	20	75
3447	ERRICO ALESSANDRO	30	25	20	75
3448	CROCETTA ANGELICA	30	25	20	75
3449	LAMANNA GIOVANNI	30	25	20	75
3450	LOMBARDI ANNA DEBORA	30	25	20	75
3451	D'URSO ANGELO	30	25	20	75
3453	LA NUOVA SAN ROCCO SOCIETA' AGRICOLA SEMPLICE	30	25	15	70
3455	QUITADAMO LUCIA	30	25	20	75
3456	DE SALVIA FRANCO	30	25	20	75
3457	LOMANGINO STEFANO	30	25	20	75
3458	LAFORGIA VITTORIO	30	25	20	75
3459	CUTRONE VITO	30	25	20	75
3460	SANTORO FIORELLA	30	25	20	75
3462	D'ANGELLA GIOVANNI	25	25	20	70
3464	F.LLI MOSCHETTI SOCIETA' SEMPLICE AGRICOLA	30	25	20	75
3466	ROSATI ANTONIETTA ADELE	30	25	20	75
3467	SIBILLA PIETRO	25	25	17,5	67,5
3468	CARAMIA FRANCESCO	30	25	20	75
3469	DELL'ANNA FRANCESCO	25	25	20	70
3470	GUASTAMACCHIA MICHELE	30	25	20	75
3471	SAVINO DAMIANO	30	25	20	75
3472	FERRANDINO LEONARDO	30	25	20	75
3473	AZ. AGRICOLA DEL PARCO S.S.	30	25	20	75
3475	MAZZOTTA SALVATORE	25	25	20	70

ALLEGATO A4

PSR PUGLIA 2014 - 2020

PACCHETTO GIOVANI – Bando pubblicato nel BURP n. 87 del 28/07/2016 e ss.mm.ii.

Sottomisura 3.1 - Sostegno alla nuova adesione a regimi di qualità.

Dettaglio punteggi conseguiti in applicazione dei criteri di selezione di cui alla Sottomisura 3.1

POSIZIONE IN GRADUATORIA	DENOMINAZIONE AZIENDA	PUNTEGGIO			
		PRINCIPIO 1	PRINCIPIO 2	PRINCIPIO 3	TOTALE
3476	CALDARA FABIO	30	25	20	75
3477	MASTRANGELO LUCIANO	30	25	20	75
3478	MEMEO MICHY	30	25	20	75
3479	D'INNELLA EUGENIA	30	25	17,5	72,5
3480	VOLPE FELICE	30	25	20	75
3481	BELLAVEDUTA MICHELE	30	25	20	75
3482	BIZZOCO MARIANNA	30	25	20	75
3483	SOCIETA' AGRICOLA SEMPLICE MASCOLO TRADE	30	25	20	75
3485	LABIANCA PATRIZIA	30	25	20	75
3486	AMORUSO PIETRO	30	25	20	75
3487	CAPANO FEDERICA LUCE	25	25	15	65
3488	DELL'OLIO MASSIMILIANO	25	25	15	65
3489	DE FILIPPIS GRAZIANO	25	25	20	70
3490	CAZZOLLA BENITO	25	25	15	65
3492	MIANI FRANCESCO	30	25	20	75
3494	PICCOLOMO CATALDO	30	25	20	75
3495	SIMONE ARCANGELA	30	25	20	75
3496	STEA MARIA TERESA	25	25	20	70
3497	STRIPPOLI CATALDO	25	25	20	70
3498	POSTOLATIY OLENA	30	25	15	70
3499	INGLESE GIOVANNA	30	25	20	75
3500	ALBANESE MARIA CARMELA	30	25	20	75
3501	ZONNO GIUSEPPE	30	25	20	75
3502	GIANNINI ANDREA	25	25	20	70
3503	MICCOLI DOMENICO	25	25	17,5	67,5
3504	SECCIA LUIGI	25	25	17,5	67,5
3506	RI.AL. CUSMAI SOCIETA' SEMPLICE AGRICOLA	30	25	20	75
3508	AZ. AGRICOLA FRAGNITE DI CALIANDRO PIETRO & PIETRO	25	25	20	70
3511	La dea di Mallardi Carmen e Antonella soc sempl	30	25	20	75
3513	NETTI ROSARIA	25	25	17,5	67,5
3514	SOCIETA' AGRICOLA POZZELLE MURGE S.S.	30	25	15	70
3517	FERONIA SOCIETA' SEMPLICE AGRICOLA	30	25	20	75
3519	PULITO GIAMMARCO	25	25	15	65
3520	MAGGIULLI LUIGI	30	25	20	75
3521	EPIFANI FELICIANO	30	25	20	75
3522	FANELLI SALVATORE	30	25	20	75
3523	MONGELLI NICOLA	30	25	20	75
3524	MARINO LUDOVICO	30	25	20	75
3525	LA FONTE S.A.S. DI PETRACCA ROCCO & PETRACCA FRANCESCO SOCIETA' AGRICOLA	25	25	20	70
3527	LISO NICOLA	30	25	20	75
3528	SOCIETA' AGRICOLA CICIRIELLO S.S.	25	25	20	70
3530	SCARANO FRANCESCO	25	25	20	70
3531	ANSEL DI ANTHEA E SELENE CARRISI SOCIETA' SEMPLICE AGRICOLA	25	25	17,5	67,5
3533	GERMINARIO IPPOLITA	25	25	20	70

ALLEGATO A4

PSR PUGLIA 2014 - 2020

PACCHETTO GIOVANI – Bando pubblicato nel BURP n. 87 del 28/07/2016 e ss.mm.ii.

Sottomisura 3.1 - Sostegno alla nuova adesione a regimi di qualità.

Dettaglio punteggi conseguiti in applicazione dei criteri di selezione di cui alla Sottomisura 3.1

		PUNTEGGIO			
POSIZIONE IN GRADUATORIA	DENOMINAZIONE AZIENDA	PRINCIPIO 1	PRINCIPIO 2	PRINCIPIO 3	TOTALE
3535	BERARDI ADRIANA	30	25	20	75
3536	CAVALIERE GIUSEPPE	30	25	15	70
3537	DI MAGGIO ROSSELLA	30	25	20	75
3538	SIRRESSI ANGELO	30	25	20	75
3539	CAMPANELLI ANGELO	30	25	20	75
3540	ELIA DANIELE	30	25	20	75
3541	CONCA PIETRO	25	25	20	70
3542	MOTOLESE ITALO GIUSEPPE	30	25	20	75
3543	RANIERI LUCA	30	25	20	75
3544	FERSINI OMAR	30	25	15	70
3545	QUACQUARELLI PASQUALE	30	25	20	75
3546	ZINGARO MARCO	30	25	20	75
3547	DETTOLI LUCREZIA	30	25	20	75
3548	PIZZOLORUSSO MICHELE	30	25	20	75
3549	MAGGIO ANTONIO	30	25	20	75
3550	ARDITO FRANCESCA	30	25	15	70
3551	MASUCCI MICHELE	30	25	20	75
3552	CAPACCHIONE SAVINO	30	25	20	75
3553	SOCIETA' AGRICOLA SEMPLICE PIAZZOLLA	30	25	20	75
3554	VALENZANO NICOLA	30	25	15	70
3555	MARTIRE MARIA GRAZIA	30	25	20	75
3556	FRASCATI MAURIZIO	30	25	20	75
3557	ROPPO FABIO	30	25	15	70
3558	VITOBELLO ARCANGELA	30	25	20	75
3559	AMORUSO MICHELE ROBERTO	30	25	20	75
3560	SPADARO RUGGIERO	30	25	15	70
3561	BEVERE ROBERTO	30	25	20	75
3562	MUOIO GIUSEPPE	30	25	20	75
3563	2NT DI PARISI A. & C. SAS SOC. AGRICOLA	30	25	15	70
3564	GUASTAMACCHIA VITTORIO	30	25	20	75
3565	SERINO RICCARDINA-MARTA	25	25	20	70
3566	BOCCUZZI PALMA	30	25	20	75
3567	GIUSTINO DOMENICO	30	25	15	70
3568	TRINCUCCI ALBERTO	30	25	15	70
3569	ACASANDREI PETRONELA	30	25	15	70
3570	BOVE ROSSELLA	30	25	15	70
3571	LUCERA ANNALISA	30	25	20	75
3572	LONGO MAURIZIO	30	25	20	75
3573	F.LLI SAMMARCO S.N.C. SOCIETA' AGRICOLA	25	25	20	70
3575	DEANDRI LILLA MARIA	25	25	20	70
3576	GATTA MIRKO	30	25	20	75
3577	PISTILLO MARIANNA	30	25	20	75
3578	CANNONE GIUSEPPE	30	25	20	75
3579	PONTRELLI LUCA	30	25	15	70

ALLEGATO A4

PSR PUGLIA 2014 - 2020

PACCHETTO GIOVANI – Bando pubblicato nel BURP n. 87 del 28/07/2016 e ss.mm.ii.

Sottomisura 3.1 - Sostegno alla nuova adesione a regimi di qualità.

Dettaglio punteggi conseguiti in applicazione dei criteri di selezione di cui alla Sottomisura 3.1

POSIZIONE IN GRADUATORIA	DENOMINAZIONE AZIENDA	PUNTEGGIO			
		PRINCIPIO 1	PRINCIPIO 2	PRINCIPIO 3	TOTALE
3580	BRANCA DANIELE	30	25	20	75
3581	TRAVERSI CHIARA	30	25	20	75
3582	AGRUSTI ANTONELLA	30	25	20	75
3583	PACHEVA SOCIETA' AGRICOLA SRL	30	25	20	75
3584	DIDONATO ANNALISA	25	25	20	70
3585	TERRONE MADDALENA	30	25	20	75
3586	AGRICOLA LOSAPPIO SOCIETA' SEMPLICE	30	25	20	75
3588	DI BUDUO STEFANIA	30	25	15	70
3589	CARELLA ORASSIO	30	25	20	75
3590	TEOT FILIPPO	30	25	20	75
3591	GIANNACCARO MARIA	30	25	20	75
3592	F.LLI FRATTA SOCIETA' SEMPLICE AGRICOLA	30	25	20	75
3594	PALLOTTA SALVATORE	25	25	20	70
3595	INFANTE ROSSELLA	25	25	20	70
3596	DE FAZIO DIEGO	25	25	15	65
3597	BAGNATO ANTONELLO	25	25	20	70
3598	CARDONE MARTINO	30	25	20	75
3599	SISTO GIUSEPPE	30	25	20	75
3600	MANSI VINCENZO & C. SOCIETA' AGRICOLA SEMPLICE	30	25	20	75
3602	PERINI ANTONIO	30	25	20	75
3603	SANTOVITO CARLO	30	25	20	75
3604	SIFANNO RAFFAELE	30	25	20	75
3605	CAMPOREALE SOCIETA' SEMPLICE AGRICOLA	30	25	20	75
3607	LUBES MICHELE	30	25	20	75
3608	LEONARDI EMMANUEL MARIA	30	25	20	75
3609	VALENTE DOMENICO	30	25	20	75
3610	MEZZAPESA MARIA VINCENZA	30	25	20	75
3611	DIMASTROMATTEO DAVIDE	30	25	20	75
3612	DI CEGLIE MARIA TERESA	30	25	20	75
3613	DIMICCOLI RUGGIERO	30	25	20	75
3615	DI CEGLIE GRAZIELLA	30	25	20	75
3616	GIORDANO GIOVANNI	25	25	20	70
3617	SALVATORE RINA	25	25	20	70
3619	LATORRE VINCENZO	30	25	20	75
3620	SALOMONE PIETRO	30	25	20	75
3621	CAMPANELLI SAVERIO	30	25	20	75
3622	ROBLES LUDOVICO	30	25	20	75
3623	PRINCIGALLI PASQUALE	25	25	17,5	67,5
3624	PERRUCCI MARIA PIA	30	25	20	75
3625	SOCIETA AGRICOLA DEI F.LLI FILANNINO PASQUALE & SAVINO SOCIETA SEMPLICE	25	25	17,5	67,5
3627	PALUMBO DOMENICO	30	25	15	70
3628	ESPOSITO LUIGI	30	25	20	75
3629	MUOLO GRAZIANO	30	25	20	75
3630	BALESTRA GIUSEPPE	30	25	20	75

ALLEGATO A4

PSR PUGLIA 2014 - 2020

PACCHETTO GIOVANI – Bando pubblicato nel BURP n. 87 del 28/07/2016 e ss.mm.ii.

Sottomisura 3.1 - Sostegno alla nuova adesione a regimi di qualità.

Dettaglio punteggi conseguiti in applicazione dei criteri di selezione di cui alla Sottomisura 3.1

		PUNTEGGIO			
POSIZIONE IN GRADUATORIA	DENOMINAZIONE AZIENDA	PRINCIPIO 1	PRINCIPIO 2	PRINCIPIO 3	TOTALE
3631	ANELLI DELIA	30	25	20	75
3632	SOCIETA' SEMPLICE AGRICOLA FRATELLI AGOSTINELLI	30	25	20	75
3634	BASILE MARIAPINA	30	25	20	75
3635	SAURINO RICCIOTTI	30	25	20	75
3636	DI CHIO DOMENICO	30	25	20	75
3637	CRISTIANI GIUSEPPE	30	25	20	75
3638	SCIVETTI ARIANNA	30	25	20	75
3639	CILIBERTI ANNALINDA	30	25	20	75
3640	GAZZILLI ANTONIO	30	25	20	75
3641	LUISI SILVANO	30	25	20	75
3642	MARINO GIUSEPPE	30	25	20	75
3643	MANCINO GIANMARIA	30	25	20	75
3644	CONSIGLIO GIOSUE'	30	25	20	75
3645	CELOZZI ANDREA	30	25	20	75
3646	CECI LUCIANA ALESSANDRA	30	25	20	75
3647	DE FEUDIS NICOLA	30	25	20	75
3648	MARINELLI ANTONIO	30	25	20	75
3649	PASTORE MICHELE	30	25	20	75
3650	DI MASO MARTINO	30	25	20	75
3651	SOCIETA AGRICOLA BIOSISTER DI GIANNATEMPO EZIA E GIANNATEMPO SARA SOCIETA SEMPLICE	30	25	20	75
3653	AGRI3D - SOCIETA' AGRICOLA SEMPLICE	30	25	20	75
3655	IAFFALDANO NATALINA	30	25	20	75
3656	BRAMATO DONATO	30	25	20	75
3657	RUSSO PAOLO PIO	25	25	20	70
3658	SOCIETA' AGRICOLA VENTRELLA & MAZZA S.S.	25	25	20	70
3659	GATTA RAFFAELE	30	25	20	75
3660	SOCIETA' AGRICOLA SIERRO DI PATRUNO PAOLO E ILENIA S.S.	25	25	20	70
3662	SURIANO BENEDETTO	30	25	20	75
3663	DIPACE PASQUALE	30	25	20	75
3664	MAGARIELLI ALBERTO	30	25	20	75
3665	CAMPANELLI MICHELE	30	25	20	75
3666	PAGLIARA ANGELO	25	25	17,5	67,5
3668	BRACONE VINCENZO PIO	30	25	20	75
3669	DI BARI GIUSEPPE	30	25	15	70
3670	DI LELLA MICHELE	30	25	15	70
3671	SORINO TOMMASO	30	25	20	75
3672	AZIENDA GRECO SOCIETA' AGRICOLA S.A.S. DI ANGLANI LUCA & C.	25	25	17,5	67,5
3673	SERGIO DIEGO	25	25	17,5	67,5
3674	GATTI GIOVANNI	30	25	20	75
3675	CICORELLA VITTORIA ANNA	30	25	20	75
3676	BRUDAGLIO GIANMICHELE	30	25	20	75
3677	DAMBROSIO LORENZO	30	25	20	75
3678	RAGONE FILIPPO	30	25	15	70
3679	DELUCIA DONATO	30	25	20	75

ALLEGATO A4

PSR PUGLIA 2014 - 2020

PACCHETTO GIOVANI – Bando pubblicato nel BURP n. 87 del 28/07/2016 e ss.mm.ii.

Sottomisura 3.1 - Sostegno alla nuova adesione a regimi di qualità.

Dettaglio punteggi conseguiti in applicazione dei criteri di selezione di cui alla Sottomisura 3.1

POSIZIONE IN GRADUATORIA	DENOMINAZIONE AZIENDA	PUNTEGGIO			
		PRINCIPIO 1	PRINCIPIO 2	PRINCIPIO 3	TOTALE
3680	MOLINARI PIERLUCA	30	25	15	70
3681	MIGLIORE GIULIA	30	25	20	75
3682	RAGONE FRANCESCO	30	25	20	75
3683	LATERZA GIUSEPPE	30	25	20	75
3684	FERORELLI GIUSEPPE	30	25	15	70
3685	RAGONE SARA	30	25	20	75
3686	GASPARRO DEBORA	30	25	20	75
3687	CAMISA ANTONIO	30	25	20	75
3688	CARLUCCI ROSA	30	25	15	70
3689	DI FONZO VITA FRANCESCA	30	25	20	75
3690	CAMPANELLA PAOLA	30	25	20	75
3691	BULZACCHELLI ANNALISA	30	25	20	75
3692	DE ANGELIS PASQUALE	25	25	20	70
3693	NOSTROLIO SOCIETA' AGRICOLA A R.L.S.	30	25	20	75
3694	"SOCIETA' AGRICOLA SEMPLICE FRATELLI MAGLIA"	30	25	20	75
3696	MEMMOLA SOCIETA SEMPLICE AGRICOLA	25	25	20	70
3698	GRILLO DAMIANO GERARDO	25	25	17,5	67,5
3699	PERROTTA FRANCESCO	30	25	20	75
3700	DI BENEDETTO FRANCESCO	30	25	20	75
3701	PLANTAMURA CLAUDIO	30	25	20	75
3702	IL GIRASOLE SOCIETA' SEMPLICE AGRICOLA	30	25	20	75
3705	AZIENDA AGRICOLA CODA DI RONDINE	30	25	15	70
3706	MASTRORILLI MICHELE	30	25	20	75
3707	CAPOBIANCO ANTONIO	30	25	20	75
3708	MUSCI LUIGI	30	25	20	75
3709	ANGELICOLA GIUSEPPE	30	25	20	75
3710	SGARAMELLA GEREMIA	30	25	20	75
3711	LATORRATA GREEN SOCIETA' SEMPLICE AGRICOLA	30	25	20	75
3713	AGRI STIPPELLI - SOCIETA' SEMPLICE AGRICOLA	30	25	20	75
3715	PEPE GIOVANNI	30	25	15	70
3716	DON ETTORE SOCIETA' AGRICOLA SRL	30	25	20	75
3717	AZIENDA AGRICOLA CIRULLI DI CIRULLI GIOVANNI & C. S.A.S.	30	25	20	75
3718	DELL'AQUILA MICHELA	30	25	20	75
3719	NAPOLITANO ANNA	30	25	20	75
3720	F.LLI SOMMA SOCIETA' SEMPLICE AGRICOLA	30	25	20	75
3722	SALCONE GIUSEPPE	30	25	20	75
3723	PALMITESTA FRANCESCO PAOLO	30	25	20	75
3724	AGRIFUSELLA SOCIETA' SEMPLICE AGRICOLA DI COLELLA ANNA E FONTE	25	25	20	70
3726	PINTO NICOLA ANGELO	25	25	15	65
3727	SOCIETA' AGRICOLA SEMPLICE AGRIFINTO	30	25	20	75
3729	MELPIGNANO GIOVANNI	30	25	20	75
3730	MONGELLI GIUSEPPE	30	25	20	75
3731	AZIENDA DI MICCO PASQUA DI NICOLA E SILVIA DI CORRADO SOCIETA' AGRICOLA SEMPLICE	30	25	20	75
3733	MONTAGANO CIRA VALENTINA	30	25	20	75

ALLEGATO A4

PSR PUGLIA 2014 - 2020

PACCHETTO GIOVANI – Bando pubblicato nel BURP n. 87 del 28/07/2016 e ss.mm.ii.

Sottomisura 3.1 - Sostegno alla nuova adesione a regimi di qualità.

Dettaglio punteggi conseguiti in applicazione dei criteri di selezione di cui alla Sottomisura 3.1

POSIZIONE IN GRADUATORIA	DENOMINAZIONE AZIENDA	PUNTEGGIO			
		PRINCIPIO 1	PRINCIPIO 2	PRINCIPIO 3	TOTALE
3734	TRISOLINI FRANCESCA	25	25	15	65
3736	ARGESE FRANCO	30	25	20	75
3737	TROIANI FABRIZIO	30	25	20	75
3738	INTOTARO PIETRO	30	25	20	75
3739	SICOLO ONOFRIO	30	25	20	75
3740	PIERAGRI SOCIETA' AGRICOLA A RESPONSABILITA' LIMITATA A SOCIO UNICO	30	25	20	75
3741	AGRICOLA SANT'ANNA SRLS	30	25	20	75
3742	MARCHESE ROCCO GIOVANNI	30	25	20	75
3743	CATALUDDI RITA	30	25	20	75
3744	RIZZI ANNA LUCIA	25	25	17,5	67,5
3745	D'ALO' GIUSEPPE	30	25	20	75
3746	ACHILLE MIRIANA	30	25	20	75
3747	PICCOLOMO CATALDO	30	25	20	75
3748	ACCETTA LUCA	30	25	20	75
3749	DE FELICE ROSALIA	30	25	20	75
3750	MASTRODONATO FEDELE	30	25	20	75
3752	ARRE' FRANCESCA	30	25	20	75
3753	ZENGA DAMIANO	30	25	20	75
3754	DE CANCELLIS ANGELO CARMINE	30	25	20	75
3755	PUGLIESE CLAUDIA	30	25	17,5	72,5
3756	IPPOLITO SIMONE	25	25	17,5	67,5
3757	STEFANELLI PIERFRANCESCO	30	25	20	75
3758	GIUSI MARIA CARLA	25	25	20	70
3759	SOCIETA' AGRICOLA SEMPLICE DEL BUONO A.& A.	30	25	20	75
3761	LABARILE VITO	30	25	20	75
3762	AMORUSO CHIARA	25	25	17,5	67,5
3763	CAPOZZO COSMO	30	25	20	75
3764	ZULUAGA DIANA LUCIA	30	25	20	75
3765	LOMBARDI FRANCESCO SAVERIO	30	25	20	75
3766	DEJURE OSCAR	30	25	20	75
3767	CORDIS SOCIETA' SEMPLICE AGRICOLA	30	25	20	75
3770	SQUICCIARINI DARIA	25	25	20	70
3771	LOSITO GIANCARLO	30	25	15	70
3772	SOCIETA' AGRICOLA FRUTTI CASTEL DEL MONTE S.S.	30	25	20	75
3774	PETROSINO ANGELA	25	25	20	70
3775	MACCHIA ROBERTA	30	25	20	75
3776	SOCIETA' AGRICOLA MASSERIA GROTTILLO S.R.L.	30	25	20	75
3777	DEL VISCIO VITTORIO	30	25	20	75
3778	LATORRE PASQUALE	30	25	20	75
3779	DEFILIPPIS LEONARDO	30	25	15	70
3780	PINTO GIUSEPPE	30	25	20	75
3782	LOBERTO LUCA	25	25	20	70
3783	VESCIA FEDERICA	30	25	20	75
3784	BOCCA D'ORO BIO EXPERIENCE S.R.L - SOCIETA' AGRICOLA	30	25	15	70

ALLEGATO A4

PSR PUGLIA 2014 - 2020

PACCHETTO GIOVANI – Bando pubblicato nel BURP n. 87 del 28/07/2016 e ss.mm.ii.

Sottomisura 3.1 - Sostegno alla nuova adesione a regimi di qualità.

Dettaglio punteggi conseguiti in applicazione dei criteri di selezione di cui alla Sottomisura 3.1

POSIZIONE IN GRADUATORIA	DENOMINAZIONE AZIENDA	PUNTEGGIO			
		PRINCIPIO 1	PRINCIPIO 2	PRINCIPIO 3	TOTALE
3785	URSO NICCOLO'	30	25	20	75
3786	LAPORTA FRANCESCO	30	25	15	70
3789	POTENZA VALERIA	30	25	20	75
3790	DIDONNA ISABEL	30	25	15	70
3791	PALANGA CELESTE	30	25	20	75
3793	CAPUTO FRANCESCO	30	25	15	70
3794	LENTI CHIARA	30	25	20	75
3796	SURIANO MARCO	30	25	20	75
3797	FIORE VITO NICOLA	25	25	20	70
3798	DIDONNA DOMENICO	30	25	15	70
3799	CASTRIA ANTONIA	30	25	20	75
3800	FIORE PIETRO	30	25	20	75
3801	RUBINI ANDREA	30	25	20	75
3802	DEL VESCOVO MARICA	30	25	20	75
3803	SARDANO FEDERICA	25	25	20	70
3804	AZIENDA AGRICOLA LE DAME SOCIETA' SEMPLICE	30	25	20	75
3806	OCCHIONORELLI PIETRO	30	25	20	75
3810	SOCIETA' AGRICOLA SEMPLICE GIOVENTU' DI PALMIERI ANDREA PIO & C.	30	25	15	70
3812	DIBELLO LEONARDO	30	25	20	75
3813	AGRISERGIO	30	25	20	75
3815	MILILLO MARINELLA	30	25	20	75
3816	LOSITO BRUNO	30	25	20	75
3817	CICCONE ALFREDO GIUSEPPE	30	25	20	75
3818	ALBANESE VITANGELO	30	25	20	75
3819	GASPARRE GIORGIO LUIGI VITO	25	25	20	70
3820	CURSIO OLGA	30	25	0	55
3821	MATERA GIUSEPPE	30	25	0	55
3822	PELLEGRINO ENNIO PIO	25	25	17,5	67,5
3823	LOFFREDO LEONARDO	30	25	20	75
3824	INNAMORATO CATERINA	25	25	20	70
3825	AGRICOLA SAN PIA DEI F.LLI ERCOLINO S.S.AGRICOLA	30	25	0	55
3827	STEFANIA ANTONIO	30	25	20	75
3828	PASQUINO VALENTINA	30	25	20	75
3829	SCAGLIOLA GIOACCHINO	25	25	20	70
3830	LONOCE MARIA SILVIA	25	25	20	70
3831	STRAGAPEDE MARIA ARCANGELA	25	25	20	70
3832	PRENCIPE DOMENICO PIO	30	25	20	75
3833	CAPODIVENTO VINCENZO	30	25	15	70
3834	ROSAFIO RICCARDO	30	25	15	70
3835	TROTTA ELENA	30	25	20	75
3836	QUERCIA ANDREA	30	25	20	75
3837	GIANNACCARO NICOLA	30	25	15	70
3838	GRECO ANDREA	25	25	15	65
3839	DI LEO MARCO	25	25	17,5	67,5

ALLEGATO A4

PSR PUGLIA 2014 - 2020

PACCHETTO GIOVANI – Bando pubblicato nel BURP n. 87 del 28/07/2016 e ss.mm.ii.

Sottomisura 3.1 - Sostegno alla nuova adesione a regimi di qualità.

Dettaglio punteggi conseguiti in applicazione dei criteri di selezione di cui alla Sottomisura 3.1

POSIZIONE IN GRADUATORIA	DENOMINAZIONE AZIENDA	PUNTEGGIO			
		PRINCIPIO 1	PRINCIPIO 2	PRINCIPIO 3	TOTALE
3840	DEDDA ANTONIO	25	25	17,5	67,5
3841	PUGLIESE ENRICA	30	25	17,5	72,5
3842	CALABRESE FRANCESCO	30	25	20	75
3843	MARINO VINCENZO	30	25	20	75
3844	MACI CRISTIAN	25	25	20	70
3845	CICIRELLI ANTONIO	30	25	15	70
3846	RITORNO ALLA TERRA SOCIETA SEMPLICE AGRICOLA	30	25	20	75
3847	RICCHIUTI ANGELO	30	25	20	75
3848	SALONNA FRANCESCO	30	25	20	75
3849	GALLO MARIA	30	25	20	75
3850	FRANCIOSA MARIOLINA	30	25	20	75
3851	DEPASCALE BARBARA	30	25	20	75
3852	INGROSSO GABRIELE	30	25	20	75
3853	NUZZOLESE GIUSEPPE	30	25	20	75
3854	PUTIGNANO DORIANA	30	25	20	75
3855	SARDARO ANNA	30	25	15	70
3856	AGRICOLA BORDUITOSOCIETA' SEMPLICE AGRICOLA	30	25	20	75
3858	DI SPIRITO ANTONIO	30	25	20	75
3859	PATRUNO DEMETRIO	30	25	20	75
3860	CELOZZI ANTONIO	30	25	20	75
3861	AGRI CI-EMME S.R.L.S. SOCIETA' AGRICOLA	25	25	20	70
3862	SCATTAGLIA ILARIA	30	25	20	75
3863	TARANTINI ROSSELLA	30	25	20	75
3864	AZIENDA AGRICOLA SANTORO SOCIETA' SEMPLICE AGRICOLA	30	25	20	75
3866	LORUSSO EDOARDO	25	25	20	70
3867	ALO' VITO	30	25	20	75
3868	CAZZATO ANDREA	30	25	20	75
3872	SOC. AGRICOLA SRL	30	25	20	75
3873	DEL BIANCO FRANCESCA	30	25	15	70
3874	MATARESE FRANCESCO	25	25	17,5	67,5
3875	TEMPESTA ARCANGELA	30	25	20	75
3876	L'EREDE ROCCO	30	25	20	75
3877	ORLANDO FORTUNATO	30	25	20	75
3878	CAPURSO SERGIO	30	25	20	75
3879	CASSANELLI GIROLAMO	30	25	20	75
3880	SPIONE NICOLA	30	25	20	75
3881	DI MOLFETTA SERGIO	30	25	20	75
3882	ALE.GIO. SRL	25	25	20	70
3883	GIORGIO PASQUALE	30	25	20	75
3884	DIMMITO LORENZO	30	25	20	75
3886	TINELLI ALESSANDRO	30	25	20	75
3887	SOCIETA' SEMPLICE AGRICOLA FRATELLI FIORE	30	25	15	70
3889	D'AVOLIO GIUSEPPE	30	25	20	75
3890	ABRUSCI NICOLETTA	30	25	20	75

PSR PUGLIA 2014 - 2020

PACCHETTO GIOVANI – Bando pubblicato nel BURP n. 87 del 28/07/2016 e ss.mm.ii.

Sottomisura 3.1 - Sostegno alla nuova adesione a regimi di qualità.

Dettaglio punteggi conseguiti in applicazione dei criteri di selezione di cui alla Sottomisura 3.1

ALLEGATO A4

POSIZIONE IN GRADUATORIA	DENOMINAZIONE AZIENDA	PUNTEGGIO			
		PRINCIPIO 1	PRINCIPIO 2	PRINCIPIO 3	TOTALE
3891	CARRINO TIZIANA	30	25	15	70
3892	TERRANOSCIA SRLS	30	25	15	70
3894	CERASINO MARIACHIARA	25	25	20	70
3896	SANTERAMO LORENZO	30	25	20	75
3897	SOCIETA' AGRICOLA SEMPLICE DE CESARE	30	25	20	75
3899	TROMBETTA MICHELE	30	25	0	55
3900	MACCHIARULO GIUSEPPE	30	25	20	75
3901	DI GENNARO LUISA	30	25	20	75
3902	DI PUMPO MARCELLO	30	25	20	75
3903	DI TACCHIO CATERINA	30	25	20	75
3904	BELLINO MICHELE TOMMASO	25	25	20	70
3905	SPECCHIO ANDREA	30	25	20	75
3906	CCIODDA SOCIETA' AGRICOLA S.S. DI DE STRADIS ANTONIO & C.	30	25	20	75
3909	RUGGIERI MARIANGELA	30	25	20	75
3910	DANARO MICHELA	30	25	20	75
3911	MIGLIONICO MARIA	25	25	0	50
3913	STEFANELLI DANIELE	30	25	20	75
3915	LAQUINTANA MADIA	30	25	20	75
3916	DEL GIUDICE DALILA TERESA	30	25	20	75
3917	MARIANI ANNA	30	25	20	75
3918	AZ. AGR. NUOVA TERRA DI CIVITA RICCARDO & C. S.A.S.	30	25	20	75
3919	LABBATE FRANCESCO	30	25	20	75
3920	TROIA ANTONIO	30	25	20	75
3921	GENTILE CHIARA TERESA	30	25	20	75
3922	SICILIANI GIACOMO VINCENZO MAR	30	25	20	75
3923	SOCIETA' AGRICOLA SEMPLICE MASSERIA SORBA S.S.	30	25	20	75
3925	RINALDI ALESSANDRO PIO	30	25	20	75
3926	PORCELLI CARLO	30	25	20	75
3927	DE GENNARO LUCIANO	30	25	20	75
3928	SPINA DONATA	30	25	20	75
3929	SOCIETA' AGRICOLA VAL S.S. DI MARINARO LUIGI PIO E MARINARO ADRIANO GERARDO	30	25	17,5	72,5
3931	MARMO MASSIMO	30	25	20	75
3932	DI SAPIO ANTONIETTA	30	25	20	75
3933	FUCCI ANNA	30	25	20	75
3934	CONVERSANO FRANCESCO	30	25	20	75
3935	FLORIO ROSANNA	30	25	20	75
3936	DI PALO MICHELE	30	25	20	75
3937	CAMPANELLA FRANCESCO	30	25	20	75
3938	SGARRA MARIA NOEMI	30	25	20	75
3939	CROCE SERAFINO	30	25	20	75
3940	SURIANO GIUSEPPINA	30	25	20	75
3941	LUPOLI VALENTINA	30	25	20	75
3942	SOCIETA' AGRICOLA SEMPLICE F.LLI SCHIAVONE	30	25	15	70
3944	DIPACE SIMONE	30	25	20	75

ALLEGATO A4

PSR PUGLIA 2014 - 2020

PACCHETTO GIOVANI – Bando pubblicato nel BURP n. 87 del 28/07/2016 e ss.mm.ii.

Sottomisura 3.1 - Sostegno alla nuova adesione a regimi di qualità.

Dettaglio punteggi conseguiti in applicazione dei criteri di selezione di cui alla Sottomisura 3.1

POSIZIONE IN GRADUATORIA	DENOMINAZIONE AZIENDA	PUNTEGGIO			
		PRINCIPIO 1	PRINCIPIO 2	PRINCIPIO 3	TOTALE
3945	DALOISO ANTONIO MARIA	30	25	15	70
3946	SOCIETA' AGRICOLA SEMPLICE ATENA T.S.	30	25	20	75
3948	MASCIA ROBERTA	30	25	20	75
3949	IACOVELLI ANGELO	25	25	20	70
3950	GIULIANI VINCENZOMARIA	30	25	20	75
3951	SANTERAMO ANTONIO	30	25	20	75
3952	F.LLI VALENZANO MARIAROSARIA E PIETRO - SOCIETA' AGRICOLA SEMPLICE	30	25	15	70
3954	LISO FORTUNATO NICOLA	30	25	20	75
3955	GIANNETTA FRANCESCO	30	25	20	75
3956	FRATELLI LOSITO SOCIETA' AGRICOLA SRL	30	25	20	75
3957	FRANCHINI GIUSEPPE	25	25	15	65
3958	MEDEA ROSARIA	25	25	15	65
3959	FIORELLA SABRINA	25	25	17,5	67,5
3961	ORLANDO STEFANO	30	25	20	75
3962	PIAZZOLLA MICHELE	30	25	15	70
3963	CASSANO FRANCESCO	25	25	17,5	67,5
3964	D'AVANZO NICOLA	30	25	20	75
3965	QUATELA LUCIANA	25	25	20	70
3966	INFANTE ANITA	30	25	20	75
3967	MARINELLI FERDINANDO	30	25	20	75
3968	PICCOLANTONIO GIUSI	30	25	0	55
3969	LIPPOLIS BEATRICE	30	25	20	75
3970	AGRICOLA ISABELLA SOCIETA' AGRICOLA DEI F.LLI MICHELE E SALVATORE PETRUZZELLI SAS	30	25	20	75
3971	CACCHIONE FABIANO	30	25	20	75
3972	OSTUNI CHIARA	30	25	20	75
3973	BINETTI GIUSEPPE	30	25	20	75
3974	SOCIETA' AGRICOLA TENUTA ASSENSIO DI BISCOGLI C. & A. - SOCIETA' SEMPLICE	25	25	20	70
3976	LATTARULO VITO GIUSEPPE	25	25	15	65
3977	DI NANNI TERESA	30	25	20	75
3978	MASSERIA SEI CARRI SOC. SEMPLICE AGRICOLA	30	25	15	70
3982	PADURARU LILIANA MARIA	30	25	20	75
3983	CAMPANA DANIELA	25	25	17,5	67,5
3984	TROCCOLI PASQUALE	30	25	20	75
3985	MARINO MATTEO	30	25	0	55
3986	PAPAGNA GIONATHAN	30	25	15	70
3987	MACRI' MARCO	25	25	20	70
3988	MATARRESE FRANCESCO	25	25	20	70
3989	BUQUICCHIO MARCO	25	25	20	70
3990	MASTROBIOSERRE SOCIETA' SEMPLICE AGRICOLA DI MASTROPASQUA E DI LELLA	25	25	15	65
3992	LAQUALE GIANLUCA PIO	25	25	17,5	67,5
3993	ABBATE ANGELO	25	25	20	70
3994	VENDOLA GIOVANNI	30	25	20	75
3995	DI MOLFETTA VITO DI AMORUSO ROBERTA E VALENTE PASQUALINA - SOCIETA' AGRICOLA SEMPLICE	30	25	20	75
3997	AGRISARDONE SOCIETA' AGRICOLA SEMPLICE	30	25	20	75

ALLEGATO A4

PSR PUGLIA 2014 - 2020

PACCHETTO GIOVANI – Bando pubblicato nel BURP n. 87 del 28/07/2016 e ss.mm.ii.

Sottomisura 3.1 - Sostegno alla nuova adesione a regimi di qualità.

Dettaglio punteggi conseguiti in applicazione dei criteri di selezione di cui alla Sottomisura 3.1

POSIZIONE IN GRADUATORIA	DENOMINAZIONE AZIENDA	PUNTEGGIO			
		PRINCIPIO 1	PRINCIPIO 2	PRINCIPIO 3	TOTALE
3999	SORELLE POLICARPO AZ. AGR. DI POLICARPO FRANCESCA E GIULIA S.S.	30	25	15	70
4001	AGRIDUECI S.S.	30	25	15	70
4003	LA NOTTE ANDREA	30	25	20	75
4004	MARMO ALESSANDRA	30	25	20	75
4005	SOCIETA'SEMPLICE AGRICOLA EXTRAFRUIT DI BARTOLOMUCCI PIERGIUSEPPE E BARTOLOMUCCI ANDREA	30	25	20	75
4008	SOCIETA' AGRICOLA FRATELLI DI BARTOLOMEO S.S.	30	25	15	70
4010	VAVALLE FRANCESCO	30	25	15	70
4011	DORONZO IVANA	30	25	20	75
4012	PELLEGRINO ALBERTA	30	25	20	75
4014	BITETTI NICOLA	30	25	20	75
4015	GIANNOCCARO LUCIA	30	25	20	75
4016	RACIOPPO SEVERINA	30	25	20	75
4017	MATARRESE SILVIO	25	25	20	70
4018	CAIONE MICHELE LUIGI ROSARI	30	25	20	75
4019	SOLDANO GIUSEPPE	30	25	20	75
4020	SALONNA DONATO	30	25	20	75
4021	CIFARELLI FILIPPO	30	25	20	75
4022	SABETTA ANNA LISA	30	25	17,5	72,5
4023	SOCIETA' AGRICOLA SEMPLICE F.LLI LEONE DI LEONE ROCCO E LEONE ROSARIA	30	25	20	75
4025	ACITO MARTINO	30	25	20	75
4028	MAFFIONE GIOVANNI	25	25	17,5	67,5
4029	FICHIBIO S.A.S. DI PALMISANO VITA & CO.	30	25	20	75
4030	CIANCI STEFANO	30	25	20	75
4031	ARMIENTI FRANCESCO	30	25	20	75
4032	VALENTE VALERIA ERSILIA	30	25	0	55
4033	CHIRIZZI DANIELE	25	25	17,5	67,5
4035	CARUCCI VITO	30	25	20	75
4036	RUSSO GIUSEPPE	30	25	20	75
4037	DORONZO ANTONIO	30	25	20	75
4038	SOCIETA'SEMPLICE AGRICOLA SUNFRUIT DI BARTOLOMUCCI GIUSEPPE E BARTOLOMUCCI MICHELANGELO	30	25	20	75
4040	PERRUCCI CARLO FILIPPO	30	25	20	75
4041	RICCI SALVATORE	30	25	15	70
4042	CONTARDI NICOLA	30	25	20	75
4043	CAVALLO LUIGI	30	25	20	75
4044	INTERMITE NICOLA	25	25	20	70
4046	DICUONZO LUISA	25	25	15	65
4047	GRECO YURI ANDREA	30	25	20	75
4048	GENNARIELLO MARIAPIA	30	25	15	70
4049	QUARANTA LUCIA	30	25	20	75
4050	CALA' SARA	30	25	20	75
4051	RINALDI MARIAGRAZIA	30	25	20	75
4052	COLUCCI CHIARA	30	25	20	75
4053	MORLEO FLORIANA	30	25	20	75

ALLEGATO A4

PSR PUGLIA 2014 - 2020

PACCHETTO GIOVANI – Bando pubblicato nel BURP n. 87 del 28/07/2016 e ss.mm.ii.

Sottomisura 3.1 - Sostegno alla nuova adesione a regimi di qualità.

Dettaglio punteggi conseguiti in applicazione dei criteri di selezione di cui alla Sottomisura 3.1

		PUNTEGGIO			
POSIZIONE IN GRADUATORIA	DENOMINAZIONE AZIENDA	PRINCIPIO 1	PRINCIPIO 2	PRINCIPIO 3	TOTALE
4054	IACONISI FERNANDO	25	25	5	55
4055	LIBERACE BENEDETTA	30	25	15	70
4056	MUSIO DAVIDE	30	25	15	70
4057	LATERZA MARIO	30	25	15	70
4058	SPINELLI EVA	30	25	20	75
4059	GIARDINELLI AMELIA	30	25	15	70
4060	SOLIMANDO GIUSEPPE	25	25	17,5	67,5
4061	DI GILIO GIOVANNA LUANA	25	25	20	70
4062	AZIENDA AGRICOLA OCCHIOGROSSO R.M.SOCIETA' SEMPLICE	30	25	20	75
4064	CAVOLINO MICHELE	25	25	20	70
4065	NETTI GERARDA	30	25	20	75
4066	D'AMATO MARIA	25	25	15	65
4067	SGARRA VINCENZO	25	25	17,5	67,5
4068	METTA GENNARO	25	25	20	70
4069	RUSSO MARCO	25	25	20	70
4070	CICIRETTI LEONARDO	30	25	20	75
4071	SOCIETA' AGRICOLA AGRICOLERIE S.S.	25	25	20	70
4073	CIUFFREDA GIOVANNI	25	25	15	65
4074	VALENZANO PIETRO	25	25	20	70
4076	TENACE ANTONIO	25	25	15	65
4077	GATTA DONATO	30	25	20	75
4078	AZIENDA AGRICOLA CAVALLO E NARDELLI S.S.	25	25	15	65
4080	PETITTI MICHELE	30	25	20	75
4081	SOCIETA' AGRICOLA M.D.A. S.S.	25	25	20	70
4084	LUIGINI EMMA	25	25	20	70
4085	SOCIETA' AGRICOLA CANTINE LOSITO SAS DI LOSITO AURELIA & C.	30	25	17,5	72,5
4086	SCAGLIUSI VANESSA LUCIA	25	25	15	65
4087	VERZICCO MARIANGELA	30	25	20	75
4088	NOTARSTEFANO LUCA	30	25	20	75
4089	CICOLELLA ROBERTA PIA	30	25	20	75
4090	LISO MICHELE	30	25	20	75
4091	LISO LUIGI	30	25	20	75
4095	ROSSI FRANCA	30	25	20	75
4096	CICERALE ANNAIDA	25	25	17,5	67,5
4097	LACAVALLA LEONARDO	25	25	20	70
4098	MARTELLOTTI ANTHONY	30	25	20	75
4099	GIANNUZZI GIUSEPPE	25	25	20	70
4100	MERCURI MARCO	30	25	17,5	72,5
4101	RECCHIA PAOLO NICOLA	25	25	20	70
4102	LAMPEDECCHIA IVANA CONCETTA	30	25	15	70
4103	MASSERIA VALENZIANO SOCIETA'AGRIC.SEMPL.	30	25	20	75
4108	SPACCAVENTO SERGIO GIANLUCA	30	25	20	75
4109	COSTANTINO VINCENZO PIO	30	25	0	55
4110	MASTRORILLO VALENTINA	30	25	20	75

ALLEGATO A4

PSR PUGLIA 2014 - 2020

PACCHETTO GIOVANI – Bando pubblicato nel BURP n. 87 del 28/07/2016 e ss.mm.ii.

Sottomisura 3.1 - Sostegno alla nuova adesione a regimi di qualità.

Dettaglio punteggi conseguiti in applicazione dei criteri di selezione di cui alla Sottomisura 3.1

POSIZIONE IN GRADUATORIA	DENOMINAZIONE AZIENDA	PUNTEGGIO			
		PRINCIPIO 1	PRINCIPIO 2	PRINCIPIO 3	TOTALE
4111	VASIL ANTONIO	25	25	20	70
4112	BIANCO PAOLO	30	25	20	75
4113	MOREO MARIA ELISABETTA	25	25	20	70
4114	MARTINO VITO	30	25	20	75
4115	SARDARO GIUSEPPE	30	25	20	75
4116	MASTROPASQUA ARCANGELA	30	25	20	75
4117	SORRENTI CARMEN	30	25	17,5	72,5
4118	DI NARDO GIORGIA	30	25	20	75
4119	PUGLIESE VELIA	30	25	20	75
4120	PIANCONE ANTONIETTA	30	25	20	75
4121	SCHENA ARIANNA	25	25	20	70
4122	TERMITE LORENZO	30	25	15	70
4123	GERMINARIO GABRIELLA	25	25	20	70
4124	PANARESE GABRIELE	30	25	20	75
4125	D'APRILE SALVATORE	30	25	15	70
4126	AZIENDA AGRICOLA PERNICE GROUP DI PERNICE LUIGI E PERNICE CIRO SOCIETA' SEMPLICE	30	25	15	70
4128	SCOMMEGNA VITO	30	25	15	70
4129	SOCIETA' AGRICOLA LA VALLE S.S.	30	25	20	75
4130	MAGGIO ALESSANDRO	30	25	20	75
4131	GUERINI ALESSANDRO	30	25	17,5	72,5
4132	MARINARO TAZIANA	30	25	20	75
4133	GARRUTO COSTANZA	30	25	15	70
4134	DE TOMMASO ROSA	30	25	15	70
4135	CARBONARA GAETANO	30	25	15	70
4136	GALARI PASQUALE	30	25	20	75
4137	VERDOSCIA RITA	25	25	20	70
4138	TESSE FRANCA PIA	30	25	17,5	72,5
4139	SCARINGELLA NICOLA	30	25	20	75
4140	TURTURRO GIUSEPPE	30	25	20	75
4141	SCARANO LEONARDO	30	25	20	75
4142	IODICE ANTONIO	25	25	17,5	67,5
4143	TAFANELLI GIUSEPPE	30	25	20	75
4144	CASANOVA FILIPPO	25	25	20	70
4145	DEBERNARDIS ANDREA	30	25	10	65
4146	LAMONICA ANTONIA PIA	25	25	17,5	67,5
4147	DI VIRGILIO GIUSEPPE	25	25	17,5	67,5
4148	MUROLO ANTONIO	25	25	17,5	67,5
4149	IANNANTUONO CHIARA	30	25	20	75
4150	SCHILLACI SALVATORE	30	25	20	75
4151	ALBANESE LUIGI	30	25	20	75
4152	RIBATTI IRENE	30	25	20	75
4153	SETTEMBRE VALENTINA	30	25	20	75
4154	RADATTI VALENTINA	30	25	20	75
4155	MASTANDREA DANIELE	30	25	20	75

ALLEGATO A4

PSR PUGLIA 2014 - 2020

PACCHETTO GIOVANI – Bando pubblicato nel BURP n. 87 del 28/07/2016 e ss.mm.ii.

Sottomisura 3.1 - Sostegno alla nuova adesione a regimi di qualità.

Dettaglio punteggi conseguiti in applicazione dei criteri di selezione di cui alla Sottomisura 3.1

POSIZIONE IN GRADUATORIA	DENOMINAZIONE AZIENDA	PUNTEGGIO			
		PRINCIPIO 1	PRINCIPIO 2	PRINCIPIO 3	TOTALE
4156	SANTORO LUCREZIA	30	25	17,5	72,5
4157	DI REDA ANNA	30	25	20	75
4158	CAMILLO PIETRO	25	25	20	70
4159	SOCIETA' AGRICOLA FRATELLI CARBONARA S.S.	25	25	20	70
4161	LILLO NICOLO'	25	25	17,5	67,5
4162	ZULLO MARIA RITA	30	25	20	75
4163	LO RE' GIOVANNI	30	25	20	75
4164	CAPOBIANCO CARMINE	30	25	20	75
4165	GRAVAME SERENA	30	25	20	75
4166	GIANNOTTI VINCENZO	25	25	17,5	67,5
4167	LA PIGNA SOCIETA' AGRICOLA	30	25	15	70
4168	SOCIETA' SEMPLICE "EREDI DI LISO MAURO" DI LISO MATTEO E CIRULLI ISABELLA	30	25	20	75
4170	FRAMAR.AGRUMI SOCIETA' AGRICOLA S.S.	30	25	15	70
4172	IORIO DEBORA	30	25	20	75
4173	CODUTI MARCO	30	25	20	75
4177	QUARTO FRANCESCO	30	25	20	75
4178	MARIELLA GIUSEPPE	25	25	20	70
4179	NANULA FRANCESCO	25	25	20	70
4180	DI NOIA MATTEO	30	25	20	75
4181	LEONE FRANCO	30	25	20	75
4182	NIGRO ANTONIO	30	25	20	75
4183	FARETRA CATALDO	25	25	17,5	67,5
4185	SOCIETA SEMPLICE F.LLI CAMPESE DI CAMPESE FRANCESCO LUIGI & CAMPESE MAURIZIO	30	25	20	75
4187	FARANO RUGGIERO	30	25	20	75
4188	VRILLETTI FRANCESCA	30	25	20	75
4189	SOCIETA AGRICOLA GIA.VA. DI PALUMBO GIADA E PALUMBO VANESSA SOCIETA SEMPLICE	25	25	17,5	67,5
4191	MALDERA MICHELE	30	25	20	75
4193	GRECO EMANUELA	30	25	20	75
4194	AZIENDA AGRICOLA SORELLE GAROFALO SOC. SEMPLICE	30	25	20	75
4196	VISCONTI ANTONIOPIO	30	25	0	55
4197	LEZZI ANTONIO	25	25	17,5	67,5
4198	DE FILIPPIS DOMENICO	30	25	20	75
4200	CISTERNINO MARIACARMELA	25	25	20	70
4201	LOSITO ALESSIA	30	25	20	75
4202	FERRANTE GIUSEPPE	30	25	0	55
4203	MARGARITO ALESSANDRO	30	25	20	75
4204	LOVINO DAVIDE	25	25	17,5	67,5
4205	DIFINO PIERVITO	30	25	20	75
4207	CRUDELE ANGELICA	30	25	15	70
4210	DI DOMENICO MICHELE PIO GIUSEPPE	30	25	20	75
4211	SINISI RICCARDO	30	25	20	75
4212	DIPIERRO SAVERIO	30	25	20	75
4213	ALOISIO DOMENICO	30	25	20	75
4214	VILELLA & C. S.R.L.S. - SOCIETA' AGRICOLA	30	25	20	75

ALLEGATO A4

PSR PUGLIA 2014 - 2020

PACCHETTO GIOVANI – Bando pubblicato nel BURP n. 87 del 28/07/2016 e ss.mm.ii.

Sottomisura 3.1 - Sostegno alla nuova adesione a regimi di qualità.

Dettaglio punteggi conseguiti in applicazione dei criteri di selezione di cui alla Sottomisura 3.1

POSIZIONE IN GRADUATORIA	DENOMINAZIONE AZIENDA	PUNTEGGIO			
		PRINCIPIO 1	PRINCIPIO 2	PRINCIPIO 3	TOTALE
4215	SOCIETA AGRICOLA AGRIMAD 25 S.S.	25	25	20	70
4217	PALERMINO FRANCESCO	25	25	20	70
4218	RUSSO COSIMA DAMIANA	30	25	20	75
4219	TENUTA DEL SEMINATORE SOCIETA SEMPLICE	30	0	20	50
4220	PERIN DANIELA	30	0	20	50
4221	DEPALMA ANNUNZIATA	30	25	15	70
4222	CASSANELLI PASQUA	30	25	20	75
4223	DITRIZIO GIACOMO	30	25	20	75
4224	DIOMEDES PIERO	30	25	0	55
4227	PELLEGRINO MARCO	25	25	20	70
4228	NATURA SERVICE SRLS UNIPERSONALE	25	25	20	70
4229	LILLO VITANTONIO	30	25	15	70
4230	FUSCELLO VINCENZO	30	25	5	60
4231	ABRUZZESO VALENTINA	30	25	10	65
4232	DICECCA GIUDITTA	25	25	15	65
4233	DIBENEDETTO GIOVANNI	30	25	20	75
4234	SAN GIUSEPPE SOCIETA' AGRICOLA SEMPLICE	30	25	20	75
4236	PALLADINO VINCENZA	30	25	20	75
4237	MEDEA ROCCO	25	25	20	70
4238	DI CARLO SILVIO	30	25	20	75
4239	BRUNO FABIO	25	25	20	70
4240	SCARANO ANGELO	25	25	17,5	67,5
4241	LEPORE GIOVANNI	25	25	17,5	67,5
4242	ETTORRE FRANCESCO	25	25	20	70
4243	SCARANO ANTONIO	30	25	20	75
4244	PERRONE SERENA	30	25	20	75
4245	SOCIETA' AGRICOLA LATORRE DELLE SORELLE DONNALOIA S.S.	25	25	20	70
4247	CASSANO FRANCESCO	30	25	20	75
4249	LIGORIO ORONZO ENRICO	30	25	20	75
4250	AVI ORTO BIO S.A.S. SOCIETA' AGRICOLA DI MAZZONE CHIARA & C.	30	25	17,5	72,5
4251	PULITO ARCANGELO	30	25	20	75
4252	BRASCHI ANTONIO	30	25	20	75
4254	DI FRONZO EMANUELA	25	25	20	70
4255	AZIENDA AGRICOLA BIANCO DEI F.LLI CONSALVO S.S.	30	25	20	75
4257	BOTRUGNO MAURO	25	25	17,5	67,5
4258	PUNTO VERDE SOC.AGR. DI M.M.POTENZA E M.POTENZA S.S.	25	25	20	70
4260	BUZZI MAURA	25	25	17,5	67,5
4261	SCHETTINI PIETRO	30	25	15	70
4262	TROCCOLI PASQUALE	30	25	20	75
4263	AZ. AGR. MARCHESA DEI F.LLI LEONE SOCIETA' SEMPLICE AGRICOLA	25	25	20	70
4265	TARANTINI ALFREDO	30	25	20	75
4266	MOREO LUCA	25	25	20	70
4268	MASTROPIERI LUCIA	30	25	20	75
4269	STRAFEZZA SAVINA	25	25	15	65

ALLEGATO A4

PSR PUGLIA 2014 - 2020

PACCHETTO GIOVANI – Bando pubblicato nel BURP n. 87 del 28/07/2016 e ss.mm.ii.

Sottomisura 3.1 - Sostegno alla nuova adesione a regimi di qualità.

Dettaglio punteggi conseguiti in applicazione dei criteri di selezione di cui alla Sottomisura 3.1

		PUNTEGGIO			
POSIZIONE IN GRADUATORIA	DENOMINAZIONE AZIENDA	PRINCIPIO 1	PRINCIPIO 2	PRINCIPIO 3	TOTALE
4270	AZZOLINI ROBERTA	30	25	20	75
4276	SOCIETA' AGRICOLA SEMPLICE LA TARTARUGA	30	25	20	75
4279	DEMETRIO MARIA	30	25	20	75
4280	SAN FELICE SOCIETA' SEMPLICE AGRICOLA	25	25	20	70
4282	SOCIETA AGRICOLA MICHELE RIONTINO S.S.	30	25	20	75
4284	SOCIETA' AGRICOLA ARCADIA S.S.	25	25	20	70
4287	MENNUNO STELLA MARIA ROSARIA	30	25	15	70
4288	MARINELLI LEONARDO	30	25	20	75
4289	PICCARRETA SIMONA	30	25	20	75
4290	LAZZARO ANDREA	30	25	20	75
4291	D'ONGHIA GIOVANNI	25	25	20	70
4292	CELESTE LUCA	30	25	0	55
4293	LOIODICE MICHELE PIO	25	25	20	70
4294	DISABATO VITALIANA	30	25	20	75
4295	COSTANTINO MELISSA	30	25	0	55
4296	MAPPA GIUSEPPE	25	25	20	70
4297	ORLANDO MIRKO LEONARDO	25	25	20	70
4298	JOURDAN PETER MARK	30	25	20	75
4299	BIOLAND SOCIETA' SEMPLICE AGRICOLA	30	25	15	70
4300	BARBIERI MADDALENA	30	25	15	70
4301	MADARO ANNACHIARA	30	25	20	75
4302	BALDASSARRE GIOVANNA	30	25	20	75
4303	GREEN LAND SOCIETA' SEMPLICE	25	25	20	70
4305	MARTINO NICOLE	30	25	20	75
4306	FLORIO DOMINICK	30	25	20	75
4307	MERO MARIO LORENZO	30	25	20	75
4308	SOC. AGRICOLA FONTANA SOC. SEMP.	25	25	17,5	67,5
4311	SOCIETA' AGRICOLA MR AGRIVITIS DI MASTRONE CIRO & C. S.A.S.	30	25	20	75
4312	HOTAJ ALBINA	30	25	20	75
4313	LASALVIA FRANCESCO	30	25	20	75
4314	CIAVARELLA FRANCESCA	30	25	20	75
4315	ACQUAFREDDA GRAZIANA	30	25	20	75
4316	FRANCAVILLA RICCARDO	30	25	15	70
4317	AZIENDA AGRICOLA DEACOPIA DEI FRATELLI SELVAROLO SOCIETA' SEMPLICE	30	25	20	75
4319	MELE EMILIO	25	25	17,5	67,5
4320	BINETTI LUIGI	30	25	20	75
4321	SOCIETA' AGRICOLA SIMEONE S.R.L.	30	25	20	75
4322	MASTRAPASQUA ROBERTO	25	25	17,5	67,5
4323	LAGUARDIA MAURIZIO	25	25	20	70
4324	CHERNOVA TATIANA	30	25	20	75
4325	GIANFRIDDO FABIO	25	25	20	70
4326	PELOSI ALESSANDRA	30	25	20	75
4327	FLORES ANASTASIA	30	25	15	70
4330	BOVE CARLO	30	25	20	75

ALLEGATO A4

PSR PUGLIA 2014 - 2020

PACCHETTO GIOVANI – Bando pubblicato nel BURP n. 87 del 28/07/2016 e ss.mm.ii.

Sottomisura 3.1 - Sostegno alla nuova adesione a regimi di qualità.

Dettaglio punteggi conseguiti in applicazione dei criteri di selezione di cui alla Sottomisura 3.1

POSIZIONE IN GRADUATORIA	DENOMINAZIONE AZIENDA	PUNTEGGIO			
		PRINCIPIO 1	PRINCIPIO 2	PRINCIPIO 3	TOTALE
4331	NOTARNICOLA ANGELO	30	25	20	75
4333	CAPOGNA GIULIA FRANCESCA	30	25	20	75
4334	DALOISO NICOLA	30	25	17,5	72,5
4337	SOC. AGRIC. BIOLOGICA CONTEA DI PUGLIA	30	25	15	70
4338	ISIDORO DI VERDESCA MARCO SAS AGRICOLA	30	25	20	75
4340	LOCONSOLO ANTONIO GERARDO	30	25	20	75
4341	FAVUZZI MIRIANA	30	25	20	75
4342	TODISCO ANGELO	30	25	20	75
4343	VITTORE MATILDE MARA	30	25	20	75
4346	FERRARI ANTONIETTA	30	25	20	75
4347	CHIAPPERINO GIUSEPPE	30	25	20	75
4350	FAZIO PASQUA	30	25	20	75
4351	RADATTI MARTINA	30	25	20	75
4352	CICCARONE SIMONETTA	30	25	20	75
4353	ROMANO GIAMPIETRO	25	25	20	70
4354	AZIENDA AGRICOLA 2P - SOCIETA AGRICOLA SEMPLICE	25	25	20	70
4356	AZIENDA AGRICOLA FRATELLI GRECO ANGELO E FRANCESCO SOCIETA' SEMPLICE	30	25	20	75
4358	ANTONUCCI FRANCESCO	30	25	20	75
4360	D'APRILE CATERINA	25	25	20	70
4361	CRESCENTE VINCENZO	25	25	20	70
4363	ROTONDO PASQUALE	25	25	20	70
4364	L'ISOLA DI BASILE MARCO & C. S.A.S.-SOCIETA' AGRICOLA	30	25	20	75
4365	BARNABA GIORGIO	25	25	20	70
4366	PATRUNO MARIAGRAZIA	25	25	20	70
4367	SCARINGI ALESSANDRO	25	25	17,5	67,5
4368	MASELLA ANGELO	25	25	20	70
4369	RIZZELLO DAVIDE	25	25	20	70
4370	GENTILE PIETRO	25	25	20	70
4371	FARINOLA CORRADO	25	25	20	70
4372	TRIBUZIO ANNARITA	30	25	20	75
4373	GENTILE COSIMO	25	25	20	70
4374	BUFI EDOARDO	25	25	15	65
4375	DIVITTORIO VINCENZO	25	25	15	65
4376	GIOVE ILARIA	25	25	20	70
4377	PROCE ANTONIO MARCO	25	25	15	65
4378	FIORE MATTEO	25	25	20	70
4379	FORMICA COSIMA	25	25	20	70
4380	CIRSONE EMILIO	25	25	20	70
4381	DI CORATO MICHELA	25	25	15	65
4382	DAZZEO GIANLUCA	25	25	17,5	67,5
4383	COLAPAOLO LUCIA	25	25	15	65
4384	SOCIETA' AGRICOLA MASTROPASQUA S.S.	25	25	15	65
4386	GRILLO FRANCESCO	30	25	15	70
4387	BELLOSGUARDO CINZIA	30	25	20	75

ALLEGATO A4

PSR PUGLIA 2014 - 2020

PACCHETTO GIOVANI – Bando pubblicato nel BURP n. 87 del 28/07/2016 e ss.mm.ii.

Sottomisura 3.1 - Sostegno alla nuova adesione a regimi di qualità.

Dettaglio punteggi conseguiti in applicazione dei criteri di selezione di cui alla Sottomisura 3.1

POSIZIONE IN GRADUATORIA	DENOMINAZIONE AZIENDA	PUNTEGGIO			
		PRINCIPIO 1	PRINCIPIO 2	PRINCIPIO 3	TOTALE
4388	MCM NARDULLI SOCIETA' SEMPLICE AGRICOLA	25	25	20	70
4391	IAGULLI ANNALISA	30	25	20	75
4392	MICCOLI VITTORIO	30	25	20	75
4393	ALO' VITO	25	25	20	70
4394	SOCIETA' SEMPLICE AGRICOLA NI.GI. di NICOLA E GIOVANNI FARRO	30	25	20	75
4396	SOCIETA' SEMPLICE AGRICOLA NI.DO. di NICOLA E DOMENICO FARRO	30	25	20	75
4398	DELZOTTO ROSSELLA	30	25	20	75
4399	LOCONTE ANTONIA	25	25	20	70
4400	MENNUNI SIMONA	25	25	17,5	67,5
4402	GAROFALO EMMA	30	25	20	75
4403	TISCI ELISABETTA	30	25	20	75
4405	SOCIETA' SEMPLICE AGRICOLA DON GIOVANNI	30	25	20	75
4409	AZIENDA AGRICOLA DEL FORTORE - SOCIETA' AGRICOLA DI CENTONZA GIUSEPPE & C. - SAS	30	25	15	70
4410	AVELLO PIER COSIMO	30	25	20	75
4411	AZIENDA AGRICOLA F.LLI RUTIGLIANO S.S. DI RUTIGLIANO NICOLA & C.	30	25	20	75
4413	ROMANELLI DOMENICO	25	25	20	70
4414	SELLITTI DOMENICO CLAUDIO	30	25	20	75
4415	MASSERIA CASONE SRL - SOCIETA' AGRIC	30	25	20	75
4416	PATIMO RAFFAELLA MARIA	30	25	20	75
4419	GUERCIA ILARIA	30	25	17,5	72,5
4421	CAFAGNA PIETRO	30	25	20	75
4422	GIOFFREDA CARMINE	30	25	20	75
4423	DEL CONTE DOMENICO	30	25	20	75
4424	MASTROMATTEO MARIA-TERESA	30	25	20	75
4425	CERRONE SARA	30	25	20	75
4426	DI MAURO ROCCO	30	25	20	75
4428	SOCIETA AGRICOLA F.LLI LAPORTAS.& L. SOCIETA SEMPLICE	25	25	20	70
4430	CIUFFREDA LUIGI ANTONIO	30	25	20	75
4431	RECCHIA VITO	25	25	20	70
4432	TUCCI ANGELA	25	25	20	70
4433	MISINO DOMENICO	30	25	20	75
4436	SOCIETA' AGRICOLA DEI FRATELLI FASCIANO SOCIETA'SEMPLICE	25	25	20	70
4438	CASAVOLA MICHELE	30	25	15	70
4439	DE FILIPPIS MARIARITA	30	25	20	75
4440	DI TARDO ANNARITA	25	25	20	70
4441	LARIVERA GIULIA	30	25	17,5	72,5
4442	BORRELLI DANTE CARLO	30	25	17,5	72,5
4443	CAPITANIO VITTORIO	25	25	20	70
4444	LANZILLOTTI CARMELA	30	25	15	70
4445	VALLARIELLO MARIA NICOLETTA	25	25	17,5	67,5
4448	CORATELLA FRANCESCO	30	25	20	75
4449	PENSATO RAFFAELE	30	25	20	75
4450	TOTA GIUSEPPE	30	25	20	75
4451	CALCAGNO FRANCESCO FORTUNATO	25	25	20	70

ALLEGATO A4

PSR PUGLIA 2014 - 2020

PACCHETTO GIOVANI – Bando pubblicato nel BURP n. 87 del 28/07/2016 e ss.mm.ii.

Sottomisura 3.1 - Sostegno alla nuova adesione a regimi di qualità.

Dettaglio punteggi conseguiti in applicazione dei criteri di selezione di cui alla Sottomisura 3.1

POSIZIONE IN GRADUATORIA	DENOMINAZIONE AZIENDA	PUNTEGGIO			
		PRINCIPIO 1	PRINCIPIO 2	PRINCIPIO 3	TOTALE
4452	SOCIETA' AGRICOLA RICCO (SOCIETA' SEMPLICE)	25	25	17,5	67,5
4454	LASORELLA GIUSEPPE	25	25	15	65
4455	MOCCIA VINCENZO	30	25	20	75
4456	LACIRIGNOLA ONOFRIO	25	25	15	65
4457	CANISTRO ANGELO	25	25	20	70
4458	PASCALI NICOLA	25	25	20	70
4459	LIOTINE VITO ANTONIO	25	25	20	70
4460	MIGNOZZI FABIO	25	25	20	70
4461	SOC.AGR."PODERE SIGNORIELLO"di SIGNORIELLO & C.SAS	25	25	20	70
4463	CARNICELLA CARLO	30	25	20	75
4464	CASTO ELISA	25	25	17,5	67,5
4465	CAMPANIELLO RAFFAELE	25	25	20	70
4466	MASTROCHIRICO ANGELO	25	25	20	70
4469	AZIENDA AGRICOLA DUCA VASATURO DI MONTORIO	30	25	20	75
4471	GRANATO MARIA GIUSEPPINA	25	25	20	70
4472	SANFILIPPO MARIANGELA	30	25	20	75
4473	CRISCIO GABRIELE PIO	30	25	20	75
4474	LASERRA PASQUALE	25	25	20	70
4475	ROMANO ROSSELLA	25	25	15	65
4476	BECCIA MICHELE	30	25	20	75
4477	DIBENEDETTO VINCENZO	30	25	20	75
4478	SCIANNAMEA LUCA	25	25	17,5	67,5
4479	LAMEDICA VALERIO	30	25	20	75
4480	SETTANNI ANDREA	25	25	20	70
4481	DI CARLO ANTONELLO	30	25	20	75
4482	BERARDI TIZIANA	30	25	20	75
4483	MELILLO MICHELE	30	25	15	70
4484	SACCHITELLI RAFFAELE	25	25	17,5	67,5
4485	SOCIETA' AGRICOLA LA NUOVA AGRICOLTURA A R.L.S.	25	25	17,5	67,5
4487	ARGENTIERI STEFANO	30	25	15	70
4488	CARRIERI ANNA	30	25	20	75
4489	"I TRE TITOLI" DI TIBERI CARLO-MARIA RITA-GIANCARLO - SOC.SEMPLICE AGRICOLA	30	25	20	75
4492	GUERRIERI ANNA CHIARA	25	25	17,5	67,5
4493	MANDUANO MATTEO	25	25	20	70
4494	PRENCIPE MATTEO	25	25	15	65
4495	CICIRETTI NICOLA	30	25	20	75
4496	PERCHIAZZO GIOACCHINO LUCA	25	25	20	70
4497	FUSANO VITO	25	25	20	70
4498	BOCCUZZI GIANCARLO	30	25	15	70
4499	CALIFFO MATTEO	25	25	20	70
4501	CAPITANIO VITTORIO	25	25	20	70
4502	MALORGIO FRANCESCO	30	25	20	75
4503	GERMANO ANNA MARIA	30	25	20	75
4504	CARIELLO ANGELA	30	25	20	75

ALLEGATO A4

PSR PUGLIA 2014 - 2020

PACCHETTO GIOVANI – Bando pubblicato nel BURP n. 87 del 28/07/2016 e ss.mm.ii.

Sottomisura 3.1 - Sostegno alla nuova adesione a regimi di qualità.

Dettaglio punteggi conseguiti in applicazione dei criteri di selezione di cui alla Sottomisura 3.1

POSIZIONE IN GRADUATORIA	DENOMINAZIONE AZIENDA	PUNTEGGIO			
		PRINCIPIO 1	PRINCIPIO 2	PRINCIPIO 3	TOTALE
4505	AZIENDA AGRICOLA MASSERIA PAZIENZA S.S.	30	25	15	70
4507	IEVA SOCIETA' AGRICOLA SEMPLICE	25	25	20	70
4508	MATARESE ROSA PIA	30	25	20	75
4509	CANNONE VITO-RUGGIERO	30	25	20	75
4510	COPPOLECCHIA FILIPPO	30	25	20	75
4511	MIOLA ORAZIO	30	25	20	75
4512	SOCIATA' SEMPLICE AGRICOLA S.S. MARIA DELLA FONTANA DEI F.LLI RINGOLI	30	25	20	75
4515	RUSSO VINCENZO	30	25	20	75
4516	PETITTI LUCA	30	25	20	75
4517	TURCO ALESSANDRO	30	25	20	75
4519	AMETTA MARCELLO	30	25	20	75
4520	PERDICCHIA ELENA	25	25	0	50
4521	SACCHETTI AGOSTINO	30	25	20	75
4522	CAMPANALE GABRIELLA	30	25	20	75
4523	CUSUMANO MICHELE	30	25	20	75
4524	COSTANTINI AGRICOLA SOCIETA AGRICOLA	30	25	20	75
4525	KUME ROMINA	30	25	20	75
4526	SICOLO ANNA	30	25	20	75
4527	POSA MARIA	30	25	20	75
4528	VERNA GIOVANNI	30	25	20	75
4529	ZEBELI ILDA	30	25	20	75
4530	PUGLIESE GIUSEPPE	30	25	20	75
4531	CAZZORLA ALESSANDRA	30	25	20	75
4532	VIVAI SCALERA DI RICCO SERGIO E SCALERA LUCIA S.N.C.	30	25	5	60
4534	GIAMBATTISTA GIUSEPPINA	30	25	15	70
4535	MOSCATELLI CHIARA	30	25	20	75
4536	BOCALE NICOLA	30	25	20	75
4537	PASQUARIELLO ROCCO	25	25	20	70
4538	AZIENDA AGRICOLA F.LLI MINECCIA S.S. DI MINECCIA GIUSEPPE & C.	25	25	15	65
4540	CAMPANALE STELLA	30	25	20	75
4541	SPERA GIUSEPPE	30	25	17,5	72,5
4542	DI CESARE ANTONIO	30	25	20	75
4543	SOCIETA' AGRICOLA SAN GIOVANNI IN FONTE S.S.	25	25	17,5	67,5
4545	BRUNO ROSANGELA	25	25	20	70
4546	MILONE FELICIA	30	25	20	75
4548	LANANNA VITAMARIA BENEDETTA	30	25	20	75
4549	MASTRICCI GERARDO PIO	25	25	17,5	67,5
4550	PORCELLI ANNALISA	25	25	17,5	67,5
4551	CORVINO MARIA RITA	25	25	17,5	67,5
4552	ABBATEPAOLO DOMENICO	25	25	20	70
4553	AZIENDA AGRICOLA F.LLI RICCARDO E MICHELE D'AVANZO SOCIETA' SEMPLICE	25	25	20	70
4555	FUSILLI GIUSI	25	25	20	70
4556	SOCIETA' AGRICOLA LEUCI & MUGGEO S.S.	25	25	20	70
4557	LOSITO NICA	30	25	20	75

ALLEGATO A4

PSR PUGLIA 2014 - 2020

PACCHETTO GIOVANI – Bando pubblicato nel BURP n. 87 del 28/07/2016 e ss.mm.ii.

Sottomisura 3.1 - Sostegno alla nuova adesione a regimi di qualità.

Dettaglio punteggi conseguiti in applicazione dei criteri di selezione di cui alla Sottomisura 3.1

POSIZIONE IN GRADUATORIA	DENOMINAZIONE AZIENDA	PUNTEGGIO			
		PRINCIPIO 1	PRINCIPIO 2	PRINCIPIO 3	TOTALE
4558	SOCIETA AGRICOLA F.LLI LISI 34 SS	30	25	20	75
4560	GAETA TOMMASO	25	25	20	70
4561	SOCIETA' AGRICOLA MUSICCO S.S.	25	25	20	70
4563	3AGRI SRL SOCIETA' AGRICOLA	30	25	15	70
4564	SOCIETA' FRATELLI PARADISO S.S.	25	25	20	70
4566	DI PIETRO GIADA	25	25	20	70
4567	RUSSO ANGELO	30	25	15	70
4568	DENTICO GAETANO	25	25	20	70
4569	GALASSO LETIZIA	30	25	20	75
4570	PAPAGNI LIDIANA	30	25	20	75
4571	FORTINGUERRA FRANCESCO	30	25	20	75
4572	FENINNO GERARDA ARIANNA	25	25	20	70
4574	DIGIARO DAVIDE	30	25	20	75
4575	SOCIETA' AGRICOLA ALBA FRUIT S.S.	25	25	15	65
4577	MILELLA NICOLA	25	25	20	70
4578	ERRIQUEZ ROSA	30	25	20	75
4579	SOCIETA' AGRICOLA F.LLI LANOTTE S.S.	25	25	20	70
4581	PUGLIESE ANTONIO	30	25	20	75
4582	LARICCHIA CHIARA PIA	30	25	20	75
4585	DE MARCO MARIA	30	25	20	75
4586	GIORDANO MARCO	25	25	17,5	67,5
4587	GIANFREDI MARCO	30	25	20	75
4588	D'AMBROSIO PASQUALE	30	25	20	75
4589	FRANCHINO ANTONIO	30	25	20	75
4590	TRICARICO MICHELE	30	25	20	75
4591	TROVISI FRANCESCO	25	25	15	65
4592	DI BARI ANTONELLA	30	25	15	70
4593	SAVINO DOMENICO	25	25	15	65
4594	MARTINA EMANUELE	25	25	20	70
4595	RONCON MARCELLA	30	25	20	75
4596	COLUCCI FRANCESCO	30	25	20	75
4597	SANNELLA MARIA LUCIA	30	25	20	75
4598	AZIENDA AGRICOLA OLIVARO DI MERENDINO M. E D. E A. SOCIETA' AGRICOLA SEMPLICE	30	25	20	75
4601	MASELLA FABIO	25	25	15	65
4602	DIMASTROMATTEO GIACINTO CARLO	30	25	20	75
4603	RINALDI GIADA	25	25	15	65
4604	SOLDANO MARIA ANANDA	25	25	17,5	67,5
4605	CAMPANELLA EMANUELA	25	25	20	70
4606	MASSIMO FLORINDA	25	25	20	70
4607	CAVALLO FRANCESCA	25	25	17,5	67,5
4608	ZITO NICOLA	30	25	20	75
4609	SOCIETA' AGRICOLA SEMPLICE FARMINVEST	30	25	15	70
4610	ABBATE FRANCESCO	30	25	20	75
4611	ROSELLI VINCENZA	30	25	20	75

ALLEGATO A4

PSR PUGLIA 2014 - 2020

PACCHETTO GIOVANI – Bando pubblicato nel BURP n. 87 del 28/07/2016 e ss.mm.ii.

Sottomisura 3.1 - Sostegno alla nuova adesione a regimi di qualità.

Dettaglio punteggi conseguiti in applicazione dei criteri di selezione di cui alla Sottomisura 3.1

POSIZIONE IN GRADUATORIA	DENOMINAZIONE AZIENDA	PUNTEGGIO			
		PRINCIPIO 1	PRINCIPIO 2	PRINCIPIO 3	TOTALE
4612	SCHIRALLI FRANCESCO	30	25	20	75
4614	CARDELLICCHIO FRANCESCO	25	25	20	70
4615	MORELLI ANGELO	30	25	20	75
4616	SOCIETA' AGRICOLA PALMARINI SOCIETA' SEMPLICE	30	25	15	70
4618	FRANCAVILLA MARIA CRISTINA	25	25	20	70
4619	SETTANNI DAVIDE	25	25	20	70
4620	DELLIMAURI STEFANO	25	25	17,5	67,5
4621	AGRIDECA SOCIETA' AGRICOLA S.S.	30	25	20	75
4623	SOCIETA' AGRICOLA DILEO S.S.	25	25	20	70
4626	COLUCCI TIZIANA	30	25	20	75
4627	DIBENEDETTO RUGGIERO	25	25	17,5	67,5
4628	TOSCANELLI ANTONIO	25	25	20	70
4629	MELE ERNESTO	30	25	20	75
4630	TOCCI MICHELE	30	25	17,5	72,5
4631	PROSCIA GIAN BATTISTA	30	25	20	75
4632	ABBONDANZA VITO	30	25	20	75
4633	MANGIONE MATTEO	25	25	17,5	67,5
4634	NEGRO ALESSANDRO	25	25	20	70
4636	CIALDELLA FRANCESCO PIO	25	25	20	70
4637	PETTINICCHIO ANTONIO	30	25	20	75
4639	BALESTRUCCI TOMMASO FABIO	25	25	20	70
4640	COLONNA EMANUELE	30	25	20	75
4642	DI MICHELE LUIGI	30	25	20	75
4643	DI GIACOMO-LOTITO GIULIA	25	25	20	70
4644	MUSCARELLI EMANUELE	25	25	20	70
4645	CAGNETTA MARCO	30	25	20	75
4646	ZAGARIA ANGELICA	25	25	20	70
4647	DI FRANCO FLORIANA	25	25	15	65
4648	MERRA PIERLUIGI	30	25	20	75
4649	DAMIANI MIRIA	25	25	15	65
4651	LUCAFONE TERESA	25	25	20	70
4652	DI REDA ROBERTO	25	25	20	70
4653	RIZZINI ANTONELLO	30	25	20	75
4654	DITOMMASO ILARIA	25	25	17,5	67,5
4655	CAPONE ADRIANA LUCIA	25	25	20	70
4656	DON GIOVANNI S.R.L AGRICOLA	25	25	20	70
4657	AZZOLLINI PASQUALE	30	25	20	75
4658	IACOVONE VINCENZA	25	25	20	70
4659	SOMMA VERONICA	25	25	20	70
4660	PANARELLI FRANCESCO	25	25	17,5	67,5
4661	DE SANDOLI ANTONIO	25	25	17,5	67,5
4662	DOTTAVIO GIOVANNI	25	25	20	70
4663	ORDINE FRANCESCO	25	25	17,5	67,5
4664	MOTTOLA ANTONIA	25	25	20	70

ALLEGATO A4

PSR PUGLIA 2014 - 2020

PACCHETTO GIOVANI – Bando pubblicato nel BURP n. 87 del 28/07/2016 e ss.mm.ii.

Sottomisura 3.1 - Sostegno alla nuova adesione a regimi di qualità.

Dettaglio punteggi conseguiti in applicazione dei criteri di selezione di cui alla Sottomisura 3.1

POSIZIONE IN GRADUATORIA	DENOMINAZIONE AZIENDA	PUNTEGGIO			
		PRINCIPIO 1	PRINCIPIO 2	PRINCIPIO 3	TOTALE
4665	DIGIOVINAZZO ROSA	25	25	20	70
4666	LOSAPIO VINCENZO	25	25	17,5	67,5
4667	DILILLO MICHELE	25	25	20	70
4668	INTINI VINCENZO	25	25	20	70
4669	SOCIETA' AGRICOLA SEMPLICE F.LLI FESTO DI FESTO ANTONIO E ROBERTO	25	25	17,5	67,5
4671	LANZOLLA VINCENZO	30	25	20	75
4672	GUASTAMACCHIA DOMENICO	30	25	20	75
4673	MARAUTTI ERIKA	30	25	20	75
4679	DORONZO MICHELE	25	25	20	70
4680	FACCHINI ANTHONY	30	25	20	75
4681	ESPOSITO ILARIA	30	25	20	75
4682	D'ALFONSO DEL SORDO ANTONIO	25	25	20	70
4683	SOCIETA' SEMPLICE AGRICOLA MINERVA BIO	30	25	20	75
4685	LEONE ANTONIO	25	25	20	70
4686	ANTONINI DOMENICO	30	25	20	75
4687	SOCIETA' SEMPLICE AGRICOLA TUTTOFRUTTO DI ARIANNA E ROBERTA RADOGNA	30	25	20	75
4689	LEO GIOVANNI	30	25	20	75
4690	PERTA ROSANNA	30	25	20	75
4691	SOCIETA' AGRICOLA PIZZI S.S.	25	25	17,5	67,5
4694	PALMIERI GIANLUCA	25	25	20	70
4695	PEPE ALFREDO	25	25	20	70
4698	DI DONATO FILOMENA	30	25	15	70
4700	DI DONATO ISABELLA	30	25	15	70
4701	Az. Agr. F.lli Di Brindisi Soc Sempl	30	25	20	75
4703	CELOZZI MATTEO PIO	30	25	20	75
4704	D'ERRICO FABRIZIO	25	25	20	70
4705	DE BELLIS ANTONELLA	30	25	20	75
4707	SOCIETA' AGRICOLA MANOCCHIO S.S.	30	25	20	75
4709	ANNESE GIOVANNI	25	25	15	65
4710	PERRONE ARCHITIELLO	25	25	17,5	67,5
4711	DILEO MARINO	25	25	17,5	67,5
4712	MANGINI ANNA	30	25	20	75
4713	COLOMBA GIORGIA	30	25	20	75
4714	DORONZO ANNALISA	30	25	20	75
4715	LOVIGLIO NICOLA	30	25	20	75
4716	SIMONE LORENZO	25	25	20	70
4717	PROSCIA ROCCO	30	25	20	75
4718	D'ANGELO SIMONE	30	25	20	75
4719	FIORENTINO ANNA MARIA	30	25	20	75
4720	SFORZA RIPALTA	25	25	20	70
4721	D'ANGELO CIRO	30	25	20	75
4723	VALENTINO MARIA	30	25	20	75
4724	SARDELLA NADIA	25	25	20	70
4725	GATTA ANNA	30	25	20	75

ALLEGATO A4

PSR PUGLIA 2014 - 2020

PACCHETTO GIOVANI – Bando pubblicato nel BURP n. 87 del 28/07/2016 e ss.mm.ii.

Sottomisura 3.1 - Sostegno alla nuova adesione a regimi di qualità.

Dettaglio punteggi conseguiti in applicazione dei criteri di selezione di cui alla Sottomisura 3.1

POSIZIONE IN GRADUATORIA	DENOMINAZIONE AZIENDA	PUNTEGGIO			
		PRINCIPIO 1	PRINCIPIO 2	PRINCIPIO 3	TOTALE
4726	DI PALMA ELEONORA	30	25	20	75
4727	MASTROGIACOMO IMMA	30	25	20	75
4728	LOSITO LEONARDO	25	25	17,5	67,5
4729	SOCIETA' AGRICOLA SEMPLICE F.LLI ALBANO	30	25	20	75
4731	SCHITO SIMONE	30	25	20	75
4732	LOIUDICE MIRIAM	30	25	20	75
4733	PERRONE MICAELA	30	25	15	70
4734	RINALDI VALENTINA	30	25	20	75
4735	BONASIA FRANCESCO	30	25	20	75
4736	CAMICIA ANTONIO	30	25	15	70
4737	MARZANO MARCO	30	25	20	75
4738	VALENTE GIONATAN	25	25	20	70
4739	RUSSO ANNA DALILA	25	25	20	70
4740	SOCIETA' AGRICOLA SANTILLI S.S.	25	25	20	70
4742	CERULLO DANIELA	30	25	20	75
4743	CALVIO PASQUALE	25	25	20	70
4744	LUCARELLA VINCENZO	30	25	20	75
4745	AZ.AGR. PEDONE G.S.C. SOCIETA' SEMPLICE AGRICOLA	25	25	17,5	67,5
4748	PICOCO FRANCESCA ROMANA	30	25	20	75
4749	MASCOLO MARIANNA	25	25	20	70
4750	FERRANTE MAURO	30	25	20	75
4755	GIANNATEMPO STEFANO PIO	30	25	20	75
4756	CAMPANELLA STEFANO	30	25	20	75
4757	SOCIETA' AGRICOLA SEMPLICE DI CONTE VINCENZO & LUIGI	30	25	20	75
4759	SOCIETA' AGRICOLA BORRELLI S.S.	25	25	20	70
4762	VECE GIOVANNI	30	25	15	70
4763	SOCIETA' AGRICOLA DI PIETRO S.S.	25	25	20	70
4765	LAROSA CLAUDIO	25	25	20	70
4766	DISTANTE SIMONA	25	25	17,5	67,5
4767	DI PINTO GIANVITO	25	25	20	70
4768	TENUTA F.LLI TURCO SOCIETA' SEMPLICE AGRICOLA	25	25	20	70
4770	BONGALLINO ALESSIO	30	25	10	65
4771	ZENZALE MATTEO	25	25	20	70
4772	LAZAZZARA ISA MANUELA	30	25	20	75
4773	SURIANO VINCENZA	30	25	20	75
4774	ARBORE ANTONIO	25	25	20	70
4775	D'ALESSANDRO ANTONIO	25	25	20	70
4776	DAZZEO AURORA	25	25	17,5	67,5
4777	LOMBARDI FRANCESCO SAVERIO	25	25	17,5	67,5
4778	ZITOLI MICHELA	25	25	17,5	67,5
4782	PIAZZOLLA MICHELE	25	25	17,5	67,5
4783	SOCIETA' AGRICOLA F.LLI MORANO SNC DI MORANO SALVATORE E CARLO	30	25	20	75
4784	CARBONE NICOLA	25	25	20	70
4785	LISO NICOLA	30	25	20	75

ALLEGATO A4

PSR PUGLIA 2014 - 2020

PACCHETTO GIOVANI – Bando pubblicato nel BURP n. 87 del 28/07/2016 e ss.mm.ii.

Sottomisura 3.1 - Sostegno alla nuova adesione a regimi di qualità.

Dettaglio punteggi conseguiti in applicazione dei criteri di selezione di cui alla Sottomisura 3.1

POSIZIONE IN GRADUATORIA	DENOMINAZIONE AZIENDA	PUNTEGGIO			
		PRINCIPIO 1	PRINCIPIO 2	PRINCIPIO 3	TOTALE
4786	GERMINARIO ANGELA	30	25	20	75
4787	BICCARI RAFFAELE	25	25	20	70
4788	PELUSO ANGELO	30	25	20	75
4789	CUOMO MICHELE ELIA	30	25	20	75
4791	DI BATTISTA FABIO	25	25	20	70
4792	SQUICCIARINI ANDREA	30	25	20	75
4793	CICCIARELLI MIRIAM	30	25	20	75
4794	BRUNO SILVANO	25	25	20	70
4795	DE VITA CARMELA	30	25	20	75
4796	PISCHETOLA GIOACCHINO	30	25	20	75
4797	PERRINI ANTONIO	30	25	20	75
4798	SICOLO VITTORIA	30	25	20	75
4799	DI MOLFETTA MAURO	30	25	20	75
4800	TARDIO LEONARDA	30	25	20	75
4801	GERVASIO ANTONELLA	25	25	20	70
4802	SIENA DELIA ANNA	30	25	20	75
4803	SIENA TOMMASO	30	25	20	75
4804	DI LAURO-CORLETO CARLO	30	25	20	75
4805	AZIENDA AGRICOLA SETTANNI	25	25	17,5	67,5
4807	FIERRO ANGELO	25	25	17,5	67,5
4809	PROCE CARMELA	30	25	20	75
4810	LOPETUSO MARIAGRAZIA	30	25	20	75
4812	BRANCHIZIO FABIOLA	25	25	20	70
4813	MARTINO IRENE	30	25	20	75
4814	SOCIETA' IL MULINO DEI FRATELLI DAMATO	25	25	20	70
4816	NARDELLI MARIA SOLE	25	25	17,5	67,5
4817	MASTROMAURO ALDO	25	25	20	70
4818	VENTRIGLIO NICOLA	25	25	20	70
4819	DELLERBA VITO	25	25	17,5	67,5
4820	BALESTRUCCI TOMMASO	30	25	20	75
4821	PAGLIARA GENNARO	25	25	20	70
4822	QUARATO VITO	25	25	20	70
4823	DORONZO RICCARDO	25	25	15	65
4824	FIUME LUIGIA	30	25	20	75
4825	PASQUALICCHIO ROSA	25	25	17,5	67,5
4826	ALBRIZIO FRANCESCOGIUSEPPE	25	25	20	70
4827	MARRA RAFFAELE	25	25	20	70
4828	LOCONSOLE MARIO	30	25	20	75
4829	PARENTE MARIA ALBA	30	25	20	75
4830	SOCIETA' AGRICOLA TENUTE DABELLONIO SRLS	30	25	20	75
4831	NAPOLITANO LUCA	25	25	15	65
4832	GUGLIELMI MICHELE	30	25	17,5	72,5
4833	GIANNUBILO LUIGI	30	25	20	75
4834	CURCI ANGELA	25	25	15	65

ALLEGATO A4

PSR PUGLIA 2014 - 2020

PACCHETTO GIOVANI – Bando pubblicato nel BURP n. 87 del 28/07/2016 e ss.mm.ii.

Sottomisura 3.1 - Sostegno alla nuova adesione a regimi di qualità.

Dettaglio punteggi conseguiti in applicazione dei criteri di selezione di cui alla Sottomisura 3.1

POSIZIONE IN GRADUATORIA	DENOMINAZIONE AZIENDA	PUNTEGGIO			
		PRINCIPIO 1	PRINCIPIO 2	PRINCIPIO 3	TOTALE
4835	FIOTTA MICHELE	25	25	15	65
4836	LORUSSO GIUSEPPE	30	25	20	75
4837	MONTEMORRA NICOLA	30	25	20	75
4996	MARINO GIANDONATO	30	25	20	75
4840	DURAJ DENISA	30	25	20	75
4841	MERRA ROBERTO	30	25	20	75
4842	CICCONE FRANCESCO	30	25	20	75
4843	MOSCHETTA AGATA	30	25	20	75
4844	BELLUOCCIO ASSUNTA	25	25	20	70
4845	PISTILLO MICHELE	30	25	20	75
4846	MONTRONE RICCARDO	30	25	20	75
4847	TARDIO NICOLA	25	25	17,5	67,5
4848	CERCIO MICHELE	30	25	20	75
4849	SOCIETA' AGRICOLA PRONTERA S.A.S. DI PRONTERA ALEX LUCA E PRONTERA ENRICO & C.	25	25	20	70
4851	MOREO STEFANIA	25	25	20	70
4852	LAMONTANARA RITA	25	25	20	70
4853	LE FILARE PICCOLE SOCIETA' AGRICOLA S.N.C. DI MELORIO G. & PERRONE F.	30	25	20	75
4855	COMPIERCHIO MICHELE	25	25	17,5	67,5
4856	MARINI MARCELLO	30	25	20	75
4859	DILEO EMANUELE	25	25	17,5	67,5
4862	TENUTA SANTA MARIA DI FERRERO ALESSANDRO E SARA SOCIETA' SEMPLCE AGRICOLA	30	25	20	75
4864	DE FLAMMINEIS MARGHERITA	25	25	20	70
4865	CLINCA DAVIDE	25	25	17,5	67,5
4866	DEL ROSSO EMANUELE	30	25	20	75
4867	SAMARELLI IGNAZIO	30	25	20	75
4869	DE CANDIA TONIO	30	25	20	75
4870	TODISCO GRAZIANO	25	25	20	70
4871	CAPUTO PASQUALINO	25	25	17,5	67,5
4872	LOMBARDI MARIO	30	25	20	75
4873	PISANI STEFANIA	25	25	20	70
4874	DILIDDO YLENIA	25	25	20	70
4875	MOREO ANDREA	25	25	20	70
4876	ALLEGRETTI TEODORO	25	25	17,5	67,5
4877	SOCIETA' AGRICOLA SEMPLICE STELLA FRUIT	25	25	20	70
4879	DAGOSTINO ANTONIO	30	25	20	75
4880	MARINARO LUIGI PIO	30	25	20	75
4881	SOCIETA' AGRICOLA BIOAGRI MASTRICCI - SOCIETA' A RESPONSABILITA'L IMITATA SEMPLIFICATA	30	25	20	75
4882	GALLO MASSIMO MATTEO	30	25	20	75
4884	ROMITA GENNIFER	30	25	20	75
4885	MARAGLINO FRANCESCO MAURIZIO	25	25	20	70
4887	VERGA ALESSIA	25	25	17,5	67,5
4888	ACQUAVIVA MARCO	30	25	20	75
4889	PORCELLI STEFANO	25	25	20	70
4890	DE CRISTOFARO FELICIA	30	25	20	75

ALLEGATO A4

PSR PUGLIA 2014 - 2020

PACCHETTO GIOVANI – Bando pubblicato nel BURP n. 87 del 28/07/2016 e ss.mm.ii.

Sottomisura 3.1 - Sostegno alla nuova adesione a regimi di qualità.

Dettaglio punteggi conseguiti in applicazione dei criteri di selezione di cui alla Sottomisura 3.1

POSIZIONE IN GRADUATORIA	DENOMINAZIONE AZIENDA	PUNTEGGIO			
		PRINCIPIO 1	PRINCIPIO 2	PRINCIPIO 3	TOTALE
4891	CIFALDI ALESSIA	30	25	20	75
4893	SOCIETA' AGRICOLA AGRIMAR S.A.S. DI MARIANI VALENTINA & C.	25	25	20	70
4894	BORGHESE ELISABETTA	30	25	20	75
4895	SCAZZI GIUSEPPE	30	25	20	75
4897	MUNTEANU MARIA-MIRABELA	25	25	20	70
4898	ANTENOZIO LUCIA	30	25	20	75
4900	TERENZI NICOLA	30	25	20	75
4901	INNELLA FRANCESCO	25	25	17,5	67,5
4902	DARGENIO COSIMO	25	25	17,5	67,5
4904	TOTARO ANGELO	30	25	20	75
4905	MANDARA ANTONIO	25	25	20	70
4906	NUZZOLESE NICOLETTA	30	25	20	75
4907	CAPPELLUTI FRANCESCO SAVERIO	30	25	20	75
4908	DE FILIPPO SIPONTINA	25	25	20	70
4909	SCARINZI DANTE	30	25	20	75
4910	TURCO MATTIA SALVATORE	30	25	20	75
4911	DILEO MARIA GRAZIA	25	25	20	70
4914	NORMANNO MATTEO	30	25	20	75
4915	GENUARIO MICHELE	30	25	20	75
4916	COLUCCI RAFFAELE	25	25	20	70
4917	DELCURATOLO MICHELE	25	25	20	70
4919	BASILE ANTONIO	25	25	17,5	67,5
4920	SOCIETA' AGRICOLA D'ADDARIO S.S.	30	25	20	75
4922	SPECCHIULLI BATTISTA	30	25	20	75
4923	SAVINO DOMENICO	25	25	20	70
4924	D'ANGELO GEMMA	30	25	20	75
4925	SPERTI ANTONIO	25	25	20	70
4926	TAGLIENTE MARTINO	25	25	20	70
4927	CERVELLERA ANGELA	25	25	20	70
4928	SOCIETA' AGRICOLA DI PIERRO MARIO & LUCIA S.S.A.	30	25	10	65
4931	RAIMO MICHELE	30	25	20	75
4933	SIMEONE PALMA	30	25	20	75
4934	PACCIONE VINCENZO	25	25	17,5	67,5
4936	PETRUCCELLI MATTEO	30	25	12,5	67,5
4937	DI BARI FRANCESCA IMMACOLATA	30	25	20	75
4940	ROMAGNUOLO DOMENICO	25	25	20	70
4941	COSMAI GIANLUCA	25	25	20	70
4942	CATALETA PIETRO PASQUALE	25	25	15	65
4943	D'ARIENZO RUGGERO	25	25	15	65
4946	RUOCCO ANTONIO	25	25	20	70
4948	DI MEO MARIA	25	25	15	65
4949	SOCIETA' AGRICOLA AGRIFALCO S.S.	25	0	20	45
4951	SOCIETA' AGRICOLA ORI DELLA PUGLIA S.S.	25	25	20	70
4953	SOCIETA' AGRICOLA "LA PRIMULA" SOCIETA' SEMPLICE	25	25	20	70

ALLEGATO A4

PSR PUGLIA 2014 - 2020

PACCHETTO GIOVANI – Bando pubblicato nel BURP n. 87 del 28/07/2016 e ss.mm.ii.

Sottomisura 3.1 - Sostegno alla nuova adesione a regimi di qualità.

Dettaglio punteggi conseguiti in applicazione dei criteri di selezione di cui alla Sottomisura 3.1

POSIZIONE IN GRADUATORIA	DENOMINAZIONE AZIENDA	PUNTEGGIO			
		PRINCIPIO 1	PRINCIPIO 2	PRINCIPIO 3	TOTALE
4956	COBUZZI PIETRO	30	25	20	75
4957	CIROCCO LUCA	30	25	20	75
4958	PRESENTE DAVIDE	25	25	20	70
4959	DEFILIPPIS MARIA	30	25	15	70
4960	VAVALLE NICOLA	30	25	15	70
4962	FERRARA MARIA GRAZIA	30	25	20	75
4967	MAZZARELLI LUCIA MARIA	25	25	15	65
4968	LOPS MARCELLA	25	25	17,5	67,5
4970	DE MICHELE FRANCESCO	30	25	20	75
4971	PETRUZZELLI SAVERIO	30	25	20	75
4973	SAPONARO ANTONIO	30	25	20	75
4978	MUSICCO TOMMASO	25	25	20	70
4982	CINCU CATI MARINELA	30	25	20	75
4983	SOCIETA' AGRICOLA TRE SANTI DI PUGLIESE DOMENICO E DONATO S.S.	25	25	20	70
4986	SALCUNI ANTONIO	25	25	15	65
4991	CATANZARO GIOVANNI VITO	25	25	20	70
4994	DI PIETRO MIRIAM	25	25	20	70
4995	MURI CHIARA	25	25	20	70
4997	MANGIONE ANNA	25	25	20	70
5001	NARDONE DOMENICO	25	25	20	70
5002	SCHIAVULLI CRISTOFARO CRHISTIAN	25	25	17,5	67,5
5003	DI SALVATORE ACHILLE	25	25	20	70
5004	SCIUSCO MIRIANA	25	25	20	70
5005	CILIBERTI GERARDA	30	25	15	70
5006	PIAZZOLLA MARIANGELA	25	25	20	70
5010	CAMPESE GIOVANNI BATTISTA	30	25	0	55
5014	DICOSOLA DANIELA GRAZIA	30	25	20	75
5015	SOCIETA' AGRICOLA ORTO EMME DI MEZZAPESA ENZO & C. S.A.S.	25	25	5	55
5016	DATTOLI FABIO	30	25	20	75
5017	PIGNATELLI VITTORIO PIO	30	25	20	75
5018	PISTILLO ANNA MARIA	30	25	20	75
5019	GAZZILLO VITO	30	25	20	75
5022	F.LLI D'AMBROSIO SOCIETA' SEMPLICE AGRICOLA	30	25	20	75
5024	DI PALO MIRIANA	30	25	20	75
5025	MONTINGELLI EMANUELE	30	25	20	75
5027	PONTONIO VINCENZO	30	25	20	75
5028	INCHINGOLO VINCENZA	25	25	20	70
5031	CHIEFA GIUSEPPE	25	25	20	70
5032	CAMPESE GIANCARLO	25	25	17,5	67,5
5034	CARAMIA FRANCESCO	30	25	20	75
5036	OLIVA MASSIMO VALENTINO	30	25	20	75
5037	LUDOVICO FRANCESCA	30	25	20	75
5038	MEDEA MARISTELLA	25	25	20	70
5039	SFREGOLA MARCO	25	25	17,5	67,5

ALLEGATO A4

PSR PUGLIA 2014 - 2020

PACCHETTO GIOVANI – Bando pubblicato nel BURP n. 87 del 28/07/2016 e ss.mm.ii.

Sottomisura 3.1 - Sostegno alla nuova adesione a regimi di qualità.

Dettaglio punteggi conseguiti in applicazione dei criteri di selezione di cui alla Sottomisura 3.1

POSIZIONE IN GRADUATORIA	DENOMINAZIONE AZIENDA	PUNTEGGIO			
		PRINCIPIO 1	PRINCIPIO 2	PRINCIPIO 3	TOTALE
5040	LORUSSO FRANCESCO	30	25	20	75
5041	GJIKA ILIR	30	25	20	75
5042	SOC.AGR.ACQUAVIVA SAS DI ACQUAVIVA L. & C.	30	25	20	75
5043	DELLE DONNE ANTONIO	30	25	20	75
5044	SANTORO GIANMARCO	25	25	20	70
5046	TERRAZZI TERESA	25	25	20	70
5048	SAURO MARIA PIA	30	25	20	75
5049	SOCIETA' SEMPLICE AGRICOLA FRATELLI MANGIONE	30	25	15	70
5055	GASSI GIANLUCA	30	25	17,5	72,5
5057	PANSARDI CHIARA	30	25	20	75
5058	BASILE TEODORO	30	25	15	70
5063	COTUGNO MATTEO	25	25	20	70
5064	SOCIETA' SAN GRAPES SNC	30	25	20	75
5067	ANTOLINO NUNZIO	25	25	20	70
5068	DE FEUDIS MAURO	25	25	20	70
5069	TORRACO ALESSANDRA	30	25	20	75
5070	SOCIETA' AGRICOLA UNGARO S.R.L.	30	25	20	75
5072	RUSSO NUNZIA	30	25	20	75
5073	QUADRIFOGLIO SOCIETA' AGRICOLA SS	25	25	17,5	67,5
5080	SOCIETA' AGRICOLA BELLUOCCIO S.S.	25	25	20	70
5083	MELUCCI FRANCESCA MARIA	30	25	20	75
5084	BUFI IGNAZIO	30	25	20	75
5085	RICCIARDI ALESSANDRO	25	25	15	65
5087	TRICASE GIUSEPPE	25	25	20	70
5092	D'AMATO IRENE	30	25	15	70
5098	SOCIETA' AGRICOLA MAZZARELLI S.S.	25	25	20	70
5103	MAGGIO ANNA	25	25	20	70
5105	VENTURA ALESSIO	25	25	20	70
5106	CHIARELLA PIETRO ANTONIO	25	25	20	70
5108	MARMO GRAZIA	25	25	20	70
5109	SOLIMANDO COSTANTINO	25	25	20	70
5111	DE CILLIS TIZIANA	30	25	20	75
5112	FRISANI ENRICO MARIA	25	25	20	70
5113	MARINGOLA ADA MARIA	25	25	20	70
5115	LACAVALLA GIULIANO	25	25	20	70
5120	MONACO MICHELE	25	25	20	70
5122	BELPIEDE RAFFAELLA ANTONIETTA	25	25	20	70
5124	CALZONE MATTEO	30	25	20	75
5125	DI BARTOLOMEO ADRIANO	30	25	20	75
5126	VIOLANTE NICOLA	25	25	17,5	67,5
5130	RUGGIO PIERCARLO DESIDERIO	30	0	20	50
5131	RIGNANESE GIUSEPPE	25	25	17,5	67,5
5132	CASELLA-CECERE PIERLUIGI	30	0	20	50
5133	UNGARO ALESSIO	30	0	20	50

ALLEGATO A4

PSR PUGLIA 2014 - 2020

PACCHETTO GIOVANI – Bando pubblicato nel BURP n. 87 del 28/07/2016 e ss.mm.ii.

Sottomisura 3.1 - Sostegno alla nuova adesione a regimi di qualità.

Dettaglio punteggi conseguiti in applicazione dei criteri di selezione di cui alla Sottomisura 3.1

POSIZIONE IN GRADUATORIA	DENOMINAZIONE AZIENDA	PUNTEGGIO			
		PRINCIPIO 1	PRINCIPIO 2	PRINCIPIO 3	TOTALE
5135	CASALE SOMBRINO SOCIETA' SEMPLICE AGRICOLA	30	0	20	50
5138	MASSERIA GIOVANNAROLLA SOCIETA' SEMPLICE AGRICOLA	30	0	20	50
5139	SURICO ROBERTO	30	0	17,5	47,5
5142	FERRARA MARIANNA	25	0	20	45
5144	DELVECCHIO TERESA	25	25	20	70
5145	DITOMMASO ROBERTO	25	25	17,5	67,5
5146	DITOMMASO ANNA MARIA	25	25	20	70
5151	CRISCUOLI GAETANO MARCO MARIA	30	25	20	75
5153	CIAFFA LUCREZIA	30	25	20	75
5154	ORSO ROSARIO	25	25	20	70
5155	CITRO ELISA	25	25	20	70

DETERMINAZIONE DELL'AUTORITA' DI GESTIONE PSR PUGLIA 12 luglio 2019, n. 228

Programma di Sviluppo Rurale 2014-2020.

Misura 01 – Trasferimento di conoscenze e azioni di informazione.

Sottomisura 1.1 "Sostegno ad azioni di formazione professionale e acquisizione di competenze". Avviso pubblico approvato con DAG n. 205 del 16/10/2017 (BURP n. 120 del 19/10/17).

Differimento del termine di presentazione della documentazione per i progetti formativi ammessi all'istruttoria tecnico-amministrativa di cui alle D.A.G. n. 184 del 20/06/2019 e n. 209 del 03/07/2019.

L'AUTORITA' DI GESTIONE DEL PSR PUGLIA 2014-2020

VISTI gli articoli 4 e 5 della L.R. n. 7/97;

VISTA la direttiva emanata con deliberazione di Giunta Regionale n. 3261 del 28/07/1998;

VISTI gli articoli 4 e 16 del D.Lgs 165/2001 e s.m.i.;

VISTO il Regolamento attuativo della Legge Regionale n. 15 del 20 giugno 2008 "Principi e linee guida in materia di trasparenza dell'attività amministrativa nella Regione Puglia";

VISTO il Decreto del Presidente della Giunta Regionale n. 443 del 31/07/2015 e s.m.i.;

VISTO l'articolo 32 della Legge n. 69 del 18/06/2009 che prevede l'obbligo di sostituire la pubblicazione tradizionale all'Albo ufficiale con la pubblicazione di documenti digitali sui siti informatici;

VISTA la deliberazione della Giunta Regionale della Puglia n. 1742 del 12/10/2015 con la quale è stato nominato il Direttore del Dipartimento Agricoltura, Sviluppo rurale ed Ambientale;

VISTA la Deliberazione della Giunta Regionale della Puglia n. 2329 del 11/12/18 con la quale è stato assegnato, ad interim, l'incarico di Autorità di Gestione del Programma di Sviluppo Rurale 2014-2020;

VISTA la Deliberazione della Giunta Regionale della Puglia n. 199 del 05/02/2019 con la quale è stato conferito l'incarico di Dirigente delle Sezione Attuazione Programmi Comunitari per l'Agricoltura e la Pesca al Dott. Luca Limongelli;

VISTA la Determinazione dell'Autorità di Gestione del Programma di Sviluppo Rurale 2014-2020 della Regione Puglia n. 134 del 20/05/2019 con la quale sono stati conferiti gli incarichi di Responsabili di Raccordo/Misure/Sottomisure/Operazioni;

Sulla base dell'istruttoria espletata dalla Responsabile della Misura 01 'Trasferimento di conoscenze e azioni di informazione', confermata dalla Responsabile di Raccordo delle Misure 1, 2 e 16, dalla quale emerge quanto segue:

VISTO il Programma di Sviluppo Rurale 2014-2020 della Regione Puglia approvato con Decisione della Commissione Europea C(2015) 8412 del 24/11/2015;

VISTA la Deliberazione della Giunta Regionale n. 2424 del 30/12/2015 relativa all'approvazione e presa d'atto della Decisione della Commissione Europea del 24/11/2015, n. C(2015) 8412;

VISTE le Decisioni della Commissione Europea C(2017) n. 499 del 25/01/2017, C(2017) n. 3154 del 05/05/2017, C(2017) n. 5454 del 27/07/2017 e C(2017) n. 7387 del 31/10/2017, nonché la C(2018) n. 5917 del 06/09/2018

che approvano le modifiche al Programma di Sviluppo Rurale della Regione Puglia ai fini della concessione di un sostegno da parte del Fondo Europeo Agricolo per lo Sviluppo Rurale per il periodo di programmazione 2014-2020;

VISTI i criteri di selezione approvati dal Comitato di Sorveglianza del PSR Puglia 2014/2020 in data 16 marzo 2016 e con DAdG n. 191 del 15 giugno 2016;

VISTA la Determinazione dell'Autorità di Gestione del PSR 2014-2020 del 12.09.2018 n. 193 che modifica i criteri di selezione del Programma di Sviluppo Rurale (PSR) della Puglia 2014-2020 approvati con DAG n.191 del 15.06.2016, modificati con DAG n.1 dell'11.01.2017, n. 145 dell'11.07.2017, n. 171 del 05.09.2017, n. 265 del 28.11.2017;

VISTA la Determinazione dell'Autorità di Gestione del PSR PUGLIA n. 163 del 08/08/2017 avente ad oggetto "*Regolamento (CE) n. 1305/2013 sul sostegno allo sviluppo rurale da parte del FEASR – Programma di Sviluppo Rurale 2014-2020 – Disciplina delle categorie di regimi di aiuti*" che rispettano le condizioni previste dal Reg. n. 702/2014, esentabili dall'obbligo di notifica di cui all'art. 108, paragrafo 3, del TFUE non rientranti nell'art. 42 del TFUE e la DAG. n. 266 del 28/11/2017 contenente modifiche ed integrazioni alla DAG n. 163 dell' 08/08/2017;

VISTA la Determinazione dell'Autorità di Gestione n. 205 del 16/10/2017 con la quale è stato approvato l'Avviso pubblico per la presentazione delle domande di sostegno per la Misura 1 - Sottomisura 1.1;

VISTA la Determinazione dell'Autorità di Gestione del 20 novembre 2017, n. 252 avente ad oggetto 'modifiche e precisazioni all'Allegato A alla DAG. n. 205 del 16/10/2017';

VISTA la Determinazione dell'Autorità di Gestione n. 299 del 18.12.2017 avente ad oggetto 'Precisazioni al Format di Progetto - Allegato A . Differimento del termine di operatività del portale SIAN per la presentazione delle Domande di Sostegno';

VISTA la Determinazione dell'Autorità di Gestione n. 27 del 19.01.2018 di ' Differimento del termine finale di operatività del portale SIAN per la presentazione delle domande di sostegno';

VISTA la Determinazione dell'Autorità di Gestione n. 122 del 29/05/2018 con la quale è stato approvato l'elenco composto da n. 120 domande di sostegno ricevibili;

VISTA la Determinazione dell'Autorità di Gestione n. 184 del 20/06/2019 con la quale si approva la graduatoria dei progetti di formazione con le relative domande di sostegno e si ammettono all'istruttoria tecnico-amministrativa i progetti secondo quanto contemplato nell'Allegato A della predetta determinazione;

VISTA la Determinazione dell'Autorità di Gestione n. 209 del 03/07/2019 con la quale si rettifica lo stato di ammissibilità di n. 29 progetti di formazione di cui alla DAG. n. 184 del 20/06/2019;

CONSIDERATO che:

- la succitata determinazione, stabilisce che i soggetti richiedenti, ammessi all'istruttoria tecnico-amministrativa, devono trasmettere la documentazione richiesta, via pec all'indirizzo formazione. psr@pec.rupar.puglia.it, entro 20 giorni dalla data di pubblicazione del suddetto provvedimento sul BURP, avvenuta in data 27/06/2019;

- il termine stabilito per la presentazione della documentazione prevista dalla DAG. n. 184 del 20/06/19, per i progetti di formazione ammessi all'istruttoria tecnico-amministrativa, è il giorno 17/07/2019;

- i soggetti richiedenti hanno manifestato difficoltà nella produzione della documentazione contrattuale relativa ai docenti, soprattutto universitari, coinvolti nel progetto formativo, al fine di qualificare l'intervento previsto, così come richiesto al paragrafo 15 dell'avviso in oggetto;
- attualmente le imprese agricole, chiamate a fornire la propria adesione ai corsi di formazione, risultano particolarmente impegnate nelle operazioni colturali impedendo la calendarizzazione degli interventi di formazione da attuare;

PRESO ATTO delle numerose richieste di proroga pervenute da diversi enti di formazione, agli atti d'ufficio, contenenti le motivazioni succitate;

RITENUTO necessario promuovere ulteriormente il progetto formativo, al fine di ottenere una maggiore efficacia dello stesso sul territorio e raggiungere un maggior numero di destinatari idonei all'intervento formativo;

Tutto ciò premesso e per le motivazioni innanzi esposte, si propone di:

- differire il termine finale per la presentazione della documentazione prevista dalla DAG n. 184 del 20/06/2019, per i progetti formativi ammessi all'istruttoria tecnico-amministrativa, **alle ore 24:00 del giorno 05/08/2019**;
- confermare quant'altro stabilito dai provvedimenti su indicati;
- stabilire che la pubblicazione sul BURP di tale provvedimento assume valore di notifica ai soggetti richiedenti;

VERIFICA AI SENSI DEL D. Lgs 196/03 e 101/18
Garanzie alla riservatezza

La pubblicazione dell'atto all'albo, salve le garanzie previste dalla legge 241/1990 in tema di accesso ai documenti amministrativi, avviene nel rispetto della tutela alla riservatezza dei cittadini, secondo quanto disposto dai D. Lgs 196/2003 e 101/2018 nonché dal Reg UE 2016/679 in materia di protezione delle persone fisiche con riguardo al trattamento dei dati personali e dal vigente regolamento regionale n. 5/2006 per il trattamento dei dati sensibili e giudiziari.

Ai fini della pubblicità legale, l'atto destinato alla pubblicazione è redatto in modo da evitare la diffusione di dati personali identificativi non necessari ovvero il riferimento a dati sensibili.

ADEMPIMENTI CONTABILI
(ai sensi della L. R. n. 28/2001 e s.m.i.)

Il presente provvedimento non comporta alcun mutamento qualitativo e quantitativo di entrata o di spesa né a carico del bilancio regionale né a carico di Enti per i cui debiti i creditori potrebbero rivalersi sulla Regione Puglia e che è escluso ogni onere aggiuntivo rispetto a quelli già autorizzati a valere sullo stanziamento previsto dal bilancio regionale.

I sottoscritti attestano che il procedimento istruttorio affidato è stato espletato nel rispetto delle norme vigenti e che il presente schema di determinazione è conforme alle risultanze istruttorie.

La Responsabile della Misura 1 e 2 del PSR 2014-2020
Dott.ssa Filomena Picca

La Responsabile di Raccordo delle Misure 1,2 e 16
Dott.ssa Giovanna D'Alessandro

Tutto ciò premesso, per le motivazioni sopra riportate, che vengono condivise, ritenuto di adottare la predetta proposta

DETERMINA

- differire il termine finale per la presentazione della documentazione prevista dalla DAG n. 184 del 20/06/2019, per i progetti formativi ammessi all'istruttoria tecnico-amministrativa, **alle ore 24:00 del giorno 05/08/2019**;
- di confermare quant'altro stabilito dai provvedimenti su indicati;
- di stabilire che la pubblicazione sul BURP di tale provvedimento assume valore di notifica ai soggetti richiedenti;
- di stabilire che il presente provvedimento sarà pubblicato sul:
    - BURP;
    - portale http://psr.regione.puglia.it;
    - portale http://www.sistema.puglia.it;
- di dare atto che il presente provvedimento:
    - sarà trasmesso in copia conforme all'originale alla Segreteria della Giunta Regionale;
    - è adottato in originale ed è composto da n. 5 (cinque) facciate vidimate e timbrate.

L'Autorità di Gestione del PSR Puglia 2014-2020
Dott. Luca Limongelli

DETERMINAZIONE DELL'AUTORITA' DI GESTIONE PSR PUGLIA 12 luglio 2019, n. 229

P.S.R. Puglia 2014/2020 – Misura 8 "Investimenti nello sviluppo delle aree forestali e nel miglioramento della redditività delle foreste" - Sottomisura 8.2 "Sostegno per l'impianto ed il mantenimento dei sistemi agro forestali".

Avviso pubblico approvato con DAG n. 101 del 16.06 2017, pubblicato nel BURP n. 72 del 22.06.2017.

6° elenco Ditte - Concessione degli aiuti.

L'Autorità di Gestione del P.S.R. Puglia 2014/2020

VISTI gli articoli 4 e 5 della L.R. n. 7/97;

VISTA la direttiva emanata con deliberazione di Giunta Regionale n. 3261 del 28.07.1998, in attuazione della legge regionale n. 7 del 04.02.1997 e del D.Leg. n. 29 del 03.02.1993 e ss.mm.ii., che detta le direttive per la separazione dell'attività di direzione politica da quella di gestione amministrativa.

VISTI gli artt. 4 e 16 del D. Lgs. 165/01 e ss.mm.ii..

VISTA la Legge del 07 agosto 1990, n. 241 "*Nuove norme in materia di Procedimento Amministrativo e Diritto di accesso ai documenti amministrativi*" e ss.mm.ii..

VISTO il Regolamento attuativo della Legge Regionale n. 15 del 20 Giugno 2008 "Principi e linee guida in materia di trasparenza dell'attività amministrativa nella Regione Puglia".

VISTO l'articolo 32 della legge n. 69 del 18/06/2009 che prevede l'obbligo di sostituire la pubblicazione tradizionale all'Albo ufficiale con la pubblicazione di documenti digitali sui siti informatici.

VISTO il Reg. (UE) n. 1305/2013 del 17 Dicembre 2013 sul sostegno allo sviluppo rurale da parte del Fondo europeo agricolo per lo sviluppo rurale (FEASR) che abroga il regolamento (CE) n. 1698/2005 del Consiglio.

VISTO il Reg. (UE) N. 1306/2013 del Parlamento e del Consiglio europeo del 17 dicembre 2013 sul finanziamento, sulla gestione e sul monitoraggio della politica agricola comune, che abroga i regolamenti del Consiglio (CEE) n. 352/78, (CE) n. 165/94, (CE) n. 2799/98, (CE) n. 814/2000, (CE) n. 1290/2005 e (CE) n. 485/2008.

VISTO il Regolamento di Esecuzione (UE) N. 808/2014 della Commissione del 17 luglio 2014 recante modalità di applicazione del regolamento (UE) n. 1305/2013 del Parlamento europeo e del Consiglio.

VISTO il Regolamento di esecuzione (UE) 809/2014 del 17 luglio 2014 recante modalità di applicazione del regolamento (UE) n. 1306/2013 del Parlamento europeo e del Consiglio per quanto riguarda il sistema integrato di gestione e di controllo, le misure di sviluppo rurale e la condizionalità.

VISTO il Regolamento Delegato (UE) N. 640/2014 della Commissione dell'11 marzo 2014 che integra il regolamento (UE) n. 1306/2013 del Parlamento europeo e del Consiglio per quanto riguarda il sistema integrato di gestione e di controllo e le condizioni per il rifiuto o la revoca di pagamenti nonché le sanzioni amministrative applicabili ai pagamenti diretti, al sostegno allo sviluppo rurale e alla condizionalità.

VISTO il Programma di Sviluppo Rurale 2014-2020 della Regione Puglia approvato con Decisione della Commissione Europea C(2015) 8412 del 24/11/2015.

VISTA la Deliberazione della Giunta Regionale n. 2424 del 30/12/2015 relativa all'approvazione e presa d'atto della Decisione della Commissione Europea del 24/11/2015, n. C(2015) 8412.

VISTE le Decisioni di Esecuzione della Commissione Europea del 06 settembre 2018C(2018) 5917, del 25 gennaio 2017 C(2017) 499, del 05/05/2017 C(2017) 3154, del 27/07/2017 C(2017) 5454 e del 31/10/2017 C(2017) n. 7387 che approvano la modifica del Programma di Sviluppo Rurale della Regione Puglia (Italia) per il periodo di programmazione 2014-2020 ai fini della concessione di un sostegno da parte del Fondo europeo agricolo per lo sviluppo rurale (FEASR) e modifica la decisione di esecuzione C(2015) 8412 della Commissione.

VISTA la D.A.G. n. 101 del 16.06.2017, pubblicata nel B.U.R.P. n. 72 del 22.06.2017, con la quale è stato approvato l'Avviso pubblico per la presentazione delle Domande di sostegno relative alla Sottomisura 8.2.

VISTA la D.A.G. n. 115 del 27.06.2017 contenente precisazioni al paragrafo 13 e all'allegato 1 dell'allegato A della D.A.G. n. 101 del 16.06.2017, pubblicata sul B.U.R.P. n. 72 del 22.06.2017.

VISTA la D.A.G. n. 133 del 30.06.2017 avente ad oggetto: *"P.S.R. Puglia 2014-2020 – Sottomisura 8.2 "Sostegno per l'impianto ed il mantenimento dei sistemi agro forestali". D.A.G. n. 101 del 16.06.2017 – Approvazione del Formulario degli interventi – Procedure di utilizzo e Manuale utente".*

VISTA la D.A.G. n. 162 del 02.08.2017 avente ad oggetto: *"Approvazione Linee Guida per la progettazione e realizzazione degli imboschimenti e dei sistemi agroforestali".*

VISTA la D.A.G. n. 171 del 05/09/2017 avente ad oggetto: "*Modifica dei criteri di selezione del Programma di Sviluppo Rurale (PSR) Puglia 2014-2020 approvati con Determinazione dell'Autorità di Gestione del PSR Puglia 2014-2020 n.191 del 15.06.2016, modificati con Determinazioni n.1 dell'11.01.2017 e n. 145 del 11.07.2017* ", con la quale, a seguito di proposta di modifica presentata al Comitato di Sorveglianza tramite Procedura scritta, sono stati modificati i Criteri di Selezione della Sottomisura 8.2.

VISTA la D.A.G. n. 183 del 19.09.2017 avente ad oggetto: *"Proroga dei termini di presentazione della DDS di cui alla DAG n. 101 del 16.06.2017".*

VISTA la D.A.G. n. 190 del 29/09/2017 avente ad oggetto: *"Modifiche e precisazioni all'allegato A) di cui alla D.A.G. n. 101 del 16.06.2017. Differimento dei termini di presentazione delle domande di sostegno"* con la quale sono stati prorogati i termini di presentazione della Domanda di sostegno alle ore 12,00 del 20.11.2017.

VISTA la D.A.G. n. 200 del 09.10.2017 avente ad oggetto "Revisione del Formulario degli Interventi – Procedure di utilizzo e Manuale utente".

VISTA la D.A.G. n. 207 del 16.10.2017 avente ad oggetto: *"Revisione Linee Guida per la progettazione e realizzazione degli imboschimenti e dei sistemi agroforestali (DAG n. 162 del 02.08.2017)".*

VISTA la D.A.G. n. 248 del 14.11.2017 avente ad oggetto "Differimento dei termini per la presentazione delle Domande di Sostegno.

VISTA la D.A.G. n. 292 del 11.12.2017 avente d oggetto "Differimento dei termini di presentazione delle Domande di Sostegno e della documentazione preliminare.

VISTA la D.A.G. n. 29 del 22.01.2018 avente ad oggetto "Approvazione della graduatoria delle domande ammissibili all'istruttoria tecnico-amministrativa e adempimenti consequenziali.

VISTA la D.A.G. n. 81 del 28.03.2018 avente ad oggetto "Aggiornamento graduatoria approvata con D.A.G. n. 29 del 22.01.2018, con la quale è stata aggiornata la graduatoria delle domande pervenute, a seguito dei ricorsi presentati, alle integrazioni fornite dai titolari delle domande di sostegno fornite anche a seguito dei preavvisi di rigetto inviati ai sensi dell'art. 10 bis della Legge 241/90.

VISTA la D.A.G. n. 187 del 10.09.2018 avente ad oggetto: "Approvazione graduatoria ammissibilità agli aiuti a seguito di istruttoria tecnico-amministrativa realizzata dai Servizi Territoriali del Dipartimento Agricoltura, competenti per territorio".

VISTA la D.A.G. n. 210 del 02.10.2018 avente ad oggetto: *"Aggiornamento graduatoria approvata con DAG n. 81 del 28.03.2018".*

PRESO ATTO delle risultanze dell'istruttoria tecnico-amministrativa espletata, nel rispetto di quanto stabilito al paragrafo 16.2 dell'Avviso pubblico, dai funzionari incaricati, dalla quale è emerso che l'istruttoria si è conclusa con esito positivo per le 4 domande, di cui all'allegato "A" del presente provvedimento, tra le altre collocate nella graduatoria innanzi richiamata.

DATO ATTO che per le domande la cui istruttoria tecnico-amministrativa si è conclusa con esito positivo è stata altresì definita la spesa ammissibile ed il relativo aiuto pubblico concedibile.

CONSIDERATO che le risorse finanziarie assegnate alla Misura 8.2 Anno finanziario 2017 ammontano ad € 2.500.000 (euro duemilionicinquecentomila/00) cosi come indicato all'art. 7 "Risorse Finanziarie".

CONSIDERATO che con il 1° elenco di concessione degli aiuti è stato disposto di ammettere n. 4 ditte per un importo complessivo dell'aiuto pubblico concesso di € 142.902,05.

CONSIDERATO che con il 2° elenco di concessione degli aiuti è stato disposto di ammettere n. 15 ditte per un importo complessivi dell'aiuto pubblico concesso di € 636.512,13.

CONSIDERATO che con il 3° elenco di concessione degli aiuti è stato disposto di ammettere n. 9 ditte per un importo complessivi dell'aiuto pubblico concesso di € 347.019,67.

CONSIDERATO che con il 4° elenco di concessione degli aiuti è stato disposto di ammettere n. 2 ditte per un importo complessivi dell'aiuto pubblico concesso di € 85.032,69.

CONSIDERATO che con il 5° elenco di concessione degli aiuti è stato disposto di ammettere n. 1 ditte per un importo complessivi dell'aiuto pubblico concesso di € 52.402,58.

CONSIDERATO che ad oggi l'importo totale concesso è stato di € 1.263.869,12 su un importo disponibile di € 2.500.000.

RITENUTO, nel rispetto della graduatoria approvata e delle risorse finanziarie disponibili, nonché di quanto innanzi esposto, di ammettere alla concessione dell'aiuto ulteriori n. 3 (tre) ditte riportate nell'elenco "A" (Az. Agr. Lamacarvotta; Del Genio Andrea; Vicenti Sante) parte integrante del presente provvedimento, per un importo complessivo di spesa ammessa pari ad € 229.253,41 (al lordo delle spese generali) per un aiuto pubblico pari ad € 183.402,41 (pari all'80% della spesa ammessa).

Tutto ciò premesso, si propone:

- **di ammettere** ai benefici della Sottomisura 8.2 del PSR Puglia 2014-2020 i soggetti riportati nell'allegato "A", parte integrante del presente provvedimento, con l'indicazione dell'importo dei lavori da realizzare, della spesa ammessa al lordo delle spese generali e dell'aiuto pubblico concesso in rapporto dell'80% della spesa ammessa;
- **di dare atto** che l'allegato "A" individua n. 3 (tre) ditte: (Az. Agr. Lamacarvotta; Del Genio Andrea; Vicenti Sante);
- **di concedere** l'aiuto ai soggetti riportati nel precitato allegato "A" per un importo complessivo di spesa pari ad € 229.253,41 (al lordo delle spese generali) per un aiuto pubblico pari ad € 183.402,41 (pari all'80% della spesa ammessa).
- **di stabilire**, in base a quanto riportato nell'art. 17 dell'Avviso pubblico "Termini e modalità di esecuzione degli interventi", che le attività di completamento del Programma d'Intervento dovranno concludersi entro 18 (diciotto) mesi dalla data di pubblicazione del presente provvedimento;
- **di incaricare** il Responsabile della Sottomisura 8.2 di trasmettere, a mezzo Posta Elettronica Certificata (PEC), il presente provvedimento di concessione agli aiuti ai soggetti beneficiarii, riportati nell'allegato "A" che, entro il termine di 30 giorni, dovranno esprimere formale accettazione della concessione, degli impegni ed obblighi ad essa connessi;
- **di precisare che**:
  - l'erogazione dell'aiuto pubblico concesso sarà effettuata dall'Organismo Pagatore AGEA e, pertanto, i beneficiari dovranno compilare, stampare e rilasciare le domande di pagamento nel portale SIAN, su apposita modulistica disponibile nello stesso portale e presentare copia cartacea della stessa, corredata della necessaria documentazione, al Dipartimento Agricoltura, Sviluppo Rurale ed Ambientale (Responsabile della Sottomisura 8.2);
  - che l'aiuto concesso potrà essere erogato mediante anticipo, acconto (SAL) e saldo secondo quanto previsto al paragrafo 17 dell'Avviso pubblico;
  - è fatto obbligo a ciascun beneficiario, anteriormente all'inizio delle attività e comunque preliminarmente alla compilazione della prima domanda di pagamento (anticipo/acconto/saldo), di aprire un "**conto corrente dedicato**" intestato al soggetto beneficiario dell'aiuto e di implementare lo stesso nel "fascicolo aziendale", sul quale far transitare tutte le fonti di finanziamento necessarie per la realizzazione delle attività, di natura pubblica o privata (ivi compresi i mezzi propri);
  - tutte le fatture/giustificativi relativi alle spese sostenute a supporto dell'erogazione del contributo devono risultare effettivamente pagate dal beneficiario del sostegno prima del rilascio della DdP

(acconto/saldo) nel portale SIAN, come risultante dall'estratto del conto corrente dedicato allegato alla domanda di pagamento e debitamente registrate, quietanzate e corredate dalle relative lettere liberatorie, e riportanti la dicitura "***Operazione cofinanziata dal Programma di Sviluppo Rurale della Regione Puglia 2014-2020, Sottomisura 8.2";***

- La domanda di pagamento dell'anticipo deve essere inviata al Dipartimento Agricoltura, Sviluppo Rurale ed Ambientale (Responsabile della Sottomisura 8.2) Lungomare Nazario Sauro 45/47 -70121 Bari.
- Le domande di pagamento dell'acconto e del saldo, corredate di tutta la documentazione giustificativa delle spese sostenute e delle attività svolte, così come indicato all'art. 19 dell'Avviso pubblico dovranno essere inviate al Servizio Territoriale dell'Agricoltura competente per territorio e per conoscenza al Responsabile della Sottomisura 8.2;
- il Programma di Intervento si intenderà concluso quando tutte le attività ammesse ai benefici risulteranno completate ed emesse le relative fatture per l'acquisto di beni e servizi. Tutte le attività devono essere completate entro 18 (diciotto) mesi dalla pubblicazione del presente provvedimento;

- **di stabilire** che la domanda di pagamento nella forma di saldo – deve essere compilata, stampata e rilasciata nel portale SIAN entro il trentesimo giorno dalla data di conclusione delle attività. La copia cartacea della domanda di pagamento del saldo, corredata dalla necessaria documentazione, così come indicato all'art. 19. "Tipologia e modalità di erogazione del sostegno e presentazione delle DdP" dell'Allegato "A" della DAG nr. 101 del 16.06.2017, deve pervenire al Servizio Territoriale dell'Agricoltura competente per territorio e per conoscenza al responsabile della Sottomisura 8.2 entro il quindicesimo giorno dalla data del rilascio della stessa nel portale SIAN. Qualora tale termine coincida con un giorno di chiusura degli Uffici regionali lo stesso si intende prorogato al primo giorno lavorativo successivo;
- **di confermare** quanto altro previsto dall'Avviso pubblico approvato con provvedimento dell' ADG nr. 101 del 16/06/2017 e pubblicato nel B.U.R.P. nr. 72 del 22/06/2017 e dalle Linee Guida approvate con DAG n. 162 del 02.08.2017 e modificata con DAG n. 207 del 16.10.2017.
- **di stabilire** che qualora a seguito di controlli a qualsiasi titolo ed in qualunque momento effettuati, dovessero essere rilevate infrazioni e/o irregolarità e/o anomalie e/o difformità - rispetto a quanto stabilito dalla normativa comunitaria, nazionale e regionale, nel Programma di Sviluppo Rurale 2014-2020, nel Bando della Misura 8- Sottomisura 8.2 nonché nel presente provvedimento di concessione del contributo, saranno applicate riduzioni o esclusioni dagli aiuti in conformità a quanto sarà stabilito, per la Sottomisura 8.2 con apposito provvedimento;
- **di precisare** che le attività ammesse a finanziamento non potranno essere oggetto di variazioni sostanziali nelle finalità e nelle attività e non potranno subire modifiche che comportino variazioni in aumento dell'importo dell'aiuto richiesto. Inoltre predette variazioni non potranno comportare una modifica dei requisiti in base ai quali sono stati attribuiti i punteggi ai fini della formulazione della graduatoria. Infine si precisa che deve essere garantito il mantenimento dei requisiti che hanno determinato l'approvazione del progetto.

VERIFICA AI SENSI DEL D. Lgs 196/03
Garanzie alla riservatezza

La pubblicazione dell'atto all'albo, salve le garanzie previste dalla legge 241/90 in tema di accesso ai documenti amministrativi, avviene nel rispetto della tutela alla riservatezza dei cittadini, secondo quanto disposto dal D. Lgs 196/03 in materia di protezione dei dati personali, nonché dal vigente regolamento regionale nr. 5/2006 per il trattamento dei dati sensibili e giudiziari.

ADEMPIMENTI CONTABILI
(ai sensi della L.R. n. 28/2001 e s.m.i.)

Il presente provvedimento non comporta alcun mutamento qualitativo e quantitativo di entrata o di spesa né a carico del bilancio regionale né a carico degli Enti per i cui debiti i creditori potrebbero rivalersi sulla Regione

e che è escluso ogni onere aggiuntivo rispetto a quelli già autorizzati a valere sullo stanziamento previsto dal bilancio regionale.

Il sottoscritto attesta che il procedimento istruttorio affidatogli è stato espletato nel rispetto delle norme e che il presente schema di determinazione è conforme alle risultanze istruttorie.

Il Responsabile del Procedimento Sottomisura 8.2
(geom. Giuseppe Vacca)

Sulla base delle risultanze istruttorie come innanzi illustrate, nonché letta la proposta formulata dal responsabile di Procedimento Sottomisura 8.2;
Vista la sottoscrizione da parte del precitato Responsabile alla proposta del presente provvedimento;

Richiamato, in particolare, il disposto dell'art. 6 della L. regionale n. 7 del 4/2/1997, in materia di modalità di esercizio della funzione dirigenziale,

DETERMINA

- **di prendere** atto di quanto indicato nelle premesse, che qui si intendono integralmente riportate.
- **di ammettere** ai benefici della Sottomisura 8.2 del PSR Puglia 2014-2020 i soggetti riportati nell'allegato "A", parte integrante del presente provvedimento, con l'indicazione dell'importo dei lavori da realizzare, della spesa ammessa al lordo delle spese generali e dell'aiuto pubblico concesso in rapporto dell'80% della spesa ammessa;
- **di dare atto** che l'allegato "A" individua n. 3 (tre) ditte: (Az. Agr. Lamacarvotta; Del Genio Andrea; Vicenti Sante);
- **di concedere** l'aiuto ai soggetti riportati nel precitato allegato "A" per un importo complessivo di spesa pari ad € 229.253,41 (al lordo delle spese generali) per un aiuto pubblico pari ad € 183.402,41 (pari all'80% della spesa ammessa).
- **di stabilire**, in base a quanto riportato nell'art. 17 dell'Avviso pubblico "Termini e modalità di esecuzione degli interventi", che le attività di completamento del Programma d'Intervento dovranno concludersi entro 18 (diciotto) mesi dalla data di pubblicazione del presente provvedimento;
- **di incaricare** il Responsabile della Sottomisura 8.2 di trasmettere, a mezzo Posta Elettronica Certificata (PEC), il presente provvedimento di concessione agli aiuti ai soggetti beneficiarii, riportati nell'allegato "A" che, entro il termine di 30 giorni, dovranno esprimere formale accettazione della concessione, degli impegni ed obblighi ad essa connessi;
- **di precisare che**:
  - l'erogazione dell'aiuto pubblico concesso sarà effettuata dall'Organismo Pagatore AGEA e, pertanto, i beneficiari dovranno compilare, stampare e rilasciare le domande di pagamento nel portale SIAN, su apposita modulistica disponibile nello stesso portale e presentare copia cartacea della stessa, corredata della necessaria documentazione, al Dipartimento Agricoltura, Sviluppo Rurale ed Ambientale (Responsabile della Sottomisura 8.2);
  - che l'aiuto concesso potrà essere erogato mediante anticipo, acconto (SAL) e saldo secondo quanto previsto al paragrafo 17 dell'Avviso pubblico;
  - è fatto obbligo a ciascun beneficiario, anteriormente all'inizio delle attività e comunque preliminarmente alla compilazione della prima domanda di pagamento (anticipo/acconto/saldo), di aprire un "**conto corrente dedicato**" intestato al soggetto beneficiario dell'aiuto e di implementare lo

stesso nel "fascicolo aziendale", sul quale far transitare tutte le fonti di finanziamento necessarie per la realizzazione delle attività, di natura pubblica o privata (ivi compresi i mezzi propri);

- tutte le fatture/giustificativi relativi alle spese sostenute a supporto dell'erogazione del contributo devono risultare effettivamente pagate dal beneficiario del sostegno prima del rilascio della DdP (acconto/saldo) nel portale SIAN, come risultante dall'estratto del conto corrente dedicato allegato alla domanda di pagamento e debitamente registrate, quietanzate e corredate dalle relative lettere liberatorie, e riportanti la dicitura "***Operazione cofinanziata dal Programma di Sviluppo Rurale della Regione Puglia 2014-2020, Sottomisura 8.2";***
- La domanda di pagamento dell'anticipo deve essere inviata al Dipartimento Agricoltura, Sviluppo Rurale ed Ambientale (Responsabile della Sottomisura 8.2) Lungomare Nazario Sauro 45/47 -70121 Bari.
- Le domande di pagamento dell'acconto e del saldo, corredate di tutta la documentazione giustificativa delle spese sostenute e delle attività svolte, così come indicato all'art. 19 dell'Avviso pubblico dovranno essere inviate al Servizio Territoriale dell'Agricoltura competente per territorio e per conoscenza al Responsabile della Sottomisura 8.2;
- il Programma di Intervento si intenderà concluso quando tutte le attività ammesse ai benefici risulteranno completate ed emesse le relative fatture per l'acquisto di beni e servizi. Tutte le attività devono essere completate entro 18 (diciotto) mesi dalla pubblicazione del presente provvedimento;

- **di stabilire** che la domanda di pagamento nella forma di saldo – deve essere compilata, stampata e rilasciata nel portale SIAN entro il trentesimo giorno dalla data di conclusione delle attività. La copia cartacea della domanda di pagamento del saldo, corredata dalla necessaria documentazione, così come indicato all'art. 19. "Tipologia e modalità di erogazione del sostegno e presentazione delle DdP" dell'Allegato "A" della DAG nr. 101 del 16.06.2017, deve pervenire al Servizio Territoriale dell'Agricoltura competente per territorio e per conoscenza al responsabile della Sottomisura 8.2 entro il quindicesimo giorno dalla data del rilascio della stessa nel portale SIAN. Qualora tale termine coincida con un giorno di chiusura degli Uffici regionali lo stesso si intende prorogato al primo giorno lavorativo successivo;
- **di confermare** quanto altro previsto dall'Avviso pubblico approvato con provvedimento dell' ADG nr. 101 del 16/06/2017 e pubblicato nel B.U.R.P. nr. 72 del 22/06/2017 e dalle Linee Guida approvate con DAG n. 162 del 02.08.2017 e modificata con DAG n. 207 del 16.10.2017.
- **di stabilire** che qualora a seguito di controlli a qualsiasi titolo ed in qualunque momento effettuati, dovessero essere rilevate infrazioni e/o irregolarità e/o anomalie e/o difformità - rispetto a quanto stabilito dalla normativa comunitaria, nazionale e regionale, nel Programma di Sviluppo Rurale 2014-2020, nel Bando della Misura 8- Sottomisura 8.2 nonché nel presente provvedimento di concessione del contributo, saranno applicate riduzioni o esclusioni dagli aiuti in conformità a quanto sarà stabilito, per la Sottomisura 8.2 con apposito provvedimento;
- **di precisare** che le attività ammesse a finanziamento non potranno essere oggetto di variazioni sostanziali nelle finalità e nelle attività e non potranno subire modifiche che comportino variazioni in aumento dell'importo dell'aiuto richiesto. Inoltre predette variazioni non potranno comportare una modifica dei requisiti in base ai quali sono stati attribuiti i punteggi ai fini della formulazione della graduatoria. Infine si precisa che deve essere garantito il mantenimento dei requisiti che hanno determinato l'approvazione del progetto.

- **di dare atto** che il presente provvedimento:
  - sarà trasmesso in copia conforme all'originale alla Segreteria della Giunta Regionale;
  - sarà trasmesso in copia all'Assessore alle Risorse Agroalimentari;
  - sarà pubblicato nel Bollettino Ufficiale della Regione Puglia;

- sarà trasmesso all'A.G.E.A. – Ufficio Sviluppo Rurale;
- sarà pubblicato nel sito regionale: www.psr.regione.puglia.it
- è adottato in originale ed è composto da n.8 (otto) facciate vidimate e timbrate, oltre all'allegato "A" composto da 1 (una) facciata vidimata e timbrata.

Il dirigente Coordinatore Misure Forestali
del PSR Puglia 2014/2020
(dott. Domenico Campanile)

L'Autorità di Gestione del PSR Puglia 2014/2020
(dott. Luca Limongelli)

Allegato "A" alla DAG n.229 del 12.07.2019

Avviso Pubblico per la presentazione delle DDS, BURP n. 72 del 22.06.2017 **Misura 8 -**
Sottomisura 8.2 "Sostegno per l'impianto di mantenimento dei sistemi agro forestali" **6° ELENCO**
DOMANDE DI SOSTEGNO AMMESSE ALL'AIUTO

ANAGRAFICA					
N.	DITTA	DDS	IMPORTO LAVORI AMMESSI	IMPORTO AMMESSO	AIUTO PUBBLICO CONCESSO
1	AZ. AGR. LAMACARVOTTA	54250619217	€ 70.201,18	€ 78.625,32	€ 62.900,26
2	DEL GENIO ANDREA	54250620249	€ 89.930,93	€ 99.930,93	€ 79.944,74
3	VICENTI SANTE	54250616940	€ 45.265,32	€ 50.697,16	€ 40.557,72
	IMPORTO TOTALE		€ 205.397,43	€ 229.253,41	€ 183.402,72

DETERMINAZIONE DELL'AUTORITA' DI GESTIONE PSR PUGLIA 15 luglio 2019, n. 230

Programma di Sviluppo Rurale 2014-2020.
Misura 4 – Investimenti in immobilizzazioni materiali.
Sottomisura 4.1.A – DAdG n. 249/2016 e s.m. e i.
Misura 6 - Sviluppo delle aziende agricole e delle imprese
Sottomisura 6.4 - DAdG n. 54/2017 e s.m. e i.
Rettifica modalità e termini presentazione documentazione probante la sostenibilità finanziaria e il possesso dei titoli abilitativi.

L'Autorità di Gestione del PSR Puglia 2014-2020:

VISTI gli articoli 4 e 5 della L.R. n. 7/97.

VISTA la direttiva emanata con deliberazione di Giunta Regionale n. 3261 del 28/07/1998, in attuazione della legge regionale n. 7 del 04/02/1997 e del D.Lgs.n.29 del 03/02/1993 e s.m.i., che detta le direttive per la separazione dell'attività di direzione politica da quella di gestione amministrativa.

VISTI gli articoli 4 e 16 del D.Lgs 165/2001 e s.m.i..

VISTO il Regolamento attuativo della Legge Regionale n. 15 del 20 giugno 2008 "Principi e linee guida in materia di trasparenza dell'attività amministrativa nella Regione Puglia".

VISTO il Decreto del Presidente della Giunta Regionale n. 443 del 31/07/2015 e s.m.i.

VISTO l'articolo 32 della Legge n. 69 del 18/06/2009 che prevede l'obbligo di sostituire la pubblicazione tradizionale all'Albo ufficiale con la pubblicazione di documenti digitali sui siti informatici.

VISTA la Deliberazione della Giunta Regionale della Puglia n. 1742 del 12/10/2015 con la quale è stato nominato il Direttore del Dipartimento Agricoltura, Sviluppo rurale ed Ambientale.

VISTO il Regolamento (CE) n. 1305/2013 e s.m.i., concernente il sostegno allo sviluppo rurale da parte del Fondo europeo agricolo per lo sviluppo rurale (FEASR) che abroga il regolamento (CE) n. 1698/2005 del Consiglio.

VISTO il Programma di Sviluppo Rurale 2014-2020 della Regione Puglia approvato con Decisione della Commissione Europea C(2015) 8412 del 24/11/2015.

VISTA la Deliberazione della Giunta Regionale n. 2424 del 30/12/2015 relativa all'approvazione e presa d'atto della Decisione della Commissione Europea del 24/11/2015, n. C(2015) 8412.

VISTA la Decisione della Commissione Europea C(2017) n. 499 del 25/01/2017, che modifica il Programma di Sviluppo Rurale della Regione Puglia per il periodo di programmazione 2014-2020 approvato con Decisione della Commissione Europea C(2015) 8412 del 24/11/2015.

VISTO il Regolamento (UE) n. 1306/2013 del Parlamento europeo e del Consiglio del 17 dicembre 2013 sul finanziamento, sulla gestione sul monitoraggio della politica agricola comune e che abroga i regolamenti del Consiglio (CEE) n. 352/78, (CE)165/94, (CE) n. 2799/98, (CE) n. 814/2000, (CE) n. 1290/2005 e (CE) 485/2008.

VISTO il Regolamento Delegato (UE) n. 807/2014 della Commissione del 11/03/2014 che integra talune disposizioni del Reg. (UE) n. 1305/2013 del Parlamento europeo e del Consiglio sul sostegno allo sviluppo rurale da parte del FEASR e che introduce disposizioni transitorie.

VISTO il Regolamento di Esecuzione (UE) n. 808/2014 della Commissione del 17 luglio 2014 recante modalità di applicazione del regolamento (UE) n. 1305/2013 del Parlamento europeo e del Consiglio.

VISTO il Regolamento di esecuzione (UE) 809/2014 del 17 luglio 2014 recante modalità di applicazione del regolamento (UE) n. 1306/2013 del Parlamento europeo e del Consiglio per quanto riguarda il sistema integrato di gestione e di controllo, le misure di sviluppo rurale e la condizionalità.

VISTO il Regolamento Delegato (UE) n. 640/2014 della Commissione dell'11 marzo 2014 che integra il regolamento (UE) n. 1306/2013 del Parlamento europeo e del Consiglio per quanto riguarda il sistema integrato di gestione e di controllo e le condizioni per il rifiuto o la revoca di pagamenti nonché le sanzioni amministrative applicabili ai pagamenti diretti, al sostegno allo sviluppo rurale e alla condizionalità.

VISTO il Regolamento Delegato (UE) n. 907/2014 della Commissione dell'11 marzo 2014 che integra il regolamento (UE) n. 1306/2013 del Parlamento europeo e del Consiglio per quanto riguarda gli organismi pagatori e altri organismi, la gestione finanziaria, la liquidazione dei conti, le cauzioni e l'uso dell'euro.

VISTA le Determinazioni dell'Autorità di Gestione n. 122/2016 e n. 134/2019 con le quali sono stati conferiti gli incarichi di responsabili di Raccordo, di Misura/Sottomisura del PSR Puglia 2014-2020.

RILEVATO che, tra i compiti dell'Autorità di Gestione del PSR 2014-2020, rientra l'emanazione dei Bandi attuativi delle Misure/Sottomisure/Operazioni, nonché ogni altro adempimento necessario per l'attuazione degli stessi.

VISTA la DAdG n. 249/2016 e s.m. e i. con la quale sono stati disposte modalità e tempi di presentazione della documentazione probante la sostenibilità finanziaria e il possesso dei titoli abilitativi relativamente alla Sottomisura 4.1 - Operazione 4.1.a;

VISTA la DAdG n. 54/2017 e s.m. e i. con la quale sono stati disposte – tra l'altro - modalità e tempi di presentazione della documentazione probante la sostenibilità finanziaria e il possesso dei titoli abilitativi relativamente alla Sottomisura 6.4;

CONSIDERATO che a seguito della prima attuazione degli avvisi su richiamati, con l'adozione delle graduatorie per l'ammissione dei progetti alle successive fasi di istruttoria tecnico-amministrativa rispettivamente con la DAdG n. 245/2017 per la sottomisura 4.1a e con la DAdG n. 82/2018 per la sottomisura 6.4, si è sviluppato un corposo contenzioso amministrativo dinanzi al Tar Puglia – Sezione di Bari, con emanazione di numerose Ordinanze e conclusivamente con Sentenze, pubblicate in data 6 aprile 2019 e 1 luglio 2019, che hanno dichiarato improcedibili i ricorsi per intervenute modifiche delle graduatorie secondo le indicazioni fornite dallo stesso TAR;

CONSIDERATO che lo sviluppo del citato contenzioso amministrativo ha determinato un sensibile allungamento dei tempi di esecuzione dei diversi adempimenti connessi all'attuazione degli avvisi pubblici di cui alle DDAdG n. 249/2016 e s.m. e i. e n. 54/2017 e s.m. e i;

CONSIDERATO che le citate DDAdG e relative s.m. e i. dispongono i termini per la presentazione della documentazione probante la sostenibilità finanziaria degli investimenti proposti a partire dalla data di pubblicazione del provvedimento di ammissione della Domanda di Sostengo alla istruttoria tecnico-amministrativa, pena l'esclusione dalla graduatoria;

CONSIDERATO che le citate DDAdG e s.m. e i. dispongono la presentazione della documentazione probante il possesso dei titoli abilitativi a partire dalla data di pubblicazione del provvedimento di ammissione della Domanda di Sostegno alla istruttoria tecnico-amministrativa, pena l'esclusione dalla graduatoria, con la differenziazione degli stessi termini a seconda della localizzazione degli interventi in aree naturali protette ovvero in altre aree.

CONSIDERATO che, sulla base di quanto disposto dalla DAdG n. 249/2016 e s.m. e i. di attuazione dell'operazione 4.1a, è stata data comunicazione di esclusione alle ditte che alla data prevista non avevano presentato nei termini loro prescritti la sostenibilità finanziaria.

CONSIDERATO che, sulla base di quanto disposto dalla citata DAdG n. 249/2016 e s.m. e i, numerose ditte hanno presentato la documentazione probante la sostenibilità finanziaria nei tempi previsti e che, a causa del protrarsi del citato contenzioso amministrativo, tale documentazione ha perso la propria validità.

RILEVATO che per evitare il disimpegno della quota comunitaria di finanziamento del PSR Puglia 2014-2020, nel rispetto della regola dell'N+3 di cui all'art. 38 del Regolamento (UE) 1306/2013 e s.m.i, è necessario

perseguire al 31.12.2019 una spesa pubblica complessiva pari a € 656.542.759,00 e che all'attualità bisogna ancora sostenere una spesa pubblica residua di € 264.767.201,00.

CONSIDERATO che per il perseguimento del target di spesa N+3 del PSR Puglia 2014-2020 appare significativo l'apporto che può derivare dalle sottomisure 4.1a e 6.4, che però, in conseguenza del citato contenzioso amministrativo, hanno registrato forti ritardi nella loro attuazione, che mettono a rischio il livello di spesa complessivamente perseguibile.

VALUTATA l'esigenza prioritaria di dare attuazione alle sottomisure citate, con il duplice obiettivo di sostenere lo sviluppo del sistema agroalimentare pugliese e di consentire il perseguimento del target di spesa N+3 al 31.12.2019.

CONSIDERATO, pertanto, che si rende necessario porre in essere azioni di semplificazione amministrativa, soprattutto in relazione all'attuazione delle sottomisure 4.1a e 6.4, che possano agevolare il conseguimento degli obiettivi indicati, nel rispetto dei regolamenti comunitari e del PSR Puglia 2014-2020.

VALUTATO, altresì, che si rende necessario rendere omogenei - tra le sottomisure ed operazioni oggetto del presente atto – tempi e modalità relativi al procedimento in parola.

CONSIDERATO che deve essere garantita parità di condizioni tra i soggetti che hanno presentato Domanda di Sostegno a valere sulle sottomisure ed operazioni in parola.

Tutto ciò premesso, per le motivazioni sopra riportate

VERIFICA AI SENSI DEL D. Lgs 196/03

Garanzie alla riservatezza

La pubblicazione dell'atto all'albo, salve le garanzie previste dalla legge 241/1990 in tema di accesso ai documenti amministrativi, avviene nel rispetto della tutela alla riservatezza dei cittadini, secondo quanto disposto dal D. Lgs 196/2003 in materia di protezione dei dati personali, nonché dal vigente regolamento regionale n.5/2006 per il trattamento dei dati sensibili e giudiziari.

Ai fini della pubblicità legale, l'atto destinato alla pubblicazione è redatto in modo da evitare la diffusione di dati personali identificativi non necessari ovvero il riferimento a dati sensibili; qualora tali dati fossero indispensabili per l'adozione dell'atto, essi sono trasferiti in documenti separati, esplicitamente richiamati.

ADEMPIMENTI CONTABILI

(ai sensi del D.Lg.vo 118/2011 e s.m.i.)

Il presente provvedimento non comporta alcun mutamento qualitativo e quantitativo di entrata o di spesa né a carico del bilancio regionale né a carico di Enti per i cui debiti i creditori potrebbero rivalersi sulla Regione Puglia e dallo stesso non scaturiranno oneri di natura finanziaria per la Regione Puglia, pertanto non va trasmesso alla Sezione Bilancio e Ragioneria.

Il sottoscritto attesta che il procedimento istruttorio affidato, è stato espletato nel rispetto delle norme vigenti e che il presente schema di determinazione è conforme alle risultanze istruttorie.

L'Autorità di gestione PSR Puglia 2014-2020

Dott. Luca Limongelli

DETERMINA

- sulla base di quanto richiamato in premessa che qui si intende integralmente riportato, di rettificare le DDAdG n. 249/2016 e n. 54/2017 e relative s.m. e i, nella parte in cui dispongono i termini per la presentazione della documentazione probante la sostenibilità finanziaria degli investimenti proposti riferiti alla data di pubblicazione del provvedimento di ammissione della Domanda di Sostegno alla istruttoria tecnico-amministrativa, pena l'esclusione dalla graduatoria, con la nuova disposizione di presentazione della documentazione probante la sostenibilità finanziaria degli investimenti proposti, pena la decadenza e revoca della concessione, entro 180 giorni dalla data del provvedimento dirigenziale di concessione degli aiuti, comunque condizionata al rispetto di detto termine;
- sulla base di quanto richiamato in premessa che qui si intende integralmente riportato, di rettificare le stesse DDAdG n. 249/2016 e n. 54/2017 e relative s.m. e i, nella parte in cui dispongono i termini per la presentazione della documentazione probante il possesso dei titoli abilitativi a partire dalla data di pubblicazione del provvedimento di ammissione della Domanda di Sostegno alla istruttoria tecnico-amministrativa, pena l'esclusione dalla graduatoria, con la nuova disposizione di presentazione della documentazione probante il possesso dei titoli abilitativi, pena la decadenza e revoca della concessione, entro 270 giorni, nel caso di interventi da realizzare in aree naturali protette, ed entro 180 giorni, per gli interventi da realizzare in altre aree, dalla data del provvedimento dirigenziale di concessione degli aiuti, comunque condizionata al rispetto di detto termine;
- di procedere, in esecuzione degli avvisi di cui alle DDAdG n. 249/2016 e n. 54/2017 e relative s.m. e i, così come rettificate con il presente provvedimento, in presenza di conclusivo esito favorevole dell'istruttoria tecnico-amministrativa in corso, al rilascio delle concessioni condizionate degli aiuti pur in assenza dell'avvenuta presentazione della documentazione probante la sostenibilità finanziaria degli investimenti proposti ed il possesso dei titoli abilitativi, rinviando la presentazione degli stessi nei termini sopra indicati;
- di confermare che la pubblicazione nel BURP del presente provvedimento assume valore di comunicazione ai richiedenti gli aiuti della rettifica delle stesse DDAdG n. 249/2016 e n. 54/2017 e relative s.m. e i nelle parti riferite alle modalità e termini presentazione documentazione probante la sostenibilità finanziaria e il possesso dei titoli abilitativi
- di pubblicare il presente provvedimento nel Bollettino Ufficiale della Regione Puglia, nel sito ufficiale della Regione Puglia www.regione.puglia.it e nel sito www.psr.regione.puglia.it;
- di dare atto che il presente provvedimento:
  - sarà notificato, per l'esecuzione, al Responsabile di Raccordo delle misure strutturali e ai Responsabili dell'attuazione delle sottomisure 4.1a e 6.4;
  - sarà trasmesso in copia conforme all'originale alla Segreteria della Giunta Regionale;
  - sarà trasmesso in copia al Presidente della Regione;
  - è adottato in originale ed è composto da n. 7 (sette) facciate vidimate e timbrate.

L'Autorità di Gestione del PSR Puglia 2014-2020

Dott. Luca Limongelli

DETERMINAZIONE DELL'AUTORITA' DI GESTIONE PSR PUGLIA 15 luglio 2019, n. 233

Programma di Sviluppo Rurale 2014-2020.
Misura 4 – Investimenti in immobilizzazioni materiali.
Sottomisura 4.1.A – DAdG n. 129 del 14 maggio 2019
Revoca avviso pubblico ai sensi dell'art. 21 quinques della l. 241/1990.

L'Autorità di Gestione del PSR Puglia 2014-2020:

VISTI gli articoli 4 e 5 della L.R. n. 7/97.

VISTA la direttiva emanata con deliberazione di Giunta Regionale n. 3261 del 28/07/1998, in attuazione della legge regionale n. 7 del 04/02/1997 e del D.Lgs.n.29 del 03/02/1993 e s.m.i., che detta le direttive per la separazione dell'attività di direzione politica da quella di gestione amministrativa.

VISTI gli articoli 4 e 16 del D.Lgs 165/2001 e s.m.i..

VISTO il Regolamento attuativo della Legge Regionale n. 15 del 20 giugno 2008 "Principi e linee guida in materia di trasparenza dell'attività amministrativa nella Regione Puglia".

VISTO il Decreto del Presidente della Giunta Regionale n. 443 del 31/07/2015 e s.m.i.

VISTO l'articolo 32 della Legge n. 69 del 18/06/2009 che prevede l'obbligo di sostituire la pubblicazione tradizionale all'Albo ufficiale con la pubblicazione di documenti digitali sui siti informatici.

VISTA la Deliberazione della Giunta Regionale della Puglia n. 1742 del 12/10/2015 con la quale è stato nominato il Direttore del Dipartimento Agricoltura, Sviluppo rurale ed Ambientale.

VISTO il Regolamento (CE) n. 1305/2013 e s.m.i., concernente il sostegno allo sviluppo rurale da parte del Fondo europeo agricolo per lo sviluppo rurale (FEASR) che abroga il regolamento (CE) n. 1698/2005 del Consiglio.

VISTO il Programma di Sviluppo Rurale 2014-2020 della Regione Puglia approvato con Decisione della Commissione Europea C(2015) 8412 del 24/11/2015.

VISTA la Deliberazione della Giunta Regionale n. 2424 del 30/12/2015 relativa all'approvazione e presa d'atto della Decisione della Commissione Europea del 24/11/2015, n. C(2015) 8412.

VISTA la Decisione della Commissione Europea C(2017) n. 499 del 25/01/2017, che modifica il Programma di Sviluppo Rurale della Regione Puglia per il periodo di programmazione 2014-2020 approvato con Decisione della Commissione Europea C(2015) 8412 del 24/11/2015.

VISTO il Regolamento (UE) n. 1306/2013 del Parlamento europeo e del Consiglio del 17 dicembre 2013 sul finanziamento, sulla gestione sul monitoraggio della politica agricola comune e che abroga i regolamenti del Consiglio (CEE) n. 352/78, (CE)165/94, (CE) n. 2799/98, (CE) n. 814/2000, (CE) n. 1290/2005 e (CE) 485/2008.

VISTO il Regolamento Delegato (UE) n. 807/2014 della Commissione del 11/03/2014 che integra talune disposizioni del Reg. (UE) n. 1305/2013 del Parlamento europeo e del Consiglio sul sostegno allo sviluppo rurale da parte del FEASR e che introduce disposizioni transitorie.

VISTO il Regolamento di Esecuzione (UE) n. 808/2014 della Commissione del 17 luglio 2014 recante modalità di applicazione del regolamento (UE) n. 1305/2013 del Parlamento europeo e del Consiglio.

VISTO il Regolamento di esecuzione (UE) 809/2014 del 17 luglio 2014 recante modalità di applicazione del regolamento (UE) n. 1306/2013 del Parlamento europeo e del Consiglio per quanto riguarda il sistema integrato di gestione e di controllo, le misure di sviluppo rurale e la condizionalità.

VISTO il Regolamento Delegato (UE) n. 640/2014 della Commissione dell'11 marzo 2014 che integra il regolamento (UE) n. 1306/2013 del Parlamento europeo e del Consiglio per quanto riguarda il sistema

integrato di gestione e di controllo e le condizioni per il rifiuto o la revoca di pagamenti nonché le sanzioni amministrative applicabili ai pagamenti diretti, al sostegno allo sviluppo rurale e alla condizionalità.

VISTO il Regolamento Delegato (UE) n. 907/2014 della Commissione dell'11 marzo 2014 che integra il regolamento (UE) n. 1306/2013 del Parlamento europeo e del Consiglio per quanto riguarda gli organismi pagatori e altri organismi, la gestione finanziaria, la liquidazione dei conti, le cauzioni e l'uso dell'euro.

VISTA le Determinazioni dell'Autorità di Gestione n. 122/2016 e n. 134/2019 con le quali sono stati conferiti gli incarichi di responsabili di Raccordo, di Misura/Sottomisura/Operazione del PSR Puglia 2014-2020.

RILEVATO che, tra i compiti dell'Autorità di Gestione del PSR 2014-2020, rientra l'emanazione dei Bandi attuativi delle Misure/Sottomisure/Operazioni, nonché ogni altro adempimento necessario per l'attuazione degli stessi.

VISTA la DAdG n. 249/2016 e s.m. e i. con la quale è stato approvato l'avviso pubblico per la presentazione delle domande di sostegno per l'attuazione della sottomisura 4.1 – Operazione 4.1.a del PSR Puglia 2014-2020 "Sostegno per investimenti materiali e immateriali finalizzati a migliorare la redditività, la competitività e la sostenibilità delle aziende agricole singole e associate".

Vista la DAdG n. 129 del 14 maggio 2019 con la quale è stato approvato il secondo avviso pubblico per la presentazione delle domande di sostegno per l'attuazione della sottomisura 4.1 - Operazione 4.1.A del PSR 2014 - 2020;

CONSIDERATO che a seguito della prima attuazione dell'avviso di cui alla DAdG n. 249/2016 e s. m. e i, contraddistinta da un corposo contenzioso amministrativo dinanzi al Tar Puglia – Sezione di Bari, con emanazione di numerose Ordinanze e conclusivamente con Sentenze, pubblicate in data 6 aprile 2019, che hanno dichiarato improcedibili i relativi ricorsi, è stata conclusivamente adottata, con DAdG n. 103 del 19 aprile 2019, la relativa graduatoria costituita da n. 3089 progetti e sono stati ammessi n. 707 progetti alla successiva fase di istruttoria tecnico- amministrativa, propedeutica al rilascio delle successive concessioni delle contribuzioni finanziarie agli aventi diritto;

RILEVATO che per evitare il disimpegno della quota comunitaria di finanziamento del PSR Puglia 2014-2020, nel rispetto della regola dell'N+3 di cui all'art. 38 del Regolamento (UE) 1306/2013 e s.m. e i, è necessario perseguire al 31.12.2019 una spesa pubblica complessiva pari a € 656.542.759,00 e che all'attualità bisogna ancora sostenere una spesa pubblica residua di € 264.767.201,00.

CONSIDERATO che per il perseguimento del target di spesa N+3 del PSR Puglia 2014-2020 , con la DAdG n. 230 del 15/07/2019, si è provveduto a mettere in atto un'azione di semplificazione amministrativa per l'attuazione della citata DAdG n. 249/2016 e s.m.e i, allo scopo di anticipare il rilascio di concessioni condizionate, in modo da consentire l'accelerazione della relativa spesa.

VALUTATO, in detto nuovo contesto di semplificazione amministrativa, più proficuo ed utile ai fini del perseguimento al 31.12.2019 del target di spesa N+3 del PSR Puglia 2014-2020, e quindi necessario concentrare l'azione amministrativa nell'accelerazione e completamento dell'istruttoria tecnico-amministrativa dei progetti già presentati in attuazione dell'avviso pubblico di cui alla citata DAdG n. 249/2016 e s. m. e i ed evitare di disperdere la capacità d'azione delle limitate strutture burocratiche anche nello sviluppo contemporaneo dell'azione amministrativa per l'avvio dell'esecuzione del secondo avviso pubblico per la stessa misura 4.1 – Operazione 4.1. A di cui alla DAdG n. 129/2019.

ViSTO l'art. 21 quinques della legge n. 241/1990.

RITENUTO, pertanto, per le motivazioni su esposte, procedere alla revoca della DAdG n. 129 del 14 maggio 2019 riferita all'approvazione del secondo avviso per la presentazione delle domande di sostegno per l'attuazione della sottomisura 4.1 - Operazione 4.1.A del PSR Puglia 2014-2020.

Tutto ciò premesso, per le motivazione sopra riportate,

VERIFICA AI SENSI DEL D. Lgs 196/03

Garanzie alla riservatezza

La pubblicazione dell'atto all'albo, salve le garanzie previste dalla legge 241/1990 in tema di accesso ai documenti amministrativi, avviene nel rispetto della tutela alla riservatezza dei cittadini, secondo quanto disposto dal D. Lgs 196/2003 in materia di protezione dei dati personali, nonché dal vigente regolamento regionale n.5/2006 per il trattamento dei dati sensibili e giudiziari.

Ai fini della pubblicità legale, l'atto destinato alla pubblicazione è redatto in modo da evitare la diffusione di dati personali identificativi non necessari ovvero il riferimento a dati sensibili; qualora tali dati fossero indispensabili per l'adozione dell'atto, essi sono trasferiti in documenti separati, esplicitamente richiamati.

ADEMPIMENTI CONTABILI

(ai sensi del D.Lg.vo 118/2011 e s.m.i.)

Il presente provvedimento non comporta alcun mutamento qualitativo e quantitativo di entrata o di spesa né a carico del bilancio regionale né a carico di Enti per i cui debiti i creditori potrebbero rivalersi sulla Regione Puglia e dallo stesso non scaturiranno oneri di natura finanziaria per la Regione Puglia, pertanto non va trasmesso alla Sezione Bilancio e Ragioneria.

Il sottoscritto attesta che il procedimento istruttorio affidato, è stato espletato nel rispetto delle norme vigenti e che il presente schema di determinazione è conforme alle risultanze istruttorie.

L'Autorità di gestione PSR Puglia 2014-2020

Dott. Luca Limongelli

DETERMINA

- sulla base di quanto richiamato in premessa che qui si intende integralmente riportato, di revocare ai sensi dell'art. 21 quinques della legge n. 241/1990, la DAdG n. 129 del 14 maggio 2019 riferita all'approvazione del secondo avviso pubblico per la presentazione delle domande di sostegno per l'attuazione della sottomisura 4.1 - Operazione 4.1.A del PSR Puglia 2014-2020 "Sostegno per investimenti materiali e immateriali finalizzati a migliorare la redditività, la competitività e la sostenibilità delle aziende agricole singole e associate", ai fini del perseguimento del target di spesa N+3 al 31.12.2019 del Programma, attraverso la concentrazione dell'azione amministrativa nell'accelerazione e completamento dell'istruttoria tecnico-amministrativa dei progetti già presentati in attuazione dell'avviso pubblico di cui alla DAdG n. 249/2016 e s.m. e i, riferita all'approvazione del primo avviso pubblico per la presentazione delle domande di sostegno per l'attuazione della stessa sottomisura 4.1 - Operazione 4.1.A del PSR Puglia 2014-2020
- di pubblicare il presente provvedimento nel Bollettino Ufficiale della Regione Puglia, nel sito ufficiale della Regione Puglia www.regione.puglia.it e nel sito www.psr.regione.puglia.it;
- di dare atto che il presente provvedimento:
  - sarà notificato al Responsabile di Raccordo delle misure strutturali e al Responsabile dell'attuazione della sottomisura 4.1a;
  - sarà trasmesso in copia conforme all'originale alla Segreteria della Giunta Regionale;

- sarà trasmesso in copia all'Assessore alle Risorse Agroalimentari;
- è adottato in originale ed è composto da n. 5 (cinque) facciate vidimate e timbrate.

L'Autorità di Gestione del PSR Puglia 2014-2020

Dott. Luca Limongelli

DETERMINAZIONE DELL'AUTORITA' DI GESTIONE PSR PUGLIA 15 luglio 2019, n. 235

P.S.R. Puglia 2014-2020 – Misura 8 "Investimenti nello sviluppo delle aree forestali e nel miglioramento della redditività delle foreste". Sottomisura 8.6 "Supporto agli investimenti in tecnologie silvicole e nella trasformazione, mobilitazione e commercializzazione prodotti forestali".
Aggiornamento graduatoria.

L'AUTORITA' DI GESTIONE DEL PSR PUGLIA 2014/2020

VISTI gli articoli 4 e 5 della Legge Regionale Puglia n. 7/1997;

VISTA la Deliberazione della Giunta Regionale (DGR) della Puglia n. 3261 del 28/07/1998 che detta le direttive per la separazione delle attività di direzione politica da quelle di gestione amministrativa;

VISTI gli articoli 4 e 16 del Decreto Legislativo (D.Lgs.) n. 165 del 30/03/2001 e ss.mm.ii.;

VISTA la Legge del 07/08/1990, n. 241 "*Nuove norme in materia di Procedimento Amministrativo e Diritto di accesso ai documenti amministrativi*" e ss.mm.ii..

VISTO il Regolamento attuativo della Legge Regionale n. 15 del 20 giugno 2008 "Principi e linee guida in materia di trasparenza dell'attività amministrativa nella Regione Puglia";

VISTO l'articolo 32 della Legge n. 69 del 18/06/2009 che prevede l'obbligo di sostituire la pubblicazione tradizionale all'Albo ufficiale con la pubblicazione di documenti digitali sui siti informatici;

VISTO l'articolo 18 del D. Lgs 196/2003 "Codice in materia di protezione dei dati personali" in merito ai Principi applicabili ai trattamenti effettuati dai soggetti pubblici;

VISTO il D. Lgs. n. 33 del 14/03/2013;

VISTO il Reg. Reg. n. 13 del 04/06/2015;

VISTO il Decreto del Presidente della Giunta Regionale (DPGR) n. 443 del 31/07/2015;

Sulla base dell'istruttoria espletata dal Responsabile della Sottomisura 8.6 Marcello Marabini, in qualità di Responsabile del procedimento, dalla quale emerge quanto segue.

VISTO che con Decisione C(2008) 737 del 18/02/2008 della Commissione Europea e con Deliberazione della Giunta Regionale n. 148 del 12/02/2008, pubblicata nel BURP n. 34 del 29/02/2008, è stato approvato il PSR 2007/2013 della Regione Puglia.

VISTO il Reg. UE n. 1305/2013 del 17/12/2013 sul sostegno allo sviluppo rurale da parte del Fondo europeo agricolo per lo sviluppo rurale (FEASR).

VISTO il Reg. (UE) n. 1306/2013 del 17/12/2013 sul finanziamento, sulla gestione e sul monitoraggio della politica agricola comune e che abroga i regolamenti del Consiglio (CEE) n. 352/78, (CE) n. 165/94, (CE) n. 2799/98, (CE) n. 814/2000, (CE) n. 1290/2005 e (CE) n. 485/2008.

VISTO il Reg. (UE) N. 640/2014 DELLA COMMISSIONE del 11/03/2014 che integra il regolamento (UE) n. 1306/2013 del Parlamento europeo e del Consiglio per quanto riguarda il sistema integrato di gestione e di controllo e le condizioni per il rifiuto o la revoca di pagamenti nonché le sanzioni amministrative applicabili ai pagamenti diretti, al sostegno allo sviluppo rurale e alla condizionalità.

VISTO il Regolamento Delegato (UE) n. 807/2014 della Commissione del 11/03/2014 che integra talune disposizioni del Reg. (UE) n. 1305/2013 del Parlamento europeo e del Consiglio sul sostegno allo sviluppo rurale da parte del FEASR e che introduce disposizioni transitorie.

VISTO il Regolamento Delegato (UE) n. 808/2014 della Commissione del 17/07/2014 recante modalità di applicazione del Reg. (UE) n.1305/2013 sul sostegno allo sviluppo rurale da parte del FEASR.

VISTO il Regolamento (UE) n. 809/2014 recante modalità di applicazione del Reg. (UE) n. 1306/2013 del Parlamento europeo e del Consiglio per quanto riguarda il sistema integrato di gestione e di controllo, le misure di sviluppo rurale e la condizionalità.

VISTO il Regolamento Delegato (UE) n.2333/2015 della Commissione del 14/12/2015 che modifica il regolamento di esecuzione (UE) n. 809/2014 recante modalità di applicazione del Reg. (UE) n. 1306/2013 del Parlamento europeo e del Consiglio per quanto riguarda il sistema integrato di gestione e di controllo, le misure di sviluppo rurale e la condizionalità.

VISTO il Regolamento delegato (UE) 2016/1393 della Commissione, del 4 maggio 2016, recante modifica del regolamento delegato (UE) n. 640/2014 che integra il regolamento (UE) n. 1306/2013 del Parlamento europeo e del Consiglio per quanto riguarda il sistema integrato di gestione e di controllo e le condizioni per il rifiuto o la revoca di pagamenti nonché le sanzioni amministrative applicabili ai pagamenti diretti, al sostegno allo sviluppo rurale e alla condizionalità.

VISTO il Regolamento (UE) 2017/2393 del Parlamento Europeo e del Consiglio del 13 dicembre 2017 che modifica i regolamenti (UE) n. 1305/2013 sul sostegno allo sviluppo rurale da parte del Fondo europeo agricolo per lo sviluppo rurale (FEASR), (UE) n. 1306/2013 sul finanziamento, sulla gestione e sul monitoraggio della politica agricola comune, (UE) n. 1307/2013 recante norme sui pagamenti diretti agli agricoltori nell'ambito dei regimi di sostegno previsti dalla politica agricola comune, (UE) n. 1308/2013 recante organizzazione comune dei mercati dei prodotti agricoli e (UE) n. 652/2014 che fissa le disposizioni per la gestione delle spese relative alla filiera alimentare, alla salute e al benessere degli animali, alla sanità delle piante e al materiale riproduttivo vegetale.

VISTO il Programma di Sviluppo Rurale 2014-2020 della Regione Puglia approvato con Decisione della Commissione Europea C(2015) 8412 del 24/11/2015, successivamente modificata con Decisioni C(2017) n. 499 del 25/01/2017, C(2017) n. 3154, C(2017) n. 5454, C(2017) n. 7387 e n C(2018) n.5917.

VISTO il Decreto del Presidente della Repubblica 28 dicembre 2000 n.445 "Testo unico sulle disposizioni legislative e regolamentari in materia di documentazione legislativa".

VISTO il Decreto del Ministero delle Politiche Agricole e Alimentari del 18/11/2014 n.6513, riportanti le disposizioni nazionali di applicazione del Reg. (UE) n. 1307/2013.

VISTO il Decreto del Ministero delle Politiche Agricole e Alimentari n. 1420 del 26/02/2015 "Disposizioni modificative e integrative del D.M. n.6513 del 18/11/2014 di applicazione del Reg. (UE) n. 1307/2013".

VISTO il D.M. n. 497 del 17/01/2019 in corso di pubblicazione in GU - Disciplina del regime di condizionalità ai sensi del regolamento (UE) n. 1306/2013 e delle riduzioni ed esclusioni per inadempienze dei beneficiari dei pagamenti diretti e dei programmi di sviluppo rurale.

VISTA la deliberazione n.2329 dell'11/12/2018 con la quale la Giunta regionale ha affidato l'incarico *ad interim* di Autorità di Gestione del PSR Puglia 2014/2020 al dr. Luca Limongelli.

VISTA la Determinazione dell'Autorità di Gestione del PSR Puglia 2014/2020 n.130 del 14/05/2019 con la quale si delega al dott. Domenico Campanile Dirigente della Sezione Gestione Sostenibile e Tutela delle Risorse Forestali e Naturali, il coordinamento delle Misure Forestali del PSR Puglia 2014/2020.

CONSIDERATO che:

- con Determinazione dell'Autorità di Gestione del PSR Puglia 2014-2020 n. 200 del 21.09.2018, pubblicata nel B.U.R.P. n. 131 del 11.10.2018, è stato approvato l'avviso pubblico per la presentazione delle domande di sostegno relative alla Sottomisura 8.6;
- con Determinazione dell'Autorità di Gestione del PSR Puglia 2014-2020 n. 207 del 27.09.2018 pubblicata nel B.U.R.P. n. 128 del 04.10.2018 sono state approvate le *"Linee Guida" per la progettazione e realizzazione degli interventi";*
- con Determinazione dell'Autorità di Gestione del PSR Puglia 2014-2020 n. 237 del 31.10.2018,

pubblicata nel B.U.R.P. n. 143 del 08.11.2018, è stato approvato l'"*Aggiornamento dell'Allegato 4 alla DAG n. 200/2018 e aggiornamento del paragrafo 3.2 - Azione 1 - "Investimenti nella trasformazione e commercializzazione dei prodotti forestali" di cui alla DAG n. 207/2018*";

- con Determinazione dell'Autorità di Gestione del PSR Puglia 2014-2020 n. 254 del 20.11.2018, pubblicata nel B.U.R.P. n.153 del 29.11.2018, si è proceduto all'*"Approvazione del Formulario degli interventi – Procedure di utilizzo e Manuale utente";*
- l'avviso pubblico della Sottomisura 8.6 ed in particolare il Paragrafo 7 ha stabilito che la risorsa attribuita per il Bando 2018, ammonta ad € 2.000.000,00, a fronte di € 5.000.000,00 di dotazione per l'intero periodo di programmazione 2014/2020;
- con Determinazione dell'Autorità di Gestione del PSR Puglia 2014-2020 n. 48 del 18/03/2019 è stata approvata la graduatoria delle domande ammissibili all'istruttoria, a cui ha fatto seguito la trasmissione a mezzo PEC della documentazione di cui all'art. 14 paragrafo "IV" dell'Avviso Pubblico;
- con nota prot. n. 1257 del 12/04/2019 l'Autorità di Gestione del PSR Puglia 2014-2020 ha disposto un ulteriore importo di € 1.267.661,83 per consentire lo scorrimento della graduatoria sino alla concorrenza degli importi richiesti per tutte le domande ammissibili all'istruttoria tecnico-amministrativa;
- entro il termine ultimo stabilito dalla DAG n. 48/2019, la documentazione di cui all'art. 14 paragrafo "IV" dell'Avviso Pubblico è stata inviata da n. 54 ditte su n. 57 ditte ammesse all'istruttoria tecnico-amministrativa;

CONSIDERATO, altresì, che:

- in fase di istruttoria sono emerse delle inesattezze e/o degli errori relativamente a:
  - per n. 8 ditte (AGRI VERDE DI NARGISO Nunzio & C. sas, Consorzio Agroforestale BIASE FASANELLA, Coop. PESCHICI FORESTE, ECOL FOREST Società Cooperativa a r.l., MARUCCI Giacinto Nicola, PANETTA Gaetano Nicola, MASSERIA CHINUNNO Soc. Agr. r.l; TOTARO Carlo) è stato riscontrato un errore nella formula di calcolo del file excel che ha fatto riportare valori non corretti nella colonna *"investimenti ammissibili"* dell'Allegato A) della D.A.G. n. 48 del 18/03/2019;
  - per n. 6 ditte (MARUCCI Giacinto Nicola, TECNO FOREST, ROTONDO Silvestro, SCIROCCO Nicola, Coop. Agr. VAIRA, Coop. Agro Forestale SAN MARCO) è stato erroneamente riportato il numero originario della domanda di sostegno anziché quello della domanda di rettifica;
  - per la ditta AGRI VERDE DI NARGISO Nunzio & C. sas è stato rimodulato il punteggio passando da 39,05 a 37,13.
  - Per n. 3 ditte (COOP. S.MARIA PURA A.R.L., LA SELVA Società Cooperativa a Responsabilità Limitata e SALAMINA Cosimo) è stato accertato che non è stata inviata la documentazione prevista dall'art. 14 paragrafo "IV" dell'Avviso Pubblico;

RITENUTO che:

- in relazione alla nuova disponibilità finanziaria prevista dal avviso pubblico 2018 ed alla rettifica dei predetti formulari, risulta possibile aggiornare la graduatoria approvata con DAG n. 48/2019, per un importo complessivo richiesto di € 2.803.371,41;
- la graduatoria oggetto di aggiornamento si compone di n. 54 ditte, partendo dalla posizione 1 - ditta D'INNOCENZIO Domenico con punteggio 87,50 – e arrivando alla posizione 54 - ditta GREEN GEST SRLS con punteggio 24,50.

Tutto ciò premesso, si propone:

- di prendere atto di quanto riportato in narrativa che qui si intende integralmente riportato;
- di stabilire che la dotazione finanziaria fissata nell'Avviso pubblico di cui alla D.A.G. n. 200 del 21.10.2018, è ulteriormente incrementata e che l'importo complessivo è pari ad € 2.803.371,41;

- di aggiornare la graduatoria approvata con DAG n. 48 del 18/03/2019, riportata nell'Allegato A) parte integrante del presente provvedimento, composta da n. 54 domande di sostegno, ammissibili all'istruttoria tecnico-amministrativa, che comprende in ordine di punteggio e di priorità le predette domande: (prima domanda ditta D'INNOCENZIO Domenico - punteggio 87,50, ultima domanda ditta GREEN GEST SRLS – punteggio 24,50);
- di stabilire che n. 3 ditte (COOP. S.MARIA PURA A.R.L., LA SELVA Società Cooperativa a Responsabilità Limitata e SALAMINA Cosimo) non sono ammissibili agli aiuti in quanto non è stata trasmessa la documentazione prevista dall'art. 14 paragrafo "IV" dell'Avviso Pubblico di cui alla DAG n. 48/2019;
- di stabilire che sulla base degli esiti istruttori delle singole domande di sostegno, saranno emessi i provvedimenti di ammissibilità agli aiuti, in ognuno dei quali sarà riportato il dettaglio della tipologia di investimenti ammissibili, della spesa ammissibile e del contributo concedibile, nonché ulteriori adempimenti a carico dei richiedenti gli aiuti. Tali provvedimenti saranno inviati a mezzo PEC ai soggetti interessati;
- di stabilire che la concessione degli aiuti è condizionata:
  - alla presentazione, entro 180 gg. dalla data del provvedimento di ammissibilità, della certificazione dell'inizio lavori;
  - per gli Enti pubblici, all'attivazione della procedura di gara entro 30 gg. dalla data del provvedimento di ammissibilità e alla conclusione della stessa, fino all'assegnazione definitiva dei lavori all'impresa aggiudicataria che dovrà avvenire entro i successivi 150 gg.

VERIFICA AI SENSI DEL D.Lgs. 196/03
Garanzie alla riservatezza

La pubblicazione dell'atto all'albo, salve le garanzie previste dalla legge 241/1990 in tema di accesso ai documenti amministrativi, avviene nel rispetto della tutela alla riservatezza dei cittadini, secondo quanto disposto dal D. Lgs 196/03 in materia di protezione dei dati personali, nonché dal vigente regolamento regionale n. 5/2006 per il trattamento dei dati sensibili e giudiziari.

ADEMPIMENTI CONTABILI (AI SENSI DEL D. LGS. N. 118/2011 E S.M.I.)

Il presente provvedimento non comporta alcun mutamento qualitativo e quantitativo di entrata o di spesa, né a carico del bilancio regionale né a carico degli Enti per i cui debiti i creditori potrebbero rivalersi sulla Regione Puglia e che dallo stesso non scaturiranno oneri di natura finanziaria per la Regione Puglia; pertanto, non va trasmesso alla Sezione Bilancio e Ragioneria.

Il sottoscritto attesta che il procedimento istruttorio affidatogli è stato espletato nel rispetto delle norme e che il presente schema di determinazione è conforme alle risultanze istruttorie.

Il Responsabile della Sottomisura 8.6
(Marcello MARABINI)

Sulla base delle risultanze istruttorie come innanzi illustrate, nonché letta la proposta formulata dal responsabile di sottomisura 8.6.

Vista la sottoscrizione da parte del precitato Responsabile alla proposta del presente provvedimento.

Richiamato in particolare, il disposto dell'art. 6 della L. regionale n. 7 del 04/02/1997, in materia di modalità di esercizio della funzione dirigenziale.

Ritenuto di dover provvedere in merito,

L'AUTORITÀ DI GESTIONE DEL PSR PUGLIA 2014 -2020

DETERMINA

- di prendere atto di quanto riportato in narrativa che qui si intende integralmente riportato;
- di stabilire che la dotazione finanziaria fissata nell'Avviso pubblico di cui alla D.A.G. n. 200 del 21.10.2018, è ulteriormente incrementata e che l'importo complessivo è pari ad € 2.803.371,41;
- di aggiornare la graduatoria approvata con DAG n. 48 del 18/03/2019, riportata nell'Allegato A) parte integrante del presente provvedimento, composta da n. 54 domande di sostegno, ammissibili all'istruttoria tecnico-amministrativa, che comprende in ordine di punteggio e di priorità le predette domande: (prima domanda ditta D'INNOCENZIO Domenico - punteggio 87,50, ultima domanda ditta GREEN GEST SRLS – punteggio 24,50);
- di stabilire che n. 3 ditte (COOP. S.MARIA PURA A.R.L., LA SELVA Società Cooperativa a Responsabilità Limitata e SALAMINA Cosimo) non sono ammissibili agli aiuti in quanto non è stata trasmessa la documentazione prevista dall'art. 14 paragrafo "IV" dell'Avviso Pubblico di cui alla DAG n. 48/2019;
- di stabilire che sulla base degli esiti istruttori delle singole domande di sostegno, saranno emessi i provvedimenti di ammissibilità agli aiuti, in ognuno dei quali sarà riportato il dettaglio della tipologia di investimenti ammissibili, della spesa ammissibile e del contributo concedibile, nonché ulteriori adempimenti a carico dei richiedenti gli aiuti. Tali provvedimenti saranno inviati a mezzo PEC ai soggetti interessati;
- di stabilire che la concessione degli aiuti è condizionata:
  - alla presentazione, entro 180 gg. dalla data del provvedimento di ammissibilità, della certificazione dell'inizio lavori;
  - per gli Enti pubblici, all'attivazione della procedura di gara entro 30 gg. dalla data del provvedimento di ammissibilità e alla conclusione della stessa, fino all'assegnazione definitiva dei lavori all'impresa aggiudicataria che dovrà avvenire entro i successivi 150 gg.
- di dare atto che il presente provvedimento è immediatamente esecutivo;
- di dare atto che il presente provvedimento viene redatto in forma integrale;
- di dare atto che il presente provvedimento:
  - ✓ sarà pubblicato nel Bollettino Ufficiale della Regione Puglia;
  - ✓ sarà trasmesso in copia conforme all'originale alla Segreteria della Giunta Regionale;
  - ✓ sarà disponibile nel sito ufficiale della Regione Puglia: *www.psr.regione.puglia.it*;
  - ✓ sarà trasmesso in copia all'Assessore alle Risorse Agroalimentari;
  - ✓ sarà trasmesso all'A.G.E.A. – Ufficio Sviluppo Rurale.

Il presente atto, composto da n° 6 (sei) facciate vidimate e timbrate, da un Allegato A composto da n. 3 (tre) facciate vidimate e timbrate, è adottato in originale.

Il Dirigente Coordinatore Misure Forestali
del PSR Puglia 2014/2020
dott. Domenico CAMPANILE

L'Autorità di Gestione del PSR Puglia 2014-2020
dott. Luca LIMONGELLI

REGIONE PUGLIA

PSR PUGLIA 2014 - 2020
COLTIVIAMO IDEE RACCOGLIAMO FUTURO

ALLEGATO A alla DAG n. 235 del 15/07/2019

Misura 8 - Sottomisura 8.6 – AGGIORNAMENTO GRADUATORIA

Numero progressivo	Barcode domanda di sostegno	Ditta/Ente	Investimenti ammissibili euro	Punteggio
1	84250264672	D'INNOCENZIO DOMENICO	71.579,14	87,50
2	84250262510	SOCIETA' COOPERATIVA ROSETO NATURA	22.870,58	79,00
3	84250263658	CAPPUCCI PAOLO	12.815,81	78,50
4	84250266081	BARBERIO ARMANDO	98.374,41	78,01
5	84250266214	MINEI ANGELO	54.521,35	77,80
6	84250265638	PESCHICI ET LAVORA SOCIETA' COOP	26.136,23	77,50
7	84250265935	TENUTA UMBRA SCARL	26.391,48	74,50
8	84250266313	BISCOTTI NICOLA	38.773,31	72,50
9	84250266321	BISCOTTI VINCENZO ROCCO ELIA	48.869,11	72,48
10	84250264094	MAULUCCI DIEGO	18.775,68	71,64
11	84250265992	PESCHICI S.R.L.S. UNIPERSONALE	19.800,18	71,50
12	84250263609	CONTE GERARDO	10.591,10	69,50
13	84250264227	MASSERIA SALECCHIA SOCIETA' SEMPLICE AGRICOLA	25.106,79	69,50
14	84250283565	SOC.COOP. ATS MONTEMAGGIORE	130.000,00	69,00
15	84250263625	SERAG - SOCIETA' COOPERATIVA	13.700,62	68,50
16	84250263575	FATTORIA TRE CERCOLE SOC.AGRICOLA A R.L.	12.812,80	68,43
17	84250262858	TOTARO CARLO	46.722,00	67,50
18	84250263518	AVITABILE VINCENZO	37.141,87	66,50

19	**84250288127**	**COMUNE DI PIETRAMONTECORVINO**	**116.561,28**	**65,50**
	84250266230	**FASANELLA MATTEO**	**7.639,68**	**64,92**
21	**84250266115**	**FASANELLA ARIANNA IOLANDA**	**7.673,96**	**63,22**
22	**84250265844**	**CONS. AGROFORESTALE BIASE FASANELLA**	**40.160,08**	**62,50**
23	**84250265943**	**MURGIA GARAGNONE SOCIETA COOPERATIVA AGRICOLA**	**68.900,00**	**62,50**
24	**84250290354**	**MARUCCI GIACINTO NICOLA**	**68.900,00**	**62,50**
	84250283623	**COOPERATIVA AGRO-FORESTALE GARGANO FORESTE**	**116.227,41**	**62,50**
26	**84250290453**	**AGRIPEPE SOCIETA' COOPERATIVA AGRICOLA ARL**	**126.541,51**	**62,50**
27	**84250289828**	**AVITABILE LUCA CHRISTIAN**	**41.958,14**	**61,92**
28	**84250263468**	**INTINI MARIA**	**45.562,96**	**61,50**
29	**84250290040**	**GIORDANO LIBERO**	**2.142,79**	**59,50**
	84250283722	**BASILE MICHELE**	**47.366,64**	**59,50**
31	**84250290388**	**ECOL FOREST SOCIETA' COOPERATIVA A R.L.**	**40.144,28**	**57,50**
32	**84250266339**	**COOP. PESCHICI FORESTE**	**58.789,71**	**57,50**
33	**84250283607**	**TECNO FOREST SOC.COOP. AGRICOLA**	**51.675,00**	**57,00**
34	**84250280884**	**ROTONDO SILVESTRO**	**8.447,42**	**56,23**
	84250289901	**SCIROCCO NICOLA**	**78.203,71**	**53,50**
36	**84250266388**	**CICE RAFFAELE**	**11.161,90**	**52,50**
37	**84250265679**	**PANETTA GAETANO NICOLA**	**53.397,50**	**52,50**
38	**84250265026**	**MASSERIA CHINUNNO SOC.AGR. R.L**	**72.689,50**	**52,50**
39	**84250263963**	**SIFANNO DONATO**	**39.021,34**	**49,50**
	84250282344	**DANESE NICOLA**	**48.429,81**	**49,50**
41	**84250265075**	**NATURENDE SNC DI LOPANE E PIETROFORTE**	**122.876,22**	**47,57**
42	**84250289984**	**IMBRES SRL**	**17.236,02**	**44,50**

43	**84250290503**	**COOPERATIVA AGRICOLA VAIRA SOC COOP A MUTUALITA' PREVALENTE ARL**	**72.758,40**	**44,50**
44	**84250281213**	**COOP. AGRO-FORESTALE S. MARCO DI PROD. E LAV.**	**79.462,37**	**44,50**
45	**84250289711**	**AGRIFOREST SCIROCCO SOC. COOP. AGRICOLA A R L**	**105.354,99**	**44,50**
46	**84250266073**	**SOCIETA' COOPERATIVA PEGASO A RL**	**32.675,54**	**42,50**
47	**84250266529**	**DEBERNARDIS NUNZIO**	**58.565,00**	**42,50**
48	**84250265794**	**CAPPELLI ROCCO ALESSANDRO**	**68.900,00**	**42,50**
49	**84250265901**	**BASILE FRANCESCO**	**123.196,84**	**40,50**
50	**84250266289**	**SQUICCIARINI LUIGI PIETRO**	**129.594,31**	**37,93**
51	**84250262635**	**AGRI VERDE DI NARGISO NUNZIO & C. SAS**	**83.921,02**	**37,13**
52	**84250266149**	**CAPONIO PIETRO**	**17.194,00**	**34,50**
53	**84250266099**	**NARCISI PAOLO**	**10.315,02**	**33,50**
54	**84250266123**	**GREEN GEST SRLS**	**14.744,60**	**24,50**

Atti e comunicazioni degli Enti Locali

REGIONE PUGLIA COMMISSARIO STRAORDINARIO DELEGATO MITIGAZIONE DEL RISCHIO IDROGEOLOGICO
Estratto decreto 12 luglio 2019, n. 355
Decreto di occupazione anticipata d'urgenza.

OGGETTO: Decreto di occupazione anticipata d'urgenza nelle forme di cui al Testo Unico delle disposizioni legislative e regolamentari in materia di espropriazione per pubblica utilità di immobili; determinazione in via provvisoria dell'indennità di espropriazione degll immobili necessari per la realizzazione dei lavori di mitigazione del rischio idrogeologico nella Regione Puglia previsti nell'Accordo di Programma siglato il 25/11/2010 e CIPE 8/2012, denominato: "**Mitigazione rischio idraulico nell'abitato di Seclì**" **- Comune di Seclì (LE)** - codice di identificazione intervento **LE045A/10 - J25D12000040001**

IL SOGGETTO ATTUATORE
Commissario Straordinario A.S.S.E.T. Puglia

omissis

DECRETA

Articolo 1 - Le premesse formano parte integrante e sostanziale del presente atto e di seguito si intendono integralmente richiamate anche ai sensi e per gli effetti di quanto disposto dall'art.3, L. n.241/90 costituendone motivazione.

Articolo 2 - E' disposta, in favore del Comune di Seclì (LE), quale soggetto beneficiario dell'intervento in oggetto, l'occupazione di cui all'art. 22-bis del D.P.R. 08/6/2001 n. 327 (T.U. Espropriazione per p.u.) preordinata all'esproprio , con decorrenza dalla data di effettiva immissione in possesso da effettuarsi nelle forme di cui all'art. 24 D.P.R. 08/6/2001 n. 327, relativa agli immobili ubicati nel territorio comunale di Seclì (LE) di proprietà delle ditte rinvenienti dal suddetto particellare di esproprio e nuovamente riportate nel documento denominato Stralcio del Particellare di Esproprio, contraddistinto dalla dicitura "*Allegato A*" e ritualmente notificato unitamente al presente decreto e che, per l'effetto, forma parte integrante e sostanziale del presente atto. L'esecuzione del presente provvedimento deve aver luogo nel termine di cui all'art.22-bis, comma 4, D.P.R. n.327/01.

Articolo 3 - Sono determinate in via provvisoria ed urgente le indennità da offrire *pro quota* ai proprietari catastali degli immobili, individuati nel Piano Particellare *de quo* e nuovamente riepilogati nel suddetto "*Allegato A*", fatta salva l'eventuale rideterminazione di somme in considerazione di quanto disciplinato dall'art .22-bis, comma 1, ultima parte, e art. 49 D.P.R. n.327/01.

Articolo 4 - Per le disposte occupazioni anticipate preordinate all'esproprio, ai proprietari degli immobili suindicati, è dovuta l'ulteriore indennità da computarsi a mente di quanto disposto dagli artt. 22-bis, comma 5, e 50, comma 1, D.P.R. n.327/01 per l'occupazione intervenuta fra la data di immissione in possesso e la data di corresponsione dell'indennità di esproprio ovvero del corrispettivo rinveniente dall'eventuale cessione volontaria.

Articolo 5 - I proprietari catastali, entro trenta giorni (art.22 -bis, comma 1, e 49 T.U. Espropriazione per p.u.) dalla data di immissione in possesso, comunicheranno il loro eventuale assenso in ordine alla determinazione

delle indennità di cui sopra ovvero osservazioni critiche circa il *quantum* corredate di eventuale documentazione probatoria, fatta salva in ogni caso la facoltà di nomina di un tecnico di fiducia operata da parte del proprietario.

Articolo 6 - Al proprietario che abbia con diviso la determinazione dell'indennità è riconosciuto un acconto nella misura dell'80%, previa autocertificazione attestante la piena e libera proprietà del bene, con le modalità di cui all'art .20, comma 6, T.U. Espropriazione per p.u..

Articolo 7 - Successivamente al perfezionamento del procedimento notificatorio, da aversi nelle forme contemplate dall'art. 14 della Legge Regionale n. 3/2005, nel caso di comportamento silente posto in essere dal proprietario, ogni somma dovuta per titoli e causali in parola sarà depositata presso il Ministero delle Economie e Finanze - Ragioneria dello Stato di Bari.

Articolo 8 - Ai fini dell'esecuzione del presente provvedimento, la stesura degli stati di consistenza e la redazione dei verbali di immissione in possesso avrà luogo a cura del R.U.P. in carica e/o del tecnico incaricato di curare le procedure espropriative nelle forme di cui all'art. 24, T.U. Espropriazione per p.u..

Articolo 9 - Il R.U.P. in carica agisce in nome e per conto del Commissario Straordinario Delegato *pro tempore* per il Dissesto Idrogeologico in Puglia e, in sua vece, del Soggetto Attuatore *pro tempore*, pertanto è incaricato di curare l'esecuzione del presente decreto in ogni sua parte.

Articolo 10 - Il presente decreto perde efficacia qualora non venga emanato il decreto di esproprio nel termine di cu i all'art. 13 T.U. Espropriazione per p.u..

Articolo 11 - Il proprietario, ai sensi dell'art. 32 comma 3 del D.P.R . 327/01, può asportare, a sue spese, i materiali e tutto ciò che può essere tolto dal suo lo senza pregiudizio dell'opera da realizzare.

Articolo 12 - Il presente provvedimento viene redatto in forma integrale e "per estratto", con parti oscurate non necessarie ai fini della c.d. pubblicità legale, nel rispetto della tutela alla riservatezza, ed altresì in osservanza di quanto dispone il D.lgs n.196/03 in materia di protezione dei dati personali.

Articolo 13 - Ai fini fiscali e laddove applicabili, valgono le regole in tema di regime fiscale contemplate dall'art. 35, D.P.R . n. 327/01.

Avverso il presente provvedimento è ammesso ricorso giurisdizionale presso il giudice ordinario per ciò che concerne il *quantum* indennitario (art. 53, D.P.R. 327/2001) ovvero innanzi al TAR competente per territorio entro 60 (sessanta) giorni dalla notifica del presente provvedimento ovvero ancora, e nel pieno rispetto dei criteri di alternanza, ricorso Straordinario al Presidente della Repubblica entro 120 (centoventi) giorni dalla notifica dello stesso.

Il Soggetto Attuatore
(Ing. Raffaele Sannicandro)

REPUBBLICA ITALIANA REGIONE PUGLIA

COMMISSARIO di GOVERNO
PRESIDENTE DELLA REGIONE
delegato per la mitigazione del rischio idrogeologico nella regione Puglia
ex artt. 10, comma 1 D.L. 24 giugno 2014, n. 91 e 7 comma 2 del D.L. 12 settembre 2014 n. 133

STRALCIO DEL PARTICELLARE DI ESPROPRIO - ALLEGATO A

Comune di: Seclì (LE)
Cod. Intervento LE 045A/10

NUM.	NOMINATIVO (luogo e data di nascita, C.F. e indirizzo completo di residenza)	Diritti e oneri reali	Catasto	Foglio	Particella	Area da espropriare MQ.	Valore di mercato Euro/mq	Indennità di esproprio EURO	Totale Indennità EURO
1	GRECO GIOVANNA ... omissis ... ... omissis ... ... omissis ...	proprietà 1/1	Terreni	3	841	91.95	9.00	827.55	1283.40
1	GRECO GIOVANNA ... omissis ... ... omissis ... ... omissis ...	proprietà 1/1	Terreni	3	842	50.65	9.00	455.85	
2	RIZZELLO SEBASTIANO ... omissis ... ... omissis ... ... omissis ...	proprietà 1/1	Terreni	3	543	517.67	9.00	4659.03	4659.03
3	MIGHALI ANNA MARIA ... omissis ... ... omissis ... ... omissis ... MUSARDO GRAZIANO ... omissis ... ... omissis ... ... omissis ... MUSARDO STEFANO ... omissis ... ... omissis ... ... omissis ...	proprietà 1/2 proprietà 1/4 proprietà 1/4	Terreni	3	804	7.00	9.00	63.00	63.00

REPUBBLICA ITALIANA REGIONE PUGLIA

COMMISSARIO di GOVERNO
PRESIDENTE DELLA REGIONE
delegato per la mitigazione del rischio idrogeologico nella regione Puglia
ex artt. 10, comma 1 D.L. 24 giugno 2014, n. 91 e 7 comma 2 del D.L. 12 settembre 2014 n. 133

STRALCIO DEL PARTICELLARE DI ESPROPRIO - ALLEGATO A

Comune di: Seclì (LE)
Cod. Intervento LE 045A/10

NUM.	NOMINATIVO (luogo e data di nascita, C.F. e indirizzo completo di residenza)	Diritti e oneri reali	Catasto	Foglio	Particella	Area da espropriare MQ.	Valore di mercato Euro/mq	Indennità di esproprio EURO	Totale Indennità EURO
3	**MIGHALI ANNA MARIA** ... omissis ... ... omissis ... ... omissis ... **MUSARDO GRAZIANO** ... omissis ... ... omissis ... ... omissis ... **MUSARDO STEFANO** ... omissis ... ... omissis ... ... omissis ...	proprietà 1/2 proprietà 1/4 proprietà 1/4	Terreni	3	802	355.42	9.00	3198.78	3198.78
3	**MIGHALI ANNA MARIA** ... omissis ... ... omissis ... ... omissis ... **MUSARDO GRAZIANO** ... omissis ... ... omissis ... ... omissis ... **MUSARDO STEFANO** ... omissis ... ... omissis ... ... omissis ...	proprietà 1/2 proprietà 1/4 proprietà 1/4	Terreni	3	801	388.11	9.00	3492.99	3492.99

STRALCIO DEL PARTICELLARE DI ESPROPRIO - ALLEGATO A

Comune di: Seclì (LE)
Cod. Intervento LE 045A/10

NUM.	NOMINATIVO (luogo e data di nascita, C.F. e indirizzo completo di residenza)	Diritti e oneri reali	Catasto	Foglio	Particella	Area da espropriare MQ.	Valore di mercato Euro/mq	Indennità di esproprio EURO	Totale Indennità EURO
4	DE RAMUNDO ROCCO ... omissis ... ... omissis ... ... omissis ...	proprietà 1/1	Terreni	3	598	148.23	9.00	1334.07	1334.07
5	BLANDINI ANNA RINA ... omissis ... ... omissis ... ... omissis ...	proprietà 1/1	Terreni	3	800	1,243.77	9.00	11193.93	11203.74
5	BLANDINI ANNA RINA ... omissis ... ... omissis ... ... omissis ...	proprietà 1/1	Terreni	3	797	1.09	9.00	9.81	
6	SIMONE LUCIO ... omissis ... ... omissis ... ... omissis ...	proprietà 1/1	Terreni	3	756	607.16	9.00	5464.44	5464.44
7	SIMONE DANIELA ... omissis ... ... omissis ... ... omissis ...	proprietà 1/1	Terreni	3	755	429.68	9.00	3867.12	3867.12
8	BLANDINI VENANZIO ANTONIO ... omissis ... ... omissis ... ... omissis ...	proprietà 1/1	Terreni	3	799	177.22	9.00	1594.98	1594.98
9	MUSARDO PINA LUANA ... omissis ... ... omissis ... ... omissis ...	proprietà 1/1	Terreni	3	760	231.70	9.00	2085.30	2085.30
10	COLAZZO DANIELA ... omissis ... ... omissis ... ... omissis ...	proprietà 1/1	Terreni	3	239	318.85	7.00	2231.95	2231.95

REPUBBLICA ITALIANA REGIONE PUGLIA

COMMISSARIO di GOVERNO
PRESIDENTE DELLA REGIONE
delegato per la mitigazione del rischio idrogeologico nella regione Puglia
ex artt. 10, comma 1 D.L. 24 giugno 2014, n. 91 e 7 comma 2 del D.L. 12 settembre 2014 n. 133

STRALCIO DEL PARTICELLARE DI ESPROPRIO - ALLEGATO A

Comune di: Seclì (LE)
Cod. Intervento LE 045A/10

NUM.	NOMINATIVO (luogo e data di nascita, C.F. e indirizzo completo di residenza)	Diritti e oneri reali	Catasto	Foglio	Particella	Area da espropriare MQ.	Valore di mercato Euro/mq	Indennità di esproprio EURO	Totale Indennità EURO
11	**GRECO VALERIA** ... omissis ... ... omissis ... ... omissis ... **NEGRO PASQUALINA** ... omissis ... ... omissis ... ... omissis ...	proprietà 1/1 USUFRUTTO	Terreni	3	451	248.95	7.00	1742.65	1742.65
12	**CUPPONE ADRIANA** ... omissis ... ... omissis ... ... omissis ...	proprietà 1/1	Terreni	3	452	204.45	7.00	1431.15	2578.73
12	**CUPPONE ADRIANA** ... omissis ... ... omissis ... ... omissis ...	proprietà 1/1	Terreni	3	454	163.94	7.00	1147.58	
13	**CUPPONE MARIA ROSARIA** ... omissis ... ... omissis ... ... omissis ...	proprietà 1/1	Terreni	3	453	181.89	7.00	1273.23	1273.23
14	**GRECO LUCIA** ... omissis ... ... omissis ... ... omissis ... **NEGRO PASQUALINA** ... omissis ... ... omissis ... ... omissis ...	proprietà 1/1 USUFRUTTO	Terreni	3	455	147.85	7.00	1034.95	1034.95

REPUBBLICA ITALIANA REGIONE PUGLIA

COMMISSARIO di GOVERNO
PRESIDENTE DELLA REGIONE
delegato per la mitigazione del rischio idrogeologico nella regione Puglia
ex artt. 10, comma 1 D.L. 24 giugno 2014, n. 91 e 7 comma 2 del D.L. 12 settembre 2014 n. 133

STRALCIO DEL PARTICELLARE DI ESPROPRIO - ALLEGATO A

Comune di: Seclì (LE)
Cod. Intervento LE 045A/10

NUM.	NOMINATIVO (luogo e data di nascita, C.F. e indirizzo completo di residenza)	Diritti e oneri reali	Catasto	Foglio	Particella	Area da espropriare MQ.	Valore di mercato Euro/mq	Indennità di esproprio EURO	Totale Indennità EURO
15	**GRECO SARA** ... omissis ... ... omissis ... ... omissis ... **NEGRO PASQUALINA** ... omissis ... ... omissis ... ... omissis ...	proprietà 1/1 USUFRUTTO	Terreni	3	456	134.87	7.00	944.09	944.09
16	**BONGIORNO EDVIGE ADDOLORATA** ... omissis ... ... omissis ... ... omissis ... **COLOPI FRANCESCA** ... omissis ... ... omissis ... ... omissis ...	proprietà 1/2 proprietà 1/2	Terreni	3	240	83.79	7.00	586.53	586.53
17	**GIANNACHI ANTONIA** ... omissis ... ... omissis ... ... omissis ...	proprietà 1/1	Terreni	3	287	14.73	9.00	132.57	132.57
18	**VAGLIO ANNA** ... omissis ... ... omissis ... ... omissis ...	proprietà 1/1	Terreni	3	303	13.05	9.00	117.45	117.45
19	**CARLUCCIO FABIO** ... omissis ... ... omissis ... ... omissis ...	proprietà 1/1	Terreni	3	855	14.93	9.00	134.37	134.37
20	**CARLUCCIO MARIO ANTONIO** ... omissis ... ... omissis ... ... omissis ...	proprietà 1/1	Terreni	3	859	19.66	9.00	176.94	176.94

REPUBBLICA ITALIANA REGIONE PUGLIA

COMMISSARIO di GOVERNO
PRESIDENTE DELLA REGIONE
delegato per la mitigazione del rischio idrogeologico nella regione Puglia
ex artt. 10, comma 1 D.L. 24 giugno 2014, n. 91 e 7 comma 2 del D.L. 12 settembre 2014 n. 133

STRALCIO DEL PARTICELLARE DI ESPROPRIO - ALLEGATO A

Comune di: Seclì (LE)
Cod. Intervento LE 045A/10

NUM.	NOMINATIVO (luogo e data di nascita, C.F. e indirizzo completo di residenza)	Diritti e oneri reali	Catasto	Foglio	Particella	Area da espropriare MQ.	Valore di mercato Euro/mq	Indennità di esproprio EURO	Totale Indennità EURO
21	**SPAGNA LUIGIA ROSA** ... omissis ... ... omissis ... ... omissis ... **SPAGNA MARIA PALMA** ... omissis ... ... omissis ... ... omissis ...	**proprietà 1/2** **proprietà 1/2**	**Terreni**	**3**	**300**	**21.57**	**9.00**	**194.13**	**194.13**
21	**SPAGNA LUIGIA ROSA** ... omissis ... ... omissis ... ... omissis ... **SPAGNA MARIA PALMA** ... omissis ... ... omissis ... ... omissis ...	**proprietà 1/2** **proprietà 1/2**	**Terreni**	**3**	**288**	**84.57**	**9.00**	**761.13**	**761.13**
22	**GRECO ALFREDO PAQUALE** ... omissis ... ... omissis ... ... omissis ... **CUPPONE CONCETTA** ... omissis ... ... omissis ... ... omissis ... **GRECO RAFFAELE** ... omissis ... ... omissis ... ... omissis ...	**proprietà 1/1** **usufrutto 1/2** **usufrutto 1/2**	**Terreni**	**3**	**556**	**110.77**	**7.00**	**775.39**	**775.39**

REPUBBLICA ITALIANA REGIONE PUGLIA

COMMISSARIO di GOVERNO
PRESIDENTE DELLA REGIONE
delegato per la mitigazione del rischio idrogeologico nella regione Puglia
ex artt. 10, comma 1 D.L. 24 giugno 2014, n. 91 e 7 comma 2 del D.L. 12 settembre 2014 n. 133

STRALCIO DEL PARTICELLARE DI ESPROPRIO - ALLEGATO A

Comune di: Seclì (LE)
Cod. Intervento LE 045A/10

NUM.	NOMINATIVO (luogo e data di nascita, C.F. e indirizzo completo di residenza)	Diritti e oneri reali	Catasto	Foglio	Particella	Area da espropriare MQ.	Valore di mercato Euro/mq	Indennità di esproprio EURO	Totale Indennità EURO
23	**SCORRANO LUCIA** ... omissis ... ... omissis ... ... omissis ... **ZIZZARI ANTONIO** ... omissis ... ... omissis ... ... omissis ... **ZIZZARI MARIA LOREDANA** ... omissis ... ... omissis ... ... omissis ...	**proprietà 1/3** **proprietà 1/3** **proprietà 1/3**	**Terreni**	**3**	**555**	**47.26**	**7.00**	**330.82**	**330.82**

REPUBBLICA ITALIANA

REGIONE PUGLIA

COMMISSARIO di GOVERNO
PRESIDENTE DELLA REGIONE
delegato per la mitigazione del rischio idrogeologico nella regione Puglia
ex artt. 10, comma 1 D.L. 24 giugno 2014, n. 91 e 7 comma 2 del D.L. 12 settembre 2014 n. 133

STRALCIO DEL PARTICELLARE DI ESPROPRIO - ALLEGATO A

Comune di: Seclì (LE)
Cod. Intervento LE 045A/10

NUM.	NOMINATIVO (luogo e data di nascita, C.F. e indirizzo completo di residenza)	Diritti e oneri reali	Catasto	Foglio	Particella	Area da espropriare MQ.	Valore di mercato Euro/mq	Indennità di esproprio EURO	Totale Indennità EURO
24	**LAVIN ANTOINE** ... omissis ... ... omissis ... ... omissis ... **ZIZZARI ANNA CHRISTINE** ... omissis ... ... omissis ... ... omissis ... **ZIZZARI COSIMO** ... omissis ... ... omissis ... ... omissis ... **ZIZZARI GIUSEPPINA ANTONIA** ... omissis ... ... omissis ... ... omissis ... **ZIZZARI SALVATORE** ... omissis ... ... omissis ... ... omissis ... **ZIZZARI SANDRINA** ... omissis ... ... omissis ... ... omissis ...	**proprietà 1/9** **proprietà 1/9** **proprietà 2/9** **proprietà 2/9** **proprietà 2/9** **proprietà 1/9**	**Terreni**	**3**	**565**	**46.71**	**7.00**	**326.97**	**326.97**
25	**TAFURI UGO** ... omissis ... ... omissis ... ... omissis ...	**proprietà 1/1**	**Terreni**	**3**	**980**	**468.76**	**12.00**	**5625.12**	
25	**TAFURI UGO** ... omissis ... ... omissis ... ... omissis ...	**proprietà 1/1**	**Terreni**	**3**	**982**	**233.54**	**12.00**	**2802.48**	**9116.16**

REPUBBLICA ITALIANA REGIONE PUGLIA

COMMISSARIO di GOVERNO
PRESIDENTE DELLA REGIONE
delegato per la mitigazione del rischio idrogeologico nella regione Puglia
ex artt. 10, comma 1 D.L. 24 giugno 2014, n. 91 e 7 comma 2 del D.L. 12 settembre 2014 n. 133

STRALCIO DEL PARTICELLARE DI ESPROPRIO - ALLEGATO A

Comune di: Seclì (LE)
Cod. Intervento LE 045A/10

NUM.	NOMINATIVO (luogo e data di nascita, C.F. e indirizzo completo di residenza)	Diritti e oneri reali	Catasto	Foglio	Particella	Area da espropriare MQ.	Valore di mercato Euro/mq	Indennità di esproprio EURO	Totale Indennità EURO
25	**TAFURI UGO** ... omissis ... ... omissis ... ... omissis ...	proprietà 1/1	Terreni	3	446	57.38	12.00	688.56	
TOTALE								60704.91	60704.91



COMUNE DI GROTTAGLIE

Deliberazione C.C. 25 ottobre 2017,n. 108

Autorizzazione sdemanializzazione piccola area pubblica estesa mq. 58,00 e autorizzazione alla alienazione.

L'anno **Duemiladiciassette** il giorno **25** del mese di **Ottobre** in Grottaglie e nel Palazzo Municipale Convocato, con appositi avvisi notificati per iscritto in tempo utile a mezzo messo, si è riunito il Consiglio Comunale in sessione straordinaria ed in seduta pubblica di prima convocazione. All'adunanza risultano:

COMPONENTI DEL CONSIGLIO COMUNALE	
D'ALO' CIRO	GIANFREDA CIRO
ANNICCHIARICO COSIMO	LACAVA ALESSANDRA
ANNICCHIARICO GIOVANNI	MANIGRASSO ALFONSO
CABINO ANNA	MARANGELLA AURELIO
COMETA ANDREA	MARINELLI GIOVANNI
D'ABRAMO GABRIELE	MIGLIETTA GABRIELLA
D'ALO' SAVERIA	PETRARULO CIRO
DANESE LORETO	ROSSINI DOMENICO
DE CAROLIS GIULIO	RUSSO ANTONIETTA
DI PALMA PIERLUIGI	SANTORO MICHELE
DONATELLI FRANCESCO	SERIO MASSIMILIANO
GALIANDRO AURELIO	TRANI IMMACOLATA
	ZIMBARO MASSIMO

ELENCO DEI CONSIGLIERI ASSENTI
DI PALMA PIERLUIGI TRANI IMMACOLATA RUSSO ANTONIETTA

Presiede la riunione il Presidente
Assiste il Segretario Generale
Constatato il numero legale, il presidente dichiara valida l'adunanza

Si assenta il Consigliere Gianfreda Ciro Presenti n.21 Consiglieri

IL CONSIGLIO COMUNALE

Vista la relazione dell'Assessore al patrimonio e del Responsabile del Settore Affari Generali, che qui di seguito si riporta integralmente:

"*Premesso che:*
- con istanza in data 11.4.2016 acclarata al prot. n. 8978 del 12.4.2016, le Signore Capone Paola, nata a (omissis) il (omissis) e residente in (omissis) alla (omissis) e Micera Dorotea nata a (omissis) il (omissis) ed ivi residente alla via (omissis), comproprietarie del fabbricato ubicato alla via dei Figuli n. 2, distinto in catasto al foglio n. 88 particella n. 2055, destinato a bottega artigianale, edificato in forza di licenza edilizia rilasciata in data 8.4.1963 in favore del de cuius Micera Romolo, chiedevano la cessione in proprietà di una porzione di suolo di proprietà comunale occupata dal succitato fabbricato realizzato negli anni '60 e di fatto mai modificato. Precisavano che la sagoma di ingombro del fabbricato assentito dall'Amministrazione Comunale

eccede i confini della particella in proprietà, occupando parte di area pubblica per una superficie di circa mq 58,00 e che parte della stessa particella in proprietà risulta occupata per la superficie di circa mq. 7,00 dalla sede viaria di via Caravaggio e per la superficie di circa mq 13,00 dalla sede viaria di via dei Figuli. Con successiva nota del 7.7.2017 prot. n. 16670 le prefate Signore, comunicavano che una tale anomalia è emersa durante l'espletamento della pratica notarile per l'alienazione del suddetto fabbricato auspicandone la definizione a breve termine.

Considerato che:

- la porzione di area pubblica occupata dalla sagoma di ingombro del fabbricato appartiene al demanio pubblico e che l'eventuale sua alienazione è possibile con apposito e formale provvedimento di sdemanializzazione, di competenza del Consiglio Comunale, che dichiari la cessazione della demanialità in quanto la stessa non assolve più una funzione pubblica e, pertanto, ne autorizza il passaggio dal demanio pubblico al patrimonio disponibile del Comune;

Preso atto che:

- *le opere esistenti sulla porzione di area pubblica oggetto della richiesta di alienazione sono parte integrante del fabbricato assentito con licenza edilizia dell'8.4.1963, che agli atti non risulta emesso, da lungo tempo, alcun provvedimento fondante la inequivocabile volontà della p.a. di conservare la funzione pubblica di detta area sicchè la stessa ha perso rilevanza pubblica;*

Preso atto, altresì, che:

- *per la stima del valore dell'area comunale occupata dalla sagoma di ingombro del fabbricato con nota comunale del 4.5.2016 prot. n. 11150 veniva chiesta la collaborazione dell'Agenzia delle Entrate di Taranto;*
- *con successiva nota comunale del 30.9.2016 prot. n. 23895 veniva comunicata la volontà di soprassedere all'attività di collaborazione atteso che, per l'entità dell'area da stimare, il compenso chiesto dalla predetta Agenzia delle Entrate con nota del 6.9.2016 prot. n. 21769 si appalesava significativamente oneroso e che, per tale ragione, la stima del valore dell'area è stata di poi curata dal competente ufficio tecnico comunale;*

Vista la relazione del 23.3.2017 a firma del Responsabile dello Sportello Unico dell'Edilizia, Geom. Michelangelo D'Errico dalla quale risulta che l'edificio assentito con licenza edilizia dell'8.4.1963, ricadente in zona omogenea di tipo Ac (quartiere delle ceramiche), presenta caratteristiche costruttive assimilabili a quelle realizzate nella limitrofa zona omogenea di tipo B, ragion per cui ai fini della stima del prezzo di cessione, è stato assunto il valore unitario di cessione di € 307,29 previsto dalla tabella dei valori unitari previsti per la zona omogenea di tipo B, ridotto del 20% in considerazione del fatto che nel quartiere delle ceramiche le vigenti norme urbanistiche sono sicuramente più restrittive per quanto riguarda le destinazioni d'uso ammissibili per gli immobili rispetto a quelli ricompresi nella zona B di completamento. Operando i relativi conteggi, il prezzo di cessione della porzione di area pubblica è stato stimato in complessive € 10.208,00 (€ 176,00/mq x 58mq di area pubblica occupata), a condizione che, relativamente alla parte di detta particella occupata dalla sede viaria di via Caravaggio per la superficie di circa mq. 7,00 e dalla sede viaria di via dei Figuli per la superficie di circa mq 13,00 di proprietà delle istanti sia esclusa qualsiasi forma di corrispettivo economico o di compensazione in quanto da tempo immemore di uso pubblico;

Viste la nota comunale dell'11.7.2017 prot. n. 17377 con la quale è stato comunicato alle istanti l'esito dell'istruttoria e le attività da compiersi ai fini della definizione della pratica, ivi compresa la redazione degli atti di frazionamento con oneri a loro carico, e la nota di riscontro rilasciata in pari data con la quale le Signore Micera e Capone hanno formalmente comunicato la propria disponibilità nei termini indicati nella nota comunale;

Richiamata Ia delibera Consiliare n. 87 del 29.8.2017 con la quale è stata rinviata la discussione dell'o.d.g. in oggetto per approfondimenti connessi alla verifica di eventuali difformitq dell'opera rispetto al progetto assentito con C.E. n. 38/1963;

Dato atto che a seguito di tali verifiche, le Signore Micera e Capone hanno presentato istanza di rilascio del permesso di costruire in sanatoria per le opere realizzate in difformità rispetto al progetto assentito, sulla quale lo Sportello Unico dell'Edilizia con nota del 6.9.2017 prot. n. 21544 ha espresso parere favorevole in linea tecnica riservando il rilascio del permesso di costruire in sanatoria all'acquisizione dell'atto di cessione dell'area di proprietà comunale e della ulteriore documentazione integrativa indicata nella succitata nota;

Tanto premesso e considerato per le suesposte motivazioni, si propone al Consiglio Comunale di sdemanializzare la porzione di area pubblica di mq 58,00 in catasto al foglio n. 88 particella n. 2055 e, per l'effetto, autorizzare il Responsabile del Settore AA.GG. a trasferire la proprietà dell'area comunale in favore delle signore Capone Paola, nata a (omissis) il (omissis) e residente in (omissis) alla via (omissis) e Micera Dorotea nata a (omissis) il (omissis) ed ivi residente alla (omissis) previo versamento del prezzo determinato dall'Ufficio tecnico Comunale in ragione di € 10.208,00 e redazione degli atti di frazionamento con oneri a loro carico.
Dalla sede municipale, 17.10.2017

L'Assessore al Patrimonio
Dott. Mario Bonfrate

il Responsabile del Settore
Dott.ssa Giuseppina Cinieri"

- Visto il D.Lgs. n. 267/2000;
- Dato atto che sulla presente proposta la Commissione Consiliare ha espresso parere favorevole in data 20.10.2017 con richiesta di apportare alcune moclifiche, giusta verbale redatto e sottoscritto in pari data;
- Dato atto che sulla proposta di deliberazione, ai sensi dell'art. 49 comma 1° del T.U.EE.L. n. 267 del 18.8.2000, sono stati espressi i pareri di regolarità tecnica e contabile resi dal Responsabile del Servizio interessato e dal Responsabile del Servizio Finanziario;
Con voti:
- favorevoli n.21 (ventuno);
- contrari n.0 (zero);
- astenuti n.0 (zero) espressi con sistema informatico dai n.21 Consiglieri presenti in Aula;

DELIBERA

1) di approvare e fare propria la relazione in premessa;

2) di prendere alto che le Signore Capone Paola, nata a *(omissis)* il *(omissis)* e residente in *(omissis)* alla via *(omissis)* e Micera Dorotea nata a *(omissis)* il *(omissis)* ed ivi residente alla via *(omissis)*, hanno presentato istanza di rilascio del permesso di costruire in sanatoria per le opere realizzate in difformità rispetto al progetto assentito con C.E. n. 37/1963;

3) di prendere atto che su tale istanza lo Sportello Unico dell'Edilizia con nota del 6.9.2017 prot. n. 21544 ha espresso parere favorevole in linea tecnica riservando il rilascio del permesso di costruire in sanatoria all'acuisizione dell'atto di cessione dell'area di proprietà comunale e della ulteriore documentazione integrativa indicata nella succitata nota che viene qui richiamata per farne parte integrante e sostanziale;

4) di autorizzare la sdemanializzazione dell'area pubblica estesa mq. 58,00 su cui insiste parte del fabbricato ubicato tra la via dei Figuli e via Caravaggio;

5) di autorizzare il Responsabile del Settore AA.GG. ad effettuare il trasferimento a favore delle Signore Capone Paola e Micera Dorotea della porzione di area pubblica estesa mq 58,00, attraverso apposito atto pubblico per il prezzo stimato in € 10.208,00;

6) di formalizzare l'acquisizione gratuita in favore del Comune di Grottaglie di parte della particella in proprietà delle Signore Micera e Capone, occupata per la superficie di circa mq. 7,00 dalla sede viaria di via Caravaggio e per la superficie di mq. 13,00 dalla sede viaria di via dei Figuli.

Di quanto innanzi è stato redatto il presente verbale, che, previa lettura e conferma, viene sottoscritto come segue:

IL PRESIDENTE
Dott. Giovanni Annicchiarico

IL SEGRETARIO GENERALE
Dott. Mauro Edmondo TAMBURRANO

Appalti - Bandi, Concorsi e Avvisi

Avvisi

REGIONE PUGLIA – DETERMINAZIONE DEL DIRETTORE COORDINAMENTO DELLE POLITICHE INTERNAZIONALI 16 luglio 2019, n. 32

Procedura di gara telematica mediante procedura negoziata sottosoglia ex art. 36, comma 2, lett. b) del D.lgs. n. 50/2016 per l'affidamento dei "Servizi di assistenza tecnica, supporto all'organizzazione e segretariato" di n. 7 eventi per le attività del comitato Nazionale del programma ENI CBC MED 2014-2020.
CUP B91F18000310005 – CIG: Z0C27C534B
Dichiarazione efficacia di aggiudicazione di cui alla D.D. n. 19 del 27/05/2019 e approvazione schema di contratto.

Il DIRETTORE DEL COORDINAMENTO DELLE POLITICHE INTERNAZIONALI

Visti gli articoli 4, 5 e 6 della legge 7 agosto 1990, n. 241 e s.m.i.;

Visti gli articoli 4 e 5 della legge regionale 4 febbraio 1997, n. 7 e s.m.i.;

Vista la DGR n. 3261 del 28/07/1998;

Visti gli articoli 4 e 16 del decreto legislativo 30 marzo 2001, n. 165;

Visto l'art. 32 della legge 18 giugno 2009, n. 69, che prevede l'obbligo di sostituire la pubblicazione tradizionale all'Albo ufficiale con la pubblicazione di documenti digitali sui siti informatici;

Visto l'art. 18, d.lgs. 196/2003 "Codice in materia di protezione dei dati personali" in merito ai principi applicabili ai trattamenti effettuati dai soggetti pubblici;

Vista la DGR n. 160 del 2016 con la quale è stato conferito al Dott. Bernardo Notarangelo l'incarico di Direttore del Coordinamento delle Politiche Internazionali;

Visto il DPGR 17 maggio 2016 n. 316 avente ad oggetto "Attuazione modello MAIA di cui al Decreto del Presidente della Giunta Regionale 31 luglio 2015 n. 443. Definizione delle Sezioni di Dipartimento e delle relative funzioni";

Sulla base dell'istruttoria espletata dalla P.O. "Proiezione Internazionale della Presidenza regionale – Programmi di Vicinato europei" e Responsabile Unico del Procedimento (R.U.P.) per le attività rivenienti dal Programma ENI CBC MED 2014-2020, riceve la seguente relazione:

PREMESSO CHE:

- Con Determinazione Dirigenziale n. 19 del 27/05/2019:

    1. è stato approvato l'esito della procedura negoziata sottosoglia ex art. 36, comma 2, lett. b) del D.lgs. n. 50/2016 per l'affidamento dei "Servizi di assistenza tecnica, supporto all'organizzazione e segretariato di n. 7 eventi per le attività del comitato Nazionale del programma ENI CBC MED 2014-2020", indetta con D.D. n. 3 del 21/03/2019, espletata mediante piattaforma telematica EmPULIA ed aggiudicata con il criterio dell'offerta economicamente più vantaggiosa di cui all'art. 95, comma 2, del medesimo decreto;

2. è stata aggiudicata all'operatore economico SPAZIO EVENTI SRL la fornitura dei servizi di cui all'oggetto, per un importo complessivo pari a € 33.840,00, (trentatremilaottocentoquaranta/00), iva esclusa, con un ribasso di € 2.160,00 sull'importo posto a base d'asta di € 36.000,00 (trentaseimila/00), iva esclusa, rinviando l'integrazione d'efficacia dell'aggiudicazione ad atto successivo all'esito positivo delle verifiche sul possesso da parte dell'operatore economico SPAZIO EVENTI SRL dei requisiti prescritti in capo al soggetto aggiudicatario ai sensi dell'art. 32, comma 7, del D.Lgs. n. 50/2016 e ss.mm.ii.;

3. è stato approvata, tenuto conto dell'importo di aggiudicazione, la rimodulazione della spesa complessiva negli EE.FF. 2019-2023, rinviando ad atti successivi l'assunzione dell'obbligazione giuridica perfezionata ed il relativo impegno di spesa.

- Con Determinazione Dirigenziale n. 22 del 03/06/2019:

1. è stato disposto l'accertamento in entrata della somma complessiva di € 41.285,00, corrispondenti ad obbligazione giuridicamente perfezionata, con debitore certo - Agenzia per la Coesione Territoriale - Autorità di Certificazione del Programma di Azione e Coesione sulla Governance Nazionale dei programmi dell''Obiettivo CTE 2014/2020, sul capitolo di entrata n. 2130042 "Trasferimenti diretti da Ministero dell'Economia e delle Finanze finanziamento Piano di attività pluriennale per il supporto alle attività del Comitato Nazionale del Programma E.N.I. Mediterranean Sea Basin c.b.c 2014/2020"

2. è stata registrata l'obbligazione giuridica di spesa perfezionata per l'importo di aggiudicazione della gara di € 33.840,00 (trentatremilaottocentoquaranta/00), oltre IVA al 22% corrispondente ad € 7.445,00 € (settemilaquattrocentoquarantacinque/00), per un importo complessivo pari a € 41.285,00 (quarantunomiladuecentottantacinque/00);

3. è stato assunto l'impegno di spesa per l'Esercizio Finanziario 2019 per l'importo di aggiudicazione della gara, riferito al 2019, di € 10.208,00 (diecimiladuecentotto/00), oltre IVA al 22% corrispondente ad € 2.246,00 € (duemiladuecentoquarantasei/00), per un importo complessivo pari a € 12.454,00 (dodicimilaquattrocentocinquantaquattro/00), rimandando la liquidazione delle somme all'emissione di regolare fattura.

DATO ATTO CHE, con riferimento all'operatore economico SPAZIO EVENTI SRL, con sede legale in Via Torre di Mizzo, 9 – 70126 – BARI - P. IVA: IT06320660720, alla data odierna risultano positivamente eseguite le seguenti verifiche sul possesso dei requisiti:

1. Certificato dell'Anagrafe delle Sanzioni Amministrative dipendenti da reato fornito dall'Ufficio Locale del Casellario Giudiziale – Numero registro certificato: 3544/2019/R – Ns. prot.: AOO_177/10/06/2019 n. 423;

2. Certificato del Casellario Giudiziale relativo a Vittorio Rinaldi – Legale Rappresentante - fornito dall'Ufficio Locale del Casellario Giudiziale – Numero certificato: 26487/2019/R – Ns. prot.: AOO_177/10/06/2019 n. 424;

3. Certificato del Casellario Giudiziale relativo a Vincenzo Zibisco – Revisore dei Conti - fornito dall'Ufficio Locale del Casellario Giudiziale – Numero certificato: 26486/2019/R – Ns. prot.: AOO_177/10/06/2019 n. 425;

4. Certificato dei Carichi pendenti relativo a Vittorio Rinaldi – Legale Rappresentante - fornito dall'Ufficio

Locale del Casellario Giudiziale – Numero prot.: 5209 – Ns. prot.: AOO_177/10/06/2019 n. 411;

5. Certificato dei Carichi pendenti relativo a Vincenzo Zibisco – Revisore dei Conti - fornito dall'Ufficio Locale del Casellario Giudiziale – Numero prot.: 5210 – Ns. prot.: AOO_177/10/06/2019 n. 412;

6. DURC on Line – Numero protocollo INPS_14740511 con scadenza 19/07/2019 - Ns. prot.: AOO_177/01/07/2019 n. 504;

7. Certificato di assenza di procedure concorsuali attraverso il Portale VerifichePA, servizio delle camere di Commercio per le Pubbliche Amministrazioni per la verifica dell'autocertificazione d'impresa – Ns. prot.: AOO_177/02/07/2019 n. 510.

RILEVATO CHE, con riferimento all'operatore economico SPAZIO EVENTI SRL, con sede legale in Via Torre di Mizzo, 9 – 70126 – BARI - P. IVA: IT06320660720, alla data odierna NON risultano ancora pervenuti gli esiti delle seguenti verifiche sul possesso dei requisiti:

1. Certificazione controllo garanzia fideiussoria richiesta alla Società Elba Assicurazioni S.p.A. in data 04/06/2019 e sollecitata via pec in data 01/07/2019 – Ns. prot.: AOO_177/01/07/2019 n. 504;

2. Certificazione di regolarità fiscale richiesta all'Agenzia delle Entrate con nota prot AOO_177/03/06/2019 n. 402.

Tutto ciò premesso si propone di:

1. dare atto dell'esito positivo delle verifiche sul possesso dei requisiti prescritti in capo al soggetto aggiudicatario, ai sensi dell'art. 32, comma 7, del D.Lgs. n. 50/2016 e ss.mm.ii., così come specificato in narrativa, con esclusione della certificazione controllo garanzia fideiussoria richiesta alla Società Elba Assicurazioni S.p.A. in data 04/06/2019 e sollecitata via pec in data 01/07/2019 – Ns. prot.: AOO_177/01/07/2019 n. 504 e della certificazione di regolarità fiscale richiesta all'Agenzia delle Entrate con nota prot. AOO_177/03/06/2019 n. 402, rimaste prive di riscontro;

2. approvare lo schema di contratto allegato al presente provvedimento per farne parte integrante e sostanziale;

3. rendere efficace l'aggiudicazione di cui alla Determinazione Dirigenziale n. 19 del 27/05/2019, provvedendo a stipulare il relativo contratto d'appalto;

4. dare atto che il contratto in questione sarà sottoposto alla condizione risolutiva qualora le verifiche dei requisiti non ancora perfezionate e specificate al punto 1 diano esito negativo.

5. disporre, al fine dell'assolvimento degli obblighi di cui all'art. 29 del D.Lgs. n. 50/2016, la pubblicazione del presente atto sulla piattaforma EmPULIA nella sezione "Pubblicazioni Trasparenza".

Verifica ai sensi del D. Lgs. 196/2003
Garanzie di riservatezza

La pubblicazione del presente atto all'albo, salve le garanzie previste dalla Legge 7 agosto 1990, n. 241 e ss.mm.ii. in tema di accesso ai documenti amministrativi, avviene nel rispetto della tutela alla riservatezza dei cittadini, secondo quanto disposto dal D.Lgs. 196/2003 in materia di protezione dei dati personali, nonché dal vigente regolamento regionale n.5/2006 per il trattamento dei dati sensibili e giudiziari.

Ai fini della pubblicità legale, il presente atto destinato alla pubblicazione, è redatto in modo da evitare la diffusione di dati personali identificativi non necessari ovvero il riferimento a dati sensibili che, in quanto indispensabili, sono trasferiti in documenti separati, esplicitamente richiamati.

ADEMPIMENTI CONTABILI AI SENSI DEL D. LGS. n.118/2011 E SS.MM.II.

Il presente provvedimento non comporta alcun mutamento qualitativo o quantitativo di entrata o di spesa né a carico degli Enti per i cui debiti i creditori potrebbero rivalersi sulla Regione ed è escluso ogni ulteriore onere aggiuntivo rispetto a quelli già autorizzati a valere sullo stanziamento previsto dal Bilancio Regionale.

IL DIRETTORE DEL COORDINAMENTO

- Sulla base delle risultanze istruttorie innanzi illustrate, letta la proposta formulata dalla P.O. "Proiezione Internazionale della Presidenza regionale – Programmi di Vicinato europei" e Responsabile Unico del Procedimento (R.U.P.) per le attività rivenienti dal Programma ENI CBC MED 2014-2020;
- Vista la sottoscrizione posta in calce al presente provvedimento dalla P.O. "Proiezione Internazionale della Presidenza regionale – Programmi di Vicinato europei" e Responsabile Unico del Procedimento (R.U.P.) per le attività rivenienti dal Programma ENI CBC MED 2014-2020;

DETERMINA

per quanto in premessa espresso che quivi s'intende integralmente riportato, di:

1. dare atto dell'esito positivo delle verifiche sul possesso dei requisiti prescritti in capo al soggetto aggiudicatario, ai sensi dell'art. 32, comma 7, del D.Lgs. n. 50/2016 e ss.mm.ii., così come specificato in narrativa, con esclusione della certificazione controllo garanzia fideiussoria richiesta alla Società Elba Assicurazioni S.p.A. in data 04/06/2019 e sollecitata via pec in data 01/07/2019 – Ns. prot.: AOO_177/01/07/2019 n. 504 e della certificazione di regolarità fiscale richiesta all'Agenzia delle Entrate con nota prot. AOO_177/03/06/2019 n. 402, rimaste prive di riscontro;

2. approvare lo schema di contratto allegato al presente provvedimento per farne parte integrante e sostanziale;

3. rendere efficace l'aggiudicazione di cui alla Determinazione Dirigenziale n. 19 del 27/05/2019, provvedendo a stipulare il relativo contratto d'appalto;

4. dare atto che il contratto in questione sarà sottoposto alla condizione risolutiva qualora le verifiche dei requisiti non ancora perfezionate e specificate al punto 1 diano esito negativo.

5. disporre, al fine dell'assolvimento degli obblighi di cui all'art. 29 del D.Lgs. n. 50/2016, la pubblicazione del presente atto sulla piattaforma EmPULIA nella sezione "Pubblicazioni Trasparenza".

6. disporre la pubblicazione del presente provvedimento nel Bollettino Ufficiale della Regione Puglia;

7. disporre la notifica del presente provvedimento all'aggiudicatario;

8. trasmettere il presente provvedimento, comprensivo di Allegati, alla competente Sezione regionale di controllo della Corte dei Conti per l'esercizio del controllo successivo sulla gestione ai sensi dell'art. 1, comma 173, della L. 266/2005.

La sottoscritta attesta che il procedimento istruttorio affidato è stato espletato nel rispetto della vigente normativa regionale, nazionale e comunitaria e che il presente schema di provvedimento, predisposto ai fini dell'adozione dell'atto finale da parte del Direttore del Coordinamento delle Politiche Internazionali, è conforme alle risultanze istruttorie. La sottoscritta attesta che il presente documento è stato sottoposto a verifica per la tutela dei dati personali secondo la normativa vigente.

P.O. "Proiezione Internazionale della Presidenza regionale – Programmi di Vicinato europei"
R.U.P. Programma ENI CBC MED 2014-2020 **dott.ssa SANTA VITUCCI**

Il presente provvedimento:

a) rientra nelle funzioni amministrative delegate;
b) è immediatamente esecutivo;
c) è adottato in un unico originale, composto da n. 7 (sette) facciate e dall'Allegato, composto da n. 8 (otto) facciate, che sarà conservato agli atti del Coordinamento;
d) sarà pubblicato all'albo del Coordinamento delle Politiche Internazionali per 10 giorni lavorativi ai sensi dell'art. 16 co. 3 DPGR 161/2008 a far tempo dalla data di registrazione;
e) sarà trasmesso in copia conforme all'originale alla Segreteria della Giunta Regionale.

Il DIRETTORE DEL COORDINAMENTO
DELLE POLITICHE INTERNAZIONALI
(Dott. Bernardo Notarangelo)

REGIONE PUGLIA

COORDINAMENTO DELLE POLITICHE INTERNAZIONALI

ALLEGATO ALLA D.D. N. 32 DEL 16/07/2019

SCHEMA DI CONTRATTO PER L'AFFIDAMENTO DEI "SERVIZI DI ASSISTENZA TECNICA, SUPPORTO ALL'ORGANIZZAZIONE E SEGRETARIATO" DI N. 7 EVENTI PER LE ATTIVITÀ DEL COMITATO NAZIONALE DEL PROGRAMMA ENI CBC MED 2014-2020.

CUP B91F18000310005 – CIG: Z0C27C534B

L'anno 2019, il giorno _____ del mese di _____, nella sede della Regione Puglia, Coordinamento delle Politiche Internazionali, sita a Bari, lungomare Nazario Sauro, 31-33, viene sottoscritto il presente contratto

TRA

la REGIONE PUGLIA, con sede in Bari, Lungomare Nazario Sauro, 31-33 (Cod. Fiscale 80017210727), in questo atto rappresentata dal Dott. Bernardo Notarangelo, Direttore del Coordinamento delle Politiche internazionali,

E

la SPAZIO EVENTI SRL, con Sede Legale in Via Torre di Mizzo, 9 – 70126 – BARI, P. IVA: IT06320660720, in questo atto rappresentata da _____, nata/a a _____ (_____) il ___/___/_____, in qualità di _____ e residente per la carica c/o _____ _____.

PREMESSO che:

- Con Determinazione Dirigenziale n. 3 del 21/03/2019 del Direttore del Coordinamento delle Politiche Internazionali è stata indetta procedura negoziata sotto soglia ai sensi dell'art. 36, comma 2, lett. b), del D.Lgs. n. 50/2016 per l'affidamento dei "Servizi di assistenza tecnica, supporto all'organizzazione e segretariato di n. 7 eventi per le attività del comitato Nazionale del programma ENI CBC MED 2014-2020".

- Con Determinazione Dirigenziale n. ___ del ___/___/_____ del Direttore del Coordinamento delle Politiche Internazionali, preso atto delle risultanze finali della Commissione giudicatrice in merito alle offerte pervenute, la suddetta procedura è stata aggiudicata definitivamente alla SPAZIO EVENTI SRL.

Tra le parti come sopra costituite si stipula e si conviene quanto segue:

ART. 1 – FONTI

I rapporti tra le parti del presente contratto sono regolati:

a) dalle clausole del presente atto;
b) dalla lettera di invito, parte integrante e sostanziale della richiamata Determinazione Dirigenziale n. 3 del 21/03/2019 del Direttore del Coordinamento delle Politiche Internazionali;
c) dall'offerta tecnica presentata dall'Appaltatore in sede di gara;
d) dall'offerta economica formulata dallo stesso Appaltatore in sede di gara.

REGIONE PUGLIA

COORDINAMENTO DELLE POLITICHE INTERNAZIONALI

I contraenti dichiarano di conoscere i predetti documenti che, conservati in atti presso gli uffici del Coordinamento delle Politiche Internazionali, vengono qui integralmente richiamati e ai quali si fa esplicito rinvio per quanto eventualmente non riportato nel presente contratto.

ART. 2 - OGGETTO

La Regione affida all'Appaltatore, che accetta, la fornitura dei "Servizi di assistenza tecnica, supporto all'organizzazione e segretariato di n. 7 eventi per le attività del comitato Nazionale del programma ENI CBC MED 2014-2020".

L'oggetto del contratto e dunque i servizi a carico dell'Appaltatore sono quelli specificati nella lettera di invito a cui espressamente ed integralmente si rinvia.

L'Appaltatore si impegna a fornire, per l'intero periodo di validità del presente contratto, i servizi e le prestazioni elencati nell'art. 2 della lettera di invito e nell'offerta tecnica presentata in sede di gara.

ART. 3 - DURATA DEL CONTRATTO

L'appalto oggetto del presente atto ha validità dalla data della sottoscrizione del presente contratto sino al 31/12/2023. Il timing dei singoli eventi e delle relative attività sarà fornito dal Coordinamento delle Politiche Internazionali.

Art.4 - PRESTAZIONI MINIME

Per ogni evento il soggetto appaltatore dovrà assicurare tutti i servizi e le attività idonee a rendere la prestazione completa e ineccepibile, in riferimento a tutte le attività di cui all'art. 2 della lettera di invito.

ART. 5 - FATTURAZIONE E MODALITA' DI PAGAMENTO

Ai fini dell'esecuzione del contratto, l'offerta economica determinata a proprio rischio dall'Appaltatore in base a propri calcoli, indagini e stime, e da lui presentata in sede di gara, costituisce il prezzo contrattuale.

Al riguardo, si precisa che l'offerta economica s'intende comprensiva di tutte le attività comunque connesse all'erogazione dei servizi di cui al presente contratto.

Il pagamento del corrispettivo contrattuale avverrà, previa verifica e approvazione dei servizi resi in conformità a quanto offerto, nei modi e termini di legge, entro 30 (trenta) giorni dalla ricezione delle relative fatture.

Ai sensi dell'art. 35, comma 18, del D.Lgs. n. 50/2016, è prevista un'anticipazione del 20% del valore del contratto di appalto, da corrispondere entro quindici giorni dall'effettivo inizio dei lavori, previa costituzione di garanzia fideiussoria bancaria o assicurativa di importo pari all'anticipazione maggiorato del tasso di interesse legale applicato al periodo necessario al recupero dell'anticipazione stessa, sulla base del cronoprogramma dei lavori che l'aggiudicatario dovrà fornire entro 30 gg. dalla stipula del contratto e che dovrà essere preventivamente validato dal R.U.P.

Il pagamento del corrispettivo sarà effettuato dietro presentazione di regolare fattura in modalità elettronica (ai sensi dell'art. 1, commi 209-214 della legge 24/12/2007, n. 244 e del decreto del Ministero dell'Economia e delle Finanze 3/5/2013, n. 55).

REGIONE PUGLIA

COORDINAMENTO DELLE POLITICHE INTERNAZIONALI

L'inosservanza delle procedure e dei requisiti previsti dal DM n. 55/2013, così come il mancato utilizzo del canale di trasmissione del Sistema di interscambio, comporta lo scarto e la mancata trasmissione della fattura elettronica.

Al fine di consentire il corretto indirizzamento delle fatture elettroniche, l'Appaltatore dovrà indicare nella fattura il codice univoco dell'ufficio committente, consultabile all'interno dell'Indice delle Pubbliche Amministrazioni (www.indicepa.gov.it) e che si riporta di seguito: **3BP3Q0.**

La mancata o errata indicazione nella fattura del codice univoco dell'ufficio destinatario della Pubblica amministrazione debitrice comporta lo scarto della fattura e, pertanto, il mancato pagamento della stessa.

Ai sensi dell'art. 30, comma 5bis, del D.lgs. 50/2016, sull'importo netto progressivo delle prestazioni è operata una ritenuta dello 0,50%; le ritenute possono essere svincolate soltanto in sede di liquidazione finale, dopo l'approvazione da parte della Regione Puglia del certificato di verifica di conformità, previo rilascio del documento unico di regolarità contributiva (D.U.R.C.).

I pagamenti avverranno mediante bonifico presso la banca e il conto corrente che saranno indicati dall'Appaltatore.

L'Appaltatore, sotto la propria responsabilità, si impegna a rendere tempestivamente note le eventuali variazioni in ordine di modalità di pagamento, alla propria rappresentanza e, in particolare, alla facoltà di riscuotere e quietanzare, e dichiara che, in difetto di tale notificazione, anche se le variazioni venissero pubblicate nei modi di legge, esonera l'Amministrazione regionale da ogni responsabilità per i pagamenti effettuati.

In caso di inadempienza contributiva risultante dal documento unico di regolarità contributiva (D.U.R.C.) relativo a personale dipendente dell'affidatario o del subappaltatore o dei soggetti titolari di subappalti e cottimi di cui all'articolo 105 del Codice, impiegato nell'esecuzione del contratto, la stazione appaltante trattiene dal certificato di pagamento l'importo corrispondente all'inadempienza per il successivo versamento diretto agli enti previdenziali e assicurativi, come previsto all'art. 30 comma 5, del D.lgs. 50/2016.

A seguito delle disposizioni in materia di scissione dei pagamenti (c.d. *split payment*) previste dall'articolo 1, comma 629, lettera b), della legge 23 dicembre 2014 n. 190 (legge di stabilità 2015), si fa presente che le Pubbliche Amministrazioni acquirenti di beni e servizi, ancorché non rivestano la qualità di soggetto passivo dell'IVA (c.d. *reverse charge*), devono versare direttamente all'erario l'imposta sul valore aggiunto che è stata addebitata loro dai fornitori.

Le fatture inerenti le prestazioni in oggetto dovranno essere emesse dall'appaltatore con imponibile ed IVA ai sensi del nuovo art. 17-ter del decreto IVA - DPR 633/72; la Regione Puglia erogherà all'appaltatore il solo corrispettivo al netto dell'IVA, versando l'imposta direttamente all'erario.

ART. 6 - PENALI

Il mancato rispetto dei termini e delle modalità di erogazione dei servizi indicati comporta, previa contestazione formale degli addebiti, l'applicazione di una penale pari ad € 50,00 (cinquanta) per ogni giorno di ritardo.

La richiesta e/o il pagamento delle penali di cui al presente articolo non esonera l'Appaltatore dall'adempimento dell'obbligazione per la quale si è reso inadempiente e che ha fatto sorgere l'obbligo di pagamento della penale stessa.

Non sarà motivo d'applicazione di penalità il ritardo espressamente autorizzato dalla Regione per cause non imputabili all'Appaltatore.

L'applicazione delle suddette penali non preclude il diritto della Regione di richiedere il risarcimento degli eventuali maggiori danni subiti.

Le penali verranno trattenute dall'importo dovuto al verificarsi dell'inadempimento o dalla fideiussione, fatta salva, in ogni caso, la facoltà per la Regione di risolvere il contratto stesso previa diffida ad adempiere come previsto dal Codice Civile e salvo il risarcimento dei maggiori danni subiti a causa del ritardo.

L'ammontare delle penali sarà addebitato sul primo pagamento successivo da effettuarsi in favore dell'Appaltatore e, ove non sia sufficiente, sui pagamenti successivi.

ART. 7 - OBBLIGHI E ONERI DELL'APPALTATORE NELL'ESECUZIONE DELLE PRESTAZIONI

Oltre ad assumere gli oneri descritti nella lettera d'invito, l'Appaltatore è obbligato a rispettare le prescrizioni contenute nel presente contratto, nonché a:

a) garantire la continuità operativa del servizio e l'esecuzione delle attività previste dall'incarico in stretta sinergia con il Coordinamento delle Politiche Internazionali;
b) mantenere la massima riservatezza sulle informazioni acquisite nell'espletamento dell'incarico e rispettare le norme in materia di trattamento dei dati personali;
c) non far uso, né direttamente né indirettamente, per proprio tornaconto o per quello di terzi, del mandato affidato e delle informazioni di cui verrà a conoscenza in relazione ad esso, e ciò anche dopo la scadenza del contratto;
d) comunicare tempestivamente al Coordinamento delle Politiche Internazionali ogni modificazione intervenuta negli assetti, nella struttura d'impresa e negli organismi tecnici ed amministrativi;
e) consentire gli opportuni controlli ai funzionari della Regione Puglia;
g) segnalare, per iscritto e immediatamente, al Coordinamento delle Politiche Internazionali ogni circostanza o difficoltà relativa alla realizzazione di quanto previsto;
h) garantire l'esecuzione dei servizi richiesti, secondo le modalità disciplinate dalla lettera di invito, per tutto il periodo di validità ed efficacia del contratto.

Inoltre, l'Appaltatore, nell'esecuzione delle prestazioni, si obbliga ad assumere verso i propri dipendenti tutti gli obblighi derivanti dalle disposizioni legislative e regolamentari vigenti in materia di lavoro nonché di previdenza ed assicurazioni sociali obbligatorie e oneri relativi, manlevando espressamente la Regione Puglia da qualsivoglia responsabilità.

Sono a carico dell'Appaltatore tutte le provvidenze necessarie ad evitare il verificarsi di danni alle opere, alle persone e alle cose durante l'esecuzione del servizio oggetto del presente appalto, mettendo in atto tutti gli adempimenti previsti per la sicurezza sul lavoro.

La Regione Puglia non assume alcuna responsabilità per danni che dovessero derivare dall'Appaltatore e/o dai suoi dipendenti o incaricati durante o in conseguenza dell'esecuzione delle prestazioni oggetto del presente appalto o per qualsiasi altra ragione o causa, convenendo che ogni rischio compreso o compensato dal corrispettivo del presente appalto viene assunto integralmente e direttamente dal soggetto aggiudicatario che si obbliga sin da ora a manlevare la Regione Puglia da ogni conseguenza dannosa.

L'Appaltatore solleva la Regione da ogni eventuale responsabilità penale e civile, diretta e indiretta, verso terzi, comunque connessa alla fornitura dei servizi affidati. Nessun ulteriore onere potrà dunque derivare a carico della Regione, oltre al pagamento del corrispettivo contrattuale.

L'Appaltatore si impegna espressamente a tenere indenne la Regione da tutte le conseguenze derivanti dall'eventuale inosservanza delle norme e prescrizioni tecniche, di sicurezza, di igiene e sanitarie vigenti.

In ogni caso, nell'esecuzione delle prestazioni contrattuali, l'Appaltatore si obbliga ad osservare tutte le norme e tutte le prescrizioni tecniche e di sicurezza in vigore, nonché quelle che dovessero essere successivamente emanate. Gli eventuali maggiori oneri derivanti dalla necessità di osservare le norme e le prescrizioni di cui sopra, anche se entrate in vigore successivamente alla stipula del contratto, restano ad esclusivo carico dell'Appaltatore, intendendosi in ogni caso remunerati con i corrispettivi offerti in sede di gara. L'Appaltatore non potrà, pertanto, avanzare pretesa di compensi, a tale titolo, nei confronti della Regione, assumendosene ogni relativa alea.

L'Appaltatore terrà sollevata ed indenne la Regione da ogni controversia e conseguenti eventuali oneri che possano derivare da contestazioni, riserve e pretese di terzi in ordine a tutto quanto ha diretto od indiretto riferimento all'espletamento delle attività al medesimo affidate.

L'Appaltatore si impegna ad effettuare - a sua cura e spese - tutti gli interventi di assistenza necessari per eliminare errori, incompletezze e non rispondenze alle prescrizioni del presente contratto.

La Regione Puglia potrà in ogni momento verificare il rispetto degli obblighi previsti dal presente articolo.

Art. 8 - VARIAZIONI, RECESSO DEL SERVIZIO E INADEMPIENZE

La Regione si riserva di concordare con l'Appaltatore eventuali variazioni di servizio che riterrà opportune, in relazione ad eventuali esigenze che dovessero emergere in corso di realizzazione.

L'Appaltatore dovrà concordare con il Responsabile Unico del Procedimento le eventuali modifiche che dovessero necessariamente essere apportate in corso di esecuzione. In ogni caso tali variazioni non potranno in alcun modo modificare il prezzo contrattuale né dare legittimo motivo all'Appaltatore per avanzare pretese di compensi ad indennizzo di qualsiasi natura e specie non stabiliti nel presente atto.

La Regione si riserva la facoltà di recedere unilateralmente dal contratto in qualunque momento, anche se siano già iniziate le relative prestazioni, qualora intervengano provvedimenti o circostanze che modifichino la situazione esistente all'atto della stipula del contratto stesso e/o ne rendano impossibile la continuazione.

Tale facoltà viene esercitata mediante invio a mezzo PEC, da parte della Regione, di apposita comunicazione scritta.

Il recesso non ha effetto prima che siano decorsi 30 giorni dalla data di ricezione della comunicazione prevista dal comma precedente.

Dalla data di efficacia del recesso l'Appaltatore dovrà cessare tutte le prestazioni contrattuali, assicurando che tale cessazione non comporti danno alcuno per la Regione.

La Regione, qualora intenda avvalersi della facoltà di recedere dal contratto, si obbliga a pagare all'appaltatore unicamente le prestazioni già eseguite o in corso di esecuzione al momento del recesso e le spese sostenute alla data di comunicazione dello stesso, restando esclusa ogni altra eventuale pretesa risarcitoria e qualsiasi ulteriore compenso, indennizzo e/o rimborso spese.

La Regione accerta, tramite il RUP, la conformità delle prestazioni rese dall'Appaltatore alle prescrizioni contrattuali e provvede all'immediata contestazione all'Appaltatore di inadempienze o carenze rispetto alle attività contrattualmente previste, tramite PEC. L'Appaltatore potrà presentare controdeduzioni entro il termine perentorio di 10 giorni dalla formale contestazione via PEC.

La Regione si riserva il diritto di verificare in ogni momento l'adeguatezza del servizio prestato dall'Appaltatore. Nel caso di esecuzione irregolare del servizio, di mancato rispetto delle disposizioni contenute nella lettera d'invito e nell'Offerta Tecnica o di prestazione del servizio insufficiente, la Regione procederà a fissare all'Appaltatore un termine congruo per la regolarizzazione delle inadempienze, decorso inutilmente il quale avrà facoltà di risolvere il contratto, fermo restando il diritto al risarcimento del danno.

Art. 9 - CLAUSOLA RISOLUTIVA ESPRESSA

Le parti, ai sensi e per gli effetti dell'art. 1456 c.c., convengono la risoluzione espressa dal contratto, oltre che nei casi indicati nei precedenti articoli, anche nel caso in cui ricorra una delle seguenti ipotesi:

- sospensione del servizio senza giustificato motivo;
- gravi e reiterate inadempienze nella esecuzione delle prestazioni commissionate, tali da aver comportato l'irrogazione di penali pari al 10% dell'importo contrattuale;
- venir meno in capo all'Appaltatore, durante l'esecuzione del servizio, dei requisiti prescritti nella lettera di invito.

Il contratto deve intendersi, inoltre, automaticamente risolto, salvo il diritto al risarcimento del danno, al verificarsi anche di una soltanto delle seguenti condizioni:

- mancato rispetto degli obblighi assicurativi, previdenziali e assistenziali nei confronti del personale dipendente;
- mancato rispetto, definitivamente accertato, dei contratti collettivi;
- non veridicità delle dichiarazioni fornite ai fini della partecipazione alla gara ed alla fase contrattuale;
- mancanza, anche sopravvenuta in fase successiva all'affidamento del servizio, dei requisiti minimi di ammissibilità indicati nel disciplinare di gara;
- accertata consapevolezza di evasione fiscale e frode;
- fallimento, messa in liquidazione o apertura di altra procedura concorsuale;
- abbandono immotivato dei lavori da parte dell'appaltatore;
- subappalto del progetto in difformità a quanto previsto dal disciplinare di gara;
- frode o grave negligenza nell'esecuzione degli obblighi e delle condizioni contrattuali;
- violazione dell'obbligo di riservatezza;
- cessione in tutto o in parte, a qualsiasi titolo o ragione, direttamente o indirettamente, del presente contratto di appalto;
- ogni altra inadempienza o fatto, non espressamente contemplati nel presente articolo, che rendano impossibile la prosecuzione del contratto.

Nelle ipotesi sopra indicate il contratto sarà risolto di diritto con effetto immediato a seguito della dichiarazione della Regione, inviata a mezzo PEC, di volersi avvalere della clausola risolutiva indicando la data dalla quale la risoluzione produrrà i suoi effetti.

La risoluzione darà diritto alla Regione di affidare a terzi l'esecuzione dei servizi in danno all'Appaltatore, con addebito ad esso dei maggiori costi sostenuti dalla Regione rispetto a quanto previsto nel presente contratto di appalto sottoscritto dall'Appaltatore.

ART.10 - RISOLUZIONE PER INADEMPIMENTO

Il contratto potrà, altresì, risolversi, oltre che nei casi di inosservanza degli obblighi indicati nella lettera di invito, nel caso di singole inadempienze e/o casi di inefficienza e di inadeguatezza dei servizi prestati, allorquando l'Appaltatore, ricevuta a mezzo PEC l'intimazione ad adempiere a quanto necessario, non ottemperi entro il termine perentorio di 30 (trenta) giorni.

In tutti i casi di cui al presente articolo, la risoluzione si verificherà di diritto, mediante unilaterale dichiarazione della Regione e comporterà l'incameramento della cauzione definitiva oltre il risarcimento del maggior danno.

ART. 11 - VIGILANZA

La Regione Puglia ha facoltà di vigilare sull'attività dell'Appaltatore per l'adempimento degli obblighi di legge e di contratto.

Art. 12 – DIRITTI D'AUTORE E DI PROPRIETA'

La Regione Puglia non assumerà alcuna responsabilità per l'ipotesi in cui l'Appaltatore dovesse utilizzare, in tutto o in parte, nell'esecuzione del servizio, attrezzature, programmi, dispositivi, immagini, soluzioni tecniche di cui altri abbiano ottenuto la privativa.

L'Appaltatore, pertanto, si assumerà tutte le responsabilità eventualmente derivanti dalla fornitura di attrezzature o programmi o dall'adozione di dispositivi o soluzioni tecniche che violino brevetti e diritti di autore, sollevandone espressamente la Regione Puglia.

Tutti i prodotti previsti e non previsti, progettati e realizzati dall'Appaltatore in esecuzione dell'appalto, rimarranno di esclusiva proprietà della Regione Puglia. Tutti i dati, le informazioni di carattere amministrativo, tecnico e/o scientifico di cui l'Appaltatore entrerà in possesso nello svolgimento dell'incarico sono di proprietà della Regione Puglia.

Art. 13 – FORO COMPETENTE

Per qualsiasi controversia derivante dal presente contratto, ove non fosse possibile una soluzione bonaria, resta intesa tra le parti la competenza del Foro di Bari, con espressa esclusione di ogni altro foro competente.

Per quanto riguarda le controversie relative la procedura di gara, il foro competente è il Tribunale Amministrativo Regionale per la Puglia – Piazza Massari – Bari.

ART. 14 - SPESE CONTRATTUALI

Tutte le spese contrattuali inerenti e conseguenti alla gara (imposta di registro, bolli, diritti notarili, ecc.) nonché tutte le spese relative alla registrazione ed alla regolarizzazione fiscale del contratto a stipularsi saranno a carico dell'aggiudicatario che assumerà ogni onere relativo alla mancata o inesatta osservanza delle norme in materia.

ART. 15 – RESPONSABILE DEL PROCEDIMENTO E RESPONSABILE DEL SERVIZIO

Durante tutto il periodo di validità del presente contratto l'Appaltatore dovrà intrattenere rapporti diretti con il Responsabile Unico del Procedimento (R.U.P.) per le attività rivenienti dal Programma ENI CBC MED 2014-2020, Dott.ssa Santa Vitucci.

REGIONE PUGLIA

COORDINAMENTO DELLE POLITICHE INTERNAZIONALI

A tale scopo l'Appaltatore individua il/la Sig./Sig.ra _____ quale Responsabile del Servizio che svolgerà, per tutto il periodo di validità del contratto, la funzione di Referente aziendale a cui la Regione Puglia indirizzerà tutte le comunicazioni relative all'affidamento e all'esecuzione delle prestazioni.

Art. 16 – TRATTAMENTO DEI DATI PERSONALI E OBBLIGHI DI RISERVATEZZA

I dati, le informazioni e ogni altro elemento acquisito con la sottoscrizione del presente contratto saranno usati dalla Regione Puglia esclusivamente ai fini del relativo rapporto contrattuale, assicurando la sicurezza e la privacy dei dati anche quando trattati con mezzi automatici e/o manuali, ai sensi del D-lgs. 196/2003.

Art. 17 – NORME DI RINVIO

Qualunque modifica al presente contratto dovrà risultare da atto scritto. Le clausole di cui alla presente scrittura sono valide ed efficaci tra le parti se non derogate da leggi speciali in materia, in quanto applicabili.

Per quanto non espressamente previsto nel presente contratto, le parti fanno espresso riferimento alle fonti di cui all'art. 1 del presente contratto, nonché alle leggi vigenti, alle consuetudini ed usi locali.

Il presente contratto si compone di n. 17 articoli per complessive 8 (otto) pagine ed è firmato in triplice copia originale.

Letto, confermato, sottoscritto

Bari, lì _____

PER REGIONE PUGLIA
IL DIRETTORE DEL COORDINAMENTO
DELLE POLITICHE INTERNAZIONALI
(Dott. Bernardo Notarangelo)

_____

PER SPAZIO EVENTI SRL
(_____)

_____

REGIONE PUGLIA – DETERMINAZIONE DEL DIRIGENTE SEZIONE INTERNAZIONALIZZAZIONE 15 luglio 2019, n. 67

P.O.R. Puglia 2014-2020. Azione 3.5 - Interventi di rafforzamento del livello di internazionalizzazione dei sistemi produttivi. Implementazione del Programma Strategico Regionale per l'Internazionalizzazione. Avviso esplorativo per la presentazione di manifestazioni di interesse e idee progettuali finalizzate all'affidamento di servizi di supporto all'organizzazione di iniziative di Internazionalizzazione.

il dirigente

VISTI

- gli artt. 4, 5 e 6 della L.R. n. 7 del 04/02/1997;
- la D.G.R. n. 3261/1998;
- gli articoli 4 e 16 del D. Lgs. n. 165 del 30/03/2001;
- l'art. 32 della L. n. 69 del 18/06/2009 che prevede l'obbligo di sostituire la pubblicazione tradizionale all'Albo ufficiale con la pubblicazione di documenti digitali sui siti informatici;
- l'art. 18 del D. Lgs. n. 196/33 "Codice in materia di protezione dei dati personali" in merito ai Principi applicabili ai trattamenti effettuati dai soggetti pubblici;
- il D. Lgs. n. 118 del 23/06/2011, come integrato dal D. Lgs. n. 126 del 10 agosto 2014, "Disposizioni integrative e correttive del D. Lgs. n. 118/2011 recante disposizioni in materia di armonizzazione dei sistemi contabili e degli schemi di bilancio delle Regioni, degli enti locali e dei loro organismi, a norma degli articoli 1 e 2 della L. n. 42/2009;
- la D.G.R. n. 1518 del 31/07/2015 e ss.mm.ii., con la quale la Regione ha adottato il nuovo modello organizzativo denominato "Modello Ambidestro per l'innovazione della macchina Amministrativa regionale – MAIA", integrata con D.G.R. n. 458 dell'08/04/2016;
- il D. Lgs. n. 50 del 18/04/2016 "Nuovo Codice Appalti";
- la D.G.R. n. 833 del 07/06/2016 con la quale si è conferito l'incarico di Responsabile di Azione ai dirigenti di Sezione in considerazione dell'attinenza tra il contenuto funzionale delle Sezioni, di cui al D.P.G.R. n. 316 del 17 maggio 2016, e gli obiettivi specifici delle Azioni come indicati nel POR 2014-2020 e che, nello specifico, l'azione 3.5 del POR Puglia è stata affidata al Dirigente della Sezione Internazionalizzazione;
- la D.G.R. n. 584 del 10/04/2018 con la quale la Giunta ha conferito l'incarico di Dirigente della Sezione Internazionalizzazione al dott. Giuseppe Pastore;
- la L.R. n. 67 del 28/12/2018, "Disposizioni per la formazione del bilancio di previsione 2019 e bilancio pluriennale 2019-2021 della Regione Puglia (Legge di stabilità regionale 2019)"
- la L.R. n. 68 del 28/12/2018, "Bilancio di previsione della Regione Puglia per l'esercizio finanziario 2019 e bilancio pluriennale 2019-2021";
- la D.G.R. n. 95 del 22/01/2019 con la quale è stato approvato il bilancio gestionale finanziario e il documento tecnico di accompagnamento 2019-2021;

PREMESSO CHE:

- con Deliberazione n. 1735 del 06/10/2015, la Giunta Regionale ha approvato il Programma Operativo della Regione Puglia (POR Puglia) 2014-2020, facendo seguito all'approvazione da parte dei Servizi della Commissione avvenuta con decisione C (2015) 5854 del 13/08/2015;
- il POR Puglia approvato con DGR n. 1735/2015 prevede l'Azione 3.5 "Interventi di rafforzamento del livello di internazionalizzazione dei sistemi produttivi" finalizzata a sostenere la propensione all'internazionalizzazione delle imprese pugliesi, consolidando il ricorso a strategie di creazione di nuovi

mercati di sbocco quale leva determinante per il sostegno all'innovazione, alla competitività ed alla qualificazione delle produzioni regionali;

- con Deliberazione n. 636 del 04/04/2019, la Giunta Regionale ha approvato Il Programma strategico regionale per l'internazionalizzazione 2019-2020 finalizzato da un lato alla promozione dell'internazionalizzazione delle P.M.I. e dei distretti produttivi e tecnologici più innovativi, attivi prioritariamente nei settori ritenuti "chiave" per lo sviluppo della competitività dell'economia locale, e dall'altro all'attrazione di investitori e tipologie di investimenti attivi negli stessi settori "chiave" in grado di garantire un buon contributo al rafforzamento delle cosiddette "Smart specialization" in Puglia;
- nel suddetto programma, nell'ambito degli interventi istituzionali, è prevista la partecipazione attiva della Regione Puglia ad iniziative, eventi e manifestazioni fieristiche, programmate a livello nazionale o internazionale, di grande rilevanza per la promozione del "made in Italy", tra cui Expo Dubai 2020, nonché l'organizzazione di missioni outgoing "Sistema Puglia" e la realizzazione di un calendario di Seminari Paese, che rappresentano occasioni importanti sia per permettere al sistema delle imprese di esplorare nuove opportunità di mercato, sia per promuovere e veicolare l'immagine del "Sistema Puglia", associandola alla nuova visione della "Smart Puglia" che presenta una regione dinamica, innovativa, creativa e connessa;
- nell'ambito degli interventi settoriali, è prevista l'organizzazione di incontri settoriali e workshop tematici per MPMI pugliesi, finalizzati a sviluppare un percorso di "crescita tecnico-professionale", propedeutico a preparare al meglio la partecipazione attiva delle MPMI pugliesi ai processi di internazionalizzazione, oltre alla realizzazione di missioni incoming di operatori esteri che costituiscono occasioni importanti per far conoscere "da vicino" ad operatori esteri i punti di forza del territorio regionale e dei sistemi produttivi locali al fine di diffondere e rafforzare la loro immagine all'estero;
- nell'ambito degli inerventi di marketing localizzativo, è prevista la pianificazione e realizzazione di azioni mirate di marketing localizzativo, intese ad intercettare l'interesse degli investitori internazionali in cerca di nuove opportunità di investimento e sviluppo in Europa, favorendo l'attrazione degli investimenti produttivi esteri nei settori strategici per lo sviluppo dell'economia regionale, anche attraverso l'organizzazione di missioni incoming/outgoing, l'organizzazione di incontri e "business presentation" e/o la partecipazione ad eventi specializzati che prevedono la presenza di investitori e fondi d'investimento nazionali ed internazionali;

CONSIDERATO CHE:

- al fine di consentire di effettuare la ricognizione delle idee progettuali e la verifica della disponibilità di operatori economici qualificati per la prestazione dei servizi di supporto alle iniziative da realizzarsi nell'ambito del Programma strategico regionale per l'internazionalizzazione 2019-2020 la Sezione Internazionalizzazione intende acquisire manifestazioni d'interesse ed idee progettuali per l'esecuzione di servizi di supporto per l'organizzazione di iniziative di internazionalizzazione, funzionali alla promozione e valorizzazione delle eccellenze del sistema di offerta regionale nei principali settori "focus" e sui principali mercati esteri "target" di riferimento, declinati nel suddetto Programma;
- l'Avviso risponde alla necessità di:
    - consultare il maggior numero di operatori economici qualificati potenzialmente interessati;
    - individuare le idee progettuali potenzialmente idonee, facilitando la successiva selezione di operatori economici qualificati e di servizi di supporto alle migliori condizioni di mercato;
- appare opportuno rivolgere l'Avviso a Società di consulenza e/o di organizzazione di eventi, organizzati in qualunque forma giuridica, con sede legale in Italia o all'estero, con esperienza pluriennale nell'erogazione di servizi di supporto per l'organizzazione di iniziative di internazionalizzazione ricadenti negli ambiti d'intervento individuati in premessa, che siano in possesso dei requisiti di idoneità professionale e capacità tecnico-professionale, così come previsto dalle LL.GG. ANAC n. 4;

SI RITIENE:

- di prendere atto di quanto riportato in premessa che qui si intende integralmente riportato;
- di approvare
  - l'allegato A - AVVISO ESPLORATIVO PER LA PRESENTAZIONE DI MANIFESTAZIONI D'INTERESSE E IDEE PROGETTUALI FINALIZZATE ALL'AFFIDAMENTO DI SERVIZI DI SUPPORTO NELL'ORGANIZZAZIONE DI INIZIATIVE DI INTERNAZIONALIZZAZIONE, EX ART. 36, COMMA 2, LETT. A), DEL D.LGS. N. 50/2016
  - l'Allegato 1) - Presentazione manifestazione d'Interesse;
  - l'Allegato 2) - Scheda idea progettuale;
- di nominare quale Responsabile del procedimento, il dott. Nicola Morea, funzionario titolare di P.O. in servizio nella Sezione Internazionalizzazione;
- di disporre la pubblicazione del presente provvedimento sul sito istituzionale della Sezione Internazionalizzazione, sul Bollettino Ufficiale della Regione Puglia e sul portale di Sistema Puglia;
- di stabilire che le manifestazioni di Interesse dovranno pervenire alla Sezione Internazionalizzazione della Regione Puglia entro il quindicesimo giorno di calendario successivo alla pubblicazione sul BURP, esclusivamente tramite posta certificata all'indirizzo: **servizio.internazionalizzazione@pec.rupar.puglia.it**

VERIFICA AI SENSI DEL D. LGS. n. 196/2003
Garanzie alla riservatezza

La pubblicazione dell'atto all'albo, salvo le garanzie previste dalla L. n. 241/1990 in tema di accesso ai documenti amministrativi, avviene nel rispetto della tutela alla riservatezza dei cittadini, secondo quanto disposto dal D. Lgs. n. 196/2003 in materia di protezione dei dati personali, nonché dal vigente Regolamento Regionale n. 5/2006 per il trattamento dei dati sensibili e giudiziari.

ADEMPIMENTI CONTABILI di cui alla L.R. n. 28/2001 e ss.mm.ii. e del D. Lgs. n. 118/2011 e ss.mm.ii.

La presente determinazione non comporta implicazioni di natura finanziaria sia di entrata che di spesa e dalla stessa non deriva alcun onere a carico del bilancio regionale.

D E T E R M I N A

- di prendere atto di quanto riportato in premessa che qui si intende integralmente riportato;
- di approvare
  - l'allegato A - AVVISO ESPLORATIVO PER LA PRESENTAZIONE DI MANIFESTAZIONI D'INTERESSE E IDEE PROGETTUALI FINALIZZATE ALL'AFFIDAMENTO DI SERVIZI DI SUPPORTO NELL'ORGANIZZAZIONE DI INIZIATIVE DI INTERNAZIONALIZZAZIONE, EX ART. 36, COMMA 2, LETT. A), DEL D.LGS. N. 50/2016
  - l'Allegato 1) - Presentazione manifestazione d'Interesse;
  - l'Allegato 2) - Scheda idea progettuale;
- di nominare quale Responsabile del procedimento, il dott. Nicola Morea, funzionario titolare di P.O. in servizio nella Sezione Internazionalizzazione;
- di disporre la pubblicazione del presente provvedimento sul sito istituzionale della Sezione Internazionalizzazione, sul Bollettino Ufficiale della Regione Puglia e sul portale di Sistema Puglia;

- di stabilire che le manifestazioni di interesse dovranno pervenire alla Sezione Internazionalizzazione della Regione Puglia entro il quindicesimo giorno di calendario successivo alla pubblicazione sul BURP, esclusivamente tramite posta certificata all'indirizzo: **servizio.internazionalizzazione@pec.rupar.puglia.it**

Il presente provvedimento sarà trasmesso in forma integrale in copia conforme all'originale alla Segreteria della Giunta Regionale.

Il presente atto originale composto da n. 4 pagine, dall'Allegato A di n. 10 pagine, dall'Allegato 1) di n. 6 pagine, dall'Allegato 2) di n. 5 pagine, per un totale di n. 25 pagine, è depositato presso la Sezione Internazionalizzazione della Regione Puglia in Corso S. Sonnino, 177 Bari.

il dirigente di Sezione
Giuseppe Pastore

ALLEGATO A







REGIONE PUGLIA

Intervento cofinanziato dall'U.E. a valere sul P.O.R. Puglia 2014/2020, Azione 3.5 "Interventi di rafforzamento del livello di internazionalizzazione dei sistemi produttivi"

PROGRAMMA OPERATIVO PUGLIA FESR 2014-2020

Asse III "Competitività delle piccole e medie imprese"

Azione 3.5. Interventi di rafforzamento dei livelli di internazionalizzazione dei sistemi produttivi

OGGETTO: IMPLEMENTAZIONE DEL PROGRAMMA STRATEGICO REGIONALE PER L'INTERNAZIONALIZZAZIONE, 2019-2020

AVVISO ESPLORATIVO PER LA PRESENTAZIONE DI MANIFESTAZIONI D'INTERESSE E IDEE PROGETTUALI FINALIZZATE ALL'AFFIDAMENTO DI SERVIZI DI SUPPORTO NELL'ORGANIZZAZIONE DI INIZIATIVE DI INTERNAZIONALIZZAZIONE, EX ART. 36, COMMA 2, LETT. A), DEL D.LGS. N. 50/2016.

IL DIRIGENTE DELLA SEZIONE INTERNAZIONALIZZAZIONE

Premesso che:

- il Programma strategico regionale per l'internazionalizzazione, 2019-2020, approvato con D.G.R. n. 636 del 4 aprile 2019, prevede la realizzazione di interventi istituzionali e settoriali a favore dell'internazionalizzazione, nonché di interventi di marketing localizzativo ai fini dell'attrazione degli investimenti in Puglia;
- nell'ambito degli interventi istituzionali, è prevista la partecipazione attiva della Regione Puglia ad iniziative, eventi e manifestazioni fieristiche, programmate a livello nazionale o internazionale, di grande rilevanza per la promozione del "*made in Italy*", tra cui Expo Dubai 2020, nonché l'organizzazione di missioni outgoing "*Sistema Puglia*" e la realizzazione di un calendario di Seminari Paese, che rappresentano occasioni importanti sia per permettere al sistema delle imprese di esplorare nuove opportunità di mercato, sia per promuovere e veicolare l'immagine del "*Sistema Puglia*", associandola alla nuova visione della "*Smart Puglia*" che presenta una regione dinamica, innovativa, creativa e connessa;
- nell'ambito degli interventi settoriali, è prevista l'organizzazione di **incontri settoriali e workshop tematici** per MPMI pugliesi, finalizzati a sviluppare un percorso di "*crescita tecnico-professionale*", propedeutico a preparare al meglio la partecipazione attiva delle MPMI pugliesi ai processi di internazionalizzazione, oltre alla realizzazione di **missioni incoming di operatori esteri** che costituiscono occasioni importanti per far conoscere "*da vicino*" ad operatori esteri i punti di forza del territorio regionale e dei sistemi produttivi locali al fine di diffondere e rafforzare la loro immagine all'estero;
- nell'ambito degli inerventi di marketing localizzativo, è prevista la pianificazione e realizzazione di azioni mirate di marketing localizzativo, intese ad intercettare l'interesse degli investitori internazionali in cerca di nuove opportunità di investimento e sviluppo in Europa, favorendo l'attrazione degli investimenti produttivi esteri nei settori strategici per lo sviluppo dell'economia regionale, anche attraverso l'organizzazione di missioni incoming/outgoing, l'organizzazione di incontri e "business presentation" e/o la partecipazione ad eventi specializzati che prevedono la presenza di investitori e fondi d'investimento nazionali ed internazionali;

Visti:

- l'art. 36, comma 2, lettera a), del D.lgs. 50/2016;
- LL.GG. 4/2016 ANAC approvate con Delibera n. 1097 del 26 ottobre 2016, aggiornate al D.lgs. 56/2017 con Delibera n. 2016 del 1° marzo 2018;



Intervento cofinanziato dall'UE a valere sul P.O.R. Puglia 2014/2020, Azione 3.5 "Interventi di rafforzamento del livello di internazionalizzazione dei sistemi produttivi"

Rende noto

che si intende acquisire manifestazioni di interesse ed idee progettuali da parte di qualificati operatori economici per la realizzazione di iniziative di internazionalizzazione, coerentemente con gli obiettivi strategici e con le priorità di intervento del Programma strategico regionale per l'internazionalizzazione, sia sul lato del rafforzamento della propensione all'export ed alla capacità di integrarsi nelle "*catene globali del valore*" espresse dalle MPMI pugliesi, sia sul lato della capacità di intercettare ed attrare nuovi progetti di investimento, passando attraverso il rafforzamento della promozione dei fattori di attrattività regionali per gli investitori esteri che guardano con interesse alle opportunità offerte dai mercati europei.

Si precisa che il presente Avviso è finalizzato unicamente alla raccolta di Manifestazioni di Interesse e relative idee progettuali e che l'eventuale successivo affidamento dei servizi di supporto per l'organizzazione di iniziative di internazionalizzazione avverrà nel rispetto delle normative vigenti, ai sensi dell'art. 36, comma 2, lettera a), del D.lgs. 19 aprile 2016 n. 50, e conseguente all'esito della valutazione di idoneità delle Manifestazioni di Interesse e relative idee progettuali.

Il presente Avviso persegue fini di economicità, efficacia, tempestività, pubblicità, imparzialità, trasparenza delle fasi di affidamento dell'incarico nel rispetto delle disposizioni di cui al D.lgs. 50/2016.

Il presente Avviso, pubblicato sul sito istituzionale della Sezione Internazionalizzazione della Regione Puglia, all'indirizzo www.internazionalizzazione.regione.puglia.it, e sul portale Sistema Puglia, all'indirizzo www.sistema.puglia.it, non presuppone la formazione di una graduatoria di merito o l'assegnazione di punteggi e non è impegnativo per l'Amministrazione la quale si riserva, in ogni caso e in qualsiasi momento, il diritto di sospendere, interrompere, modificare o cessare il presente Avviso senza che ciò possa costituire diritto o pretesa dì qualsivoglia natura, indennizzo o rimborso dei costi eventualmente sostenuti per la partecipazione al presente Avviso.

La presentazione di manifestazioni di interesse ha il solo scopo di comunicare la disponibilità ad essere selezionati ed è, quindi, finalizzato alla ricognizione di idee progettuali e verifica della disponibilità di operatori economici qualificati alla prestazione dei servizi di supporto in oggetto.

Sotto nessun titolo e/o profilo il presente Avviso può essere inteso e/o interpretato come invito a proporre offerta al pubblico ex art. 1336 c.c. oppure come avviso o bando ai sensi degli artt. 70 e 71 del D.lgs. 50/2016, né come invito o avviso ai sensi dell'art. 70 del D.lgs. 50/2016. Si evidenzia poi che il presente Avviso non comporta l'instaurazione di posizioni giuridiche od obblighi negoziali nei confronti della Stazione Appaltante. Nulla potrà, pertanto, pretendersi tra le parti in termini di risarcimenti, rimborsi, indennizzi o mancati guadagni di ogni genere e a qualsiasi titolo relativamente alle dichiarazioni di interesse che dovessero pervenire alla Stazione Appaltante, nemmeno ai sensi degli artt. 1337 e 1338 del codice civile.

L'Amministrazione si riserva ogni decisione in merito alla valutazione delle manifestazioni di interesse allo svolgimento della prestazione e dell'idoneità delle idee progettuali, come pure il diritto di sollecitare nuove manifestazioni di interesse. L'Amministrazione si riserva di sospendere, interrompere, annullare o revocare in qualsiasi momento, per ragioni di sua esclusiva competenza, il procedimento avviato, così come non dar seguito alla procedura stessa con l'affidamento di servizi, senza che, in detti casi, i soggetti richiedenti possano vantare alcuna pretesa a titolo risarcitorio o di indennizzo per le spese sostenute, neppure per mancato guadagno ovvero per costi correlati alla presentazione della manifestazione di interesse.

Ai sensi dell'art. 36, comma 2, lett. a), del D.lgs. 50/2016, in ragione dell'importo dei servizi di supporto da affidare che non potrà superare Euro 38.000,00, si procederà mediante affidamento diretto per le manifestazioni d'interesse e relative idee progettuali ritenute idonee ed in base alle effettive esigenze di programmazione degli interventi regionali previsti dal Programma strategico regionale per l'internazionalizzazione, 2019-2020.

Art. 1 Obiettivi del presente Avviso



Con il presente Avviso esplorativo si intende acquisire manifestazioni d'interesse ed idee progettuali per l'esecuzione di servizi di supporto per l'organizzazione di iniziative di internazionalizzazione, funzionali alla promozione e valorizzazione delle eccellenze del sistema di offerta regionale nei principali settori "*focus*" e sui principali mercati esteri "*target*" di riferimento, declinati nel Programma strategico regionale per l'internazionalizzazione, 2019-2020.

Le iniziative regionali intendono promuovere ed accelerare i processi di internazionalizzazione dei sistemi produttivi locali, attraverso azioni tese a rafforzare le competenze e la capacità di inserimento delle PMI pugliesi, più innovative ed orientate all'estero, nei processi di sviluppo ed integrazione dei mercati - di sbocco, di approvvigionamento, dei capitali di investimento, delle tecnologie, dei fattori produttivi e così via - a livello internazionale.

Nello stesso tempo, si intende disporre azioni mirate di marketing territoriale, finalizzate a valorizzare gli "*asset*" regionali ed i punti di forza dei sistemi produttivi regionali, rafforzando la capacità di proiezione di un'immagine positiva della Puglia e del sistema delle imprese regionali sui principali mercati internazionali, con particolare riferimento alle cosiddette "*specializzazioni intelligenti*".

Tali settori sono a vario titolo interessati dagli interventi regionali a favore dell'innovazione, della competitività e dello sviluppo economico, sì da contribuire alla formazione di un ecosistema economico regionale e di un positivo clima d'affari, fondamentali per la valorizzazione dei fattori di attrattività del territorio e per il rafforzamento dell'immagine del sistema economico regionale presso il pubblico specializzato di imprese, operatori di settore, investitori e/o stakeholders durante eventi che potranno tenersi in Puglia, in Italia o all'estero.

Il risultato atteso è di promuovere e rafforzare la propensione all'internazionalizzazione delle imprese pugliesi ed accrescere la conoscenza delle opportunità e condizioni di investimento e di collaborazione economica presenti in Puglia per gli operatori economici italiani ed esteri, soprattutto nei settori ritenuti "*chiave*" per lo sviluppo della competitività dell'economia locale, coerentemente con le strategie di intervento del Programma strategico regionale per l'internazionalizzazione, 2019-2020.

Art. 2 Oggetto del presente Avviso

Il presente Avviso è da intendersi finalizzato esclusivamente all'acquisizione di idee progettuali e di manifestazioni d'interesse per l'esecuzione di servizi di organizzazione di iniziative di internazionalizzazione, per favorire:

- la consultazione del maggior numero di operatori economici qualificati potenzialmente interessati;
- l'individuazione di idee progettuali idonee, facilitando la successiva selezione di operatori economici qualificati e di servizi di supporto alle migliori condizioni di mercato.

Le iniziative di internazionalizzazione di interesse sono finalizzate alla proiezione internazionale dell'immagine della Puglia, alla valorizzazione dei punti di forza dei sistemi produttivi regionali sui mercati esteri "*target*", anche al fine di promuovere il territorio, quale destinazione per gli investimenti, specie nei settori "*focus*" considerati strategici per il rafforzamento della competitività dell'economia locale.

I mercati esteri "*target*" di riferimento per le idee progettuali da proporre in relazioni a specifiche inizitive di internazionalizzazione da svilupparsi sono:

- Unione Europea: Francia, Germania, Gran Bretagna, Paesi Bassi, Polonia, Svizzera;
- Nord America: Stati Uniti e Canada;
- Estremo Oriente: Cina, Corea del Sud, Giappone, India, Singapore;
- Africa Subsahariana: Sudafrica, Kenya ed il Corno d'Africa;
- Medio Oriente, Paesi del Golfo: E.A.U., Israele, Turchia;
- Russia;



- Penisola Balcanica: Albania, Macedonia, Montenegro.

I settori "*focus*" di riferimento per le idee progettuali da proporre in relazioni a specifiche inizitive di internazionalizzazione da svilupparsi devono ricadere nei seguenti ambiti d'intervento:

i. Manifattura sostenibile: meccatronica, aerospazio, automotive, logistica avanzata;

ii. Salute dell'uomo e dell'ambiente: green economy (Tecnologie ambientali, Energia rinnovabile, Edilizia sostenibile), blue economy (nautica da diporto), biotecnologie, farmaceutica e dispositivi medicali;

iii. Comunità digitali, creative ed inclusive (Servizi ICT, Industria culturale e dell'intrattenimento);

iv. Settori manifatturieri tradizionali: Sistema casa (arredamento, complementi d'arredo), Sistema moda (abbigliamento, calzaturiero, gioielleria);

v. Start-up innovative.

Art. 3 Ambiti d'intervento e tipologie di iniziativa di internazionalizzazione

Ciascun proponente può presentare una sola manifestazione d'interesse ed una relativa idea progettuale per l'esecuzione di servizi di supporto per l'organizzazione di iniziative di internazionalizzazione, per una delle tipologie di iniziativa sotto-elencate, ovvero per una combinazione delle stesse in una logica di "*intervento integrato*":

a) "*Country presentation*", incontro settoriale o workshop tematico;

b) Missione incoming di operatori esteri;

c) Missione all'estero di delegazioni di operatori pugliesi (istituzionale e/o imprenditoriale);

d) Sessione/i di incontri business-to-business o "business presentation";

e) Eventi specializzati che prevedono la presenza di investitori e fondi d'investimento nazionali ed internazionali.

Ciascuna idea progettuale dovrà avere a riferimento uno o più dei mercati esteri "*target*" indicati all'art. 2 e coinvolgere imprese ed operatori economici attivi in uno o più dei settori "focus" indicati all'art. 2.

Le iniziative di internazionalizzazione di interesse sono caratterizzate da:

a) originalità;

b) durata limitata nel tempo;

c) tema/oggetto di interesse strategico o comunque coerente con le strategie regionali in di promozione economico, con particolare riferimento alla promozione dei processi di internazionalizzazione delle imprese e del marketing territoriale, ai fini dell'attrazione di investimenti;

d) presenza/partecipazione di operatori qualificati, con particolare riferimento ad imprese, investitori, operatori economici e della finanza, stakeholders e diffusione mediatica.

Art. 4 Soggetti ammessi

Sono ammessi a presentare Manifestazioni di Interesse e relative idee progettuali gli operatori economici di cui all'art. 45 del D. lgs. 50/2016 e s.m.i., che possiedono i requisiti di cui all'art. 80 d. lgs. 50/2016.

I soggetti proponenti ammissibili sono Società di consulenza e/o di organizzazione di eventi, organizzati in qualunque forma giuridica, con sede legale in Italia o all'estero, con esperienza pluriennale (minimo quinquennale) nell'erogazione di servizi di supporto per l'organizzazione di iniziative di internazionalizzazione ricadenti negli ambiti d'intervento individuati nell'art. 3 e considerati di interesse ai sensi degli obiettivi stabiliti nell'art. 1.



In particolare, gli operatori economici ammessi a presentare Manifestazioni di Interesse e relative idee progettuali, compresi quelli aventi sede legale nei territori dei paesi membri dell'UE e dei Paesi terzi così come previsto dall'art. 49 del D.lgs. 50/2016, devono disporre dei seguenti requisiti di idoneità professionale e capacità tecnico-professionale, così come previsto dalle LL.GG. ANAC 4:

- iscrizione nel registro della Camera di Commercio, industria, artigianato e agricoltura con attività esercitata relativa all'oggetto del presente Avviso, ovvero servizi di consulenza per le imprese, con particolare riferimento al CPV: 79000000-4 (Servizi per le imprese: servizi giuridici, di marketing, di consulenza…) e/o servizi di organizzazione eventi, con particolare riferimento al CPV: 79950000-8 (Servizi di organizzazione di mostre, fiere, congressi) o ad altro Albo professionale, ove previsto, capace di attestare lo svolgimento delle attività nello specifico settore oggetto dell'Avviso contratto. I soggetti aventi sede legale nei territori dei paesi membri dell'UE, autorizzati all'esercizio dell'attività relativa all'oggetto dell'Avviso secondo la legislazione dello Stato membro dell'Unione europea, rendono documentazione equivalente secondo la legislazione dello stato di appartenenza. Nel caso di concorrente avente sede in un Paese terzo, firmatario degli accordi di cui all'art. 49 del Codice, tale requisito deve essere dimostrato mediante dichiarazione giurata o secondo le modalità vigenti nel Paese nel quale è stabilito;
- aver maturato almeno cinque anni di esperienza lavorativa nei suddetti settori di attività relativa all'oggetto del presente Avviso, ovvero servizi di consulenza e servizi di organizzazione eventi;
- aver eseguito, nel triennio precedente la data di scadenza del presente Avviso, almeno tre incarichi analoghi, inerenti all'organizzazione di iniziative di internazionalizzazione, in uno o più dei Paesi target ed in uno o più dei settori "focus", di cui al precedente art. 2.

L'operatore economico interessato a presentare Manifestazioni di Interesse e relative idee progettuali deve dichiarare di mettere a disposizione un gruppo di lavoro adeguato alla realizzazione dei servizi richiesti e di essere in grado di garantire tutte le condizioni di servizio.

Art. 5. Servizi e costi ammissibili

I servizi ammissibili concernono servizi di supporto tecnico e professionale richiesti per l'organizzazione di iniziative di internazionalizzazione, di cui al precedente art. 3.

I costi ammissibili riguardano le spese di consulenza professionale ed i servizi necessari per l'organizzazione delle iniziative, ovvero:

a) Spese per servizi di consulenza specialistica, finalizzati alla realizzazione dell'iniziativa di internazionalizzazione, comprensivo di:
    - progettazione, organizzazione e realizzazione dell'iniziativa e di specifiche azioni promozionali ad essa connessa;
    - attività di ricerca ed identificazione di qualificati operatori esteri da coinvolgere nell'iniziativa (imprese, investitori, operatori economici e della finanza, stakeholders);
    - servizi di assistenza legale, fiscale e contrattualistica internazionale, riferiti esclusivamente ai Paesi target del progetto di promozione internazionale.
b) Spese per l'organizzazione e la realizzazione delle iniziative di internazionalizzazione, comprensive delle spese relative a: affitto spazi e sale incontri, spese di spedizione di materiali promozionali ed informativi, servizi di hostess ed interpretariato;
c) Costi per la progettazione e la realizzazione di materiali promozionali e informativi (brochure, dépliant, ecc.), l'acquisto di spazi promozionali e pubblicitari sui media dei Paesi "target", purché realizzati in lingua inglese o nella lingua dei Paesi target, necessari per la promozione dell'iniziativa e/o da distribuire ai partecipanti all'iniziativa.

Non sono ammesse le seguenti tipologie di spesa:

- spese di personale dipendente per attività di ordinaria gestione;
- spese generali;
- spese di viaggio e di soggiorno;
- consulenze ordinarie, contabili, fiscali, giuridico-amministrative.

Art. 6 Termine e modalità di presentazione della Manifestazione d'interesse

I soggetti di cui all'art. 4 possono presentare apposita Manifestazione d'interesse e relativa idea progettuale, in formato elettronico, completa di tutti gli Allegati e/o i documenti richiesti e sottoscritta digitalmente, attenendosi rigorosamente ai termini previsti dal presente art. 6.

Le Manifestazioni di Interesse dovranno pervenire alla Sezione Internazionalizzazione della Regione Puglia entro il quindicesimo giorno dalla pubblicazione sul BURP esclusivamente tramite posta certificata al seguente indirizzo:

servizio.internazionalizzazione@pec.rupar.puglia.it

Le Manifestazioni di interesse presentate oltre tale termine non verranno prese in considerazione, fatta salva un'eventuale riapertura dei termini.

La Manifestazione d'interesse dovrà riportare la seguente dicitura: **AVVISO ESPLORATIVO A PRESENTARE MANIFESTAZIONI D'INTERESSE E IDEE PROGETTUALI FINALIZZATE ALL'AFFIDAMENTO DI SERVIZI DI SUPPORTO NELL'ORGANIZZAZIONE DI INIZATIVE DI INTERNAZIONALIZZAZIONE, EX ART. 36, COMMA 2, LETT. A), DEL D.LGS. N. 50/2016.**

La Manifestazione d'interesse dovrà essere compilata in lingua italiana, in formato elettronico, in ogni sua parte, e dovrà essere sottoscritta digitalmente dal legale rappresentante o da un suo delegato. Non saranno prese in considerazioni proposte olografe e non sottoscritte digitalmente in ogni loro parte. L'obbligo di sottoscrizione digitale e di invio a mezzo pec, non è previsto per gli operatori economici che hanno sede all'estero.

Le proposte dovranno contenere:

Allegato 1. PRESENTAZIONE MANIFESTAZIONE D'INTERESSE contenente i dati fondamentali relativi al proponente, al rappresentante legale e al referente operativo di riferimento, completa di autodichiarazione del possesso dei requisiti di idoneità morale ex art. 80 del D.Lgs. 50/2016 e di idoneità professionale e capacità tecnico-professionale, di cui al precedente art. 4, nonché l'elenco della documentazione allegata;

Allegato 2. SCHEDA IDEA PROGETTUALE contenente la descrizione della strategia d'intervento e dell'iniziativa di internazionalizzazione proposta, da cui si evincano la coerenza con gli obiettivi di cui all'art.1, con i Paesi "*target*" ed i settori "*focus*" di cui all'art.2 e con gli ambiti di intervento di cui all'art. 3.

La scheda descrittiva dell'idea progettuale dovrà contenere i seguenti elementi minimi:

a) Luogo e durata dell'iniziativa;

b) Descrizione dell'iniziativa: obiettivi e strategia di intervento; Paese/i di riferimento; Settore/i economico/i di riferimento; operatori economici coinvolti/interessati; ricadute positive per il sostegno ai processi di internazionalizzazione e/o in termini di marketing localizzativo;

c) Servizi di supporto offerti per l'organizzazione dell'iniziativa ed ipotesi di cronoprogramma dell'esecuzione;

d) Stima del costo complessivo dei servizi di supporto offerti.

Le proposte dovranno contenere inoltre, in allegato, su carta intestata e a firma del legale rappresentante:



- un breve profilo professionale della Società proponente, completa di **scheda descrittiva** *(massimo tre cartelle)* **relativa all'attività svolta** nell'ultimo triennio antecedente la data di scadenza dell'Avviso nell'erogazione di servizi analoghi, con particolare riferimento ad incarichi per la prestazione di servizi supporto nell'organizzazione di iniziative di internazionalizzazione. Tale scheda dovrà fornire chiare indicazioni, per ciascun incarico, in merito al committente, al periodo di intervento, nonché alla tipologia di servizi eseguiti;
- elenco dei membri del gruppo di lavoro proposto, completo di indicazione dei titoli di studio e copia del C.V. professionale di ciascun membro del gruppo di lavoro, provvisto di liberatoria per la privacy e sottoscritto dal professionista interessato (per verifica requisiti idoneità tecnico-professionale).

La suddetta documentazione deve essere corredata da:

- copia dell'iscrizione alla Camera di Commercio, industria, artigianato e agricoltura di riferimento (Visura camerale) oppure copia dell'iscrizione ad altro Albo professionale, ove previsto, che attesti lo svolgimento delle attività nello specifico settore oggetto dell'Avviso. I soggetti aventi sede legale nei territori dei paesi membri dell'UE, autorizzati all'esercizio dell'attività relativa all'oggetto dell'Avviso secondo la legislazione dello Stato membro dell'Unione europea, devono presentare documentazione equivalente secondo la legislazione dello stato di appartenenza. Nel caso di concorrente avente sede in un Paese terzo, firmatario degli accordi di cui all'art. 49 del Codice, tale requisito deve essere dimostrato mediante dichiarazione giurata o secondo le modalità vigenti nel Paese nel quale è stabilito;
- copia del Documento d'identità, in corso di validità, e codice fiscale del legale rappresentante.

Art. 7 Verifica di idoneità delle manifestazioni d'interesse ed idee progettuali

Le manifestazioni d'interesse e le relative idee progettuali saranno valutate idonee, ove rispondenti alle seguenti caratteristiche:

- Coerenza con gli obiettivi di cui all'art. 1;
- Pertinenza con gli ambiti di intervento di cui all'art. 3;
- Ammissibilità del soggetto proponente in base al possesso dei requisiti di cui all'art.4;
- Rispetto dei termini di presentazione di cui all'art. 5.

La verifica di idoneità delle manifestazioni d'interesse e relative idee progettuali concerne:

a) l'ammissibilità formale, con riferimento a:

i. il rispetto dei termini di presentazione delle richieste di partecipazione (v. art. 5);
ii. il format utilizzato;
iii. la presenza dell'idea progettuale;
iv. la completezza della documentazione richiesta;
v. la sottoscrizione digitale;

b) il possesso dei requisiti di idoneità morale, professionale e di capacità tecnico-professionale;

c) la coerenza dell'idea progettuale proposta con gli obiettivi dell'avviso (art.1);

d) la pertinenza dell'idea progettuale proposta con gli ambiti di intervento (art. 3).

La verifica di idoneità delle Manifestazioni d'interesse e le relative idee progettuali sarà effettuata dalla Sezione Internazionalizzazione attraverso la compilazione di una check-list inerente la rispondenza o meno alle caratteristiche sopra elencate. Le Manifestazioni d'interesse e le relative idee progettuali idonee formeranno un elenco di operatori economici qualificati con relative idee progettuali che verrà trasmesso



dal RUP al Dirigente della Sezione Internazionalizzazione per l'approvazione e la conclusione dell'attività istruttoria.

Si darà atto della valutazione dell'idoneità delle Manifestazioni d'interesse e delle relative idee progettuali pervenute con atto dirigenziale della Sezione Internazionalizzazione.

Nell'esaminare ciascuna manifestazione d'interesse e relativa idea progettuale, è fatta salva la riserva di richiedere chiarimenti, integrazioni e di documentazione originale comprovanti il possesso dei requisiti di idoneità morale, professionale e di capacità tecnico-professionale (art. 4).

Art. 8 Affidamento dei servizi

Il presente Avviso non indice alcuna procedura di affidamento e non si generano graduatorie, attribuzioni di punteggi o altre classificazioni di merito.

All'esito della verifica delle manifestazioni d'interesse ed idee progettuali, verrà disposto un elenco di manifestazioni d'interesse valutate idonee, per le quali, in base alla programmazione degli interventi regionali previsti dal Programma strategico regionale per l'internazionalizzazione, 2019-2020, potranno essere richieste successivamente delle proposte progettuali di dettaglio, con relativo piano dei costi.

L'eventuale successivo affidamento dei servizi in oggetto avverrà nel rispetto delle normative vigenti, ai sensi dell'art. 36, comma 2, lettera a), del D.lgs. 19 aprile 2016 n. 50 con apposita lettera di incarico.

L'affidamento diretto è adeguatamente motivato anche in punto di interesse rispetto all'idoneità della proposta e della congruità del prezzo proposto che non potrà superare, in nessun caso, il limite di Euro 38.000,00.

La motivazione concerne, segnatamente, la verifica dei requisiti formali e sostanziali di cui all'art. 7, nonché la rispondenza della proposta alle finalità dedotte nel presente Avviso ed alle scelte strategiche della Regione Puglia in relazione alle politiche di internazionalizzazione.

Art. 9 Disposizioni finali e pubblicità dell'Avviso

Il presente avviso è pubblicato sul sito istituzionale della Sezione Internazionalizzazione della Regione Puglia, all'indirizzo www.internazionalizzazione.regione.puglia.it, e sul portale Sistema Puglia, all'indirizzo www.sistema.puglia.it, nonché sul Bollettino Ufficiale della Regione Puglia. Per tutte le comunicazioni aventi rilievo ai fini del presente Avviso faranno fede esclusivamente le pubblicazioni sul sito istituzionale.

Art. 10 Informativa in materia di riservatezza dei dati personali

Ai sensi della normativa in vigore in materia di protezione dei dati personali la Regione Puglia informa che i dati forniti, contenuti nella Manifestazione d'interesse e nei relativi allegati, saranno utilizzati esclusivamente per le finalità connesse alla gestione del presente Avviso.

All'uopo, si offre la seguente informativa.

Il trattamento dei dati avviene secondo le norme del Regolamento generale per la protezione dei dati personali, Regolamento (UE) 2016/679 "GDPR" così come novellato dal D.lgs. n. 101/2018. Il titolare del trattamento dati è la Regione Puglia, con sede in Bari - Lungomare N. Sauro n. 33, legalmente rappresentata dal Presidente pro tempore della Giunta regionale, contattabile all'indirizzo email segreteria.presidente@regione.puglia.it



Intervento cofinanziato dall'UE a valere sul P.O.R. Puglia 2014/2020. Azione 3.5 "Interventi di rafforzamento del livello di internazionalizzazione dei sistemi produttivi"

Il responsabile del trattamento per i dati inerenti i procedimenti in carico alla Sezione Internazionalizzazione è il Dirigente pro tempore della Sezione stessa, che può essere contattato all'indirizzo e-mail: servizio.internazionalizzazione@regione.puglia.it

Il Responsabile della protezione dei dati ("RDP"), nominato con DGR n. 794/2018 è l'Avv. Silvia Piemonte, contattabile inviando una comunicazione all'indirizzo e-mail: s.piemonte@regione.puglia.it

Oggetto del trattamento sono i dati personali e/o identificativi e non sensibili (in particolare nome, cognome, ragione sociale, indirizzo, telefono, e-mail, pec, codice fiscale, partita IVA), i dati di identificazione elettronica, i dati di identificazione rilasciati dai servizi pubblici, i dati patrimoniali, i dati reddituali, in seguito anche "dati", comunicati durante le varie fasi del procedimento relativo all'eventuale affidamento di servizi di cui al presente Avviso.

Il trattamento dei dati è necessario per l'esecuzione di un compito di interesse pubblico o connesso all'esercizio di pubblici poteri di cui è investito il titolare del trattamento, ivi incluse le finalità di archiviazione, di ricerca storica e di analisi per scopi statistici, nell'attuazione, gestione, monitoraggio del presente Avviso finanziato a valere POR Puglia 2014-2020, pertanto non è necessaria la raccolta del consenso degli interessati.

Laddove il Soggetto proponente fosse incaricato dell'esecuzione del servizio, le informazioni di cui sopra potranno essere pubblicate sui siti internet istituzionali della Regione Puglia, in ottemperanza agli obblighi di pubblicità prescritti dalla legge Regionale del 20 giugno 2008, n.15 "Principi e linee guida in materia di trasparenza dell'attività amministrativa nella Regione Puglia", dalla normativa comunitaria, nonché dalla normativa sulla trasparenza amministrativa (Decreto legislativo n.33/2013).

I dati forniti saranno sottoposti a trattamento sia cartaceo, sia elettronico e/o automatizzato, e saranno archiviati presso la Sezione competente per l'operazione, nonché inseriti nelle banche dati regionali, anche per il tramite delle Società in-house. I dati potranno essere comunicati agli Enti Pubblici preposti per legge a consentire le verifiche dei requisiti soggettivi ed oggettivi per la partecipazione all'Avviso, nonché alle autorità di controllo regionali, nazionali e comunitarie. I dati trattati saranno, altresì, pubblicati nelle pagine dell'Ente (Amministrazione Trasparente, Albo Pretorio e simili), in banche dati nazionali, nell'elenco dei fornitori di servizi e potranno essere trasmessi ad altri soggetti (es. controinteressati, partecipanti al procedimento, altri richiedenti) in caso di richiesta di accesso ai documenti amministrativi.

Il trattamento dei dati avverrà per le finalità riguardanti il procedimento amministrativo per il quale gli stessi sono stati comunicati e per il tempo necessario a gestire il presente Avviso, fermo restando che, il Titolare tratterà i dati personali contenuti nei documenti relativi alle operazioni finanziate dal presente Avviso per un periodo di 10 anni a decorrere dalla data di conclusione dell'operazione e in una forma tale da consentire l'identificazione delle persone interessate solo per il periodo necessario al conseguimento delle finalità per le quali i dati sono rilevati o successivamente trattati.

Per quanto concerne, invece, il trattamento dei dati ai fini di archiviazione nel pubblico interesse, di ricerca scientifica o storica o a fini statistici, ai dati sarà applicato l'art. 89 del GDPR, e, ove sia possibile senza pregiudicare gravemente o rendere impossibile il conseguimento di tali finalità, saranno introdotte misure tecniche ed organizzative al fine di garantire il principio della minimizzazione dei dati. I dati potranno essere resi trattati da dipendenti e collaboratori del Titolare o da eventuali Responsabili esterni del trattamento, nella loro qualità di autorizzati al trattamento e/o di amministratori di sistema. Il conferimento dei dati ha natura facoltativa e si configura più esattamente come onere, nel senso che il soggetto proponente, se intende partecipare all'Avviso, deve rendere la documentazione ed i dati richiesti



dall'Amministrazione in base alla vigente normativa. Il mancato conferimento dei dati, nei termini e nei modi richiesti, comporta l'esclusione dalla partecipazione alla procedura di Manifestazione d'interesse di cui all'Avviso pubblico, o la decadenza della domanda di partecipazione.

Ai sensi della vigente normativa in materia di dati personali, l'interessato ha, tra gli altri, il diritto di:

- ottenere: la conferma dell'esistenza o meno di dati personali che li riguardano, anche se non ancora registrati, e la loro comunicazione in forma intelligibile; l'indicazione dell'origine dei dati personali, delle finalità e modalità del trattamento, della logica applicata in caso di trattamento effettuato con l'ausilio di strumenti elettronici, degli estremi identificativi del titolare, dei responsabili e del rappresentante designato, dei soggetti o delle categorie di soggetti ai quali i dati personali possono essere comunicati o che possono venirne a conoscenza in qualità di rappresentante designato nel territorio dello Stato, di responsabili o incaricati;
- chiedere: l'accesso ai propri dati personali ad alle informazioni relative agli stessi; l'aggiornamento, ovvero la rettifica dei dati inesatti o l'integrazione di quelli incompleti; la cancellazione dei dati personali che lo riguardano (al verificarsi di una delle condizioni indicate nell'art. 17, paragrafo 1 del GDPR e nel rispetto delle eccezioni previste nel paragrafo 3 dello stesso articolo); la limitazione del trattamento dei propri dati personali (al ricorrere di una delle ipotesi indicate nell'art. 18, paragrafo 1 del GDPR);
- opporsi, in qualsiasi momento, in tutto o in parte per motivi legittimi al trattamento dei propri dati personali al ricorrere di situazioni particolari che lo riguardano;
- revocare il consenso in qualsiasi momento, limitatamente alle ipotesi in cui il trattamento sia basato sul consenso per una o più specifiche finalità e riguardi dati personali comuni (ad esempio data e luogo di nascita o luogo di residenza), oppure particolari categorie di dati (ad esempio dati che rivelano l'origine razziale, le opinioni politiche, le convinzioni religiose, lo stato di salute o la vita sessuale). Il trattamento basato sul consenso ed effettuato antecedentemente alla revoca dello stesso conserva, comunque, la sua liceità;
- proporre reclamo a un'autorità di controllo (Autorità Garante per la protezione dei dati personali - www.garanteprivacy.it).

È possibile in qualsiasi momento esercitare i propri diritti inviando:

- una raccomandata a/r a Regione Puglia - Sezione Internazionalizzazione, Corso Sonnino 177 - 70121 Bari;
- una PEC all'indirizzo: servizio.internazionalizzazione@pec.rupar.puglia.it

Art. 11 Responsabile del Procedimento e richieste di informazioni

Il Responsabile del procedimento è il **Dr. Nicola Morea**, telefono **0805403764**

Eventuali informazioni o chiarimenti relativi al presente Avviso potranno essere richiesti esclusivamente via PEC al seguente indirizzo:

servizio.internazionalizzazione@pec.rupar.puglia.it



PROGRAMMA OPERATIVO PUGLIA FESR 2014-2020

Asse III "Competitività delle piccole e medie imprese"

Azione 3.5. Interventi di rafforzamento dei livelli di internazionalizzazione dei sistemi produttivi

OGGETTO: IMPLEMENTAZIONE DEL PROGRAMMA STRATEGICO REGIONALE PER L'INTERNAZIONALIZZAZIONE, 2019-2020

AVVISO ESPLORATIVO PER LA PRESENTAZIONE DI MANIFESTAZIONI D'INTERESSE E IDEE PROGETTUALI FINALIZZATE ALL'AFFIDAMENTO DI SERVIZI DI SUPPORTO NELL'ORGANIZZAZIONE DI INIZIATIVE DI INTERNAZIONALIZZAZIONE, EX ART. 36, COMMA 2, LETT. A), DEL D.LGS. N. 50/2016.

ALLEGATO 1) - PRESENTAZIONE MANIFESTAZIONE D'INTERESSE

(da redigere su carta intestata del soggetto proponente)

Spett.le
REGIONE PUGLIA
SEZIONE INTERNAZIONALIZZAZIONE
Corso Sonnino 177
70121 Bari

OGGETTO: IMPLEMENTAZIONE DEL PROGRAMMA STRATEGICO REGIONALE PER L'INTERNAZIONALIZZAZIONE, 2019-2020

AVVISO ESPLORATIVO PER LA PRESENTAZIONE DI MANIFESTAZIONI D'INTERESSE E IDEE PROGETTUALI FINALIZZATE ALL'AFFIDAMENTO DI SERVIZI DI SUPPORTO NELL'ORGANIZZAZIONE DI INIZIATIVE DI INTERNAZIONALIZZAZIONE, EX ART. 36, COMMA 2, LETT. A), DEL D.LGS. N. 50/2016.

PRESENTAZIONE MANIFESTAZIONE D'INTERESSE

Il/La sottoscritto/a	..... *(nome e cognome)*	Codice Fiscale	.....
Nato/a a	..... *(comune e provincia)*	il	__/__/____ (gg/mm/aaaa)
Residente in	..... *(comune e provincia)*	CAP	.....
Via	.....	n. civico	.....
in qualità di	.....	dell'impresa	..... *(denominazione)*
con sede legale in	..... *(comune e provincia)*	CAP	.....
Codice fiscale	.....	Partita IVA	
Telefono	.....	E-mail	
PEC	.....		

quale soggetto proponente la presente manifestazione di interesse, consapevole della responsabilità penale a cui può andare incontro in caso di dichiarazioni mendaci, ai sensi e per gli effetti dell'art. 76 del D.P.R. 28 dicembre 2000, n. 445, tenuto conto degli artt. 46 e 47 del citato D.P.R. 445/2000 e

PRESO ATTO

di tutte le condizioni e dei termini di partecipazione stabiliti nell'Avviso pubblicato sul sito istituzionale della Regione Puglia - Sezione Internazionalizzazione e sul BURP

MANIFESTA

l'interesse a partecipare all'Avviso esplorativo individuato in oggetto ed, a questo effetto, in qualità di:

(barrare la casella di interesse)

☐ Imprenditore individuale o Società: art. 45, comma 2, lettera a) D. Lgs. 50/2016;

☐ Consorzio fra società cooperative di produzione e lavoro: art. 45, comma 2, lettera b) D. Lgs. 50/2016, per conto della/e seguente/i consorziata/e

_____
_____
_____;

☐ Consorzio tra imprese artigiane: art. 45, comma 2, lettera b) D. Lgs. 50/2016, per conto della/e seguente/i consorziata/e

_____
_____
_____;

☐ Consorzio stabile: art. 45, comma 2, lettera c) D. Lgs. 50/2016 per conto della/e seguente/i consorziata/e (specificare le categorie e le % di esecuzione della prestazione)

_____
_____
_____;

☐ Raggruppamento temporaneo di concorrenti, costituito dai seguenti soggetti di cui alle lettere a), b) e c) dell'art. 45, comma 2, del D. Lgs. 50/2016: art. 45, comma 2, lettera d) D. Lgs. 50/2016:

_____
_____
_____;

☐ Consorzio ordinario di concorrenti di cui all'art. 2602 del C.C. costituito dai seguenti soggetti di cui alle lettere a), b) e c) dell'art. 45, comma 2, del D. Lgs. 50/2016, anche in forma di società, ai sensi dell'art. 2615-ter del C.C.: art. 45, comma 2, lettera e):

_____
_____
_____;

☐ Aggregazione tra imprese aderenti al contratto di rete: art. 45, comma 2, lettera f) D. Lgs. 50/2016:

_____
_____
_____;

☐ Soggetto che ha stipulato contratto di gruppo europeo di interesse economico (GEIE): art. 45, comma 2, lettera g) D. Lgs. 50/2016;

☐ Operatore economico stabilito in altro Stato membro: art. 45, comma 1, D. Lgs. 50/2016 avente la seguente natura giuridica: _____ sulla base della seguente legislazione vigente nello Stato di provenienza: _____ e:

_____
_____
_____;

D I C H I A R A

1. di NON essere in nessuna situazione prevista dall'art. 80 del D. Lgs. 50/2016 "Motivi di esclusione";

2. di possedere i seguenti requisiti di ordine tecnico professionale:
   ☐ Iscrizione registro imprese Camera di Commercio, industria, artigianato e agricoltura di_____ numero registro _____ data __/__/____

forma giuridica _____
attività per la quale è iscritto (che deve corrispondere a quella oggetto dell'avviso di manifestazione di interesse):
_____
_____
_____

□ ovvero Iscrizione ad altro registro o albo equivalente secondo la legislazione nazionale di appartenenza, precisando gli estremi dell'iscrizione (numero e data), della classificazione e la forma giuridica):
numero registro_____ data_____
forma giuridica _____
attività per la quale è iscritto (che deve corrispondere a quella oggetto dell'avviso di manifestazione di interesse, ovvero ad altro registro o albo equivalente secondo la legislazione nazionale di appartenenza, precisando gli estremi dell'iscrizione (numero e data), della classificazione e la forma giuridica):
_____
_____
_____

□ (in caso di cooperative) Iscrizione all'Albo delle Società Cooperative presso il Ministero dello Sviluppo Economico a cura della Camera di Commercio, numero registro_____ data_____
forma giuridica _____
attività per la quale è iscritto (che deve corrispondere a quella oggetto dell'avviso di manifestazione di interesse, ovvero ad altro registro o albo equivalente secondo la legislazione nazionale di appartenenza, precisando gli estremi dell'iscrizione (numero e data), della classificazione e la forma giuridica):
_____
_____
_____

□ (in caso di cooperative sociali) iscrizione all'Albo Regionale delle cooperative sociali ex art. 9 della L. 381/1991
numero registro _____e data_____
scopo sociale (che deve essere compatibile con le attività oggetto dell'avviso di manifestazione di interesse, ovvero ad altro registro o albo equivalente secondo la legislazione nazionale di appartenenza, precisando gli estremi dell'iscrizione (numero e data), della classificazione e la forma giuridica)
_____
_____
_____

In caso di Raggruppamento Temporaneo di Concorrenti ex art. 45, comma 2, lett. d), Consorzio Ordinario di concorrenti ex art. 45, comma 2, lett. e), aggregazioni tra imprese ex art. 45, comma 2, lett. f), soggetti che abbiano stipulato il contratto di gruppo europeo di interesse economico (GEIE) ex art. 45, comma 2, lett. g) i motivi di esclusione di cui all'art. 80 del D.lgs. 50/2016 PUNTO 1) ed i requisiti di idoneità professionale PUNTO 2), devono essere autodichiarati da ciascun soggetto facente parte il consorzio o il raggruppamento temporaneo.

- che per sé, per l'impresa e per tutti gli altri amministratori muniti di poteri di rappresentanza non sussistono cause di esclusione ex art. 80 del D.lgs. 50/2016 e che la stessa è in regola con i versamenti contributivi previsti dalla vigente normativa;
- di essere a conoscenza che la presente Manifestazione di interesse, non costituisce proposta contrattuale e non vincola in alcun modo l'Amministrazione che sarà libera di seguire anche altre procedure e che la stessa Amministrazione si riserva di interrompere in qualsiasi momento, per ragioni di sua esclusiva competenza, il procedimento avviato, senza che i soggetti richiedenti possano vantare alcuna pretesa;
- di essere a conoscenza che la presente dichiarazione non costituisce prova di possesso dei requisiti richiesti per l'eventuale affidamento del servizio in oggetto che invece dovrà essere dimostrato dall'interessato ed accertato dall'Amministrazione nei modi di legge in occasione dell'eventuale

successiva procedura di affidamento;

- di aver maturato almeno cinque anni di esperienza lavorativa nei settori di attività relativi all'oggetto del presente Avviso, ovvero servizi di consulenza e servizi di organizzazione eventi;
- di aver eseguito, nel triennio precedente la data di scadenza dell'Avviso in oggetto, almeno tre incarichi inerenti la prestazione di servizi analoghi di supporto nell'organizzazione di iniziative di internazionalizzazione in uno o più dei Paesi target ed in uno o più dei settori "focus", indicati nell'Avviso e, nello specifico:

Elenco incarichi servizi analoghi nell'ultimo triennio (luglio 2017 - luglio 2019)		
Oggetto incarico *(Indicare tipologia di iniziativa, Paese/i interessato/i e settore/i interessato/i)*	Periodo di esecuzione	Committente/cliente

- di mettere a disposizione un gruppo di lavoro adeguato alla realizzazione dei servizi richiesti.

ALLEGA

☐ Allegato 2) SCHEDA IDEA PROGETTUALE

☐ Copia dell'iscrizione alla Camera di Commercio, industria, artigianato e agricoltura di riferimento (Visura camerale) oppure copia dell'iscrizione ad altro Albo professionale, ove previsto, che attesti lo svolgimento delle attività nello specifico settore oggetto dell'Avviso. *I soggetti aventi sede legale nei territori dei paesi membri dell'UE, autorizzati all'esercizio dell'attività relativa all'oggetto dell'Avviso secondo la legislazione dello Stato membro dell'Unione europea, devono presentare documentazione equivalente secondo la legislazione dello stato di appartenenza. Nel caso di concorrente avente sede in un Paese terzo, firmatario degli accordi di cui all'art. 49 del Codice, tale requisito deve essere dimostrato mediante dichiarazione giurata o secondo le modalità vigenti nel Paese nel quale è stabilito;*

☐ Copia del Documento d'identità, in corso di validità, e codice fiscale del dichiarante (legale rappresentante)

☐ Profilo professionale della Società proponente, su carta intestata, a firma del dichiarante (legale rappresentante)

☐ Elenco dei membri del gruppo di lavoro e C.V. professionale di ciascun membro del gruppo di lavoro

Luogo e data_____

IL DICHIARANTE[3]

[3] La presente istanza dovrà essere:
REDATTA
A) Dal legale rappresentante dell'Operatore economico singolo;
B) Dal legale rappresentante dell'operatore capogruppo, se trattasi di Raggruppamento temporaneo, Consorzio ordinario, GEIE costituito;

C) Dal legale rappresentante di ciascun operatore raggruppato, se trattasi di Raggruppamento temporaneo, Consorzio ordinario, GEIE costituendi;

SOTTOSCRITTA
1. Con firma digitale per gli operatori economici italiani o stranieri residenti in Italia, corredata della fotocopia di un documento di identità in corso di validità del sottoscrittore;
2. Con firma autografa, corredata della fotocopia di un documento di identità in corso di validità del sottoscrittore, per gli operatori economici stranieri.







REGIONE PUGLIA

Intervento cofinanziato dall'UE a valere sul P.O.R. Puglia 2014/2020. Azione 3.5 "Interventi di rafforzamento del livello di internazionalizzazione dei sistemi produttivi"

PROGRAMMA OPERATIVO PUGLIA FESR 2014-2020

Asse III "Competitività delle piccole e medie imprese"

Azione 3.5. Interventi di rafforzamento dei livelli di internazionalizzazione dei sistemi produttivi

OGGETTO: IMPLEMENTAZIONE DEL PROGRAMMA STRATEGICO REGIONALE PER L'INTERNAZIONALIZZAZIONE, 2019-2020

AVVISO ESPLORATIVO PER LA PRESENTAZIONE DI MANIFESTAZIONI D'INTERESSE E IDEE PROGETTUALI FINALIZZATE ALL'AFFIDAMENTO DI SERVIZI DI SUPPORTO NELL'ORGANIZZAZIONE DI INIZIATIVE DI INTERNAZIONALIZZAZIONE, EX ART. 36, COMMA 2, LETT. A), DEL D.LGS. N. 50/2016.

ALLEGATO 2) - Scheda idea progettuale

(da redigere su carta intestata del soggetto proponente)

ALLEGATO 2)

OGGETTO: IMPLEMENTAZIONE DEL PROGRAMMA STRATEGICO REGIONALE PER L'INTERNAZIONALIZZAZIONE, 2019-2020

AVVISO ESPLORATIVO PER LA PRESENTAZIONE DI MANIFESTAZIONI D'INTERESSE E IDEE PROGETTUALI FINALIZZATE ALL'AFFIDAMENTO DI SERVIZI DI SUPPORTO NELL'ORGANIZZAZIONE DI INIZIATIVE DI INTERNAZIONALIZZAZIONE, EX ART. 36, COMMA 2, LETT. A), DEL D.LGS. N. 50/2016.

SCHEDA IDEA PROGETTUALE

Titolo iniziativa	
Tipologia iniziativa	☐ "Country presentation" ☐ Incontro settoriale ☐ Workshop tematico ☐ Missione incoming di operatori esteri ☐ Missione all'estero di delegazioni di operatori pugliesi (istituzionale e/o imprenditoriale) ☐ Sessione/i di incontri business-to-business ☐ Business presentation ☐ Evento specializzato *(specificare)*_____
Data o periodo di realizzazione	
Durata	
Paese/i di riferimento	
Settore/i di riferimento	

Descrizione dell'iniziativa di internazionalizzazione (max. 5 pagine)
(Breve descrizione dell'idea progettuale per la realizzazione di un'iniziativa di internazionalizzazione, con particolare riferimento a: gli obiettivi di intervento e la strategia d'intervento; i Paese/i di riferimento; Settore/i economico/i di riferimento; gli operatori economici coinvolti/interessati; le ricadute positive per il sostegno ai processi di internazionalizzazione e/o in termini di marketing localizzativo)

Servizi di supporto offerti per l'organizzazione dell'iniziativa di internazionalizzazione (max. 3 pagine)
Breve descrizione dei servizi di supporto offerti in relazione alle varie fasi di intervento ed al gruppo di lavoro proposto.

Stima dei costi
Stima del costo complessivo dei servizi proposti ed indicazione delle spese previste per macro-voce

Cronoprogramma dell'esecuzione dell'iniziativa di internazionalizzazione

ANNO	2019				2020											
	S	O	N	D	G	F	M	A	M	G	L	A	S	O	N	D
Fase 1.....																
Fase 2																
Fase 3.....																
Fase 4.....																

PUGLIAPROMOZIONE – DETERMINAZIONE DEL DIRETTORE GENERALE 15 luglio 2019, n. 376

POR PUGLIA FESR-FSE 2014-2020 – ASSE VI TUTELA DELL'AMBIENTE E PROMOZIONE DELLE RISORSE NATURALI E CULTURALI – AZIONE 6.8 INTERVENTI PER IL RIPOSIZIONAMENTO COMPETITIVO DELLE DESTINAZIONI TURISTICHE – ATTUAZIONE DEL PROGETTO "PROMOZIONE DELLA DESTINAZIONE PUGLIA"- ANNUALITA' 2019 – PROCEDURA NEGOZIATA TELEMATICA MEPA EX ART. 36, COMMA 2, LETT. B, DEL CODICE DEI CONTRATTI PUBBLICI (D.LGS. 50/2016) PER L'AFFIDAMENTO DEI SERVIZI RELATIVI ALLA ORGANIZZAZIONE E ALLA GESTIONE DI EDUCATIONAL TOUR, FAM TRIP E PRESS/BLOG TOUR PER SPECIFICI DESTINATARI. ESITO E AGGIUDICAZIONE DELLA GARA.
CUP: B39I18000100009
CIG: 7893138787.

L'anno 2019, il giorno quindici del mese di luglio, il dott. Matteo Minchillo, Direttore Generale ad interim di Pugliapromozione:

- VISTA la Legge 29 marzo 2001, n. 135 recante "Riforma della legislazione nazionale del turismo";
- VISTA la Legge Regionale 11 febbraio 2002, n.1, così come modificata dalla Legge Regionale 3 dicembre 2010, n. 18 recante "Norme di prima applicazione dell'art.5 della legge 29/03/2001, n.135 riguardanti il riordino del sistema turistico pugliese";
- VISTO il Decreto del Presidente della Giunta Regionale 22 febbraio 2011, n. 176, "Istituzione Agenzia Regionale del Turismo (ARET) denominata PUGLIAPROMOZIONE";
- VISTO il Regolamento Regionale 13 maggio 2011, n. 9, "Regolamento di organizzazione e funzionamento di PUGLIAPROMOZIONE";
- VISTA la D.G.R. 9 settembre 2015, n. 1596 recante il conferimento ad interim delle funzioni di Direttore Generale dell'Agenzia Pugliapromozione al Direttore Amministrativo dott. Matteo Minchillo;
- VISTA la Legge del 7 agosto 1990, n. 241 e ss.mm.ii. recante "Norme sul procedimento amministrativo e sull'accesso ai documenti amministrativi";
- VISTO il D.P.R. 28 dicembre 2000, n. 445 recante "*Testo unico delle disposizioni legislative e regolamentari in materia di documentazione amministrativa*";
- VISTO il D.Lgs. 7 marzo 2005 n.82 e ss.mm. recante "*Codice dell'amministrazione digitale*";
- VISTO il D.Lgs. 6 settembre 2011, n. 159 recante "*Codice delle leggi antimafia e delle misure di prevenzione, nonché nuove disposizioni in materia di documentazione antimafia, a norma degli articoli 1 e 2 della legge 13 agosto 2010, n. 136*";
- VISTA la Legge Regionale del 20 giugno 2008, n. 15 recante "Principi e linee guida in materia di trasparenza dell'attività amministrativa nella Regione Puglia";
- VISTO il D.Lgs. 14 marzo 2013, n. 33 e ss. mm. ii. recante "Riordino della disciplina riguardante gli obblighi di pubblicità, trasparenza e diffusione di informazioni da parte delle pubbliche amministrazioni";
- VISTO il D.Lgs. 18 aprile 2016 n. 50 recante "Codice dei Contratti pubblici" come modificato dal D.Lgs. 19 aprile 2017, n. 56 recante "Disposizioni integrative e correttive al decreto legislativo 18 aprile 2016, n. 50";
- VISTO il D.Lgs. 25 maggio 2016, n. 97 recante "Revisione e semplificazione delle disposizioni in materia di prevenzione della corruzione, pubblicità e trasparenza, correttivo della legge 6 novembre 2012, n. 190 e del decreto legislativo 14 marzo 2013, n. 33, ai sensi dell'articolo 7 della legge 7 agosto 2015, n. 124, in materia di riorganizzazione delle amministrazioni pubbliche";
- VISTA la Delibera ANAC del 20 ottobre 2016, n.1097 recante Linee Guida n. 4, di attuazione del D.Lgs. 18 aprile 2016, n. 50, recanti "Procedure per l'affidamento dei contratti pubblici di importo inferiore alle soglie di rilevanza comunitaria, indagini di mercato e formazione e gestione degli elenchi di operatori economici";
- VISTO il Decreto del Presidente della Repubblica 5 febbraio 2018, n. 22 "Regolamento recante i criteri sull'ammissibilità delle spese per i programmi cofinanziati dai Fondi strutturali di investimento europei (SIE) per il periodo di programmazione 2014/2020;

- VISTO il Regolamento Generale sulla Protezione dei dati UE 2016/679 (GDPR), entrato in vigore il 25 maggio 2018;
- VISTA la D.G.R. 31 luglio 2015, n. 1518 recante "Adozione del modello organizzativo denominato «Modello Ambidestro per l'Innovazione della macchina Amministrativa regionale - MAIA». Approvazione Atto di Alta Organizzazione";
- VISTA la D.G.R. 6 ottobre 2015, n. 1735 con cui è stato approvato il POR Puglia FESR-FSE 2014-2020 nella versione generata dalla piattaforma informatica della Commissione SFC 2014, a seguito dell'approvazione da parte dei Servizi della Commissione [decisione C(2015) 5854 del 13 agosto 2015];
- VISTA la D.G.R. 28 dicembre 2015, n. 2421 "Primi indirizzi per l'implementazione di buone pratiche nel settore del turismo utili all'avvio della nuova programmazione FESR 2014-2020 e per l'attività dell'Agenzia regionale Pugliapromozione";
- VISTA la D.G.R. 19 maggio 2016, n.675 POR Puglia FESR-FSE 2014-2020. Azione 6.8 "Interventi per il riposizionamento competitivo delle destinazioni turistiche. Avvio attività nuova programmazione";
- VISTA la D.G.R. 14 febbraio 2017, n. 191 recante "POR Puglia 2014/2020 – Asse VI – Azione 6.8 Interventi per il riposizionamento competitivo delle destinazioni turistiche". L.r. n. 1/2002 e ss.mm.e ii. Approvazione Piano Strategico del Turismo 2016-2025, Piano Triennale 2017-2019 e Piano Annuale 2017, Schema di Accordo di cooperazione tra Regione Puglia e Agenzia Regionale del Turismo Pugliapromozione";
- VISTO l'Atto del Dirigente della Sezione Turismo 20 febbraio 2017, n. 16, con cui si è provveduto al necessario impegno di spesa relativo all'annualità (2017) di competenza della ragioneria regionale per un importo pari a € 12.030.000,00;
- VISTO l'Atto Dirigenziale dalla Sezione Turismo del 29 gennaio 2018, n. 3 con cui sono stati approvati i progetti esecutivi per le attività del biennio 2018-2019 e disposto l'avvio delle attività programmate per il 2018 a valere sulle economie relative alla precedente annualità (2017) corrispondenti a risorse non impegnate ancorché destinate ad attivitá progettuali di cui all'impegno di spesa assunto con Atto Dirigenziale n.16/2017;
- VISTA la D.G.R. 1° marzo 2018, n. 256 recante "*PO Puglia 2014/2020-Asse VI-Azione 6.8 Interventi per il riposizionamento competitivo delle destinazioni turistiche. Piano Strategico del Turismo (DGR n. 191/17). Variazione al bilancio annuale e triennale di previsione 2018-2020 ai sensi dell'art. 51 comma 6 lett. a) del D. Lgs. n. 118/2011, per un importo pari a € 24.060.000,00, Annualità 2018 e 2019";*
- VISTO l'Atto Dirigenziale della Sezione Turismo del 07 marzo 2018 n. 21 con cui sono stati impegnate le risorse di €24.060.000,00 per l'attuazione dei progetti 2018-2019;
- VISTO l'Atto dirigenziale della Sezione turismo del 26.03.2019, n. 43, avente ad oggetto: PO FESR 2014/2020. Azione 6.8. "Interventi per il riposizionamento competitivo delle destinazioni turistiche". Piano strategico del turismo (DGR n. 191/2017, DGR n. 256/2018, DGR n. 1200/2018). Presa d'atto dei progetti attuativi per l'annualità 2019, per un valore pari a € 16.561.214,67;
- VISTA la Determinazione del Direttore Generale 3 marzo 2017, n. 57 con cui è stato nominato il responsabile unico delle procedure per l'attuazione del Piano Strategico del Turismo della Puglia;
- VISTA la Determinazione del D.G. n. 680 del 27.12.2018 con la quale è stato approvato Il Bilancio di previsione 2019, pluriennale 2019-2021;

PREMESSO CHE

- La L.R. 11 febbraio 2002, n.1 disciplina l'organizzazione turistica della Regione Puglia sulla base dello Statuto regionale e della Legge nazionale 29 marzo 2001, n.135, definendo l'attività della Regione e l'esercizio delle funzioni attribuite agli altri enti o organismi interessati allo sviluppo del Turismo;
- Alla L.R. n.1/2002 ha fatto seguito la L.R. 3 dicembre 2010, n.18 che ha novellato e apportato modifiche alla L.R. n. 1/2002;
- L'Agenzia Regionale del Turismo Pugliapromozione è stata istituita con D.P.R. 22 febbraio 2011, n. 176, in attuazione della Legge Regionale n.1/2002 e ss.mm., quale strumento operativo delle politiche della Regione Puglia in materia di promozione dell'immagine unitaria della Regione e di promozione turistica locale;

- L'Agenzia Pugliapromozione, a norma dell'art. 2 del Reg. Regionale 13 maggio 2011, n. 9, "*promuove la conoscenza e l'attrattività del territorio nelle sue componenti naturali, paesaggistiche e culturali, materiali e immateriali, valorizzandone pienamente le eccellenze*" (lett.a), "*promuove e qualifica l'offerta turistica dei sistemi territoriali della Puglia, favorendone la competitività sui mercati nazionali e internazionali e sostenendo la cooperazione tra pubblico e privato nell'ambito degli interventi di settore; promuove inoltre l'incontro fra l'offerta territoriale regionale e i mediatori dei flussi internazionali di turismo*" (lett.c), "*promuove lo sviluppo del turismo sostenibile, slow, enogastronomico, culturale, giovanile, sociale e religioso, nonché di tutti i "turismi" attivi ed esperienziali, sostenendo la valorizzazione degli indotti connessi*" (lett.d), "*sviluppa e coordina gli interventi a fini turistici per la fruizione e la promozione integrata a livello territoriale del patrimonio culturale, delle aree naturali protette e delle attività culturali, nel quadro delle vocazioni produttive dell'intero territorio regionale"* (lett.e), "*svolge ogni altra attività a essa affidata dalla normativa regionale, dagli indirizzi strategici e dagli strumenti programmatori della Regione Puglia, anche in riferimento a leggi nazionali e a programmi interregionali e comunitari*" (lett.l);
- Tra i compiti specifici, l'art. 3, comma 1, del Reg. Regionale n. 9/2011 stabilisce che l'Agenzia Pugliapromozione "*realizza progetti promozionali su incarico della Regione o su proposta degli Enti Locali e di operatori privati, nonché progetti integrati di promozione turistica, valorizzazione e fruibilità di attività culturali e di beni culturali e ambientali, nel rispetto delle procedure previste dalla vigente normativa comunitaria nazionale e regionale, fornendo altresì ai soggetti pubblici e privati proponenti consulenza tecnica e amministrativa per la predisposizione e realizzazione di programmi di promozione*" (lett. a) e "*sviluppa gli interventi di promozione del prodotto turistico pugliese in coordinamento con il Distretto del Turismo e le sue articolazioni al fine di favorire l'accessibilità, la fruizione e la commercializzazione integrata dei diversi segmenti di mercato nel quadro delle vocazioni produttive dell'intero territorio regionale*" (lett. b);

CONSIDERATO CHE:

- Il progetto "*Promozione della destinazione Puglia"* prevede nelle annualità 2019 l'organizzazione di educational tour rivolti a particolari target di destinatari, per diffondere l'immagine della Puglia, in tutte le sue espressioni di patrimonio materiale immateriale;
- Al fine di realizzare i suddetti tour, è necessario reperire servizi di ospitalità e titoli di viaggio rivolgendosi al mercato;
- Con Determinazione del D.G. di Pugliapromozione del 15.04.2019, n.175 è stata indetta una procedura negoziata telematica sotto-soglia, ex art. 36, comma 2, lett. b), del D.Lgs. n. 50/2016, per la selezione di un contraente cui appaltare i servizi di organizzazione, realizzazione e gestione di educational tour e press/blog tour a favore di specifici target di destinatari, prevedendo quale base d'asta un importo pari a **€ 50.000,00 (oltre IVA**) quale *fee a corpo* commisurata al fabbisogno complessivo dei servizi di ospitalità necessari, oggetto di mero rimborso da parte dell'Agenzia Pugliapromozione;
- Il criterio di aggiudicazione è quello dell'offerta economicamente più vantaggiosa, ai sensi dell'art. 95, comma 2, del Codice dei Contratti Pubblici, sulla base del migliore rapporto qualità-prezzo;
- La Determinazione n. 175/2019 – con gli atti di indizione – è stata pubblicata nel sito internet dell'Agenzia Pugliapromozione e nel Bollettino Ufficiale della Regione Puglia (BURP) del giorno 18.04.2019, n.43;
- In data 18.04.2019 è stata inviata una Richiesta di Offerta (RdO n. 2253566) attraverso il Me.P.A. che fissava la data di scadenza di presentazione delle offerte al 30.04.2019;
- In data 30.04.2019 (prot. n. 6382-U-2019), il Direttore ha disposto la revoca della RdO n. 2253566 per un errore materiale sulla digitazione della scadenza sulla piattaforma e la ripubblicazione della stessa gara, tramite Me.P.A., assegnando un termine nuovo per la presentazione delle offerte, fissato al 17.05.2019 ore 12.00;
- La piattaforma me.P.A. ha assegnato alla gara, in fase di ripubblicazione, un nuovo numero: RdO n. 2289710, per la quale è stato acquisito un nuovo CIG, su indicazione dell'ANAC: CIG 7893138787;
- In data 17.05.2019, entro la scadenza del termine, è stata disposta dal Direttore Generale la proroga (prot. n.7356-U-2019) della RdO n. 2289710 con indicazione del nuovo termine di scadenza fissato al 3.06.2019;

- La procedura anzidetta si è svolta con trasmissione telematica – attraverso la piattaforma Me.P.A. – di una RdO (n. 2289710) indirizzata a **n. 10 operatori economici iscritti nella categoria "***Servizi di organizzazione viaggi***"** dell'Albo Fornitori Me.P.A., richiedendo loro di presentare una offerta entro il termine perentorio del giorno 03.06.2019, ore 12.00, come sopra indicato nell'atto di proroga;
- A seguito della scadenza per la presentazione delle offerte, in data 04.06.2019, con atto prot. n.8340-U-2019, veniva nominata la Commissione di gara;
- In data 06.06.2019 si svolgeva la prima seduta pubblica della procedura telematica de qua, al fine di verificare la regolarità formale e sostanziale della documentazione amministrativa;
- Durante la seduta sopra detta, si prendeva atto che risultava pervenuta n.1 offerta e si procedeva all'apertura della busta telematica contenente l'istanza di partecipazione e la documentazione amministrativa caricata a sistema dalla ditta:
  - EURO MASTER STUDIO S.R.L: istanza di partecipazione e documentazione amministrativa;
- Nella stessa seduta, si trasmetteva alla ditta una comunicazione, tramite piattaforma (prot.n 0008405-U-2019) ai sensi dell'art. 7 Legge 241/90, di richiesta integrazione documenti e di chiarimento circa la denominazione della ragione sociale, assegnando un termine di riscontro pari a 3 giorni
- In pari data si trasmetteva altresì una comunicazione di convocazione della prossima seduta pubblica (prot. n. 8407-U-2019-06-06);
- In data 13.06.2019, si riuniva il Seggio di Gara che prendeva atto dell'integrazione e del chiarimento trasmessi dalla ditta EURO MASTER STUDIO SRL - acquisiti agli atti con prot. n. 0008716-E-2019-2019-06-11;
- L'integrazione pervenuta risultava correttamente presentata e completa di tutta la documentazione obbligatoria richiesta, come attestato dal verbale n.1 prot. n. 8937-U-2019-2019-06-13;
- Con nota prot. n. 8935-U-2019-06-13, si provvedeva a comunicare alla ditta partecipante – mediante nota telematica – l'ammissione alla fase di apertura dell'offerta tecnica e si procedeva alla apertura della offerta tecnica verificando l'integrità dei documenti, la leggibilità e la corretta apposizione della firma digitale;
- L'offerta tecnica caricata correttamente a sistema, si acquisiva agli atti con prot. n.8936-E-2019-2019-06-13;
- La Commissione giudicatrice si riuniva, in seduta riservata, il giorno 13.06.2019, alle ore 11.30, per la valutazione delle offerte tecniche e l'assegnazione dei punteggi;
- Il Presidente, in sede di valutazione del progetto tecnico, rileva un conflitto di interesse per l'esistenza di un legame di parentela tra la dott.ssa Brandi e un dipendente dello staff della ditta concorrente e, pertanto, sospende temporaneamente la seduta per darne comunicazione al RUP;
- Il RUP, acquisita la comunicazione della dott.ssa Brandi sulla indisponibilità (prot. n. 8973-E-2019-06-13) e appurato l'obbligo dell'astensione da parte del funzionario dell'ARET, ai sensi dell'art. 7 del D.P.R. del 16 aprile 2013, n. 62 dà comunicazione al Direttore Generale che nomina in sostituzione della dott.ssa Brandi (componente), la dott.ssa Buono, già segretario verbalizzante.
- L'atto di nomina (prot. 8974-U-2019-06) è acquisito dalla Presidente della Commissione giudicatrice che riprende la seduta riservata alle ore 13.00 per proseguire la valutazione tecnica e l'assegnazione dei punteggi, come attestato dal verbale n. 2 prot. n. 8975-U-2019 del 13.06.2019;
- Nel corso della stessa seduta, la Commissione giudicatrice attribuiva quindi il punteggio tecnico alla ditta partecipante, pari a 52,20 punti su 80, stabilendo l'ammissione alla successiva fase di apertura dell'offerta economica per l'unica ditta partecipante, EURO MASTER STUDIO S.R.L.;
- Con comunicazione telematica trasmessa nel corso della stessa seduta, si informava la ditta concorrente dell'esito della valutazione e l'ammissione alla apertura della busta economica, fissata in data 25.06.2019 (prot. n. 8987-U-2019-06-13);
- In data 25.06.2019, alle ore 10:00, in seduta pubblica, la Commissione giudicatrice e il Seggio di Gara procedevano con l'apertura della busta economica, come da verbale n. 3 prot. n. 9513-U-2019-06-25;
- L' offerta economica presentata dalla ditta EURO MASTER STUDIO S.R.L veniva acquisita agli atti dell'Agenzia Pugliapromozione in data 25.06.2019, dopo avere effettuato l'apposito download del file, con prot. n. 0009512-E-2019-2019-06-25**,** per un importo pari a **€ 40.000,00** (oltre IVA);

- Si provvedeva a verificare l'integrità dei documenti e la corretta apposizione della firma digitale sugli stessi;
- Come attestato dal verbale n. 3, pertanto, valutata la completezza della documentazione amministrativa, il punteggio tecnico conseguito e l'adeguatezza dell'offerta economica presentata, la Commissione giudicatrice dichiarava chiuse le operazioni e proponeva l'aggiudicazione in favore della ditta EURO MASTER VIAGGI SRL, con sede legale in Bari (BA) alla Via Alessandro Maria Calefati n. 69, codice fiscale/ partita IVA 05206010729, al prezzo di aggiudicazione pari a **€ 40.000,00** (oltre IVA), quale *fee a corpo* commisurata al fabbisogno dei servizi di ospitalità necessari, con un punteggio totale (PTot) pari a 72,50/100;
- La Commissione procedeva quindi ad applicare, mediante il sistema telematico, la formula di cui all'art.97, comma 3, del Codice dei Contratti pubblici, per la verifica dell'offerta economica in punto di anomalia;
- Il sistema registrava l'esito negativo della verifica di anomalia, pertanto l'offerta economica non risultava "anormalmente bassa";
- La Commissione rilevava la mancata precisazione nell'offerta economica del costo relativo alla manodopera e rimanda al RUP la decisione sulla richiesta di chiarimento alla ditta partecipante;
- La Commissione, nel concludere sulla validità e congruità del prezzo proposto dalla ditta EURO MASTER STUDIO S.R.L. e proponendo l'aggiudicazione in favore della ditta, sottoponeva gli atti al RUP e al Direttore Generale di Pugliapromozione per decidere sull'adozione del provvedimento finale;
- Con comunicazione trasmessa mediante la piattaforma telematica, si informava la ditta partecipante della conclusione dell'istruttoria di gara e del punteggio conseguito (generato automaticamente dal sistema), dando così evidenza della proposta di aggiudicazione (prot. n. 9543-2019-06-25) in favore della suddetta ditta;
- L'ARET, in data 05.07.2019 richiedeva alla ditta - con nota prot. n.10138-U-2018 – di trasmettere un chiarimento circa il costo della manodopera, ai sensi dell'art. 95, comma 10 del Codice dei Contratti Pubblici;
- In data 12.07.2019, con prot. n.0010625-E-2019, si acquisiva agli atti il riscontro della ditta EURO MASTER STUDIO SRL circa la precisazione del costo della manodopera;
- Sentito il RUP, si riteneva di approvare l'operato del Seggio di gara e della Commissione giudicatrice e di procedere all'aggiudicazione della gara telematica de qua, indetta con Determinazione del D.G. di Pugliapromozione n.175/2019, in favore della ditta EURO MASTER STUDIO SRL, con sede legale in Bari (BA) alla Via Alessandro Maria Calefati n. 69, codice fiscale/partita IVA 05206010729, al prezzo di aggiudicazione pari a **€ 40.000,00,** quale *fee a corpo* commisurata al fabbisogno dei servizi di ospitalità necessari secondo quanto previsto dal progetto esecutivo "*Promozione della destinazione Puglia*".

PRECISATO CHE:

- Il presente provvedimento di aggiudicazione, adottato dal Direttore Generale di Pugliapromozione, diviene efficace ad esito dell'espletamento di tutti i controlli obbligatori e della verifica dei requisiti della ditta aggiudicataria, già avviati al momento della conclusione delle attività di valutazione della Commissione, ossia in data 25.06.2019;
- In caso di successivo accertamento del difetto dei requisiti anzidetti, il contratto di appalto sarà risolto ipso iure. In tal caso sarà possibile corrispondere all'affidatario l'importo pattuito, solo con riferimento alle prestazioni già eseguite e nei limiti dell'utilità ricevuta. È fatta salva l'applicazione di una penale pari al 10% del valore del contratto;
- L'Agenzia Pugliapromozione è tenuta ad applicare, tra le altre, le norme che impongono il rispetto dei principi a tutela del mercato e della concorrenza, al fine della ***par condicio*** dei concorrenti e del ***favor partecipationis***;
- Tra i principi anzidetti vi è quello di rotazione, come stabilito in particolare l'art. 36, comma 1, del D.lgs. n. 50/2016, concernente l'applicazione della rotazione nelle procedure sotto la soglia di rilevanza europea, e come precisato dalle ***Linee Guida Anac n.4*** aggiornate con Delibera ANAC del 1° marzo 2018, n. 206;
- Il principio di rotazione, stando la più recente interpretazione dell'ANAC, concerne tanto gli inviti

quanto gli affidamenti e deve rendersi compatibile con la presenza sul mercato di un numero congruo di operatori qualificati e affidabili, riferendosi in particolare ai cosiddetti "*contraenti uscenti*" risultati affidatari/appaltatori dell'ARET per la prestazione di servizi rientranti nello stesso settore merceologico;

- Del presente provvedimento è data comunicazione alla ditta concorrente e a tutti i soggetti invitati alla procedura de qua entro 5 giorni dalla data di adozione ai sensi dell'art.76, comma 5, del Codice dei Contratti Pubblici, precisando che il contratto di appalto dovrà essere stipulato entro il termine di 60 giorni da quando il provvedimento di aggiudicazione diviene efficace (art. 32, comma 8, del Codice dei Contratti Pubblici);
- Stipulato il contratto, il RUP ha facoltà di richiedere in ogni momento, durante l'esecuzione della prestazione, prova dell'avvenuto versamento dei contributi previdenziali e del pagamento dei corrispettivi salariali ai dipendenti della ditta aggiudicataria: la documentazione potrà essere richiesta anche senza preavviso e dovrà essere prodotta e/o presentata tempestivamente a pena di risoluzione del contratto;
- L'aggiudicatario, con la sottoscrizione del contratto, dichiara sotto propria responsabilità, che non percepirà alcun altro corrispettivo se non quello costituito dal prezzo di aggiudicazione dell'appalto, a pena di risoluzione del contratto e segnalazione all'ANAC;

PRECISATO, ALTRESI', CHE

- L'interesse pubblico perseguito è la promozione turistica della destinazione Puglia presso determinati target di operatori BtoB;
- Con riferimento all'interesse transfrontaliero rispetto alla procedura de qua, si deve ritenere che esso sia stato assolto ricorrendo ad una procedura negoziata;
- Nella citata Determinazione del D.G. di Pugliapromozione n. 175/2019 e negli atti di indizione era previsto di garantire, con tutte le misure idonee, la sicurezza dei partecipanti alle attività, nonché di coloro che prestano attività di lavoro durante i tour e le attività di accoglienza. A tal fine, i partecipanti erano tenuti a prendere piena conoscenza, sin dal momento dell'invito, della documentazione sulla sicurezza dei luoghi, dei partecipanti e dei lavoratori prodotta in occasione dell'organizzazione e svolgimento delle attività oggetto della gara: i concorrenti sono tenuti a impegnarsi, con scrupolosa attenzione, a tutela dell'incolumità dei terzi e dei propri dipendenti durante gli Educational tour, sin dal momento della formulazione dell'offerta;
- L'Agenzia Pugliapromozione intende inoltre contribuire al conseguimento degli obiettivi di sostenibilità ambientale (*green economy*) anche nell'ambito delle attività di cui alla presente procedura di gara e dei servizi da acquisire: di tali obiettivi si è tenuto conto nella valutazione dell'offerta tecnica;
- Gli obblighi di pubblicazione di cui all'art. 29 del Codice dei Contratti Pubblici sono stati adempiuti in fase di indizione e di gara e si provvederà ai successivi adempimenti post aggiudicazione;
- Non sussiste alcun conflitto di interesse ai sensi dell'art. 42 del D.lgs. n. 50/2016;

PRESO ATTO CHE:

- Il CUP è il seguente: **CUP B39I18000100009;**
- Il CIG per il servizio allestimento stand è il seguente: **7893138787**
- L'Agenzia Pugliapromozione in sede di approvazione del Bilancio di previsione 2019-2021 predisponeva idonei capitoli vincolati destinati ad accogliere le risorse di cui al PO FESR 2014/2020 affidate a Pugliapromozione nell'ambito del Piano Strategico del Turismo per la Puglia;

RITENUTO DI:

- Procedere all'aggiudicazione dei "Servizi di organizzazione, realizzazione e gestione di educational tour e press/blog tour a favore di specifici target di destinatari", in favore della ditta EURO MASTER STUDIO SRL, con sede legale in Bari (BA) alla Via Alessandro Maria Calefati n. 69, codice fiscale/partita IVA 05206010729, prevedendo:
    - Corrispettivo (prezzo di aggiudicazione) pari a **€ 40.000,00,** quale *fee a corpo* commisurata al

fabbisogno dei servizi di ospitalità necessari secondo quanto previsto dal progetto esecutivo "*Promozione della destinazione Puglia*";

- Proroga tecnica (eventuale) del contratto di appalto nelle more dello svolgimento di una nuova procedura di gara pari a € 14.640,00 (IVA inclusa), di cui all'impegno n. 224/2019 assunto con determinazione del D.G. n. 175/2019
- Aumento di un quinto (eventuale), ex art. 106, comma 12, del Codice dei Contratti Pubblici per servizi imprevisti sopraggiunti, pari a € 9.760,00 (IVA inclusa), di cui all'impegno n. 224/2019 assunto con determinazione del D.G. n. 175/2019;

- Confermare l'impegno di spesa nr. 226/2019, assunto sempre con la stessa determinazione del D.G. n. 175/2019, con riferimento:
  - alla somma pari a € 309.145,60 (IVA inclusa), a copertura dei servizi a rimborso "Ospitalità a sportello", relativa alla presente procedura di gara;
  - alla somma pari a € 177.654,40 (IVA inclusa), a copertura dei servizi a rimborso "Ospitalità BUYPuglia 2019";

ACCERTATA

- la disponibilità finanziaria del Capitolo 11025 denominato "Por Puglia 2014/2020 -Asse VI - Azione 6.8: Promozione della destinazione Puglia" del B.P. 2019-2021, di cui all'impegno di spesa nr. 224/2019 e all'impegno di spesa 226/2019;

D E T E R M I N A

per i motivi espressi in narrativa e che qui si intendono integralmente riportati:

1) di dare atto che nell'ambito del progetto "*Promozione della destinazione Puglia*", in attuazione del Piano Strategico del Turismo per la Puglia approvato con D.G.R. n. 191 del 14.02.2017, si è reso necessario reperire sul mercato servizi di organizzazione e realizzazione di Educational tour, a titolarità interna dell'Agenzia e su proposta di soggetti pubblici e privati;
2) Di dare atto che si è regolarmente svolta una procedura negoziata telematica, indetta con Determinazione del D.G. del 15.04.2019, n.175 ai sensi dell'art. 36, comma 2, lett. b), del D.Lgs. n.50/2016 (Codice dei Contratti Pubblici), per la selezione di un contraente cui affidare i servizi sopra descritti, prevedendo quale base d'asta un importo pari a € 50.000,00 (oltre IVA) quale fee a corpo, e, quale criterio di aggiudicazione, quello dell'offerta economicamente più vantaggiosa ai sensi dell'art. 95, comma 2, del Codice dei Contratti Pubblici, sulla base del migliore rapporto qualità-prezzo;
3) Di confermare e approvare l'operato del Seggio di gara e della Commissione giudicatrice, con riferimento all'attività istruttoria svolta nel corso delle sedute pubbliche e delle sedute riservate di cui si dà atto nei verbali allegati alla presente determinazione, che ivi si intendono approvati:
   1. Verbale n. 1 (prot. n. 8937-U-2019-06-13);
   2. Verbale n. 2 (prot. n. 8975-U-2019-06-13);
   3. Verbale n. 3 (prot. n. 9513-U-2019-07-25);
4) Di approvare la proposta di aggiudicazione della Commissione di gara e del RUP e, per l'effetto, aggiudicare la gara in favore della ditta EURO MASTER STUDIO SRL, con sede legale in Bari (BA) alla Via Alessandro Maria Calefati n. 69, codice fiscale/partita IVA 05206010729, al prezzo di aggiudicazione pari a **€ 40.000,00,** quale *fee a corpo* commisurata al fabbisogno dei servizi di ospitalità necessari secondo quanto previsto dal progetto esecutivo "*Promozione della destinazione Puglia*";
5) Di dare mandato all'Ufficio Patrimonio e Attività negoziali di provvedere a: a) espletare e recepire l'esito dei controlli sul possesso dei requisiti obbligatori; b) effettuare le comunicazioni dovute del presente provvedimento ai sensi dell'art. 76, comma 5, del Codice dei Contratti Pubblici; c) curare la redazione del contratto di appalto nei termini di legge, collazionando altresì tutti i documenti che la ditta è chiamata a trasmettere tempestivamente; d) dare comunicazione dell'avvenuta aggiudicazione

nel sito istituzionale dell'Agenzia (con il presente provvedimento e i verbali di gara) e sul Bollettino Ufficiale della Regione Puglia (BURP) f) vigilare sull'esecuzione delle prestazioni coadiuvato dal responsabile dell'esecuzione del contratto;

6) Di dare mandato al RUP di garantire che sia recepita nel contratto di appalto ogni prescrizione necessaria al fine della migliore esecuzione della prestazione, di sancire le responsabilità dell'aggiudicatario, di richiedere che siano rispettati e assunti tutti gli impegni e gli adempimenti necessari a carico dell'aggiudicatario relativi alla sicurezza nei luoghi di lavoro, la tutela dei terzi e la garanzia della piena accessibilità dei luoghi e dei mezzi dove si svolgeranno le attività previste a fini promozionali;
7) Di dare mandato al RUP, attraverso il Responsabile dell'esecuzione, di vigilare e monitorare scrupolosamente le attività poste in essere dall'aggiudicatario per conto dell'ARET Pugliapromozione, verificando che le prestazioni siano eseguite a regola d'arte, nel pieno rispetto del contratto d'appalto, oltre ad assicurare che i luoghi siano pienamente accessibili e fruibili da tutti, senza discriminazioni né barriere fisiche;
8) Di dare atto che il presente provvedimento è adottato in assenza di conflitto di interesse ai sensi dell'art. 6bis della Legge n. 241/1990 e dell'art. 42 del D.Lgs. n. 50/2016;
9) Di dare atto che sono rispettati tutti gli adempimenti pre e post informativi di cui all'art. 29 del D.Lgs. n. 50/2016;
10) Di dare atto che il Responsabile delle procedure di attuazione del Piano Strategico del Turismo regionale (RUP), nominata con Determinazione del D.G. di Pugliapromozione n. 57/2017 ex art. 31 del Codice dei Contratti Pubblici, è l'avv. Miriam Giorgio dell'Agenzia Pugliapromozione;
11) di dare atto che il Responsabile dell'esecuzione **è** la dott.ssa Alessandra Boccuzzi, funzionario direttivo dell'Agenzia Pugliapromozione;
12) Avverso il presente provvedimento è esperibile il ricorso al TAR Puglia, sez. Bari, nel termine di 60 gg o in alternativa ricorso straordinario al Capo di Stato nel termine di 120 gg, entrambi decorrenti dalla data di notifica o comunicazione dell'atto o della piena conoscenza di esso;
13) il presente provvedimento:
    a) **è immediatamente esecutivo ai sensi dell'art.16 comma 3, del Regolamento di organizzazione e funzionamento di Pugliapromozione;**
    b) viene pubblicato sul portale istituzionale www.agenziapugliapromozione.it, nell'Area Amministrazione Trasparente – sezione Provvedimenti Amministrativi nel rispetto dell.29 del Codice dei Contratto Pubblici;
    c) viene trasmesso all'Assessorato Regionale Industria Turistica e Culturale, Gestione e Valorizzazione dei Beni Culturali così come previsto dall'art.11 della L.R. n.1 del 2002;
    d) **è t**rasmesso al Servizio "Comunicazione istituzionale" della Regione Puglia per la pubblicazione sul portale della Regione Puglia e sul B.U.R.P.;
    e) **è composto da n.** 12 facciate con n. 25 pagine di allegati, è adottato in originale.

ADEMPIMENTI CONTABILI DI CUI ALLA L.R. 28/2011 e s.m.i.
Bilancio di previsione 2019-2021
Esercizio finanziario: 2019

Non è previsto nessun adempimento contabile, in quanto già assunto con D.D.G. n. 175/2019

ATTUAZIONE DEL PROGETTO "PROMOZIONE DELLA DESTINAZIONE PUGLIA"- ANNUALITA' 2019 – PROCEDURA NEGOZIATA TELEMATICA MEPA EX ART. 36, COMMA 2, LETT. B, DEL D.LGS. N.50/2016 PER L'AFFIDAMENTO DEI SERVIZI RELATIVI ALLA ORGANIZZAZIONE E ALLA GESTIONE DI EDUCATIONAL TOUR, FAM TRIP E PRESS/BLOG TOUR PER SPECIFICI DESTINATARI. ESITO E AGGIUDICAZIONE DELLA GARA.
CUP: B39I18000100009
CIG: 7893138787

Visto di regolarità contabile
Il Funzionario direttivo PO Responsabile "Ufficio Bilancio"
(Rag. Oronzo Bisanti)

REGOLARITA' TECNICO-AMMINISTRATIVA
I sottoscritti attestano che il procedimento istruttorio loro affidato è stato espletato nel rispetto della vigente normativa regionale, nazionale ed europea e che il presente schema di provvedimento, dagli stessi predisposto ai fini dell'adozione dell'atto finale da parte del Direttore Generale, è conforme alle risultanze istruttorie.

Il responsabile unico per le procedure di attuazione del Piano Strategico del Turismo
(dott.ssa Miriam Giorgio)

Il Direttore Amministrativo
(dott. Matteo Minchillo)

IL DIRETTORE GENERALE
Dott. Matteo Minchillo

ARET-PUGLIAPROMOZIONE-0008937-U-2019-2019-06-13

UNIONE EUROPEA

PUGLIA FESR·FSE 2014/2020
Il futuro alla portata di tutti
Asse VI - Azione 6.8

REGIONE PUGLIA
ASSESSORATO INDUSTRIA TURISTICA E CULTURALE GESTIONE E VALORIZZAZIONE DEI BENI CULTURALI

Puglia PROMOZIONE
Agenzia Regionale del Turismo

Programma operativo Regionale FESR-FSE 2014 – 2020 "*Attrattori culturali, naturali e turismo*"
Asse VI – *Tutela dell'ambiente e promozione delle risorse naturali e culturali* – Azione 6.8 *Interventi per il riposizionamento competitivo delle destinazioni turistiche*
CUP B39I18000100009

PROCEDURA NEGOZIATA TELEMATICA MEPA EX ART. 36, COMMA 2, LETT. B, DEL D.LGS. N.50/2016 PER L'AFFIDAMENTO DEI SERVIZI RELATIVI ALLA ORGANIZZAZIONE E ALLA GESTIONE DI EDUCATIONAL TOUR, FAM TRIP E PRESS/BLOG TOUR PER SPECIFICI DESTINATARI.
CIG 7893138787

VERBALE n.1

SEGGIO DI GARA DEL 06.06.2019

Ore 10.00

L'anno duemiladiciannove, il giorno 06 del mese di giugno alle ore 10.00, negli uffici dell'ARET Pugliapromozione, Lungomare Starita (c/o Fiera del Levante), sono presenti per l'apertura e la verifica della busta contenente la documentazione amministrativa i signori:

- **Dott. ssa Lidia Labianca,** Funzionario di Pugliapromozione, *in sostituzione del RUP;*
- **Dott.ssa Olga Buono,** Funzionario di Pugliapromozione, *Testimone e Segretario Verbalizzante;*
- **Dott.ssa Viviana Volpicella**, Funzionario di Pugliapromozione, *Testimone*;

in qualità di componenti della commissione, giusto atto del direttore generale (prot. n. 8340- U-2019del 06-04-2019) che ha previsto altresì la sostituzione del RUP, nominando la dott.ssa Lidia Labianca.

La dott.ssa Lidia Labianca dichiara aperta la seduta finalizzata alla verifica documentazione amministrativa. Il seggio di gara dà atto che la procedura di gara telematica è rivolta a tutti gli operatori economici ex art. 45 del D.lgs. n.50/2016 interessati a partecipare. Si dà atto che sono state invitate, attraverso la piattaforma telematica, n. 10 ditte iscritte nella categoria Me.P.A. "Servizi di organizzazione di viaggi".

Si procede, alla apertura dell'unica ditta concorrente: EURO MASTER VIAGGI SRL, con sede legale in Bari (BA) alla Via Alessandro Maria Calefati n. 69, codice fiscale/partita IVA 05206010729, dando atto che non è presente alla seduta alcun rappresentante della stessa.









Programma operativo Regionale FESR-FSE 2014 – 2020 *"Attrattori culturali, naturali e turismo"*
Asse VI – *Tutela dell'ambiente e promozione delle risorse naturali e culturali* – Azione 6.8 *Interventi per il riposizionamento competitivo delle destinazioni turistiche*
CUP B39I18000100009

Il seggio di gara dà avvio alla verifica della documentazione amministrativa caricata sulla piattaforma, per verificarne innanzitutto la completezza.

La ditta EURO MASTER SRL ha presentato, mediante caricamento a sistema, secondo l'art. 9 del disciplinare di gara, i seguenti documenti: 1. Dichiarazione di non ricorso a subappalto, avvalimento e RTI e di non aver conferito alcun mandato collettivo; 2. Documento attestante la garanzia provvisoria con dichiarazione concernente l'impegno di un fideiussore di cui all'art. 93, comma 8 del codice per la garanzia definitiva; 3. Ricevuta attestante il pagamento della marca da bollo di € 16,00 relativa all'offerta economica, mediante versamento con modello F23; 4. Patto d'integrità sottoscritto dal legale rappresentante; 5. DGUE; 6. Dichiarazioni integrative; 7. Autocertificazione di antimafia; 8. Altri documenti ritenuti utili dal concorrente ai fini della valutazione dei requisiti se ritenuti opportuni dallo stesso (bilanci degli anni 2015, 2016, 2017).

Il Seggio di gara dichiara che la documentazione amministrativa presentata dalla ditta partecipante risulta completa, regolare, integra e attesta il mancato caricamento di un solo documento, il **PASSOE.**
Di conseguenza occorre integrare la documentazione fornita, ai sensi dell'art. 7 Legge 241/90 e si trasmette alla ditta una comunicazione telematica (prot. n. 0008405-U-2019), richiedendo, altresì, un chiarimento circa la denominazione della ragione sociale e assegnando alla ditta un termine di 3 giorni per la risposta.

2

La seduta si chiude alle ore 12.47 e si trasmette comunicazione alla ditta (prot. n. 8407-U-2019-06-06) della prossima seduta pubblica da riconvocare a seguito di ricezione delle integrazioni richieste.

****

SEGGIO DI GARA DEL 13.06.2019

Ore 10.00

In data 13.06.2019, si riunisce il seggio di gara che prende atto dell'integrazione e del chiarimento trasmessi dalla ditta EURO MASTER VIAGGI SRL - acquisiti agli atti con prot. n. 0008716-E-2019-2019-06-11.

Si procede con la verifica di inserimento del PASSOE sul portale ANAC e si attesta quanto chiarito dalla ditta circa la Ragione sociale che risulta essere EURO MASTER VIAGGI SRL (P.IVA 05206010729).

UNIONE EUROPEA

PUGLIA FESR·FSE 2014/2020
Il futuro alla portata di tutti
Asse VI - Azione 6.8

REGIONE PUGLIA
ASSESSORATO INDUSTRIA TURISTICA E CULTURALE GESTIONE E VALORIZZAZIONE DEI BENI CULTURALI

Puglia PROMOZIONE
Agenzia Regionale del Turismo

Programma operativo Regionale FESR-FSE 2014 - 2020 *"Attrattori culturali, naturali e turismo"*
Asse VI – *Tutela dell'ambiente e promozione delle risorse naturali e culturali* – Azione 6.8 *Interventi per il riposizionamento competitivo delle destinazioni turistiche*
CUP B39I18000100009

Il seggio di gara dichiara il corretto caricamento del PASSOE anche sul portale ANAC e ritiene di terminare la valutazione della busta amministrativa, ammettendo la ditta in gara all'apertura della busta tecnica, e trasmettendo opportuna comunicazione telematica alla ditta stessa (prot. 8935-U-2019-06-13).

Si procede, quindi, con l'apertura della documentazione tecnica, al fine di verificare la leggibilità e l'integrità del progetto tecnico nelle modalità fissate dal disciplinare di gara, all'art. 9.2, prendendo atto che tutti i documenti tecnici risultano firmati digitalmente.

Il seggio di gara dispone di trasmettere l'offerta tecnica (acquisita agli atti con prot. n.0008936-E-2019-2019-06-13) alla Commissione giudicatrice che si insedierà riunendosi in seduta riservata in data odierna, alle ore 11.30, nella sede della Direzione generale di Pugliapromozione in Bari, Fiera del Levante.

Del presente verbale viene data lettura, approvato e sottoscritto, come di seguito indicato:

Lidia Labianca (ARET Pugliapromozione) – sostituto del RUP	
Olga Buono (ARET Pugliapromozione) testimone e segretario verbalizzante	
Viviana Volpicella (ARET Pugliapromozione) testimone	

Il seggio di gara si chiude alle ore 11,15









Programma operativo Regionale FESR-FSE 2014 – 2020 "*Attrattori culturali, naturali e turismo*" Asse VI – *Tutela dell'ambiente e promozione delle risorse naturali e culturali* – Azione 6.8 *Interventi per il riposizionamento competitivo delle destinazioni* turistiche

DICHIARAZIONE SOSTITUTIVA DI ATTO DI NOTORIETÀ RELATIVA ALLA ASSENZA DI SITUAZIONI, ANCHE POTENZIALI, DI CONFLITTO DI INTERESSE E DI SITUAZIONI DI INCOMPATIBILITÀ

Con riferimento all'atto di nomina con protocollo n. 8341 del giorno 04.06.2019 concernente l'incarico di:
□ Presidente/Componente della Commissione di concorso o di selezione (a qualsiasi titolo);
x Presidente/Componente della Commissione giudicatrice;
□ Responsabile Unico del procedimento in procedure di affidamento di forniture, servizi e lavori;
□Collaboratore/Consulente;
□ Altro _____.

La sottoscritta OLGA BUONO nata a il in servizio presso ARET PUGLIAPROMOZIONE ai sensi degli articoli 46 e 47 del Decreto del Presidente della Repubblica 28 dicembre 2000, n.445 e successive modifiche ed integrazioni, consapevole delle responsabilità penali a cui può andare incontro in caso di dichiarazione mendace e delle sanzioni penali previste dall'articolo 76 del Decreto citato e dalle leggi speciali in materia, sotto la propria responsabilità;

DICHIARA

1) di non avere concorso con dolo o colpa grave accertati in sede giurisdizionale, in qualità di membro di commissione per l'affidamento di appalti pubblici/concorso o selezione pubblica, all'approvazione di atti dichiarati conseguentemente illegittimi;
2) di non avere riportato condanne penali passate in giudicato per reati che comportino l'interdizione dai pubblici uffici, per reati che incidano sulla moralità professionale e per i reati di cui al D.lgs. n. 231/2001;
3) di non essere a conoscenza di essere sottoposto a procedimenti penali;
4) di impegnarsi ad uniformarsi ai principi ivi contenuti per la prestazione della propria attività di presidente/componente e di impegnarsi a comunicare tempestivamente a Pugliapromozione, eventuali ragioni di incompatibilità che dovessero insorgere con i soggetti proponenti.
5) nel caso di nomina a componente di una commissione di gara, di essere consapevole che è causa di incompatibilità anche avere in corso ovvero avere svolto nel corso dell'ultimo anno incarichi, mandati, compiti mansioni, servizi ovvero cariche, funzioni, uffici o situazioni assimilabili presso operatori economici che partecipino in veste di concorrenti alla gara indicata in oggetto ovvero presso operatori economici ai primi legati da rapporto di controllo ovvero di collegamento societario;
6) di impegnarsi ad operare con imparzialità e a svolgere il proprio compito con rigore, riservatezza, nel rispetto della normativa vigente, dei principi fondamentali in materia e del "Piano triennale anticorruzione " di Pugliapromozione, in una posizione di indipendenza, imparzialità ed autonomia;
7) di impegnarsi ad astenersi dal partecipare ai lavori della commissione giudicatrice in presenza di interessi propri, finanziari e non, diretti e indiretti, che possano essere in conflitto, anche soltanto potenziale, con gli obblighi cui al precedente punto;
8) che non sussistono cause di incompatibilità secondo quanto indicato ai precedenti punti;
9) di impegnarsi, qualora in un momento successivo alla assunzione dell'incarico, sopraggiunga una delle condizioni di incompatibilità di cui alle predette norme, ovvero una situazione o la conoscenza della sussistenza di una situazione, di conflitto di interessi, anche potenziale, a darne notizia all'Amministrazione o agli altri Componenti della Commissione e ad astenersi dalla funzione/incarico ricoperto;
10) di comunicare tempestivamente al "Responsabile di Prevenzione della Corruzione" eventuali situazioni delle quali sia venuto a conoscenza, anche in virtù delle attività di controllo effettuate, capaci

di influire sull'adeguatezza, completezza ed efficacia del "Piano di Prevenzione della Corruzione" e circa la sua effettiva applicazione nell'ambito dei propri compiti presso Pugliapromozione
11) di essere informato, ai sensi del -Regolamento Generale sulla Protezione dei Dati UE 2016/679 (GDPR), che i dati conferiti con la presente dichiarazione saranno utilizzati in relazione al procedimento amministrativo per il quale sono stati richiesti, nonché per gli adempimenti amministrativi ad essi conseguenti, ivi inclusa la pubblicazione dell'atto sul sito dell'ARET Pugliapromozione, se richiesto dalla normativa di riferimento, nella Sezione denominata "Amministrazione Trasparente".
Pugliapromozione si riserva la facoltà di verificare la veridicità delle informazioni contenute nella presente dichiarazione.

Bari, 06/06/2019

Olga Buono



UNIONE EUROPEA

PUGLIA FESR·FSE 2014/2020 *Il futuro alla portata di tutti* Asse VI - Azione 6.8

REGIONE PUGLIA

PROMOZIONE Agenzia Regionale del Turismo

Programma operativo Regionale FESR-FSE 2014 – 2020 "*Attrattori culturali, naturali e turismo*"
Asse VI – *Tutela dell'ambiente e promozione delle risorse naturali e culturali* – Azione 6.8 *Interventi per il riposizionamento competitivo delle destinazioni turistiche*

CUP B39I18000100009

Allegato 1

DICHIARAZIONE SOSTITUTIVA DI ATTO DI NOTORIETÀ RELATIVA ALLA ASSENZA DI SITUAZIONI, ANCHE POTENZIALI, DI CONFLITTO DI INTERESSE E DI SITUAZIONI DI INCOMPATIBILITÀ

Con riferimento all'atto di nomina con protocollo n. 8340 del giorno 04.06.19 concernente l'incarico di:

- ☐ Presidente/Componente della Commissione di concorso o di selezione (a qualsiasi titolo);
- ☒ Presidente/Componente della Commissione giudicatrice;
- ☐ Responsabile Unico del procedimento in procedure di affidamento di forniture, servizi e lavori;
- ☐ Collaboratore/Consulente;
- ☐ Altro _____.

Il/La sottoscritto/a VIVIANA VOLPICELLA, nato/a a _____ il _____ in servizio presso PUGLIAPROMOZIONE ai sensi degli articoli 46 e 47 del Decreto del Presidente della Repubblica 28 dicembre 2000, n.445 e successive modifiche ed integrazioni, consapevole delle responsabilità penali a cui può andare incontro in caso di dichiarazione mendace e delle sanzioni penali previste dall'articolo 76 del Decreto citato e dalle leggi speciali in materia, sotto la propria responsabilità; 3

DICHIARA

1) di non avere concorso con dolo o colpa grave accertati in sede giurisdizionale, in qualità di membro di commissione per l'affidamento di appalti pubblici/concorso o selezione pubblica, all'approvazione di atti dichiarati conseguentemente illegittimi;
2) di non avere riportato condanne penali passate in giudicato per reati che comportino l'interdizione dai pubblici uffici, per reati che incidano sulla moralità professionale e per i reati di cui al D.lgs. n. 231/2001;
3) di non essere a conoscenza di essere sottoposto a procedimenti penali;
4) di impegnarsi ad uniformarsi ai principi ivi contenuti per la prestazione della propria attività di presidente/componente e di impegnarsi a comunicare tempestivamente a Pugliapromozione, eventuali ragioni di incompatibilità che dovessero insorgere con i soggetti proponenti.
5) nel caso di nomina a componente di una commissione di gara, di essere consapevole che è causa di incompatibilità anche avere in corso ovvero avere svolto nel corso dell'ultimo anno incarichi, mandati, compiti mansioni, servizi ovvero cariche, funzioni, uffici o situazioni assimilabili presso operatori economici che partecipino in veste di concorrenti alla gara indicata in oggetto ovvero presso operatori economici ai primi legati da rapporto di controllo ovvero di collegamento societario;



Programma operativo Regionale FESR-FSE 2014 – 2020 "*Attrattori culturali, naturali e turismo*"
Asse VI – *Tutela dell'ambiente e promozione delle risorse naturali e culturali* – Azione 6.8 *Interventi per il riposizionamento competitivo delle destinazioni turistiche*

CUP B39I18000100009

6) di impegnarsi ad operare con imparzialità e a svolgere il proprio compito con rigore, riservatezza, nel rispetto della normativa vigente, dei principi fondamentali in materia e del "Piano triennale anticorruzione " di Pugliapromozione, in una posizione di indipendenza, imparzialità ed autonomia;
7) di impegnarsi ad astenersi dal partecipare ai lavori della commissione giudicatrice in presenza di interessi propri, finanziari e non, diretti e indiretti, che possano essere in conflitto, anche soltanto potenziale, con gli obblighi cui al precedente punto;
8) che non sussistono cause di incompatibilità secondo quanto indicato ai precedenti punti;
9) di impegnarsi, qualora in un momento successivo alla assunzione dell'incarico, sopraggiunga una delle condizionI di incompatibilità di cui alle predette norme, ovvero una situazione o la conoscenza della sussistenza di una situazione, di conflitto di interessi, anche potenziale, a darne notizia all'Amministrazione o agli altri Componenti della Commissione e ad astenersi dalla funzione/incarico ricoperto;
10) di comunicare tempestivamente al "Responsabile di Prevenzione della Corruzione" eventuali situazioni delle quali sia venuto a conoscenza, anche in virtù delle attività di controllo effettuate, capaci di influire sull'adeguatezza, completezza ed efficacia del "Piano di Prevenzione della Corruzione" e circa la sua effettiva applicazione nell'ambito dei propri compiti presso Pugliapromozione
11) di essere informato, ai sensi del -Regolamento Generale sulla Protezione dei Dati UE 2016/679 (GDPR), che i dati conferiti con la presente dichiarazione saranno utilizzati in relazione al procedimento amministrativo per il quale sono stati richiesti, nonché per gli adempimenti amministrativi ad essi conseguenti, ivi inclusa la pubblicazione dell'atto sul sito dell'ARET Pugliapromozione, se richiesto dalla normativa di riferimento, nella Sezione denominata "Amministrazione Trasparente".
Pugliapromozione si riserva la facoltà di verificare la veridicità delle informazioni contenute nella presente dichiarazione.

4

In fede Nome e cognome VIVIANA VALICENTI Luogo e data BARI

Firma

UNIONE EUROPEA

PUGLIA FESR·FSE 2014/2020 *Il futuro alla portata di tutti* Asse VI - Azione 6.8

REGIONE PUGLIA ASSESSORATO INDUSTRIA TURISTICA E CULTURALE GESTIONE E VALORIZZAZIONE DEI BENI CULTURALI

Puglia PROMOZIONE Agenzia Regionale del Turismo

Programma operativo Regionale FESR-FSE 2014 – 2020 *"Attrattori culturali, naturali e turismo"*
Asse VI – *Tutela dell'ambiente e promozione delle risorse naturali e culturali* – Azione 6.8 *Interventi per il riposizionamento competitivo delle destinazioni turistiche*

CUP B39I18000100009

Allegato 1

DICHIARAZIONE SOSTITUTIVA DI ATTO DI NOTORIETÀ RELATIVA ALLA ASSENZA DI SITUAZIONI, ANCHE POTENZIALI, DI CONFLITTO DI INTERESSE E DI SITUAZIONI DI INCOMPATIBILITÀ

Con riferimento all'atto di nomina con protocollo n. 8340 del giorno 04/06/2019 concernente l'incarico di:

- ☐ Presidente/Componente della Commissione di concorso o di selezione (a qualsiasi titolo);
- ☐ Presidente/Componente della Commissione giudicatrice;
- ☒ Responsabile Unico del procedimento in procedure di affidamento di forniture, servizi e lavori;
- ☐ Collaboratore/Consulente;
- ☐ Altro _____.

Il/La sottoscritto/a LABIANCA MARIA LIDIA nato/a a _____ il _____ in servizio presso _____ ai sensi degli articoli 46 e 47 del Decreto del Presidente della Repubblica 28 dicembre 2000, n.445 e successive modifiche ed integrazioni, consapevole delle responsabilità penali a cui può andare incontro in caso di dichiarazione mendace e delle sanzioni penali previste dall'articolo 76 del Decreto citato e dalle leggi speciali in materia, sotto la propria responsabilità; 3

DICHIARA

1) di non avere concorso con dolo o colpa grave accertati in sede giurisdizionale, in qualità di membro di commissione per l'affidamento di appalti pubblici/concorso o selezione pubblica, all'approvazione di atti dichiarati conseguentemente illegittimi;
2) di non avere riportato condanne penali passate in giudicato per reati che comportino l'interdizione dai pubblici uffici, per reati che incidano sulla moralità professionale e per i reati di cui al D.lgs. n. 231/2001;
3) di non essere a conoscenza di essere sottoposto a procedimenti penali;
4) di impegnarsi ad uniformarsi ai principi ivi contenuti per la prestazione della propria attività di presidente/componente e di impegnarsi a comunicare tempestivamente a Pugliapromozione, eventuali ragioni di incompatibilità che dovessero insorgere con i soggetti proponenti.
5) nel caso di nomina a componente di una commissione di gara, di essere consapevole che è causa di incompatibilità anche avere in corso ovvero avere svolto nel corso dell'ultimo anno incarichi, mandati, compiti mansioni, servizi ovvero cariche, funzioni, uffici o situazioni assimilabili presso operatori economici che partecipino in veste di concorrenti alla gara indicata in oggetto ovvero presso operatori economici ai primi legati da rapporto di controllo ovvero di collegamento societario;

UNIONE EUROPEA

PUGLIA FESR·FSE 2014/2020 *Il futuro alla portata di tutti* Asse VI - Azione 6.8

REGIONE PUGLIA ASSESSORATO INDUSTRIA TURISTICA E CULTURALE GESTIONE E VALORIZZAZIONE DEI BENI CULTURALI

Puglia PROMOZIONE Agenzia Regionale del Turismo

Programma operativo Regionale FESR-FSE 2014 – 2020 "*Attrattori culturali, naturali e turismo*" Asse VI – *Tutela dell'ambiente e promozione delle risorse naturali e culturali* – Azione 6.8 *Interventi per il riposizionamento competitivo delle destinazioni turistiche*

CUP B39I18000100009

6) di impegnarsi ad operare con imparzialità e a svolgere il proprio compito con rigore, riservatezza, nel rispetto della normativa vigente, dei principi fondamentali in materia e del "Piano triennale anticorruzione " di Pugliapromozione, in una posizione di indipendenza, imparzialità ed autonomia;
7) di impegnarsi ad astenersi dal partecipare ai lavori della commissione giudicatrice in presenza di interessi propri, finanziari e non, diretti e indiretti, che possano essere in conflitto, anche soltanto potenziale, con gli obblighi cui al precedente punto;
8) che non sussistono cause di incompatibilità secondo quanto indicato ai precedenti punti;
9) di impegnarsi, qualora in un momento successivo alla assunzione dell'incarico, sopraggiunga una delle condizionI di incompatibilità di cui alle predette norme, ovvero una situazione o la conoscenza della sussistenza di una situazione, di conflitto di interessi, anche potenziale, a darne notizia all'Amministrazione o agli altri Componenti della Commissione e ad astenersi dalla funzione/incarico ricoperto;
10) di comunicare tempestivamente al "Responsabile di Prevenzione della Corruzione" eventuali situazioni delle quali sia venuto a conoscenza, anche in virtù delle attività di controllo effettuate, capaci di influire sull'adeguatezza, completezza ed efficacia del "Piano di Prevenzione della Corruzione" e circa la sua effettiva applicazione nell'ambito dei propri compiti presso Pugliapromozione
11) di essere informato, ai sensi del -Regolamento Generale sulla Protezione dei Dati UE 2016/679 (GDPR), che i dati conferiti con la presente dichiarazione saranno utilizzati in relazione al procedimento amministrativo per il quale sono stati richiesti, nonché per gli adempimenti amministrativi ad essi conseguenti, ivi inclusa la pubblicazione dell'atto sul sito dell'ARET Pugliapromozione, se richiesto dalla normativa di riferimento, nella Sezione denominata "Amministrazione Trasparente".

4

Pugliapromozione si riserva la facoltà di verificare la veridicità delle informazioni contenute nella presente dichiarazione.

In fede Nome e cognome MARIA LIDIA LABIANCA Luogo e data BARI, 05/06/2019

Firma

Maria Lidia Labianca

Classifica gara Copia di Educational tour 2019

Offerte

Offerente	Documentazione gara													
Ragione sociale	dichirazione ulteriore per soggetti associati o dichirazione di non RTI	Garanzia provvisoria con allegato impegno a garanzia definitiva	Autodichiarazione Antimafia	eventuale mandato collettivo o dichiarazione di non ricorso	Eventuale documentazione relativa all'avvalimento	PASSOE ed eventualmente di ausiliaria e subappaltatore	F23 pagamento offerta economica €16,00	dichirazioni integrative e a corredo	altre dichiarazioni a comprova dell'art. 83 codice in aggiunta al DGUE	altri documenti ritenuti utili ai fini della valutazione	DGUE on line estratto	contratto di avvalimento o dichirazione di non avvalimento	patto di integrità	dichirazione di subappalto o di non subappalto
EURO MASTER VIAGGI SRL	Dichiarazione Non Avvalimento Rti Subappalto.pdf.p7m (762KB)	Polizza0001456151.pdf.p7m (338KB)	Autocertificazione Di Antimafia.pdf.p7m (657KB)	Dichiarazione Non Avvalimento Rti Subappalto.pdf.p7m (762KB)	Dichiarazione Non Avvalimento Rti Subappalto.pdf.p7m (762KB)	Dgue Completo.pdf.p7m (1MB)	20190601051918276.pdf.p7m (76KB)	Dichiarazione integrativa.pdf.p7m (821KB)	Non inviato telematicamente	Bilancio31122017.pdf.p7m (54KB) Ricevuta Deposito Bilancio2017.pdf.p7m (106KB) Ricevuta Deposito Bilancio2015.pdf.p7m (104KB) Ricevuta Deposito Bilancio2016.pdf.p7m (102KB) Bilancio31122016 Studio.pdf.p7m (52KB) Bilancio2015 Euromasterstudibari.pdf.p7m (54KB)	Dgue Online.pdf.p7m (61KB)	Dichiarazione Non Avvalimento Rti Subappalto.pdf.p7m (762KB)	Allegato C Patto Di Integrita.docx.p7m (526KB)	Dichiarazione Non Avvalimento Rti Subappalto.pdf.p7m (762KB)

Note:

Modifica

INDIETRO

Icona	Significato
	Firma Valida
	Il Sistema non è stato in grado di eseguire le verifiche di validità della firma. Riesegui la verifica della firma attraverso la funzionalità disponibile in corrispondenza del documento relativo oppure utilizzando strumenti alternativi di verifica validità firma
	Firma non valida
	Esegui la verifica della firma attraverso la funzionalità disponibile in corrispondenza del documento relativo
	Il contenuto del documento caricato non corrisponde al contenuto del documento generato dal sistema

Link Veloci

Vetrina Iniziative

Vetrina Bandi

Catalogo

Obbligo – facoltà

Regole Sistema e-procurement

Supporto

Come Iniziare

Guide Operative

Filmati Dimostrativi

Eventi e Formazione

Domande Frequenti

Seguici su

YouTube

Twitter

Telegram

Instagram

Contatti

dal lunedì al venerdì
dalle 9.00 alle 18.00

PA (numero verde unico)

800 753 783

IMPRESE
(per malfunzionamenti sul Portale Acquisti in Rete)

800 062 060

Vedi tutti i contatti

Portale

ARET-PUGLIAPROMOZIONE-0008975-U-2019-2019-06-13

UNIONE EUROPEA

PUGLIA FESR·FSE 2014/2020
Il futuro alla portata di tutti
Asse VI - Azione 6.8

REGIONE PUGLIA
ASSESSORATO INDUSTRIA TURISTICA E CULTURALE GESTIONE E VALORIZZAZIONE DEI BENI CULTURALI

Puglia PROMOZIONE
Agenzia Regionale del Turismo

Programma operativo Regionale FESR-FSE 2014 – 2020 "*Attrattori culturali, naturali e turismo*"
Asse VI – *Tutela dell'ambiente e promozione delle risorse naturali e culturali* – Azione 6.8 *Interventi per il riposizionamento competitivo delle destinazioni turistiche*
CUP B39I18000100009

PROCEDURA NEGOZIATA TELEMATICA MEPA EX ART. 36, COMMA 2, LETT. B, DEL D.LGS. N.50/2016 PER L'AFFIDAMENTO DEI SERVIZI RELATIVI ALLA ORGANIZZAZIONE E ALLA GESTIONE DI EDUCATIONAL TOUR, FAM TRIP E PRESS/BLOG TOUR PER SPECIFICI DESTINATARI. CIG 7893138787

VERBALE n.2

del 13.06.2019 - Ore 11.30

Seduta riservata di valutazione dell'offerta tecnica

L'anno duemiladiciannove, il giorno 13 del mese di giugno alle ore 11.30, negli uffici dell'ARET Pugliapromozione, Lungomare Starita (c/o Fiera del Levante), si riunisce, in seduta riservata, la Commisssione Giudicatrice nominata ai sensi dell'art. 77 del Codice dei contratti Pubblici, con atto del direttore Generale (prot. n. 8349U-2019-06-04), per la valutazione della offerta tecnica in seduta riservata.

Sono presenti i signori:

- **Arch. Maria Gaetano Murgolo,** Funzionario della Sezione turismo Regione Puglia, *Presidente;*
- **Sig. ra Maria Desario**, Funzionario di Pugliapromozione, *Componente;*
- **Dott.ssa Serena Brandi,** Funzionario di Pugliapromozione, *Componente;*
- **Dott.ssa Olga Buono,** Funzionario di Pugliapromozione, *Segretario Verbalizzante;*

Il Presidente dà atto che i componenti del seggio di gara oggi presenti, ivi compreso il Presidente, al momento dell'insediamento, non si trovano in alcuna delle situazioni di incompatibilità previste dalla normativa vigente, incluse quelle ex art. 77, commi 4, 5 e 6 del nuovo Codice dei Contratti pubblici (approvato con D.Lgs. n. 50/2016), nonché quelle previste dall'art. 53 del Testo unico del Pubblico Impiego (approvato con D.Lgs. n. 165/2001 e ss.mm.ii.), come modificato dalla L. n. 190/2012 ("legge anticorruzione").

Il Presidente, constatata la regolare composizione della Commissione, dichiara aperta la seduta riservata, dà lettura del verbale n. 1 (prot. n. 0008937-U-2019-06-13) e avvia la valutazione dell'offerta tecnica presentata dalla ditta concorrente EURO MASTER STUDIO SRL.

La commissione dà atto che l'offerta tecnica che, ai sensi dell'art. 3 del Capitolato tecnico di gara, deve articolarsi in un Progetto tecnico che contenga:

1) Progetto organizzativo;









Programma operativo Regionale FESR-FSE 2014 - 2020 "*Attrattori culturali, naturali e turismo*"
Asse VI - *Tutela dell'ambiente e promozione delle risorse naturali e culturali* - Azione 6.8 *Interventi per il riposizionamento competitivo delle destinazioni turistiche*
CUP B39I18000100009

2) Composizione del gruppo di lavoro;

3) Relazione sulle esperienze pregresse del proponente durante gli ultimi 3 anni (o, in assenza, nell'ultimo anno).

La ditta concorrente ha presentato una offerta sottoscritta digitalmente (n.1 file di tot 41 pag.) contenente:

1. progetto organizzativo; 2. composizione del gruppo di lavoro; 3. descrizione delle capacità tecniche con relazione sulle esperienze pregresse e n.2 allegati: a) tabella di corrispondenza tra i criteri di valutazione ed il progetto tecnico; b) curricula dei componenti del gruppo di lavoro.

Il presidente, in sede di valutazione del progetto tecnico, rileva un conflitto di interesse per l'esistenza di un legame di parentela tra la dott.ssa Brandi e un dipendente dello staff della ditta concorrente: pertanto, sospende temporaneamente la seduta per darne comunicazione al RUP.

Il RUP, acquisita la comunicazione della dott.ssa Brandi (prot. n. 8973-E-2019-06-13) e appurato l'obbligo dell'astensione da parte della predetta dottoressa, ai sensi dell'art. 7 del D.P.R. del 16 aprile 2013, n. 62[1], trasmette opportuna comunicazione al Direttore Generale che nomina in sostituzione della dott.ssa Brandi (componente), la dott.ssa Buono, già segretario verbalizzante.

L'atto di nomina (prot. 8974-U-2019-06) è acquisito dalla Commissione giudicatrice e la seduta riservata riprende alle ore 13.00.

Il Presidente dichiara che, nel corso della seduta riservata odierna, può quindi avere inizio la valutazione dell'offerta tecnica, con conseguente attribuzione dei punteggi secondo le modalità e i criteri stabiliti nel Disciplinare di gara (art. 12) e tenendo presente le caratteristiche del servizio e i contenuti richiesti indicati nel Capitolato tecnico. Per l'offerta tecnica, come da disciplinare di gara, si prevedono max punti 80/100.

In base a quanto previsto dal disciplinare di gara, sono ammesse all'apertura della busta economica i concorrenti che hanno superato un punteggio non inferiore a 50/80.

La Commissione decide di procedere in modo che ciascun commissario assegni un punteggio all'offerta tecnica e quindi calcola la media dei punteggi, assegnati da ciascun commissario, per pervenire a un

[1] Regolamento recante codice di comportamento dei dipendenti pubblici, a norma dell'articolo 54 del decreto legislativo 30 marzo 2001, n. 165









Programma operativo Regionale FESR-FSE 2014 – 2020 "*Attrattori culturali, naturali e turismo*"
Asse VI – *Tutela dell'ambiente e promozione delle risorse naturali e culturali* – Azione 6.8 *Interventi per il riposizionamento competitivo delle destinazioni turistiche*
CUP B39I18000100009

punteggio unico condiviso, sulla base della maggioranza dei giudizi unanimi espressi dai componenti della commissione di gara.

La Commissione Giudicatrice, tenendo conto dei parametri fissati nel disciplinare, valuta l'offerta, nel suo complesso, sufficientemente adeguata al fabbisogno espresso dall'ARET nel capitolato tecnico.

Il progetto per quanto riguarda le caratteristiche tecniche risulta buono nel modello organizzativo e nelle modalità di esecuzione, pur non possedendo la certificazione di qualità che non era richiesta dal disciplinare di gara. La descrizione degli itinerari proposti e dei programmi risulta sufficiente.

Per quanto riguarda la composizione del gruppo di lavoro, essa risulta adeguata rispetto alle esigenze attuative dei servizi richiesti; il valore dei profili professionali rispetto alle esperienze professionali è considerato buono. Il curriculum aziendale orientato al Destination marketing è corrispondente alle esigenze espresse dall'ARET. Sono presenti proposte migliorative valutate idonee dalla Commissione.

In sintesi, è riportato lo schema della valutazione, in base ai parametri fissati nel disciplinare di gara.

Parametro	*pesi*	*Coef*	VAL
A1a	20	0,8	**16**
A1b	10	0,6	**6**
A1c	10	0,6	**6**
A2a	7	0,6	**4,2**
A2b	10	0,8	**8**
A2 c	3	0	**0**
A3a	10	0,6	**6**
A4a	10	0,6	**6**
TOT PARZIALE	***80***		***52,2***

3

Il Presidente richiede al Segretario verbalizzante di trasmettere apposita comunicazione telematica alla ditta concorrente informandola del punteggio conseguito pari a 52,20/80. Nella stessa comunicazione telematica si informa altresì la ditta dell'ammissione all'apertura dell'offerta economica, avendo superato il punteggio tecnico minimo pari a 50/80. La Commissione si aggiorna in seduta pubblica il 25.06.2019 alle ore 10,00 presso la sede dell'ARET, lungomare Starita, per ivi procedere, assieme al Seggio di gara, alla apertura della busta contenente l'offerta economica.

Il Presidente dichiara chiusa la seduta alle ore 14.24.

UNIONE EUROPEA

PUGLIA FESR·FSE 2014/2020
Il futuro alla portata di tutti
Asse VI - Azione 6.8

REGIONE PUGLIA
ASSESSORATO INDUSTRIA TURISTICA E CULTURALE GESTIONE E VALORIZZAZIONE DEI BENI CULTURALI

Puglia PROMOZIONE
Agenzia Regionale del Turismo

Programma operativo Regionale FESR-FSE 2014 – 2020 "*Attrattori culturali, naturali e turismo*"
Asse VI – *Tutela dell'ambiente e promozione delle risorse naturali e culturali* – Azione 6.8 *Interventi per il riposizionamento competitivo delle destinazioni turistiche*
CUP B39I18000100009

Del presente verbale viene data lettura, approvato e sottoscritto dai componenti della Commissione Giudicatrice, come di seguito indicato:

Arch. Maria Gaetano Murgolo, Funzionario della Sezione turismo Regione Puglia, *Presidente;*	
Sig.ra Maria Desario, Funzionario di Pugliapromozione, *Componente*	
Dott.ssa Olga Buono, Funzionario di Pugliapromozione, *componente e Segretario Verbalizzante*	

UNIONE EUROPEA

PUGLIA FESR·FSE 2014/2020 *Il futuro alla portata di tutti* Asse VI - Azione 6.8

REGIONE PUGLIA ASSESSORATO INDUSTRIA TURISTICA E CULTURALE GESTIONE E VALORIZZAZIONE DEI BENI CULTURALI

Puglia PROMOZIONE Agenzia Regionale del Turismo

Programma operativo Regionale FESR-FSE 2014 – 2020 "*Attrattori culturali, naturali e turismo*" Asse VI – *Tutela dell'ambiente e promozione delle risorse naturali e culturali* – Azione 6.8 *Interventi per il riposizionamento competitivo delle destinazioni turistiche*

CUP B39I18000100009

Allegato 1

DICHIARAZIONE SOSTITUTIVA DI ATTO DI NOTORIETÀ RELATIVA ALLA ASSENZA DI SITUAZIONI, ANCHE POTENZIALI, DI CONFLITTO DI INTERESSE E DI SITUAZIONI DI INCOMPATIBILITÀ

Con riferimento all'atto di nomina con protocollo n. 2341 del giorno 06.06.19 concernente l'incarico di:

□ Presidente/Componente della Commissione di concorso o di selezione (a qualsiasi titolo);
□ Presidente/Componente della Commissione giudicatrice;
□ Responsabile Unico del procedimento in procedure di affidamento di forniture, servizi e lavori;
□ Collaboratore/Consulente;
□ Altro _____.

Il/La sottoscritto/a Maria Desario, nato/a a _____ il _____ in servizio presso Pugliapromozione/BRI ai sensi degli articoli 46 e 47 del Decreto del Presidente della Repubblica 28 dicembre 2000, n.445 e successive modifiche ed integrazioni, consapevole delle responsabilità penali a cui può andare incontro in caso di dichiarazione mendace e delle sanzioni penali previste dall'articolo 76 del Decreto citato e dalle leggi speciali in materia, sotto la propria responsabilità; 3

DICHIARA

1) di non avere concorso con dolo o colpa grave accertati in sede giurisdizionale, in qualità di membro di commissione per l'affidamento di appalti pubblici/concorso o selezione pubblica, all'approvazione di atti dichiarati conseguentemente illegittimi;
2) di non avere riportato condanne penali passate in giudicato per reati che comportino l'interdizione dai pubblici uffici, per reati che incidano sulla moralità professionale e per i reati di cui al D.lgs. n. 231/2001;
3) di non essere a conoscenza di essere sottoposto a procedimenti penali;
4) di impegnarsi ad uniformarsi ai principi ivi contenuti per la prestazione della propria attività di presidente/componente e di impegnarsi a comunicare tempestivamente a Pugliapromozione, eventuali ragioni di incompatibilità che dovessero insorgere con i soggetti proponenti.
5) nel caso di nomina a componente di una commissione di gara, di essere consapevole che è causa di incompatibilità anche avere in corso ovvero avere svolto nel corso dell'ultimo anno incarichi, mandati, compiti mansioni, servizi ovvero cariche, funzioni, uffici o situazioni assimilabili presso operatori economici che partecipino in veste di concorrenti alla gara indicata in oggetto ovvero presso operatori economici ai primi legati da rapporto di controllo ovvero di collegamento societario;









Programma operativo Regionale FESR-FSE 2014 – 2020 *"Attrattori culturali, naturali e turismo"*
Asse VI – *Tutela dell'ambiente e promozione delle risorse naturali e culturali* – Azione 6.8 *Interventi per il riposizionamento competitivo delle destinazioni turistiche*

CUP B39I18000100009

6) di impegnarsi ad operare con imparzialità e a svolgere il proprio compito con rigore, riservatezza, nel rispetto della normativa vigente, dei principi fondamentali in materia e del "Piano triennale anticorruzione " di Pugliapromozione, in una posizione di indipendenza, imparzialità ed autonomia;
7) di impegnarsi ad astenersi dal partecipare ai lavori della commissione giudicatrice in presenza di interessi propri, finanziari e non, diretti e indiretti, che possano essere in conflitto, anche soltanto potenziale, con gli obblighi cui al precedente punto;
8) che non sussistono cause di incompatibilità secondo quanto indicato ai precedenti punti;
9) di impegnarsi, qualora in un momento successivo alla assunzione dell'incarico, sopraggiunga una delle condizionI di incompatibilità di cui alle predette norme, ovvero una situazione o la conoscenza della sussistenza di una situazione, di conflitto di interessi, anche potenziale, a darne notizia all'Amministrazione o agli altri Componenti della Commissione e ad astenersi dalla funzione/incarico ricoperto;
10) di comunicare tempestivamente al "Responsabile di Prevenzione della Corruzione" eventuali situazioni delle quali sia venuto a conoscenza, anche in virtù delle attività di controllo effettuate, capaci di influire sull'adeguatezza, completezza ed efficacia del "Piano di Prevenzione della Corruzione" e circa la sua effettiva applicazione nell'ambito dei propri compiti presso Pugliapromozione
11) di essere informato, ai sensi del -Regolamento Generale sulla Protezione dei Dati UE 2016/679 (GDPR), che i dati conferiti con la presente dichiarazione saranno utilizzati in relazione al procedimento amministrativo per il quale sono stati richiesti, nonché per gli adempimenti amministrativi ad essi conseguenti, ivi inclusa la pubblicazione dell'atto sul sito dell'ARET Pugliapromozione, se richiesto dalla normativa di riferimento, nella Sezione denominata "Amministrazione Trasparente".
Pugliapromozione si riserva la facoltà di verificare la veridicità delle informazioni contenute nella presente dichiarazione.

4

In fede Nome e cognome MARIA DESARIO Luogo e data 13.06.2018

Firma Maria Desario

UNIONE EUROPEA

PUGLIA FESR·FSE 2014/2020 *Il futuro alla portata di tutti* Asse VI - Azione 6.8

REGIONE PUGLIA ASSESSORATO INDUSTRIA TURISTICA E CULTURALE GESTIONE E VALORIZZAZIONE DEI BENI CULTURALI

Puglia PROMOZIONE Agenzia Regionale del Turismo

Programma operativo Regionale FESR-FSE 2014 – 2020 *"Attrattori culturali, naturali e turismo"*
Asse VI – *Tutela dell'ambiente e promozione delle risorse naturali e culturali* – Azione 6.8 *Interventi per il riposizionamento competitivo delle destinazioni turistiche*

CUP B39I18000100009

Allegato 1

DICHIARAZIONE SOSTITUTIVA DI ATTO DI NOTORIETÀ RELATIVA ALLA ASSENZA DI SITUAZIONI, ANCHE POTENZIALI, DI CONFLITTO DI INTERESSE E DI SITUAZIONI DI INCOMPATIBILITÀ

Con riferimento all'atto di nomina con protocollo n. _____ del giorno _____ concernente l'incarico di:
□ Presidente/Componente della Commissione di concorso o di selezione (a qualsiasi titolo);
□ Presidente/Componente della Commissione giudicatrice;
□ Responsabile Unico del procedimento in procedure di affidamento di forniture, servizi e lavori;
□Collaboratore/Consulente;
□ Altro _____.

Il/La sottoscritto/a MARIA CATERINA MURGOLO, nato/a a _____ il _____ in servizio presso SEZIONE TURISMO ai sensi degli articoli 46 e 47 del Decreto del Presidente della Repubblica 28 dicembre 2000, n.445 e successive modifiche ed integrazioni, consapevole delle responsabilità penali a cui può andare incontro in caso di dichiarazione mendace e delle sanzioni penali previste dall'articolo 76 del Decreto citato e dalle leggi speciali in materia, sotto la propria responsabilità; 3

DICHIARA

1) di non avere concorso con dolo o colpa grave accertati in sede giurisdizionale, in qualità di membro di commissione per l'affidamento di appalti pubblici/concorso o selezione pubblica, all'approvazione di atti dichiarati conseguentemente illegittimi;
2) di non avere riportato condanne penali passate in giudicato per reati che comportino l'interdizione dai pubblici uffici, per reati che incidano sulla moralità professionale e per i reati di cui al D.lgs. n. 231/2001;
3) di non essere a conoscenza di essere sottoposto a procedimenti penali;
4) di impegnarsi ad uniformarsi ai principi ivi contenuti per la prestazione della propria attività di presidente/componente e di impegnarsi a comunicare tempestivamente a Pugliapromozione, eventuali ragioni di incompatibilità che dovessero insorgere con i soggetti proponenti.
5) nel caso di nomina a componente di una commissione di gara, di essere consapevole che è causa di incompatibilità anche avere in corso ovvero avere svolto nel corso dell'ultimo anno incarichi, mandati, compiti mansioni, servizi ovvero cariche, funzioni, uffici o situazioni assimilabili presso operatori economici che partecipino in veste di concorrenti alla gara indicata in oggetto ovvero presso operatori economici ai primi legati da rapporto di controllo ovvero di collegamento societario;

UNIONE EUROPEA

PUGLIA FESR·FSE 2014/2020 *Il futuro alla portata di tutti* Asse VI - Azione 6.8

REGIONE PUGLIA ASSESSORATO INDUSTRIA TURISTICA E CULTURALE GESTIONE E VALORIZZAZIONE DEI BENI CULTURALI

Puglia PROMOZIONE Agenzia Regionale del Turismo

Programma operativo Regionale FESR-FSE 2014 – 2020 *"Attrattori culturali, naturali e turismo"*
Asse VI – *Tutela dell'ambiente e promozione delle risorse naturali e culturali* – Azione 6.8 *Interventi per il riposizionamento competitivo delle destinazioni turistiche*

CUP B39I18000100009

6) di impegnarsi ad operare con imparzialità e a svolgere il proprio compito con rigore, riservatezza, nel rispetto della normativa vigente, dei principi fondamentali in materia e del "Piano triennale anticorruzione " di Pugliapromozione, in una posizione di indipendenza, imparzialità ed autonomia;
7) di impegnarsi ad astenersi dal partecipare ai lavori della commissione giudicatrice in presenza di interessi propri, finanziari e non, diretti e indiretti, che possano essere in conflitto, anche soltanto potenziale, con gli obblighi cui al precedente punto;
8) che non sussistono cause di incompatibilità secondo quanto indicato ai precedenti punti;
9) di impegnarsi, qualora in un momento successivo alla assunzione dell'incarico, sopraggiunga una delle condizionI di incompatibilità di cui alle predette norme, ovvero una situazione o la conoscenza della sussistenza di una situazione, di conflitto di interessi, anche potenziale, a darne notizia all'Amministrazione o agli altri Componenti della Commissione e ad astenersi dalla funzione/incarico ricoperto;
10) di comunicare tempestivamente al "Responsabile di Prevenzione della Corruzione" eventuali situazioni delle quali sia venuto a conoscenza, anche in virtù delle attività di controllo effettuate, capaci di influire sull'adeguatezza, completezza ed efficacia del "Piano di Prevenzione della Corruzione" e circa la sua effettiva applicazione nell'ambito dei propri compiti presso Pugliapromozione
11) di essere informato, ai sensi del -Regolamento Generale sulla Protezione dei Dati UE 2016/679 (GDPR), che i dati conferiti con la presente dichiarazione saranno utilizzati in relazione al procedimento amministrativo per il quale sono stati richiesti, nonché per gli adempimenti amministrativi ad essi conseguenti, ivi inclusa la pubblicazione dell'atto sul sito dell'ARET Pugliapromozione, se richiesto dalla normativa di riferimento, nella Sezione denominata "Amministrazione Trasparente".

4

Pugliapromozione si riserva la facoltà di verificare la veridicità delle informazioni contenute nella presente dichiarazione.

In fede Nome e cognome MARIA GAETANA MAGGIO Luogo e data BARI, 13/06/2019

Firma

acquistinretepa

Riepilogo delle attivita' di Esame delle Offerte ricevute

Numero RDO:	2289710
Descrizione RDO:	Copia di Educational tour 2019
Criterio di aggiudicazione:	Offerta economicamente piu' vantaggiosa
Formulazione dell'offerta economica:	Percentuali di ribasso
Modalità di calcolo della soglia di anomalia:	La congruità è valutata sulle offerte che presentano sia i punti relativi al prezzo, sia la somma dei punti relativi agli altri elementi di valutazione, entrambi pari o superiori ai quattro quinti dei corrispondenti punti massimi previsti)
Amministrazione titolare del procedimento	PUGLIA PROMOZIONE AGENZIA REGIONALE DEL TURISMO 93402500727 PIAZZA MORO 33/A BARI BA
Punto Ordinante	MATTEO MINCHILLO
Soggetto stipulante	Nome: MATTEO MINCHILLO Amministrazione: PUGLIA PROMOZIONE AGENZIA REGIONALE DEL TURISMO
Codice univoco ufficio - IPA	E6K6Q2
(RUP) Responsabile Unico del Procedimento	
Inizio presentazione offerte:	30/04/2019 15:46
Termine ultimo presentazione offerte:	03/06/2019 12:00
Temine ultimo richieste di chiarimenti:	24/05/2019 12:00
Data e ora di svolgimento della prima seduta pubblica:	21/05/2019 ORE 10:00
Data Limite stipula contratto (Limite validità offerta del Fornitore)	28/06/2019 12:00
Data Limite per Consegna Beni / Decorrenza Servizi:	01/07/2019 10:00
Misura delle eventuali penali:	Indicate nelle Condizioni Generali di Fornitura allegate al Bando oggetto della RdO e/o nelle Condizioni Particolari definite dall'Amministrazione
Bandi / Categorie oggetto della RdO:	SERVIZI/Servizi di Organizzazione Viaggi

Lotto esaminato: 1 Oggetto di Fornitura (Lotto unico)

CIG	7841696440
CUP	B39I18000100009
Oggetto di Fornitura 1	Servizi di Organizzazione Viaggi - Trasferte di Lavoro (Scheda di RdO) - Educational tour/1/
Importo dell'appalto oggetto di offerta (base d'asta)	50000.00000000

Concorrenti

#	Denominazione	Forma di Partecipazione	Partita IVA	Data Invio Offerta
1	EURO MASTER VIAGGI SRL	Singola	05206010729	03/06/2019 11:21

ESAME DELLA BUSTA TECNICA	Inizio	Fine
	13/06/2019 10:49:33	13/06/2019 17:19:29

Concorrente	progetto tecnico come da Capitolato tecnico	
	Valutazione	Note
EURO MASTER VIAGGI SRL	Approvato	nessuna

PROCEDURA NEGOZIATA TELEMATICA MEPA EX ART. 36, COMMA 2, LETT. B, DEL D. LGS. N.50/2016 PER L'AFFIDAMENTO DEI SERVIZI RELATIVI ALLA ORGANIZZAZIONE E ALLA GESTIONE DI EDUCATIONAL TOUR, FAM TRIP E PRESS/BLOG TOUR PER SPECIFICI DESTINATARI.

CUP: B39I18000100009
CIG: 7893138787

PROGETTO TECNICO

ARET-PUGLIAPROMOZIONE-0009513-U-2019-2019-06-25

UNIONE EUROPEA

PUGLIA FESR·FSE 2014/2020 *Il futuro alla portata di tutti* Asse VI - Azione 6.8

REGIONE PUGLIA ASSESSORATO INDUSTRIA TURISTICA E CULTURALE GESTIONE E VALORIZZAZIONE DEI BENI CULTURALI

Puglia PROMOZIONE Agenzia Regionale del Turismo

Programma operativo Regionale FESR-FSE 2014 – 2020 *"Attrattori culturali, naturali e turismo"*
Asse VI – *Tutela dell'ambiente e promozione delle risorse naturali e culturali* – Azione 6.8 *Interventi per il riposizionamento competitivo delle destinazioni turistiche*

CUP B39I18000100009

PROCEDURA NEGOZIATA TELEMATICA MEPA EX ART. 36, COMMA 2, LETT. B, DEL D.LGS. N.50/2016 PER L'AFFIDAMENTO DEI SERVIZI RELATIVI ALLA ORGANIZZAZIONE E ALLA GESTIONE DI EDUCATIONAL TOUR, FAM TRIP E PRESS/BLOG TOUR PER SPECIFICI DESTINATARI. - CIG 7893138787

VERBALE n. 3

VALUTAZIONE DELLE OFFERTE ECONOMICHE

L'anno duemiladicianove, il giorno 25 del mese di giugno alle ore 10:00, negli uffici di Pugliapromozione, c/o Fiera del Levante, in Bari, sono presenti per la Commissione Giudicatrice i Sigg.:

- **Arch. Maria Gaetano Murgolo,** Funzionario della Sezione turismo Regione Puglia, *Presidente;*
- **Sig.ra Maria Desario**, Funzionario di Pugliapromozione, *Componente;*
- **dott.ssa Maria Lidia Labianca,** Funzionario di Pugliapromozione, Sostituto del Rup per il Seggio di Gara*;*
- **Dott.ssa Olga Buono,** Funzionario di Pugliapromozione, *Componente e Segretario Verbalizzante;*
- **Dott.ssa Viviana Volpicella**, Funzionario di Pugliapromozione e testimone per il Seggio di Gara.

1

Il Presidente, constatato il regolare insediamento della Commissione di gara, vista la validità della seduta, la dichiara aperta con la finalità di effettuare l'apertura dell'offerta economica presentata dalla ditta in gara e verificare l'integrità dei documenti caricati a sistema.

Il Presidente dà lettura dell'esito della valutazione dell'offerta tecnica, di cui al verbale n. 2 prot. n. 8975-U-2019 del 13.06.2019, nonché dei giudizi espressi dalla Commissione per ciascuno dei criteri di valutazione stabiliti.

I Componenti del Seggio di Gara e della Commissione Giudicatrice prendono atto della comunicazione telematica (prot. n. 8987-U-2019-06-13) trasmessa, alla ditta EURO MASTER STUDIO SRL, circa il punteggio tecnico conseguito di 52,20/80, precisando che ,ai sensi del disciplinare di gara, sono ammesse alla apertura della busta economica le ditte che hanno superato un punteggio di qualità, superiore a 50/80.

Nella seduta pubblica odierna si procede, dunque, con l'apertura della busta telematica contenente l'offerta economica, (prot. n. 0009512-E-2019-2019-06-25) presentata mediante modello predisposto dal portale









Programma operativo Regionale FESR-FSE 2014 – 2020 *"Attrattori culturali, naturali e turismo"*
Asse VI – *Tutela dell'ambiente e promozione delle risorse naturali e culturali* – Azione 6.8 *Interventi per il riposizionamento competitivo delle destinazioni turistiche*

CUP B39I18000100009

Me.P.A.. La Commissione procede ad acquisire l'offerta economica sottoscritta digitalmente (effettuando l'apposito download dei file).

La ditta EURO MASTER STUDIO SRL ha presentato una offerta economica pari a € 40.000,00 (oltre IVA), con una percentuale di ribasso corrispondente al 20%. Il modello di offerta economica compilato caricato a sistema risulta integro, consistente e correttamente firmato digitalmente.

La ditta, nel modulo di offerta economica generata dalla piattaforma, dichiara che: "*in conformità a quanto disposto dall'art. 95, comma 10 del D.Lgs. 50/2016, i costi della sicurezza inerenti i rischi specifici propri dell'attività dell'impresa appaltatrice inclusi nel prezzo offerto risultano essere pari ad euro € 500,00(cinquecentoeuro/00)*

Nel modello allegato dalla stazione appaltante non risulta chiara l'attribuzione del costo del lavoro. Pertanto, la Commissione rimette al RUP la valutazione del dato in questione.

Con l'apertura delle buste economiche, il sistema calcola il punteggio totale conseguito dalla ditta in gara. Ne discende il seguente esito:

1. Ditta EURO MASTER STUDIO SRL
   Punteggio Totale (PTot) conseguito: 72,20
   Punteggio Tecnico (PT) conseguito: 52,20
   Punteggio Economico (PE) conseguito:20,00

2

La Commissione ritiene di dover applicare la formula di anomalia ai sensi dell'art. 97, comma 3, del Codice dei Contratti pubblici, come predisposto dal sistema. Il sistema registra il superamento positivo della verifica sulla ditta EURO MASTER VIAGGI SRL s.r.l. ritenendo il prezzo proposto non anomalo, quindi congruo e adeguato.

Pertanto, preso atto della completezza della documentazione amministrativa, del punteggio tecnico conseguito, la Commissione propone l'aggiudicazione della gara in favore della ditta EURO MASTER STUDIO SRL con sede legale in Bari (BA) alla Via Alessandro Maria Calefati n. 69, codice fiscale/partita IVA 05206010729, al prezzo di aggiudicazione pari a €40.000,00 oltre IVA, con un ribasso del 20%.

Il Presidente dichiara chiusi i lavori della Commissione giudicatrice e trasmette gli atti al RUP e al Direttore Generale di Pugliapromozione per gli atti di rispettiva competenza.

Del presente verbale viene data lettura, approvato dal Seggio di Gara e dalla Commissione giudicatrice:

UNIONE EUROPEA

PUGLIA FESR·FSE 2014/2020
Il futuro alla portata di tutti
Asse VI - Azione 6.8

REGIONE PUGLIA
ASSESSORATO INDUSTRIA TURISTICA E CULTURALE GESTIONE E VALORIZZAZIONE DEI BENI CULTURALI

Puglia PROMOZIONE
Agenzia Regionale del Turismo

Programma operativo Regionale FESR-FSE 2014 – 2020 "*Attrattori culturali, naturali e turismo*" Asse VI – *Tutela dell'ambiente e promozione delle risorse naturali e culturali* – Azione 6.8 *Interventi per il riposizionamento competitivo delle destinazioni turistiche*

CUP B39I18000100009

Arch. Maria Gaetano Murgolo, *Funzionario della Sezione turismo Regione Puglia, Presidente;*	
Sig.ra Maria Desario, *Funzionario di Pugliapromozione, Componente*	
Dott.ssa Maria Lidia Labianca, *Funzionario di Pugliapromozione, sostituto del Rup per il Seggio di Gara*	
Dott.ssa Olga Buono, *Funzionario di Pugliapromozione, componente e Segretario Verbalizzante*	
Dott.ssa Viviana Volpicella, *Funzionario di Pugliapromozione e testimone per il Seggio di Gara*	

3

Il Presidente dichiara chiusa la seduta alle ore 11.00

UNIONE EUROPEA

PUGLIA FESR·FSE 2014/2020
Il futuro alla portata di tutti
Asse VI - Azione 6.8

REGIONE PUGLIA
ASSESSORATO INDUSTRIA TURISTICA E CULTURALE GESTIONE E VALORIZZAZIONE DEI BENI CULTURALI

Puglia PROMOZIONE
Agenzia Regionale del Turismo

Programma operativo Regionale FESR-FSE 2014 – 2020 *"Attrattori culturali, naturali e turismo"*
Asse VI – *Tutela dell'ambiente e promozione delle risorse naturali e culturali* – Azione 6.8 *Interventi per il riposizionamento competitivo delle destinazioni turistiche*

CUP B39I18000100009

La documentazione amministrativa presentata dalla ditta EURO MASTER VIAGGI SRL s.r.l. (prot. n. 8716-E-2019-2019-06-11), appare completa, integra, consistente, così come constatato nella seduta pubblica del giorno 06.06.2019 (verbale n.1 prot. n. 8937-U-2019-2019-06-13).

L'ARET si riserva di richiedere un chiarimento alla ditta circa il costo della manodopera, ai sensi dell'art. 95, comma 10 del Codice dei Contratti Pubblici.

Sussiste la necessità di completare i controlli obbligatori attraverso il PASSOE e la banca dati antimafia e si sottolinea l'importanza dell'adempimento degli obblighi di pubblicazione degli atti istruttori.
Si prende atto e si approva la proposta di aggiudicazione della Commissione giudicatrice e si trasmettono gli atti al Direttore Generale di Pugliapromozione per l'adozione del provvedimento di aggiudicazione, richiedendo la pubblicazione tempestiva sul sito dell'ARET.

Bari, 25.06.2019

Il Responsabile unico del procedimento
Avv. Miriam Giorgio

4

Classifica gara Copia di Educational tour 2019

Offerte

RdO_2289710_RiepilogoEsameOfferte_Lotto1.pdf

Offerente	Documentazione Lotto 1			Lotto 1			
Ragione sociale	progetto tecnico come da Capitolato tecnico	Modulo offerta economica	Offerta Economica (fac-simile di sistema)	Offerta	Punteggio tot.	Punteggio tecnico	Punteggio offerta economica
EURO MASTER VIAGGI SRL	Offerta Tecnica Mega Con Cv Mag2019.pdf.p7m (2MB)	Modulo Offerta Economica.pdf.p7m (1MB)	Offerta Economica Euro Master Viaggi Srl T2289710 L1.pdf.p7m (43KB)	0,000000000% Schede	72,20	52,20(ct)	20,00

Note:

Modifica

Offerta economicamente più vantaggiosa

Concorrente	Soglia di Anomalia tecnica	Punteggio Tecnico	Soglia di Anomalia Economica	Punteggio Economico	Offerta Anomala
EURO MASTER VIAGGI SRL	64,00 punti	52,20 punti	16,00 punti	20,00 punti	NO

Data dell'ultimo ricalcolo: Nessun ricalcolo effettuato

INDIETRO

Icona	Significato
	Firma Valida
	Il Sistema non è stato in grado di eseguire le verifiche di validità della firma. Riesegui la verifica della firma attraverso la funzionalità disponibile in corrispondenza del documento relativo oppure utilizzando strumenti alternativi di verifica validità firma
	Firma non valida
	Esegui la verifica della firma attraverso la funzionalità disponibile in corrispondenza del documento relativo
	Il contenuto del documento caricato non corrisponde al contenuto del documento generato dal sistema

INNOVAPUGLIA

Gara telematica a procedura aperta per la fornitura di vaccini necessari per soddisfare le esigenze delle Aziende Sanitarie della Regione Puglia.

Bando di gara - Forniture - Gara telematica a procedura aperta per la fornitura di vaccini necessari per soddisfare le esigenze delle Aziende Sanitarie della Regione Puglia

SEZIONE I: AMMINISTRAZIONE AGGIUDICATRICE

I.1) DENOMINAZIONE E INDIRIZZI:

InnovaPuglia S.p.A. - Str. prov. Casamassima km 3, 70010 Valenzano BARI Italia. Persona di contatto: Vito Giampietro; e-mail: uga.sarpulia@innova.puglia.it; uga.sarpulia@pec.rupar.puglia.it. Indirizzo(i) internet / Profilo di committente: www.innova.puglia.it. Portale EMPULIA; indirizzo internet: www.empulia.it

I.2) APPALTO CONGIUNTO: L'appalto è aggiudicato da una centrale di committenza.

I.3) COMUNICAZIONE: I documenti di gara sono disponibili per un accesso gratuito, illimitato e diretto presso: www.empulia.it. Ulteriori informazioni sono disponibili presso l'indirizzo sopraindicato.

Le offerte o le domande di partecipazione dovranno essere inviate, esclusivamente in forma telematica, tramite la piattaforma EmPULIA all'indirizzo internet: www.empulia.it

I.4) TIPO DI AMMINISTRAZIONE AGGIUDICATRICE: Organismo di diritto pubblico.

I.5) PRINCIPALI SETTORI DI ATTIVITÀ: Innovazione della pubblica amministrazione e Soggetto Aggregatore.

SEZIONE II: OGGETTO

II.1) ENTITÀ DELL'APPALTO

II.1.1) Denominazione: Gara telematica a procedura aperta per la fornitura di vaccini necessari per soddisfare le esigenze delle Aziende Sanitarie della Regione Puglia (N.ro Gara 7488069).

II.1.2) Codice CPV principale: 33651600-4.

II.1.3) Tipo di appalto: Forniture.

II.1.4) Breve descrizione: Fornitura di vaccini per i fabbisogni delle aziende sanitarie della Regione Puglia.

II.1.5) Valore totale stimato: Importo stimato a base d'asta: € 12.408.517,02 IVA esclusa, di cui € 0,00 per oneri relativi alla sicurezza non soggetti a ribasso.

II.1.6) Informazioni relative ai lotti: Questo appalto è suddiviso in lotti: Si. Le offerte vanno presentate per: uno o più lotti.

II.2) DESCRIZIONE

II.2.1) Denominazione:

Lotto 1 (ex 4) Vaccino anti morbillo monovalente CIG 7974457A16

Lotto 2 (ex 8) Vaccino anti DTPa-EpB-IPV CIG 797447481E

Lotto 3 (ex 10) Vaccino anti DTPa CIG 79745040E2

Lotto 4 (ex 11) Vaccino anti Td CIG 7974520E12

Lotto 5 (ex 12) Vaccino anti TD per ciclo primario CIG 7974537C1A

Lotto 6 (ex 15) Vaccino anti Tetano CIG 79745441E4

Lotto 7 (ex 16) Vaccino anti Difterite CIG 79745674DE

Lotto 8 (ex 18) Vaccino anti Haemophilus influenzae tipo B - coniugato CIG 797458648C

Lotto 9 (ex 19) Vaccino anti Epatite A adulti CIG 7974595BF7

Lotto 10 (ex 21) Vaccino anti Epatite B adulti (DNA ricombinante) CIG 79746021C1

Lotto 11 (ex 29) Vaccino Meningococco B CIG 7974614BA5

Lotto 12 (ex 33) Vaccino anti Pneumococco 23 valente polisaccaridico CIG 7974622242

Lotto 13 (ex 34) Vaccino anti Rosolia monovalente CIG 7974635CF9

Lotto 14 (ex 38) Vaccino anti Salmonella Typhi, ceppo Ty21a attenuato - orale CIG 79746411F0

Lotto 15 (ex 39) Vaccino anti Salmonella Typhi - parenterale CIG 797465095B

Lotto 16 (ex 43) Vaccino antitubercolare BCG (Bacillo Calmette-Guérin) liofilizzato CIG 797466019E

Lotto 17 (ex 45) Vaccino contro il colera (orale, inattivato) CIG 7974669909

Lotto 18 (ex 46) Atovaquone 62,5 mg di atovaquone e 25 mg di proguanile cloridrato - pediatrico CIG 797467914C
II.2.3) Luogo di esecuzione: Luogo principale di esecuzione: Puglia – codi-ce NUTS ITF4 – InnovaPuglia e sedi regionali interessate, indicate nei documenti di gara.
II.2.4) Descrizione dell'appalto: Fornitura in somministrazione di vaccini per i fabbisogni delle aziende sanitarie della Regione Puglia.
II.2.5) Criteri di aggiudicazione: minor prezzo, ai sensi dell'art. 95, co.4, del D.Lgs. n. 50/2016 e s.m.i.
II.2.6) Valore stimato: Importi stimati a base d'asta per ciascuno lotto, tutti IVA esclusa ed € 0,00 per oneri relativi alla sicurezza non soggetti a ribasso:
1) € 4.650,00; 2) € 16.450,00; 3) € 73.920,00; 4) € 12.091,00; 5) € 4.200,00; 6) € 24.300,00; 7) € 1.500,00; 8) € 78.385,00; 9) € 360.900,00; 10) € 112.080,00; 11) € 10.928.080,32; 12) € 678.483,00; 13) € 5.400,00; 14) € 42.420,00; 15) € 8.633,00; 16) € 8.200,00; 17) € 41.538,00; 18) € 7.286,70.
II.2.7) Durata del contratto d'appalto, dell'accordo quadro o del sistema dinamico di acquisizione: n.12 (dodici) mesi naturali e consecutivi dalla data di contrattualizzazione, con facoltà di proroga di cui al comma 11 dell'art. 106 e comunque per un periodo massimo di sei mesi.
II.2.10) Informazioni sulle varianti: Sono autorizzate varianti: no.
II.2.11) Informazioni relative alle opzioni: 20% (quinto d'obbligo) sull'importo dei lotti a base di appalto.
II.2.13) Informazioni relative ai fondi dell'Unione europea: L'appalto è connesso ad un progetto e/o programma finanziato da fondi dell'Unione europea: No.
SEZIONE III: INFORMAZIONI DI CARATTERE GIURIDICO, ECONOMICO, FINANZIARIO E TECNICO
III.1) CONDIZIONI DI PARTECIPAZIONE
III.1.1) Abilitazione all'esercizio dell'attività professionale, inclusi i requisiti relativi all'iscrizione nell'albo professionale o nel registro commerciale: Sono ammessi gli operatori economici di cui all'art. 45 del D.Lgs. 50/2016 s.m.i., che dimostrino l'insussistenza delle condizioni di esclusione di cui all'art. 80, comma 1 del D.Lgs. 50/2016 s.m.i.
III.1.2) Capacità economica e finanziaria: non sono richiesti requisiti di capacità economico - finanziaria.
III.1.3) Capacità professionale e tecnica: non sono richiesti requisiti di capacità tecnico - professionale.
SEZIONE IV: PROCEDURA
IV.1.1) TIPO DI PROCEDURA: Aperta, in modalità telematica.
IV.1.8) Informazioni relative all'accordo sugli appalti pubblici (AAP)
L'appalto è disciplinato dall'accordo sugli appalti pubblici: Si.
IV.2) INFORMAZIONI DI CARATTERE AMMINISTRATIVO
IV.2.2) Termine per il ricevimento delle offerte o delle domande di partecipazione: domanda di partecipazione entro e non oltre le ore 12:00:00 del 04/09/2019 pena esclusione.
IV.2.6) Periodo minimo durante il quale l'offerente è vincolato alla propria offerta: n. 360 (giorni) naturali e consecutivi dal termine ultimo per il ricevimento delle offerte.
IV.2.7) Modalità apertura offerte: Giorno 05/09/2019, ore 10:00; Luogo: vedi punto I.1.
SEZIONE VI: ALTRE INFORMAZIONI
VI.1) Informazioni relative alla rinnovabilità: No.
VI.3) INFORMAZIONI COMPLEMENTARI:
Tutti i requisiti richiesti devono essere posseduti, pena l'esclusione, alla data di presentazione della domanda di partecipazione. L'Amministrazione Aggiudicatrice si riserva la facoltà di procedere all'aggiudicazione anche in presenza di una sola offerta valida. L'Amministrazione Aggiudicatrice si riserva la facoltà di sospendere/modificare/annullare la procedura, a proprio insindacabile giudizio, qualunque sia lo stato di avanzamento della stessa e per qualunque ragione, senza che gli offerenti possano esercitare alcuna pretesa a titolo risarcitorio e/o d'indennizzo. È ammesso il subappalto, fermo restando quanto previsto dall'art. 105 D.Lgs. 50/2016. È vietata la cessione del contratto. Il presente Appalto è disciplinato dal D.Lgs 50/2016 e dagli atti di gara, con specifico riferimento al presente Avviso, al Disciplinare di gara e ai suoi allegati. I dati raccolti saranno trattati ai sensi e per gli effetti del D.Lgs. 51/2018 e D.Lgs. n. 196/2003 s.m.i. Il Responsabile del Procedimento per la presente procedura è la Dr.ssa Rossella Depalo, ferma restando la competenza delle Aziende Sanitarie

in ordine alla necessità di nominare il Responsabile del Procedimento, ai sensi e per gli effetti dell'art. 31 D.Lgs. 50/2016, relativamente alla fase di stipula del contratto ed alla fase di esecuzione contrattuale. I codici CIG per i diversi lotti con il relativo importo da versare per la partecipazione sono riportati nel Disciplinare di gara. Le modalità per il versamento sono indicate nel Disciplinare di gara, a pena di esclusione.

VI.4) PROCEDURE DI RICORSO

VI.4.1) Organismo responsabile delle procedure di ricorso: TAR per la Puglia – Sede di Bari- piazza G. Massari 6 - 70122 BARI.

VI.5) DATA DI SPEDIZIONE DEL PRESENTE AVVISO ALLA GUUE: 11/07/2019

Il direttore generale
ing. Alessandro Di Bello

INNOVAPUGLIA

Avviso di aggiudicazione Appalto Specifico n. 7 finalizzato all'acquisizione di una fornitura di specialità farmaceutiche per tutte le Aziende e gli Enti del SSR della Puglia nell'ambito del sistema dinamico di acquisizione "prodotti farmaceutici" - Gara n. 7397183.

Avviso relativo agli appalti aggiudicati - Forniture - Appalto Specifico n. 7 finalizzato all'acquisizione di una fornitura di specialità farmaceutiche per tutte le Aziende e gli Enti del SSR della Puglia nell'ambito del sistema dinamico di acquisizione "prodotti farmaceutici" - Gara n. 7397183

Il direttore generale
ing. Alessandro Di Bello

SEZIONE I: AMMINISTRAZIONE AGGIUDICATRICE

I.1) **DENOMINAZIONE E INDIRIZZI:** InnovaPuglia S.p.A. - Str. prov. Casamassima km 3, 70010 Valenzano BARI Italia.

Persona di contatto: Vito Giampietro; e-mail: uga.sarpulia@innova.puglia.it;
uga.sarpulia@pec.rupar.puglia.it;

Indirizzo(i) internet: www.innova.puglia.it; www.empulia.it.

I.2) L'appalto è aggiudicato da una centrale di committenza.

I.4) **TIPO DI AMMINISTRAZIONE AGGIUDICATRICE E PRINCIPALI SETTORI DI ATTIVITÀ**: Organismo di diritto pubblico. Innovazione della pubblica amministrazione. Centrale di committenza regionale.

SEZIONE II: OGGETTO

II.1) **ENTITÀ DELL'APPALTO:** II.1.1) **Denominazione:** Appalto Specifico n. 7, finalizzato all'acquisizione di una fornitura di specialità farmaceutiche per tutte le Aziende e gli Enti del SSR della Puglia nell'ambito del SDA "Prodotti Farmaceutici". N.ro GARA 7397183.

II.1.2) **CPV** – oggetto principale: 33690000-3.

II.1.3) **Tipo di appalto:** Forniture.

II.1.4) **Breve descrizione:** Acquisizione di farmaci per gli enti e le aziende del SSR Puglia.

II.1.6) **Informazioni relative ai lotti:** Questo appalto è suddiviso in n. 199 Lotti.

II.1.7) **Valore totale dell'appalto:** € 71.152.464,97 IVA esclusa, di cui € 0,00 per oneri relativi alla sicurezza non soggetti a ribasso.

II.2.3) **Luogo di esecuzione:** Puglia – codice NUTS ITF4.

II.2.4) **Descrizione dell'appalto:** Trattasi di fornitura biennale di farmaci identificati nell'Appalto con i Lotti: 1, 2, 4, 6, 8, 9, 10, 11, 12, 13, 16, 19,20, 21, 22, 23, 26, 27, 29, 30, 31, 32, 33, 34, 35, 36, 37, 38, 39, 40, 41, 42, 43, 44, 45, 46, 47, 48, 49, 50, 51,53, 54, 55, 56, 57, 58, 59, 60, 65, 66, 67, 68, 69, 70, 71, 77, 82, 87, 88, 90, 91, 92, 94, 95, 96, 97, 98, 99, 100,101, 102, 103, 104, 105, 106, 107, 108, 109, 110, 111, 112, 113, 114, 115, 116, 117, 118, 119, 120, 122, 125,126, 128, 132, 136, 137, 138, 139, 146, 152, 153, 158, 159, 161, 162, 163, 164, 165, 166, 167, 168, 169, 170,171, 172, 173, 174, 175, 179, 180, 181, 182, 183, 184, 185, 186, 187, 188, 189, 190, 191, 195, 196, 197, 198,199.

II.2.5) **Criteri di aggiudicazione:** minor prezzo.

II.2.11) **Informazioni relative alle opzioni:** Opzioni: SI; facoltà di estensione temporale di dodici mesi per due volte; incremento del 40% (eventualmente rinegoziabile) e di un ulteriore 20% (quinto d'obbligo) sull'importo

già incrementato del 40% dei lotti a base di appalto.

II.2.13) **Informazioni relative ai fondi dell'Unione europea:** L'appalto è connesso ad un progetto e/o programma finanziato da fondi dell'Unione europea: No.

SEZIONE IV: PROCEDURA: IV.1) **DESCRIZIONE:** IV.1.1) **Tipo di procedura**: Ristretta, in modalità telematica.

IV.1.8) Informazioni relative all'accordo sugli appalti pubblici (AAP):

L'appalto è disciplinato dall'accordo sugli appalti pubblici: Si.

IV.2) **INFORMAZIONI DI CARATTERE AMMINISTRATIVO**

IV.2.1) **Pubblicazioni precedenti relative allo stesso appalto:** SI, Numero del Bando nella GUUE: 2016/S 231-420594 del 30/11/2016.

SEZIONE V: AGGIUDICAZIONE DI APPALTO

APPALTO N.1: TITOLO: Appalto Specifico n. 7, finalizzato all'acquisizione di una fornitura di specialità farmaceutiche per tutte le Aziende e gli Enti del SSR.

V.2.1) **Data di conclusione del contratto d'appalto**: 27/06/2019.

V.2.2) **Informazioni sulle offerte:** Numero di offerte pervenute: 49.

V.2.3) **Nome e indirizzo del contraente:**

LOTTO	CIG	Ragione Sociale	Totale offerto per prodotto in euro
LOTTO 1	78633143FD	MYLAN ITALIA S.R.L.	860.256,20
LOTTO 2	7863323B68	TEVA ITALIA S.R.L.	182.642,99
LOTTO 4	78633376F7	KYOWA KIRIN S.R.L.	6.167,31
LOTTO 6	78633609F1	ELI LILLY ITALIA S.P.A.	22.665,80
LOTTO 8	7863380A72	ELI LILLY ITALIA S.P.A.	77.039,82
LOTTO 9	786338703C	ELI LILLY ITALIA S.P.A.	4.069,80
LOTTO 10	786339245B	ELI LILLY ITALIA S.P.A.	7.085,74
LOTTO 11	78633956D4	ELI LILLY ITALIA S.P.A.	7.232,40
LOTTO 12	7863409263	NOVO NORDISK S.P.A.	80.064,32
LOTTO 13	78634178FB	NOVO NORDISK S.P.A.	43.048,32
LOTTO 16	7863444F41	ELI LILLY ITALIA S.P.A.	2.849,00
LOTTO 19	786346509A	ELI LILLY ITALIA S.P.A.	6.628,60
LOTTO 20	7863468313	ELI LILLY ITALIA S.P.A.	6.628,60
LOTTO 21	78634769AB	NOVO NORDISK S.P.A.	6.988,15
LOTTO 22	7863481DCA	NOVO NORDISK S.P.A.	6.626,70
LOTTO 23	7863494886	NOVO NORDISK S.P.A.	6.626,70
LOTTO 26	7863528496	NOVO NORDISK S.P.A.	1.833.003,04
LOTTO 27	78635739B7	NOVO NORDISK S.P.A.	1.087.603,44

LOTTO	CIG	Ragione Sociale	Totale offerto per prodotto in euro
LOTTO 29	7863598E57	TAKEDA ITALIA S.P.A.	55.669,21
LOTTO 30	78636064F4	TAKEDA ITALIA S.P.A.	63.677,79
LOTTO 31	7863611913	NEOPHARMED GENTILI S.R.L.	6.626.252,87
LOTTO 32	7863632A67	NOVARTIS FARMA S.P.A.	1.417.715,44
LOTTO 33	7863640104	NOVARTIS FARMA S.P.A.	979.719,33
LOTTO 34	786364337D	TAKEDA ITALIA S.P.A.	170.937,09
LOTTO 35	786364986F	TAKEDA ITALIA S.P.A.	132.769,70
LOTTO 36	7863655D61	ASTRAZENECA S.P.A.	235.902,90
LOTTO 37	78636644D1	ASTRAZENECA S.P.A.	164.747,90
LOTTO 38	786366881D	BOEHRINGER INGELHEI ITALIA S.P.A.	1.278.354,50
LOTTO 39	7863678060	BOEHRINGER INGELHEI ITALIA S.P.A.	1.160.255,61
LOTTO 40	78636866F8	TAKEDA ITALIA S.P.A.	36.996,26
LOTTO 41	7863694D90	TAKEDA ITALIA S.P.A.	35.175,96
LOTTO 42	7863700287	ASTRAZENECA S.P.A.	49.012,26
LOTTO 43	7863710AC5	ASTRAZENECA S.P.A.	41.147,26
LOTTO 44	7863743602	MUNDIPHARMA PHARMACEUTICALS S.R.L.	2.955,12
LOTTO 45	7863748A21	MUNDIPHARMA PHARMACEUTICALS S.R.L.	3.817,98
LOTTO 46	7863752D6D	MUNDIPHARMA PHARMACEUTICALS S.R.L.	3.362,40
LOTTO 47	7863770C48	MUNDIPHARMA PHARMACEUTICALS S.R.L.	3.751,20
LOTTO 48	7863773EC1	BOEHRINGER INGELHEI ITALIA S.P.A.	4.986,27
LOTTO 49	7863777212	BOEHRINGER INGELHEI ITALIA SPA	4.347,34
LOTTO 50	7863790CC9	BOEHRINGER INGELHEI ITALIA SPA	8.198,21
LOTTO 51	7863797293	BOEHRINGER INGELHEI ITALIA SPA	7.198,80
LOTTO 53	7863811E1D	MERCK SHARP & DOHME (Italia) S.R.L.	3.431.363,47
LOTTO 54	78638183E7	NOVARTIS FARMA S.P.A.	438.669,15
LOTTO 55	78638194BA	ASTRAZENECA S.P.A.	3.574,20
LOTTO 56	7865441F3B	ASTRAZENECA S.P.A.	16.242,19

LOTTO 57	78654430E6	TAKEDA ITALIA S.P.A.	5.728,53
LOTTO 58	786544528C	TAKEDA ITALIA S.P.A.	13.089,44
LOTTO 59	78654495D8	TAKEDA ITALIA S.P.A.	2.691,53
LOTTO 60	786545177E	ASTRAZENECA S.P.A.	597.218,72
LOTTO 65	78664163D7	ELI LILLY ITALIA S.P.A.	47.278,00
LOTTO 66	7866425B42	ELI LILLY ITALIA S.P.A.	754.827,04
LOTTO 67	7866430F61	ASTRAZENECA S.P.A.	1.001.686,40
LOTTO 68	7866444AF0	MUNDIPHARMA PHARMACEUTICALS S.R.L.	36.697,44
LOTTO 69	7866450FE2	MUNDIPHARMA PHARMACEUTICALS S.R.L.	23.472,00
LOTTO 70	7866465C44	BOEHRINGER INGELHEI ITALIA S.P.A.	249.667,68
LOTTO 71	786647655A	BOEHRINGER INGELHEI ITALIA S.P.A.	987.757,06
LOTTO 77	7866563D23	TEVA ITALIA S.R.L.	69.220,80
LOTTO 82	786671281A	ITALFARMACO	795.610,85
LOTTO 87	7867064A94	ROVI BIOTECH S.R.L.	129.116,83
LOTTO 88	7867072131	ROVI BIOTECH S.R.L.	90.003,06
LOTTO 90	78670807C9	ROVI BIOTECH S.R.L.	7.968,00
LOTTO 91	786711657F	ROVI BIOTECH S.R.L.	8.366,62
LOTTO 92	7867123B44	ISTITUTO BIOCHIMICO ITALIANO GIOVANNI LORENZINI S.P.A.	117.734,20
LOTTO 94	7867136600	DAIICHI SANKYO ITALIA S.P.A.	10.128,46
LOTTO 95	7867146E3E	DAIICHI SANKYO ITALIA S.P.A.	500.335,11
LOTTO 96	78671490BC	DAIICHI SANKYO ITALIA S.P.A.	766.977,94
LOTTO 97	7867152335	PIERRE FABRE ITALIA S.P.A. CON UNICO AZIONISTA	1.222.760,00
LOTTO 98	7867157754	SOFAR S.P.A.	97.200,00
LOTTO 99	78671598FA	MYLAN ITALIA S.R.L.	247.769,28
LOTTO 100	7867165DEC	FERRING S.P.A.	249.399,98
LOTTO 101	7867239AFE	FERRING S.P.A.	844.838,40
LOTTO 102	78672579D9	IBSA FARMACEUTICI ITALIA S.R.L.	327.205,50
LOTTO 103	7867263ECB	IBSA FARMACEUTICI ITALIA S.R.L.	359.013,37

LOTTO 104	7867270495	IBSA FARMACEUTICI ITALIA S.R.L.	119.462,98
LOTTO 105	78672747E1	IBSA FARMACEUTICI ITALIA S.R.L.	127.492,45
LOTTO 106	7867279C00	IBSA FARMACEUTICI ITALIA S.R.L.	291.404,56
LOTTO 107	786731166A	MERCK SHARP & DOHME (Italia) S.R.L.	83.775,17
LOTTO 108	7867319D02	MERCK SHARP & DOHME (Italia) S.R.L.	32.543,39
LOTTO 109	7867324126	MERCK SHARP & DOHME (Italia) S.R.L.	193.687,18
LOTTO 110	78673316EB	MERCK SHARP & DOHME (Italia) S.R.L.	401.618,66
LOTTO 111	7867336B0A	MERCK SHARP & DOHME (Italia) S.R.L.	1.203.663,25
LOTTO 112	78673717ED	MERCK SERONO S.P.A.	161.131,15
LOTTO 113	7867379E85	MERCK SERONO S.P.A.	68.054,40
LOTTO 114	786738537C	MERCK SHARP & DOHME (Italia) S.R.L.	358.302,43
LOTTO 115	78673885F5	MERCK SHARP & DOHME (Italia) S.R.L.	669.909,51
LOTTO 116	786739186E	MERCK SERONO S.P.A.	168.877,45
LOTTO 117	7867400FD9	GEDEON RICHTER ITALIA S.R.L.	922.990,73
LOTTO 118	7867403257	TEVA ITALIA S.R.L.	35.727,74
LOTTO 119	786741081C	CODIFI S.R.L. consorzio stabile per la distribuzione	2.308,81
LOTTO 120	7867421132	CODIFI S.R.L. consorzio stabile per la distribuzione	9.104,05
LOTTO 122	7871168550	I.B.N. SAVIO S.R.L.	22.245,60
LOTTO 125	7871177CBB	MERCK SHARP & DOHME (Italia) S.R.L.	Prezzo confidenziale sancito da Accordo con AIFA
LOTTO 126	7871184285	MERCK SHARP & DOHME (Italia) S.R.L.	Prezzo confidenziale sancito da Accordo con AIFA
LOTTO 128	7871194AC3	GLAXOSMITHKLINE S.P.A.	23.422,02
LOTTO 132	787121299E	INTERLABO S.R.L.	53.354,36
LOTTO 136	78712400BC	SANDOZ SPA	40.248,35
LOTTO 137	78712454DB	SANDOZ SPA	115.841,30
LOTTO 138	78712508FA	FERRING S.P.A.	252.216,08
LOTTO 139	7871254C46	FERRING S.P.A.	1.099.579,29
LOTTO 146	7871287783	ROCHE S.P.A.	116.676,47

LOTTO 152	7871803156	SANDOZ S.P.A.	11.768,29
LOTTO 153	78718128C1	AMGEN S.R.L.	3.853.292,18
LOTTO 158	7871856D0F	L. MOLTENI & C. dei F.lli Alitti Soc. di Eserc. S.P.A.	54.425,41
LOTTO 159	7871862206	EISAI S.R.L.	14.490,34
LOTTO 161	7871885500	EISAI S.R.L.	163.654,77
LOTTO 162	787188984C	EISAI S.R.L.	115.391,84
LOTTO 163	7871896E11	EISAI S.R.L.	92.582,65
LOTTO 164	78719033DB	EISAI S.R.L.	29.774,73
LOTTO 165	7871913C19	EISAI S.R.L.	12.254,63
LOTTO 166	78719201E3	ORION PHARMA S.R.L.	83.444,40
LOTTO 167	787192994E	MYLAN ITALIA S.R.L.	8.345,89
LOTTO 168	7871936F13	TEVA ITALIA S.R.L.	19.540,80
LOTTO 169	7871940264	ELI LILLY ITALIA S.p.A.	7.945,00
LOTTO 170	78719499CF	ELI LILLY ITALIA S.p.A.	19.300,62
LOTTO 171	787206056A	ELI LILLY ITALIA S.p.A.	9.650,31
LOTTO 172	7872078445	PFIZER ITALIA S.R.L.	398,46
LOTTO 173	7872090E29	PFIZER ITALIA S.R.L.	523,30
LOTTO 174	7872741764	AUROBINDO PHARMA ITALIA S.R.L.	19.506,09
LOTTO 175	7872745AB0	Krka Farmaceutici Milano S.R.L. con socio unico	176.384,54
LOTTO 179	7872760712	ASTRAZENECA S.P.A.	182.976,72
LOTTO 180	7872767CD7	S.I.F.I. S.P.A.	3.120.072,58
LOTTO 181	78727742A1	BAUSCH & LOMB - IOM S.P.A.	4.000,00
LOTTO 182	78727796C0	ALK ABELLO' S.P.A.	99.763,20
LOTTO 183	7872784ADF	STALLERGENES ITALIA S.R.L.	19.448,80
LOTTO 184	78727910A9	STALLERGENES ITALIA S.R.L.	12.554,14
LOTTO 185	78727953F5	SHIRE ITALIA S.P.A.	422.203,05
LOTTO 186	7872803A8D	SHIRE ITALIA S.P.A.	673.162,16
LOTTO 187	7872808EAC	SHIRE ITALIA S.P.A.	98.260,39

LOTTO 188	78728132D0	SHIRE ITALIA S.P.A.	78.863,74
LOTTO 189	78728186EF	SHIRE ITALIA S.P.A.	14.729,75
LOTTO 190	7872826D87	VIFOR FRESENIUS MEDICAL CARE RENAL PHARMA ITALIA S.R.L.	24.554,29
LOTTO 191	787283227E	NOVARTIS FARMA S.P.A.	361.516,07
LOTTO 195	78728533D2	TEVA ITALIA S.R.L.	264.782,87
LOTTO 196	78728587F1	TEVA ITALIA S.R.L.	266.767,38
LOTTO 197	7872863C10	PFIZER ITALIA S.R.L.	448.402,39
LOTTO 198	7872865DB6	TEVA ITALIA S.R.L.	1.962.176,00
LOTTO 199	7872868034	BAUSCH & LOMB - IOM S.P.A.	172.080,00

V.2.4) **Informazione sul valore del contratto d'appalto:** Valore finale dell'appalto: € 50.232.479,69 IVA esclusa, € 0,00 per oneri della sicurezza non soggetti a ribasso.
V.2.5) **Informazioni sui subappalti:** È probabile che il contratto d'appalto venga subappaltato: No.
SEZIONE VI: ALTRE INFORMAZIONI: VI.4) **PROCEDURE DI RICORSO:** VI.4.1) **Organismo responsabile delle procedure di ricorso:** TAR per la Puglia – Sede di Bari- piazza G. Massari 6 - 70122 BARI.
VI.4.3) **Procedure di ricorso:** Ai sensi dell'art. 204 del d.lgs. 50/2016, 30 giorni dalla pubblicazione sulla Gazzetta Ufficiale della Repubblica Italiana.
VI.5) **DATA DI SPEDIZIONE DEL PRESENTE AVVISO ALLA GUUE:** 08/07/2019.

COMUNE DI OSTUNI

Bando di alienazione a mezzo asta pubblica degli immobili denominati "Eredità Amati" di proprietà del Comune di Ostuni.

OGGETTO

Oggetto del presente avviso è l'alienazione di alcuni immobili di proprietà comunale siti in Ostuni e suddivisi in lotti, come appresso riportato, rivenienti dall'asse ereditario Amati Pietro, per i quali sono stati esperiti diversi bandi di gara andati deserti.

STATO DEGLI IMMOBILI

I beni sono iscritti nell'inventario del Comune e risultano tra i beni immobiliari "disponibili". A tal fine l'Amministrazione venditrice garantisce la piena proprietà del bene e la legittima provenienza degli stessi.
Gli immobili sono inseriti nel Piano delle alienazioni del Comune di Ostuni 2019/2021 approvato con deliberazione del Consiglio Comunale, esecutiva e nel Piano delle Alienazioni e valorizzazioni immobiliari 2019-2021 approvato con delibera del Commissario Straordinario n. 43 del 29/03/2019 esecutiva.
Per gli immobili inseriti nel presente Avviso ed edificati in epoca remota (oltre settanta anni), è stato acquisito il parere della Direzione Generale Archeologia delle Arti e Paesaggio dal quale risulta l'insussistenza dell'interesse culturale di cui all'art. 10 del D.Lgs. 42/2004.

IDENTIFICAZIONI DEGLI IMMOBILI

- **Lotto n. 1)** costituito da: DEPOSITO interrato - VIA E. CONTINELLI N. 20 (già Via Dante Alighieri) - fg. 222 p.lla 4372 sub. 3- sup. utile in mq**.** 37 **- Bene riveniente dall'asse ereditario Amati Pietro**. Stato di utilizzo: **libero** - destinazione urbanistica nuova: deposito residenziale o commerciale - **valore di stima €. 11.000,00.**

- **Lotto n. 2)** costituito da: LOCALE Commerciale (ristorante)- VIA G. DI VITTORIO N. 66 angolo via A. Moro - fg. 147 p.lla 399 sub. 5 - sup. utile in mq. 74+74 **- Bene riveniente dall'asse ereditario Amati Pietro**. Per tale bene è stato esperito n. 1 procedimento di asta pubblica. Trattasi di un locale commerciale "ristorante", avente una superficie utile a piano rialzato/primo di mq. 74 circa, in passato adibito ad abitazione estiva, giusto cambio di destinazione d'uso -Permesso di Costruire n. 432/2003 del 11/12/2003. Il locale commerciale è composto da tre sale ad uso ristorazione, due cucine, servizio igienico e deposito al piano ammezzato. Il fabbricato consta anche di un sottostante locale seminterrato non censito in catasto. La struttura portante è costituita da murature di grosso spessore in blocchi di pietra e copertura a solaio piana. Le facciate presentano rifiniture ornamentali in pietra. Fornito di impianti tecnologici allacciati alle reti pubbliche, pavimentazioni, rivestimenti e battiscopa in ceramica, infissi interni ed esterni. Agli atti risulta la variazione catastale del 23/04/2004 ed il certificato di agibilità n. 432/03 del 16/09/2004. Con terreno attiguo di circa mq. 750 (Fg. 147 p.lla 1901-1902-1903), per la maggior parte pianificato con pietrisco. Stato di utilizzo**: occupato con regolare contratto ad uso commerciale avente la durata di anni 6 (sei) con decorrenza dal 17/05/2018**, data di stipula del contratto di locazione; destinazione urbanistica nuova: residenziale commerciale alberghiera - **valore di stima €. 162.000,00.**

- **Lotto n. 3)** costituito da: VILLA con terreno - CONTRADA CAMPANILE - fg. 144 p.lle 49/2 - 49 F.R. - 48 vigneto - sup. lorda in mq.100 - **Bene riveniente dall'asse ereditario Amati Pietro**. Stato di utilizzo: **occupato, in corso procedura di rilascio/sgombero immobile** – destinazione urbanistica nuova: residenziale commerciale alberghiera (solo per il fabbricato) - **valore di stima €. 275.000,00.**

- **Lotto n. 4)** costituito da: Azienda Agricola - Ha: 8,7573 - C.da ALBERODOLCE- fg Fabbricato: fg. 48 p.lla 1283 sub. 1-2-3-4 + Terreni: fg. 48 p.lle 98-105-1277-1282-1285 - fg.49 p.lla 25 - fg. 61 p.lla 61- Azienda Agricola - Ha: 8,7573- **Bene riveniente dall'asse ereditario Amati Pietro.** Stato di utilizzo: **occupato, in corso procedura di rilascio/sgombero immobile** – destinazione urbanistica nuova: residenziale commerciale alberghiera (solo per il fabbricato) - **valore di stima €. 660.000,00.**

- **Lotto n. 5)** costituito da: Azienda Agricola - Ha: 4,8821 - C.da ALBERODOLCE- fg. 48 p.lle 1276-1280- Azienda Agricola - Ha: 4,8821 - **Bene riveniente dall'asse ereditario Amati Pietro -** Stato di utilizzo: **occupato, in corso procedura di rilascio/sgombero immobile –** Azienda Agricola - Ha: 4,8821 - **valore di stima €. 176.000,00.**

STATO DI UTILIZZO IMMOBILI

Per gli immobili distinti ai lotti nn. 3) – 4) e 5) è in corso la procedura di rilascio/sgombero. Qualora entro 180 (centottanta) giorni dall'aggiudicazione dei lotti il bene oggetto di offerta non sia stato reso libero dallo stato di occupazione, l'aggiudicatario potrà recedere dall'offerta presentata, con restituzione del deposito cauzionale (caparra) + gli interessi legali e non potrà avanzare nei confronti del Comune di Ostuni nessun'altra pretesa.

Per l'immobile distinto al lotto n. 2, potrà essere esercitato il diritto di prelazione, così come appresso descritto.

DESCRIZIONE CATASTALE E CONSISTENZA DEGLI IMMOBILI

Gli immobili da alienare sono esattamente individuati e descritti nella loro effettiva consistenza, corredati delle relative pertinenze (art. 817 codice civile), di eventuali diritti e servitù sullo stesso gravanti, nonché la loro utilizzazione e destinazione futura. I prezzi posti a base d'asta per ciascun immobile, derivano dalla perizia estimativa prot. n. 10775 del 10/01/2013, con rivalutazione del 10% determinata in data 09/05/2019 e recepiti nella determinazione dirigenziale n.1122 del 03/07/2019 di indizione d'asta. Documentazione tutta depositata presso gli uffici comunali ed a disposizione degli interessati.

CERTIFICAZIONE ENERGETICA E CONFORMITA' DEGLI IMPIANTI

Gli attestati di prestazione energetica di cui al decreto ministeriale 22/11/2012 (modifica del decreto 22/06/2009) "Linee guida nazionali per la certificazione energetica degli edifici", relativa agli immobili oggetto del presente avviso, se non in possesso, saranno acquisiti prima della stipula degli atti pubblici di cessione.

In relazione a quanto disposto dal D.M. 22/11/2008 n. 37, il Comune venditore dichiara di non garantire la conformità alla vigente normativa in materia di sicurezza degli impianti conformi alla vigente normativa di sicurezza degli impianti posti a servizio degli immobili.

La parte acquirente, esonererà espressamente la parte venditrice da qualsiasi responsabilità, accettando di acquistare l'immobile nello stato in cui si trova e cioè non dotato di impianti conformi alla normativa in materia di sicurezza.

DIRITTO DI PRELAZIONE

Ai sensi dell'art. 50 commi 3-4 del vigente "Regolamento per la gestione e valorizzazione del patrimonio immobiliare", approvato con delibera del Consiglio Comunale n. 65 del 14/11/2017, convalidata con successiva delibera Consiglio Comunale n. 80 del 13/12/2017:

1. nei casi in cui sussista un diritto di prelazione, l'esercizio dello stesso sarà consentito sulla base della migliore offerta comunque avanzata all'Amministrazione Comunale ed alle medesime condizioni, nel termine perentorio di 60 giorni dalla comunicazione, da parte del dirigente competente, della proposta contrattuale nei termini sopraindicati e contenente ogni informazione utile per l'interessato;
2. il titolare del diritto di prelazione non può proporre modificazioni né integrazioni all'offerta;
3. scaduto il termine perentorio, se non è pervenuta alcuna accettazione, decade ogni diritto di prelazione sul bene e pertanto il settore procede con gli adempimenti conseguenti.

Qualora l'avente diritto eserciti la prelazione, l'aggiudicatario avrà diritto alla restituzione immediata della caparra e non potrà avanzare nei confronti del Comune di Ostuni nessun'altra pretesa.

IMPORTO A BASE D'ASTA

Gli importi posti a base d'asta per ciascun immobile derivano:

- per i lotti n. 1), 3), 4), 5) dalla perizia estimativa prot. n. 10775 del 10/01/2013, con rivalutazione del 10% così come da riscontro del Dirigente del Settore Urbanistico alla nota prot.22188 del 03/05/2019

dell'ufficio patrimonio di richiesta di aggiornamento dei valori di stima di cui alla suddetta valutazione estimativa prot. n.10775/2013,

- per il lotto n.2) con valore di stima di cui al PAVI approvato con deliberazione di Consiglio Comunale nr. 22 del 21/04/2017 avente ad oggetto "*Approvazione piano delle alienazioni e valorizzazioni immobiliari 2017/02019 (art. 58 decreto legge 25/06/2008 n. 112 convertito con modificazioni dalla legge 06/08/2008 n. 133)*", e successive deliberazioni di Consiglio Comunale n.15 del 17/04/2018 e da ultimo con deliberazione del Commissario Straordinario nr.43 del 29/03/2019;

così come recepiti nella determinazione dirigenziale n.1122 del 03/07/2019 di indizione d'asta.

CRITERIO DI AGGIUDICAZIONE

La gara si svolgerà con il sistema dell'asta pubblica, ai sensi dell'art. 42 del vigente "Regolamento per la gestione e valorizzazione del patrimonio immobiliare", secondo il criterio di cui all'art. 73 lett. c) del R.D. 23/05/1924, n. 827 e ss.mm.ii., per mezzo di offerte segrete da confrontarsi con il prezzo a base d'asta, sulla base del prezzo di vendita determinato ai sensi dell'art. 40 del "Regolamento per la gestione e la valorizzazione del patrimonio immobiliare", approvato con deliberazione del Consiglio Comunale nr. 65 del 14/11/2017 convalidata con successiva delibera Consiglio Comunale n. 80 del 13/12/2017.

L'aggiudicazione è fatta a favore dell'offerta più conveniente, ai sensi dell'art. 76, comma 2, R.D. n.1924/827 e ss.mm.ii. e dell'art. 43, c. 3, del vigente "Regolamento per la gestione e valorizzazione del patrimonio immobiliare".

Ai sensi dell'art. 72, co. 2 del Regio decreto 23 maggio 1924, n. 827, quando in una offerta all'asta vi sia discordanza fra il prezzo indicato in lettere e quello indicato in cifre, é valida l'indicazione più vantaggiosa per l'amministrazione.

Ai sensi dell'art. 42, co. 4, lett. K) del vigente "Regolamento per la gestione e la valorizzazione del patrimonio immobiliare" innanzi citato, si procederà all'aggiudicazione anche in caso di un'unica offerta valida il cui importo sia almeno pari al prezzo della base d'asta.

CONDIZIONI CHE REGOLANO L'ALIENAZIONE

I beni oggetto del presente avviso verranno venduti nelle condizioni di fatto e di diritto in cui si trovano, con tutte le servitù attive e passive, tanto apparenti quanto non apparenti, accessioni e pertinenze, canoni, censi ed oneri, anche se non indicati nella descrizione e con tutti i pesi che vi fossero inerenti. Gli immobili sono individuati nell'ampiezza e consistenza conformemente allo stato di fatto e di diritto goduto, senza responsabilità da parte di questo Ente per le eventuali differenze che sussistessero tra le su indicate superfici e qualità catastali e quelle effettive.

Lo stato degli immobili sarà quello risultante dalla data di consegna dello stesso, senza che possano essere fatte eccezioni o riserve.

La vendita sarà fatta a corpo e non a misura, allo stesso titolo e nello stato e forma in cui l'immobile appartiene al Comune di Ostuni a norma dell'articolo 1488, secondo comma, del codice civile.

Il valore degli immobili è stato determinato al solo scopo della formazione del prezzo a base d'asta, sollevando l'Amministrazione alienante dal fornire garanzia su ogni possibilità di utilizzo e sul futuro valore degli immobili ceduti.

Non vi sarà luogo ad azione per lesione, né aumento o diminuzione di prezzo, per qualunque materiale errore nella descrizione del bene posto in vendita o nella determinazione dei prezzi d'asta, nell'indicazione della superficie, dei confini, dei numeri di mappa e coerenze, sebbene eccedente la tolleranza stabilita dalla legge, dovendosi intendere come espressamente dichiarato dai concorrenti di ben conoscere l'immobile nel suo valore e in tutte le sue parti.

Oltre alle modalità d'asta ed alle condizioni descritte nei precedenti punti del presente avviso, l'alienazione immobiliare in argomento sarà regolata dal vigente "*Regolamento comunale per la gestione e valorizzazione del patrumonio immobiliare*" approvato giusta deliberazione di Consiglio comunale n.65 del 14/11/2017, convalidata con successiva delibera Consiglio Comunale n. 80 del 13/12/2017, e da tutte le altre norme e condizioni di legge.

CONDIZIONI E MODALITA' DI PARTECIZIONE:

Ai sensi dell'art. 43 del vigente "*Regolamento comunale per la gestione e valorizzazione del patrocinio immobiliare*" innanzi citato, possono partecipare alla gara:

a) **persone fisiche**, anche per procura allorché l'offerta è presentata o fatta a nome di più persone; le procure dovranno essere speciali, conferite per atto pubblico e prodotte in originale, Qualora le offerte vengo o presentate in nome di più persone, queste si intendono solidamente obbligate;

b) **per persona da nominare**: l'offerente per persona da nominare dovrà dichiarare per iscritto, entro 3 giorni dall'aggiudicazione, la persona per la quale ha agito, ai sensi dell'art. 81 R.D. 827/1924 e ss.mm. ii. In caso di mancanza di comunicazione del nome entro il termine innanzi indicato, o di mancata accettazione da parte della persona nominata o in mancanza dei requisiti per partecipare alla gara, in capo a quest'ultima, l'aggiudicazione ha luogo in favore dell'offerente;

c) **persone giuridiche** (ditte individuali, società, cooperative, consorzi di cooperative, ecc.).

Per partecipare alla gara i concorrenti interessati dovranno presentare, **a pena di esclusione**, un plico che dovrà:

1. essere chiuso, idoneamente sigillato con ceralacca o nastro adesivo e controfirmato sui lembi di chiusura, essere indirizzato al **"Comune di Ostuni – Settore Ragioneria e Finanze, Tributi, Gare, Appalti, Contratti, Patrimonio – Piazza della Libertà n. 68 - 72017 Ostuni (BR)";**
2. recare sull'esterno la scritta**: "NON APRIRE - Contiene documenti ed offerta per l'asta pubblica relativa all'alienazione di immobili di proprietà comunale Lotto nr. ……."**, nonché il nome e cognome, luogo e data di nascita del concorrente o la ragione sociale della Ditta partecipante, comprensivo di un numero di fax se posseduto;
3. pervenire al protocollo generale del Comune di Ostuni, Piazza della Libertà, n. 68 - 72017 Ostuni, entro il termine perentorio delle **ore 12,00 del giorno 26/09/2019** sotto pena di esclusione dalla gara;
4. la presentazione dell'offerta potrà avvenire mediante servizio postale con raccomandata con avviso di ricevimento. **È ESCLUSA**, ai sensi dell'art. 42, co. 4, lett. e) del vigente Regolamento comunale per la gestione e valorizzazione del patrocinio immobiliare", la consegna a mano al Servizio protocollo del Comune di Ostuni;
5. l'istanza di partecipazione con contestuale dichiarazione e tutta la documentazione presentata, nonché l'offerta devono essere redatte in lingua italiana;

Per l'osservanza del termine innanzi indicato farà fede unicamente il timbro, con indicazione della data e dell'ora di arrivo, apposti sul plico medesimo dall'Ufficio Protocollo dell'ente.

Oltre detto termine non sarà ritenuta valida nessuna altra offerta anche se sostitutiva o aggiuntiva ad altra precedente.

Non sono ammesse offerte per telegramma, offerte incomplete, condizionate, indeterminate, riferite ad altra offerta propria o di altri.

Il recapito tempestivo del suddetto plico rimane ad esclusivo rischio dei mittenti, ove per qualsiasi motivo non giunga a destinazione e/o integro in ogni sua parte entro le ore ed il giorno fissato come termine ultimo per la presentazione dell'offerta.

Dopo la scadenza fissata per la presentazione delle offerte, non hanno efficacia eventuali dichiarazioni di ritiro delle offerte già presentate né sono efficaci le offerte di uno stesso concorrente successive a quelle già presentate.

Il plico deve contenere nel suo interno n**. 2 buste** (una contenente la documentazione di partecipazione, l'altra contenente l'offerta) anch'esse chiuse sigillate con ceralacca o nastro adesivo e controfirmate sui lembi di chiusura:

BUSTA A, con la dicitura" DOCUMENTAZIONE" scritta all'esterno della stessa, dovrà contenere:

1) Istanza di ammissione all'asta pubblica e contestuale dichiarazione sostitutiva, resa dal concorrente o dal legale rappresentante, ai sensi e per gli effetti del D.P.R.445/2000, relativa al possesso dei requisiti richiesti, redatta in carta libera conformemente al modello allegato A1 per persona fisica o allegato A2 per persona giuridica. La stessa deve essere sottoscritta in forma leggibile, previa indicazione dei propri dati anagrafici, dal

soggetto che partecipa per proprio conto, per soggetto terzo, ovvero dal titolare o dal legale rappresentate della Ditta concorrente, corredata dalla copia del documento di identità del sottoscrittore in corso di validità, attestante:

- **PER LE PERSONE FISICHE:**
  - il possesso della piena e completa capacità di agire: di non essere interdetto, inabilitato e di non avere in corso procedure per la dichiarazione di uno di tali stati;

- **PER I SOGGETTI CONIUGATI:**
  - il regime patrimoniale dei beni;

- **PER LE PERSONE GIURIDICHE, DITTE INDIVIDUALI, SOCIETÀ, COOPERATIVE, CONSORZI DI COOPERATIVE, ECC.:**
  - gli estremi di iscrizione del concorrente nel Registro delle imprese della Camera di commercio, industria, artigianato e agricoltura; se trattasi di società, quali sono i suoi organi di amministrazione e le persone che li compongono, nonché i poteri loro conferiti (in particolare, per le società in nome collettivo dovranno risultare tutti i soci, per le società in accomandita semplice i soci accomandatari, per le altre società tutti gli amministratori con poteri di rappresentanza);
  - che negli ultimi cinque anni non si è stati sottoposti a fallimento, di liquidazione coatta amministrativa, a concordato preventivo, salvo il caso di concordato con continuità aziendale, o ad amministrazione controllata o nei cui riguardi sia in corso un procedimento per la dichiarazione di una di tali situazioni;
  - che non è stata pronunciata una condanna con sentenza passata in giudicato per qualsiasi reato che incida sulla moralità professionale o per delitti finanziari, a carico di tutti i soggetti in grado di impegnare la ditta verso terzi;
  - di essere in regola con gli obblighi relativi al pagamento dei contributi previdenziali ed assistenziali a favore dei lavoratori;
  - che non sussistono rapporti di controllo e collegamento ai sensi dell'art.2359 c.c. con altri concorrenti partecipanti alla gara;

- **PER LE COOPERATIVE E CONSORZI DI COOPERATIVE:**
  - l'iscrizione nel Registro prefettizio o relativa all'iscrizione nello schedario generale della cooperazione.

- **PER TUTTI I CONCORRENTI:**

2) Deposito cauzionale: La cauzione viene determinata, ai sensi dell'art. 42, comma 4, lett. j) del vigente "Regolamento comunale per la gestione e valorizzazione del patrimonio immobiliare" in misura pari al 10% del valore del bene, e dovrà essere versata nella seguente forma:

Ricevuta del bonifico bancario presso BANCA DI CREDITO COOPERATIVO DI OSTUNI S.C.RL.- Tesoriere del Comune di Ostuni – IBAN: IT 14 S 08706 79230 000000705516 .

Sulla ricevuta dovrà essere indicata la causale di versamento: "**Asta pubblica immobile sito in Ostuni Lotto nr……."**.

Tale deposito, sarà trattenuta dal Comune, a garanzia della stipula del contratto, come anticipazione sul prezzo e, quindi, detratto dal prezzo complessivo di vendita. La stessa sarà incamerata dal Comune se l'aggiudicatario rinuncia a stipulare il contratto o non si presenti alla stipula dopo formale convocazione, in assenza del pagamento dell'intero prezzo e del rimborso spese entro i termini fissati.

Tale deposito cauzionale verrà restituito, senza corresponsione di interessi, ai non aggiudicatari sollecitamente e comunque entro 30 (trenta) giorni dall'aggiudicazione.

3) Dichiarazione di almeno un Istituto di credito attestante la capacità economica e finanziaria del concorrente;

4) Procura speciale in originale fatta per atto pubblico o per scrittura privata con firma autenticata da un notaio (solo nel caso in cui il concorrente partecipi alla gara a mezzo procuratore).

NOTA BENE: Ai sensi dell'art. 42, co. 3 del vigente "Regolamento comunale per la gestione e valorizzazione del patrocinio immobiliare", poiché nel presente Avviso viene disposta l'alienazione di più beni suddivisi in lotti , i concorrenti sono esonerati dal presentare duplicazione dei documenti di cui ai precedenti punti 1, 3 e 4 qualora presentino offerte per più di un lotto – eccezion fatta per il deposito cauzionale

BUSTA B) OFFERTA ECONOMICA:

L'offerta, redatta in lingua italiana, dovrà contenere l'indicazione tanto in cifre che in lettere del prezzo, espresso in euro, **in aumento o almeno pari** rispetto al prezzo a base di gara fissato dall'Amministrazione comunale per ciascun lotto, nel presente avviso.

Non saranno ammesse e sono espressamente escluse offerte in diminuzione rispetto al prezzo a base d'asta fissato dall'Amministrazione comunale per ciascun lotto.

L'offerta deve essere espressa in euro. Ai sensi dell'art. 72 comma 2 del RD n. 827/1924, in caso di discordanza tra il prezzo indicato in lettere e quello indicato in cifre, é valida l'indicazione più vantaggiosa per l'amministrazione.

L'offerta nella sua scrittura, non potrà presentare abrasioni, né correzioni che non siano espressamente confermate o sottoscritte dal concorrente, pena l'esclusione dalla gara.

L'offerta dovrà essere contenuta in una busta, anch'essa sigillata con ceralacca o con altro mezzo idoneo a garantire l'integrità della medesima e la segretezza dell'offerta, e controfirmata sui lembi di chiusura, **a pena d'esclusione**, recante la dicitura "**B – OFFERTA ECONOMICA**", nella quale dovrà essere inserita, solo, senza alcun altro documento, l'offerta in bollo da redigere preferibilmente sul modello predisposto da questa stazione appaltante, nel quale dovranno essere riportati:

a) le generalità, il codice fiscale, l'eventuale ragione sociale, il domicilio, il recapito e l'attività dell'offerente;
b) il prezzo offerto;
c) la data e la firma dell'offerente.

Nell'eventualità che vengano presentate due o più migliori offerte di uguale importo, si procederà, a norma dell'art. 43, comma 10 e 11 del vigente "Regolamento comunale per la gestione e valorizzazione del patrocinio immobiliare", a richiedere in sede di gara ai relativi offerenti, ove essi siano presenti all'asta, un'offerta migliorativa in busta chiusa; se risultassero ancora migliori offerte uguali, ovvero nessuno di coloro che hanno fatto offerte uguali sia presente, o i presenti non vogliono migliorare l'offerta, si procederà mediante estrazione a sorte, a norma dell'art. 77, ultimo comma, del R.D. n. 827/1924 e ss.mm.ii.

Analogamente, in presenza di più soggetti aventi diritto al diritto di prelazione su un bene, se gli stessi non si accordano, si procederà mediante estrazione a sorte.

Le offerte hanno natura di proposta irrevocabile e sono pertanto immediatamente vincolanti per l'offerente mentre ogni effetto giuridico nei confronti della civica Amministrazione consegue alla stipula del contratto a seguito dell'aggiudicazione definitiva (art. 43, comma 5 del vigente Regolamento per la gestione e valorizzazione del patrimonio immobiliare comunale)

ESPERIMENTO DELL'ASTA, AGGIUDICAZIONE E CONTRATTO

La procedura di gara sarà esperita ai sensi del vigente Regolamento per la gestione e valorizzazione del patrimonio immobiliare comunale.

L'asta sarà esperita, in seduta pubblica, presso la Sala di Rappresentanza del Comune di Ostuni (BR), Piazza della Libertà - I Piano**,** il giorno **30.09.2019 alle ore 11,00** , da apposita commissione così composta ai sensi dell'art. 43 del vigente Regolamento per la gestione e valorizzazione del patrimonio immobiliare comunale:

a) dal dirigente del Settore a cui fa capo il servizio Patrimonio con funzioni di Presidente;
b) da due dipendenti comunali, quali componenti, all'uopo designati dal Presidente.

Assiste con funzioni di segretario, il dipendente dell'ufficio Patrimonio o altro dipendente comunale individuato dal Presidente, il quale ha l'obbligo di redigere il verbale dell'incanto e delle relative aggiudicazioni.
L'alienazione del bene, ai sensi dell'art.43 comma 6 del vigente Regolamento per la gestione e valorizzazione del patrimonio immobiliare comunale, sarà possibile anche in presenza di una sola offerta di valore pari o superiore al prezzo posto a base d'asta.
Il verbale di gara ha valore esclusivamente provvisorio, essendo subordinata la stipula dell'atto di alienazione al provvedimento di aggiudicazione definitiva da parte dell'Ente che avverrà a mezzo determinazione a firma del dirigente del Settore competente e previa verifica dei requisiti di partecipazione.
In particolare, viene espressamente escluso che il verbale di aggiudicazione possa avere valenza di contratto, con la conseguenza che il trasferimento della proprietà del bene e/o dei beni immobili oggetto del presente avviso in favore dell'aggiudicatario definitivo, avverrà esclusivamente con la formale stipula del contratto di compravendita.
Entro 30 giorni da quello in cui è stata notificata la intervenuta approvazione di aggiudicazione, l'acquirente deve versare presso la Tesoreria comunale il prezzo di aggiudicazione.
Dell'avvenuto versamento dovrà essere consegnata quietanza al competente servizio comunale.
La stipula del contratto di compravendita è subordinata al versamento dell'intera somma offerta per l'immobile.
Ai sensi dei vigenti *"Regolamento comunale per la gestione e valorizzazione del patrocinio immobiliare*" approvato giusta deliberazione di Consiglio Comunale n.65 del 14/11/2017, convalidata con successiva delibera Consiglio Comunale n. 80 del 13/12/2017, e "Regolamento comunale per la disciplina dei contratti", approvato con delibera del Consiglio Comunale n. 62 del 14/11/2017 convalidata con successiva delibera Consiglio Comunale n. 77 del 13/12/2017, tutte le spese contrattuali ed erariali conseguenti alla stipula del contratto, nonché quelle preliminari al contratto stesso, sono a carico dell'acquirente, senza diritto di rivalsa nei confronti del Comune, salvo quanto disposto diversamente per legge.
La parte acquirente viene immessa nel possesso legale del bene alienato, a tutti gli effetti utili ed onerosi dalla data di stipulazione del contratto di compravendita
La stipulazione del contratto di compravendita, ai sensi dell'art. 7 del Regolamento comunale per la disciplina dei contratti, approvato con delibera del Consiglio Comunale n. 62 del 14/11/2017, convalidata con successiva delibera Consiglio Comunale n. 80 del 13/12/2017, sarà affidato ad un notaio con spese a carico dell'acquirente, salvo espressa deroga deliberata dalla Giunta Comunale, previo pagamento del prezzo di vendita, come risultante dagli esiti di gara.
Ai sensi dell'art. 45 del vigente Regolamento per la gestione e valorizzazione del patrimonio immobiliare comunale, nel caso che l'aggiudicatario rinunci a stipulare il contratto o non si presenti alla stipula dopo la formale convocazione, in assenza del pagamento dell'intero prezzo e del rimborso spese entro i termini fissati, il Comune, ferma restando ogni possibile richiesta di risarcimento del danno, incamererà, senza alcuna formalità, il deposito cauzionale versato nelle forme previste dal bando d'asta.
Alla presente procedura di alienazione si applica integralmente il vigente Regolamento per la gestione e valorizzazione del patrimonio immobiliare comunale, approvato con deliberazione Consiglio Comunale n. 65 del 14/11/2017 convalidata con successiva delibera Consiglio Comunale n. 80 del 13/12/2017 e le norme di legge tutte disciplinanti la materia.
Ai sensi del D.Lgs. n. 196/2003, si precisa che il trattamento dei dati personali sarà improntato a liceità e correttezza nella piena tutela dei diritti dei concorrenti e della loro riservatezza; il trattamento dei dati ha la finalità di consentire l'accertamento dell'idoneità dei concorrenti a partecipare alla procedura di affidamento di cui trattasi.

ELABORATI DI GARA E SOPRALLUOGO

Il presente avviso d'asta è disponibile sul sito internet all'indirizzo www.comune.ostuni.br.it nella sezione Albo on line informatico e sezione "Trasparenza" - "Bandi, gare ed appalti".
Gli interessati potranno visitare gli immobili di loro interesse; detta ricognizione, che dovrà avvenire alla

presenza di un incaricato del servizio patrimonio, dovrà essere prenotata telefonicamente o concordata direttamente presso l'Ufficio patrimonio, dal lunedì al venerdì dalle ore 10:00 alle ore 13:00 tel. 0831/307376. Il sopralluogo potrà essere effettuato, nei soli giorni stabiliti dall'amministrazione comunale.

AVVERTENZE

L'Amministrazione si riserva, in caso di aggiudicazione, di verificare i requisiti dichiarati, mediante l'acquisizione d'ufficio dei certificati attestanti il possesso di stati, fatti e qualità dei soggetti dichiaranti. L'aggiudicatario non in possesso dei requisiti richiesti per la partecipazione all'asta o che abbia dichiarato il falso, decade dall'aggiudicazione provvisoria che, fino a tale momento, deve intendersi sottoposta a condizione risolutiva espressa.

Il verbale d'asta non tiene luogo né ha valore di contratto. Il miglior offerente è vincolato sin dal momento della presentazione dell'offerta. Gli effetti traslativi si produrranno al momento della stipula dell'atto di compravendita.

Gli offerenti non potranno avanzare pretesa alcuna nei confronti dell'Ente per mancato guadagno o per costi sostenuti per la partecipazione alla gara.

Per qualunque controversia dovesse sorgere tra l'Amministrazione e l'aggiudicatario sarà competente il foro di Brindisi.

PUBBLICAZIONI

Il presente Avviso verrà pubblicato, ai sensi del combinato disposto dall'art. 51 del vigente Regolamento per la Gestione e la valorizzazione degli immobili comunali approvato con delibera di Consiglio Comunale n. 65 del 14/11/2017:

a) in forma integrale all'Albo Pretorio informatico, e sul sito WEB del comune di Ostuni all'indirizzo www.comune.ostuni.br.it per **16 giorni** consecutivi;
b) per estratto su uno o più quotidiani a diffusione locale in quanto l'importo a base d'asta di alcuni lotti è superiore ad euro 200.000,00
c) all'Albo pretorio del Comune di Ostuni;
d) sulla Gazzetta Ufficiale della Repubblica Italiana e sul BURP per estratto;
e) mediante Pubblica Affissione per estratto nel Comune di Ostuni.

Le pubblicazioni di cui alle lettere da b) ad e) devono avvenire almeno 15 giorni prima del giorno fissato per l'incanto.

RESPONSABILE UNICO DEL PROCEDIMENTO

Responsabile unico del procedimento: Dott. Francesco Convertini – Dirigente Settore Ragioneria Finanze, Tributi, Gare, Appalti, Contratti, Patrimonio – Tel. 0831/307369 – e-mail fconvertini@comune.ostuni.br.it

Struttura responsabile per la procedura relativa all'alienazione in questione è il Servizio Patrimonio - del Comune di Ostuni – Piazza della Libertà n.68 – geom. Francesco Cavallo - telefono: 0831/307376 –. Orario: mattino da lunedì a venerdì dalle ore 10.00 alle ore 12.00; pomeriggio giovedì dalle 16.00 alle 18.00 **-** e-mail: fcavallo@comune.ostuni.br.it.

Responsabile del procedimento di gara: Dott. Francesco Convertini – Dirigente Settore Ragioneria Finanze, tributi, Gare, Appalti, Contratti, Patrimonio – Tel. 0831/307369 - e-mail fconvertini@comune.ostuni.br.it

Ostuni, 04.07.2019

IL DIRIGENTE
DEL SETTORE RAGIONERIA E FINANZE, GARE, APPALTI, CONTRATTI, PATRIMOMIO
DR. FRANCESCO CONVERTINI

ARCA PUGLIA CENTRALE

Avviso di asta pubblica per la locazione di immobili adibiti ad uso diverso da quello abitativo.

1) OGGETTO DELL'ASTA

1.1) **Si rende noto che l'Arca Puglia Centrale, intende procedere alla locazione degli immobili adibiti ad uso diverso da quello abitativo**, categoria C/1 (Negozi e Botteghe), e categoria C/2 (Magazzini e Depositi), indicati nell'elenco di seguito riportato, giusta determinazione dirigenziale n.1653 del 10/07/2019 (determina di settore n.930/SA):

1) B.U. 00054211 Bari – via Giandomenico Petroni, 20 – mq. 28,00 – CAT. C1;
2) B.U. 00073411 Bari – via Volpe, 19 – mq 45 – CAT. C1;
3) B.U. 00154011 Bari – via Volpe, 13 – mq 42 – CAT. C1;
4) B.U. 06560464 Bari – via Roccaporena, 17/c – mq 63 – CAT. C1;
5) B.U. BLL00007 Barletta – via Gentileschi, 16 mag.7 – mq 20,71 – CAT. C2;
6) B.U. GUL00001 Grumo Appula – piazza Caduti e Disp. in Guerra, 10 – mq 19 - CAT. C2.

1.2) l'ARCA Puglia Centrale valuterà le offerte avanzate da Enti Pubblici, Enti di volontariato sociale senza scopo di lucro ed Organizzazioni Sindacali di inquilini *(in possesso di regolare statuto redatto nelle forme previste dalla legge, preferendo, in tale categoria, quelle di maggior importanza in proporzione al numero degli iscritti)* per l'assegnazione in via prioritaria, a seconda dello scopo sociale e presenza sul territorio, compatibilmente con le condizioni di economicità che potrebbero derivare da offerte di privati più vantaggiose per l'Agenzia, giusta delibera commissariale n.110/2006.
L'Ente Pubblico, l'Ente di volontariato sociale senza scopo di lucro o l'Organizzazione Sindacale di inquilini risultante aggiudicatario beneficerà, altresì, di una riduzione pari al 50% del canone di locazione.

1.3) L'aggiudicazione avverrà in favore della **migliore offerta in aumento** rispetto all'importo del canone mensile, come di seguito specificato per ogni unità immobiliare:

1) Bari – via Giandomenico Petroni, 20 – mq. 28,00 – CAT. C1 - € 280,00 + IVA;
2) Bari – via Volpe, 19 – mq 45 – CAT. C1 - € 450,00 + IVA;
3) Bari – via Volpe, 13 – mq 42 – CAT. C1 - € 420,00 + IVA;
4) Bari – via Roccaporena, 17/c – mq 63 – CAT. C1 - € 359,10 + IVA;
5) Barletta – via Gentileschi, 16 mag.7 – mq 20,71 – CAT. C2 - € 74,55 + IVA;
6) Grumo Appula – piazza Caduti e Disp. in Guerra, 10 – mq 19 - CAT. C2 - € 32.30 + IVA.

1.4) L'immobile verrà consegnato nello stato di fatto e di diritto in cui si trova. Eventuali variazioni catastali, pratiche per l'agibilità e/o interventi tecnici/manutentivi dovranno essere richiesti ed effettuati a cura e spese dell'assegnatario, previa autorizzazione dell'Ente.

1.5) L'aggiudicatario potrà, altresì, variare la destinazione d'uso dell'immobile.
A tale variazione, l'aggiudicatario, dovrà provvedere a propria cura, **senza oneri a carico di questa Agenzia.**
Il cambio di destinazione d'uso sarà autorizzato per uso ufficio ovvero per attività commerciali di interesse e vantaggio del territorio.

1.6) Il concorrente, persona fisica o giuridica, già assegnatario di un locale ad uso diverso da quello abitativo, in caso di ulteriore aggiudicazione dovrà, a pena di decadenza dalla stessa, provvedere a sanare eventuali situazioni di morosità pregressa, alle condizioni stabilite dal competente ufficio contabilità utenza dell'Agenzia.

2) MODALITÀ DI PRESENTAZIONE DELL'OFFERTA

2.1) Il plico contenente l'offerta, corredato della documentazione di cui al successivo punto 2.3), **deve**

pervenire all'ARCA Puglia Centrale – via Crispi 85/A – 70123 Bari, a pena di esclusione, **entro le ore 13,00 del giorno 01 AGOSTO 2019** con le seguenti modalità:

- a mezzo posta tramite raccomandata a.r.;
- ovvero a mezzo corriere privato e/o agenzia abilitata;
- mediante propria Posta Elettronica Certificata (PEC) all'indirizzo info@pec.arcapugliacentrale.gov.it
- ovvero consegnato a mano presso la P.O. – "Segreteria Organi Istituzionali" dell'Agenzia in Bari alla via F. Crispi n.85/A – 1° piano.

2.2) A pena di esclusione dall'asta:

2.2.a) il suddetto plico deve essere sigillato e controfirmato sui lembi di chiusura;

2.2.b) sul plico dovranno essere chiaramente riportati i dati dell'offerente con l'indicazione del cognome, nome, domicilio, recapito telefonico ed apposta la seguente dicitura **"Offerta per l'asta del giorno _____ relativa alla locazione dell'immobile adibito ad uso diverso da quello abitativo sito in _____ – VIA_____**.

2.3) Tale plico deve contenere, al suo interno:

A) l'offerta economica con l'indicazione del cognome, nome, luogo e data di nascita, codice fiscale, domicilio, recapito telefonico del soggetto cui sarà intestato l'immobile;

B) le seguenti dichiarazioni, rese ai sensi degli artt.46 e 47 del DPR n. 445, corredate da fotocopia del documento di identità in corso di validità del sottoscrittore (come da fac-simile allegato):

B.1) di aver preso visione dell'immobile, di averlo trovato idoneo e di accettarlo nello stato di fatto e di diritto in cui si trova, con tutti i pesi ed i vincoli relativi allo stesso; che l'offerta presentata è valida, vincolante ed irrevocabile per un periodo di 90 giorni dalla data di scadenza di presentazione dell'offerta;

B.2) che intende utilizzare l'immobile per svolgere la seguente attività: _____;

B.3) che nei propri confronti non è pendente un procedimento per l'applicazione di una delle misure di prevenzione di cui all'articolo 6 del D. L.vo 06/09/2011 n. 159 e s.m.i. o di una delle cause ostative, divieto, decadenza o sospensione previste dall'articolo 67 del precitato D. L.vo 159/2011;

B.4) che nei propri confronti non sono state pronunciate sentenze di condanna passata in giudicato, oppure sentenze di applicazione della pena su richiesta ai sensi dell'art. 444 del codice di procedura penale per reati che incidono sull'affidabilità morale e professionale;

B.5) di essere informato, ai sensi e per gli effetti del Regolamento UE 679/2016, che i dati personali raccolti saranno trattati, anche con strumenti informatici, esclusivamente nell'ambito del procedimento per il quale la dichiarazione viene resa.

2.4) Si procederà all'apertura delle offerte pervenute nei termini di cui al punto 2.1) in data **05 AGOSTO 2019 alle ore 10,30** presso la sede dell'Agenzia – 1° piano.
Non verranno prese in considerazione offerte pervenute oltre il predetto termine.

2.5) In caso di offerte uguali, si procederà all'aggiudicazione mediante sorteggio immediato.

3) OBBLIGHI DELL'AGGIUDICATARIO

3.1) La verbalizzazione dell'aggiudicazione (in caso di presenza dell'aggiudicatario) ovvero la comunicazione all'aggiudicatario dell'esito positivo dell'asta, dovrà intendersi quale formale comunicazione di aggiudicazione per gli adempimenti successivi.

3.2) Il contratto di locazione dovrà essere stipulato alla data stabilita dall' ARCA Puglia Centrale, a cura e spese del locatario e, comunque, non oltre il termine essenziale di 40 giorni decorrenti dall'aggiudicazione. La corresponsione del canone di locazione decorre dal giorno di consegna delle chiavi del locale.

3.3) In caso di inadempimento, si procederà alla revoca dell'assegnazione e contestuale aggiudicazione alla migliore offerta successiva.

3.4) Sono a carico del locatario le spese occorrenti per il perfezionamento della procedura di locazione, nonché ogni onere fiscale derivante dalla locazione.

4) ALTRE INFORMAZIONI

I locali sono visitabili previo appuntamento telefonico ai nn. 080.5295/308 - 287.

Responsabile del Procedimento: dr. Vincenzo DE GREGORIO (tel. 080.5295308)

IL Dirigente Settore Amministrativo
(Dott.ssa Anna Carmen Picoco)

arca
Puglia Centrale
Agenzia Regionale per la Casa e l'Abitare

SETTORE AMMINISTRATIVO
PO - Contratti, Patrimonio Disponibile e di Proprietà Comunale

(Allegato all'offerta economica)

Dichiarazione sostitutiva
resa ai sensi degli artt.46 e 47 del D.P.R. n. 445/00 e ss.mm.ii.

Asta pubblica per la locazione dell'immobile destinato ad uso diverso da quello abitativo sito in _____ alla via _____.

Il/La sottoscritto/a _____

nato/a a _____ il _____ e residente a _____ alla via _____ – CF. _____

recapito telefonico _____ - E-mail ord. / PEC _____

Dichiara

1. di aver preso visione dell'immobile, di averlo trovato idoneo e di accettarlo nello stato di fatto e di diritto in cui si trova, con tutti i pesi ed i vincoli relativi allo stesso; che l'offerta presentata è valida, vincolante ed irrevocabile per un periodo di 90 giorni dalla data di scadenza di presentazione dell'offerta;
2. che intende utilizzare l'immobile per svolgere la seguente attività: _____;
3. che nei propri confronti non è pendente un procedimento per l'applicazione di una delle misure di prevenzione di cui all'articolo 6 del D. L.vo 06/09/2011 n. 159 e s.m.i. o di una delle cause ostative, divieto, decadenza o sospensione previste dall'articolo 67 del precitato D. L.vo 159/2011;
4. che nei propri confronti non sono state pronunciate sentenze di condanna passata in giudicato, oppure sentenze di applicazione della pena su richiesta ai sensi dell'art. 444 del codice di procedura penale per reati che incidono sull'affidabilità morale e professionale;
5. di essere informato, ai sensi e per gli effetti del Regolamento UE 679/2016, che i dati personali raccolti saranno trattati, anche con strumenti informatici, esclusivamente nell'ambito del procedimento per il quale la dichiarazione viene resa.

Si allega fotocopia del documento di identità in corso di validità

_____ _____

(Data) *(firma)*

Concorsi

REGIONE PUGLIA – DETERMINAZIONE DEL DIRIGENTE SEZIONE STRATEGIE E GOVERNO DELL'OFFERTA 12 luglio 2019, n. 157

A.O.U. Policlinico Bari – Designazione componenti regionali effettivo e supplente in seno alla Commissione esaminatrice del concorso pubblico per la copertura di n. 1 posto di Dirigente Medico appartenente alla disciplina di Ortopedia e Traumatologia.

IL DIRIGENTE DELLA SEZIONE STRATEGIE GOVERNO DELL'OFFERTA

- Visti gli articoli 4 e 5 della L.R. n. 7/97;
- Visti gli artt. 4 e 16 del D. Lgs. 165/01;
- Visto l'art. 32 della legge 18 giugno 2009, n. 69 che prevede l'obbligo di sostituire la pubblicazione tradizionale all'Albo Ufficiale con la pubblicazione di documenti digitali sui siti informatici;
- Visto l'art.18 del D.Lgs 196/03 " Codice in materia di protezione dei dati personali"
- Visto il D.P.G.R. 31 luglio 2015 n. 443 di adozione del modello organizzativo denominato "Modello Ambidestro per l'Innovazione della macchina Amministrativa regionale – MAIA", e s.m.i;
- Vista la D.G.R. 31 luglio 2015, n. 1518, con la quale la Giunta regionale ha approvato l'atto di Alta Organizzazione MAIA;
- Visto il D.P.G.R. n. 316 del 17.05.2016 avente per oggetto "Attuazione modello MAIA di cui al Decreto del Presidente della Giunta Regionale 31 luglio 2015 n. 443. Definizione delle Sezioni di Dipartimento e delle relative funzioni";
- Vista la D.G.R. 29 luglio 2016, n. 1176 "Atto di Alta Organizzazione MAIA adottato con Decreto del Presidente della Giunta regionale 31 luglio 2015, n. 443. Conferimento incarichi di Direzione di Sezione";
- Vista la determinazione n. 16 del 31 marzo 2017 del Direttore del Dipartimento Risorse Finanziarie e Strumentali, Personale e Organizzazione, con cui sono stati conferiti gli incarichi di Direzione dei Servizi.

Sulla base dell'istruttoria espletata dal funzionario istruttore e confermata dal Dirigente del Servizio Rapporti Istituzionali e Capitale Umano S.S.R., riceve la seguente

RELAZIONE

Il D.P.R. 10 dicembre 1997, n. 483 reca la disciplina concorsuale del personale dirigente del Servizio sanitario nazionale.

A norma dell'art. 25, comma 1, lett. b) del citato Decreto la Commissione esaminatrice del concorso per il primo livello dirigenziale del ruolo sanitario è nominata dal direttore generale della U.S.L. o dell'Azienda Ospedaliera ed è composta dal presidente, "*da due dirigenti del secondo livello dirigenziale appartenenti al profilo ed alla disciplina oggetto del concorso, di cui uno sorteggiato tra il personale indicato nell'articolo 6, comma 2, ed uno designato dalla Regione, fra il personale di cui sopra*" e da un segretario. In particolare, il presidente è "*il dirigente del secondo livello dirigenziale nel profilo professionale della disciplina oggetto del concorso, preposto alla struttura. In caso di pluralità di strutture o in caso di carenza di titolare l'individuazione è operata dal direttore generale, o per delega dal direttore sanitario, nell'ambito dell'area alla quale appartiene la struttura il cui posto si intende ricoprire*".

Ai fini dell'applicazione del predetto D.P.R. n. 483/1997, con Determinazione Dirigenziale n. 345 del 17/06/2004 l'Assessorato alla Sanità ha costituito apposita Commissione regionale preposta al sorteggio dei componenti

regionali in seno alle commissioni esaminatrici dei concorsi pubblici indetti dalle Aziende Sanitarie e dagli II.RR.CC.SS. pubblici per la copertura di posti di personale con qualifica dirigenziale.
La composizione della prefata Commissione è stata rinnovata, da ultimo, con Determinazione Dirigenziale n. 136 del 11.06.2019.

L'A.O.U. Policlinico di Bari, con nota prot. 49243 del 07.06.2019 ha prodotto richiesta di designazione dei componenti regionali effettivo e supplente in seno alla Commissione esaminatrice del concorso pubblico indetto per la copertura di n. 1 posto di Dirigente Medico nella disciplina di Ortopedia e Traumatologia.

Con nota prot. AOO_183/21.06.2019, n. 9178, lo scrivente Servizio ha richiesto la pubblicazione sul Bollettino Ufficiale della Regione Puglia e sul Portale della Salute della Regione Puglia dell'avviso di sorteggio per il concorso in parola, da svolgersi in data 11 luglio 2019.

Il relativo avviso è stato pubblicato sul BURP n. 71 del 27.06.2019 e sul Portale della Salute in data 24.06.2019.

Il sorteggio dei nominativi è stato effettuato in data 11 luglio 2019 nell'ambito dell'elenco nazionale dei Direttori di struttura complessa di cui alla Legge n. 189/2012, selezionando i medici appartenenti alle discipline poste a concorso e che risultino in servizio presso le Aziende ed Enti del Servizio Sanitario Regionale della Puglia, cui è stato affiancato – essendo il numero complessivo di tali direttori inferiore alle dieci unità ed in applicazione delle disposizioni di cui al comma 2, dell'art.6 del D.P.R. n. 483/1997 – l'elenco dei Direttori di struttura complessa appartenenti alla medesima disciplina che risultano in servizio presso le Aziende Sanitarie e gli IRCCS pubblici della Regione Abruzzo.

Dal sorteggio sono stati esclusi i nominativi dei componenti già sorteggiati dall'Azienda e comunicati al competente Servizio regionale, nonché i Direttori di struttura complessa operanti nell'Azienda che bandisce il concorso, al fine di evitare duplicazioni nel caso in cui i nominativi sorteggiati dalla Regione coincidano con il nominativo del Presidente, nominato dall'Azienda.

Inoltre la Commissione, in considerazione di eventuali rinunce da parte dei componenti regionali ed al fine di evitare il rallentamento dello svolgimento delle procedure concorsuali, ha deciso di procedere al sorteggio di n. 1 (uno) componente effettivo e di n. 3 (tre) componenti supplenti, utilizzabili nell'ordine di estrazione in caso di indisponibilità del componente effettivo.

Delle operazioni di sorteggio è stato redatto processo verbale, agli atti del competente Servizio Rapporti istituzionali e capitale umano S.S.R.

Pertanto, si propone con il presente provvedimento:

- di designare i componenti regionali in seno alla Commissione esaminatrice del concorso pubblico per n. 1 posto di Dirigente Medico nella disciplina Ortopedia e Traumatologia come di seguito indicati:

  - ✓ Componente effettivo - Dott. Enrico Marvi - ASL Lanciano Vasto Chieti;
  - ✓ 1° Componente supplente - Dott. Mauro Portaluri - ASL LE;
  - ✓ 2° Componente supplente - Dott. Nicola Savino Pellicani - ASL TA;
  - ✓ 3° Componente supplente - Dott. Rocco Colasuonno - ASL BT.

- di demandare all'A.O.U. Policlinico Bari la verifica dell'insussistenza di cause di incompatibilità sia di diritto che di fatto previste per i componenti delle Commissioni di pubblici concorsi dagli artt. 35, comma 3, lett. e), e 35-bis, comma1, lett. a) del D.Lgs n.165/2001 s.m.i., e dall'art. 9, comma 2, del D.P.R. n. 487/1994, nonché l'assenza di cause penali ostative alla nomina di cui alla L. 55/1990.

- di dare atto che le assunzioni effettuate a conclusione dei concorsi in oggetto dovranno essere rispettose del vigente Piano Triennale di Fabbisogno di Personale dell'A.O.U. Policlinico Bari.

- di trasmettere il presente provvedimento al Direttore Generale dell'A.O.U. Policlinico Bari ed ai dirigenti designati.

VERIFICA AI SENSI DEL D.LGS 196/2003
Garanzie alla riservatezza

La pubblicazione dell'atto all'albo, salve le garanzie previste dalla legge 241/90 in tema di accesso ai documenti amministrativi, avviene nel rispetto della tutela alla riservatezza dei cittadini, secondo quanto disposto dal D.lgs 196/03 in materia di protezione dei dati personali, nonché dal vigente regolamento regionale n. 5/2006 per il trattamento dei dati sensibili e giudiziari.
Ai fini della pubblicità legale, l'atto destinato alla pubblicazione è redatto in modo da evitare la diffusione di dati personali identificativi non necessari ovvero il riferimento a dati sensibili; qualora tali dati fossero indispensabili per l'adozione dell'atto, essi sono trasferiti in documenti separati, esplicitamente richiamati.

ADEMPIMENTI CONTABILI di cui alla L.R. 28/01 e s.m.i.

Si da atto che il presente provvedimento non comporta alcun mutamento qualitativo o quantitativo di entrata e di spesa né a carico del Bilancio regionale né a carico degli Enti per i cui debiti i creditori potrebbero rivalersi sulla Regione.

Il Dirigente della Sezione
(Dott. Giovanni Campobasso)

IL DIRIGENTE DELLA SEZIONE STRATEGIE E GOVERNO DELL'OFFERTA

- sulla base delle risultanze istruttorie come innanzi illustrate;
- letta la proposta formulata e sottoscritta dal Funzionario istruttore e dal Dirigente del Servizio Rapporti Istituzionali Capitale Umano del S.S.R.;
- richiamato, in particolare, il disposto dell'art. 6 della L.R. 4.2.1997, n. 7 in materia di modalità di esercizio della funzione dirigenziale

D E T E R M I N A

- di designare i componenti regionali in seno alla Commissione esaminatrice del concorso pubblico per n. 1 posto di Dirigente Medico nella disciplina Ortopedia e Traumatologia come di seguito indicati:

  - ✓ Componente effettivo - Dott. Enrico Marvi - ASL Lanciano Vasto Chieti;
  - ✓ 1° Componente supplente - Dott. Mauro Portaluri - ASL LE;
  - ✓ 2° Componente supplente - Dott. Nicola Savino Pellicani - ASL TA;
  - ✓ 3° Componente supplente - Dott. Rocco Colasuonno - ASL BT.

- di demandare all'A.O.U. Policlinico Bari la verifica dell'insussistenza di cause di incompatibilità sia di diritto che di fatto previste per i componenti delle Commissioni di pubblici concorsi dagli artt. 35, comma 3, lett. e), e 35-bis, comma1, lett. a) del D.Lgs n.165/2001 s.m.i., e dall'art. 9, comma 2, del D.P.R. n. 487/1994, nonché l'assenza di cause penali ostative alla nomina di cui alla L. 55/1990.

- di dare atto che le assunzioni effettuate a conclusione dei concorsi in oggetto dovranno essere rispettose del vigente Piano Triennale di Fabbisogno di Personale dell'A.O.U. Policlinico Bari.
- di trasmettere il presente provvedimento al Direttore Generale dell'A.O.U. Policlinico Bari ed ai dirigenti designati.

Il presente provvedimento:
a) sarà pubblicato sul Bollettino Ufficiale della Regione Puglia;
b) sarà trasmesso in copia conforme all'originale alla Segreteria della Giunta Regionale;
c) sarà disponibile nel sito ufficiale della Regione Puglia: www.regione.puglia.it;
d) composto da n. 5 (cinque) facciate, è adottato in originale e viene redatto in forma integrale.

Il Dirigente della Sezione
(Dott. Giovanni Campobasso)

REGIONE PUGLIA – DETERMINAZIONE DEL DIRIGENTE SEZIONE STRATEGIE E GOVERNO DELL'OFFERTA 12 luglio 2019, n. 158

ASL BA – Designazione componenti regionali effettivo e supplente in seno alle Commissioni esaminatrici dei concorsi pubblici per la copertura di posti di Dirigente Medico nelle discipline di Nefrologia, Oftalmologia, Pediatria, M.C.A.U., Malattie dell'Apparato Respiratorio, Urologia, Otorinolaringoiatria.

IL DIRIGENTE DELLA SEZIONE STRATEGIE GOVERNO DELL'OFFERTA

- Visti gli articoli 4 e 5 della L.R. n. 7/97;
- Visti gli artt. 4 e 16 del D. Lgs. 165/01;
- Visto l'art. 32 della legge 18 giugno 2009, n. 69 che prevede l'obbligo di sostituire la pubblicazione tradizionale all'Albo Ufficiale con la pubblicazione di documenti digitali sui siti informatici;
- Visto l'art.18 del D.Lgs 196/03 " Codice in materia di protezione dei dati personali"
- Visto il D.P.G.R. 31 luglio 2015 n. 443 di adozione del modello organizzativo denominato "Modello Ambidestro per l'Innovazione della macchina Amministrativa regionale – MAIA", e s.m.i;
- Vista la D.G.R. 31 luglio 2015, n. 1518, con la quale la Giunta regionale ha approvato l'atto di Alta Organizzazione MAIA;
- Visto il D.P.G.R. n. 316 del 17.05.2016 avente per oggetto "Attuazione modello MAIA di cui al Decreto del Presidente della Giunta Regionale 31 luglio 2015 n. 443. Definizione delle Sezioni di Dipartimento e delle relative funzioni";
- Vista la D.G.R. 29 luglio 2016, n. 1176 "Atto di Alta Organizzazione MAIA adottato con Decreto del Presidente della Giunta regionale 31 luglio 2015, n. 443. Conferimento incarichi di Direzione di Sezione";
- Vista la determinazione n. 16 del 31 marzo 2017 del Direttore del Dipartimento Risorse Finanziarie e Strumentali, Personale e Organizzazione, con cui sono stati conferiti gli incarichi di Direzione dei Servizi.

Sulla base dell'istruttoria espletata dal funzionario istruttore e confermata dal Dirigente del Servizio Rapporti Istituzionali e Capitale Umano S.S.R., riceve la seguente

RELAZIONE

Il D.P.R. 10 dicembre 1997, n. 483 reca la disciplina concorsuale del personale dirigente del Servizio sanitario nazionale.

A norma dell'art. 25, comma 1, lett. b) del citato Decreto la Commissione esaminatrice del concorso per il primo livello dirigenziale del ruolo sanitario è nominata dal direttore generale della U.S.L. o dell'Azienda Ospedaliera ed è composta dal presidente, "*da due dirigenti del secondo livello dirigenziale appartenenti al profilo ed alla disciplina oggetto del concorso, di cui uno sorteggiato tra il personale indicato nell'articolo 6, comma 2, ed uno designato dalla Regione, fra il personale di cui sopra*" e da un segretario. In particolare, il presidente è "*il dirigente del secondo livello dirigenziale nel profilo professionale della disciplina oggetto del concorso, preposto alla struttura. In caso di pluralità di strutture o in caso di carenza di titolare l'individuazione è operata dal direttore generale, o per delega dal direttore sanitario, nell'ambito dell'area alla quale appartiene la struttura il cui posto si intende ricoprire*".

Ai fini dell'applicazione del predetto D.P.R. n. 483/1997, con Determinazione Dirigenziale n. 345 del 17/06/2004 l'Assessorato alla Sanità ha costituito apposita Commissione regionale preposta al sorteggio dei componenti regionali in seno alle commissioni esaminatrici dei concorsi pubblici indetti dalle Aziende Sanitarie e dagli II.RR.CC.SS. pubblici per la copertura di posti di personale con qualifica dirigenziale.

La composizione della prefata Commissione è stata rinnovata, da ultimo, con Determinazione Dirigenziale n. 136 del 11.06.2019.

La ASL BA, con note prot. nn. 262600 del 08.10.2018, 1856 del 04.01.2019 e 47816 del 20.02.2019, ha prodotto richieste di designazione dei componenti regionali effettivo e supplente in seno alle Commissioni esaminatrici dei concorsi pubblici indetti per la copertura, tra gli altri, di posti di Dirigenti Medici appartenenti alle discipline di Nefrologia, Oftalmologia, Pediatria, M.C.A.U., Malattie dell'Apparato Respiratorio, Urologia, Otorinolaringoiatria.

Alla luce dei chiarimenti forniti a più riprese dalla Azienda richiedente in merito alle attuali consistenze di personale in servizio, con riferimento alle previsioni di cui al PTFP aziendale, la competente Sezione regionale ha ritenuto di poter procedere alla designazione nei concorsi per le suddette discipline e pertanto, con nota prot. AOO_183/21.06.2019, n. 9178, lo scrivente Servizio ha richiesto la pubblicazione sul Bollettino Ufficiale della Regione Puglia e sul Portale della Salute della Regione Puglia dell'avviso di sorteggio per il concorso in parola, da svolgersi in data 11 luglio 2019.

Il relativo avviso è stato pubblicato sul BURP n. 71 del 27.06.2019 e sul Portale della Salute in data 24.06.2019.

Il sorteggio telematico dei nominativi per i concorsi nelle discipline su menzionate è stato effettuato in data 11 luglio 2019 nell'ambito dell'elenco nazionale dei Direttori di struttura complessa di cui alla Legge n. 189/2012, selezionando i medici in servizio presso le Aziende ed Enti del Servizio Sanitario Regionale della Puglia, ai quali, per tutte le discipline, eccetto la Medicina e Chirurgia di Accettazione e Urgenza – essendo il numero complessivo di tali direttori inferiore alle dieci unità ed in applicazione delle disposizioni di cui al comma 2, dell'art.6 del D.P.R. n. 483/1997 – è stato aggiunto l'elenco dei Direttori di struttura complessa appartenenti rispettivamente alle Regioni:

- ✓ Concorso per Dirigenti Medici nella disciplina di Nefrologia: Campania;
- ✓ Concorso per Dirigenti Medici nella disciplina di Oftalmologia: Abruzzo, Basilicata;
- ✓ Concorso per Dirigenti Medici nella disciplina di Pediatria: Basilicata;
- ✓ Concorso per Dirigenti Medici nella disciplina di Malattie dell'Apparato Respiratorio: Abruzzo, Basilicata, Marche;
- ✓ Concorso per Dirigenti Medici nella disciplina di Urologia: Campania;
- ✓ Concorso per Dirigenti Medici nella disciplina di Otorinolaringoiatria: Abruzzo, Marche.

Dal sorteggio sono stati esclusi i nominativi dei componenti già sorteggiati dall'Azienda e comunicati al competente Servizio regionale, nonché i Direttori di struttura complessa operanti nell'Azienda che bandisce il concorso, al fine di evitare duplicazioni nel caso in cui i nominativi sorteggiati dalla Regione coincidano con il nominativo del Presidente, nominato dall'Azienda.

Inoltre la Commissione, in considerazione di eventuali rinunce da parte dei componenti regionali ed al fine di evitare il rallentamento dello svolgimento delle procedure concorsuali, ha deciso di procedere al sorteggio di n. 1 (uno) componente effettivo e di n. 3 (tre) componenti supplenti, utilizzabili nell'ordine di estrazione in caso di indisponibilità del componente effettivo.

Delle operazioni di sorteggio è stato redatto processo verbale, agli atti del competente Servizio Rapporti istituzionali e capitale umano S.S.R.

Pertanto, si propone con il presente provvedimento:

- ➢ di designare i componenti regionali in seno alle commissioni esaminatrici dei concorsi pubblici indetti dall'ASL BA come di seguito indicati:

Concorso pubblico n. 3 posti di Dirigente Medico - disciplina di Nefrologia:
Componente effettivo – Dott. Domenico Caserta – Ospedale Multizonale di Caserta;
1° Componente supplente – Dott. Antonio Bassi – ASL Salerno;
2° Componente supplente – Dott. Luigi Vernaglione – ASL BR;
3° Componente supplente – Dott. Ciro Paglionico - Nuova ASL Napoli 1 Centro.

Concorso pubblico n. 3 posti di Dirigente Medico - disciplina di Oftalmologia:
Componente effettivo – Dott. Antonello Troiano – ASL Teramo;
1° Componente supplente – Dott. Vito Felice Montaruli – ASL BT;
2° Componente supplente – Dott. Walter Di Bastiano – ASL Avezzano – Sulmona - L'Aquila;
3° Componente supplente – Dott. Giuseppe Addabbo – ASL TA.

Concorso pubblico n. 3 posti di Dirigente Medico - disciplina di Pediatria:
Componente effettivo – Dott. Alessandro Tronci – ASL LE;
1° Componente supplente – Dott. Carmelo Fernando Perrone – ASL LE;
2° Componente supplente – Dott. Nicola Santoro – A.O.U. Policlinico Bari;
3° Componente supplente – Dott. Raffaele Montinaro – ASL LE.

Concorso pubblico n. 1 posto di Dirigente Medico - disciplina di M.C.A.U.:
Componente effettivo – Dott. Paolo Ernesto Casiglio – ASL FG;
1° Componente supplente – Dott. Francesco Turco – ASL TA;
2° Componente supplente – Dott. Maurizio Scardia – ASL LE;
3° Componente supplente – Dott. Antonio Ricotta – ASL TA.

Concorso pubblico n. 1 posto di Dirigente Medico - disciplina di Malattie dell'Apparato Respiratorio:
Componente effettivo – Dott. Giovanni Gonnella - Azienda Sanitaria Locale di Potenza ASP;
1° Componente supplente – Dott. Pietro Bracciale – ASL BR;
2° Componente supplente – Dott. Eugenio Sabato – ASL BR;
3° Componente supplente – Dott. Luciano Mandurino – ASL LE.

Concorso pubblico n. 3 posti di Dirigente Medico - disciplina di Urologia:
Componente effettivo – Dott. Giovanni Di Lauro - Nuova ASL Napoli 2 Nord;
1° Componente supplente – Dott. Aniello Rosario Zito - Nuova ASL Napoli 1 Centro;
2° Componente supplente – Dott. Giuseppe Benincasa – ASL Salerno;
3° Componente supplente – Dott. Roberto Sanseverino – ASL Salerno.

Concorso pubblico n. 3 posti di Dirigente Medico - disciplina di Otorinolaringoiatria:
Componente effettivo – Dott. Massimo Balbi - OO.RR. Umberto I-G.M. Lancisi-G. Salesi Ancona;
1° Componente supplente – Dott. Fulvio Carluccio - ASL Avezzano – Sulmona - L'Aquila;
2° Componente supplente – Dott. Andrea Ciabattoni – Azienda Sanitaria Unica Regione Marche;
3° Componente supplente – Dott. Giuseppe Migliori - A.O. Marche Nord Osp. S. Salvatore Pesaro.

- di demandare all'ASL BA la verifica dell'insussistenza di cause di incompatibilità sia di diritto che di fatto previste per i componenti delle Commissioni di pubblici concorsi dagli artt. 35, comma 3, lett. e), e 35-bis, comma1, lett. a) del D.Lgs n.165/2001 s.m.i., e dall'art. 9, comma 2, del D.P.R. n. 487/1994, nonché l'assenza di cause penali ostative alla nomina di cui alla L. 55/1990.

- di dare atto che le assunzioni effettuate a conclusione dei concorsi in oggetto dovranno essere rispettose del vigente Piano Triennale di Fabbisogno di Personale dell'ASL BA.

- di trasmettere il presente provvedimento al Direttore Generale dell'ASL BA e ai dirigenti designati.

VERIFICA AI SENSI DEL D.LGS 196/2003
Garanzie alla riservatezza

La pubblicazione dell'atto all'albo, salve le garanzie previste dalla legge 241/90 in tema di accesso ai documenti amministrativi, avviene nel rispetto della tutela alla riservatezza dei cittadini, secondo quanto disposto dal D.lgs 196/03 in materia di protezione dei dati personali, nonché dal vigente regolamento regionale n. 5/2006 per il trattamento dei dati sensibili e giudiziari.
Ai fini della pubblicità legale, l'atto destinato alla pubblicazione è redatto in modo da evitare la diffusione di dati personali identificativi non necessari ovvero il riferimento a dati sensibili; qualora tali dati fossero indispensabili per l'adozione dell'atto, essi sono trasferiti in documenti separati, esplicitamente richiamati.

ADEMPIMENTI CONTABILI di cui alla L.R. 28/01 e s.m.i.

Si da atto che il presente provvedimento non comporta alcun mutamento qualitativo o quantitativo di entrata e di spesa né a carico del Bilancio regionale né a carico degli Enti per i cui debiti i creditori potrebbero rivalersi sulla Regione.

Il Dirigente della Sezione
(Dott. Giovanni Campobasso)

IL DIRIGENTE DELLA SEZIONE STRATEGIE E GOVERNO DELL'OFFERTA

- sulla base delle risultanze istruttorie come innanzi illustrate;
- letta la proposta formulata e sottoscritta dal Funzionario istruttore e dal Dirigente del Servizio Rapporti Istituzionali Capitale Umano del S.S.R.;
- richiamato, in particolare, il disposto dell'art. 6 della L.R. 4.2.1997, n. 7 in materia di modalità di esercizio della funzione dirigenziale

D E T E R M I N A

- di designare i componenti regionali in seno alle commissioni esaminatrici dei concorsi pubblici indetti dall'ASL BA come di seguito indicati:

Concorso pubblico n. 3 posti di Dirigente Medico - disciplina di Nefrologia:
Componente effettivo – Dott. Domenico Caserta – Ospedale Multizonale di Caserta;
1° Componente supplente – Dott. Antonio Bassi – ASL Salerno;
2° Componente supplente – Dott. Luigi Vernaglione – ASL BR;
3° Componente supplente – Dott. Ciro Paglionico - Nuova ASL Napoli 1 Centro.

Concorso pubblico n. 3 posti di Dirigente Medico - disciplina di Oftalmologia:
Componente effettivo – Dott. Antonello Troiano – ASL Teramo;
1° Componente supplente – Dott. Vito Felice Montaruli – ASL BT;
2° Componente supplente – Dott. Walter Di Bastiano – ASL Avezzano – Sulmona - L'Aquila;
3° Componente supplente – Dott. Giuseppe Addabbo – ASL TA.

Concorso pubblico n. 3 posti di Dirigente Medico - disciplina di Pediatria:
Componente effettivo – Dott. Alessandro Tronci – ASL LE;
1° Componente supplente – Dott. Carmelo Fernando Perrone – ASL LE;

2° Componente supplente – Dott. Nicola Santoro – A.O.U. Policlinico Bari;
3° Componente supplente – Dott. Raffaele Montinaro – ASL LE.

Concorso pubblico n. 1 posto di Dirigente Medico - disciplina di M.C.A.U.:
Componente effettivo – Dott. Paolo Ernesto Casiglio – ASL FG;
1° Componente supplente – Dott. Francesco Turco – ASL TA;
2° Componente supplente – Dott. Maurizio Scardia – ASL LE;
3° Componente supplente – Dott. Antonio Ricotta – ASL TA.

Concorso pubblico n. 1 posto di Dirigente Medico - disciplina di Malattie dell'Apparato Respiratorio:
Componente effettivo – Dott. Giovanni Gonnella - Azienda Sanitaria Locale di Potenza ASP;
1° Componente supplente – Dott. Pietro Bracciale – ASL BR;
2° Componente supplente – Dott. Eugenio Sabato – ASL BR;
3° Componente supplente – Dott. Luciano Mandurino – ASL LE.

Concorso pubblico n. 3 posti di Dirigente Medico - disciplina di Urologia:
Componente effettivo – Dott. Giovanni Di Lauro - Nuova ASL Napoli 2 Nord;
1° Componente supplente – Dott. Aniello Rosario Zito - Nuova ASL Napoli 1 Centro;
2° Componente supplente – Dott. Giuseppe Benincasa – ASL Salerno;
3° Componente supplente – Dott. Roberto Sanseverino – ASL Salerno.

Concorso pubblico n. 3 posti di Dirigente Medico - disciplina di Otorinolaringoiatria:
Componente effettivo – Dott. Massimo Balbi - OO.RR. Umberto I-G.M. Lancisi-G. Salesi Ancona;
1° Componente supplente – Dott. Fulvio Carluccio - ASL Avezzano – Sulmona - L'Aquila;
2° Componente supplente – Dott. Andrea Ciabattoni – Azienda Sanitaria Unica Regione Marche;
3° Componente supplente – Dott. Giuseppe Migliori - A.O. Marche Nord Osp. S. Salvatore Pesaro.

- di demandare all'ASL BA la verifica dell'insussistenza di cause di incompatibilità sia di diritto che di fatto previste per i componenti delle Commissioni di pubblici concorsi dagli artt. 35, comma 3, lett. e), e 35-bis, comma1, lett. a) del D.Lgs n.165/2001 s.m.i., e dall'art. 9, comma 2, del D.P.R. n. 487/1994, nonché l'assenza di cause penali ostative alla nomina di cui alla L. 55/1990.

- di dare atto che le assunzioni effettuate a conclusione dei concorsi in oggetto dovranno essere rispettose del vigente Piano Triennale di Fabbisogno di Personale dell'ASL BA.

- di trasmettere il presente provvedimento al Direttore Generale dell'ASL BA e ai dirigenti designati.

Il presente provvedimento:
a) sarà pubblicato sul Bollettino Ufficiale della Regione Puglia;
b) sarà trasmesso in copia conforme all'originale alla Segreteria della Giunta Regionale;
c) sarà disponibile nel sito ufficiale della Regione Puglia: www.regione.puglia.it;
d) composto da n. 6 (sei) facciate, è adottato in originale e viene redatto in forma integrale.

Il Dirigente della Sezione
(Dott. Giovanni Campobasso)

ASL BA

Avviso pubblico di mobilità volontaria, per titoli e colloquio, per la copertura a tempo pieno e indeterminato di n. 3 posti di Ingegneri/Architetti - Collaboratore Tecnico Professionale – cat. D.

IL DIRETTORE GENERALE

Rende noto che, in esecuzione della deliberazione n. 1182 del 05/07/2019, è indetta procedura di mobilità volontaria, per titoli e colloquio, tra Aziende ed Enti pubblici del SSN, ai sensi dell'art. 52 CCNL Comparto Sanità 2016-2018, dell'art. 30, comma 1 e 2 bis, del D.Lgs. 165/2001 e s.m.i., nonché in ottemperanza della L.R. n. 12/2010, art. 2, comma 2, e del Regolamento Aziendale approvato con deliberazione n. 2325 del 14/12/2017, per la copertura a tempo pieno e indeterminato di n. 3 posti di Ingegneri/Architetti - Collaboratore Tecnico Professionale – cat. D.

L'Amministrazione, ai sensi e per gli effetti del comma 2-bis dell'art. 30 del D.Lgs. n. 165/2001, provvederà, in via prioritaria, all'immissione in ruolo dei dipendenti, provenienti da altre amministrazioni, in posizione di comando, appartenenti alla stessa area funzionale, che facciano domanda di trasferimento nei ruoli dell'amministrazione in cui prestano servizio.

Art. 1 - REQUISITI DI AMMISSIONE

Per l'ammissione alla procedura di mobilità è richiesto il possesso dei seguenti requisiti:

a) essere dipendenti con rapporto di lavoro a tempo indeterminato e a tempo pieno presso Enti pubblici e Aziende pubbliche del Servizio Sanitario Nazionale, inquadrati nel profilo professionale messo a selezione;

b) essere in possesso della Laurea in Ingegneria o equipollente ovvero della Laurea in Architettura o equipollente;

c) essere iscritti nell'elenco del Ministero degli Interni L. 07/12/1984 n. 818;

d) aver superato, alla scadenza del bando, il periodo di prova;

e) avere la piena ed incondizionata idoneità allo svolgimento delle prestazioni lavorative del posto da ricoprire, senza alcuna limitazione ovvero senza prescrizioni poste dal medico competente indicenti in maniera rilevante sullo svolgimento delle prestazioni lavorative proprie del profilo di appartenenza;

f) non avere procedimenti disciplinari in corso, né aver avuto procedimenti disciplinari nell'ultimo triennio che abbiano dato luogo ad una sanzione disciplinare superiore al rimprovero verbale;

g) non aver riportato condanne penali e non aver procedimenti penali in corso.

Tutti i requisiti di ammissione devono essere posseduti dal candidato alla data di scadenza del termine stabilito per la presentazione della domanda di partecipazione al presente avviso. Il mancato possesso anche di uno solo dei requisiti sopra richiamati comporterà l'esclusione dalla procedura di mobilità ovvero, in caso di carenza riscontrata all'atto del trasferimento, la decadenza dal diritto al trasferimento stesso.

Art. 2- MODALITÀ E TERMINE DI PRESENTAZIONE DELLE DOMANDE

La domanda di ammissione, redatta in carta semplice, secondo lo schema allegato "A" in calce al presente bando e debitamente datata e sottoscritta, a pena di esclusione, dovrà essere inviata al Direttore Generale ASL BA – U.O. Concorsi e Assunzioni – Settore Mobilità - Lungomare Starita nr. 6 - 70132 Bari (BA)", ***entro e non oltre il 30° giorno dalla data di pubblicazione dell'estratto del presente bando sulla Gazzetta Ufficiale***

***4ª Serie Speciale – Concorsi*;** il bando verrà pubblicato integralmente sul Bollettino Ufficiale della Regionale Puglia e sul sito portale aziendale – albo pretorio – settore "Concorsi e avvisi".

Le domande di partecipazione all'avviso di mobilità potranno essere presentate con una di queste modalità:

- spedizione, entro il termine, **a mezzo raccomandata con avviso di ricevimento**; in tal caso farà fede il timbro a data dell'Ufficio postale accettante. (Sulla busta riportare "Domanda di partecipazione alla procedura di mobilità volontaria compartimentale per la copertura a tempo indeterminato di n. 3 posti di Ingegneri/Architetti - Collaboratore Tecnico Professionale – cat. D";
- **inoltro mediante posta elettronica certificata** (PEC) all'indirizzo: agrumobilita.aslbari@pec.rupar.puglia.it (esclusivamente in formato "pdf") secondo quanto previsto dall'art. 65 del D.Lgs. 82/2005 e s.m.i.; nell'oggetto della pec dovrà essere riportata la dicitura (Domanda di partecipazione alla procedura di mobilità volontaria compartimentale per la copertura a tempo indeterminato di n. 3 posti di Ingegneri/Architetti - Collaboratore Tecnico Professionale – cat. D. La validità di tale invio, così come stabilito dalla normativa vigente, è subordinata all'utilizzo da parte del candidato di casella di ***posta elettronica certificata personale. Non sarà ritenuto valido l'invio da casella di posta elettronica semplice/ordinaria anche se indirizzata alla PEC aziendale ovvero da PEC non personale.*** La domanda (debitamente sottoscritta) e gli allegati devono essere inviati in formato pdf, inserendo il tutto, ove possibile, in un unico file.

Qualora il suddetto giorno sia festivo, il termine s'intende prorogato al primo giorno successivo non festivo.

Il termine fissato per la presentazione delle domande e dei documenti **è perentorio;** l'eventuale riserva di invio documenti è priva di effetto.

L'Azienda declina ogni responsabilità per eventuale smarrimento delle domande o dei documenti spediti a mezzo servizio postale, nonché nel caso di irreperibilità presso l'indirizzo comunicato.

Art. 3 - DOMANDA DI PARTECIPAZIONE

Nella domanda, redatta secondo il modello allegato debitamente datata e sottoscritta, il candidato deve dichiarare, ai sensi degli artt. 46 e/o 47 del D.P.R. n. 445/2000, sotto la propria responsabilità e consapevoli delle sanzioni penali previste dall'art. 76 del D.P.R. citato, in caso di dichiarazioni mendaci, quanto segue:

a) cognome e nome;
b) il luogo, la data di nascita, la residenza (con l'esatta indicazione del numero di codice di avviamento postale) e il codice fiscale;
c) l'Ente di appartenenza;
d) la categoria giuridica ed economica di inquadramento ed il profilo professionale;
e) il titolo di studio;
f) l'iscrizione nell'elenco dei Ministero degli Interni – L. 07/12/1984 n. 818;
g) non aver riportato condanne penali e non aver procedimenti penali in corso;
h) non aver subito nell'ultimo triennio antecedente alla data di pubblicazione del presente avviso di mobilità sanzioni superiori alla censura scritta;
i) il preciso recapito presso il quale deve, ad ogni effetto, essere fatta qualsiasi comunicazione relativa alla procedura con l'indicazione dell'eventuale numero telefonico. Il/la concorrente è tenuto a comunicare, tempestivamente, a mezzo lettera raccomandata, ogni variazione di tale recapito;
j) l'accettazione incondizionata di tutte le condizioni contenute nel presente bando.

Le domande devono essere datate e sottoscritte pena l'esclusione dalla selezione. Tale sottoscrizione, ai sensi della L. 127/1997, non necessita di autenticazione.

L'ASL BA non assume alcuna responsabilità per il caso di dispersione di comunicazioni dipendente da inesatte

indicazioni del recapito da parte del candidato o da mancata oppure tardiva comunicazione del cambiamento dell'indirizzo indicato nella domanda né per eventuali disguidi postali o telegrafici o ritardi di partecipazione imputabili a fatto di terzi, al caso fortuito o a forza

Art. 4 - DOCUMENTAZIONE DA ALLEGARE

Alla domanda i candidati devono allegare, a pena di esclusione dalla procedura, la seguente documentazione:
1) curriculum di carriera e professionale debitamente datato e firmato, autocertificato ai sensi di legge secondo l'allegato modello "B", completo di ogni elemento utile alla valutazione del percorso formativo e lavorativo del candidato. Il curriculum qualora non reso con finalità di autocertificazione, ha unicamente uno scopo informativo e, pertanto, non produrrà attribuzione di alcun punteggio;
2) copia fotostatica fronte retro di un documento di identità in corso di validità;
3) elenco, in carta semplice e in triplice copia, datato e firmato, di tutta la documentazione allegata (mentre dei documenti serve una sola copia), numerati progressivamente in relazione al corrispondente documento o titolo.

Si ricorda che ai sensi dell'art. 15 della Legge 183 del 12 novembre 2011 e della direttiva del Ministero della Pubblica Amministrazione e della Semplificazione n. 61547 del 22.12.2011, a far data dal 1 gennaio 2012, l'Azienda potrà accettare esclusivamente le dichiarazioni sostitutive rese ai sensi degli art. 46 e 47 del D.P.R. 445/00.

Le certificazioni rilasciate dalla P.A. in ordine a stati, qualità personali e fatti sono valide soltanto nei rapporti fra privati.

I candidati devono attenersi scrupolosamente a tali disposizioni nella predisposizione della domanda di partecipazione alla presente procedura.

L'Amministrazione, ai sensi dell'art. 71 del DPR 445/2000, è tenuta ad effettuare idonei controlli, anche a campione, ed in tutti i casi laddove sussistano ragionevoli dubbi sulla veridicità del contenuto delle dichiarazioni sostitutive di cui all'artt. 46 e 47 del DPR 445/2000. Qualora emerga la non veridicità del contenuto della dichiarazione, il partecipante decadrà dai benefici eventualmente conseguiti al provvedimento emanato sulla base della dichiarazione non veritiera e ***sarà segnalato all'Autorità Giudiziaria per dichiarazioni mendace.***

Art. 5 - AMMISSIONE/ESCLUSIONE DEI CANDIDATI

L'Azienda provvederà, con apposito atto, all'ammissione dei candidati, previa verifica dei requisiti di ammissione indicati nel presente avviso e dell'assenza delle cause di esclusione di seguito elencate.

Saranno esclusi dalla presente procedura di mobilità:
a) i candidati che non sottoscrivono la domanda di partecipazione;
b) i candidati che non allegano copia fotostatica fronte retro di un documento di identità in corso di validità;
c) i candidati che non sono in possesso di tutti i requisiti di ammissione di cui all'art. 1, dalla lettera a) alla lettera g);
d) i candidati che non allegano curriculum formativo e professionale datato e firmato;
e) i candidati che non allegano elenco, in carta semplice e in triplice copia, datato e firmato, dei documenti e titoli presentati;
f) i candidati che presentano la domanda oltre il termine stabilito sulla Gazzetta Ufficiale 4ª Serie Speciale – Concorsi;
g) i candidati che non rispettano le modalità di trasmissione della domanda stabilite dal bando;
h) i candidati che non dichiarano nella domanda l'accettazione di tutte le condizioni stabilite dal bando di selezione;

i) i candidati che sono stati esclusi dall'elettorato attivo, nonché coloro che sono stati dispensati dall'impiego presso PP.AA., per aver conseguito l'impiego stesso mediante la produzione di documenti falsi o viziati da invalidità non sanabile.

L'esclusione verrà notificata agli interessati nei termini e nei modi stabiliti dalle vigenti disposizioni di legge in materia.

Art. 6 - COMMISSIONE ESAMINATRICE

I candidati ammessi saranno valutati da apposita Commissione Interna, nominata con deliberazione del Direttore Generale.

La Commissione Interna è formata da tre membri. E' presieduta dal Direttore dell'Area Gestione Risorse Umane (o suo delegato Dirigente o Posizione Organizzativa); il primo componente è un Dirigente Ingegnere; il secondo componente è il titolare della posizione organizzativa del ruolo messo a selezione. Le funzioni di segretario sono svolte da un dipendente amministrativo dell'Area Gestione Risorse Umane – U.O. Concorsi e Assunzioni, non inferiore alla categoria "D" o alla categoria "C.

Art. 7 - VALUTAZIONE DEI CANDIDATI

La Commissione avrà a disposizione 50 punti di cui 30 per i titoli e 20 per la prova colloquio finalizzata alla valutazione tecnico conoscitiva.

Art. 8 - DATA E PROVA DEL COLLOQUIO

I candidati ammessi alla procedura, saranno convocati dall'Area Gestione Risorse Umane mediante posta elettronica certificata dell'Ufficio, con un preavviso di almeno 7 giorni dalla prova, sul proprio indirizzo di posta elettronica e/o mediante avviso pubblicato sul sito web della ASL BA al seguente indirizzo: www.asl.bari.it (albo pretorio - concorsi e avvisi mobilità) avente valore di notificazione a tutti gli effetti. La mail verrà spedita all'indirizzo indicato nella domanda di partecipazione.

I candidati dovranno presentarsi per la prova colloquio muniti di un valido documento di riconoscimento.

I candidati che non si presenteranno a sostenere il colloquio nei giorni, ora e sede prestabiliti saranno considerati rinunciatari alla selezione, quale che sia la causa dell'assenza, anche se indipendente dalla loro volontà.

La prova colloquio è diretta ad approfondire la conoscenza delle tecniche e competenze specifiche del/dei posto/i da ricoprire.

La Commissione per il colloquio dispone di **20 punti** e il colloquio si intende superato con un punteggio uguale o superiore a 11/20; conseguentemente un punteggio inferiore comporterà la mera apposizione della formula di giudizio di "non idoneità" e, quindi, la consequenziale non valutazione dei titoli allegati alla domanda e la non inclusione nella graduatoria.

Art. 9- VALUTAZIONE DEI TITOLI

La Commissione procederà alla sola valutazione dei titoli dei candidati risultati idonei alla prova colloquio.

Il punteggio massimo **per i titoli è di 30**, così attribuibile:

1) anzianità di servizio nel settore specifico nel medesimo profilo professionale, a tempo determinato e/o indeterminato: fino ad un massimo di **10** punti (1 punto per anno; per anzianità oltre i 10 anni il punteggio sarà sempre quello massimo];
2) attività di aggiornamento, attività didattica e pubblicazioni: fino a punti **5;**
3) titolo di studio o accademici: fino a punti **10**.
4) per la situazione personale e/o familiare, il punteggio massimo è di **5 punti** così ripartiti:
   a) per l'avvicinamento, indistintamente al coniuge o al nucleo familiare, punti 1,00;
   b) presenza nel nucleo familiare di portatore di handicap: punti 1,50;
   c) particolare condizioni di salute del lavoratore debitamente documentata punti: 1,50;
   d) figlio con età da 0 a 3 anni non compiuti: punti 1,00 per figlio;
   e) figlio con età da 3 a 6 anni non compiuti: punti 0,500 per figlio;
   f) figlio con età da 6 a 14 anni non compiuti: punti 0,20 per figlio.

Art. 10 - ESITO FINALE DELLA PROCEDURA

La Commissione formulerà una graduatoria secondo l'ordine dei punteggi riportati da ciascun candidato; la graduatoria non includerà coloro i quali non hanno superato la prova colloquio.

L'esito della procedura non genera graduatoria di merito, bensì, si esaurisce con la nomina del/dei candidati ritenuti idonei rispetto al/ai posti da ricoprire.

Il verbale della Commissione contenente le risultanze della procedura di mobilità verrà recepito con deliberazione del Direttore Generale su proposta del Direttore dell'Area Gestione Risorse Umane.

Art. 11 - COSTITUZIONE DEL RAPPORTO DI LAVORO

Il trasferimento del candidato dichiarato vincitore è subordinato al rilascio dell'assenso da parte dell'Azienda/ Ente di appartenenza, da presentare entro 10 giorni dalla notifica di accoglimento della domanda di mobilità, pena decadenza. Si precisa altresì che il termine ultimo per la presa di servizio è fissato allo scadere dei tre mesi dalla notifica dell'accoglimento della domanda di trasferimento, salvo diversa indicazione da parte della Direzione Strategica Aziendale.

L'immissione in servizio resta, comunque, subordinata all'esito della visita medica di idoneità alla specifica mansione da effettuarsi da parte del medico competente di questa Azienda.

Il candidato deve rilasciare una dichiarazione di completa disponibilità per qualsiasi servizio di istituto senza alcuna preclusione.

L'Azienda in nessun caso si farà carico del residuo ferie maturate e non godute dal dipendente presso l'Azienda di appartenenza.

Il personale vincitore di mobilità non potrà chiedere trasferimento presso altro Ente e/o Azienda per un periodo di 2 anni a decorrere dalla data di effettivo passaggio presso questa ASL, così come disposto dall'art. 12, comma 1, della Legge Regionale 12/05/2005.

Art. 12- TUTELA DEI DATI PERSONALI – INFORMATIVA SULLA PRIVACY

I dati personali forniti dal candidato saranno raccolti da questa Azienda per le finalità di gestione della procedura di mobilità e saranno trattati, anche successivamente, nell'eventualità di assunzione, per la gestione del rapporto di lavoro.

Tali dati potranno essere sottoposti ad accesso da parte di coloro che sono portatori di un concreto interesse ai sensi della Legge 241/90. Le medesime informazioni potranno essere comunicate ad altre Amministrazioni unicamente per l'adempimento di disposizioni di legge o per finalità attinenti alla posizione economica–giuridica del candidato. L'interessato ha il diritto di rettificare, aggiornare o cancellare i dati erronei, incompleti o raccolti in termini non conformi alla legge nonché di opporsi al loro trattamento per motivi legittimi.

Il conferimento di tali dati è obbligatorio ai fini della valutazione dei requisiti di partecipazione, pena l'esclusione dalla stessa; il trattamento è finalizzato, ai sensi del D.Lgs. 196/03 e s.m.i., agli adempimenti per l'espletamento della procedura stessa nonché, nell'eventualità di costituzione del rapporto di lavoro, per la finalità di gestione del rapporto stesso.

Art. 13 - NORME FINALI E DI SALVAGUARDIA

Per tutto quanto non contemplato dal presente avviso di mobilità si intendono qui richiamate, a tutti gli effetti, le disposizioni di legge e contrattuali vigenti in materia.

L'Amministrazione si riserva in ogni caso, a suo insindacabile giudizio, la facoltà di modificare, revocare, sospendere o dilazionare la suindicata mobilità per ragioni d'ordine organizzativo e/o finanziario in considerazione di provvedimenti derivanti dall'adeguamento al Piano operativo e di norme nazionali e regionali in materia di contenimento di spesa.

L'Amministrazione si riserva altresì la facoltà di prorogare o riaprire i termini di scadenza per la presentazione delle domande di ammissione al presente avviso, di modificare il numero dei posti indicati nello stesso, di sospendere o revocare l'avviso stesso qualora ne rilevasse la necessità o l'opportunità.

Il presente avviso costituisce lex specialis cosicché la presentazione dell'istanza di partecipazione comporta l'accettazione senza riserve, di tutte le disposizioni contenute.

Per eventuali informazioni, gli aspiranti potranno rivolgersi all'Area Gestione Risorse Umane - U.O. Concorsi e Assunzioni – Settore Mobilità, di questa Azienda, sita in Bari, Lungomare Starita, 6, tel. 080/5842544 oppure 080/5842375.

Ai sensi della legge, 7 agosto 1990, n. 241, il Responsabile del procedimento di cui al presente avviso, è il Dirigente responsabile della citata Area Gestione Risorse Umane.

Il Direttore
Area Gestione Risorse Umane
Rodolfo Minervini

Il Direttore Generale
Antonio Sanguedolce

Domanda di partecipazione "Allegato A"

ASLBA

Al Direttore Generale ASL BA
UO Concorsi e Assunzioni
Settore Mobilità
Lungomare Starita, 6
70132 BARI (BA)

Il sottoscritto/a *(cognome)* _____ *(nome)* _____,

CHIEDE

di essere ammesso a partecipare all'avviso di mobilità volontaria, per titoli e colloquio, tra Aziende ed Enti pubblici del SSN, ai sensi dell'art. 52 CCNL Comparto Sanità 2016-2018, dell'art. 30, comma 1 e 2 bis, del D.Lgs. 165/2001 e s.m.i., nonché in ottemperanza della L.R. n. 12/2010, art. 2, comma 2, e del Regolamento Aziendale approvato con deliberazione n. 2325 del 14/12/2017, per la copertura a tempo pieno e indeterminato di n. 3 posti di Ingegneri/Architetti nel profilo di Collaboratore Tecnico Professionale – cat. D, pubblicato, per estratto, sulla Gazzetta Ufficiale 4ª Serie Speciale – Concorsi n. _____ del _____e sul Bollettino Ufficiale della Regione Puglia n. _____ del _____.

A tale scopo, il sottoscritto/a, consapevole delle responsabilità penali cui può andare incontro in caso di dichiarazioni mendaci, ai sensi e per gli effetti dell'art. 76 del DPR 445/2000, dichiara sotto la propria responsabilità:

1. di essere nat_ a _____ il _____;
2. di possedere il seguente codice fiscale _____;
3. di risiedere a _____ Via/P.zza _____n. _____ cap_____;
4. di essere iscritt ____ nelle liste elettorali del Comune di _____ (ovvero di non essere iscritto nelle liste elettorali per il seguente motivo):_____;
5. di godere dei diritti civili e politici in: _____ (Stato di appartenenza o di provenienza, se cittadino di uno degli Stati membri dell'Unione Europea; in caso di mancato godimento indicare i motivi);
6. di essere dipendente a tempo indeterminato presso l'Azienda e/o l'Ente pubblico _____ e di essere inquadrato nel profilo professionale _____ cat. _____;
7. di essere in possesso del Diploma/Laurea _____ conseguito in data _____ (gg/mm/aa) presso _____;
8. di essere iscritto/a nell'elenco del Ministero degli Interni, L.07/12/1984 n. 818 - ☐ SI ☐ NO ;
9. di non essere in posizione di comando presso l'ASL BA (ovvero di essere in posizione di comando e di far richiesta di trasferimento nei ruoli dell'ASL BA in cui presta servizio dal _____ nel profilo professionale di _____;
10. di non avere riportato condanne penali (ovvero di aver riportato le seguenti condanne penali - da indicarsi anche se sia stata concessa amnistia, indulto, condono, perdono giudiziale, non menzione etc.) _____ _____;
11. di non aver subito nell'ultimo biennio antecedente alla data di pubblicazione del presente avviso di mobilità sanzioni disciplinari superiori alla censura scritta;
12. che l'indirizzo al quale deve essere fatta ogni comunicazione relativa al presente avviso è il seguente:
    Sig. _____Via _____ C.A.P. _____ Comune _____ Prov. ____
    Tel. _____ Cellulare _____ e-mail_____;

13. di accettare senza riserve tutte le condizioni contenute nel presente avviso.

Allega alla presente domanda, a pena di esclusione, i seguenti documenti:

1. curriculum di carriera e professionale debitamente datato e firmato reso in forma di autocertificazione;
2. copia fotostatica fronte retro del documento di identità in corso di validità;
3. elenco, in carta semplice e in triplice copia, datato e firmato, di tutta la documentazione allegata (mentre dei documenti serve una sola copia), numerati progressivamente in relazione al corrispondente documento o titolo.

(luogo, data)

Firma

_____

(firma per esteso e leggibile)

ALLEGATO " B"

CURRICULUM DI CARRIERA E PROFESSIONALE

Il sottoscritto/a_____ con riferimento alla procedura di mobilità volontaria, per titoli e colloquio, tra Aziende ed Enti pubblici del SSN, per titoli e colloquio, ai sensi dell'art. 52 CCNL Comparto Sanità 2016-2018, dell'art. 30, comma 1 e 2 bis, del D.Lgs. 165/2001 e s.m.i., nonché in ottemperanza della L.R. n. 12/2010, art. 2, comma 2, e del Regolamento Aziendale approvato con deliberazione n. 2325 del 14/12/2017, per la copertura a tempo pieno e indeterminato n. 3 posti di Ingegneri/Architetti nel profilo di Collaboratore Tecnico Professionale – cat. D, ai sensi e per gli effetti dell'art. 46 e 47 del D.P.R. n. 445/2000, richiamate dall'art. 76, sotto la propria responsabilità e consapevole delle sanzioni penali in caso di dichiarazioni mendaci e della decadenza dei benefici eventualmente conseguiti al provvedimento emanato sulla base di dichiarazioni non veritiere di cui all'art. 75 del succitato D.P.R. e, informato su quanto previsto dal D.Lgs. n. 196/2003,

DICHIARA

quanto segue:

DATI PERSONALI

Nome

Cognome

Data nascita

Luogo di nascita

Residenza

Recapiti telefonici

E-mail:

Stato civile

TITOLI DI CARRIERA (ANZIANITA' DI SERVIZIO)

Di prestare attualmente servizio con contratto di lavoro a tempo indeterminato nel profilo professionale di CPS _____ Cat. ____ presso l'Ente pubblico e/o Azienda Sanitaria Locale di _____ con sede legale alla Via _____ n. _____ cap _____ città _____, a decorrere dal _____ e con prestazione oraria settimanale pari a _____, con le seguenti interruzioni del servizio:

- dal _____ al _____ per motivi di _____;
- dal _____ al _____ per motivi di _____;

Di aver prestato i seguenti servizi lavorativi a tempo determinato e/o indeterminato nel profilo messo a selezione (precisare presso quale Ente/Azienda pubblica, ovvero se l'Ente/Azienda accreditata e/o convenzionato con SSN, natura del rapporto, decorrenza e fine rapporto di lavoro, orario di lavoro settimanale, eventuali interruzioni del servizio) :

- Ente _____ pubblico, ovvero accreditato e/o convenzionato _____ (SI, se accreditato e/o convenzionato, oppure NO) con sede legale alla Via _____ città _____ dal _____ al _____ in qualità di C.P.S.

_____ con rapporto di lavoro di tipo _____ e
con prestazione oraria settimanale pari a _____ nonché con le seguenti interruzioni del servizio:
- dal _____ al _____ per motivi di _____;
- dal _____ al _____ per motivi di _____;

- Ente _____ pubblico, ovvero accreditato e/o convenzionato _____ (SI, se accreditato e/o convenzionato, oppure NO) con sede legale alla Via _____ città _____ dal _____ al _____ in qualità di C.P.S. _____ con rapporto di lavoro di tipo _____ e
con prestazione oraria settimanale pari a _____ nonché con le seguenti interruzioni del servizio:
- dal _____ al _____ per motivi di _____;
- dal _____ al _____ per motivi di _____;

- Ente _____ pubblico, ovvero accreditato e/o convenzionato _____ (SI, se accreditato e/o convenzionato, oppure NO) con sede legale alla Via _____ città _____ dal _____ al _____ in qualità di C.P.S. _____ con rapporto di lavoro di tipo _____ e
con prestazione oraria settimanale pari a _____ nonché con le seguenti interruzioni del servizio:
- dal _____ al _____ per motivi di _____;
- dal _____ al _____ per motivi di _____;

ATTIVITA' DI AGGIORNAMENTO

PARTECIPAZIONE A CORSI IN QUALITA' DI UDITORE

Organizzato da _____
dove si è svolto (località) _____
sul tema _____
crediti _____ periodo dal _____ al _____

PARTECIPAZIONE A CORSI IN QUALITA' DI UDITORE

Organizzato da _____
dove si è svolto (località) _____
sul tema _____
crediti _____ periodo dal _____ al _____

PARTECIPAZIONE A CORSI IN QUALITA' DI UDITORE

Organizzato da _____
dove si è svolto (località) _____
sul tema _____
crediti _____ periodo dal _____ al _____

PARTECIPAZIONE A CORSI IN QUALITA' DI UDITORE

Organizzato da _____

dove si è svolto (località) _____

sul tema _____

crediti _____ periodo dal _____ al _____

PARTECIPAZIONE A CORSI IN QUALITA' DI UDITORE

Organizzato da _____

dove si è svolto (località) _____

sul tema _____

crediti _____ periodo dal _____ al _____

PARTECIPAZIONE A CORSI IN QUALITA' DI UDITORE

Organizzato da _____

dove si è svolto (località) _____

sul tema _____

crediti _____ periodo dal _____ al _____

PARTECIPAZIONE A CORSI IN QUALITA' DI UDITORE

Organizzato da _____

dove si è svolto (località) _____

sul tema _____

crediti _____ periodo dal _____ al _____

PARTECIPAZIONE A CORSI IN QUALITA' DI UDITORE

Organizzato da _____

dove si è svolto (località) _____

sul tema _____

crediti _____ periodo dal _____ al _____

PARTECIPAZIONE A CORSI IN QUALITA' DI UDITORE

Organizzato da _____

dove si è svolto (località) _____

sul tema _____

crediti _____ periodo dal _____ al _____

PARTECIPAZIONE A CORSI IN QUALITA' DI UDITORE

Organizzato da _____

dove si è svolto (località) _____

sul tema _____

crediti _____ periodo dal _____ al _____

ATTIVITA' DIDATTICA

DOCENZA

Ente _____

corso di Laurea o altro _____

durata dal _____ al _____ ore _____ crediti _____;

DOCENZA

Ente _____

corso di Laurea o altro _____

durata dal _____ al _____ ore _____ crediti _____;

RELATORE

Ente _____

corso di Laurea o altro _____

durata dal _____ al _____ ore _____ crediti _____;

RELATORE

Ente _____

corso di Laurea o altro _____

durata dal _____ al _____ ore _____ crediti _____;

MODERATORE

Ente _____

corso di Laurea o altro _____

durata dal _____ al _____ ore _____ crediti _____;

PUBBLICAZIONI

PUBBLICAZIONI SU RIVISTE NAZIONALI

autori _____

titolo del lavoro _____

rivista _____ data _____

PUBBLICAZIONI SU RIVISTE INTERNAZIONALI

autori _____

titolo del lavoro _____

rivista _____ data _____

COMUNICAZIONI

autori _____

titolo del lavoro _____

rivista _____ data _____

ABSTRACTS

autori _____

titolo del lavoro _____

rivista _____ data _____

POSTER

autori _____

titolo del lavoro _____

rivista _____ data _____

TITOLO DI FORMAZIONE POST BASE O SPECIALISTICO

Diploma di Laurea _____

conseguito presso l'Università _____

nell'anno accademico _____ (GG/MM/AA) con votazione _____;

Diploma di Laurea _____

conseguito presso l'Università _____

nell'anno accademico _____ (GG/MM/AA) con votazione _____;

Diploma di Specializzazione _____

conseguito presso l'Università _____

nell'anno accademico _____ (GG/MM/AA) con votazione _____ e di anni _____;

Iscrizione all'Ordine dei _____ della Provincia di _____

con anzianità dal _____ (GG/MM/AA) al n. _____;

Corso di **Perfezionamento** in _____

conseguito presso l'Università _____

nell'anno accademico _____ (GG/MM/AA) con votazione _____ e di anni _____ CFU _____;

Master I Livello in _____

conseguito presso l'Università _____

nell'anno accademico _____ (GG/MM/AA) con votazione _____ e di anni _____ CFU _____;

Master II Livello in _____

conseguito presso l'Università _____

nell'anno accademico _____ (GG/MM/AA) con votazione _____ e di anni _____ CFU _____;

Dottorato di Ricerca in _____

conseguito presso l'Università _____

nell'anno accademico _____ (GG/MM/AA) con votazione _____ e di anni _____;

Borsa di studio in _____

conseguito presso l'Università _____

nell'anno accademico _____ (GG/MM/AA) con votazione _____ e di anni _____;

SITUAZIONE PERSONALE E/O FAMILIARE

Compilare in caso affermativo:

☐ di aver l'esigenza di avvicinarsi al proprio coniuge _____ ovvero al nucleo familiare _____ residente a _____ provincia _____ indirizzo _____ n. _____;

☐ di aver nel proprio nucleo familiare un portatore di handicap _____ (come da certificazione che in copia si allega);

☐ di versare in particolari condizioni di salute, come da certificazione che in copia si allega);

☐ di avere n. _____ figli con età da 0 a 3 anni non compiti:

cognome _____ nome _____ data di nascita _____ (GG/MM/AA) età _____;

cognome _____ nome _____ data di nascita _____ (GG/MM/AA) età _____;

cognome _____ nome _____ data di nascita _____ (GG/MM/AA) età _____;

cognome _____ nome _____ data di nascita _____ (GG/MM/AA) età _____;

☐ di avere n. _____ figli con età da 3 a 6 anni non compiti:

cognome _____ nome _____ data di nascita _____ (GG/MM/AA) età _____;

cognome _____ nome _____ data di nascita _____ (GG/MM/AA) età _____;

cognome _____ nome _____ data di nascita _____ (GG/MM/AA) età _____;

☐ di avere n. _____ figli con età da 6 a 14 anni non compiti:

cognome _____ nome _____ data di nascita _____ (GG/MM/AA) età _____;

cognome _____ nome _____ data di nascita _____ (GG/MM/AA) età _____;

cognome _____ nome _____ data di nascita _____ (GG/MM/AA) età _____;

ALTRO

(Altra idonea documentazione da cui sia possibile dedurre attitudini professionali in relazione alle mansioni da svolgere)

Le dichiarazioni sopraindicate devono essere redatte in modo analitico e contenere tutti gli elementi necessari per una corretta valutazione del curriculum formativo e professionale (date precise dei servizi, eventuali periodi di aspettativa, part time, qualifiche ricoperte, argomenti dei corsi, data di svolgimento, durata, ente organizzatore, esame finale, crediti formativi conseguiti, ecc...).

(luogo, data)

Firma

(firma per esteso e leggibile)

ENELCO DEI TITOLI
(in triplice copia)

Il sottoscritto/a_____

con riferimento alla procedura di mobilità volontaria, per titoli e colloquio, tra Aziende ed Enti pubblici del SSN, ai sensi dell'art. 52 CCNL Comparto Sanità 2016-2018, dell'art. 30, comma 1 e 2 bis, del D.Lgs. 165/2001 e s.m.i., nonché in ottemperanza della L.R. n. 12/2010, art. 2, comma 2, e del Regolamento Aziendale approvato con deliberazione n. 2325 del 14/12/2017, per la copertura a tempo pieno e indeterminato di n. 3 posti di Ingegneri/Architetti nel profilo di Collaboratore Tecnico Professionale – cat. D, elenca i seguenti documenti e titoli:

1) _____
2) _____
3) _____

_____
(luogo, data)

Firma

_____
(firma per esteso e leggibile)

ASL BR

Concorso pubblico, per titoli ed esami, per la copertura di n. 1 posto di Dirigente Biologo della disciplina di Patologia Clinica per la conta, vitalità, manipolazione,crioconservazione e scongelamento cellule staminali emopoietiche CD34 per trapianto autologo e allogenico.

Indetto in esecuzione alla deliberazione del Direttore Generale n.___1187____ del__09/07/2019____

ART. 1 - REQUISITI GENERALI DI AMMISSIONE

A) Ai sensi dell'art. 38 del D.Lgs. n. 165/01 e s.m.i.:

Cittadinanza Italiana, salve le equiparazioni stabilite dalle leggi vigenti;

ovvero

cittadinanza di uno degli Stati Membri dell'Unione Europea ed i loro familiari, non aventi la cittadinanza di uno Stato membro, che siano titolari del diritto di soggiorno o del diritto di soggiorno permanente ex art. 7, comma 1, lett. a) della Legge n. 97/2013;

ovvero

cittadini di Paesi Terzi che siano titolari del permesso di soggiorno CE per soggiornanti di lungo periodo o che siano titolari dello status di rifugiato ovvero dello status di protezione sussidiaria ex art. 7, comma 1, lett. b) della Legge n. 97/2013;

I cittadini degli Stati membri dell'Unione Europea devono possedere i seguenti requisiti ai sensi del D.P.C.M. 7.02.1994 n. 174:

- godere dei diritti civili e politici anche negli Stati di appartenenza o provenienza;
- essere in possesso, fatta eccezione della titolarità della cittadinanza italiana, di tutti gli altri requisiti previsti per i cittadini della Repubblica;
- avere adeguata conoscenza della lingua italiana.

B) Idoneità fisica all'impiego:

- l'accertamento della idoneità alla mansione specifica, ai sensi del D.Lgs. n. 81/2008 e s.m.i., con l'osservanza delle norme in tema di categorie protette, è effettuato dal Medico Competente di quest'Azienda Sanitaria prima dell'immissione in servizio;

C) Essere in regola con le leggi sugli obblighi militari.

D) Godimento dei diritti politici:

Non possono accedere agli impieghi coloro che siano esclusi dall'elettorato attivo e coloro che siano stati destituiti o dispensati dall'impiego presso Pubbliche Amministrazioni per aver conseguito l'impiego stesso mediante la produzione di documenti falsi o viziati da invalidità non sanabile.

2 - REQUISITI SPECIFICI DI AMMISSIONE

1. Laurea in Scienze Biologiche ovvero laurea specialistica/magistrale equiparata alla predetta;
2. Specializzazione nella disciplina di Patologia Clinica ovvero specializzazione in una delle discipline riconosciute equipollenti alla suddetta disciplina dal D.M. 30/01/1998 ovvero la specializzazione in una delle discipline riconosciute affini alla suindicata disciplina dal D.M. 31/01/1998. Il personale che, alla data di entrata in vigore del D.P.R. 10/12/97, n. 483 (1° febbraio 1998), sia in servizio di ruolo nella suindicata disciplina presso altre UU.SS.LL. o Aziende Ospedaliere è esentato dal requisito della specializzazione nella disciplina.
3. Iscrizione all'albo dell'ordine professionale. L'iscrizione al corrispondente albo professionale di uno dei paesi dell'Unione Europea consente la partecipazione agli avvisi, fermo restando l'obbligo dell'iscrizione all'albo in Italia prima dell'assunzione in servizio.

Tutti i requisiti di ammissione devono essere posseduti alla data di scadenza del termine stabilito per la presentazione delle domande di partecipazione alla presente selezione e devono permanere sino al perfezionamento della mobilità.

3 - MODALITÀ E TERMINI PER LA PRESENTAZIONE DELLE DOMANDE

Per essere ammessi all'avviso gli interessati devono presentare, entro il trentesimo giorno successivo a quello della data di pubblicazione del presente bando sulla Gazzetta Ufficiale della Repubblica, domanda di partecipazione, redatta in carta semplice, indirizzata all'Azienda Sanitaria

Locale BR – Via Napoli, 8 – 72100 Brindisi. Qualora detto giorno sia festivo, il termine è prorogato al giorno successivo non festivo. **Per le domande inoltrate a mezzo del servizio postale, la data di spedizione è comprovata dal timbro a data dell'Ufficio postale accettante. Le domande possono essere inviate anche mediante Posta Elettronica Certificata (P.E.C.).**

La domanda di partecipazione alla procedura, debitamente datata e firmata e redatta in carta semplice **UTILIZZANDO LO SCHEMA DI DOMANDA ALLEGATO AL PRESENTE BANDO**, deve essere rivolta al Direttore Generale dell'Azienda Sanitaria Locale Brindisi, e presentata nei seguenti modi:

1. **inoltrata a mezzo del servizio postale (raccomandata con avviso di ricevimento)** al seguente indirizzo: Azienda Sanitaria Locale Brindisi – Area Gestione del Personale – U.O.S. Assunzioni e Concorsi - Via Napoli n. 8, 72100 BRINDISI.
   Le domande si considerano prodotte in tempo utile se inoltrate entro e non oltre il termine di scadenza indicato nel bando (A TAL FINE FA FEDE IL TIMBRO POSTALE). La busta dovrà recare la dicitura "contiene domanda di partecipazione a "CONCORSO DIRIGENTE BIOLOGO DISCIPLINA PATOLOGIA CLINICA"
   La busta deve contenere un'unica domanda di partecipazione. In caso contrario, l'amministrazione non risponde di eventuali disguidi che ne potrebbero derivare.

2. **trasmessa tramite utilizzo della posta elettronica certificata** personale del candidato, entro il termine di scadenza del bando, al seguente indirizzo di posta elettronica certificata: *protocollo.asl.brindisi@pec.rupar.puglia.it*
   La domanda con i relativi allegati deve essere inviata, all'indirizzo di posta elettronica certificata aziendale sopra indicata, in un unico file in **formato pdf sottoscritto unitamente a documento di riconoscimento (il candidato deve detenere il file inviato in originale cartaceo con firma autografa) o se firmati digitalmente (verificare che sia indicata l'estensione del file per esempio XXX.pdf)**, unitamente a fotocopia di documento di identità del candidato. **Si precisa che la validità di tale invio, così come stabilito dalla normativa vigente, è subordinata all'utilizzo da parte del candidato di posta elettronica certificata personale. Non sarà pertanto ritenuto valido l'invio da casella di posta elettronica semplice/ordinaria anche se indirizzata all'indirizzo di posta elettronica certificata sopra indicato.**
   SI PRECISA CHE NON SARANNO VALUTATI FILES INVIATI IN FORMATO MODIFICABILE (WORD, EXCELL, ECC).

3. **consegnata all'Ufficio Protocollo dell'**Azienda Sanitaria Locale Brindisi - Via Napoli n. 8, 72100 BRINDISI.
   Le domande si considerano prodotte in tempo utile se consegnate entro e non oltre il termine di scadenza indicato nel bando (A TAL FINE FA FEDE IL N. DI PROTOCOLLO AZIENDALE).

Il termine fissato per la presentazione delle domande e dei documenti è perentorio: la eventuale riserva di invio successivo di documenti è priva di effetto.
E' esclusa ogni altra forma di presentazione o trasmissione.
Sono considerate nulle tutte le domande presentate fuori dei termini previsti dal presente bando. Pertanto, chi abbia già presentato domanda di mobilità volontaria all'Azienda Sanitaria Locale di Brindisi prima della pubblicazione sulla **Gazzetta Ufficiale della Repubblica**, volendo partecipare al presente avviso dovrà ripresentare nuova istanza.

3 - MODALITA' DI FORMULAZIONE DELLA DOMANDA DI AMMISSIONE DOCUMENTAZIONE RICHIESTA: FORME E MODALITA' DI PRESENTAZIONE

Nella domanda di ammissione al presente concorso, datata e firmata, (**Allegato "A":** ***Schema di domanda per i partecipanti alla Procedura Concorsuale per Dirigente Biologo disciplina Patologia Clinica***) gli aspiranti devono dichiarare il possesso dei seguenti requisiti, comprovando gli stessi in sostituzione delle normali certificazioni ai sensi dell'art. 46 del D.P.R. n. 445/2000, consapevoli delle responsabilità penali cui possono andare incontro in caso di dichiarazioni mendaci, ai sensi dell'art. 76 del D.P.R. n. 445/2000:

a) cognome e nome;
b) luogo e data di nascita;
c) codice fiscale;
d) residenza ed eventuale recapito cui inviare le eventuali comunicazioni relative al concorso;
e) il possesso della cittadinanza italiana o equiparata o di uno dei Paesi dell'Unione Europea ovvero di altra cittadinanza e del requisito utile alla Partecipazione alla Selezione tra quelli indicati dall'art. 38 del D.Lgs. n. 165/2001 e s.m.i.;
f) il Comune di iscrizione nelle liste elettorali, ovvero i motivi della non iscrizione o della cancellazione dalle liste medesime. I candidati di cittadinanza diversa da quella italiana devono dichiarare di godere dei diritti civili e politici nello stato di appartenenza, ovvero i motivi che ne impediscono o limitano il godimento;
g) l'immunità da condanne penali o le eventuali condanne penali riportate e, comunque, di non aver procedimenti penali in corso e di non aver riportato condanne penali che impediscano, ai sensi delle

vigenti disposizioni in materia, la costituzione di rapporto di lavoro con una pubblica amministrazione;

h) **diploma di Laurea in Scienze Biologiche** ovvero laurea specialistica/magistrale equiparata alla predetta;
i) **diploma di specializzazione;**
j) **iscrizione all'Albo dell'ordine professionale dei Biologi;**
k) la posizione nei riguardi degli obblighi militari per i soggetti nati entro il 1985;
l) gli eventuali servizi prestati presso Pubbliche Amministrazioni con l'indicazione della qualifica e le cause di risoluzione dei precedenti rapporti di pubblico impiego (tale dichiarazione deve essere resa anche se negativa, in tal caso il candidato deve dichiarare di non aver mai prestato servizio presso Pubbliche Amministrazioni);
m) di non essere stato destituito o dispensato dall'impiego presso una Pubblica Amministrazione per aver conseguito l'impiego stesso mediante la produzione di documenti falsi o viziati da invalidità non sanabile;
n) i titoli che danno diritto di precedenza o preferenza alla nomina a parità di merito e di titoli indicati dall'art. 5 del D.P.R. n. 487/94 e dall'art. 2 comma 9 della Legge n. 191/98;
o) di aver preso visione del presente bando di concorso pubblico e di accettare tutte le condizioni in esso contenute;
p) di autorizzare l'ASL di Brindisi al trattamento dei dati personali di cui al D.Lgs. 196/2003 e ss.mm. ed ii.;
q) di autorizzare la pubblicazione del proprio nominativo sul sito internet dell'ASL di Brindisi per tutte le comunicazioni inerenti il concorso pubblico;

L'aspirante dovrà, inoltre, indicare il domicilio presso il quale deve, ad ogni effetto, essergli fatta pervenire ogni comunicazione inerente al Concorso Pubblico. In caso di mancata indicazione, vale ad ogni effetto la residenza dichiarata in domanda. Il candidato ha l'obbligo di comunicare le successive eventuali variazioni di indirizzo.

La mancanza della firma da apporre in calce alla domanda trasmessa **a mezzo di raccomandata con ricevuta di ritorno o PEC o consegna *brevi manu* all'Ufficio protocollo ASL BR comporterà l'esclusione del candidato dalla procedura in argomento.**

Ai sensi dell'art. 20 della Legge n. 104/1992, i portatori di handicap sono tenuti a specificare nella domanda l'eventuale ausilio necessario, in relazione al proprio handicap, per sostenere le prove d'esame, nonché l'eventuale necessità di tempi aggiuntivi allegando alla stessa certificato della competente Commissione preposta all'accertamento dell'handicap.

La presentazione della domanda implica il consenso del candidato al trattamento dei propri dati personali, compresi i dati sensibili nel rispetto di quanto disposto dal D. Lgs. n. 196/2003 per lo svolgimento di tutte le fasi della presente procedura selettiva.

4 - DOCUMENTAZIONE DA ALLEGARE ALLA DOMANDA DI PARTECIPAZIONE

Alla domanda di partecipazione al Concorso i candidati devono allegare:

1. fotocopia del documento di riconoscimento in corso di validità.

2. tutte le certificazioni relative ai titoli che ritengano opportuno presentare agli effetti della valutazione di merito e della formulazione della graduatoria.

3. le certificazioni relative ai titoli che danno diritto ad usufruire della precedenza o preferenza a parità di valutazione indicati dall'art. 5 comma 4 del D.P.R. n. 487/94;

La documentazione di cui sopra dovrà essere prodotta con dichiarazione sostitutiva di certificazione, ovvero mediante dichiarazione sostitutiva di atto di notorietà, ai sensi del D.P.R. n. 445/2000, anche in ordine all'assunzione di responsabilità delle dichiarazioni rese, sottoscritte dal candidato e formulate nelle forme e nei limiti previsti dal citato decreto come modificato dalla Legge n. 183 del 12/11/2011.

Nella documentazione relativa ai servizi svolti, anche se documentati mediante dichiarazione sostitutiva di atto di notorietà ai sensi dell'art. 47 del D.P.R. n. 445/2000 (allegato C), devono essere attestate se ricorrano o meno le condizioni di cui all'ultimo comma dell'art. 46 del D.P.R. 20/12/1979 n. 761, in presenza delle quali il punteggio di anzianità deve essere ridotto. In caso positivo, l'attestazione deve precisare la misura della riduzione del punteggio.

4. pubblicazioni.

Le pubblicazioni devono essere edite a stampa; possono tuttavia essere presentate anche in fotocopia ed autenticate dal candidato, ai sensi dell'art. 19 del D.D.R. n. 445/2000, purché il medesimo attesti, mediante dichiarazione sostitutiva dell'atto di notorietà, corredata da fotocopia semplice di un proprio documento di identità personale, che le copie dei lavori specificamente richiamati nell'autocertificazione sono conformi agli originali.

Gli aspiranti dovranno inoltre allegare alla domanda di partecipazione:

Curriculum formativo e professionale, debitamente autocertificato, datato e firmato, dal quale si evincano, tra l'altro, le attività formative e di aggiornamento con indicazione del numero dei crediti formativi.

Quanto dichiarato nel curriculum sarà valutato unicamente se supportato da formale documentazione o da autocertificazione resa ai sensi di legge.

Gli aspiranti dovranno inoltre allegare alla domanda di partecipazione un elenco contenente l'indicazione dei documenti e dei titoli allegati alla domanda di partecipazione.

Tutti i documenti allegati alla domanda devono essere numerati progressivamente; tali numeri dovranno corrispondere esattamente a quelli riportati nel citato elenco.

Non saranno presi in considerazione documenti, titoli o pubblicazioni che perverranno a questa Amministrazione dopo il termine ultimo per la presentazione della domanda di partecipazione al Concorso Pubblico.
I titoli redatti in lingua straniera devono essere corredati da una traduzione in lingua italiana certificata, conforme al testo straniero, redatta dalla competente rappresentanza diplomatica o consolare, ovvero da un traduttore ufficiale.
AUTOCERTIFICAZIONE
Si precisa che il candidato deve presentare in carta semplice e senza autentica di firma, ai sensi del D.P.R. n. 445/2000, come modificato dall'art. 15 della Legge n. 183 del 12/11/2011:

- **"dichiarazione sostitutiva di certificazione"** (All. B): nei casi tassativamente indicati nell'art. 46 del D.P.R. n. 445/2000 (ad esempio: stato di famiglia, iscrizione all'albo professionale, possesso del titolo di studio, di specializzazione, di abilitazione, ecc.);
- **"dichiarazione sostitutiva dell'atto di notorietà"** (All. C): per tutti gli stati, fatti e qualità personali non compresi nell'elenco di cui al citato art. 46 del D.P.R. n. 445/2000 (ad esempio: borse di studio, attività di servizio, incarichi libero-professionali, attività di docenza, frequenza a corsi di formazione e di aggiornamento, partecipazione a convegni e seminari, conformità agli originali di pubblicazioni, ecc.). La stessa può riguardare anche il fatto che la copia di un atto o di un documento conservato o rilasciato da una pubblica amministrazione, la copia di una pubblicazione ovvero la copia di un titolo di studio sono conformi all'originale.
  La "dichiarazione sostitutiva dell'atto di notorietà" deve essere corredata da fotocopia semplice di un documento di identità personale.
  In ogni caso, la dichiarazione resa dal candidato - in quanto sostitutiva a tutti gli effetti della certificazione - deve contenere tutti gli elementi necessari alla valutazione del titolo che il candidato intende produrre; l'omissione anche di un solo elemento comporta la non valutazione del titolo autocertificato. In particolare, con riferimento al servizio prestato, la dichiarazione sostitutiva dell'atto di notorietà deve contenere l'esatta denominazione dell'Azienda o dell'Ente del Comparto presso cui il servizio è stato prestato, la qualifica, il tipo di rapporto di lavoro (tempo indeterminato/determinato, tempo pieno/part-time), le date di inizio e di conclusione del servizio, nonché le eventuali interruzioni (aspettativa senza assegni, sospensioni etc.) e quant'altro necessario per valutare il servizio.

L'Amministrazione è tenuta ad effettuare idonei controlli sulla veridicità del contenuto delle dichiarazioni sostitutive ricevute e si precisa che, oltre la decadenza dai benefici eventualmente conseguiti dall'interessato, sulla base di dichiarazione non veritiera, sono applicabili le sanzioni penali previste per le ipotesi di falsità in atti e dichiarazioni mendaci.

5 - COMMISSIONE ESAMINATRICE

La Commissione Esaminatrice sarà composta in conformità a quanto previsto dall'art. 41 del D.P.R. n. 483/97 secondo le modalità previste dagli artt. 5 e 6 dello D.P.R. medesimo. Le operazioni di sorteggio del componente da nominare saranno pubbliche ed avranno luogo presso la sede dell'Azienda Sanitaria Locale di Brindisi – Via Napoli n. 8 - con inizio alle ore 10.30 del primo giovedì successivo non festivo alla data di scadenza del presente bando e, ove necessario, ogni giovedì successivo fino al compimento delle operazioni.

6 - PUNTEGGI

Il punteggio a disposizione della Commissione è quello previsto degli artt. 11 e 47 del D.P.R. n. 483/97, e precisamente 100 punti così ripartiti:
a) 20 punti per i titoli;
b) 80 punti per le prove di esame.
I punti per le prove di esame sono così ripartiti:
a) 30 punti per la prova scritta;
b) 30 punti per la prova pratica;
c) 20 punti per la prova orale.
I punti per la valutazione dei titoli sono così ripartiti fra le seguenti categorie:

a) titoli di carriera	punti 10
b) titoli accademici e di studio	punti 3
c) pubblicazioni e titoli scientifici	punti 3
d) curriculum formativo e professionale	punti 4

VALUTAZIONE TITOLI:
Titoli di carriera:
a) servizi di ruolo prestati presso le Unità Sanitaria Locali o le Aziende Ospedaliere e servizi equipollenti ai sensi degli articoli 22 e 23 del D.P.R. 10 dicembre 1997, n. 483:
   1) servizio nel livello dirigenziale a concorso, o livello superiore, nella disciplina, punti 1,00 per anno;
   2) servizio in altra posizione funzionale nella disciplina a concorso, punti 0,50 per anno;
   3) servizio in disciplina affine ovvero in altra disciplina da valutare con i punteggi di cui sopra ridotti rispettivamente dei 25 per cento e del 50 per cento;

b) servizio di ruolo quale biologo presso pubbliche amministrazioni nelle varie qualifiche secondo i rispettivi ordinamenti, punti 0,50 per anno.

Titoli accademici e di studio:
a) specializzazione nella disciplina oggetto del concorso, punti 1,00

b) specializzazione in una disciplina affine punti 0,50 e) specializzazione in altra disciplina, punti 0,25
c) altre specializzazioni di ciascun gruppo da valutare con i punteggi di cui sopra ridotti del 50 per cento
d) altre lauree, oltre quella richiesta per l'ammissione al concorso comprese tra quelle previste per l'appartenenza al ruolo sanitario, punti 0,50 per ognuna, fino ad un massimo di punti 1,00.

Non è valutabile la specializzazione fatta valere come requisito di ammissione.

Le pubblicazioni e titoli scientifici ed il *curriculum* formativo e professionale sono valutati con un punteggio attribuito dalla commissione con motivata valutazione, tenuto conto dell'attinenza dei titoli posseduti con il profilo professionale da conferire e delle disposizioni dell'art. 11 del D.P.R. n. 483/97.

Nel curriculum sono valutate con particolare attenzione le competenze certificate in materia di conta, vitalità, manipolazione, crioconservazione e scongelamento cellule staminali emopoietiche CD34 per trapianto autologo e allogenico.

Il punteggio attribuito dalla Commissione è globale ma deve essere adeguatamente motivato con riguardo ai singoli elementi documentali che hanno contribuito a determinarlo anche in ordine alla rilevanza riservata alle competenze certificate e documentate in materia di conta, vitalità, manipolazione, crioconservazione e scongelamento cellule staminali emopoietiche CD34 per trapianto autologo e allogenico.

7 - PROVE DI ESAME

Si precisa che le prove saranno volte ad appurare che i candidati siano in possesso delle conoscenze teoriche e abbiano le caratteristiche professionali coerenti con le attuali esigenze aziendali, con particolare riferimento alla conta, vitalità, manipolazione, crioconservazione e scongelamento cellule staminali emopoietiche CD34 per trapianto autologo e allogenico.

Le prove di esame del concorso in questione, ai sensi dell'art. 42, comma 1, del D.P.R.10/12/1997, n. 483, sono le seguenti:

a) prova scritta:
svolgimento di un tema su argomenti inerenti alla disciplina a concorso e impostazione di un piano di lavoro o soluzione di una serie di quesiti a risposta sintetica inerenti alla disciplina stessa;

b) prova pratica:
c) esecuzione di misure strumentali o di prove di laboratorio o soluzione di un test su tecniche e manualità peculiari della disciplina messa a concorso, con relazione scritta sul procedimento seguito;

d) prova orale:
sulle materie inerenti alla disciplina a concorso, nonchè sui compiti connessi alla funzione da conferire.

Ai sensi dell'art. 14, del D.P.R.10/12/1997 n. 48:

1. Il superamento di ciascuna delle previste prove scritte e pratiche è subordinato al raggiungimento di una valutazione di sufficienza espressa in termini numerici di almeno 21/30.
2. Il superamento della prova orale è subordinato al raggiungimento di una valutazione di sufficienza, espressa in termini numerici, di almeno 14/20.

Ai sensi dell'art. 7, del D.P.R.10/12/1997 n. 48, il diario della prova scritta sarà pubblicato nella Gazzetta Ufficiale della Repubblica italiana - 4 serie speciale "Concorsi ed esami", non meno di quindici giorni prima dell'inizio della prova medesima, ovvero, in caso di numero esiguo di candidati, sarà comunicato agli stessi, con raccomandata con avviso di ricevimento, non meno di quindici giorni prima dell'inizio della prova al domicilio indicato nella domanda di ammissione o a quello risultante da successiva comunicazione di modifica.

Ai candidati ammessi alle prove pratica e orale sarà data comunicazione, con l'indicazione del voto riportato nella prova scritta, almeno venti giorni prima dalla data fissata per l'espletamento delle prove stesse.

In relazione al numero dei candidati la Commissione può stabilire l'effettuazione della prova orale nello stesso giorno di quello fissato per la prova pratica.

Prima di sostenere le singole prove di esami i candidati dovranno esibire un documento legale di riconoscimento.

I candidati che non si presenteranno a sostenere anche una sola prova di esame nei giorni, ora e sede stabiliti, saranno dichiarati decaduti dal concorso, quale che sia la causa dell'assenza, anche se indipendente dalla loro volontà.

8 - GRADUATORIA

La Commissione esaminatrice, conclusa la procedura concorsuale, sulla base della valutazione dei titoli e dei voti attribuiti nelle prove d'esame, formulerà una graduatoria di merito dei candidati idonei.

E' dichiarato vincitore, nel limite del posto messo a concorso, il candidato utilmente collocato nella graduatoria finale di merito. A parità di punteggio nella graduatoria si applica quanto previsto dalla Legge n. 191/98.

Il Direttore Generale, riconosciuta la regolarità degli atti relativi alla procedura concorsuale, li approva con proprio provvedimento.

Sono esclusi dalla predetta graduatoria i candidati che non abbiano conseguito in ciascuna delle prove d'esame la prevista valutazione di sufficienza.

9 - ASSUNZIONE CON CONTRATTO DI LAVORO A TEMPO INDETERMINATO PRESENTAZIONE DOCUMENTI DI RITO

L'accertamento della idoneità fisica all'impiego è effettuato a cura dell'Azienda di riferimento prima dell'immissione in servizio.

L'accertamento del mancato possesso dei requisiti pregiudica l'assunzione.

L'assunzione in servizio resta subordinata al reperimento delle risorse finanziarie necessarie e al rispetto della normativa vigente in materia di assunzioni.

I vincitori del concorso saranno invitati a stipulare contratto individuale di lavoro a tempo indeterminato, regolato dalla disciplina del C.C.N.L. vigente per l'Area della Dirigenza SPTA.

A tal fine il vincitore dovrà produrre, nel termine di gg. 30 dalla ricezione della relativa comunicazione, a pena di decadenza nei diritti conseguenti alla partecipazione alla procedura concorsuale, i documenti /o le certificazioni sostitutive degli stessi indicati nella relativa richiesta.
E' in ogni modo condizione risolutiva del contratto individuale di lavoro in qualsiasi momento e senza obbligo di preavviso, la presentazione di documenti falsi o dichiarazioni non veritiere viziati da invalidità.
La nomina diviene definitiva dopo il compimento, con esito favorevole, del previsto periodo di prova di cui alla vigente normativa contrattuale.

10 - NORME FINALI

L'Azienda si riserva la facoltà:

a) di modificare, sospendere e/o revocare il presente bando a suo insindacabile giudizio, dandone tempestiva notizia mediante pubblicazione nel BURP, senza l'obbligo però di comunicare i motivi e senza che gli interessati stessi possano avanzare pretese o diritti di sorta;
b) di non procedere all'espletamento del concorso nel caso in cui il posto *de quo* venga coperto attraverso la procedura di mobilità esperita, contestualmente alla presente, ai sensi del D. Lgs. 165 del 30/03/2001 e ss.mm. ed ii.;

Per quanto non specificatamente espresso nel presente bando, valgono le disposizioni di legge che disciplinano la materia con particolare riferimento al D.P.R. n. 483/97 e al D.P.R. 487/94 ed al vigente C.C.N.L. della Dirigenza SPTA.
Con la presentazione della domanda di partecipazione, si intendono accettate tutte le clausole del presente bando e si intende tacitamente concessa l'autorizzazione al trattamento dei dati personali, ai soli fini del presente avviso, ai sensi del codice sulla privacy.
Per eventuali chiarimenti o informazioni gli aspiranti potranno prendere visione del presente bando, dopo la pubblicazione, sul sito internet istituzionale, ***www.sanita.puglia.it*** – **link ASL BR** (Albo Pretorio/Bandi di Concorso e Avvisi) oppure potranno rivolgersi all'Area Gestione del Personale – U.O. "Assunzioni, Concorsi e Gestione delle Dotazioni Organiche", nella sede di Brindisi Casale 72100 – Via Napoli n. 8, Tel. 0831 – 536718/536727/5367725 dalle ore 11.00 alle ore 13.00 dei giorni di lunedì, mercoledì e venerdì.

IL DIRETTORE GENERALE
f.to (Dr. Giuseppe PASQUALONE)

Allegato "A"

Schema di domanda per i partecipanti alla Procedura Concorsuale per ***Dirigente Biologo della disciplina di Patologia Clinica per la conta, vitalità, manipolazione, crioconservazione e scongelamento cellule staminali emopoietiche CD34 per trapianto autologo e allogenico***

Allegare copia documento di riconoscimento in corso di validità

Al Direttore Generale
Azienda Sanitaria Locale Brindisi
Via Napoli n. 8
72100 BRINDISI

Il/la sottoscritto/a (cognome) _____ (nome) _____
chiede di poter partecipare al **Concorso pubblico, per titoli ed esami, per la copertura di n. 1 posto di Dirigente Biologo della disciplina di Patologia Clinica per la conta, vitalità, manipolazione, crioconservazione e scongelamento cellule staminali emopoietiche CD34 per trapianto autologo e allogenico**, pubblicato nel Bollettino Ufficiale Regione Puglia n. _____ del_____ e per estratto nella Gazzetta Ufficiale Repubblica Italiana n._____ del_____, dichiarando ai sensi degli artt. 46 e 47 del D.P.R. n. 445/2000, consapevole delle responsabilità penali in caso di dichiarazioni mendaci ai sensi dell'art.76 del medesimo D.P.R. n. 445/2000, quanto segue:

- di essere nato/a a _____ prov._____ il_____;
- codice fiscale_____;
- di risiedere a:
  Località_____ **prov.**_____**c.a.p.** _____
  Via_____ **n.**_____
- di eleggere il proprio domicilio agli effetti di ogni comunicazione relativa al concorso pubblico al seguente indirizzo:
  Località_____ **prov.**_____**c.a.p.** _____
  Via_____ **n.**_____
  Telefono_____ **cell.** _____
- di possedere la cittadinanza _____;
- di essere iscritto/a nelle liste elettorali del Comune di _____;
- di non aver riportato condanne penali ovvero di aver riportato le seguenti condanne penali (1)_____ _____;
- di non aver procedimenti penali in corso ovvero di aver i seguenti procedimenti penali in corso_____ _____;
- di essere in possesso della Laurea in Scienze Biologiche ovvero laurea specialistica/magistrale equiparata alla predetta e specificatamente_____ conseguita il _____ presso l'Università degli Studi _____ di_____;
- di essere in possesso della Specializzazione in_____ conseguita il_____ presso l'Università degli Studi _____ di_____;
- di trovarsi nella seguente posizione nei riguardi degli obblighi di leva_____;
- di essere iscritto all'all'albo dell'ordine professionale dei Biologi di_____;
- di non aver prestato servizio presso le seguenti Pubbliche Amministrazioni ovvero di aver prestato servizio presso la seguente Pubblica Amministrazione_____ dal _____ al_____ con il seguente profilo professionale_____ il cui rapporto è cessato per i seguenti motivi_____;
- di non essere stato destituito o dispensato dall'impiego presso una pubblica amministrazione per aver conseguito l'impiego stesso mediante la produzione di documenti falsi o viziati da invalidità non sanabile;
- **di non avere** diritto di preferenza alla nomina a parità di merito e a parità di titoli, ovvero di aver diritto in quanto è in possesso dei seguenti requisiti previsti dall'art. 5 del D.P.R. n. 487/94: _____;
- di autorizzare l'ASL di Brindisi al trattamento dei dati personali di cui al D. Lgs. 196/2003 e ss.mm. ed ii.;
- di autorizzare la pubblicazione del proprio nominativo sul sito internet dell'ASL di Brindisi per tutte le comunicazioni inerenti il concorso pubblico;

Data,..... Firma .....

---

(1) Indicare le eventuali condanne riportate (anche se sia stata concessa amnistia, condono, indulto o perdono giudiziale), la data del provvedimento e l'autorità che l'ha emesso.

ASL BR

Avviso pubblico di mobilità volontaria, per soli titoli regionale ed interregionale tra aziende ed enti del comparto Sanità per la copertura di n. 4 posti di operatore tecnico specializzato "Autista di ambulanza" cat. BS.

In esecuzione della deliberazione D.G. n.__1088__ del__24/06/2019____ è indetto - ai sensi dell'art.30, comma 2 bis, del D.Lgs. 30.03.2001 n.165 e s.m.i., dell'art.19 del C.C.N.L 20.09.2001 integrativo del C.C.N.L. Comparto sanità del 07.04.1999, dell'art.19, comma 5, della L.R. 25.02.2010 n.4 e dell'art.2 della L.R. 24.09.2010 n.12:

1) – REQUISITI DI PARTECIPAZIONE

Possono partecipare alla presente procedura di mobilità coloro che sono in possesso dei seguenti requisiti specifici:

1) essere dipendenti delle Aziende e/o Enti del Comparto Sanità con rapporto di lavoro a tempo indeterminato, nel profilo professionale di Operatore Tecnico Specializzato "Autista di Ambulanza" cat. Bs;
2) di aver superato il periodo di prova;
3) di non aver superato il periodo di comporto;
4) di avere la piena idoneità fisica al posto da ricoprire senza alcuna limitazione e/o prescrizione e non avere in pendenza istanze tendenti ad ottenere una inidoneità, seppur parziale;
5) di non avere cause ostative al mantenimento del rapporto del pubblico impiego;

Tutti i requisiti di ammissione devono essere posseduti alla data di scadenza del termine stabilito per la presentazione delle domande di partecipazione alla presente selezione e devono permanere sino al perfezionamento della mobilità.

La mobilità regionale è prioritaria rispetto a quella interregionale che sarà espletata solo nel caso di non totale copertura, in ambito regionale, dei posti messi a selezione.

2) - MODALITÀ DI COMPILAZIONE E TERMINE PER LA PRESENTAZIONE DELLE DOMANDE.

Per essere ammessi all'avviso gli interessati devono presentare, entro il trentesimo giorno successivo a quello della data di pubblicazione del presente bando sulla Gazzetta Ufficiale della Repubblica, domanda di partecipazione, redatta in carta semplice, indirizzata all'Azienda Sanitaria Locale BR – Via Napoli, 8 – 72100 Brindisi. Qualora detto giorno sia festivo, il termine è prorogato al giorno successivo non festivo. **Per le domande inoltrate a mezzo del servizio postale, la data di spedizione è comprovata dal timbro a data dell'Ufficio postale accettante. Le domande possono essere inviate anche mediante Posta Elettronica Certificata (P.E.C.).**

La domanda di partecipazione alla procedura, debitamente datata e firmata e redatta in carta semplice **UTILIZZANDO LO SCHEMA DI DOMANDA ALLEGATO AL PRESENTE BANDO**, deve essere rivolta al Direttore Generale dell'Azienda Sanitaria Locale Brindisi, e presentata nei seguenti modi:

1. **inoltrata a mezzo del servizio postale (raccomandata con avviso di ricevimento)** al seguente indirizzo: Azienda Sanitaria Locale Brindisi – Area Gestione del Personale – U.O.S. Assunzioni e Concorsi - Via Napoli n. 8, 72100 BRINDISI.
   Le domande si considerano prodotte in tempo utile se inoltrate entro e non oltre il termine di scadenza indicato nel bando (A TAL FINE FA FEDE IL TIMBRO POSTALE). La busta dovrà recare la dicitura "contiene domanda di partecipazione a "MOBILITA' OPERATORE TECNICO SPECIALIZZATO "AUTISTA DI AMBULANZA" CAT. BS"
   La busta deve contenere un'unica domanda di partecipazione. In caso contrario, l'amministrazione non risponde di eventuali disguidi che ne potrebbero derivare.
2. **trasmessa tramite utilizzo della posta elettronica certificata personale del candidato**, entro il termine di scadenza del bando, al seguente indirizzo di posta elettronica certificata: *protocollo.asl.brindisi@pec.rupar.puglia.it*
   La domanda con i relativi allegati deve essere inviata, all'indirizzo di posta elettronica certificata aziendale sopra indicata, in un unico file in **formato pdf sottoscritto unitamente a documento di riconoscimento (il candidato deve detenere il file inviato in originale cartaceo con firma autografa)** o **se firmati digitalmente (verificare che sia indicata l'estensione del file per esempio XXX.pdf)**, unitamente a fotocopia di documento di identità del candidato. **Si precisa che la validità di tale invio, così come stabilito dalla normativa vigente, è subordinata all'utilizzo da parte del candidato di posta elettronica certificata personale. Non sarà pertanto ritenuto valido l'invio da casella di posta elettronica semplice/ordinaria anche se indirizzata all'indirizzo di posta elettronica certificata sopra indicato.**
   SI PRECISA CHE NON SARANNO VALUTATI FILES INVIATI IN FORMATO MODIFICABILE (WORD, EXCELL, ECC).
   Le domande si considerano prodotte in tempo utile se inoltrate entro e non oltre il termine di scadenza indicato nel bando (A TAL FINE FA FEDE la data di trasmissione della PEC).
3. **consegnata all'Ufficio Protocollo dell'**Azienda Sanitaria Locale Brindisi - Via Napoli n. 8, 72100 BRINDISI.
   Le domande si considerano prodotte in tempo utile se consegnate entro e non oltre il termine di scadenza indicato nel bando (A TAL FINE FA FEDE IL N. DI PROTOCOLLO AZIENDALE).

Il termine fissato per la presentazione delle domande e dei documenti è perentorio: la eventuale riserva di invio successivo di documenti è priva di effetto.
E' esclusa ogni altra forma di presentazione o trasmissione.

Sono considerate nulle tutte le domande presentate fuori dai termini previsti dal presente bando. Pertanto, chi abbia già presentato domanda di mobilità all'Azienda Sanitaria Locale di Brindisi prima del giorno successivo alla pubblicazione sulla Gazzetta Ufficiale della Repubblica, volendo partecipare al presente avviso dovrà ripresentare nuova istanza, pena esclusione.

3) - DOMANDA DI PARTECIPAZIONE

Nella domanda gli aspiranti dovranno dichiarare:

a) cognome e nome, la data ed il luogo di nascita e la residenza;
b) il possesso della cittadinanza italiana, salve le equiparazioni stabilite dalle leggi vigenti, o cittadinanza di uno dei paesi dell'Unione Europea. Ai sensi del DPCM n. 174 del 7.2.1994, i cittadini degli stati membri dell'Unione Europea devono possedere il godimento dei diritti

civili e politici nello Stato di appartenenza, e adeguata conoscenza della lingua italiana (comprovabile in sede d'esame), nonché degli altri requisiti previsti per i cittadini italiani;

c) il Comune di iscrizione nelle liste elettorali, ovvero i motivi della non iscrizione o della cancellazione dalle liste medesime;
d) di essere dipendente in servizio con rapporto di lavoro subordinato a tempo indeterminato e a tempo pieno di Aziende ed Enti del Servizio Sanitario Nazionale o di altra pubblica amministrazione e il relativo indirizzo della sede legale;
e) di essere inquadrato nel ruolo amministrativo, profilo professionale di Operatore Tecnico Specializzato "Autista di Ambulanza" cat. Bs;
f) il superamento del periodo di prova;
g) di non aver superato il periodo di comporto;
h) titolo di studio posseduto;
i) le eventuali condanne penali riportate, ovvero di non aver riportato condanne penali;
j) le eventuali sanzioni disciplinari riportate nell'ultimo biennio oppure procedimenti disciplinari in corso; in caso negativo dichiararne espressamente l'assenza;
k) di essere in possesso dell'idoneità fisica al posto da ricoprire, senza alcuna limitazione e di non avere inoltrato istanza alla propria amministrazione per il riconoscimento di inidoneità anche parziale allo svolgimento delle predette funzioni;
l) il domicilio presso il quale deve essere fatta all'aspirante, ad ogni effetto, ogni necessaria comunicazione; in caso di mancata indicazione vale, ad ogni effetto, l'indicazione della residenza di cui alla lettera a);
m) autorizzazione all'Azienda al trattamento dei dati personali, ai sensi del D.Lgs. n. 196/2003 e s.m.i., finalizzato agli adempimenti per l'espletamento della presente procedura.

L'Amministrazione non si assume responsabilità per la dispersione di comunicazioni dipendenti da inesatta indicazione del recapito da parte del concorrente oppure da mancata o tardiva comunicazione del cambiamento di indirizzo indicato nella domanda, né per eventuali disguidi postali o telegrafici o comunque imputabili a fatto di terzi, a caso fortuito o forza maggiore, né per mancata restituzione dell'avviso di ricevimento in caso di spedizione per raccomandata.

La mancanza della firma da apporre in calce alla domanda trasmessa a mezzo di raccomandata con ricevuta di ritorno o consegna *brevi manu* all'Ufficio protocollo ASL BR comporterà l'esclusione del candidato dalla procedura in argomento, salvo la trasmissione dell'istanza di partecipazione tramite PEC personale del candidato che , ai sensi dell'art. 65, comma 1, del decreto legislativo n. 82 del 2005, costituisce sottoscrizione elettronica ex art. 21, comma 1, dello stesso decreto legislativo.

La omessa dichiarazione nella domanda dei requisiti specifici richiesti per l'ammissione determina l'esclusione dalla procedura.

Tutti i dati personali di cui l'Amministrazione sia venuta in possesso in occasione dell'espletamento dei procedimenti di selezione pubblica verranno trattati nel rispetto del D.Lgs 196/2003. La presentazione della domanda da parte del candidato implica il consenso al trattamento dei propri dati personali, compresi i dati sensibili, a cura del personale assegnato all'ufficio preposto alla conservazione delle domande ed all'utilizzo delle stesse per lo svolgimento della procedura di mobilità volontaria. Gli stessi potranno essere messi a disposizione di coloro che, dimostrando un attuale e concreto interesse nei confronti della suddetta procedura, ne facciano espressa richiesta ai sensi della Legge 241/90.

Le domande pervenute durante i termini di presentazione delle domande di mobilità previsti dal bando, ma non presentate secondo lo schema e senza la documentazione richiesta, non saranno considerate valide.

4) - DOCUMENTAZIONE DA ALLEGARE ALLA DOMANDA A PENA DI ESCLUSIONE

Alla domanda di partecipazione alla procedura di mobilità volontaria, i concorrenti devono allegare esclusivamente:

1) **un dettagliato curriculum formativo-professionale,** redatto in carta semplice, datato e sottoscritto al fine di consentire una valutazione della professionalità posseduta.
2) **attestato di assenso preventivo alla mobilità rilasciato dall'amministrazione di appartenenza.**
3) **fotocopia di documento di identità** in corso di validità.
4) **elenco**, in carta semplice, dei documenti e dei titoli presentati.

In caso di più domande rispetto ai posti disponibili, l'Azienda procederà ad una valutazione comparata da effettuarsi in base al curriculum di carriera e professionale dei dipendenti interessati, applicando i criteri di valutazione previsti dal D.P.R. 27.03.2001 n.220.

Dichiarazioni sostitutive

Qualora il candidato intenda avvalersi dell'autocertificazione di cui al D.P.R. 445/2000, le dichiarazioni sostitutive di certificazione (art.46) e le dichiarazioni sostitutive di atto di notorietà (art.47) devono contenere la clausola specifica che il candidato è consapevole che, in caso di falsità o dichiarazioni mendaci, lo stesso incorre nelle sanzioni penali di cui all'art. 76 D.P.R. 445/2000, oltre alla decadenza dai benefici conseguiti grazie al provvedimento emanato in base alle dichiarazioni non veritiere di cui al precedente art.75. L'Azienda si riserva la facoltà di verificare la veridicità delle dichiarazioni sostitutive rese dal candidato, con le modalità e nei termini previsti dalle vigenti disposizioni.

La sottoscrizione delle dichiarazioni sostitutive presentate contestualmente alla domanda o richiamate dalla stessa deve essere accompagnata da fotocopia non autenticata di documento di riconoscimento del sottoscritto. In caso contrario la sottoscrizione deve essere effettuata dall'interessato in presenza del dipendente dell'Area Gestione del Personale di questa Azienda addetto a tale compito. Si precisa comunque che in caso di dichiarazione sostitutiva, relativa ai requisiti di ammissione e/o titoli che possono dar luogo anche a valutazione, l'interessato è tenuto a specificare con esattezza tutti gli elementi ed i dati necessari a determinare il possesso dei requisiti e/o la valutabilità della dichiarazione. La mancanza anche parziale di tali elementi preclude alla possibilità di procedere alla relativa valutazione.

In particolare, per eventuali servizi prestati presso Pubbliche Amministrazioni, l'interessato è tenuto a specificare: esatta denominazione ed indirizzo delle stesse ; se trattasi di servizio a tempo indeterminato o determinato o a convenzione con l'indicazione dell'impegno orario; profilo professionale d'inquadramento; se trattasi di rapporto di lavoro a tempo pieno o parziale ; periodo del servizio con precisazione di eventuali interruzioni del rapporto di impiego e loro motivo e posizione in ordine al disposto di cui all'art. 46 del D.P.R. 761/79.

Per l'autenticazione delle copie si richiede quanto previsto dall'art.18 del D.P.R. 445/2000.

5) - AMMISSIONE ED ESCLUSIONE CANDIDATI

Le domande pervenute saranno esaminate dall'Area Gestione del Personale ai fini dell'accertamento dei requisiti di ammissibilità.

Il candidato che non risulti in possesso dei requisiti prescritti dal bando, decade automaticamente dalla procedura di mobilità, salvo ulteriori procedimenti.

L'accertamento del reale possesso dei requisiti dichiarati dai candidati verrà effettuato prima di procedere all'assunzione.

Le dichiarazioni mendaci e la falsità in atti comportano responsabilità penale ai sensi dell'art. 76 DPR n.445/2000 e s.m.i., e la risoluzione dal rapporto di lavoro (qualora questo sia instaurato).

L'accertamento della mancanza di uno dei requisiti prescritti per l'ammissione alla selezione comporta comunque, in qualunque momento, la risoluzione del rapporto di lavoro.

Non è sanabile e comporta l'esclusione automatica dalla selezione:

a. la mancanza di uno dei requisiti specifici di ammissione alla selezione in oggetto;
b. l'omissione nella domanda del cognome, nome, residenza o domicilio del concorrente;
c. l'omissione della firma del concorrente a sottoscrizione della domanda stessa, salvo quanto previsto per la trasmissione dell'istanza di partecipazione tramite PEC personale del candidato,

ai sensi dell'art. 65, comma 1, del decreto legislativo n. 82 del 2005, in quanto costituisce sottoscrizione elettronica ex art. 21, comma 1, dello stesso decreto legislativo;

d. l'inoltro della domanda stessa, prima del giorno successivo della pubblicazione del bando di mobilità sulla Gazzetta Ufficiale della Repubblica o oltre il termine stabilito dal bando **(trentesimo giorno successivo a quello della data di pubblicazione del presente bando sulla Gazzetta Ufficiale della Repubblica);**
e. l'omissione, in allegato alla domanda, del curriculum formativo-professionale;
f. l'omissione, in allegato alla domanda, della fotocopia del documento di identità in corso di validità.

6) – VALUTAZIONE DEI TITOLI

Ai sensi dell'art.8, punto 4, del citato D.P.R. n.220/2001, la ripartizione dei punti tra le varie categorie di titoli è così stabilita :

- 20 punti per titoli di carriera
- 5 punti per titoli accademici e di studio
- 5 punti per pubblicazioni e titoli scientifici
- 10 punti per curriculum formativo e professionale.

a) Titoli di carriera

Nella valutazione dei titoli di carriera saranno applicate le disposizioni di cui agli artt.11 - punto a - 20, 21 e 22 del D.P.R. 27.03.2001 n.220.

I servizi resi presso le UU.SS.LL, le Aziende ospedaliere, gli enti di cui agli artt.21 e 22 surrichiamati sono valutati come segue:

- Servizio nel profilo professionale di Operatore Tecnico Specializzato "Autista di Ambulanza" cat. Bs o in qualifiche corrispondenti – per anno **pp. 1**
- Servizio in profilo professionale immediatamente inferiore – per anno **pp. 0,50**
- Servizio militare di leva, di richiamo alle armi, di ferma volontaria e di rafferma presso le Forze Armate con mansioni riconducibili al profilo a selezione per anno **pp. 1**
- Servizio presso Case di cura convenzionate o accreditate, con rapporto continuativo (valutabile per il 25% della sua durata) – per anno **pp. 1**

b) Titoli accademici e di studio

Sono valutati i seguenti titoli solo se di interesse amministrativo:

- Laurea Magistrale e/o Specialistica **pp. 2**
- Laurea Triennale **pp. 1,50**
- Master universitario di II livello **pp. 1,25**
- Master universitario di I livello **pp. 1**
- Corso di perfezionamento universitario annuale **pp. 0,75**

c) Pubblicazioni e titoli scientifici

Sono valutate soltanto quelle relative ad argomenti di interesse amministrativo come segue:

- monografia o capitolo di libro **da pp. 0,80 a pp. 1**
- pubblicazione su rivista internazionale **da pp. 0,50 a pp. 0,80**
- pubblicazione su rivista nazionale **da pp. 0,25 a pp. 0,50**

I punteggi di cui sopra si riferiscono ad unico autore o primo nome; nel caso di più autori, i punteggi vanno divisi per il numero degli autori stessi.

d) Curriculum formativo e professionale

- **Attività professionali, non riferibili ai titoli di carriera già precedentemente indicati:**

  - Servizio prestato con contratto di collaborazione coordinata e continuativa presso UU.SS.LL. o Aziende Ospedaliere nel profilo professionale a selezione (da valutarsi

con riferimento all'orario svolto rapportato a quello del personale dipendente -36 ore-), per anno **pp.0.50**

- Servizio prestato con contratto di lavoro subordinato e/o co.co.co. presso Aziende Private nel profilo professionale a selezione (da valutarsi con riferimento all'orario svolto rapportato a 36 ore settimanali), per anno **pp. 0.20**

2) ***Attività didattica presso Enti pubblici***

- presso scuole universitarie, per anno accademico **pp. 0,30**
- presso scuole regionali di formazione, per anno **pp. 0,15**

3) **Partecipazione a Corsi di aggiornamento, convegni, congressi e seminari, in materia attinente:**

di durata fino a 5 giorni **pp. 0,02**

- di durata fino a 15 giorni **pp. 0,03**
- di durata oltre 15 giorni **pp. 0,05**

con maggiorazione del 50% nel caso di eventi formativi seguiti da esami finali o svolti in qualità di relatore

4) **Altri titoli non rientranti nelle precedenti categorie, per un massimo di pp.0,50**

A parità di valutazione finale, saranno prese in considerazione, nell'ordine di priorità di seguito riportata, le seguenti situazioni familiari che dovranno essere formalmente documentate:

- Legge 05.02.1992 n.104 per assistenza persona handicappata;
- Ricongiunzione al coniuge residente in uno dei Comuni facenti parte del territorio dell' Azienda Sanitaria Locale di Brindisi, con ulteriore diritto di precedenza in relazione al numero dei figli;
- Residenza in uno dei Comuni facenti parte del territorio dell' Azienda Sanitaria Locale di Brindisi.

7) - ASSUNZIONE CON CONTRATTO DI LAVORO A TEMPO INDETERMINATO PRESENTAZIONE DOCUMENTI DI RITO

L'accertamento della idoneità fisica è effettuato a cura dell'Azienda di riferimento prima dell'immissione in servizio.

L'accertamento del mancato possesso dei requisiti pregiudica l'assunzione.

L'assunzione in servizio resta subordinata al reperimento delle risorse finanziarie necessarie e al rispetto della normativa vigente in materia di assunzioni.

Il candidato classificatosi al I° posto sarà invitato a stipulare contratto individuale di lavoro a tempo indeterminato, regolato dalla disciplina del C.C.N.L. vigente per l'Area comparto sanità.

A tal fine dovrà produrre, nel termine di gg. 30 dalla ricezione della relativa comunicazione, a pena di decadenza nei diritti conseguenti alla partecipazione alla procedura di mobilità, i documenti /o le certificazioni sostitutive degli stessi indicati nella relativa richiesta.

E' in ogni modo condizione risolutiva del contratto individuale di lavoro in qualsiasi momento e senza obbligo di preavviso, la presentazione di documenti falsi o dichiarazioni non veritiere viziati da invalidità.

La nomina diviene definitiva dopo il compimento, con esito favorevole, del previsto periodo di prova di cui alla vigente normativa contrattuale.

8) - NORME FINALI

L'Azienda si riserva la facoltà di modificare, sospendere e/o revocare il presente bando a suo insindacabile giudizio, dandone tempestiva notizia mediante pubblicazione nel BURP, senza l'obbligo però di comunicare i motivi e senza che gli interessati stessi possano avanzare pretese o diritti di sorta.

Per quanto non specificatamente espresso nel presente bando, valgono le disposizioni di legge che disciplinano la materia con particolare riferimento al D.P.R. 220/01 e al D.P.R. 487/94 ed al C.C.N.L. del Comparto Sanità.

Con la presentazione della domanda di partecipazione, si intendono accettate tutte le clausole del presente bando e si intende tacitamente concessa l'autorizzazione al trattamento dei dati personali, ai soli fini del presente avviso, ai sensi del codice sulla privacy.
Decadrà dall'incarico chi conseguirà la nomina mediante la presentazione di documenti/dichiarazioni falsi o viziati da irregolarità non sanabile.
Per eventuali chiarimenti o informazioni gli aspiranti potranno prendere visione del presente bando, dopo la pubblicazione, sul sito internet istituzionale, ***www.sanita.puglia.it*** – **link ASL BR** (Albo Pretorio/Bandi di Concorso e Avvisi) oppure potranno rivolgersi all'Area gestione del Personale – U.O.S. Assunzioni, Concorsi e gestione delle Dotazioni Organiche - Via Via Napoli n. 8, nei giorni dal lunedì al venerdì dalle ore 10,00 alle ore 12,00 e il giovedì (esclusi i prefestivi), inoltre, dalle ore 15,00 alle ore 16,00 - tel. 0831/536718 – 0831/536173 – 0831/536725 – 0831/536727 – 0831/536784 SITO INTERNET: www.sanita.puglia.it .

Il Direttore Generale
f.to (Dr. Giuseppe Pasqualone)

ALLEGATO - Schema di domanda

Al Direttore Generale
Azienda Sanitaria Locale BR
Via Napoli, 8
72100 BRINDISI

Il sottoscritto _____

nato a _____ il _____

residente in _____ via _____

n. _____, tel._____ mail_____

chiede di essere ammesso all'**Avviso Pubblico di mobilità volontaria, per soli titoli, regionale ed interregionale tra Aziende ed Enti del Comparto Sanità per la copertura di n. 4 posti di Operatore Tecnico Specializzato "Autista di Ambulanza" cat. Bs**, indetto da codesta ASL con deliberazione D.G. n._____ del_____ e pubblicato sulla Gazzetta Ufficiale n._____ del_____.

A tal fine, ai sensi degli artt. 46 e 47 del DPR n. 445 del 28.12.2000 e s.m.i., consapevole della responsabilità penale che – ai sensi dell'art. 76 del medesimo DPR n. 445/2000 – può derivare da dichiarazioni mendaci,

dichiara

- di essere in servizio a tempo indeterminato presso la seguente Pubblica Amministrazione _____ con sede legale in_____ e inquadrato nel profilo professionale di _____;
- di aver superato il periodo di prova nel profilo medesimo;
- di non aver superato il periodo di comporto;
- di essere in possesso della idoneità fisica all'esercizio delle mansioni proprie del profilo di appartenenza senza limitazione e/o prescrizione alcuna;
- di non aver subito nell'ultimo biennio antecedente alla data di pubblicazione del presente bando sanzioni disciplinari definitive;
- di aver prestato i seguenti servizi presso Pubbliche Amministrazioni _____ (specificare di seguito le eventuali cause di cessazione di precedenti rapporti di pubblico impiego) ;
- di manifestare il proprio consenso, ai sensi del Decreto Legislativo 30.6.2003 n.196, al trattamento dei dati personali per le finalità connesse alla presente procedura;
- di eleggere domicilio agli effetti di comunicazioni relative alla presente procedura di mobilità : Città _____ Cap _____, via _____ n. ___ - recapito telefonico _____ - , riservandosi di comunicare tempestivamente ogni eventuale variazione dello stesso.

Il sottoscritto allega alla presente domanda :

1) **dettagliato curriculum formativo-professionale,** redatto in carta semplice, datato e sottoscritto al fine di consentire una valutazione della professionalità posseduta.
2) **attestato di assenso preventivo alla mobilità rilasciato dall'amministrazione di appartenenza.**
3) **fotocopia di documento di identità** in corso di validità.
4) **elenco**, in carta semplice, dei documenti e dei titoli presentati.

Data_____ Firma_____

ASL BR

Avviso pubblico, per soli titoli, per la formazione di graduatoria utilizzabile per il conferimento di incarichi a tempo determinato e/o supplenza di Operatore Tecnico Specializzato " Autista di ambulanza" cat. BS.

In esecuzione della deliberazione D.G. n. __1090___del __24/06/2019_è indetto **Avviso Pubblico, per soli titoli, per la formazione di graduatoria utilizzabile per il conferimento di incarichi a tempo determinato e/o supplenza di Operatore Tecnico Specializzato "Autista di Ambulanza" cat. Bs.**

Ai sensi dell'art.7 del Decreto Leg.vo 30.03.2001, n.165 e successive modificazioni ed integrazioni è garantita parità e pari opportunità tra uomini e donne per l'accesso al lavoro ed il trattamento sul lavoro. Si applica, inoltre, quanto previsto dall'art.27, comma 6, del Decreto Leg.vo 11.04.2006, n.198.

Trattamento economico

Il trattamento economico è quello previsto dal vigente C.C.N.L. Area di Comparto per il personale afferente alla Categoria Bs – livello economico 0, rapportato alla durata oraria settimanale della prestazione richiesta.

Art. 1) – REQUISITI DI AMMISSIONE

Possono partecipare al concorso coloro che sono in possesso dei seguenti requisiti :

1) **Requisiti generali :**
   a) cittadinanza italiana, salve le equiparazioni stabilite dalle leggi vigenti, o cittadinanza di uno dei Paesi dell'Unione europea ;
   b) idoneità fisica all'impiego.

2) **Requisiti specifici :**
   a) diploma di istruzione secondaria di primo grado o assolvimento dell'obbligo scolastico;
   b) il possesso della patente di guida Categoria B in corso di validità;

c) cinque anni di esperienza professionale acquisita nel corrispondente profilo a concorso in pubbliche amministrazioni o imprese private;

Non possono accedere agli impieghi coloro che siano stati esclusi dall'elettorato attivo nonché coloro che siano stati dispensati dall'impiego presso una pubblica amministrazione per aver conseguito l'impiego stesso mediante la produzione di documenti falsi o viziati da invalidità non sanabile.

I requisiti per la partecipazione al concorso devono essere posseduti alla data di scadenza del termine stabilito dal presente bando per la presentazione delle domande di ammissione.

Art. 2) - MODALITÀ DI COMPILAZIONE E TERMINE PER LA PRESENTAZIONE DELLE DOMANDE.

Le domande di partecipazione all'Avviso, redatte su carta semplice, indirizzate AL DIRETTORE GENERALE ASL BR – VIA NAPOLI 8 - 72100 BRINDISI, **devono essere inoltrate, pena esclusione, entro il 20° giorno successivo a quello della data di pubblicazione del bando nel Bollettino Ufficiale della Regione Puglia ,** scegliendo esclusivamente una delle seguenti modalità:

- **per posta a mezzo di raccomandata A.R..** La data di spedizione è comprovata dal timbro a data dell'Ufficio Postale accettante;
- **a mezzo posta certificata al seguente indirizzo: protocollo.asl.brindisi@pec.rupar.puglia.it**
- **consegna al Servizio protocollo ASL Brindisi Via Napoli, 8 - BRINDISI, dal Lunedì al Venerdì.**

La validità dell'istanza è subordinata all'utilizzo da parte del candidato di una casella di posta elettronica certificata (PEC) esclusivamente personale e che la stessa consenta l'identificazione personale dal sistema informatico attraverso le credenziali di accesso, **pena esclusione**; non sarà pertanto ritenuta ammissibile la domanda inviata da casella di posta elettronica semplice/ordinaria.

L'invio deve avvenire in un'unica spedizione, (non superiore a 20MB), devono essere utilizzati formati statici e non direttamente modificabili, preferibilmente .pdf e .tif. e deve contenere i seguenti allegati:

- domanda;
- elenco dei documenti;
- cartella con tutta la documentazione;

- copia fotostatica di documento riconoscimento in corso di validità.

La validità della trasmissione e ricezione del messaggio di posta elettronica certificata è attestata, rispettivamente, dalla ricevuta di accettazione e dalla ricevuta di avvenuta consegna. La ricevuta di ritorno viene inviata automaticamente dal gestore PEC.

Nel caso di invio dell'istanza tramite posta certificata, i documenti per i quali sia prevista, in ambito tradizionale, la sottoscrizione devono, a loro volta, essere sottoscritti dal candidato con la propria firma digitale.

Le istanze e le dichiarazioni inviate per via telematica sono valide se effettuate secondo quanto previsto dal D.Lgs n. 235/2010 (Codice dell'amministrazione digitale), anche se indirizzata alla P.E.C. del protocollo Aziendale.

E' esclusa ogni altra forma di presentazione o di trasmissione, pena la non ammissione.

Il termine per la presentazione della domanda, ove cada in giorno festivo, sarà prorogato di diritto al giorno seguente non festivo.

L'eventuale riserva di invio successivo di documenti o titoli è priva di effetti e i documenti o i titoli, inviati successivamente alla scadenza del termine, non saranno presi in considerazione.

L'Azienda non assume responsabilità per la dispersione di comunicazioni dipendenti da inesatte indicazioni del recapito da parte del concorrente, né per eventuali disguidi postali e/o derivanti dal mancato funzionamento della posta certificata o comunque imputabili a fatto di terzi a caso fortuito o forza maggiore che comportino il ritardo nella presentazione della domanda rispetto ai termini previsti nel presente bando.

Le istanze già pervenute o che perverranno prima della pubblicazione del presente bando sul Bollettino ufficiale della regione Puglia non saranno prese in considerazione e saranno archiviate senza alcuna comunicazione ulteriore agli interessati, in quanto il presente bando costituisce a tutti gli effetti notifica nei confronti degli interessati.

Nella domanda gli aspiranti devono indicare:

1) la data e il luogo di nascita e la residenza ;
2) il possesso della cittadinanza italiana o equivalente ;
3) il comune nelle cui liste elettorali sono iscritti ovvero i motivi della loro
4) non iscrizione o della cancellazione dalle liste medesime ;
5) le eventuali condanne penali riportate ;
6) i titoli di studio posseduti ;

7) il possesso della patente di guida Ctg. B in corso di validità, indicando la data di rilascio, la data di scadenza e l'ente che ha rilasciato il documento;
8) il possesso dell'esperienza professionale di cinque anni acquisita nel corrispondente profilo a concorso in pubbliche amministrazioni o imprese private;
9) la loro posizione nei riguardi degli obblighi militari ;
10) i servizi prestati presso pubbliche Amministrazioni e le eventuali cause di cessazione di precedenti rapporti di pubblico impiego;
11) gli eventuali titoli che danno diritto ad usufruire, a parità di punti, di preferenza o precedenza ai sensi dell'art.5 del D.P.R 09.05.1994 n.487 e successive modificazioni ed integrazioni.

Il candidato deve, inoltre, indicare il domicilio presso il quale deve, ad ogni effetto, essergli fatta ogni necessaria comunicazione. In caso di mancata indicazione vale, ad ogni effetto, la residenza di cui alla sopraindicata lettera a).

Per le finalità connesse e consequenziali al procedimento di cui trattasi, il candidato deve, altresì, esprimere il proprio consenso al trattamento dei dati personali contenuti nella domanda e nei documenti, ai sensi del Decreto Legislativo 30.6.2003 n.196.

Documenti da allegare alla domanda

Alla domanda i candidati devono allegare :

1) idonea certificazione attestante il possesso del requisiti specifici di cui al sopraindicato punto 8);
2) tutte le certificazioni relative ai titoli che ritengano opportuno presentare agli effetti della valutazione di merito, ivi compreso un curriculum formativo e professionale, datato e firmato.

I titoli devono essere prodotti in originale o in copia legale o autenticata ai sensi di legge, ovvero autocertificati nei casi e nei limiti previsti dalla normativa vigente (D.P.R 28.11.2000 n.445). Le pubblicazioni devono essere edite a stampa.

Nella certificazione relativa ai servizi deve essere attestato se ricorrano o meno le condizioni di cui all'ultimo comma dell'art.46 del D.P.R. 20.12.1979 n.761, in presenza

delle quali il punteggio di anzianità deve essere ridotto. In caso positivo, l'attestazione deve precisare la misura della riduzione del punteggio ;

3) elenco, in carta semplice, dei documenti e dei titoli presentati.

Dichiarazioni sostitutive

Qualora il candidato intenda avvalersi dell'autocertificazione di cui al D.P.R 445/2000, le dichiarazioni sostitutive di certificazione (art.46) e le dichiarazioni sostitutive di atto di notorietà (art.47) devono contenere la clausola specifica che il candidato è consapevole che, in caso di falsità o dichiarazioni mendaci, lo stesso incorre nelle sanzioni penali di cui all'art. 76 D.P.R. 445/2000, oltre alla decadenza dai benefici conseguiti grazie al provvedimento emanato in base alle dichiarazioni non veritiere di cui al precedente art.75. L'Azienda Sanitaria Locale si riserva la facoltà di verificare la veridicità delle dichiarazioni sostitutive rese dal candidato, con le modalità e nei termini previsti dalle vigenti disposizioni.

La sottoscrizione delle dichiarazioni sostitutive presentate contestualmente alla domanda o richiamate dalla stessa deve essere accompagnata da fotocopia non autenticata di documento di riconoscimento del sottoscritto. In caso contrario la sottoscrizione deve essere effettuata dall'interessato in presenza del dipendente dell'Area Gestione del Personale di questa Azienda addetto a tale compito. Si precisa comunque che in caso di dichiarazione sostitutiva, relativa ai requisiti di ammissione e/o titoli che possono dar luogo anche a valutazione, l'interessato è tenuto a specificare con esattezza tutti gli elementi ed i dati necessari a determinare il possesso dei requisiti e/o la valutabilità della dichiarazione ai fini della graduatoria. La mancanza anche parziale di tali elementi preclude alla possibilità di procedere alla relativa valutazione.

In particolare, per eventuali servizi prestati presso Pubbliche Amministrazioni, l'interessato è tenuto a specificare : esatta denominazione ed indirizzo delle stesse ; se trattasi di servizio a tempo indeterminato o determinato o a convenzione con l'indicazione dell'impegno orario; posizione funzionale e disciplina d'inquadramento; se trattasi di

rapporto di lavoro a tempo pieno o parziale ; periodo del servizio con precisazione di eventuali interruzioni del rapporto di impiego e loro motivo, posizione in ordine al disposto di cui all'art.46 del D.P.R. 761/79.

Per l'autenticazione delle copie si richiede quanto previsto dall'art.18 del D.P.R. 445/2000.

Art. 3) - ESCLUSIONE DALL'AVVISO

Costituiscono motivo di esclusione:

a) il mancato possesso di uno o più requisiti sia generali che specifici richiesti per l'ammissione;
b) la mancata sottoscrizione della domanda;
c) mancata fotocopia del documento di identità in corso di validità;
d) la presentazione di autocertificazioni relative al possesso dei requisiti, generali e specifici, di ammissione all'Avviso, rese in termini difformi da quanto disposto dalla normativa vigente in materia, da cui non si evince il possesso dei requisiti medesimi;
e) l'inoltro della domanda di partecipazione all'Avviso oltre il termine di scadenza del bando;
f) la omessa dichiarazione non altrimenti rilevabile, resa mediante autocertificazione ai sensi del D.P.R. n.445/00, contestuale e/o allegata all'istanza di ammissione, del possesso di uno solo dei requisiti generali e specifici di ammissione prescritti dal presente bando;
g) titolarità di rapporto di impiego a tempo indeterminato con questa A.S.L. nella medesima posizione funzionale e disciplina oggetto dell'Avviso.

Art. 4) - CRITERI DI VALUTAZIONE

Ai sensi dell'art.8, punto 4, del citato D.P.R. n.220/2001, la ripartizione dei punti tra le varie categorie di titoli è così stabilita :

- 20 punti per titoli di carriera
- 5 punti per titoli accademici e di studio
- 5 punti per pubblicazioni e titoli scientifici
- 10 punti per curriculum formativo e professionale.

a) Titoli di carriera

Nella valutazione dei titoli di carriera saranno applicate le disposizioni di cui agli artt.11 - punto a - 20, 21 e 22 del D.P.R. 27.03.2001 n.220.

I servizi resi presso le UU.SS.LL, le Aziende ospedaliere, gli enti di cui agli artt.21 e 22 surrichiamati sono valutati come segue:

- Servizio nel profilo professionale di Operatore Tecnico Specializzato "Autista di Ambulanza" cat. Bs o in qualifiche corrispondenti – per anno **pp. 1**
- Servizio in profilo professionale immediatamente inferiore – per anno **pp. 0,50**
- Servizio militare di leva, di richiamo alle armi, di ferma volontaria e di rafferma presso le Forze Armate con mansioni riconducibili al profilo a selezione per anno **pp. 1**
- Servizio presso Case di cura convenzionate o accreditate, con rapporto continuativo (valutabile per il 25% della sua durata) – per anno **pp. 1**

b) Titoli accademici e di studio

Sono valutati i seguenti titoli solo se di interesse amministrativo:

- Laurea Magistrale e/o Specialistica **pp. 2**
- Laurea Triennale **pp. 1,50**
- Master universitario di II livello **pp. 1,25**
- Master universitario di I livello **pp. 1**
- Corso di perfezionamento universitario annuale **pp. 0,75**

c) Pubblicazioni e titoli scientifici

Sono valutate soltanto quelle relative ad argomenti di interesse amministrativo come segue:

- monografia o capitolo di libro **da pp. 0,80 a pp. 1**
- pubblicazione su rivista internazionale **da pp. 0,50 a pp. 0,80**
- pubblicazione su rivista nazionale **da pp. 0,25 a pp. 0,50**

I punteggi di cui sopra si riferiscono ad unico autore o primo nome; nel caso di più autori, i punteggi vanno divisi per il numero degli autori stessi.

d) Curriculum formativo e professionale

Attività professionali, non riferibili ai titoli di carriera già precedentemente indicati:

- Servizio prestato con contratto di collaborazione coordinata e continuativa presso UU.SS.LL. o Aziende Ospedaliere nel profilo professionale a selezione (da valutarsi con riferimento all'orario svolto rapportato a quello del personale dipendente -36 ore-), per anno **pp.0.50**

- Servizio prestato con contratto di lavoro subordinato e/o co.co.co. presso Aziende Private nel profilo professionale a selezione (da valutarsi con riferimento all'orario svolto rapportato a 36 ore settimanali), per anno **pp. 0.20**

2) **Attività didattica presso Enti pubblici**

- presso scuole universitarie, per anno accademico **pp. 0,30**
- presso scuole regionali di formazione, per anno **pp. 0,15**

3) **Partecipazione a Corsi di aggiornamento, convegni, congressi e seminari, in materia attinente:**

di durata fino a 5 giorni **pp. 0,02**

- di durata fino a 15 giorni **pp. 0,03**
- di durata oltre 15 giorni **pp. 0,05**

con maggiorazione del 50% nel caso di eventi formativi seguiti da esami finali o svolti in qualità di relatore

4) **Altri titoli non rientranti nelle precedenti categorie, per un massimo di pp.0,50**

Art. 5) - FORMAZIONE GRADUATORIA FINALE

La graduatoria finale è formata secondo l'ordine dei punteggi riportati da ciascun candidato, con l'osservanza, a parità di punti, delle preferenze previste dall'art. 5 del DPR n. 487/94 e ss.mm. ed ii. La graduatoria è approvata con provvedimento del DIRETTORE GENERALE e sarà pubblicata sul sito ufficiale dell'ASL BR e sarà utilizzata con le modalità e nei limiti temporali imposti dalle leggi vigenti in materia.

Art. 6) – DISPOSIZIONI FINALI

La partecipazione all'avviso implica da parte del concorrente l'accettazione di tutte le disposizioni di legge vigenti in materia.

La presentazione della domanda da parte dei candidati implica il consenso al trattamento dei propri dati personali, ivi compresi quelli "sensibili", nel rispetto del D.Lgs. 30/06/2003 n.196.

La valutazione dei titoli ai fini della formazione della graduatoria e l'attribuzione del relativo punteggio, sarà effettuata secondo le disposizioni previste dal DPR 483/97.

L'Azienda si riserva la facoltà, per legittimi motivi, di prorogare, sospendere, revocare in tutto o in parte o modificare il presente avviso di bando per eventuali motivate ragioni.

Per quanto non specificatamente espresso nel presente bando, valgono le disposizioni di legge che disciplinano la materia concorsuale, con particolare riferimento al Decreto Leg.vo 30.12.1992 n.502 e successive modificazioni ed integrazioni, al D.P.R. 10.12.1997 n. 483, al D.P.R. 10.12.1997, n.484 e al Decreto Leg.vo 30.03.2001 n.165 e successive modificazioni ed integrazioni.

Art. 6) - INFORMAZIONI

Per eventuali informazioni ed acquisire copia del bando gli aspiranti potranno rivolgersi all'Area gestione del Personale – U.O.S. Assunzioni, Concorsi e gestione delle Dotazioni Organiche - Via Via Napoli n. 8, nei giorni dal lunedì al venerdì dalle ore 10,00 alle ore 12,00 e il giovedì (esclusi i prefestivi), inoltre, dalle ore 15,00 alle ore 16,00 - tel. 0831/536718 – 0831/536173 – 0831/536725 - 0831/536727 - SITO INTERNET: www.sanita.puglia.it

IL DIRETTORE GENERALE

f.to (Dr. Giuseppe PASQUALONE)

ALLEGATO - Schema di domanda (Avviso Pubblico, per soli titoli, per il conferimento di **INCARICHI A TEMPO DETERMINATO/SUPPLENZA DI OPERATORE TECNICO SPECIALIZZATO AUTISTA DI AMBULANZA CAT. BS)**

AI DIRETTORE GENERALE
dell'Azienda Sanitaria Locale BR
Via Napoli, 8 - 72100 Brindisi

Il sottoscritto _____

nato a _____ il _____

residente in _____ via _____

n. _____ cap_____

chiede di partecipare **all'AVVISO PUBBLICO, PER SOLI TITOLI, PER IL CONFERIMENTO DI INCARICHI A TEMPO DETERMINATO E/O SUPPLENZA DI OPERATORE TECNICO SPECIALIZZATO AUTISTA DI AMBULANZA CAT. BS, pubblicato sul B.U.R. Puglia n._____ del _____.**

A tal fine, ai sensi degli artt. 46 e 47 del DPR n. 445 del 28.12.2000 e s.m.i., consapevole della responsabilità penale che – ai sensi dell'art. 76 del medesimo DPR n. 445/2000 – può derivare da dichiarazioni mendaci,

dichiara

a) di essere in possesso della cittadinanza italiana (ovvero di essere in possesso del seguente requisito sostitutivo della cittadinanza italiana_____) ;

b) di essere iscritto nelle liste elettorali del Comune di _____ (indicare i motivi della eventuale non iscrizione o della cancellazione dalle liste medesime) .

c) di non aver riportato condanne penali e di non avere procedimenti penali in corso (in caso positivo dichiarare le condanne penali riportate e/o i procedimenti penali pendenti);

d) di essere in possesso del seguente titolo di studio_____ conseguito presso_____ nell'a.s._____;

e) di essere in possesso della patente di guida Ctg. B in corso di validità, rilasciata dal_____ il_____, con scadenza_____;

f) di essere in possesso dell'esperienza professionale di cinque anni acquisita nel corrispondente profilo a concorso nella seguente amministrazione_____

_____

(come da documentazione allegata);

g) di trovarsi nella seguente posizione nei riguardi degli obblighi militari _____;

h) di aver prestato o di prestare servizio presso le seguenti Pubbliche Amministrazioni

_____

_____

_____ (specificare di seguito le eventuali cause di cessazione di precedenti rapporti di pubblico impiego) ;

i) di avere diritto, a parità di punti, a preferenza ai sensi dell'art.5 del D.P.R 487/94 e successive modificazioni ed integrazioni in quanto _____ ;

j) di manifestare il proprio consenso, ai sensi del Decreto Legislativo 30.6.2003 n.196, al trattamento dei dati personali per le finalità connesse alla presente procedura ;

k) di eleggere domicilio agli effetti di comunicazioni relative al presente concorso pubblico:

Città _____ Cap _____, via _____ n.___- recapito telefonico _____-, riservandosi di comunicare tempestivamente ogni eventuale variazione dello stesso.

Il sottoscritto allega alla presente domanda :

1) curriculum formativo e professionale autocertificato e relativa documentazione a corredo;

2) Certificazione attestante l'esperienza professionale di cinque anni acquisita nel corrispondente profilo a concorso;

3) Copia patente di guida;

4) elenco dei documenti e titoli presentati;

5) copia documento d'identità in corso di validità

Data_____ Firma _____

ASL FG

Bando di concorso pubblico, per titoli ed esami, per posti a tempo indeterminato di Dirigente Medico, varie discipline.

IL DIRETTORE GENERALE

In esecuzione della deliberazione n. 730 del 20/5/19 rende noto che è indetto Concorso Pubblico, per titoli ed esami, per la copertura di posti di Dirigente Medico varie discipline.

Le disposizioni per l'ammissione al concorso e le modalità di espletamento del medesimo sono stabilite dal sD.P.R. 483/97;

Il presente concorso è indetto ed espletato in conformità a:

- **disposizioni di cui alla Legge 10/04/91 n. 125 e D. Lgs. n. 198/2006, che garantiscono pari opportunità tra uomini e donne per l'accesso al lavoro;**
- **disposizioni di cui all'art. 20 della legge 104/92 sulla richiesta di ausili e di eventuali tempi aggiuntivi per le prove concorsuali da parte dei candidati portatori di handicap;**
- **disposizioni di cui all'Art. 35 del D. L.gs 165/2001 e s.m.i.;**
- **D.P.C.M. 6.3.2015 per gli Enti del S.S.N. di cui all'Art. 4, comma 10 della legge 125/2013.**

Il trattamento giuridico ed economico è regolato e stabilito dalle norme legislative e contrattuali vigenti per il personale dell'Area della Dirigenza Medica.

Il rapprto di lavoro conseguente al presente bando è disciplinato dal CCNL del comparto Sanità vigente; è a tempo pieno ed è, quindi, incompatibile con qualsiasi altro rapporto o incarico, sia pubblico che privato, anche se di natura convenzionale, fatto salvo quanto diversamente disciplinato da norme specifiche applicabili.

REQUISITI DI AMMISSIONE

Possono partecipare al Concorso coloro che sono in possesso dei seguenti requisiti specifici e generali:

REQUISITI SPECIFICI

- laurea in medicina e chirurgia;
- specializzazione nella disciplina oggetto del concorso disciplina equipollente o affine;
- iscrizione all'albo dell'ordine dei medici chirurghi, attestata da certificato in data non anteriore a sei mesi rispetto a quella di scadenza del bando.
- Ai sensi dell'art. 1 , comma 547 della Legge 30 dicembre 2018, n. 145 (Legge di Bilancio per il 2019)- *"I medici in formazione specialistica iscritti all'ultimo anno del relativo corso sono ammessi alle procedure concorsuali per l'accesso alla dirigenza del ruolo sanitario nella specifica disciplina bandita e collocati, all'esito positivo delle medesime procedure, in graduatoria separata"*. Il successivo comma 548, stabilisce che *"L 'eventuale assunzione a tempo indeterminato dei medici di cui al comma 547, risultati idonei e utilmente collocati nelle relative graduatorie, è subordinata al conseguimento del titolo di specializzazione e all'esaurimento della graduatoria dei medici già specialisti alla data di scadenza del bando"*.

REQUISITI GENERALI

a) Essere cittadini di uno degli Stati membri dell'Unione Europea, essere in possesso della cittadinanza italiana o equivalente o di uno dei paesi dell'unione europea ovvero requisiti sostitutivi di cui all'art. 38 D. Lgs. n. 165/01 , e s.m.i.;

b) idoneità fisica all'impiego nell'osservanza di quanto previsto dall' art. 26 del d.lgs n. 106/2009. L'accertamento della idoneità fisica all'impiego, tenuto conto delle norme in materia di categorie protette, sarà effettuato, a cura dell'Azienda, prima dell'immissione in servizio, fatta salva l'osservanza di disposizioni derogatorie;
c) Godimento dei diritti politici anche negli Stati di appartenenza o provenienza;
d) Non avere riportato condanne penali e non avere procedimenti penali in corso che impediscano, ai sensi delle vigenti disposizioni in materia, la costituzione di rapporto di impiego con la Pubblica Amministrazione;
e) Non essere stati destituiti o dispensati dall'impiego presso una pubblica amministrazione per persistente insufficiente rendimento, ovvero non essere stati dichiarati decaduti dall'impiego.

La partecipazione al concorso non è soggetta a limiti di età, ex L. n. 127/97, fermi restando quelli previsti per il collocamento a riposo.
I requisiti prescritti, devono essere posseduti alla data di presentazione della domanda di partecipazione al presente avviso ed il difetto anche di un solo requisito comporta l'esclusione. Non possono accedere agli impieghi coloro che siano stati esclusi dall'elettorato attivo nonché coloro che siano stati dispensati dall'impiego presso una pubblica amministrazione per aver conseguito l'impiego stesso mediante la produzione di documenti falsi o viziati da invalidità non sanabile.

MODALITA' E TERMINI DI PRESENTAZIONE DELLE DOMANDE

Le domande di partecipazione al Concorso, redatte su carta semplice, indirizzate a: **AZIENDA SANITARIA LOCALE PROVINCIALE "FOGGIA" U.O. CONCORSI e ASSUNZIONI, VIA MICHELE PROTANO, SNC- 71121 FOGGIA**, devono essere inoltrate, pena esclusione, entro il 30° giorno successivo a quello della data di pubblicazione del bando nella Gazzetta Ufficiale - 4ª serie speciale, scegliendo esclusivamente una delle seguenti modalità:

- per posta a mezzo di raccomandata A.R. all'indirizzo su indicato. La data di spedizione è comprovata dal timbro a data dell'Ufficio Postale accettante;
- consegna a mano presso l'Ufficio Protocollo Aziendale sito alla Via Michele Protano;
- a mezzo posta certificata al seguente indirizzo: **areapersonalefoggia@mailcert.aslfg.it**, entro il 30° giorno successivo alla data di pubblicazione del presente bando - per estratto - nella Gazzetta Ufficiale della Repubblica Italiana. La validità dell'istanza è subordinata all'utilizzo da patte del candidato di una casella di posta elettronica certificata (PEC) esclusivamente personale. L'indirizzo di posta elettronica certificata è, in ogni caso, reperibile sul sito dell'Asl di Foggia nella sezione *"Posta elettronica certificata"*. L'invio deve avvenire in un'unica spedizione, (non superiore a 20MB), devono essere utilizzati formati statici e non direttamente modificabili, preferibilmente .pdf e .tif. e deve contenere i seguenti allegati:
    - **Domanda;**
    - **Elenco dei documenti;**
    - **Cartella con tutta la documentazione;**
    - **Copia fotostatica di documento di riconoscimento in corso di validità.**

La validità della trasmissione e ricezione del messaggio di posta elettronica certificata è attestata, rispettivamente, dalla ricevuta di accettazione e dalla ricevuta di avvenuta consegna. La ricevuta di ritorno viene inviata automaticamente dal gestore PEC.

E' esclusa ogni altra forma di presentazione o di trasmissione, pena la non ammissione.

Il termine per la presentazione della domanda, ove cada in giorno festivo, sarà prorogato di diritto al giorno seguente non festivo.
Non saranno prese in considerazione le domande che, pur spedite nei termini a mezzo raccomandata, non siano pervenute entro 30 (trenta) giorni dalla data di scadenza del termine fissato dal presente bando. L'eventuale riserva di invio successivo di documenti o titoli è priva di effetti e i documenti o i titoli, inviati **successivamente** alla data di scadenza del termine, non saranno presi in considerazione.

L'Azienda non assume responsabilità per la dispersione di comunicazioni dipendenti da inesatte indicazioni del recapito da parte del concorrente, né per eventuali disguidi postali e/o derivanti dal mancato funzionamento della posta certificata o comunque imputabili a fatto di terzi a caso fortuito o forza maggiore che comportino il ritardo nella presentazione della domanda rispetto ai termini previsti nel presente bando.

Le istanze già pervenute o che perverranno prima della pubblicazione del presente bando sulla Gazzetta Ufficiale non saranno prese in considerazione e saranno archiviate senza alcuna comunicazione ulteriore agli interessati, in quanto il presente bando costituisce a tutti gli effetti notifica nei confronti degli interessati.

Non si terrà conto, comunque, delle domande che, per qualsiasi causa, perverranno dal giorno di emissione della lettera di convocazione di candidati per l'espletamento del colloquio, anche se inoltrate in tempo utile. In caso di spedizione a mezzo servizi postali, i partecipanti dovranno, altresì, riportare sulla busta la seguente dicitura:

"CONTIENE DOMANDA DI PARTECIPAZIONE A CONCORSO PUBBLICO PER IL CONFERIMENTO DI INCARICO A TEMPO INDETERMINATO PER POSTI DI DIRIGENTE MEDICO PER LA DISCIPLINA .....

Nella domanda di partecipazione al Concorso Pubblico, datata e firmata, (allegato "A": fac-simile dello schema di domanda) gli aspiranti devono dichiarare il possesso dei seguenti requisiti generali e specifici, comprovando gli stessi in sostituzione delle normali certificazioni ai sensi degli artt. 46 e 47 del D.P.R. 445/2000 e dell'art. 15 della L. 12/11 /2011 n. 183, a titolo meramente esemplificativo:

A. cognome, nome, data, luogo di nascita e residenza;
B. il possesso della cittadinanza italiana o equivalente o di uno dei paesi dell'unione europea ovvero requisiti sostitutivi di cui all'art. 38 D. Lgs. n. 165/0 1, e s.m.i.;
C. il comune di iscrizione nelle liste elettorali, ovvero i motivi della non iscrizione o della cancellazione dalle liste medesime;
D. il possesso del diploma di laurea con l'indicazione della data e della sede di conseguimento;
E. l'iscrizione all'Ordine Professionale con l'indicazione della relativa sede provinciale;
F. il possesso dei requisiti specifici di ammissione;
G. la dichiarazione di assenza di sanzioni disciplinari definitive nell'ultimo biennio;
H. le eventuali condanne penali riportate e le eventuali sentenze di condanna passate in giudicato e/o procedimenti penali a carico dichiarandone espressamente, in caso negativo, l'assenza;
I. la posizione nei riguardi degli obblighi militari (per i soggetti nati entro il 31/12/ 1985);
J. i servizi prestati presso pubbliche amministrazioni e le eventuali cause di cessazione e/o risoluzione di precedenti rapporti di pubblico impiego;
K. dichiarazione di non essere stato destituito o dispensato o licenziato dall'impiego presso una pubblica amministrazione e di non essere stato dichiarato decaduto dall'impiego presso una pubblica amministrazione per averlo conseguito mediante produzione di documenti falsi o viziati da invalidità non sanabili, ovvero di essere cessato dal servizio presso una pubblica amministrazione per il seguente motivo _____. Tale dichiarazione deve essere resa anche se negativa, in tal caso il candidato deve dichiarare di non aver mai prestato servizio presso Pubbliche Amministrazioni;
L. dichiarazione di accettazione delle condizioni fissate dal bando;
M. consenso, ai sensi del D.lgs. n. 196/03, alla A.S.L. FG al trattamento dei dati personali fomiti, finalizzato agli adempimenti connessi all'espletamento della procedura concorsuale, ivi compreso l'eventuale esercizio del diritto di accesso da parte degli aventi diritto;
N. il domicilio presso il quale, ad ogni effetto deve essere fatta ogni comunicazione relativa all'avviso, completo di n. di codice di avviamento postale, di n. telefonico (anche cellulare), di indirizzo di posta elettronica certificata. In caso di omessa indicazione sarà tenuta in considerazione la residenza dichiarata come dal punto A) che precede. L'aspirante **è obbligato** a comunicare per iscritto eventuali variazioni d'indirizzo;
O. la domanda deve essere datata e sottoscritta dal candidato.

I candidati portatori di handicap dovranno specificare l'ausilio necessario in relazione al proprio handicap nonché segnalare l'eventuale necessità di tempi aggiuntivi.

La omessa dichiarazione, non altrimenti rilevabile, resa mediante autocertificazione e/o, nei casi previsti, dichiarazione sostitutiva dell'atto di notorietà ai sensi del D.P.R. n.445/00 contestuale e/o allegata all'istanza di ammissione o documentazione del possesso di uno solo dei requisiti generali e specifici prescritti dal presente bando, determina l'esclusione dall'avviso.

Nell'indicazione dei servizi prestati nella posizione di ruolo presso AA.SS.LL., AA.OO. e/o strutture equiparate del S.S.N., deve essere attestato se ricorrono o meno le condizioni di cui all'ultimo comma dell'art. 46 del D.P.R. 20.12.1979, n. 761. Le dichiarazioni stesse dovranno, altresì, contenere tutte le indicazioni necessarie ad una corretta valutazione (ovvero, ad esempio, qualifica, periodo, eventuali cause di risoluzione, ove ricorrano).

DOCUMENTI DA ALLEGARE ALLA DOMANDA

Alla domanda i candidati devono allegare:

- fotocopia del documento di identità in corso di validità, pena la non ammissione;
- dichiarazione sostitutiva di atto di notorietà, ai sensi dell'art. 4 7 del DPR n. 445/2000 e dell'art. 15 della L. 12/11/2011 n. 183, relativa ai titoli di carriera, con precisa indicazione dei dati temporali (giorno/mese/anno) sia di inizio che di fine di ciascun periodo lavorativo, nonché relativi a tutti i titoli che ritengano opportuno presentare agli effetti della valutazione di merito;
- il curriculum formativo e professionale, datato e firmato, dal quale si evinca l'ulteriore capacità professionale e di studio possedute dagli interessati, come meglio specificato di seguito;
- eventuali pubblicazioni;
- un elenco, in carta semplice, ed in triplice copia dei documenti e dei titoli presentati, datato e firmato;

La documentazione di cui sopra, ivi compreso il curriculum formativo e professionale, deve essere prodotta con dichiarazione sostitutiva di certificazione ovvero con dichiarazione sostitutiva dell'atto di notorietà, sottoscritte dal candidato e formulate nei casi e con le modalità previste dagli artt. 46 e 47 del D.P.R. 445/2000 e dall'art. 15 della L. n. 183/2011, in caso contrario non sarà soggetta a valutazione.

Le pubblicazioni devono essere edite a stampa ed allegate alla domanda, o in originale o in fotocopia autenticata dal candidato, ai sensi dell'art. 19 del D.P.R. 445/2000, purché il medesimo attesti, mediante dichiarazione sostitutiva dell'atto di notorietà, corredata da fotocopia semplice di un proprio documento di identità personale, che le copie dei lavori specificatamente richiamati nell'autocertificazione sono conformi agli originali. Qualora le pubblicazioni siano solo elencate e non allegate, o sia indicato il sito web da cui scaricarle senza allegarle, non si procederà alla loro valutazione.

Non saranno presi in considerazione documenti, titoli o pubblicazioni che perverranno a questa Amministrazione
DOPO il termine ultimo per la presentazione della domanda di partecipazione all'avviso in argomento o
PRIMA della pubblicazione del presente bando sulla G.U.

AUTOCERTIFICAZIONE

Si precisa che il candidato, ai sensi del D.P.R. n.445/2000 e della L. 12/11/2011, n.183 , art.15, può presentare in carta semplice e senza autentica di firma:

a) *"dichiarazione sostitutiva di certificazione"*: nei casi tassativamente indicati nell'art. 46 del D.P.R. n. 445/2000 (ad esempio: dati anagrafici, residenza, cittadinanza, godimento dei diritti civili e politici, stato di famiglia, iscrizione all'albo/ordine professionale, possesso del titolo di studio, di specializzazione, di abilitazione, di formazione, di aggiornamento e di qualificazione tecnica, concessione di benefici previsti da leggi speciali, adempimento degli obblighi militari, ivi compresi quelli attestati dal foglio matricolare

dello stato di servizio, di non aver ripmtato condanne penali e di non essere destinatario di provvedimenti che riguardano l'applicazione di misure di prevenzione, di decisioni civili e di provvedimenti amministrativi iscritti nel casellario giudiziale ai sensi della vigente normativa, di non aver subito condanne penali);

b) *"dichiarazione sostitutiva dell'atto di notorietà"* ai sensi dell'art. 47 del D.P.R. 445/2000: per tutti gli stati, fatti e qualità personali non compresi nell'elenco di cui al citato art. 46 del D.P.R.445/2000 (ad esempio: borse di studio, attività di servizio, incarichi libero-professionali, attività di docenza, etc.);

c) *"dichiarazione sostitutiva dell'atto di notorietà"* ai sensi dell'art. 19 del DPR n. 445/2000: al fine di dichiarare la conformità all'originale della copia di un atto o di un documento conservato o rilasciato da una pubblica amministrazione, la copia di una pubblicazione ovvero la copia di un titolo di studio o di servizio.

La "dichiarazione sostitutiva dell'atto di notorietà" deve essere corredata da fotocopia semplice di un documento di identità personale, come previsto dall'art.38 del D.P.R. 445/2000.

In ogni caso, la dichiarazione resa dal candidato - in quanto sostitutiva a tutti gli effetti della certificazione - deve contenere tutti gli elementi necessari alla valutazione del titolo che il candidato intende produrre; l'omissione anche di un solo elemento comporta la non valutazione del titolo autocertificato o autodichiarato. La dichiarazione deve contenere, a titolo meramente esemplificativo:

A - Titoli di carriera:

- l'esatta denominazione dell'Ente (se trattasi di enti diversi dal SSN deve essere precisato se l'ente è pubblico, privato, privato accreditato o convenzionato con il SSN);
- la natura giuridica del rapporto di lavoro (di ruolo, incaricato, supplente, part-time, etc., se vi è rapporto di dipendenza, convenzione, contratto di collaborazione coordinata e continuativa, contratto libero professionale, contratto di natura privata, etc., nonché la durata oraria settimanale e l'esatta riduzione oraria nel caso di part-time);
- l'esatta decorrenza del rapporto di lavoro (giorno, mese, anno di inizio e di cessazione);
- la qualifica rivestita e la disciplina in cui il servizio è reso;
- le eventuali interruzioni del rapporto di lavoro (aspettativa senza assegni, sospensione cautelare, etc.).

Nella documentazione relativa ai servizi svolti, documentati mediante dichiarazione sostitutiva di atto di notorietà ai sensi dell'art. 47 D.P.R. n. 445/2000 deve essere attestato:

- la posizione nei riguardi degli obblighi militari di leva e/o servizio civile deve necessariamente indicare i seguenti elementi:
  - l'esatta decorrenza e durata del servizio militare e/o civile (giorno, mese, anno di inizio e di cessazione del servizio militare stesso);
  - il ruolo ricoperto e lo stato di servizio svolto (ufficiale medico, infermiere, aiutante di sanità, marconista etc.) eventualmente riconducibile alla qualifica a selezione.

Non sarà attribuito il relativo punteggio qualora le suindicate precisazioni siano omesse e/o incomplete.

B - Titoli accademici e di studio

L'indicazione del titolo di studio di accesso alla procedura con l'esatta denominazione dell'Università o Istituto dove è stato conseguito, la data di conseguimento, la durata legale del relativo corso di studi;

- gli altri titoli accademici e di studio devono contenere le stesse indicazioni sopra riportate;

C - Pubblicazioni e titoli scientifici:

- devono essere sempre allegati in originale o in copia mediante dichiarazione sostitutiva di atto notorio, ai sensi dell'art. 19 del D.P.R. 445/2000.

D- Curriculum formativo e professionale:

Curriculum, redatto in catta semplice, datato e firmato e autocertificato nei modi di legge, da cui risultino le attività professionali, di studio, direzionali-organizzative.

Inoltre, ai fini di una corretta valutazione del curriculum:

- per i corsi di aggiornamento professionale va indicato: 1) il titolo dell'evento; 2) l'organizzazione dell'evento; 3) la sede e la durata; 4) se, a fine corso, c 'è stata la verifica; 5) se relatore all'evento; 6) se trattasi di E.C.M. e il relativo numero;
- per gli incarichi di docenza va indicato: 1) l'ente presso il quale è stata effettuata la docenza, se Istituto Scolastico o altro Ente o se Istituto Universitario; 2) la durata dell'incarico: data inizio e fine incarico e il n. di ore d'insegnamento e se trattasi di anno scolastico o anno accademico; 3) disciplina della docenza;
- per i corsi di perfezionamento, i master va indicato: 1) l'esatta denominazione del corso o master; 2) l'Ente presso il quale è stato conseguito; 3) la durata, l'attestazione finale e la disciplina; 4) se Master di l o II livello e i relativi C.F.U. conseguiti;
- per le borse di studio e il dottorato di ricerca va indicato: 1) l'Ente presso il quale si è tenuto/a, la durata e la disciplina.

Per i corsi di perfezionamento, i master, i dottorati e le borse di studio il punteggio sarà attribuito solo a titolo conseguito.
Le dichiarazioni sostitutive dovranno essere CHIARE e COMPLETE in ogni particolare utile per una corretta valutazione di quanto dichiarato nelle stesse. In caso contrario, saranno ritenute "non valutabili".

I titoli redatti in lingua straniera devono essere corredati da una traduzione in lingua italiana certificata, conforme al testo straniero, redatta dalla competente rappresentanza diplomatica o consolare, ovvero da un traduttore ufficiale.

Le dichiarazioni sostitutive di certificazioni e/o di atto di notorietà, perché possano essere prese in considerazione devono risultare da atto formale distinto dalla domanda, secondo gli allegati schemi semplificativi ed accompagnate dalla fotocopia di un documento di ticonoscimento in corso di validità.
L' Amministrazione è tenuta ad effettuare idonei controlli sulla veridicità del contenuto delle dichiarazioni sostitutive ricevute e si precisa che, oltre la decadenza dai benefici eventualmente conseguiti dall'interessato, sulla base di dichiarazione non veritiera, sono applicabili le sanzioni penali previste per le ipotesi di falsità in atti e dichiarazioni mendaci, ai sensi della L. n.183/2011.

ESCLUSIONE DALL'AVVISO

Costituiscono motivo di esclusione:

- il mancato possesso di uno o più requisiti sia generali che specifici richiesti per l'ammissione;
- la mancata sottoscrizione della domanda;
- mancata fotocopia del documento di identità in corso di validità;
- la presentazione di autocertificazioni relative al possesso dei requisiti, generali e specifici, di ammissione all'avviso, rese in termini difformi da quanto disposto dalla normativa vigente in materia, da cui non si evince il possesso dei requisiti medesimi;
- l'inoltro della domanda di partecipazione al concorso oltre il termine di scadenza del bando o prima della pubblicazione del presente bando sulla Gazzetta Ufficiale;
- la omessa dichiarazione non altrimenti rilevabile, resa mediante autocertificazione ai sensi del D.P.R. n.445/00, contestuale e/o allegata all'istanza di ammissione, del possesso di uno solo dei requisiti generali specifici di ammissione prescritti dal presente bando;
- titolarità di rapporto di impiego a tempo indeterminato con questa A.S.L. nella medesima posizione funzionale e disciplina oggetto dell'avviso.

COMMISSIONE ESAMINATRICE

La Commissione esaminatrice del presente concorso sarà nominata con deliberazione del Direttore Generale, dopo la scadenza del bando di concorso, nel rispetto delle composizioni e procedure previste dal D.P.R. 483/97.

PROVE D'ESAME

Ai candidati idonei a sostenere le prove concorsuali, l'Azienda provvederà a comunicare il diario delle prove, nonché la sede di espletamento esclusivamente mediante avvisi pubblicati nella sezione concorsi del sito internet istituzionale - www.aslfg.it, con un preavviso di almeno 15 giorni (quindici) dall'inizio della prova scritta e della prova pratica e di almeno 20 giorni (venti) dall'inizio della prova orale.
Tale forma di pubblicità costituirà notifica ad ogni effetto di legge e non sarà data pertanto ulteriore comunicazione in merito.

Ai candidati **ESCLUSI** dalla procedura concorsuale, la pubblicazione della delibera sul sito web Asl Foggia sezione Albo Pretorio/Delibere, avrà valore di notifica e non seguiranno ulteriori comunicazioni.

Tutti i candidati AMMESSI alla prova scritta, dovranno presentarsi il giorno della prova muniti di:
1. Copia fotostatica non autenticata di un valido documento di identità del sottoscrittore;
2. Domanda di partecipazione debitamente firmata;

Il termine fissato per la consegna della domanda e dei documenti è perentorio; la eventuale riserva di invio successivo è priva di effetti. Inoltre, è escluso il rinvio a documenti già presentati dal candidato presso l'Azienda in occasione di altre procedure amministrative.

Pertanto, la mancata consegna della medesima domanda e dei relativi documenti prescritti comporta l'inammissibilità del Candidato a sostenere la prova.
l Candidati sosterranno una prova scritta, una prova pratica e una prova orale:

Prova scritta:
- Relazione su caso clinico simulato o su argomenti inerenti alla disciplina messa a concorso o soluzione di una serie di quesiti a risposta sintetica inerenti alla disciplina stessa.

Prova pratica:
- tecniche e manualità peculiari della disciplina messa a concorso;
- la prova pratica deve comunque essere anche illustrata schematicamente per iscritto;

Prova orale:
- Sulle materie inerenti alla disciplina a concorso nonché sui compiti connessi alla funzione da conferire.

Per quanto concerne lo svolgimento delle prove si applicano le disposizioni previste dal D.P.R. 483/97.
Il superamento di ciascuna delle previste prove scritte e pratiche è subordinato al raggiungimento di una valutazione di sufficienza espressa in termini numerici di almeno **21/30**.
Il superamento della prova orale è subordinato al raggiungimento di una valutazione di sufficienza espressa in termini numerici di almeno **14/20**.

l candidati che non si presenteranno a sostenere le prove di concorso nei giorni, ora e sede stabiliti, saranno dichiarati esclusi dal concorso, quale sia la causa dell'assenza, anche se non dipendente dalla volontà dei singoli conconenti.

PUNTEGGI PER TITOLI E PROVE D'ESAME

La Commissione dispone, complessivamente, di **100 PUNTI** così ripartiti:

a) 20 punti per i titoli;
b) 80 punti per le prove di esame;

I punti per le prove di esame sono così ripartiti:

a) 30 punti per la prova scritta;
b) 30 punti per la prova pratica;
c) 20 punti per la prova orale.

I punti per la valutazione dei titoli sono così ripartiti:

a) 10 punti per i titoli di caniera;
b) 3 punti per i titoli accademici e di studio;
c) 3 punti per le pubblicazioni e i titoli scientifici;
d) 4 punti per il curriculum formativo e professionale.

Nella valutazione dei titoli saranno applicate le disposizioni di cui al DPR. 483/97.

CONFERIMENTO D'INCARICO

La Commissione Esaminatrice, sulla base della valutazione dei titoli e dei voti attribuiti nelle prove di esame, fommlerà la graduatoria dei candidati idonei secondo l'ordine dei punteggi ottenuti dai candidati;

In caso di mancanza di titoli preferenziali , a parità di punteggio sarà preferito il candidato più giovane di età, come previsto dall'Art. 2, comma 9 della Legge n . 191/98.

Sono dichiarati vincitori, nei limiti dei posti complessivamente messi a concorso, i candidati utilmente collocati nella graduatoria di merito.

Ai sensi dell'art.1 , comma 547 della Legge 30 dicembre 2018, n. 145 (Legge di Bilancio per il 2019) - *"I medici in formazione specialistica iscritti all'ultimo anno del relativo corso sono ammessi alle procedure concorsuali per l'accesso alla dirigenza del ruolo sanitario nella specifica disciplina bandita e collocati, all'esito positivo delle medesime procedure, in graduatoria separata"*.

Ai sensi del successivo comma 548, *"L'eventuale assunzione a tempo indeterminato dei medici di cui al comma 547, risultati idonei e utilmente collocati nelle relative graduatorie, è subordinata al conseguimento del titolo di specializzazione e all'esaurimento della graduatoria dei medici già specialisti alla data di scadenza del bando".*

Il Direttore Generale, riconosciuta la regolarità degli atti relativi alla procedura concorsuale li approva. La graduatoria di merito, unitamente a quella dei vincitori del concorso, formulata dalla Commissione esaminatrice, è approvata con provvedimento del Direttore Generale della ASL ed è immediatamente efficace.

La pubblicazione della deliberazione di approvazione delle graduatorie di merito sul sito web aziendale www.aslfg.it sarà considerata quale notifica ufficiale a tutti i partecipanti.

IMMISSIONE IN SERVIZIO DEI VINCITORI

Il candidato dichiarato vincitore del concorso è invitato, a mezzo raccomandata A.R., a prendere servizio entro i termini stabiliti dall'Azienda - pena la non stipulazione del contratto individuale di lavoro.
L'accertamento della idoneità fisica all'impiego è effettuato a cura dell'Azienda ASL FG prima dell'immissione in servizio.
L'accertamento del mancato possesso dei requisiti pregiudica l'assunzione.
L'assunzione in servizio resta subordinata al reperimento delle risorse finanziarie necessarie e al rispetto della normativa vigente in materia di assunzioni.
I vincitori del concorso, all'atto della stipula del contratto individuale, devono dichiarare, sotto la propria

responsabilità, di non avere altri rapporti di impiego pubblico e privato e di non trovarsi in nessuna delle situazioni di incompatibilità richiamate dall'art. 53 del D.Lgs. 30/03/2001 , n.165.

L'ASL FG, verificata la sussistenza dei requisiti prescritti, procederà alla stipula del contratto individuale di lavoro nel quale sarà indicata la data di inizio del rapporto di lavoro.
La data di assunzione verrà concordata fra le parti ma, in ogni caso, salvo giustificati e documentati motivi, essa dovrà essere stabilita entro i 30 giorni successivi dalla comunicazione di assunzione. Gli effetti economici decorrono dalla data di effettiva assunzione in servizio.
E' in ogni modo condizione risolutiva del contratto in qualsiasi momento senza obbligo di preavviso, la presentazione di documenti falsi o viziati da invalidità non sanabile.
La nomina diviene definitiva dopo il compimento, con esito favorevole, del previsto periodo di prova di cui alla vigente normativa contrattuale.
A seguito di nomina del vincitore, il Direttore Generale provvede alla stipula del contratto individuale di lavoro in cui saranno dettagliati:

1. denominazione e tipologia dell'incarico attribuito;
2. obiettivi generali da conseguire, relativamente all'organizzazione ed alla gestione dell'attività clinica;
3. opzione per il rapporto esclusivo;
4. periodo di prova e modalità d'espletamento dello stesso;
5. decorrenza dell'incarico;
6. modalità di effettuazione delle verifiche;
7. valutazione e soggetti deputati alle stesse;
8. retribuzione di posizione connessa all'incarico (indicazione del quantum economico);
9. condizioni di decadenza e risoluzione del rapporto di lavoro e dell'incarico;
10. obbligo, pena la decadenza, dell'osservanza del codice di comportamento di cui al DPR. n. 62 del 2013 come integrato da questa ASL FG ai sensi dell'art.1 , comma 2 dello stesso;
11. dichiarazione da parte dell'incaricato della non sussistenza di motivi e cause di inconferibilità o incompatibilità precisando l'obbligo dello stesso, di presentazione annuale di tale dichiarazione ai sensi dell'art. 20, commi 1 e 2, del D. Lgs. n. 39 del 2013.

L' incaricato che, senza giustificato motivo, non assumerà servizio nel termine stabilito dall'amministrazione sarà dichiarato decaduto dall'incarico.
E in ogni modo condizione risolutiva del contratto in qualsiasi momento senza obbligo di preavviso, la presentazione di documenti falsi o viziati da invalidità non sanabile.

TRATTAMENTO DEI DATI PERSONALI

Ai sensi dell'art. 13, comma 1, del D. lgs 30/06/2003, n. 196, i dati personali fomiti dai candidati saranno raccolti presso l'Azienda ASL FG- Area Gestione Personale- U.O. "Assunzioni e Mobilità", via Protano snc, 71121 - Foggia, per le finalità di gestione della selezione e saranno trattati presso una banca dati automatizzata anche successivamente all'eventuale instaurazione del rapporto di lavoro, per le finalità inerenti alla gestione del rapporto medesimo ivi compreso l'eventuale esercizio del diritto di accesso da parte degli aventi diritto. L'interessato gode dei diritti di cui al titolo II parte I del D.lgs 196/03.
li trattamento dei dati personali fomiti dai candidati sarà effettuato nel rispetto dei principi di cui all'art. 18, capo II del D.lgs 196/03 e s.m.i.

NORME FINALI

Il presente avviso sarà pubblicato integralmente nel Bollettino Ufficiale della Regione Puglia, per estratto nella Gazzetta Ufficiale - 4ª serie speciale - e nel sito Internet Aziendale, fermo restando che **la data di presentazione delle istanze scade il trentesimo giorno (30° giorno) successivo alla data di pubblicazione del concorso nella GU.**

L'ASL FG si riserva la facoltà di modificare, sospendere o revocare il presente bando in relazione ad eventuali disposizioni regionali che saranno emanate in merito all'applicazione del art. 1 comma 543 del della legge n. 208 del 28 dicembre 2015, e di altre eventuali procedure di stabilizzazione previste dalla vigente normativa senza che i candidati possano sollevare eccezione o vantare diritti di sorta;

L'ASL FG si riserva, inoltre, la facoltà di modificare, prorogare, sospendere, revocare il presente bando, in relazione a nuove disposizioni di legge, o per comprovate ragioni di pubblico interesse o sopravvenute esigenze organizzative aziendali, che saranno espressi tramite il sito aziendale www.aslfg.it, senza che i candidati possano sollevare eccezione o vantare diritti di sotta.

Trascorsi due anni dalla data di espletamento del concorso, verranno attivate le procedure di scatto della documentazione relativa alla presente selezione ad eccezione degli atti oggetto di contenzioso, che saranno comunque conservati fino all'esaurimento del contenzioso stesso. Prima della scadenza del termine di cui sopra, i candidati possono chiedere, con apposita domanda, la restituzione della documentazione prodotta.

Nel caso la restituzione venga effettuata a mezzo del servizio postale, le spese relative sono a carico degli interessati.

Con la partecipazione al concorso è implicita da parte dei concorrenti l'accettazione senza riserve delle prescrizioni contenute nel presente bando e nella normativa legislativa e regolamentare attualmente in vigore, del trattamento normativo ed economico del rapporto di lavoro che sarà costituito con questa amministrazione, quali risultano disciplinati dai vigenti contratti collettivi nazionali.

Per eventuali chiarimenti o informazioni, gli aspiranti potranno rivolgersi all'Area Gestione Personale- U.O. "Assunzioni e Concorsi",- tel. 0881 884537-884623.

Vito PIAZZOLLA
DIRETTORE GENERALE

Schema di domanda (verificare quanto richiesto nel bando)

AL DIRETTORE GENERALE
ASL FG

Il/La… sottoscritt……..

CHIEDE

di poter partecipare al concorso pubblico, per titoli ed esami, per il conferimento di incarico a tempo indeterminato per posti di Dirigente Medico per la disciplina……..

Ai sensi degli articoli 46 e 47 del DPR n. 445/2000

DICHIARA

sotto la propria responsabilità, consapevole delle conseguenze civili e penali derivanti da dichiarazione falsa o mendace, secondo quanto previsto dall'art. 76 del DPR n. 445/2000:

1. di aver preso visione del bando e di accettarne, con la presente domanda le clausole ivi contenute;
2. di essere nat….. a …… il ……..;
3. di essere residente in …… Via/Piazza ……;
4. di possedere la cittadinanza ……;
5. di essere in possesso del seguente titolo di studio ..... conseguito il ……..... presso .....;
6. di aver conseguito presso il seguente Paese dell'Unione Europea ..... il titolo di studio .... in data ..... equiparato, ai sensi dell'art. 38 co. 3 del D.Lgs. 165/2001, con D.P.C.M. .....;
7. di aver ottenuto, ai sensi degli artt. 49 e 50 del DPR n. 394/99 e s.m. e i., il riconoscimento dell'equipollenza del titolo di studio …… e/o della specializzazione …… conseguito presso lo Stato …… con Decreto del Ministero della Salute n. …….. del …….. (nel caso di titoli accademici e di studio conseguiti all'estero);
8. di essere iscritto all'Ordine Professionale della provincia di …… al n.

Ai sensi del D.Lgs. n.82 del 7 marzo 2005 (Codice dell' Amministrazione Digitale) e successive modifiche, integrazioni e norme collegate, il presente documento informatico sottoscritto con firma digitale qualificata sostituisce il documento cartaceo sottoscritto con firma autografa.

.....;

9. di essere in possesso della seguente anzianità di servizio:

.....

10. di aver/non avere avuto sanzioni disciplinari definitive nell'ultimo biennio;

11. di trovarsi nella seguente posizione nei riguardi degli obblighi di leva (4) _____;

12. di essere/non essere stato destituito o dispensato o licenziato dall'impiego presso una Pubblica Amministrazione;

13. di essere/non essere stato dichiarato decaduto dall'impiego presso una Pubblica Amministrazione per averlo conseguito mediante produzione di documenti falsi o viziati da invalidità non sanabili;

14. di eleggere il proprio domicilio agli effetti di ogni comunicazione relativa all'avviso al seguente indirizzo:

località/Stato _____

Via _____ c.a.p. _____

Telefono _____

Indirizzo PEC _____

Impegnandosi a comunicare **tempestivamente** ogni eventuale variazione successiva dello stesso indirizzo all'Area Direzione del Personale – U.O. Assunzioni e Concorsi e riconoscendo che l'Amministrazione non assume alcuna responsabilità in caso di irreperibilità del destinatario.

Il/la sottoscritto/a _____ dichiara, altresì, di essere a conoscenza che, in caso di dichiarazioni mendaci decadrà dai benefici conseguenti al provvedimento emanato sulla base di dichiarazioni non veritiere.

Il sottoscritto autorizza la ASL FG al trattamento dei dati personali contenuti nella domanda e nei documenti, ai sensi del Decreto Legislativo 30/06/2003 n. 196 s.s. m.m. i.i., per gli adempimenti connessi alla presente procedura concorsuale, ivi compreso l'eventuale esercizio del diritto di accesso agli atti da parte degli aventi diritto, nonchè anche successivamente all'instaurazione del rapporto, per le finalità inerenti la gestione del rapporto stesso.

ALLEGA:

- CURRICULUM FORMATIVO E PROFESSIONALE in forma di autocertificazione ai sensi del DPR 445/2000, DATATO E FIRMATO.
- CARTA D'IDENTITA' IN CORSO DI VALIDITA'.

Data, ... **Firma .....**

Ai sensi del D.Lgs. n.82 del 7 marzo 2005 (Codice dell' Amministrazione Digitale) e successive modifiche, integrazioni e norme collegate, il presente documento informatico sottoscritto con firma digitale qualificata sostituisce il documento cartaceo sottoscritto con firma autografa.

1) in caso di non iscrizione o di avvenuta cancellazione dalle liste elettorali indicarne i motivi;
2) indicare le eventuali condanne riportate (anche se sia stata concessa amnistia, condono, indulto o perdono giudiziale), la data del provvedimento e l'autorità che l'ha emessa, idem per i procedimenti penali in corso;
3) in caso in cui il candidato non abbia prestato servizio in Pubbliche Amministrazioni indicare "alcuna Amministrazione Pubblica" omettendo di compilare le indicazioni necessarie; 4) per i candidati nati entro il 1985;

Ai sensi del D.Lgs. n.82 del 7 marzo 2005 (Codice dell' Amministrazione Digitale) e successive modifiche, integrazioni e norme collegate, il presente documento informatico sottoscritto con firma digitale qualificata sostituisce il documento cartaceo sottoscritto con firma autografa.

AZIENDA OSPEDALIERA OSPEDALI RIUNITI

Concorso pubblico, per titoli ed esami, per la copertura a tempo pieno ed indeterminato di n. 13 posti di "Operatore Tecnico Specializzato – Autista di Ambulanza (Categoria BS).

Il Direttore Generale

ART. 1 - PREMESSA

In esecuzione della deliberazione dell'11/07/2019, n°395 esecutiva a norma di legge, è indetto concorso Pubblico, per titoli ed esami, per la copertura a tempo pieno ed indeterminato di n. 13 posti di "Operatore Tecnico Specializzato - Autista di Ambulanza (Categoria BS).

Il trattamento economico è quello previsto dal vigente C.C.N.L. dell'Area Comparto del SSN.

E' garantita pari opportunità tra uomini e donne per l'accesso al lavoro (L.125/91-D.Lgs. 165/2001)

La procedura per l'espletamento del presente concorso è disciplinata dal D.P.R. 27/3/2001 n. 220 e successive modificazioni ed integrazioni.

ART. 2- REQUISITI DI AMMISSIONE

Possono partecipare al concorso coloro che sono in possesso dei seguenti requisiti:

a) essere cittadini di uno degli Stati membri dell'Unione Europea, o loro familiari non aventi la cittadinanza di uno Stato membro che siano titolari del diritto di soggiorno o del diritto di soggiorno permanente, ovvero cittadini di Paesi terzi che siano titolari del permesso di soggiorno CE per soggiornamenti di lungo periodo o che siano titolari dello status di rifugiato o di protezione sussidiaria (art. 38 D.Lgs. 165/2001 e s.m.i.);
b) idoneità fisica all'impiego nell'osservanza di quanto previsto dall'art. 26 del D.Lgs. n. 106/2009; l'accertamento della idoneità fisica all'impiego, tenuto conto delle norme in materia di categorie protette, sarà effettuato, a cura dell'Azienda prima dell'immissione in servizio, fatta salva l'osservanza di disposizioni derogatorie. In caso di accertamento Sanitario negativo ovvero venga riscontrata qualsivoglia limitazione alla idoneità al proficuo lavoro nel profilo professionale in argomento o nel caso in cui l'interessato non si presenti alla visita medica nel giorno e nel luogo comunicato senza giustificato motivo, non si darà luogo alla stipula e sottoscrizione del contratto di lavoro;
c) godimento dei diritti politici anche negli Stati di appartenenza o provenienza;
d) assolvimento obbligo scolastico o diploma di istruzione secondaria di primo grado;
e) n. 5 (cinque) anni di esperienza professionale nel corrispondente profilo di autista in Pubbliche Amministrazioni o imprese private. **Il predetto requisito va documentato attraverso idonea certificazione attestante il servizio di almeno cinque anni nella qualifica di autista, da inviare in formato PDF con la presentazione on-line della domanda di partecipazione**;
f) patente di guida Ctg. "B" in corso di validità.

l requisiti prescritti devono essere posseduti alla data di scadenza del termine stabilito per la presentazione della domanda di ammissione.

ART. 3- DOMANDA DI PARTECIPAZIONE E TASSA DI CONCORSO

Il candidato deve produrre la domanda di partecipazione esclusivamente in via telematica utilizzando il ***"form on-line"*** disponibile sul sito internet istituzionale dell'Azienda Ospedaliero-Universitaria "OO.RR" di Foggia: www.sanita.puglia.it/web/ospedaliriunitifoggia

La procedura di compilazione delle domande deve essere effettuata entro e non oltre le ore 24.00 del 30° (trentesimo) giorno successivo alla data di pubblicazione del presente concorso pubblico nella Gazzetta Ufficiale della Repubblica Italiana (scadenza bando), a pena di esclusione.

Il termine per la presentazione della domanda, ove cada in giorno festivo, sarà prorogato di diritto al giorno seguente non festivo.

Non sono ammesse altre forme di produzione o di invio delle domande di partecipazione al concorso e, pertanto, non saranno ritenute valide le domande di partecipazione al concorso presentate con modalità diverse da quella sopra indicata, a pena di esclusione.

La data di presentazione telematica della domanda di partecipazione al concorso è certificata dal sistema informatico ed è indicata nella relativa stampa. L'unico calendario e l'unico orario di riferimento sono quelli di sistema.

Scaduto il predetto termine utile per la presentazione della domanda di partecipazione il sistema non permetterà più l'accesso alla procedura e non saranno ammesse regolarizzazioni, sotto qualsiasi forma, delle domande già inoltrate.

Per la compilazione della domanda, entro il termine fissato, i candidati devono:

1. **collegarsi all'indirizzo www.sanita.puglia.it/web/ospedaliriunitifoggia**
2. **selezionare sulla Homepage la voce *"Albo Pretorio"* e di seguito *"Concorsi-Domande on-line"*;**
3. **compilare, registrare e inoltrare, secondo le istruzioni indicate sul sito, la domanda di partecipazione al concorso utilizzando l'apposito *"modulo di domanda on-line"* riportante tutte le dichiarazioni che, secondo le norme vigenti, i candidati sono tenuti a fornire.**

L'omissione dei dati obbligatori richiesti nel modulo di domanda on-line, non consente la registrazione dei dati ed il successivo invio on-line della stessa domanda.

Per la partecipazione al concorso dovrà essere effettuato un versamento, non rimborsabile, di € 10,00 (dieci/00 euro), indicando come causale del versamento: *"Tassa concorso pubblico - Autista ambulanza a tempo indeterminato"*.

Il pagamento dovrà essere effettuato con la seguente modalità:

- **bollettino di c/c postale n. 639716 intestato alla "Azienda OO.RR. di Foggia".**

La tassa di concorso dovrà essere pagata entro e non oltre i termini di scadenza del presente bando, pena l'esclusione dalla presente procedura.

ART. 4- DICHIARAZIONI DA FORMULARE NELLA DOMANDA

Nella domanda di partecipazione *on-line* gli aspiranti sono tenuti a dichiarare, sotto la propria responsabilità, ai sensi degli artt. 46 e 47 del D.P.R. n. 445/2000 e consapevoli delle sanzioni penali per le ipotesi di dichiarazioni mendaci previste dall'art. 76 del citato D.P.R., a pena di esclusione:

a) cognome e nome;
b) luogo e data di nascita;
c) residenza ed eventuale recapito cui inviare le eventuali comunicazioni relative al concorso;
d) numero di un documento di identità in corso di validità;
e) codice fiscale;
f) essere cittadini di uno degli Stati membri dell'Unione Europea, o loro familiari non aventi la cittadinanza di uno Stato membro che siano titolari del diritto di soggiorno o del diritto di soggiorno permanente, ovvero cittadini di Paesi terzi che siano titolari del permesso di soggiorno CE per soggiornamenti di lungo periodo o che siano titolari dello status di rifugiato o di protezione sussidiaria (art. 38 D.lgs. 165/2001 e s.m.i.);
g) assolvimento obbligo scolastico o diploma di istruzione secondaria di primo grado;
h) n. 5 (cinque) anni di esperienza professionale nel corrispondente profilo di autista in Pubbliche Amministrazioni o imprese private formalmente documentate. **Il predetto requisito va documentato attraverso idonea certificazione per la qualifica di autista, da inviare in formato PDF con la presentazione on-line della domanda di partecipazione**;
i) patente di guida Ctg. "B" in corso di validità;

j) di non essere stati esclusi dall'elettorato politico attivo e destituiti o dispensati dall'impiego presso una pubblica amministrazione e licenziati per persistente insufficiente rendimento o per aver conseguito l'impiego mediante la produzione di documenti falsi e comunque con mezzi fraudolenti;
k) l'assenza di condanne penali, provvedimenti di interdizione o misure restrittive; in caso positivo devono essere dichiarate le condanne penali riportate e i provvedimenti di interdizione o le misure restrittive applicate;
l) di essere in posizione regolare nei confronti dell'obbligo di leva e di quelli relativi al servizio militare volontario (per i candidati cittadini italiani di sesso maschile nati entro il 31/12/1985);
m) di saper usare le apparecchiature e le applicazioni informatiche più diffuse;
n) l'eventuale diritto a beneficiare della riserva di legge di cui all'art. 11 del D.Lgs. 8/2014 e all'art. 678, comma 9, del D.Lgs. 66/2010 (volontari delle F.A.);
o) i titoli eventualmente posseduti che danno diritto a fruire della preferenza, a parità di merito, con altri concorrenti;
p) di aver preso visione del presente bando di concorso pubblico e di sottostare a tutte le condizioni in esso stabilite;
q) di accettare che le modalità di notifica rivenienti dalla procedura selettiva avvengano unicamente tramite pubblicazione sul sito **www.sanita.puglia.it/web/ospedaliriunitifoggia**;
r) di autorizzare l'Azienda Ospedaliero-Universitaria "OO.RR." di Foggia al trattamento e utilizzo dei dati personali;
s) di autorizzare la pubblicazione del proprio nominativo sul sito internet dell'Azienda Ospedaliero-Universitaria "OO.RR." di Foggia per tutte le comunicazioni inerenti il concorso;
t) di aver effettuato il versamento della tassa di concorso **pari a € 10,00 (dieci/00 euro)**, non rimborsabili secondo le modalità indicate nel precedente art. 3. la tassa di concorso dovrà essere **pagata entro e non oltre i termini di scadenza del presente bando, pena esclusione dalla presente procedura**, indicando nel form di domanda *on-line*: **nome intestatario, data di esecuzione, causale e numero identificativo del versamento**.

I cittadini degli Stati membri dell'Unione Europea devono inoltre dichiarare, a pena di esclusione:
• di avere adeguata conoscenza della lingua italiana;
• di essere in possesso di titolo di studio riconosciuto in Italia.

L'Azienda Ospedaliero-Universitaria "OO.RR." di Foggia non assume alcuna responsabilità per la dispersione di comunicazioni dipendenti da inesatte indicazioni del recapito da parte del concorrente, oppure la mancata o tardiva comunicazione del cambiamento dell'indirizzo indicato nella domanda, né per eventuali disguidi postali o telegrafici o comunque imputabili a fatto di terzi, al caso fortuito o a forza maggiore.

Saranno ammessi alla procedura, con riserva di accertamento dei requisiti di accesso al concorso, tutti i candidati la cui domanda di partecipazione è pervenuta entro i termini e con le modalità previste dal presente bando.

L'accertamento del reale possesso dei requisiti dichiarati dai candidati potrà essere effettuato dall'Azienda in qualsiasi momento e comunque sarà attuato prima di procedere all'assunzione.

L'Azienda Ospedaliero-Universitaria "OO.RR." di Foggia potrà disporre con provvedimento motivato, in qualsiasi momento, l'esclusione dei candidati dal concorso per difetto o mancanza dei prescritti requisiti rilevati dall'autodichiarazione.

A CORREDO DELLA DOMANDA DI PARTECIPAZIONE Gli ASPIRANTI DEVONO COMPILARE *ON-LINE* ANCHE IL FORMAT RELATIVO AI TITOLI POSSEDUTI, AI SENSI DEGLI ARTT. 46 E 47 DEL D.P.R. 28/12/2000, N. 445, IN CONFORMITÀ DELLE PRESCRIZIONI CONTENUTE NEL PRESENTE BANDO ED ENTRO IL TERMINE DI SCADENZA PREVISTO DALLO STESSO.

I titoli posseduti dagli aspiranti saranno valutati secondo gli elementi ed i punteggi di cui alla *"Tabella valutazione titoli"* allegata al presente bando, come parte integrante dello stesso.

LA COMPILAZIONE ERRATA DEI TITOLI DA PARTE DEL CANDIDATO ALL'INTERNO DEL SUDDETTO FORMAT ON-LINE (AD. ES.: INDICAZIONE IN CAMPI SBAGLIATI) NON PERMETTERÀ LA VALUTAZIONE AUTOMATIZZATA DI QUANTO DICHIARATO E DI CONSEGUENZE AL CANDIDATO NON POTRÀ ESSERE ATTRIBUITO IN ALCUN MODO IL RELATIVO PUNTEGGIO.

Si considerano prodotti in tempo utile i documenti autocertificati nella formulazione della domanda *on-line*, regolarmente dichiarati entro il termine dì scadenza del bando di concorso. A tal fine fa fede la data di trasmissione della domanda *on-line*.

L'Azienda Ospedaliero-Universitaria "OO.RR." di Foggia si riserva la facoltà di richiedere ai candidati, in qualsiasi momento, la presentazione della documentazione probante i titoli dichiarati in occasione della compilazione della domanda *on-line*.

Si rammenta che l'Azienda effettuerà, anche a campione, verifiche e controlli sulla veridicità del contenuto delle dichiarazioni sostitutive ricevute. In caso di dichiarazioni non veritiere, oltre alla decadenza dell'interessato dalla procedura concorsuale nonché da qualsiasi beneficio conseguito, gli atti potranno essere trasmessi all'Autorità Giudiziaria competente.

ART. 5 -COMMISSIONE ESAMINATRICE E PUNTEGGI

La Commissione Esaminatrice del concorso sarà nominata con deliberazione del Direttore Generale dell'Azienda Ospedaliero-Universitaria "OO.RR." di Foggia e sarà composta secondo quanto previsto dagli artt. 6 e 28 del DPR n. 220/2001. Al fine di consentire l'espletamento delle prove di cui all'art. 3, comma 5, del DPR 220/2001 per l'accertamento della conoscenza dell'uso di apparecchiature e delle applicazioni informatiche, nonché della lingua straniera, la Commissione esaminatrice potrà essere integrata da membri aggiunti.

La determinazione dei criteri di massima per la valutazione dei titoli sarà effettuata dalla Commissione Esaminatrice con le modalità e nel rispetto dei principi stabiliti ai sensi dell'art. 11, 20, 21 e 22 D.P.R. 220/2001. l punteggi per i titoli e le prove di esame a disposizione della Commissione sono complessivamente 100, così ripartiti:

- 40 punti per i titoli
- 60 punti per le prove d'esame

l punti per le prove di esame sono così ripartiti:

- 30 punti per la prova pratica
- 30 punti per la prova orale

l 40 punti per la valutazione dei titoli saranno valutati ed attribuiti secondo la *"Tabella valutazione titoli"* allegata al presente bando come parte integrante dello stesso.

La votazione complessiva è determinata sommando il voto conseguito nella valutazione dei titoli al voto complessivo riportato nelle prove d'esame, costituito dalla somma dei voti attribuiti nella prova pratica ed orale.

l dati relativi alla valutazione dei titoli saranno acquisiti con la formulazione on-line della domanda di partecipazione. Nello specifico **i candidati devono compilare *on-line* il form relativo ai titoli posseduti** ai sensi degli artt. 46 e 47 del D.P.R. 28/12/2000, n. 445, in conformità delle prescrizioni contenute nel presente bando ed entro il termine di scadenza previsto dallo stesso.

Con domanda di partecipazione *on-line* i candidati devono inviare, entro il termine di scadenza:

- **curriculum vitae in formato "PDF", redatto al sensi del citato D.P.R. n. 445/2000;**
- **idonea certificazione attestante qualifica e contributi relativi ai 5 (cinque) anni di esperienza professionale richiesti come requisito di ammissione al concorso (art. 2 lett. e).**

Si precisa che, nei titoli di servizio, non saranno oggetto di valutazione e conseguentemente di attribuzione punteggio i 5 (cinque) anni di esperienza professionale nel corrispondente profilo maturata in Pubbliche Amministrazioni o Imprese private, indicati come requisito di ammissione.

Ciascun titolo dichiarato in piattaforma deve poter essere comprovato per quanto riguarda gli studi compiuti, gli incarichi ricoperti, le mansioni svolte, il periodo di lavoro effettivamente prestato, i titoli conseguiti, ecc. (ad es.: diplomi, attestati, contratti di lavoro, attestati di servizio, ecc.).

Saranno presi in considerazione ESCLUSIVAMENTE i titoli correttamente dichiarati ed autocertificati dai candidati nello specifico form della domanda on-line di partecipazione al concorso. Di conseguenza la compilazione errata dei titoli da parte del candidato all'interno del format on·line (ad. es.: indicazione in campi sbagliati) non permetterà la valutazione automatizzata di quanto dichiarato e quindi al candidato non potrà essere attribuito in alcun modo il relativo punteggio.

Il curriculum vitae allegato non potrà integrare quanto non dichiarato nel suddetto form on-line.

L'Azienda si riserva la facoltà di richiedere ai candidati, in qualsiasi momento, la presentazione della documentazione probante i titoli dichiarati con la domanda *on-line*.

Sarà compito della Commissione esaminatrice validare o meno i titoli dichiarati da ciascun candidato in piattaforma informatica ed eventualmente ricalcolare il punteggio attribuitogli automaticamente.

A tal fine fa fede la data di trasmissione della domanda *on-line*.

ART. 5 - EVENTUALE PRESELEZIONE

Ai sensi dell'art.3, comma 4, del D.P.R. 220/01, al fine di garantire il sollecito svolgimento del Concorso, questa Azienda, in caso di ricezione di un numero di domande che riterrà elevato, si riserva la facoltà di effettuare una preselezione predisposta dallo stesso Ente o con l'ausilio di aziende specializzate in selezione del personale.

Ai sensi dell'art. 25, comma 9, D.L. 24/06/2014 n° 90, convertito nella L 11/08/2017 n° 114, la persona affetta da invalidità, uguale o superiore all'8O%, non è tenuta a sostenere la prova preselettiva eventualmente prevista e pertanto è ammessa direttamente alle prove concorsuali, previa verifica dei requisiti previsti dal bando.

Tutti i candidati che hanno presentato domanda di partecipazione con le modalità e nei termini stabiliti dal presente bando, salvo diversa comunicazione da parte dell'Amministrazione dell'Azienda Ospedaliero-Universitarla "OO.RR." di Foggia, sono ammessi con riserva a sostenere la prima prova.

La data, l'ora, il luogo, le indicazioni e le modalità di svolgimento, i criteri di attribuzione dei punteggi dell'eventuale preselezione saranno resi noti esclusivamente mediante pubblicazione sul sito istituzionale dell'Azienda Ospedaliero Universitaria OORR di Foggia www.sanita.puglia.it/web/ospedaliriunitifoggia, nella sezione "Albo pretorio", alla voce "Concorsi e Avvisi", non meno di quindici giorni prima della sua effettuazione.

I candidati sono tenuti a presentarsi per sostenere la prova preselettiva muniti della seguente documentazione:
- domanda debitamente sottoscritta;
- documento di riconoscimento in corso di validità;
- fotocopia del documento di riconoscimento in corso di validità;
- ricevuta comprovante l'avvenuto versamento della tassa di concorso.

I candidati che non si presenteranno alla prova preselettiva muniti della suddetta documentazione, saranno considerati rinunciatari al concorso quali che siano le cause dell'assenza, anche indipendenti dalla loro volontà.

La prova preselettiva consisterà in una serie di quiz a risposta multipla sulle materie previste per le prove d'esame.

Durante la prova preselettiva, a pena di esclusione, i candidati non potranno consultare alcun testo, né portare telefoni cellulari, palmari o simili.

Saranno ammessi alla successiva prova scritta i candidati che, effettuata la preselezione, risulteranno collocati in graduatoria entro i primi 50 posti.

Saranno ammessi altresì, tutti i candidati aventi il medesimo punteggio del candidato collocatosi al cinquantesimo posto.

Nella preselezione non si applicano le preferenze previste dalla normativa vigente.

L'esito dell'eventuale prova preselettiva sarà pubblicato esclusivamente sul sito internet Aziendale www.sanita.puglia.it/web/ospedaliriunitifoggia, nella sezione "Albo pretorio", alla voce "Concorsi e Avvisi". Tale ammissione/esclusione dalle prove d'esame ha valore di notifica a tutti gli effetti nei confronti di tutti i candidati presenti alla prova medesima.

Il superamento della prova preselettiva costituirà requisito essenziale di ammissione al concorso unitamente ai requisiti specifici di ammissione.

La votazione conseguita nella predetta prova non concorrerà alla formazione del punteggio finale di merito.

ART. 6 - PROVE D'ESAME E MODALITÀ DI COMUNICAZIONE

I candidati, ai sensi dell'art. 29 del D.P.R. n. 220/2001, dovranno sostenere una prova pratica e una prova orale.

La **prova pratica** consisterà nella esecuzione di tecniche specifiche connesse alla qualificazione professionale richiesta, ivi compresa simulazione di guida di autoambulanza in situazione di emergenza, nonché accertamento della conoscenza e dell'uso della strumentazione in dotazione al mezzo e potrà essere effettuata anche attraverso la somministrazione di quesiti a risposta multipla, o nella predisposizione di atti connessi alla qualificazione professionale richiesta, con eventuali procedure di correzione automatizzata (c.d. riordino di procedura)

Tutti i candidati, se non sarà svolta la prova preselettiva, dovranno presentarsi il giorno della prova pratica muniti di:
- domanda debitamente sottoscritta;
- documento di riconoscimento in corso di validità;
- fotocopia del documento di riconoscimento in corso di validità;
- ricevuta comprovante l'avvenuto versamento della tassa di concorso.

Nel caso in cui la suddetta documentazione sia stata già consegnata in sede di prova preselettiva, i candidati ammessi alla prova pratica dovranno presentarsi muniti esclusivamente di un documento di riconoscimento in corso di validità.

La **prova orale** verterà, oltre che sulle materie oggetto della prova pratica, anche sulla conoscenza di nozioni relative sia alla disciplina del Servizio Sanitario Nazionale e Regionale con particolare riferimento alla disciplina del Servizio di emergenza/urgenza (118), nonché sulla conoscenza, almeno a livello iniziale, sia della lingua inglese che delle procedure informatiche.

Il superamento della prova pratica è subordinato al raggiungimento di una valutazione di sufficienza, espresso in termini numerici di almeno 21/30.

Il superamento della prova orale è subordinato al raggiungimento di una valutazione di sufficienza espressi in termini numerici di almeno 21/30.

L'ammissione alla prova orale è subordinata al raggiungimento nella prova pratica del punteggio minimo previsto per la stessa.

La data, l'ora ed il luogo della prova pratica saranno comunicate ai candidati ammessi almeno 15 giorni prima della data fissata per l'espletamento della prova stessa, esclusivamente tramite avviso pubblicato sul sito istituzionale dell'Azienda Ospedaliero Universitaria "OO.RR." di Foggia www.sanita.puglia.it/web/ospedaliriunitifoggia, nella sezione *"Albo pretorio"*, alla voce *"Concorsi e Avvisi"*

Ai candidati che avranno superato la prova pratica sarà comunicato almeno 20 giorni prima, esclusivamente

tramite avviso pubblicato sul sito istituzionale dell'Azienda Ospedaliero Universitaria "OO.RR." di Foggia www.sanita.puglia.it/web/ospedaliriunitifoggia, nella sezione *"Albo pretorio"*, alla voce *"Concorsi e Avvisi"*, la data, l'ora e il luogo in cui dovranno sostenere la prova orale.

Tale forma di pubblicità costituirà notifica ad ogni effetto di legge e non sarà data pertanto ulteriore comunicazione in merito.

ART. 7- GRADUATORIE DI MERITO

La graduatoria finale del presente concorso sarà formata secondo l'ordine decrescente del punteggio totale riportato da ciascun candidato, risultante dalla somma dei punteggi della valutazione dei titoli, della prova pratica e del colloquio, con l'osservanza, a parità di punti, delle sotto elencate preferenze previste dalla normativa vigente:

a) Insigniti di medaglia al valore militare;
b) Mutilati ed invalidi di guerra ex combattenti;
c) Mutilati ed invalidi per fatto di guerra;
d) Mutilati ed invalidi per servizio nel settore pubblico e privato;
e) Gli orfani di guerra;
f) Gli orfani dei caduti per fatti di guerra;
g) Gli orfani dei caduti per servizio nel settore pubblico e privato;
h) l feriti in combattimento;
i) Gli insigniti di croce di guerra o di altra attestazione speciale di merito di guerra, nonché i capi di famiglia numerosa;
j) l figli dei mutilati e degli invalidi di guerra ex combattenti;
k) l figli dei mutilati e degli invalidi per fatti di guerra;
l) l figli dei mutilati e degli invalidi per servizio nel settore pubblico e privato;
m) l genitori vedovi non risposati e le sorelle ed i fratelli vedovi o non sposati dei caduti di guerra;
n) I genitori vedovi non risposati e le sorelle ed i fratelli vedovi o non sposati dei caduti per fatto di guerra;
o) l genitori vedovi non risposati e le sorelle ed i fratelli vedovi o non sposati dei caduti per servizio nel settore pubblico e privato;
p) Coloro che abbiano prestato servizio militare come combattenti;
q) Coloro che abbiano prestato lodevole servizio a qualunque titolo per non meno di un anno nell'Azienda che ha indetto il concorso;
r) l coniugati e i non coniugati con riguardo al numero dei figli a carico;
s) Gli invalidi ed i mutilati civili;
t) Militari volontari delle Forze Armate congedati senza demerito al termine della ferma o rafferma.

A parità di merito e di titoli, la preferenza è determinata secondo il seguente ordine:

- dal numero dei figli a carico, indipendentemente dal fatto che il candidato sia coniugato o meno;
- dall'aver prestato lodevole servizio nelle Amministrazioni Pubbliche;
- dalla minore età.

Il possesso dei titoli di preferenza, a pena di inapplicabilità, deve essere dichiarata in domanda.

Le graduatorie generali di merito, unitamente alla nomina dei vincitori, sarà pubblicata sul sito istituzionale **www.sanita.puglia.it/web/ospedaliriunitifoggia**, nella sezione "Albo pretorio", alla voce "Concorsi e Avvisi".

ART. 8 - COSTITUZIONE DEI RAPPORTO DI LAVORO

l vincitori del concorso saranno invitati dall'Azienda a presentare, entro trenta giorni dalla data di ricevimento della relativa comunicazione, sotto pena di decadenza dalla nomina, i documenti che l'Azienda Ospedaliero Universitaria "OO.RR." di Foggia stessa indicherà con specifica richiesta al fine di poter procedere alla stipula del contratto di lavoro individuale a tempo indeterminato quale Operatore Tecnico Specializzato Autista di Ambulanza Ctg. BS), ai sensi del Vigente CCNL dell'Area Comparto del personale del SSN. Ai fini giuridici ed

economici la nomina decorre dalla data dell'effettiva immissione in servizio. Ai vincitori, assunti a tempo indeterminato, sarà attribuito il trattamento economico iniziale, sia fondamentale che accessorio, previsto dal vigente CCNL dell'Area Comparto del personale del SSN per la specifica posizione oggetto del Bando.

E' considerato rinunciatario il candidato che non abbia presentato la documentazione di rito e/o non abbia stipulato il contratto individuale di lavoro nei termini allo stesso concessi dall'Azienda.

È fatta salva la facoltà dell'Azienda, prima della stipula del contratto, di verificare la veridicità delle dichiarazioni rese dai candidati idonei, ai sensi dell'art. 71 e 75 del DPR n. 445/2000. Al fine di accelerare il procedimento di accertamento, l'Azienda può richiedere agli interessati la produzione in copia dei documenti comprovante i requisiti di ammissione, nonché dei titoli utili per il collocamento in graduatoria. Le dichiarazioni mendaci sono punite ai sensi del codice penale e delle leggi speciali in materia e, come per legge, nei casi più gravi possono comportare l'interdizione temporanea dai pubblici uffici.

ART. 9- NORME FINALI E DI RINVIO

l'Azienda si riserva la facoltà di prorogare o riaprire i termini, modificare, sospendere, revocare o annullare in qualsiasi momento, a proprio insindacabile giudizio, il presente bando, senza obbligo di comunicarne i motivi e senza che i partecipanti possano, per questo, vantare diritti nei confronti dell'Azienda.

L'Azienda si riserva la facoltà di non procedere all'attivazione del rapporto di lavoro a tempo indeterminato di cui al presente bando per sopravvenute e motivate esigenze derivanti da superiori e inderogabili ragioni di interesse pubblico.

L'esclusione del concorrente dal concorso, per difetto dei requisiti prescritti dal bando, può essere disposta in ogni momento con prowedimento motivato dell'Azienda.

Il presente bando di concorso è pubblicato sul sito internet dell'Azienda Ospedaliero-Universitaria "OO.RR" di Foggia e sul BURP.

Le comunicazioni e/o le convocazioni dei candidati alla presente procedura concorsuale avverranno unicamente tramite pubblicazione sul sito internet istituzionale dell'Azienda Ospedaliero-Universitaria "OO. RR" di Foggia ed avranno valore di notifica a tutti gli effetti di legge.

L'Azienda Ospedaliero-Universitaria "OO.RR" di Foggia garantisce al candidati che il trattamento dei dati personali derivanti dalla partecipazione alla presente concorso verrà svolto nel rispetto della normativa vigente e l'eventuale rifiuto a fornire i dati personali richiesti determinerà la non ammissibilità del candidato al concorso.

Per quanto non espressamente previsto dal presente bando, si fa riferimento alla normativa comunitaria, nazionale e regionale vigente.

Per l'assistenza tecnica relativa alla registrazione anagrafica e compilazione dei campi richiesti dal form di domanda on-line, oltre a consultare la Guida e le Faq scaricabili, è attivo anche un servizio e-mail al seguente indirizzo: assistenza@csselezioni.it

Non si potrà compilare la domanda per conto dei candidati ma solo risolvere eventuali problemi tecnici.

Il Direttore Generale
Vitangelo DATTOLI

"OSPEDALI RIUNITI"
AZIENDA OSPEDALIERO-UNIVERSITARIA
FOGGIA

TABELLA VALUTAZIONE TITOLI	Allegato 1

CRITERI GENERALI PER LA VALUTAZIONE DEI TITOLI

I 40 punti per la valutazione dei titoli sono così ripartiti:

- **10 punti per i titoli di studio**
- **20 punti per i titoli di servizio, escluso quello previsto per l'ammissione**
- **10 punti per i titoli vari**

VALUTAZIONE DEI TITOLI DI STUDIO

I complessivi 10 punti disponibili per la valutazione dei titoli di studio sono così attribuiti:

a) al possesso del **Diploma di istruzione secondaria di 2° grado** il punteggio massimo attribuibile è di **punti 6**, ed è assegnato secondo quanto riportato nel seguente prospetto

Titoli espressi in Centesimi		Titoli espressi in Sessantesimi		Valutazione
Da	A	Da	A	Punti
60	69	36	41	3,00
70	79	42	47	4,00
80	89	48	53	5,00
90	100	54	60	6,00

b) al possesso di un titolo di studio superiore a quello di cui al punto precedente sarà attribuito il seguente punteggio:
   - Laurea primo livello (triennale) **punti 2,00**

   ovvero
   - Laurea quinquennale (DL, LS o LM) **punti 4,00**

   (Si precisa che la laurea quinquennale esclude quella triennale)

VALUTAZIONE DEI TITOLI DI SERVIZIO

Si precisa che non saranno oggetto di valutazione, e quindi non devono essere indicati nel campo relativo al punteggio dei titoli di servizio, i 5 (cinque) anni di esperienza professionale indicati come requisito di ammissione.

I complessivi 20 punti disponibili per la valutazione dei titoli di servizio sono così attribuiti:

a) al lavoro prestato come lavoratore dipendente (anche tramite Agenzie interinali), con funzioni operative attinenti il profilo professionale da selezionare e nella Categoria del CCNL oggetto di concorso (o superiore), presso Enti pubblici del S.S.N. o Società in house di Enti pubblici del S.S.N. **punti 5,00 per anno**

b) al lavoro prestato come lavoratore dipendente (anche tramite Agenzie interinali), con funzioni operative attinenti il profilo professionale da selezionare e nella Categoria del CCNL oggetto di

concorso (o superiore), presso Enti pubblici non del S.S.N. o Società in house e Aziende speciali controllate da Enti pubblici non del S.S.N. **punti 4,00 per anno**

c) al lavoro prestato come lavoratore dipendente (anche tramite Agenzie interinali), con funzioni operative attinenti il profilo professionale da selezionare e nella Categoria del CCNL oggetto di concorso (o superiore), presso tutti i datori di lavori diversi da quelli indicati nei precedenti due capi **punti 3,00 per anno**

d) al lavoro prestato come lavoratore dipendente (anche tramite Agenzie interinali), con funzioni operative attinenti il profilo professionale e nella Categoria del CCNL immediatamente inferiore a quella oggetto di concorso, presso Enti pubblici del S.S.N. o Società in house di Enti pubblici del S.S.N. **punti 2,00 per anno**

e) al lavoro prestato come lavoratore dipendente (anche tramite Agenzie interinali), con funzioni operative attinenti il profilo professionale e nella Categoria del CCNL immediatamente inferiore a quella oggetto di concorso, presso Enti pubblici non del S.S.N. o Società in house e Aziende speciali controllate da Enti pubblici non del S.S.N. **punti 1,00 per anno**

f) al lavoro prestato come lavoratore dipendente (anche tramite Agenzie interinali), con funzioni operative attinenti il profilo professionale e nella Categoria del CCNL immediatamente inferiore a quella oggetto di concorso, tutti i datori di lavori diversi da quelli indicati nei precedenti due capi **punti 0,50 per anno**

Le frazioni di anno sono valutate in ragione mensile, considerando come mese intero periodi continuativi di giorni 30 o frazioni superiori a quindici giorni, inoltre i periodi di servizio omogeneo sono cumulabili.

Ciascun servizio prestato e dichiarato in piattaforma deve poter essere documentalmente comprovato sia per quanto riguarda le mansioni svolte sia per quanto riguarda il periodo di lavoro effettivamente prestato (ad es.: contratto di lavoro, lettera d'incarico, attestazione di servizio, documento di pagamento, ecc.).

Nel caso in cui il candidato dichiari più servizi prestati nello stesso periodo si procederà a valutare solo ed esclusivamente quello con valutazione più favorevole al candidato.

VALUTAZIONE DEI TITOLI VARI

I complessivi 10 punti disponibili per la valutazione dei titoli vari sono attribuiti come segue:

a) per la partecipazione a corsi di specializzazione attinenti il profilo a concorso (BLS-D; PIT; GS; TB; SOS; ecc.), si assegna **punti 1,00** per ciascuna certificazione regolarmente rilasciata **fino ad un massimo di punti 4,00**

b) per idoneità conseguita in pubblici concorsi per posti di almeno pari professionalità a quello da conferire, si assegnano **punti 0,50** per ciascuna idoneità **fino ad un massimo di punti 2,00**

c) per la partecipazione a corsi/seminari/convegni/congressi attinenti il profilo a concorso, si assegnano **punti 0,50** per ciascuno attestato finale di partecipazione regolarmente rilasciato **fino ad un massimo di punti 2,00**

d) per il possesso di Patente di guida superiore alla Categoria B che comprenda anche l'abilitazione a condurre autoveicoli di massa complessiva non superiore a 3,5 tonnellate e che abbiano un numero di posti a sedere non superiori a 8 escluso il conducente **punti 2,00**

Regione Puglia
OSPEDALI RIUNITI
Azienda Ospedaliero – Universitaria
FOGGIA

INFORMAZIONI PER I PARTECIPANTI

SUL TRATTAMENTO DEI DATI PERSONALI NELL'AMBITO DEI BANDI DI CONCORSO

Informazioni rese agli interessati secondo le disposizioni del Codice in materia di protezione dei dati personali (D.lgs. n. 196/2003 così come modificato dal D.lgs. n. 101/2018) ed in osservanza del Regolamento Generale sulla Protezione dei dati (UE) 2016/679



Gentile Utente,

Il Codice in materia di **protezione dei dati personali** (D. Lgs. n. 196/2003 così come modificato dal D.lgs. n. 101/2018), in osservanza del Regolamento Generale sulla Protezione dei dati (Regolamento UE 2016/679), riconosce e disciplina il diritto alla protezione dei dati personali, **nel rispetto dei Suoi diritti e libertà fondamentali e della Sua dignità personale. Nella presente informativa sono riportate le informazioni relative al trattamento dei suoi dati personali in occasione della partecipazione ai bandi di concorso indetti** dall'Azienda Ospedaliero-Universitaria "Ospedali Riuniti" di Foggia (d'ora in poi Azienda).



Il Titolare del trattamento del dati è l'Azienda Ospedaliero Universitaria "Ospedali Riuniti" di Foggia con sede in Viale Luigi Pinto, 1 - 71122 - Foggia, in persona del Direttore Generale pro-tempore, contattabile ai seguenti riferimenti:
Telefono: 0881/732441
email: direzionegenerale.segreteria@ospedaliriunitifoggia.it

Regione Puglia
OSPEDALI RIUNITI
Azienda Ospedaliero – Universitaria
FOGGIA



Il Responsabile della protezione dei dati è il Dirigente della SSD Affari Generali e Tutela della Privacy la Dott.ssa Laura Silvestris, contattabile ai seguenti riferimenti:
Telefono: 0881/732127 e-mail: lsilvestris@ospedaliriunitifoggia.it



FINALITÀ DEL TRATTAMENTO

I Suoi dati personali (anagrafici, domicili digitali, indirizzi di posta elettronica e recapiti tradizionali, luoghi di residenza; titoli di studio, esperienze lavorative etc.), sensibili (particolari categorie di dati) e relativi a condanne penali o reati (giudiziari) comunicati dal soggetto Interessato sono trattati dall'Azienda per la selezione del Concorso Pubblico al quale partecipa, sulla base del seguente presupposto di liceità:

- il trattamento è necessario per motivi di interesse pubblico rilevante sulla base del diritto dell'Unione o degli Stati membri, che deve essere proporzionato alla finalità perseguita, rispettare l'essenza del diritto alla protezione dei dati e prevedere misure appropriate e specifiche per tutelare i diritti fondamentali e gli interessi dell'Interessato (Art. 9.2.g Regolamento 679/2016/UE).

I dati personali saranno trattati con strumenti manuali, informatici e telematici nell'ambito ed in ragione delle finalità sopra specificate e, comunque, sempre rispettando la sicurezza e la riservatezza degli stessi.



CONFERIMENTO DEI DATI

Il conferimento dei dati indicati nella domanda e nei documenti richiesti è obbligatorio. Il mancato conferimento potrebbe comportare l'impossibilità per l'Azienda di prendere in considerazione la Sua candidatura e la partecipazione alla procedura concorsuale.

Regione Puglia
OSPEDALI RIUNITI
Azienda Ospedaliero – Universitaria
FOGGIA



AMBITO DI COMUNICAZIONE

Il trattamento dei dati personali sarà effettuato a mezzo di soggetti espressamente e specificamente designati in qualità di responsabili o persone autorizzate al trattamento; tali soggetti tratteranno i dati conformemente alle istruzioni ricevute dall'Azienda (Titolare del trattamento), secondo profili operativi agli stessi attribuiti in relazione alle funzioni svolte. Per l'espletamento delle finalità sopra specificate, infatti, i dati potranno essere comunicati in forma cartacea o informatica a soggetti anche esterni, incaricati dall'Ente, quali fornitori, collaboratori, professionisti e membri della Commissione esaminatrice del concorso. In qualsiasi momento potrà richiedere al Titolare o al Responsabile della protezione dei dati l'elenco aggiornato dei Responsabili esterni del trattamento dei dati ai sensi dell'art. 28 del Regolamento UE 2016/679. I dati non saranno soggetti a diffusione, salvo che la pubblicazione dei dati obbligatori per legge da inserire nella sezione "Amministrazione Trasparente" del sito web istituzionale dell'Azienda e nell'Albo pretorio on-line. Il trattamento dei dati non prevede un processo di profilazione degli interessati. I dati personali potranno essere oggetto di trasferimento in paesi non appartenenti all'Unione Europea, unicamente relativamente a quelli in cui il livello di protezione è ritenuto adeguato dalla Commissione Europea ai sensi dell'art. 45 del Regolamento UE 2016/679.



TEMPO DI CONSERVAZIONE

I dati raccolti attraverso la domanda di partecipazione e riferiti alla Sua "candidatura/selezione", saranno conservati per un periodo di tempo non superiore a quello necessario agli scopi per i quali sono stati raccolti, per adempiere ad obblighi contrattuali o precontrattuali, di legge e/o di regolamento (fatti salvi i termini prescrizionali e di legge, nel rispetto dei diritti e in ottemperanza degli obblighi conseguenti). In particolare, i criteri utilizzati per determinare il periodo di conservazione sono stabiliti da specifiche norme che regolamentano l'attività istituzionale dell'Azienda (Piano di conservazione): si precisa, infine, che i Suoi dati personali potranno essere conservati anche fino al tempo permesso dalla legge italiana a tutela degli interessi legittimi dell'Azienda (art. 2947, co. 1 e 3 c.c.).

Regione Puglia
OSPEDALI RIUNITI
Azienda Ospedaliero – Universitaria
FOGGIA

I SUOI DIRITTI

In ogni momento potrà esercitare i Suoi diritti, secondo le modalità e le condizioni ivi indicate, previsti dagli articoli 15 e ss. del Regolamento (UE) 2016/679, tra cui quelli di chiedere all'Azienda di:

- ottenere la conferma dell'esistenza o meno di dati personali che La riguardano, anche se non ancora registrati e la loro comunicazione in forma intellegibile;
- conoscere l'indicazione dell'origine dei dati personali, delle finalità e delle modalità di trattamento, nonché gli estremi identificativi dei responsabili del trattamento dei dati personali;
- conoscere l'indicazione degli estremi identificativi dei soggetti o delle categorie di soggetti ai quali i dati personali possono essere comunicati o che possono venirne a conoscenza in qualità di responsabili del trattamento o persone designate e autorizzate al trattamento;
- ottenere l'aggiornamento, la rettifica ovvero l'integrazione dei dati che La riguardano;
- ottenere la cancellazione e la trasformazione in forma anonima o il blocco dei dati trattati in violazione di legge;
- opporsi, in tutto o in parte, per motivi legittimi, al trattamento dei dati personali che La riguardano, ancorché pertinenti allo scopo della raccolta.

Lei ha altresì il diritto di:

- presentare reclamo all'Autorità Garante per la Protezione dei dati personali, in caso di illecito trattamento dei Suoi dati personali da parte dell'Azienda, seguendo le procedure e le indicazioni pubblicate sul sito web dell'Autorità Garante www.garanteprivacy.it.

I diritti di cui sopra sono esercitabili rivolgendosi direttamente al Titolare del trattamento dei dati o al Responsabile della protezione dei dati, ai contatti sopra riportati.

La versione sempre aggiornata di questa informativa è sempre rinvenibile sul sito web istituzionale all'indirizzo https://www.sanita.puglia.it/web/ospedaliriunitifoggia, nell'apposita sezione "Privacy".

ISTITUTO TUMORI GIOVANNI PAOLO II

Avviso pubblico, per soli titoli, per il conferimento di incarichi a tempo determinato di Dirigente Medico – disciplina di Chirurgia Toracica.

In esecuzione della deliberazione del Direttore Generale n. 635 del 10.07.2019 è indetto Avviso pubblico, per soli titoli, per il conferimento di incarichi a tempo determinato di Dirigente Medico – disciplina di Chirurgia Toracica.

L'ammissione all'avviso e le modalità di espletamento dello stesso sono stabilite dalle norme vigenti che disciplinano la materia ed in particolare le norme di cui al D.P.R. n. 483 del 10.12.1997 ed al D.Lgs. n. 502 del 30.12.1992 e s.m.i. oltre ad ogni altra norma vigente che disciplina la materia.
Il trattamento economico è quello previsto dal CCNL 6 maggio 2010 dell'Area IV della Dirigenza Medica e Veterinaria.
L'Istituto Tumori "Giovanni Paolo II" di Bari garantisce la parità e le pari opportunità tra uomini e donne per l'accesso al lavoro ed il trattamento sul lavoro, così come stabilito dall'art. 7, comma 1, D. Lgs. 30.03.2001, n. 165 e s.m.i. e dal D. Lgs. 11 aprile 2006, n. 198.

ART. 1 - REQUISITI GENERALI E SPECIFICI DI AMMISSIONE

Ai fini dell'ammissione alla presente procedura, i partecipanti devono risultare in possesso dei seguenti requisiti generali e specifici, alla data di scadenza del termine stabilito per la presentazione della domanda, ed il mancato possesso anche solo di un requisito comporta l'esclusione.

Requisiti generali

a) cittadinanza italiana o cittadinanza di altro Stato membro dell'Unione Europea o essere familiare di un cittadino degli Stati membri dell'Unione Europea titolare di diritto di soggiorno o del diritto di soggiorno permanente o essere cittadino di Paesi terzi che sia titolare del permesso di soggiorno UE per soggiornanti di lungo periodo o di essere titolare dello status di rifugiato ovvero dello status di protezione sussidiaria;

b) godere dei diritti civili e politici. I cittadini italiani devono dichiarare nella domanda il Comune nelle cui liste elettorali sono iscritti ovvero i motivi della mancata iscrizione o della cancellazione dalle liste medesime;

c) per i partecipanti non in possesso della cittadinanza italiana, essere in possesso di tutti gli altri requisiti previsti per i cittadini della Repubblica e avere adeguata conoscenza della lingua italiana, come prescritto dal D.P.C.M. 7 febbraio 1994, n. 174 "*Regolamento recante norme sull'accesso dei cittadini degli Stati membri dell'Unione Europea ai posti di lavoro presso le amministrazioni pubbliche"*;

d) idoneità fisica all'impiego senza alcuna limitazione specifica per la funzione richiesta dalla posizione in oggetto. Il personale dipendente da pubbliche amministrazioni ed il personale dipendente degli Istituti, Ospedali ed Enti di cui agli articoli 25 e 26 comma 1, del Decreto del Presidente della Repubblica 20.12.1979, n. 761, è dispensato dalla visita medica;

e) non aver riportato condanne penali e non avere procedimenti penali in corso che impediscano, ai sensi delle vigenti disposizioni in materia, la costituzione di rapporto di impiego con la Pubblica Amministrazione;

f) regolare posizione nei confronti degli obblighi di leva militare, qualora a ciò tenuti;

g) non essere stati destituiti o dispensati dall'impiego presso una Pubblica Amministrazione per persistente insufficiente rendimento, ovvero non essere stati dichiarati decaduti dall'impiego;

h) di non essere dipendente pubblico e/o privato già collocato in quiescenza, ai sensi dell'art. 6 del decreto legge n. 90/2014 convertito nella legge n. 114/2014.

Requisiti specifici

Ai sensi dell'art. 24 del D.P.R. 10/02/1997 n. 483, i requisiti specifici di ammissione sono i seguenti:

a) Laurea in Medicina e Chirurgia;

b) Specializzazione nella disciplina di Chirurgia Toracica o in disciplina equipollente o affine, *ex* DD.MM. 30 e 31 gennaio 1998 e s.m.i.. Ai sensi dell'art. 56, comma 2, del D.P.R. 10/12/1997, n. 483, il personale in servizio di ruolo alla data di entrata in vigore del citato decreto è esentato dal requisito della specializzazione nella disciplina relativa al posto di ruolo già ricoperto alla predetta data per la partecipazione ai concorsi presso le AA.SS.LL. e le AA.OO. diverse da quella di appartenenza; in tale ipotesi il candidato dovrà autocertificare la condizione di cui innanzi ai sensi del D.P.R. n. 445/2000.

c) Iscrizione all'albo del relativo ordine professionale attestata da autocertificazione che conterrà data, numero e luogo di iscrizione. L'iscrizione al corrispondente Albo professionale di uno dei paesi dell'Unione Europea consente la partecipazione al Avviso, fermo restando l'obbligo dell'iscrizione all'Albo in Italia prima dell'assunzione in servizio;

I candidati in possesso dei titoli di cui alle lettere a) e b) dei "Requisiti specifici" sopraelencati o di altro titolo accademico equivalente che sia stato rilasciato da un Paese dell'Unione Europea, possono essere ammessi a partecipare alla selezione purché i suddetti titoli siano equiparati con D.P.C.M., ai sensi dell'art.38, c.3 del D.Lgs 165/2001.

Non possono accedere all'impiego coloro che siano esclusi dall'elettorato attivo nonché coloro che siano stati dispensati dall'impiego presso una pubblica amministrazione per aver conseguito l'impiego stesso mediante la produzione di documenti falsi o viziati da invalidità non sanabile e coloro che abbiano riportato condanne penali o siano destinatari di provvedimenti interdittivi, secondo le leggi vigenti, dal costituire rapporto di impiego con la Pubblica Amministrazione.

ART. 2 - MODALITA' E TERMINI DI PRESENTAZIONE DELLA DOMANDA DI PARTECIPAZIONE

La domanda di partecipazione, redatta in carta semplice e sottoscritta dal candidato - a pena di esclusione - deve essere redatta secondo lo schema di domanda allegato al presente bando (***allegato A***), indirizzata al Direttore Generale dell'IRCCS Istituto Tumori "Giovanni Paolo II", Viale Orazio Flacco n. 65, 70124 – Bari, entro e non oltre le ore 24:00 del 15° giorno successivo alla data di pubblicazione del presente Avviso nel Bollettino Ufficiale della Regione Puglia e inoltrata con una delle seguenti modalità:

a) **spedita a mezzo raccomandata con avviso di ricevimento** al seguente indirizzo: Direttore Generale dell'Istituto Tumori "Giovanni Paolo II" – Viale Orazio Flacco, 65 - 70124 Bari, entro il suddetto termine. A tal fine fa fede la data di spedizione comprovata dal timbro a data dell'ufficio postale accettante. Il termine fissato per la presentazione delle domande è perentorio e pertanto non è ammessa la presentazione di documenti oltre la scadenza del termine per l'invio delle domande ed è priva di effetto la riserva di presentazione successiva eventualmente espressa dal candidato. I partecipanti dovranno, altresì, riportare sulla busta gli estremi del mittente e la seguente dicitura: "Avviso pubblico per Dirigente medico – disciplina Chirurgia Toracica";

b) **inviata entro il termine di cui sopra tramite casella personale di Posta Elettronica Certificata** (PEC) - intestata al candidato – esclusivamente in un unico file formato PDF di formato non superiore a 2Mb ed a 151 Dpi – al seguente indirizzo di Posta Elettronica Certificata **concorsi@pec.oncologico.bari.it**, in applicazione del *"Nuovo Codice dell'Amministrazione Digitale (CAD)"*. In caso di utilizzo di PEC per l'invio della domanda, la casella di posta elettronica certificata utilizzata si intende automaticamente eletta a domicilio informatico. Chi utilizza tale modalità, dovrà indicare nell'oggetto della PEC la dicitura ("Avviso pubblico per Dirigente medico – disciplina Chirurgia Toracica") e dovrà dichiarare che la casella dalla quale invia la documentazione è personale.

Saranno considerate irricevibili, con conseguente esclusione dei candidati dalla procedura selettiva, le domande (con allegati) che non soddisfino i requisiti di formato (pdf) benché trasmesse via PEC, nonché le domande inviate da una casella di posta elettronica non certificata.
L'Amministrazione non assume responsabilità in caso di impossibilità di apertura dei files. In caso di invio tramite PEC farà fede la data e l'ora corrispondenti a quelle della ricevuta di accettazione della stessa mail.
L'Amministrazione, se l'istanza di ammissione all'avviso sia pervenuta tramite PEC, è autorizzata ad utilizzare per ogni comunicazione, qualora lo ritenesse opportuno, il medesimo mezzo con piena efficacia e garanzia di conoscibilità degli atti trasmessi da parte del candidato.
Qualora l'ultimo giorno utile per l'invio sia festivo, il termine è prorogato al primo giorno utile non festivo. Il termine fissato per la presentazione delle domande, dei documenti e dei titoli è perentorio. In caso di inoltro mediante PEC farà fede la data effettiva di invio. Nel caso di invio a mezzo raccomandata con avviso di ricevimento farà fede il timbro a data dell'Ufficio postale accettante.
L'Istituto Tumori "Giovanni Paolo II", non assume responsabilità alcuna nel caso di dispersione o di tardiva ricezione della domanda dovuti ad eventuali disguidi postali o telegrafici, o comunque imputabili a fatto di terzi, caso fortuito o forza maggiore, né nel caso di irripetibilità presso l'indirizzo comunicato, né per la dispersione di comunicazioni dipendente da inesatta indicazione del recapito da parte del concorrente, né per mancata o tardiva comunicazione di variazione dell'indirizzo indicato nella domanda.

ART. 3 - MODALITÀ DI COMPILAZIONE DELLA DOMANDA

Nella domanda di ammissione all'Avviso pubblico, datata e firmata ***(allegato "A": schema di domanda)***, gli aspiranti devono dichiarare il possesso dei seguenti requisiti, comprovando gli stessi in sostituzione delle normali certificazioni ai sensi dell'art. 46 del D.P.R. 445/2000 consapevoli delle responsabilità penali cui possono andare incontro in caso di dichiarazioni mendaci, ai sensi dell'art.76 del D.P.R. 445/2000:

- cognome, nome, data, luogo di nascita, residenza e codice fiscale;
- il possesso della cittadinanza italiana o equiparata o di uno dei Paesi dell'Unione Europea ovvero di altra cittadinanza e del requisito utile alla partecipazione alla selezione tra quelli indicati dall'art. 38 del D.Lgs. n.165/2001;
- il Comune di iscrizione nelle liste elettorali, ovvero i motivi della non iscrizione o della cancellazione dalle liste medesime;
- di non aver procedimenti penali in corso e di non aver riportato condanne penali che impediscano, ai sensi delle vigenti disposizioni in materia, la costituzione di rapporto di lavoro con una pubblica amministrazione;

- il possesso dei titoli richiesti come requisiti ai punti **a), b), c) del paragrafo "Requisiti specifici"** *(nella dichiarazione dei titoli di studio deve essere indicata la data esatta del conseguimento e della sede, la denominazione completa dell'Università presso il quale sono stati conseguiti nonché, nel caso di conseguimento all'estero, degli estremi del provvedimento Ministeriale con il quale ne è stato disposto il riconoscimento in Italia*;
- la posizione nei riguardi degli obblighi militari per i soggetti nati entro il 1985;
- gli eventuali servizi presso Pubbliche Amministrazioni con l'indicazione della qualifica e le cause di risoluzione dei precedenti rapporti di pubblico impiego (tale dichiarazione deve essere resa anche se negativa, in tal caso il candidato deve dichiarare di non aver mai prestato servizio presso Pubbliche Amministrazione);
- di non essere stato escluso dall'elettorato politico attivo;
- di non essere dipendente pubblico e/o privato già collocato in quiescenza, ai sensi dell'art. 6 del decreto legge n. 90/2014 convertito nella legge n. 114/2014;
- di non essere stato destituito o dispensato dall'impiego presso una Pubblica Amministrazione per aver conseguito l'impiego stesso mediante la produzione di documenti falsi o viziati da invalidità non sanabile;
- i titoli che danno diritto di precedenza o preferenza alla nomina a parità e di titoli indicati dall'art. 5 D.P.R. n. 487/94 e dall'art. 2 comma 9 della L. 191/98;
- di aver preso visione del presente bando di Avviso pubblico e di sottostare a tutte le condizioni in esso stabilite;
- di accettare che le comunicazioni inerenti all'espletamento della procedura di Avviso saranno effettuate esclusivamente tramite pubblicazione sul sito istituzionale nella sezione "Concorsi";
- di autorizzare l'Istituto al trattamento e utilizzo dei dati personali di cui alla normativa nazionale e comunitaria in materia;
- di autorizzare la pubblicazione del proprio nominativo sul sito internet dell'Istituto per tutte le comunicazioni inerenti all'Avviso pubblico;

L'aspirante dovrà, inoltre, indicare il domicilio presso il quale deve, ad ogni effetto, essergli fatta pervenire ogni comunicazione inerente l'Avviso pubblico. In caso di mancata indicazione, vale ad ogni effetto la residenza dichiarata in domanda. Il candidato ha l'obbligo di comunicare le successive eventuali variazioni di indirizzo.
La mancanza della firma da apporre in calce alla domanda comporterà l'esclusione del candidato dalla procedura in argomento.
L'omissione, nella domanda, anche di una sola dichiarazione relativa ai requisiti richiesti per l'ammissione, non altrimenti rilevabili, determina l'esclusione dalla presente procedura.
La firma in calce alla domanda non deve essere autenticata, ai sensi dell'art. 39 del D.P.R. 28 dicembre 2000, n. 445. La mancata firma autografa sull'istanza di partecipazione cartacea, il non rispetto delle prescrizioni di cui all'art. 65 del D. Lgs. 7 marzo 2005, n. 82 *"Codice dell'Amministrazione digitale"* e alla circolare n. 12/2010 del Dipartimento Funzione Pubblica circa la validità della sottoscrizione dell'istanza di partecipazione inviata tramite posta elettronica certificata, determina l'esclusione dalla procedura selettiva.

ART. 4 - DOCUMENTAZIONE DA ALLEGARE ALLA DOMANDA

Ai sensi dell'art. 40, comma 1 del D.P.R. 28 dicembre 2000, n. 445 e s.m.i., i certificati rilasciati dalla Pubblica Amministrazione e gli atti di notorietà sono sempre sostituiti dalle dichiarazioni di cui agli artt. 46 (Dichiarazioni sostitutive di certificazioni) e 47 (Dichiarazioni sostitutive dell'atto di notorietà) del D.P.R. 28 dicembre 2000, n. 445. L'Istituto Tumori "Giovanni Paolo II" di Bari, pertanto, non prenderà in considerazione i certificati rilasciati da pubbliche amministrazioni eventualmente allegati alla domanda di partecipazione alla presente procedura selettiva.
Il partecipante deve presentare, in carta semplice e senza autentica della firma:
1) dichiarazione sostitutiva di certificazione nei casi tassativamente indicati nell'art. 46 del D.P.R. 28 dicembre

2000, n. 445 (ad esempio: dati anagrafici, residenza, cittadinanza, godimento dei diritti civili e politici, stato di famiglia, iscrizione all'albo/ordine professionale, possesso del titolo di studio, di specializzazione, di abilitazione, di formazione, di aggiornamento ecc.) ***allegato "B"***;
2) dichiarazione sostitutiva dell'atto di notorietà per tutti gli stati, qualità personali o fatti a diretta conoscenza dell'interessato e non compresi nell'elenco di cui al citato art. 46 del D.P.R. 28 dicembre 2000, n. 445, quali attività di servizio, incarichi libero-professionali, attività di docenza, frequenza di corsi di formazione, di aggiornamento, partecipazione a convegni, seminari, conformità all'originale di pubblicazioni, etc. ***allegato "C"***.;;
3) curriculum formativo e professionale in carta semplice, datato e firmato dal concorrente *(**allegato "D": schema di curriculum**)*. Il curriculum formativo e professionale deve altresì indicare, con apposita dichiarazione, che le informazioni in esso contenute sono rese *"Ai sensi degli articoli 46 e 47 del D.P.R. n. 445/2000 e s.m.i., sotto la propria responsabilità e consapevolezza delle sanzioni penali previste dall'art. 76 del D.P.R. n. 445/2000 nelle ipotesi di falsità in atti e dichiarazioni mendaci, uso o esibizione di atti falsi contenenti dati non rispondenti a verità"*;
4) fotocopia di valido documento di identità;
5) elenco dei documenti presentati.
In ogni caso, le dichiarazioni rese dal partecipante, in quanto sostitutive a tutti gli effetti della certificazione, devono contenere tutti gli elementi necessari alla verifica della loro veridicità da parte dell'Istituto nonché alla valutazione del titolo che il partecipante intende produrre.
Le pubblicazioni devono essere edite a stampa e allegate alla domanda per intero; il partecipante ha facoltà di presentarle in copia e di autenticarle ai sensi dell'art. 19 del D.P.R. 28 dicembre 2000, n. 445, purché attesti, mediante dichiarazione sostitutiva dell'atto di notorietà, che le copie dei lavori prodotte e indicate nella dichiarazione sostituiva dell'atto di notorietà sono conformi agli originali.
Non saranno ritenute valide le generiche dichiarazioni di conformità all'originale che non contengano la specifica descrizione di ciascun documento allegato. In mancanza di esatta o puntuale indicazione dei titoli posseduti e dei servizi prestati, gli stessi saranno valutati solo se e nella misura in cui le indicazioni necessarie saranno ritenute sufficienti.

ART. 5 - AMMISSIONE DEI CANDIDATI

Saranno ammessi all'Avviso, con riserva di accertamento dei requisiti di accesso alla procedura, tutti i candidati la cui domanda di partecipazione sarà pervenuta entro i termini e con le modalità previste dal presente bando.
L'Istituto potrà disporre con provvedimento motivato, in qualsiasi momento, l'esclusione dei candidati dall'Avviso per difetto o mancanza dei prescritti requisiti rilevati dall'autodichiarazione.
Si rammenta che l'Amministrazione effettuerà, anche a campione, verifiche e controlli sulla veridicità del contenuto delle dichiarazioni sostitutive ricevute. In caso di dichiarazioni non veritiere, oltre alla decadenza dell'interessato dalla procedura concorsuale nonché da qualsiasi beneficio conseguito, gli atti saranno trasmessi all'Autorità Giudiziaria competente.
L'ammissione e l'esclusione dei candidati sarà effettuata esclusivamente con avviso pubblicato nella sezione concorsi del sito internet istituzionale http://www.oncologico.bari.it sezione Concorsi. Tale forma di pubblicità costituirà notifica ad ogni effetto di legge e non sarà data pertanto ulteriore comunicazione in merito ai singoli candidati.

ART. 6 - COMMISSIONE ESAMINATRICE

La Commissione esaminatrice sarà nominata con provvedimento dal Direttore Generale e sarà composta dal Direttore Sanitario in qualità di Presidente e da due Dirigenti Medici della disciplina di Chirurgia Toracica.
La Commissione procederà alla valutazione dei titoli nel rispetto dei criteri di valutazione predefiniti dalla medesima Commissione nella seduta preliminare. Svolgerà le funzioni di segretario un dipendente in servizio presso l'Ufficio Concorsi.

ART. 7 – VALUTAZIONE TITOLI

Ai fini della valutazione dei candidati la Commissione, preliminarmente procederà alla individuazione dei criteri considerando in via analogica anche quelli previsti dagli artt. 11, 20, 21, 22, 23 e 27, commi 4, 5, 6, 7, 8 del D.P.R. n. 483/97, disponendo di un punteggio complessivo di **20** punti, così ripartiti:

Titoli di carriera punti 10
Titoli accademici e di studio punti 3
Pubblicazioni e titoli scientifici punti 3
Curriculum formativo e professionale punti 4

ART. 8 - GRADUATORIA DI MERITO

La Commissione esaminatrice formulerà la graduatoria finale di merito dei candidati idonei sulla base del punteggio attribuito alla valutazione dei titoli.
In caso di parità, fra due o più candidati verrà preferito il candidato più giovane di età, come previsto dall'art. 2, comma 9, della Legge 16.06.1998, n. 191.
L'elenco dei candidati idonei formulato dalla Commissione esaminatrice sarà approvato con deliberazione del Direttore Generale dell'Istituto Tumori "Giovanni Paolo II" di Bari, previo riconoscimento della sua regolarità e sarà immediatamente efficace.
L'elenco degli idonei al presente Avviso verrà pubblicato sul sito http://www.oncologico.bari.it - voce Albo Pretorio, sezione "Concorsi".
La suddetta pubblicazione varrà ad ogni effetto di legge quale notifica ai candidati della posizione ottenuta nell'elenco degli idonei e non verranno inviate ai candidati ulteriori comunicazioni scritte.

ART. 9 - CONFERIMENTO DELL'INCARICO

Gli incarichi a tempo determinato saranno conferiti all'occorrenza, in relazione alle esigenze organizzative e di servizio dell'Istituto.
Il candidato idoneo, secondo l'ordine della graduatoria, cui verrà conferito l'incarico, previo accertamento della sussistenza del requisito per l'accesso al pubblico impiego, nonché dei requisiti specifici di cui al presente bando e dell'idoneità alle mansioni specifiche, sarà invitato dall'Istituto a sottoscrivere, a pena di decadenza, il contratto di lavoro a tempo determinato nel quale saranno previste le modalità e condizioni che regoleranno il rapporto di lavoro, la data di presa servizio e la durata dell'incarico e a presentare entro il termine assegnato tutta la documentazione necessaria a comprovare il possesso dei requisiti richiesti per il conferimento della nomina.
Le comunicazioni saranno inviate all'indirizzo di posta elettronica certificata indicata dal candidato nella domanda di partecipazione.
L'accertamento della idoneità alla mansione specifica, sarà effettuato a cura dell'Istituto prima dell'immissione in servizio o, comunque, entro 30 giorni dalla data di presa servizio.
Nel caso in cui l'interessato non si presentasse alla visita medica, senza giustificato motivo, non si darà corso all'assunzione.
L'accertamento del mancato possesso dei requisiti pregiudica l'assunzione e/o la prosecuzione del rapporto di lavoro.
Il trattamento economico e previdenziale decorrerà dalla data di effettiva assunzione in servizio e sarà quello previsto dai CC.CC.NN.LL. vigenti per il corrispondente profilo di Dirigente.
L'assunzione in servizio resta subordinata al reperimento delle risorse finanziarie necessarie e al rispetto della normativa vigente in materia di assunzioni, ivi compresa l'autorizzazione all'assunzione da parte della Regione, ove prevista.

I candidati a cui sono conferiti gli incarichi, all'atto della stipula del contratto individuale, devono dichiarare, sotto la propria responsabilità:

- di non avere altri rapporti di impiego pubblico e privato;
- di non trovarsi in nessuna delle situazioni di incompatibilità richiamate dall'art. 53 del D.Lgs. 30/03/2001, n.165;
- l'assenza di conflitto di interesse ex art. 6 bis della L.241/90.

L'Istituto, verificata la sussistenza dei requisiti prescritti, procederà alla stipula del contratto individuale di lavoro nel quale sarà indicata la data di inizio del rapporto di lavoro.
La data di assunzione verrà concordata fra le parti e, comunque, tenuto conto delle prioritarie esigenze dell'Istiuto. Gli effetti economici decorrono dalla data di effettiva assunzione in servizio.
E' in ogni modo condizione risolutiva del contratto in qualsiasi momento senza obbligo di preavviso, la presentazione di documenti falsi o viziati da invalidità non sanabile.

ART. 10 - RITIRO DOCUMENTI E PUBBLICAZIONI

Al termine della procedura, la documentazione presentata dai candidati potrà essere ritirata personalmente o da incaricato munito di delega, previo riconoscimento tramite valido documento d'identità, dopo 120 giorni dalla data di approvazione dell'elenco dei candidati idonei da parte dell'Istituto.
La restituzione dei documenti presentati potrà avvenire anche prima del suddetto termine per il candidato non presentatosi al colloquio ovvero per coloro che, prima dell'insediamento della Commissione esaminatrice, dichiarino espressamente di rinunciare alla partecipazione all'Avviso pubblico.

Art. 11 - TRATTAMENTO DATI PERSONALI

Ai sensi dell'art. 13 del Codice in materia di protezione dei dati personali (Decreto Legislativo 30 giugno 2003 n. 196) ed in osservanza del Regolamento UE 2016/679, si informano i candidati che il trattamento dei dati personali forniti in sede di partecipazione alla presente procedura acquisiti dall'Istituto Tumori "Giovanni Paolo II" di Bari, è finalizzato unicamente all'espletamento delle attività selettive, anche da parte della Commissione esaminatrice, presso gli Uffici preposti dell'Istituto (Struttura Complessa Area Gestione Risorse Umane) con l'utilizzo di procedure anche informatizzate, nei modi e nei limiti necessari per perseguire le predette finalità, anche in caso di eventuale comunicazione a Terzi autorizzati. La durata di conservazione dei dati richiesti è limitata in conformità alle disposizioni normative vigenti. La mancata comunicazione dei dati personali e/o sensibili richiesti può precludere la partecipazione alla procedura. Al Candidato sono sempre riconosciuti i diritti di cui all'art. 7 del Codice e, in particolare, il diritto di accedere ai propri dati personali, di richiederne la rettifica, l'aggiornamento o cancellazione, se incompleti, erronei o raccolti in violazione della Legge, nonché opporsi al loro trattamento per motivi legittimi rivolgendo le richieste al Direttore dell'Area Gestione Risorse Umane. Il diritto di cui all'art.7 del Regolamento dell'Istituto sull'accesso ai documenti amministrativi potrà essere esercitato presentando istanza al Responsabile del trattamento e utilizzando l'apposito modulo disponibile presso l'Ufficio URP o scaricato dal sito internet aziendale all'indirizzo sopra riportato.

ART. 12 - NORME FINALI

Per tutto quanto non contemplato nel presente avviso si rinvia al D.P.R. 483/97, alle altre norme vigenti in materia di accesso al pubblico impiego ed ai CC.CC.NN.LL. sulla disciplina del rapporto di lavoro della Dirigenza Medica del S.S.N.
L'Amministrazione si riserva la facoltà, per ragioni motivate, di modificare, prorogare od eventualmente revocare il presente Avviso, senza che gli interessati possano avanzare pretese e/o diritti di sorta. Per eventuali chiarimenti gli aspiranti potranno rivolgersi all'Area Gestione Risorse Umane – PEC: **concorsi@pec.oncologico.**

bari.it - Tel. 080/5555147 dell'Istituto, dal lunedì al venerdì dalle ore 9.00 alle ore 12.00 ed il giovedì dalle ore 15.00 alle ore 17.00.

ART. 13 – PUBBLICITA'

Il presente avviso è pubblicato sul Bollettino Ufficiale della Regione Puglia e sul sito istituzionale **http://www.oncologico.bari.it sezione Concorsi** dell'IRCCS Istituto Tumori "Giovanni Paolo II" di Bari.

IL DIRETTORE GENERALE
Dott. Vito Antonio Delvino

Allegato A)

Al Direttore Generale
IRCCS – Istituto Tumori "Giovanni Paolo II"
Viale Orazio Flacco n. 65
70024 Bari

Il/la sottoscritto/a (cognome)_____ (nome)_____
chiede di poter partecipare all'Avviso pubblico, per titoli, per il conferimento di incarichi a tempo determinato di Dirigente Medico – disciplina di Chirurgia Toracica, pubblicato integralmente nel Bollettino Ufficiale Regione Puglia n. _____del _____

A tal fine dichiara, ai sensi degli artt. 46 e 47 del D.P.R. n. 445/2000, consapevole delle responsabilità penali in caso di dichiarazioni mendaci ai sensi dell'art. 76 del medesimo D.P.R. n. 445/2000, quanto segue:

- di essere nato/a a _____prov. _____il_____;
- codice fiscale_____;
- di possedere la cittadinanza _____;
- di risiedere a _____ prov. _____c.a.p._____,
  via _____ n. _____;
- di essere / di non essere iscritto/a nelle liste elettorali del Comune di (1)_____;
- di non avere / avere riportato condanne penali (2)_____;
- di non avere/ avere procedimenti penali in corso_____;
- di aver conseguito la laurea in Medicina e Chirurgia presso _____con sede a_____, in data_____, con la seguente votazione_____;
- di essere in possesso della specializzazione in conseguita il_____, presso_____con sede a_____;
- di essere in possesso dell'abilitazione all'esercizio della professione di Medico Chirurgo e di essere iscritto all'Albo dell'Ordine dei Medici chirurghi di _____dal_____ n.ro _____, in modo continuativo e senza interruzioni;
- di trovarsi nella seguente posizione nei riguardi degli obblighi di leva_____ ;
- di avere / di non aver prestato servizio presso le seguenti Pubbliche Amministrazioni (3)
  _____dal _____ al_____;
  _____dal _____ al_____;
  _____dal _____ al_____;
- il cui rapporto è cessato per i seguenti motivi_____;
- di non essere dipendente pubblico e/o privato già collocato in quiescenza, ai sensi dell'art. 6 del D.L. n.90/2014 convertito nella legge n. 114/2014;
- di non essere stato escluso dall'elettorato politico attivo;

- di non essere stato destituito o dispensato dall'impiego presso una pubblica amministrazione per aver conseguito l'impiego stesso mediante la produzione di documenti falsi o viziati da invalidità non sanabile;
- di non avere /di avere diritto di preferenza alla nomina a parità di merito e a parità di titoli, in quanto è in possesso dei seguenti requisiti previsti dall'art. 5 D.P.R. n. 487/94_____;
- di aver preso visione del presente bando di Avviso pubblico e di sottostare a tutte le condizioni in esso stabilite;
- di accettare che le comunicazioni inerenti all'espletamento della procedura di Avviso saranno effettuate esclusivamente tramite pubblicazione sul sito istituzionale nella sezione "Concorsi";
- di autorizzare l'Istituto al trattamento e utilizzo dei dati personali di cui alla normativa nazionale e comunitaria in materia;
- di autorizzare la pubblicazione del proprio nominativo sul sito internet dell'Istituto per tutte le comunicazioni inerenti all'Avviso pubblico;
- di eleggere il proprio domicilio agli effetti di ogni comunicazione relativa all'avviso al seguente indirizzo:Località_____prov_____c.a.p_____Via _____n_____Telefono____ _____ cell. _____ indirizzo pec_____

Allega alla presente domanda:

- curriculum formativo e professionale;
- elenco dei documenti presentati;
- fotocopia di valido documento di identità.

Il/la sottoscritto/a esprime il proprio consenso affinché i dati personali forniti con la presente domanda possano essere trattati, nel rispetto del D. Lgs. n. 196/2003, per gli adempimenti connessi alla presente procedura.

Data _____

Firma_____

Allegare fotocopia di documento di identità valido.

1) In caso di non iscrizione o di avvenuta cancellazione dalle liste elettorali indicarne i motivi.
2) Indicare le eventuali condanne riportate (anche se sia stata concessa amnistia , condono, indulto o perdono giudiziale), la data del provvedimento e l'autorità che l'ha emesso.
3) In caso in cui il candidato non abbia prestato servizio in Pubbliche Amministrazioni indicare "alcuna Amministrazione Pubblica" omettendo di compilare le indicazioni necessarie.

Allegato B
DICHIARAZIONE SOSTITUTIVA DI CERTIFICAZIONE
(Art. 46 D.P.R. 28 dicembre 2000 n. 445 del e s. m. i.)

Il/La sottoscritto/a_____ nato/a a _____
il_____residente a_____Via_____
_____codice fiscale_____
consapevole delle sanzioni penali richiamate dall'art. 76 del D.P.R. 28 dicembre 2000 n. 445 e s.m.i. in caso di dichiarazioni mendaci, di produzione o uso di atti falsi, sotto la propria responsabilità

DICHIARA

di aver conseguito il seguente titolo di studio _____
in data _____ presso_____
con votazione _____/_____;

di aver conseguito il seguente titolo di studio _____
in data _____ presso_____
con votazione _____/_____;

di avere conseguito i seguenti titoli di aggiornamento e qualificazione tecnica (denominazione e tema corsi, convegni, congressi):

Denominazione_____
ente organizzatore_____
data _____ durata _____

Denominazione_____
ente organizzatore_____
data _____ durata _____

Denominazione_____
ente organizzatore_____
data _____ durata _____

Denominazione_____
ente organizzatore_____
data _____ durata _____

data_____

Il Dichiarante

_____

N.B. Allegare copia del documento

Allegato C

DICHIARAZIONE SOSTITUTIVA DI ATTO DI NOTORIETA'
(artt. 19 e 47 D.P.R. 28 dicembre 2000 n. 445 e s.m.i.)

Il/La sottoscritto _____ nato a _____
il_____residente a_____Via_____
_____codice fiscale_____
consapevole delle sanzioni penali richiamate dall'art. 76 del D.P.R. 28 dicembre 2000 n. 445 e s.m.i. in caso di dichiarazioni mendaci, di produzione o uso di atti falsi, sotto la propria responsabilità

DICHIARA

Di aver prestato i seguenti servizi presso pubbliche amministrazioni o strutture private:

Datore di lavoro _____
qualifica_____disciplina_____
tipo di rapporto _____dal _____ al _____
(specificare eventualmente il numero di ore effettuate);

Datore di lavoro _____
qualifica_____disciplina_____
tipo di rapporto _____dal _____ al _____
(specificare eventualmente il numero di ore effettuate);

che le seguenti fotocopie allegate alla domanda sono conformi all'originale in mio possesso (denominazione e contenuto del documento):
_____
_____
_____
_____

dichiara inoltre (gli stati, fatti e qualità personali non compresi nelle precedenti voci):
_____
_____

data_____

Il Dichiarante _____

N.B. Allegare copia del documento

Allegato D

CURRICULUM FORMATIVO-PROFESSIONALE
(sottoscritto e autocertificato ai sensi degli artt. 46, 47 e 76 del D.P.R. n. 445/2000)

Il / La sottoscritto/a

Cognome		Nome	
data di nascita	comune di nascita		Prov.
codice fiscale			
cittadinanza			
indirizzo di residenza		numero civico	
comune di residenza		c.a.p.	Prov.
☎ telefono	indirizzo di posta elettronica		

consapevole delle sanzioni penali, previste dall'art. 76 D.P.R. 28 dicembre 2000, n. 445, per le ipotesi di falsità in atti e dichiarazioni mendaci, presenta il seguente curriculum formativo - professionale per l'avviso pubblico, per soli titoli, per il conferimento di incarichi a tempo determinato di Dirigente Medico – disciplina di Chirurgia Toracica, indetto dall'Istituto Tumori "Giovanni Paolo II" di Bari.
In particolare, dichiara sotto la propria responsabilità il possesso dei seguenti titoli professionali, culturali e formativi (valutabili ai sensi del D.P.R. 11.12.1997 n. 483):

A) TITOLI DI CARRIERA (barrare e compilare solo le voci interessate)

1. Servizio presso (denominazione Ente) _____

Profilo professionale _____

dal _____al_____

Tempo indeterminato Tempo determinato Altro _____

Durata orario settimanale: tempo pieno (38 h/sett.) part-time (_____ h/sett.)

2. Servizio presso (denominazione Ente) _____

Profilo professionale _____

dal _____al_____

Tempo indeterminato Tempo determinato Altro _____

Durata orario settimanale: tempo pieno (38 h/sett.) part-time (_____ h/sett.)

3. Servizio presso (denominazione Ente) _____

Profilo professionale _____

dal _____al_____

Tempo indeterminato Tempo determinato Altro _____

Durata orario settimanale: tempo pieno (38 h/sett.) part-time (_____ h/sett.)

Dichiara di aver fruito dei seguenti periodi di aspettativa:

dal _____al_____ per il seguente motivo _____

dal _____al_____ per il seguente motivo _____

dal _____al_____ per il seguente motivo _____

B) TITOLI ACCADEMICI E DI STUDIO

- Titolo _____ conseguito il _____

presso _____ votazione _____

- Titolo _____ conseguito il _____

presso _____ votazione _____

- Titolo _____ conseguito il _____

presso _____ votazione _____

C) PUBBLICAZIONI E TITOLI SCIENTIFICI (Le pubblicazioni devono essere edite a stampa e presentate in originale o in copia corredata di apposita "dichiarazione sostitutiva")

_____

_____

_____

D) ALTRI TITOLI (corsi, convegni, seminari, incarichi di insegnamento conferiti da Enti Pubblici, ecc.)

- Denominazione corso _____

organizzato da _____ luogo _____

durata dal _____ al _____ esame finale SI / NO

- Denominazione corso _____

organizzato da _____ luogo _____

durata dal _____ al _____ esame finale SI / NO

- Denominazione corso _____

organizzato da _____ luogo _____

durata dal _____ al _____ esame finale SI / NO

Incarichi di insegnamento/docenza

- Materia _____ n.ro ore _____

presso l'Ente _____ con sede in _____

dal _____ al _____

- Materia _____ n.ro ore _____

presso l'Ente _____ con sede in _____

dal _____ al _____

- Materia _____ n.ro ore _____

presso l'Ente _____ con sede in _____

dal _____ al _____

Eventuali altri titoli:

- Titolo _____ conseguito il _____

Presso _____ punteggio finale _____

Il/la sottoscritto/a esprime il proprio consenso affinché i dati personali forniti possano essere trattati, nel rispetto del D. Lgs. n. 196/2003, per gli adempimenti connessi alla presente procedura.

Data _____ F I R M A _____

(per esteso)

ARPA PUGLIA

Selezione pubblica, per soli titoli, per il reclutamento, con rapporto di lavoro subordinato a tempo pieno e determinato di personale con profilo professionale di Collaboratore Tecnico professionale (cat. D)– Ingegnere Chimico.

- Vista la Deliberazione del Direttore Generale di ARPA Puglia n.389 del 15/07/2019;
- Visto il D. Lgs. 30 marzo 2001, n. 165, *"Norme generali sull'ordinamento del lavoro alle dipendenze delle amministrazioni pubbliche"* come da ultimo modificato ed integrato dal D. Lgs. 25 maggio 2017, n. 75;
- Visto il D.P.R. 28 dicembre 2000 n. 445 *"Disposizioni legislative in materia di documentazione amministrativa"*;
- Visto il D.P.R. 27 marzo 2001, n. 220 *"Regolamento recante disciplina concorsuale del personale non dirigenziale del Servizio sanitario nazionale"*;
- Visto il Regolamento UE 2016/679 del Parlamento europeo e del Consiglio del 27 aprile 2016 relativo alla protezione delle persone fisiche con riguardo al trattamento dei dati personali, nonché alla libera circolazione di tali dati e che abroga la direttiva 95/46/CE (*regolamento generale sulla protezione dei dati in materia di protezione dei dati personali*)
- Visto il D. Lgs. 11 aprile 2006, n. 198, *"Codice delle pari opportunità tra uomo e donna, a norma dell'articolo 6 della legge 28 novembre 2005, n. 246";*
- Vista la legge 7 agosto 1990, n. 241 *"Nuove norme sul procedimento amministrativo"*
- Visto il D. Lgs. 9 aprile 2008, n. 81 "*Attuazione dell'articolo 1 della legge 3 agosto 2007, n. 123, in materia di tutela della salute e della sicurezza nei luoghi di lavoro"*
- Visto il C.C.N.L. 2016-2018, sottoscritto in data 21/05/2018 relativo al personale del comparto sanità

IL DIRETTORE GENERALE DELL'ARPA PUGLIA

RENDE NOTO CHE

In considerazione della urgenza di soddisfare esigenze di carattere esclusivamente temporaneo o eccezionale, ai sensi dell'art. 36, comma 2, del d. lgs. n. 165/2001 e nelle more dell'espletamento della procedura concorsuale, si ravvisa la necessità di bandire una selezione pubblica, per soli titoli, per il reclutamento di unità di Collaboratore Tecnico professionale (cat. D) – profilo professionale di Ingegnere Chimico da assegnare presso le strutture/sedi dell'Agenzia.

E' garantita la pari opportunità tra uomini e donne per l'accesso al lavoro ed il trattamento sul lavoro a norma dell'art. 7 del D. Lgs. n. 165/2001 e s.m.i. e del D. Lgs. n. 198/2006.

ARTICOLO 1 - TIPOLOGIA E OGGETTO DELLA SELEZIONE

1) E' indetta una selezione pubblica, per soli titoli, per la formazione di una graduatoria utile ai fini del reclutamento di unità di Collaboratore Tecnico professionale (cat. D) – profilo professionale di **Ingegnere Chimico**, posizione economica iniziale, con rapporto di lavoro subordinato a tempo pieno e determinato da svolgersi presso una delle strutture/sedi dipartimentali provinciali dell'Agenzia.

2) Le unità eventualmente assunte saranno reclutate a tempo pieno e determinato per soddisfare, presso tutte le sedi dell'ARPA Puglia, esigenze di carattere esclusivamente temporaneo o eccezionale, ai sensi dell'art. 36, comma 2, del d. lgs. n. 165/2001.

3) Il candidato effettuerà attività istruttorie e di controllo finalizzate all'accertamento delle condizioni stabilite dalle autorizzazioni ambientali di cui alla Parte II, Titolo II bis del D.lgs. n. 152/06 e s.m.i., nonché alla prevenzione dei rischi d'incidente rilevante.

ARTICOLO 2 - TRATTAMENTO ECONOMICO

1) Il trattamento economico annuo lordo è quello proprio previsto dal vigente Contratto Collettivo Nazionale di Lavoro del comparto del personale del Servizio Sanitario Nazionale, relativo al profilo di Collaboratore Tecnico Professionale (cat. D), fascia economica iniziale, eventuale assegno per il nucleo familiare (se ed in quanto dovuto per legge), oltre trattamento economico accessorio previsto dal vigente C.C.N.L. 2016-2018, sottoscritto in data 21/05/2018.

2) Su tutti gli emolumenti sopra indicati sono operate le ritenute di legge sia fiscali che previdenziali e assistenziali.

ARTICOLO 3 - REQUISITI GENERALI E SPECIFICI DI AMMISSIONE

1. Per l'ammissione alla presente procedura selettiva, gli aspiranti devono essere in possesso dei seguenti requisiti:

- **REQUISITI GENERALI**

a) Cittadinanza italiana. Tale requisito non è richiesto per i soggetti appartenenti alla Unione Europea. *Ai sensi del D.P.C.M. n. 174/1994, i cittadini degli Stati membri dell'Unione europea debbono possedere tutti i requisiti richiesti ai cittadini della Repubblica, ad eccezione della cittadinanza italiana, godere dei diritti civili e politici nello stato di appartenenza o di provenienza ed avere un'adeguata conoscenza della lingua italiana*;
b) Essere cittadino di uno degli Stati membri dell'Unione Europea;
c) Essere cittadino non comunitario, in possesso di un diritto di soggiorno o di un diritto di soggiorno permanente, essendo familiare di un cittadino comunitario (art. 38, comma 1, del d.lgs. n. 165/2001);
d) Essere cittadino non comunitario con permesso di soggiorno per soggiornanti di lungo periodo UE o cittadino non comunitario, titolare dello status di rifugiato ovvero dello status di protezione sussidiaria (art. 38, comma 3 bis, D. lgs. n. 165/2001);
e) Avere la maggiore età e non aver raggiunto il limite massimo previsto per il collocamento a riposo d'ufficio;
f) Avere adeguata conoscenza della lingua italiana;
g) Avere l'idoneità fisica all'esercizio delle mansioni specifiche del profilo professionale oggetto del presente avviso. L'accertamento della idoneità fisica all'impiego, tenuto conto delle norme in materia di categorie protette, sarà effettuato, a cura dell'Agenzia, prima dell'immissione in servizio, fatta salva l'osservanza di disposizioni derogatorie;
h) Non essere stato condannato, anche con sentenza non passata in giudicato, per i reati previsti nel Capo I ("Dei delitti dei pubblici ufficiali contro la Pubblica Amministrazione"), Titolo II ("Delitti contro la Pubblica Amministrazione"), Libro II ("Dei delitti in particolare") del codice penale;
i) Non aver subito condanne penali e non avere processi penali pendenti per reati, anche diversi da quelli del punto precedente, che - se accertati con sentenza passata in giudicato - comportino la sanzione disciplinare del licenziamento, o per i quali la legge escluda l'ammissibilità all'impiego pubblico;
j) Godimento dei diritti civili e politici anche negli Stati di appartenenza o provenienza;
k) Non essere stato escluso dall'elettorato politico attivo;
l) Posizione regolare nei confronti dell'obbligo di leva e di quelli relativi al servizio militare volontario (per i candidati cittadini italiani di sesso maschile nati entro il 31/12/1985);
m) I titoli eventualmente posseduti che danno diritto a fruire della preferenza, a parità di merito, con altri concorrenti, ai sensi dell'art. 5, commi 4 e 5, D.P.R. 09/05/1994 n. 487 e successive modificazioni e integrazioni.

- **REQUISITI SPECIFICI**

1. Per la partecipazione al presente avviso pubblico, sono richiesti i seguenti requisiti specifici, **a pena di non ammissione:**

a) **ESSERE IN POSSESSO DI UNO DEI SEGUENTI TITOLI DI STUDIO**:

- Diploma di Laurea (DL) in Ingegneria chimica conseguito secondo l'ordinamento universitario previgente al DM 509/99;
- Laurea in Ingegneria Chimica (classe 10), conseguita secondo l'ordinamento universitario di cui al DM 509/99 o Laurea in Ingegneria chimica (classe L-9), conseguita secondo l'ordinamento universitario di cui al DM 270/04;
- Laurea Magistrale (LM) in Ingegneria chimica conseguita secondo l'ordinamento universitario di cui al DM 270/04 (classe LM-22) o corrispondente Laurea Specialistica (LS) in Ingegneria Chimica conseguita secondo l'ordinamento universitario di cui al DM 509/99 (classe 27/S)

L'equipollenza o equivalenza dei predetti titoli di studio è soltanto quella prevista dal legislatore e non è suscettibile di interpretazione analogica. Per i titoli equipollenti o equivalenti dovranno essere indicati gli

estremi del relativo provvedimento che ne dichiara l'equipollenza o l'equivalenza. Qualora il titolo di studio sia stato conseguito all'estero, dovranno essere indicati gli estremi del provvedimento attestante l'equipollenza al corrispondente titolo di studio italiano.

b) **ESSERE IN POSSESSO DELL'ABILITAZIONE ALL'ESERCIZIO DELLA PROFESSIONE DI INGEGNERE OVVERO DI INGEGNERE JUNIOR.**

2**.** I requisiti generali e specifici di cui sopra devono essere **posseduti alla data di pubblicazione del bando, pena la non ammissione alla selezione.**

ARTICOLO 4 – MODALITÀ E TERMINI DI PRESENTAZIONE DELLA DOMANDA

1. Il candidato deve produrre la domanda di partecipazione esclusivamente in via telematica utilizzando il form on-line disponibile nel sito internet istituzionale **www.arpa.puglia.it - sezione gare e concorsi - "CONCORSI DOMANDE ONLINE".**

2. La procedura di compilazione delle domande deve essere effettuata entro e non oltre le ore 24.00 del 15° giorno successivo alla data di pubblicazione del presente Avviso sul Bollettino Ufficiale della Regione Puglia. Qualora detto termine coincida con un giorno festivo, lo stesso si intende prorogato al primo giorno feriale immediatamente successivo

3. Non sono ammesse altre forme di produzione o di invio delle domande di partecipazione all'avviso e, pertanto, **non saranno ritenute valide le domande di partecipazione all'avviso presentate con modalità diverse da quella sopra indicata, a pena di non ammissione.**

4. La data di presentazione telematica della domanda di partecipazione all'avviso è certificata dal sistema informatico ed è indicata nella relativa stampa. L'unico calendario e l'unico orario di riferimento sono quelli di sistema. Scaduto il predetto termine utile per la presentazione della domanda di partecipazione, il sistema non permetterà più l'accesso alla procedura e non saranno ammesse regolarizzazioni, sotto qualsiasi forma, delle domande già inoltrate.

5. Per la compilazione della domanda, entro il termine fissato, i candidati devono:

a) Collegarsi all'indirizzo dell'Agenzia: www.arpa.puglia.it;

b) Selezionare sulla Homepage la voce Gare e Concorsi;

c) Cliccare sul link "CONCORSI DOMANDE ON-LINE";

d) Compilare, registrare e inoltrare, secondo le istruzioni indicate sul sito, la domanda di partecipazione all'avviso utilizzando l'apposito modulo di domanda on-line riportante tutte le dichiarazioni che, secondo le norme vigenti, i candidati sono tenuti a fornire.

6. Per la partecipazione all'avviso dovrà essere effettuato un versamento, non rimborsabile, del contributo di partecipazione di € 10,00 che potrà essere effettuato esclusivamente mediante bonifico sul c/c bancario intestato al tesoriere dell'ARPA Puglia BANCA MONTE DEI PASCHI DI SIENA – FILIALE 09400 – IBAN IT 32 M 01030 04000 000005271757, specificando la causale del versamento - Contributo di partecipazione all'avviso di selezione pubblica, per soli titoli, per il reclutamento, con rapporto di lavoro subordinato a tempo pieno e determinato di unità di Collaboratore Tecnico professionale (cat. D) –Ingegnere Chimico.

7. Il contributo di partecipazione dovrà essere versato entro e non oltre i termini di scadenza del presente bando, pena la non ammissione alla predetta procedura, indicando **nel form di domanda online: nome candidato, data di esecuzione, istituto di credito.**

ARTICOLO 5 – DICHIARAZIONI DA FORMULARE NELLA DOMANDA

1. Nella domanda di partecipazione on-line, gli aspiranti sono tenuti a dichiarare, sotto la propria responsabilità, ai sensi degli artt. 46 e 47 del D.P.R. 28/12/2000, n. 445 e consapevoli delle sanzioni penali per le ipotesi di dichiarazioni mendaci previste dall'art. 76 del citato D.P.R., a pena di non ammissione:

a) cognome e nome;

b) luogo e data di nascita;

c) residenza ed eventuale recapito cui inviare le eventuali comunicazioni relative all'Avviso;

d) numero di un documento di identità in corso di validità;

e) codice fiscale;

f) Avere la maggiore età e non aver raggiunto il limite massimo previsto per il collocamento a riposo d'ufficio;

g) Avere l'idoneità fisica all'esercizio delle mansioni specifiche del profilo professionale oggetto del presente avviso;

h) essere cittadino di uno degli Stati membri dell'Unione Europea, o loro familiare non avente la cittadinanza di uno Stato membro che sia titolare del diritto di soggiorno o del diritto di soggiorno permanente, ovvero cittadino di Paesi terzi che sia titolare del permesso di soggiorno UE per soggiorni lungo periodo o che sia titolare dello status di rifugiato o di protezione sussidiaria (art. 38 D.Lgs. 165/2001 e s.m.i.);
i) Non essere stato condannato, anche con sentenza non passata in giudicato, per i reati previsti nel Capo I ("Dei delitti dei pubblici ufficiali contro la Pubblica Amministrazione"), Titolo II ("Delitti contro la Pubblica Amministrazione"), Libro II ("Dei delitti in particolare") del codice penale;
j) Non aver subito condanne penali e non avere processi penali pendenti per reati, anche diversi da quelli del punto precedente, che - se accertati con sentenza passata in giudicato - comportino la sanzione disciplinare del licenziamento, o per i quali la legge escluda l'ammissibilità all'impiego pubblico;
k) Avere il godimento dei diritti civili e politici anche negli Stati di appartenenza o di provenienza;
l) Non essere stato escluso dall'elettorato politico attivo;
m) di essere in posizione regolare nei confronti dell'obbligo di leva e di quelli relativi al servizio militare volontario (per i candidati cittadini italiani di sesso maschile nati entro il 31/12/1985);
n) Titolo di studio (Requisito di ammissione);
o) Abilitazione all'esercizio della professione di ingegnere ovvero di ingegnere junior (Requisito di ammissione);
p) I titoli eventualmente posseduti che danno diritto a fruire della preferenza, a parità di merito, con altri concorrenti ai sensi dell'art. 5, commi 4 e 5, D.P.R. 09/05/1994 n. 487 e successive modificazioni e integrazioni;
q) Aver preso visione del presente bando di avviso e di sottostare a tutte le condizioni in esso stabilite;
r) Accettare che le modalità di notifica rivenienti dalla procedura selettiva avvengano esclusivamente tramite pubblicazione sul sito Aziendale consultabile all'indirizzo www.arpa.puglia.it- sezione concorsi;
s) Autorizzare l'Arpa Puglia al trattamento e all'utilizzo dei dati personali per le finalità connesse alla presente procedura;
t) Autorizzare la pubblicazione del proprio nominativo sul sito internet dell'ARPA PUGLIA per tutte le comunicazioni inerenti l'avviso;
u) Aver effettuato il versamento del contributo di partecipazione all'avviso **pari a 10,00 euro (dieci/00 euro), non rimborsabili, mediante bonifico intestato** al tesoriere dell'ARPA Puglia - BANCA MONTE DEI PASCHI DI SIENA – FILIALE 09400 – IBAN IT 32 M 01030 04000 000005271757, specificando la causale del versamento - Contributo di partecipazione all'avviso di selezione pubblica, per soli titoli, per il reclutamento, con rapporto di lavoro subordinato a tempo pieno e determinato di unità di Collaboratore Tecnico professionale (cat. D) – Ingegnere Chimico.

2. I cittadini degli Stati membri dell'Unione Europea e i cittadini non comunitari con persone di soggiorno ovvero con status di rifugiato devono inoltre dichiarare, a pena di non ammissione:

a) Di avere adeguata conoscenza della lingua italiana;

b) Di essere in possesso di titolo di studio riconosciuto in Italia.

3. L'Amministrazione non assume alcuna responsabilità per la dispersione di comunicazioni dipendenti da inesatte indicazioni del recapito da parte del concorrente oppure per la mancata o tardiva comunicazione del cambiamento dell'indirizzo indicato nella domanda, né per eventuali disguidi postali o telegrafici o, comunque, imputabili a fatto di terzi, al caso fortuito o a forza maggiore.

4. A corredo della domanda di partecipazione, gli aspiranti devono compilare on-line anche il form relativo ai titoli posseduti, ai sensi degli artt. 46 e 47 del D.P.R. 28/12/2000, n. 445, in conformità delle prescrizioni contenute nel presente bando ed entro il termine di scadenza previsto dallo stesso.

5. I titoli posseduti dai candidati saranno valutati secondo gli **"ELEMENTI DI VALUTAZIONE"** specificati nella scheda in calce al presente avviso. L'attinenza, ove prevista, sarà valutata in relazione alle competenze e conoscenze in materia di principi di sicurezza industriale, sistemi di gestione ambientali ed adozione di Best Available Techniques (BAT) relativamente ai processi industriali applicati all'industria chimica ed alle attività di gestione dei rifiuti.

6. Si considerano prodotti in tempo utile i documenti autocertificati nella formulazione della domanda on-line, regolarmente dichiarati entro il termine di scadenza del bando stesso. A tal fine, fa fede la data di trasmissione della domanda on-line.

7. L'amministrazione si riserva la facoltà di richiedere ai candidati, in qualsiasi momento, la presentazione della documentazione probante i titoli dichiarati con la domanda on-line.

8. **Saranno ammessi all'avviso, con riserva di accertamento dei requisiti di accesso alla procedura, tutti i candidati la cui domanda di partecipazione è pervenuta entro i termini e con la modalità previste dal presente bando.**

9. L'accertamento del reale possesso dei requisiti e dei titoli dichiarati dai candidati potrà essere effettuato, dall'Amministrazione in qualsiasi momento e, comunque, prima di procedere all'assunzione.

10. Con provvedimento motivato del Direttore Generale dell'ARPA Puglia potrà essere disposta, in qualsiasi momento, l'esclusione dei candidati dall'avviso per difetto o mancanza dei prescritti requisiti rilevati dall'autodichiarazione.

11. Si rammenta che l'Amministrazione effettuerà, anche a campione, verifiche e controlli sulla veridicità del contenuto delle dichiarazioni sostitutive ricevute. In caso di dichiarazioni non veritiere, l'interessato decadrà da qualsiasi beneficio conseguito.

A**RTICOLO 6 - MOTIVI DI ESCLUSIONE**

1. L'ammissione o l'esclusione dalla procedura selettiva sono disposte con provvedimento motivato del Direttore Generale, su conforme istruttoria del Servizio Gestione Risorse Umane e Politiche del Personale.

2. Costituiscono motivi di esclusione:

A) La mancanza dei requisiti generali e specifici richiesti dal presente bando;

B) La presentazione della domanda con mezzi diversi rispetto a quelli prescritti dal bando;

C) L'omesso versamento del contributo di partecipazione di cui al precedente articolo 4 comma 6;

3. Sarà pubblicato sul sito web dell'Agenzia www.arpa.puglia.it (link concorsi), l'elenco dei candidati ammessi alla procedura selettiva. La pubblicazione sul sito web dell'Agenzia www.arpa.puglia.it (link concorsi) ha valore di notifica a tutti gli effetti.

4. L'esclusione dalla selezione può, peraltro, essere disposta in ogni momento, con provvedimento motivato. La pubblicazione sul sito web dell'Agenzia www.arpa.puglia.it (link concorsi) ha valore di notifica a tutti gli effetti.

ARTICOLO 7 - COMMISSIONE ESAMINATRICE

1. La Commissione esaminatrice è nominata con deliberazione del Direttore Generale di ARPA Puglia e sarà formata da tre membri effettivi e da tre supplenti esperti inquadrati nel profilo a selezione, oltre il Segretario effettivo e supplente.

ARTICOLO 8 - FORMAZIONE DELLA GRADUATORIA

1. Al termine dei lavori, la Commissione esaminatrice formula la graduatoria di merito sulla base della valutazione dei titoli e del curriculum secondo i criteri previsti dal D.P.R. n. 220/01.

2. A parità di titoli e di merito, si applicano le preferenze previste dall'art. 5, commi 4 e 5, del D.P.R. n. 487/1994 e successive modificazioni e integrazioni, cosi come esplicitamente individuate nell'art. 9 del presente bando. Gli eventuali titoli di preferenza devono essere posseduti alla data di pubblicazione del bando ed espressamente dichiarati nella domanda on line per poter essere oggetto di valutazione.

3. La graduatoria finale di merito sarà approvata dal Direttore Generale con il provvedimento di approvazione degli atti relativi alla procedura.

ARTICOLO 9 - TITOLI DI PREFERENZA

1. A parità di merito, ai fini della formulazione della graduatoria, di cui al precedente articolo, hanno preferenza le categorie di cittadini che sono in possesso dei titoli di cui all'art. 5, commi 4 e 5, del D.P.R. n. 487/1994 e successive modificazioni e integrazioni.

2. A parità di merito e di titoli, la preferenza è determinata:

- Dal numero dei figli a carico, indipendentemente dal fatto che il candidato sia coniugato o meno;
- Dall'aver prestato lodevole servizio nelle amministrazioni pubbliche;
- Dalla minore età del candidato.

ARTICOLO 10 TRATTAMENTO DEI DATI PERSONALI

1. L'ARPA Puglia, nel rispetto del D. Lgs. n. 196/2003 e del Regolamento U.E. n. 679/2016 recante norme in materia di protezione di dati personali, utilizza i dati contenuti nelle domande di partecipazione

alla selezione pubblica ai soli fini della gestione della procedura di selezione stessa e dell'instaurazione del rapporto conseguente che avverrà con utilizzo di procedure informatiche ed archiviazione dei relativi atti.

2. Il conferimento dei dati è obbligatorio, pena la non ammissione alla selezione, ai fini dell'esame dei requisiti di partecipazione posseduti dai candidati, ad eccezione dei dati concernenti eventuali titoli di precedenza o preferenza, che è facoltativo. Detto conferimento, nel rispetto dei principi di cui al succitato decreto legislativo, costituisce espressione di tacito consenso al trattamento dei dati personali.

3. Ai candidati sono riconosciuti i diritti di cui agli artt. 11, 12, 15, 16 17, 18 e 20 del Regolamento U.E. n. 679/2016 tra i quali il diritto di:

- Accedere ai dati che li riguardano;
- Far aggiornare, rettificare, integrare i dati erronei o incompleti;
- Far cancellare i dati trattati in violazione di legge ovvero diritto all'oblio.
- Opporsi, per motivi legittimi, al trattamento dei dati che lo riguardano.

4**.** Il titolare del trattamento è l'ARPA Puglia. Il Responsabile del trattamento dei dati è il Direttore Amministrativo.

ARTICOLO 11 - DIRITTO DI ACCESSO

1. Il diritto di accesso ex artt. 22 e ss. della legge n. 241/1990 (*"Nuove norme sul procedimento amministrativo"*) è consentito nei limiti e nei termini di cui alla normativa vigente in materia.

ARTICOLO 12 - RIAPERTURA DEL TERMINE

1. Il Direttore Generale dell'ARPA Puglia può stabilire di riaprire il termine fissato nel bando per la presentazione delle domande allorquando il numero delle domande presentate entro il medesimo termine venga considerato insufficiente ad assicurare un esito soddisfacente della selezione pubblica.

ARTICOLO 13– DURATA

1. La graduatoria risultante a conclusione del procedimento avviato con il presente bando sarà in vigore per 3 anni dalla sua approvazione.

ARTICOLO 14 – PRESA SERVIZIO

1. L'accertamento della idoneità fisica all'impiego è effettuato a cura dell'ARPA Puglia prima della presa servizio.

2. All'atto della stipula del contratto individuale, i candidati devono dichiarare, sotto la propria responsabilità, di non avere altri rapporti di impiego pubblico e privato e di non trovarsi in nessuna delle situazioni di incompatibilità richiamate dall'art. 53 del D.Lgs. 30/03/2001, n.165.

3. L'accertamento del mancato possesso dei requisiti pregiudica l'assunzione.

4. L'ARPA Puglia, verificata la sussistenza dei requisiti prescritti, procederà alla stipula del contratto individuale di lavoro nel quale sarà indicata la durata del rapporto di lavoro.

5. La data di assunzione verrà concordata fra le parti ma, in ogni caso, salvo giustificati e documentati motivi, essa dovrà essere stabilita entro i 30 giorni successivi dalla comunicazione di assunzione. Gli effetti economici decorrono dalla data di effettiva assunzione in servizio.

6. ARPA Puglia si riserva di richiedere, all'atto della sottoscrizione del contratto di assunzione a tempo indeterminato, l'avvenuta iscrizione dell'interessato all'Albo degli Ingegneri in relazione alle attività cui lo stesso sarà effettivamente assegnato.

ARTICOLO 15 - NORME FINALI E DI RINVIO

1. Per quanto non espressamente previsto dal presente bando, si rinvia, in quanto applicabili, alle vigenti norme legislative, regolamentari e contrattuali nazionali.

2. Le disposizioni contenute nel bando di selezione pubblica costituiscono il regolamento speciale della selezione stessa; con la partecipazione alla selezione pubblica è implicita, da parte del candidato, l'accettazione, senza riserva, di tutte le prescrizioni e precisazioni della presente procedura selettiva.

3. Il Direttore Generale, con provvedimento motivato, può stabilire di modificare, di revocare o di sospendere la selezione pubblica per legittimi ed insindacabili motivi, senza l'obbligo di comunicarli e senza che i concorrenti possano accampare pretese o diritti di sorta anche in caso di presentazione delle domande.

4. Il Direttore Generale si riserva, altresì, la facoltà di non procedere all'assunzione in ragione di esigenze al momento non valutabili né prevedibili.

5. Per eventuali informazioni, gli interessati possono consultare il sito Internet: **www.arpa.puglia.it -** sezione concorsi e avvisi oppure possono rivolgersi al Servizio Gestione Risorse Umane dell'ARPA Puglia – Corso Trieste n. 27 – 70126 Bari. Tel. 080/5460502 – 512 secondo i seguenti orari: Lunedì – Venerdì dalle ore 11:00 alle ore 13:00.

6. Per **informazioni sulla assistenza tecnica** relativa alla registrazione anagrafica e alla compilazione dei campi richiesti dal form di domanda on-line, oltre a consultare la Guida e le FAQ scaricabili, è attivo, nella pagina AREA UTENTE ACCESSO, un forum per ottenere supporto. Un Call Center sarà invece disponibile **dal lunedì al venerdì dalle ore 10.00 alle ore 12.00** telefonando al numero 0835388251.

7. **Ogni candidato, pertanto, dovrà provvedere in autonomia per l'invio della candidatura, evitando il più possibile di compilare le domande in prossimità del termine ultimo di scadenza, atteso che potrebbe non essere garantita l'assistenza tecnica per le richieste pervenute il giorno di scadenza previsto dai bandi data l'indisponibilità di tempo materiale per evadere eventuali richieste di assistenza che potrebbero accumularsi oltre l'orario di lavoro.**

8. Per quanto non previsto dal presente bando, valgono le norme di legge.

ARTICOLO 16 – PUBBLICITA'

1) Il presente bando è visionabile e direttamente scaricabile dal sito dell'Agenzia all'indirizzo Internet: www.arpa.puglia.it (sezione "Concorsi") a partire dalla data di pubblicazione sul Bollettino Ufficiale della Regione Puglia.

IL DIRETTORE GENERALE
Avv. Vito BRUNO

ARPA PUGLIA

ELEMENTI DI VALUTAZIONE DEI TITOLI

COLLABORATORE TECNICO PROFESSIONALE – INGEGNERE CHIMICO (CAT. D)

La valutazione dei titoli sarà effettuata secondo i seguenti criteri:

30 punti totali, così ripartiti:

a) 12 punti per i titoli di carriera;

b) 5 punti per i titoli accademici e di studio;

c) 5 punti per le pubblicazioni e i titoli scientifici;

d) 8 punti per il curriculum formativo e professionale.

Per la valutazione dei TITOLI DI CARRIERA, si terrà conto dei seguenti criteri:

O I titoli di carriera sono valutabili se si tratta di servizio reso presso le unità sanitarie locali, le aziende ospedaliere, gli enti di cui agli articoli 21 e 22 del D.P.R. N. 220/2001 e presso altre pubbliche amministrazioni, nel profilo professionale a concorso o in qualifiche corrispondenti.

O Il servizio reso nel corrispondente profilo della categoria inferiore o in qualifiche corrispondenti è valutato con un punteggio non superiore al 50% di quello reso nel profilo relativo al concorso;

O I periodi di servizio omogeneo sono cumulabili;

O Le frazioni di anno sono valutate in ragione mensile considerando, come mese intero, periodi continuativi di giorni trenta o frazioni superiori a quindici giorni;

O I periodi di servizio prestati a tempo parziale sono valutati proporzionalmente all'orario di lavoro previsto dal Contratto collettivo nazionale di lavoro;

O In caso di servizi contemporanei è valutato quello più favorevole al candidato

o Non saranno presi in considerazione periodi di servizio inferiori o uguali a 15 giorni.

Saranno, pertanto, attribuiti i seguenti punteggi:

· Pt. 1,2 per ogni anno di servizio reso nel profilo professionale a concorso o superiore;

· Pt. 0,6 per ogni anno di servizio reso nel corrispondente profilo della categoria inferiore al posto a concorso.

Non saranno valutati eventuali periodi di lavoro in aziende private. Tali periodi andranno correttamente inseriti nella apposita sezione curriculum formativo e professionale.

I titoli di carriera relativi allo stesso periodo non possono essere cumulati.

3) 5 PUNTI PER I TITOLI ACCADEMICI E DI STUDIO.

I titoli accademici e di studio sono valutati tenuto conto dell'attinenza dei titoli posseduti con il profilo professionale da conferire ed attribuiti i seguenti punteggi:

A. Titolo di studio richiesto per l'ammissione al concorso:
- Da 100 a 105: punti 0,50
- Da 106 a 110: punti 1,00
- 110 e lode: punti 1,50
B. Ulteriore laurea attinente alla professionalità richiesta: punti 1,00. (Lauree valutabili massimo una).
C. Dottorato di ricerca attinente alla professionalità richiesta: punti 2,00 (Titoli valutabili massimo uno)

ARPA PUGLIA

D. Master universitario 120 c.f.u. di 1° o di 2° livello attinente alla professionalità: punti 2,00 (Titoli valutabili massimo uno);
E. Master universitario 60 cfu di 1° o di 2° livello attinente alla professionalità: punti 1,00 (Titoli valutabili massimo uno);
F. Diploma di perfezionamento attinente alla professionalità: punti 1,00 (Titoli valutabili massimo uno)

L'individuazione della laurea da far valere quale titolo di accesso in presenza di più opzioni è responsabilità del candidato. La laurea triennale, se propedeutica all'acquisizione della successiva laurea specialistica o magistrale fatta valere quale titolo di accesso, non potrà essere considerata quale ulteriore laurea, pur se attinente.

4) 5 PUNTI PER LE PUBBLICAZIONI E I TITOLI SCIENTIFICI

A) Pubblicazione su rivista di rilevanza internazionale (in lingua straniera) con un solo autore: punti 1 a pubblicazione;
B) Pubblicazione su rivista di rilevanza internazionale (in lingua straniera) con più autori punti 0,5 a pubblicazione;
C) Pubblicazione su rivista di rilevanza nazionale con un solo autore punti 0,5 a pubblicazione;
D) Pubblicazione su rivista di rilevanza nazionale con più autori punti 0,2 a pubblicazione.

5. 8 PUNTI PER IL CURRICULUM FORMATIVO E PROFESSIONALE

- Esperienza lavorativa in materia attinente al profilo professionale da ricoprire prestata presso enti e/o strutture private con contratti di lavoro subordinato o co.co.co. o co.co.pro.: punti 0,6 all'anno;
- Esperienza lavorativa in materia attinente al profilo professionale da ricoprire prestata presso enti pubblici e/o strutture private con contratti di consulenza: punti 0,2 a consulenza, per un massimo di 0,6 punti/anno;
certificazioni relative a conoscenze linguistiche e/o informatiche: punti 0,3 per certificazione (max. 1 certificazione per conoscenze linguistiche e 1 per conoscenze informatiche);
- frequenza di corsi di aggiornamento universitari attinenti l'oggetto della procedura concorsuale se effettuati dopo il conseguimento della laurea e di durata superiore a 1 mese: punti 0,5 a corso;
- frequenza di corsi di formazione (seminari/congressi) attinenti l'oggetto della procedura concorsuale se effettuati dopo il conseguimento della laurea e di durata superiore a 10 giorni: punti 0,2 a corso;
- frequenza di corsi di formazione (seminari/congressi) attinenti l'oggetto della procedura concorsuale se effettuati dopo il conseguimento della laurea e di durata da minimo 3 giorni a massimo 10 giorni: punti 0,1 a corso;
- Tirocinio curriculare ed extra curriculare attinente al profilo professionale da ricoprire svolto presso Enti Pubblici o privati: 0,05 a mese per un massimo di 0,6 punti all'anno;
- Altri titoli/esperienze lavorative non rientranti nelle precedenti categorie (sulla base della valutazione della commissione): max punti 1

ARPA PUGLIA

Selezione pubblica, per soli titoli, per il reclutamento, con rapporto di lavoro subordinato a tempo pieno e determinato di personale con profilo professionale di Collaboratore Tecnico professionale (cat. D) – Ingegnere Meccanico.

- Vista la Deliberazione del Direttore Generale di ARPA Puglia n. 389 del 15/07/2019;
- Visto il D. Lgs. 30 marzo 2001, n. 165, *"Norme generali sull'ordinamento del lavoro alle dipendenze delle amministrazioni pubbliche"* come da ultimo modificato ed integrato dal D. Lgs. 25 maggio 2017, n. 75;
- Visto il D.P.R. 28 dicembre 2000 n. 445 *"Disposizioni legislative in materia di documentazione amministrativa"*;
- Visto il D.P.R. 27 marzo 2001, n. 220 *"Regolamento recante disciplina concorsuale del personale non dirigenziale del Servizio sanitario nazionale"*;
- Visto il Regolamento UE 2016/679 del Parlamento europeo e del Consiglio del 27 aprile 2016 relativo alla protezione delle persone fisiche con riguardo al trattamento dei dati personali, nonché alla libera circolazione di tali dati e che abroga la direttiva 95/46/CE (*regolamento generale sulla protezione dei dati in materia di protezione dei dati personali*)
- Visto il D. Lgs. 11 aprile 2006, n. 198, *"Codice delle pari opportunità tra uomo e donna, a norma dell'articolo 6 della legge 28 novembre 2005, n. 246";*
- Vista la legge 7 agosto 1990, n. 241 *"Nuove norme sul procedimento amministrativo"*
- Visto il D. Lgs. 9 aprile 2008, n. 81 "*Attuazione dell'articolo 1 della legge 3 agosto 2007, n. 123, in materia di tutela della salute e della sicurezza nei luoghi di lavoro"*
- Visto il C.C.N.L. 2016-2018, sottoscritto in data 21/05/2018 relativo al personale del comparto sanità

IL DIRETTORE GENERALE DELL'ARPA PUGLIA

RENDE NOTO CHE

In considerazione della urgenza di soddisfare esigenze di carattere esclusivamente temporaneo o eccezionale, ai sensi dell'art. 36, comma 2, del d. lgs. n. 165/2001 e nelle more dell'espletamento della procedura concorsuale, si ravvisa la necessità di bandire una selezione pubblica, per soli titoli, per il reclutamento di unità di Collaboratore Tecnico professionale (cat. D) – profilo professionale di Ingegnere Meccanico da assegnare presso le strutture/sedi dell'Agenzia.

E' garantita la pari opportunità tra uomini e donne per l'accesso al lavoro ed il trattamento sul lavoro a norma dell'art. 7 del D. Lgs. n. 165/2001 e s.m.i. e del D. Lgs. n. 198/2006.

ARTICOLO 1 - TIPOLOGIA E OGGETTO DELLA SELEZIONE

1) E' indetta una selezione pubblica, per soli titoli, per la formazione di una graduatoria utile ai fini del reclutamento di unità di Collaboratore Tecnico professionale (cat. D) – profilo professionale di **Ingegnere Meccanico**, posizione economica iniziale, con rapporto di lavoro subordinato a tempo pieno e determinato da svolgersi presso una delle strutture/sedi dipartimentali provinciali dell'Agenzia.

2) Le unità eventualmente assunte saranno reclutate a tempo pieno e determinato per soddisfare, presso tutte le sedi dell'ARPA Puglia, esigenze di carattere esclusivamente temporaneo o eccezionale, ai sensi dell'art. 36, comma 2, del d. lgs. n. 165/2001.

3) Il candidato effettuerà attività istruttorie e di controllo finalizzate all'accertamento delle condizioni stabilite dalle autorizzazioni ambientali di cui alla Parte II, Titolo II bis del D.lgs. n. 152/06 e s.m.i., nonché alla prevenzione dei rischi d'incidente rilevante.

ARTICOLO 2 - TRATTAMENTO ECONOMICO

1) Il trattamento economico annuo lordo è quello proprio previsto dal vigente Contratto Collettivo Nazionale di Lavoro del comparto del personale del Servizio Sanitario Nazionale, relativo al profilo di Collaboratore Tecnico Professionale (cat. D), fascia economica iniziale, eventuale assegno per il nucleo familiare (se ed in quanto dovuto per legge), oltre trattamento economico accessorio previsto dal vigente C.C.N.L. 2016-2018, sottoscritto in data 21/05/2018.

2) Su tutti gli emolumenti sopra indicati sono operate le ritenute di legge sia fiscali che previdenziali e assistenziali.

ARTICOLO 3 - REQUISITI GENERALI E SPECIFICI DI AMMISSIONE

1. Per l'ammissione alla presente procedura selettiva, gli aspiranti devono essere in possesso dei seguenti requisiti:

- **REQUISITI GENERALI**

a) Cittadinanza italiana. Tale requisito non è richiesto per i soggetti appartenenti alla Unione Europea. *Ai sensi del D.P.C.M. n. 174/1994, i cittadini degli Stati membri dell'Unione europea debbono possedere tutti i requisiti richiesti ai cittadini della Repubblica, ad eccezione della cittadinanza italiana, godere dei diritti civili e politici nello stato di appartenenza o di provenienza ed avere un'adeguata conoscenza della lingua italiana*;
b) Essere cittadino di uno degli Stati membri dell'Unione Europea;
c) Essere cittadino non comunitario, in possesso di un diritto di soggiorno o di un diritto di soggiorno permanente, essendo familiare di un cittadino comunitario (art. 38, comma 1, del d.lgs. n. 165/2001);
d) Essere cittadino non comunitario con permesso di soggiorno per soggiornanti di lungo periodo UE o cittadino non comunitario, titolare dello status di rifugiato ovvero dello status di protezione sussidiaria (art. 38, comma 3 bis, d.lgs. n. 165/2001);
e) Avere la maggiore età e non aver raggiunto il limite massimo previsto per il collocamento a riposo d'ufficio;
f) Avere adeguata conoscenza della lingua italiana;
g) Avere l'idoneità fisica all'esercizio delle mansioni specifiche del profilo professionale oggetto del presente avviso. L'accertamento della idoneità fisica all'impiego, tenuto conto delle norme in materia di categorie protette, sarà effettuato, a cura dell'Agenzia, prima dell'immissione in servizio, fatta salva l'osservanza di disposizioni derogatorie;
h) Non essere stato condannato, anche con sentenza non passata in giudicato, per i reati previsti nel Capo I ("Dei delitti dei pubblici ufficiali contro la Pubblica Amministrazione"), Titolo II ("Delitti contro la Pubblica Amministrazione"), Libro II ("Dei delitti in particolare") del codice penale;
i) Non aver subito condanne penali e non avere processi penali pendenti per reati, anche diversi da quelli del punto precedente, che - se accertati con sentenza passata in giudicato - comportino la sanzione disciplinare del licenziamento, o per i quali la legge escluda l'ammissibilità all'impiego pubblico;
j) Godimento dei diritti civili e politici anche negli Stati di appartenenza o provenienza;
k) Non essere stato escluso dall'elettorato politico attivo;
l) Posizione regolare nei confronti dell'obbligo di leva e di quelli relativi al servizio militare volontario (per i candidati cittadini italiani di sesso maschile nati entro il 31/12/1985);
m) I titoli eventualmente posseduti che danno diritto a fruire della preferenza, a parità di merito, con altri concorrenti, ai sensi dell'art. 5, commi 4 e 5, D.P.R. 09/05/1994 n. 487 e successive modificazioni e integrazioni.

- **REQUISITI SPECIFICI**

1. Per la partecipazione al presente avviso pubblico, sono richiesti i seguenti requisiti specifici, **a pena di non ammissione:**

a) ESSERE IN POSSESSO DI UNO DEI SEGUENTI TITOLI DI STUDIO:

- Diploma di Laurea (DL) in Ingegneria Meccanica conseguito secondo l'ordinamento universitario previgente al DM 509/99;
- Laurea in Ingegneria Meccanica (classe 10), conseguita secondo l'ordinamento universitario di cui al DM 509/99 o Laurea in Ingegneria Meccanica (classe L-9), conseguita secondo l'ordinamento universitario di cui al DM 270/04;
- Laurea Magistrale (LM) in Ingegneria Meccanica conseguita secondo l'ordinamento universitario di cui al DM 270/04 (classe LM-33) o corrispondente Laurea Specialistica (LS) in Ingegneria Meccanica conseguita secondo l'ordinamento universitario di cui al DM 509/99 (classe 36/S).

L'equipollenza o equivalenza dei predetti titoli di studio è soltanto quella prevista dal legislatore e non è

suscettibile di interpretazione analogica. Per i titoli equipollenti o equivalenti dovranno essere indicati gli estremi del relativo provvedimento che ne dichiara l'equipollenza o l'equivalenza. Qualora il titolo di studio sia stato conseguito all'estero, dovranno essere indicati gli estremi del provvedimento attestante l'equipollenza al corrispondente titolo di studio italiano.

b) ESSERE IN POSSESSO DELL'ABILITAZIONE ALL'ESERCIZIO DELLA PROFESSIONE DI INGEGNERE OVVERO DI INGEGNERE JUNIOR.

2. I requisiti generali e specifici di cui sopra devono essere **posseduti alla data di pubblicazione del bando, pena la non ammissione alla selezione.**

ARTICOLO 4 – MODALITÀ E TERMINI DI PRESENTAZIONE DELLA DOMANDA

1. Il candidato deve produrre la domanda di partecipazione esclusivamente in via telematica utilizzando il form on-line disponibile nel sito internet istituzionale **www.arpa.puglia.it - sezione gare e concorsi - "CONCORSI DOMANDE ONLINE".**

2. La procedura di compilazione delle domande deve essere effettuata entro e non oltre le ore 24.00 del 15° giorno successivo alla data di pubblicazione del presente Avviso sul Bollettino Ufficiale della Regione Puglia. Qualora detto termine coincida con un giorno festivo, lo stesso si intende prorogato al primo giorno feriale immediatamente successivo

3. Non sono ammesse altre forme di produzione o di invio delle domande di partecipazione all'avviso e, pertanto, **non saranno ritenute valide le domande di partecipazione all'avviso presentate con modalità diverse da quella sopra indicata, a pena di non ammissione.**

4. La data di presentazione telematica della domanda di partecipazione all'avviso è certificata dal sistema informatico ed è indicata nella relativa stampa. L'unico calendario e l'unico orario di riferimento sono quelli di sistema. Scaduto il predetto termine utile per la presentazione della domanda di partecipazione, il sistema non permetterà più l'accesso alla procedura e non saranno ammesse regolarizzazioni, sotto qualsiasi forma, delle domande già inoltrate.

5. Per la compilazione della domanda, entro il termine fissato, i candidati devono:

a) Collegarsi all'indirizzo dell'Agenzia: www.arpa.puglia.it;

b) Selezionare sulla Homepage la voce Gare e Concorsi;

c) Cliccare sul link "CONCORSI DOMANDE ON-LINE";

d) Compilare, registrare e inoltrare, secondo le istruzioni indicate sul sito, la domanda di partecipazione all'avviso utilizzando l'apposito modulo di domanda on-line riportante tutte le dichiarazioni che, secondo le norme vigenti, i candidati sono tenuti a fornire.

6. Per la partecipazione all'avviso dovrà essere effettuato un versamento, non rimborsabile, del contributo di partecipazione di € 10,00 che potrà essere effettuato esclusivamente mediante bonifico sul c/c bancario intestato al tesoriere dell'ARPA Puglia BANCA MONTE DEI PASCHI DI SIENA – FILIALE 09400 – IBAN IT 32 M 01030 04000 000005271757, specificando la causale del versamento - Contributo di partecipazione all'avviso di selezione pubblica, per soli titoli, per il reclutamento, con rapporto di lavoro subordinato a tempo pieno e determinato di unità di Collaboratore Tecnico professionale (cat. D) –Ingegnere Meccanico.

7. Il contributo di partecipazione dovrà essere versato entro e non oltre i termini di scadenza del presente bando, pena la non ammissione alla predetta procedura, indicando **nel form di domanda online: nome candidato, data di esecuzione, istituto di credito.**

ARTICOLO 5 – DICHIARAZIONI DA FORMULARE NELLA DOMANDA

1. Nella domanda di partecipazione on-line, gli aspiranti sono tenuti a dichiarare, sotto la propria responsabilità, ai sensi degli artt. 46 e 47 del D.P.R. 28/12/2000, n. 445 e consapevoli delle sanzioni penali per le ipotesi di dichiarazioni mendaci previste dall'art. 76 del citato D.P.R., a pena di non ammissione:

a) cognome e nome;

b) luogo e data di nascita;

c) residenza ed eventuale recapito cui inviare le eventuali comunicazioni relative all'Avviso;

d) numero di un documento di identità in corso di validità;

e) codice fiscale;

f) Avere la maggiore età e non aver raggiunto il limite massimo previsto per il collocamento a riposo d'ufficio;

g) Avere l'idoneità fisica all'esercizio delle mansioni specifiche del profilo professionale oggetto del presente avviso;
h) essere cittadino di uno degli Stati membri dell'Unione Europea, o loro familiare non avente la cittadinanza di uno Stato membro che sia titolare del diritto di soggiorno o del diritto di soggiorno permanente, ovvero cittadino di Paesi terzi che sia titolare del permesso di soggiorno UE per soggiorni lungo periodo o che sia titolare dello status di rifugiato o di protezione sussidiaria (art. 38 D.Lgs. 165/2001 e s.m.i.);
i) Non essere stato condannato, anche con sentenza non passata in giudicato, per i reati previsti nel Capo I ("Dei delitti dei pubblici ufficiali contro la Pubblica Amministrazione"), Titolo II ("Delitti contro la Pubblica Amministrazione"), Libro II ("Dei delitti in particolare") del codice penale;
j) Non aver subito condanne penali e non avere processi penali pendenti per reati, anche diversi da quelli del punto precedente, che - se accertati con sentenza passata in giudicato - comportino la sanzione disciplinare del licenziamento, o per i quali la legge escluda l'ammissibilità all'impiego pubblico;
k) Avere il godimento dei diritti civili e politici anche negli Stati di appartenenza o di provenienza;
l) Non essere stato escluso dall'elettorato politico attivo;
m) di essere in posizione regolare nei confronti dell'obbligo di leva e di quelli relativi al servizio militare volontario (per i candidati cittadini italiani di sesso maschile nati entro il 31/12/1985);
n) Titolo di studio (Requisito di ammissione);
o) Abilitazione all'esercizio della professione di ingegnere ovvero di ingegnere junior (Requisito di ammissione);
p) I titoli eventualmente posseduti che danno diritto a fruire della preferenza, a parità di merito, con altri concorrenti ai sensi dell'art. 5, commi 4 e 5, D.P.R. 09/05/1994 n. 487 e successive modificazioni e integrazioni;
q) Aver preso visione del presente bando di avviso e di sottostare a tutte le condizioni in esso stabilite;
r) Accettare che le modalità di notifica rivenienti dalla procedura selettiva avvengano esclusivamente tramite pubblicazione sul sito Aziendale consultabile all'indirizzo www.arpa.puglia.it- sezione concorsi;
s) Autorizzare l'Arpa Puglia al trattamento e all'utilizzo dei dati personali per le finalità connesse alla presente procedura;
t) Autorizzare la pubblicazione del proprio nominativo sul sito internet dell'ARPA PUGLIA per tutte le comunicazioni inerenti l'avviso;
u) Aver effettuato il versamento del contributo di partecipazione all'avviso **pari a 10,00 euro (dieci/00 euro), non rimborsabili, mediante bonifico intestato** al tesoriere dell'ARPA Puglia - BANCA MONTE DEI PASCHI DI SIENA – FILIALE 09400 – IBAN IT 32 M 01030 04000 000005271757, specificando la causale del versamento - Contributo di partecipazione all'avviso di selezione pubblica, per soli titoli, per il reclutamento, con rapporto di lavoro subordinato a tempo pieno e determinato di unità di Collaboratore Tecnico professionale (cat. D) – Ingegnere Meccanico.

2. I cittadini degli Stati membri dell'Unione Europea e i cittadini non comunitari con persone di soggiorno ovvero con status di rifugiato devono inoltre dichiarare, a pena di non ammissione:

a) Di avere adeguata conoscenza della lingua italiana;

b) Di essere in possesso di titolo di studio riconosciuto in Italia.

3. L'Amministrazione non assume alcuna responsabilità per la dispersione di comunicazioni dipendenti da inesatte indicazioni del recapito da parte del concorrente oppure per la mancata o tardiva comunicazione del cambiamento dell'indirizzo indicato nella domanda, né per eventuali disguidi postali o telegrafici o, comunque, imputabili a fatto di terzi, al caso fortuito o a forza maggiore.

4. A corredo della domanda di partecipazione, gli aspiranti devono compilare on-line anche il form relativo ai titoli posseduti, ai sensi degli artt. 46 e 47 del D.P.R. 28/12/2000, n. 445, in conformità delle prescrizioni contenute nel presente bando ed entro il termine di scadenza previsto dallo stesso.

5. I titoli posseduti dai candidati saranno valutati secondo gli **"ELEMENTI DI VALUTAZIONE"** specificati nella scheda in calce al presente avviso. L'attinenza, ove prevista, sarà valutata in relazione alle competenze e conoscenze in materia di principi di sicurezza industriale, sistemi di gestione ambientali ed adozione di Best Available Techniques (BAT) relativamente ai processi industriali applicati alle attività energetiche, ed all'industria di prodotti minerari e di produzione e trasformazione metalli.

6. Si considerano prodotti in tempo utile i documenti autocertificati nella formulazione della domanda

on-line, regolarmente dichiarati entro il termine di scadenza del bando stesso. A tal fine, fa fede la data di trasmissione della domanda on-line.

7. L'amministrazione si riserva la facoltà di richiedere ai candidati, in qualsiasi momento, la presentazione della documentazione probante i titoli dichiarati con la domanda on-line.

8. Saranno ammessi all'avviso, con riserva di accertamento dei requisiti di accesso alla procedura, tutti i candidati la cui domanda di partecipazione è pervenuta entro i termini e con la modalità previste dal presente bando.

9. L'accertamento del reale possesso dei requisiti e dei titoli dichiarati dai candidati potrà essere effettuato, dall'Amministrazione in qualsiasi momento e, comunque, prima di procedere all'assunzione.

10. Con provvedimento motivato del Direttore Generale dell'ARPA Puglia potrà essere disposta, in qualsiasi momento, l'esclusione dei candidati dall'avviso per difetto o mancanza dei prescritti requisiti rilevati dall'autodichiarazione.

11. Si rammenta che l'Amministrazione effettuerà, anche a campione, verifiche e controlli sulla veridicità del contenuto delle dichiarazioni sostitutive ricevute. In caso di dichiarazioni non veritiere, l'interessato decadrà da qualsiasi beneficio conseguito.

ARTICOLO 6 - MOTIVI DI ESCLUSIONE

1. L'ammissione o l'esclusione dalla procedura selettiva sono disposte con provvedimento motivato del Direttore Generale, su conforme istruttoria del Servizio Gestione Risorse Umane e Politiche del Personale.

2. Costituiscono motivi di esclusione:

A) La mancanza dei requisiti generali e specifici richiesti dal presente bando;

B) La presentazione della domanda con mezzi diversi rispetto a quelli prescritti dal bando;

C) L'omesso versamento del contributo di partecipazione di cui al precedente articolo 4 comma 6;

3. Sarà pubblicato sul sito web dell'Agenzia www.arpa.puglia.it (link concorsi), l'elenco dei candidati ammessi alla procedura selettiva. La pubblicazione sul sito web dell'Agenzia www.arpa.puglia.it (link concorsi) ha valore di notifica a tutti gli effetti.

4. L'esclusione dalla selezione può, peraltro, essere disposta in ogni momento, con provvedimento motivato. La pubblicazione sul sito web dell'Agenzia www.arpa.puglia.it (link concorsi) ha valore di notifica a tutti gli effetti.

ARTICOLO 7 - COMMISSIONE ESAMINATRICE

1. La Commissione esaminatrice è nominata con deliberazione del Direttore Generale di ARPA Puglia e sarà formata da tre membri effettivi e da tre supplenti esperti inquadrati nel profilo a selezione, oltre il Segretario effettivo e supplente.

ARTICOLO 8 - FORMAZIONE DELLA GRADUATORIA

1. Al termine dei lavori, la Commissione esaminatrice formula la graduatoria di merito sulla base della valutazione dei titoli e del curriculum secondo i criteri previsti dal D.P.R. n. 220/01.

2. A parità di titoli e di merito, si applicano le preferenze previste dall'art. 5, commi 4 e 5, del D.P.R. n. 487/1994 e successive modificazioni e integrazioni, cosi come esplicitamente individuate nell'art. 9 del presente bando. Gli eventuali titoli di preferenza devono essere posseduti alla data di pubblicazione del bando ed espressamente dichiarati nella domanda on line per poter essere oggetto di valutazione.

3. La graduatoria finale di merito sarà approvata dal Direttore Generale con il provvedimento di approvazione degli atti relativi alla procedura.

ARTICOLO 9 - TITOLI DI PREFERENZA

1. A parità di merito, ai fini della formulazione della graduatoria, di cui al precedente articolo, hanno preferenza le categorie di cittadini che sono in possesso dei titoli di cui all'art. 5, commi 4 e 5, del D.P.R. n. 487/1994 e successive modificazioni e integrazioni.

2. A parità di merito e di titoli, la preferenza è determinata:

- Dal numero dei figli a carico, indipendentemente dal fatto che il candidato sia coniugato o meno;
- Dall'aver prestato lodevole servizio nelle amministrazioni pubbliche;
- Dalla minore età del candidato.

ARTICOLO 10 - **TRATTAMENTO DEI DATI PERSONALI**

1. L'ARPA Puglia, nel rispetto del D. Lgs. n. 196/2003 e del Regolamento U.E. n. 679/2016 recante norme in materia di protezione di dati personali, utilizza i dati contenuti nelle domande di partecipazione alla selezione pubblica ai soli fini della gestione della procedura di selezione stessa e dell'instaurazione del rapporto conseguente che avverrà con utilizzo di procedure informatiche ed archiviazione dei relativi atti.

2. Il conferimento dei dati è obbligatorio, pena la non ammissione alla selezione, ai fini dell'esame dei requisiti di partecipazione posseduti dai candidati, ad eccezione dei dati concernenti eventuali titoli di precedenza o preferenza, che è facoltativo. Detto conferimento, nel rispetto dei principi di cui al succitato decreto legislativo, costituisce espressione di tacito consenso al trattamento dei dati personali.

3. Ai candidati sono riconosciuti i diritti di cui agli artt. 11, 12, 15, 16 17, 18 e 20 del Regolamento U.E. n. 679/2016 tra i quali il diritto di:

- Accedere ai dati che li riguardano;
- Far aggiornare, rettificare, integrare i dati erronei o incompleti;
- Far cancellare i dati trattati in violazione di legge ovvero diritto all'oblio.
- Opporsi, per motivi legittimi, al trattamento dei dati che lo riguardano.

4**.** Il titolare del trattamento è l'ARPA Puglia. Il Responsabile del trattamento dei dati è il Direttore Amministrativo.

ARTICOLO 11 - DIRITTO DI ACCESSO

1. Il diritto di accesso ex artt. 22 e ss. della legge n. 241/1990 (*"Nuove norme sul procedimento amministrativo"*) è consentito nei limiti e nei termini di cui alla normativa vigente in materia.

ARTICOLO 12 - RIAPERTURA DEL TERMINE

1. Il Direttore Generale dell'ARPA Puglia può stabilire di riaprire il termine fissato nel bando per la presentazione delle domande allorquando il numero delle domande presentate entro il medesimo termine venga considerato insufficiente ad assicurare un esito soddisfacente della selezione pubblica.

ARTICOLO 13– DURATA

1. La graduatoria risultante a conclusione del procedimento avviato con il presente bando sarà in vigore per 3 anni dalla sua approvazione.

ARTICOLO 14 – PRESA SERVIZIO

1. L'accertamento della idoneità fisica all'impiego è effettuato a cura dell'ARPA Puglia prima della presa servizio.

2. All'atto della stipula del contratto individuale, i candidati devono dichiarare, sotto la propria responsabilità, di non avere altri rapporti di impiego pubblico e privato e di non trovarsi in nessuna delle situazioni di incompatibilità richiamate dall'art. 53 del D.Lgs. 30/03/2001, n.165.

3. L'accertamento del mancato possesso dei requisiti pregiudica l'assunzione.

4. L'ARPA Puglia, verificata la sussistenza dei requisiti prescritti, procederà alla stipula del contratto individuale di lavoro nel quale sarà indicata la durata del rapporto di lavoro.

5. La data di assunzione verrà concordata fra le parti ma, in ogni caso, salvo giustificati e documentati motivi, essa dovrà essere stabilita entro i 30 giorni successivi dalla comunicazione di assunzione. Gli effetti economici decorrono dalla data di effettiva assunzione in servizio.

6. ARPA Puglia si riserva di richiedere, all'atto della sottoscrizione del contratto di assunzione a tempo indeterminato, l'avvenuta iscrizione dell'interessato all'Albo degli Ingegneri in relazione alle attività cui lo stesso sarà effettivamente assegnato.

ARTICOLO 15 - NORME FINALI E DI RINVIO

1. Per quanto non espressamente previsto dal presente bando, si rinvia, in quanto applicabili, alle vigenti norme legislative, regolamentari e contrattuali nazionali.

2. Le disposizioni contenute nel bando di selezione pubblica costituiscono il regolamento speciale della selezione stessa; con la partecipazione alla selezione pubblica è implicita, da parte del candidato, l'accettazione, senza riserva, di tutte le prescrizioni e precisazioni della presente procedura selettiva.

3. Il Direttore Generale, con provvedimento motivato, può stabilire di modificare, di revocare o di sospendere la selezione pubblica per legittimi ed insindacabili motivi, senza l'obbligo di comunicarli e senza

che i concorrenti possano accampare pretese o diritti di sorta anche in caso di presentazione delle domande.

4. Il Direttore Generale si riserva, altresì, la facoltà di non procedere all'assunzione in ragione di esigenze al momento non valutabili né prevedibili.

5. Per eventuali informazioni, gli interessati possono consultare il sito Internet: **www.arpa.puglia.it -** sezione concorsi e avvisi oppure possono rivolgersi al Servizio Gestione Risorse Umane dell'ARPA Puglia – Corso Trieste n. 27 – 70126 Bari. Tel. 080/5460502 – 512 secondo i seguenti orari: Lunedì – Venerdì dalle ore 11:00 alle ore 13:00.

6. Per **informazioni sulla assistenza tecnica** relativa alla registrazione anagrafica e alla compilazione dei campi richiesti dal form di domanda on-line, oltre a consultare la Guida e le FAQ scaricabili, è attivo, nella pagina AREA UTENTE ACCESSO, un forum per ottenere supporto. Un Call Center sarà invece disponibile **dal lunedì al venerdì dalle ore 10.00 alle ore 12.00** telefonando al numero 0835388251.

7. Ogni candidato, pertanto, dovrà provvedere in autonomia per l'invio della candidatura, evitando il più possibile di compilare le domande in prossimità del termine ultimo di scadenza, atteso che potrebbe non essere garantita l'assistenza tecnica per le richieste pervenute il giorno di scadenza previsto dai bandi data l'indisponibilità di tempo materiale per evadere eventuali richieste di assistenza che potrebbero accumularsi oltre l'orario di lavoro.

8. Per quanto non previsto dal presente bando, valgono le norme di legge.

ARTICOLO 16 – PUBBLICITA'

1) Il presente bando è visionabile e direttamente scaricabile dal sito dell'Agenzia all'indirizzo Internet: www.arpa.puglia.it (sezione "Concorsi") a partire dalla data di pubblicazione sul Bollettino Ufficiale della Regione Puglia.

IL DIRETTORE GENERALE
Avv. Vito BRUNO

ARPA PUGLIA

ELEMENTI DI VALUTAZIONE DEI TITOLI

COLLABORATORE TECNICO PROFESSIONALE – INGEGNERE MECCANICO (CAT. D)

La valutazione dei titoli sarà effettuata secondo i seguenti criteri:

30 punti totali, così ripartiti:

a) 12 punti per i titoli di carriera;

b) 5 punti per i titoli accademici e di studio;

c) 5 punti per le pubblicazioni e i titoli scientifici;

d) 8 punti per il curriculum formativo e professionale.

Per la valutazione dei TITOLI DI CARRIERA, si terrà conto dei seguenti criteri:

O I titoli di carriera sono valutabili se si tratta di servizio reso presso le unità sanitarie locali, le aziende ospedaliere, gli enti di cui agli articoli 21 e 22 del D.P.R. N. 220/2001 e presso altre pubbliche amministrazioni, nel profilo professionale a concorso o in qualifiche corrispondenti.

O Il servizio reso nel corrispondente profilo della categoria inferiore o in qualifiche corrispondenti è valutato con un punteggio non superiore al 50% di quello reso nel profilo relativo al concorso;

O I periodi di servizio omogeneo sono cumulabili;

O Le frazioni di anno sono valutate in ragione mensile considerando, come mese intero, periodi continuativi di giorni trenta o frazioni superiori a quindici giorni;

O I periodi di servizio prestati a tempo parziale sono valutati proporzionalmente all'orario di lavoro previsto dal Contratto collettivo nazionale di lavoro;

O In caso di servizi contemporanei è valutato quello più favorevole al candidato

o Non saranno presi in considerazione periodi di servizio inferiori o uguali a 15 giorni.

Saranno, pertanto, attribuiti i seguenti punteggi:

· Pt. 1,2 per ogni anno di servizio reso nel profilo professionale a concorso o superiore;

· Pt. 0,6 per ogni anno di servizio reso nel corrispondente profilo della categoria inferiore al posto a concorso.

Non saranno valutati eventuali periodi di lavoro in aziende private. Tali periodi andranno correttamente inseriti nella apposita sezione curriculum formativo e professionale.

I titoli di carriera relativi allo stesso periodo non possono essere cumulati.

3) 5 PUNTI PER I TITOLI ACCADEMICI E DI STUDIO.

I titoli accademici e di studio sono valutati tenuto conto dell'attinenza dei titoli posseduti con il profilo professionale da conferire ed attribuiti i seguenti punteggi:

A. Titolo di studio richiesto per l'ammissione al concorso:
- Da 100 a 105: punti 0,50
- Da 106 a 110: punti 1,00
- C. 110 e lode: punti 1,50
B. Ulteriore laurea attinente alla professionalità richiesta: punti 1,00. (Lauree valutabili massimo una).

ARPA PUGLIA

C. Dottorato di ricerca attinente alla professionalità richiesta: punti 2,00 (Titoli valutabili massimo uno)
D. Master universitario 120 c.f.u. di 1° o di 2° livello attinente alla professionalità: punti 2,00 (Titoli valutabili massimo uno);
E. Master universitario 60 cfu di 1° o di 2° livello attinente alla professionalità: punti 1,00 (Titoli valutabili massimo uno);
F. Diploma di perfezionamento attinente alla professionalità: punti 1,00 (Titoli valutabili massimo uno)

L'individuazione della laurea da far valere quale titolo di accesso in presenza di più opzioni è responsabilità del candidato. La laurea triennale, se propedeutica all'acquisizione della successiva laurea specialistica o magistrale fatta valere quale titolo di accesso, non potrà essere considerata quale ulteriore laurea, pur se attinente.

4) 5 PUNTI PER LE PUBBLICAZIONI E I TITOLI SCIENTIFICI

A) Pubblicazione su rivista di rilevanza internazionale (in lingua straniera) con un solo autore: punti 1 a pubblicazione;
B) Pubblicazione su rivista di rilevanza internazionale (in lingua straniera) con più autori punti 0,5 a pubblicazione;
C) Pubblicazione su rivista di rilevanza nazionale con un solo autore punti 0,5 a pubblicazione;
D) Pubblicazione su rivista di rilevanza nazionale con più autori punti 0,2 a pubblicazione.

5. 8 PUNTI PER IL CURRICULUM FORMATIVO E PROFESSIONALE

- Esperienza lavorativa in materia attinente al profilo professionale da ricoprire prestata presso enti e/o strutture private con contratti di lavoro subordinato o co.co.co. o co.co.pro.: punti 0,6 all'anno;
- Esperienza lavorativa in materia attinente al profilo professionale da ricoprire prestata presso enti pubblici e/o strutture private con contratti di consulenza: punti 0,2 a consulenza, per un massimo di 0,6 punti/anno;
certificazioni relative a conoscenze linguistiche e/o informatiche: punti 0,3 per certificazione (max. 1 certificazione per conoscenze linguistiche e 1 per conoscenze informatiche);
- frequenza di corsi di aggiornamento universitari attinenti l'oggetto della procedura concorsuale se effettuati dopo il conseguimento della laurea e di durata superiore a 1 mese: punti 0,5 a corso;
- frequenza di corsi di formazione (seminari/congressi) attinenti l'oggetto della procedura concorsuale se effettuati dopo il conseguimento della laurea e di durata superiore a 10 giorni: punti 0,2 a corso;
- frequenza di corsi di formazione (seminari/congressi) attinenti l'oggetto della procedura concorsuale se effettuati dopo il conseguimento della laurea e di durata da minimo 3 giorni a massimo 10 giorni: punti 0,1 a corso;
- Tirocinio curriculare ed extra curriculare attinente al profilo professionale da ricoprire svolto presso Enti Pubblici o privati: 0,05 a mese per un massimo di 0,6 punti all'anno;
- Altri titoli/esperienze lavorative non rientranti nelle precedenti categorie (sulla base della valutazione della commissione): max punti 1

GAL LE CITTA' DI CASTEL DEL MONTE

Avviso pubblico per la presentazione delle domande di sostegno - Azione 4 – Intervento 4.2 "Diversifichiamo e rinnoviamo".

Sotto-intervento 4.2.1 – Aiuti all'avviamento di attività extra-agricole nelle zone rurali

Sotto-intervento 4.2.2 - Investimenti nella creazione e sviluppo di attività extra-agricole.












FONDO F.E.A.S.R.

PROGRAMMA DI SVILUPPO RURALE (PSR) 2014-2020 PUGLIA
ARTICOLO 35 DEL REGOLAMENTO (UE) N. 1305/2013

MISURA 19 " SOSTEGNO ALLO SVILUPPO LOCALE LEADER"
SOTTOMISURA 19.2 " SOSTEGNO ALL'ESECUZIONE NELL'AMBITO DEGLI INTERVENTI DELLA STRATEGIA"

STRATEGIA DI SVILUPPO LOCALE 2014 – 2020
GAL LE CITTA' DI CASTEL DEL MONTE S.c.ar.l.

AVVISO PUBBLICO PER LA PRESENTAZIONE DELLE DOMANDE DI SOSTEGNO

AZIONE 4 – ECONOMIA INTELLIGENTE
INTERVENTO 4.2 – DIVERSIFICHIAMO E RINNOVIAMO

SOTTO-INTERVENTO 4.2.1 – AIUTI ALL'AVVIAMENTO DI ATTIVITÀ EXTRA-AGRICOLE NELLE ZONE RURALI
SOTTO-INTERVENTO 4.2.2 - INVESTIMENTI NELLA CREAZIONE E SVILUPPO DI ATTIVITÀ EXTRA-AGRICOLE

APPROVATO DAL CONSIGLIO DI AMMINISTRAZIONE NELLA SEDUTA DEL 4/7/2019

INDICE

1. PREMESSA 2
2. PRINCIPALI RIFERIMENTI NORMATIVI 2
3. PRINCIPALI DEFINIZIONI 6
4. OBIETTIVI DELL'INTERVENTO E FINALITÀ DELL'AVVISO PUBBLICO E CONTRIBUTO A PRIORITÀ E FOCUS AREA DEL PSR 2014-2020 9
5. LOCALIZZAZIONE DEGLI INTERVENTI 10
6. RISORSE FINANZIARIE 10
7. SOGGETTI BENEFICIARI 11
8. CONDIZIONI DI AMMISSIBILITÀ 11
9. DICHIARAZIONI DI IMPEGNI E OBBLIGHI 14
10. TIPOLOGIE DEGLI INVESTIMENTI E COSTI AMMISSIBILI 11
11. AMMISSIBILITÀ ED ELEGGIBILITÀ DELLE SPESE, DOCUMENTI GIUSTIFICATIVI E MODALITÀ DI PAGAMENTO DELLE SPESE 21
12. TIPOLOGIA ED ENTITÀ DEL SOSTEGNO PUBBLICO 23
13. MODALITÀ E TERMINI PER LA PRESENTAZIONE DELLE DOMANDE DI SOSTEGNO 24
14. DOCUMENTAZIONE DA PRESENTARE IN ALLEGATO ALLA DOMANDA DI SOSTEGNO 26
15. CRITERI DI SELEZIONE 26
16. ATTRIBUZIONE DEI PUNTEGGI, FORMULAZIONE E PUBBLICAZIONE DELLA GRADUATORIA 31
17. ISTRUTTORIA TECNICO-AMMINISTRATIVA E CONCESSIONE DEL SOSTEGNO 32
18. TIPOLOGIA E MODALITÀ DI EROGAZIONE DEL SOSTEGNO – PRESENTAZIONE DELLE DDP 34
19. RICORSI E RIESAMI 38
20. TRASFERIMENTO DELL'AZIENDA E DEGLI IMPEGNI, RECESSO/RINUNCIA DAGLI IMPEGNI 38
21. VARIANTI E PROROGHE, SANZIONI E REVOCHE 39
22. VERIFICABILITÀ E CONTROLLABILITÀ DELLE MISURE (VCM) 40
23. NORMATIVA SUGLI AIUTI DI STATO 40
24. DISPOSIZIONI GENERALI 41
25. RELAZIONI CON IL PUBBLICO 41
26. INFORMATIVA E TRATTAMENTO DATI PERSONALI 42

1. PREMESSA

Il Gruppo di Azione Locale (GAL) LE CITTA' DI CASTEL DEL MONTE S.c.ar.l. è un partenariato tra soggetti pubblici e privati portatori di interessi comuni allo scopo di favorire lo sviluppo economico e sociale dei territori rurali di Andria e Corato.

Il GAL, pertanto, attraverso l'attuazione della Strategia di Sviluppo Locale di tipo partecipativo (SSLTP) e del relativo Piano di Azione Locale (PAL) 2014/2020 finanziata nell'ambito della Misura 19 del PSR Puglia 2014-2020, favorisce l'implementazione di interventi finalizzati alla realizzazione di un sistema di sviluppo locale che sia integrato e basato sulle risorse del patrimonio rurale, in grado di valorizzarne le potenzialità produttive, le tipicità e i relativi prodotti, attraverso il consolidamento dell'assetto politico-economico-sociale esistente, per la crescita del sistema locale attraverso la partecipazione di tutti gli attori ai processi decisionali.

Con il presente Avviso Pubblico si attiva l'**Azione 4 – Economia Intelligente - Intervento 4.2 – "Diversifichiamo e Rinnoviamo"** del Piano di Azione Locale (PAL) 2014/2020 presentato dal GAL LE CITTA' DI CASTEL DEL MONTE S.c.ar.l. all'interno del Programma di Sviluppo Rurale 2014-2020 della Regione Puglia.

Le domande di sostegno da presentarsi in adesione al presente Avviso Pubblico possono essere proposte unicamente nell'ambito del PAL presentato dal GAL, a valere sul Programma di Sviluppo Rurale 2014-2020 della Regione Puglia e destinate all'attuazione della SSLTP.

2. PRINCIPALI RIFERIMENTI NORMATIVI

A. NORMATIVA COMUNITARIA

- **Regolamento (UE) del Parlamento europeo e del Consiglio del 17 dicembre 2013, n. 1303**, recante disposizioni comuni sul Fondo europeo di sviluppo regionale, sul Fondo sociale europeo, sul Fondo di coesione, sul Fondo europeo agricolo dello sviluppo rurale e sul Fondo europeo degli affari marittimi e la pesca e disposizioni generali sul Fondo europeo di sviluppo regionale, sul Fondo sociale europeo, sul Fondo di coesione e sul Fondo europeo per gli affari marittimi e la pesca, e che abroga il Reg. (CE) n. 1083/2006 del Consiglio;
- **Regolamento (UE) del Parlamento europeo e del Consiglio del 17 dicembre 2013, n. 1305** sul sostegno allo sviluppo rurale da parte del FEASR e che abroga il Reg. (CE) n. 1698/2005 del Consiglio;
- **Regolamento (UE) del Parlamento europeo e del Consiglio del 17 dicembre 2013, n. 1306** su finanziamento, gestione e monitoraggio della politica agricola comune e che abroga i Regg. (CEE) n. 352/78, (CE) n. 165/94, (CE) n. 2799/98, (CE) n. 814/2000, (CE) n. 1290/2005 e (CE) n. 485/2008;
- **Regolamento (UE) del Parlamento europeo e del Consiglio del 17 dicembre 2013, n. 1307** recante norme sui pagamenti diretti agli agricoltori nell'ambito dei regimi di sostegno previsti dalla politica agricola comune e che abroga il Reg. (CE) n. 637/2008 del Consiglio e il Reg. (CE) n. 73/2009 del Consiglio;

- **Regolamento (UE) del Parlamento europeo e del Consiglio del 17 dicembre 2013, n. 1308** recante organizzazione comune dei mercati dei prodotti agricoli e che abroga i Regg. (CEE) n. 922/72, (CEE) n. 234/79, (CE) n. 1037/2001 e (CE) n. 1234/2007 del Consiglio;
- **Regolamento (UE) della Commissione del 18 dicembre 2013, n. 1407** relativo all'applicazione degli artt. 107 e 108 del trattato sul funzionamento dell'Unione europea agli aiuti *de minimis*;
- **Regolamento (UE) della Commissione dell'11 marzo 2014, n. 640** che integra il Reg. (UE) n. 1306/2013 del Parlamento europeo e del Consiglio per quanto riguarda il sistema integrato di gestione e di controllo e le condizioni per il rifiuto o la revoca di pagamenti nonché le sanzioni amministrative applicabili ai pagamenti diretti, al sostegno allo sviluppo rurale e alla condizionalità;
- **Regolamento (UE) della Commissione dell'11 marzo 2014, n. 807** che integra talune disposizioni del Reg. (UE) n. 1305/2013 del Parlamento europeo e del Consiglio sul sostegno al FEASR e che introduce disposizioni transitorie;
- **Regolamento (UE) della Commissione dell'11 marzo 2014, n. 907** che integra il Reg. (UE) n. 1306/2013 del Parlamento europeo e del Consiglio per quanto riguarda gli organismi pagatori e altri organismi, la gestione finanziaria, la liquidazione dei conti, le cauzioni e l'uso dell'euro;
- **Regolamento (UE) della Commissione del 17 luglio 2014, n. 808** recante modalità di applicazione del Reg. (UE) n. 1305/2013 del Parlamento europeo e del Consiglio sul sostegno allo sviluppo rurale da parte del FEASR;
- **Regolamento (UE) della Commissione del 17 luglio 2014, n. 809** recante modalità di applicazione del Reg. (UE) n. 1306/2013 del Parlamento europeo e del Consiglio per quanto riguarda il sistema integrato di gestione e di controllo, le misure di sviluppo rurale e la condizionalità;
- **Regolamento (UE) della Commissione del 22 luglio 2014, n. 834** che stabilisce norme per l'applicazione del quadro comune di monitoraggio e valutazione della politica agricola comune;
- **Regolamento (UE) della Commissione del 06 agosto 2014, n. 908** recante modalità di applicazione del Reg. (UE) n. 1306/2013 del Parlamento europeo e del Consiglio per quanto riguarda gli organismi pagatori e altri organismi, la gestione finanziaria, la liquidazione dei conti, le norme sui controlli, le cauzioni e la trasparenza;
- **Decisione della Commissione Europea del 24 novembre 2015, C(2015) 8412** che approva il Programma di Sviluppo Rurale della Regione Puglia per il periodo di programmazione 2014-2020 ai fini della concessione di un sostegno da parte del FEASR;
- **Regolamento (UE) della Commissione del 14 dicembre 2015, n. 2333/2015** che modifica il Reg. di Esecuzione (UE) n. 809/2014 della Commissione recante modalità di applicazione del Reg. (UE) n. 1306/2013 del Parlamento europeo e del Consiglio per quanto riguarda il sistema integrato di gestione e di controllo, le misure di sviluppo rurale e la condizionalità;
- **Decisione della Commissione Europea del 25 gennaio 2017, C(2017), n. 499** che modifica il Programma di Sviluppo Rurale della Regione Puglia per il periodo di programmazione 2014-2020 approvato con Decisione della Commissione Europea C(2015) 8412 del 24 novembre 2015;

- **Regolamento (UE) n. 702/2014 della Commissione, del 25 giugno 2014**, che dichiara compatibili con il mercato interno, in applicazione degli articoli 107 e 108 del trattato sul funzionamento dell'Unione europea, alcune categorie di aiuti nei settori agricolo e forestale e nelle zone rurali e che abroga il regolamento della Commissione (CE) n. 1857/2006;
-
- **Regolamento (UE) n. 360/2011 della Commissione del 25/04/2012**, relativo all'applicazione degli articoli 107 e 108 del trattato sul funzionamento dell'Unione europea agli aiuti «*de minimis*» concessi ad imprese che forniscono servizi di interesse economico generale;
- **Linee Guida della Commissione Europea** per gli Stati Membri ed Autorità di Gestione "CLLD nei Fondi Strutturali di Investimento Europei" giugno 2014;
- **Linee Guida della Commissione Europea** su "gli orientamenti sullo sviluppo locale di tipo partecipativo per gli attori locali" agosto 2014.

B. NORMATIVA NAZIONALE

- **Legge nazionale del 07 agosto 1990, n. 241** "Nuove norme in materia di procedimento amministrativo e diritto di accesso ai documenti amministrativi" e s.m.i.;
- **Decreto Mi.P.A.A.F.T n. 1867 del 18/01/2018** "Disciplina del regime di condizionalità ai sensi del Regolamento (UE) n. 1306/2013 e delle riduzioni ed esclusioni per inadempienze dei beneficiari e dei pagamenti diretti e dei programmi di sviluppo rurale."
- **Decreto Presidente della Repubblica del 03 giugno 1998, n. 252** "Regolamento recante norme per la semplificazione dei procedimenti relativi al rilascio delle comunicazioni e delle informazioni antimafia";
- **Decreto legislativo del 03 aprile 2006, n. 152** "Norme in materia ambientale" e s.m.i. (Testo Unico sull'ambiente o Codice dell'ambiente);
- **Decreto Legislativo 30/06/2003, n. 196** Codice in materia di protezione dei dati personali;
- **Legge nazionale del 27 dicembre 2006, n. 296** disposizioni riguardanti la Regolarità contributiva;
- **Decreto legislativo del 09 aprile 2008, n. 81 e s.m.i.** in materia di tutela della salute e della sicurezza nei luoghi di lavoro;
- **Decreto legislativo del 15 novembre 2012, n. 218** "Disposizioni integrative e correttive al D. Lgs. 06/09/2011, n. 159, recante codice delle leggi antimafia e delle misure di prevenzione, nonché nuove disposizioni in materia di documentazione antimafia, a norma degli art. 1 e 2, della Legge 13/08/2010, n. 136";
- **Decreto Legislativo n. 235 del 30/12/2010** "Modifiche ed integrazioni al D. Lgs. 7/03/2005, n. 82, recante Codice dell'amministrazione digitale, a norma dell'Art. 33 della Legge 18/06/2009, n. 69";
- **D.P.C.M. del 22/07/2011** "Comunicazioni con strumenti informatici tra imprese e amministrazioni pubbliche, ai sensi dell'art. 5-bis del Codice dell'amministrazione digitale, di cui al D. Lgs. 7/03/2005, n. 82 e successive modificazioni";
- **Decreto del Ministero delle Politiche Agricole Alimentari e Forestali del 18/11/2014 n. 6513**, riportante le disposizioni nazionali di applicazione del Reg. (UE) n. 1307/2013;

- **Decreto del Ministero delle Politiche Agricole Alimentari e Forestali del 12/01/2015 n. 162**, riportante le disposizioni relative alla semplificazione della gestione della PAC 2014-2020;
- **Decreto del Ministero delle Politiche Agricole Alimentari e Forestali del 26/02/2015 n. 1420**, riportante le disposizioni modificative ed integrative del decreto ministeriale 18/11/2014 di applicazione del Reg. (UE) n. 1307/2013;
- **Decreto Ministero delle Politiche Agricole Alimentari e Forestali del 20/03/2015 n. 1922** "Ulteriori disposizioni relative alla semplificazione della gestione della PAC 2014-2020;
- **Decreto del Ministero delle Politiche Agricole Alimentari e Forestali del 23/12/2015 n. 180**, riportante le disposizioni attuative della condizionalità, in applicazione del Reg. UE n. 1306/2013 e successivi atti regionali di recepimento;
- **Decreto MiPaaf n. 3536 del 08/02/2016**, "Disciplina del regime di condizionalità e sulle riduzioni ed esclusioni dei beneficiari dei pagamenti PAC";
- **Linee Guida sull'Ammissibilità delle Spese per lo Sviluppo Rurale 2014-2020**, emanate dal Mi.P.A.A.F. Direzione generale dello sviluppo rurale sulla base dell'intesa sancita in Conferenza Stato Regioni nella seduta dell'11 febbraio 2016;
- **Decreto Legislativo n. 33/2013** "Riordino della disciplina riguardante gli obblighi di pubblicità, trasparenza e diffusione di informazione da parte delle pubbliche amministrazioni;
- **Accordo di Partenariato 2014-2020** con l'Italia adottato dalla Commissione Europea il 29 ottobre 2014.

C. NORMATIVA REGIONALE

- **Legge Regionale n. 28 del 26/10/2006**, e relativo Regolamento Regionale n. 31 del 27/11/2009 "Disciplina in materia di contrasto al lavoro non regolare";
- **Determinazione dell'Autorità di Gestione n. 191 del 15/06/2016** di approvazione dei criteri di selezione del PSR 2014/2020 della Regione Puglia;
- **Determinazione dell'Autorità di Gestione dell'11 gennaio 2017, n. 1** recante la modifica dei criteri di selezione del PSR 2014-2020 della Regione Puglia.
- **Deliberazione della Giunta regionale 6 maggio 2015, n. 911** "Attuazione del Decreto MiPAAF n. 180 del 23 gennaio 2015. "Disciplina del regime di condizionalità ai sensi del Regolamento (UE) n. 1306/2013 e delle riduzioni ed esclusioni per inadempienze dei beneficiari dei pagamenti diretti e dei programmi di sviluppo rurale". Revoca della Deliberazione della Giunta Regionale 6 agosto 2014, n. 1783;
- **Deliberazione della Giunta regionale 26 maggio 2015, n. 1149** "DGR n. 911 del 6 maggio 2015. "Attuazione del Decreto MiPAAF n. 180 del 23/01/2015 "Disciplina del regime di condizionalità ai sensi del Reg. (UE) n. 1306/2013 e delle riduzioni ed esclusioni per inadempienze dei beneficiari dei pagamenti diretti e dei programmi di sviluppo rurale". Revoca DGR 6 agosto 2014, n. 1783, n. 1783". Rettifica;
- **Deliberazione di Giunta Regionale del 30 dicembre 2015, n. 2424** pubblicata sul BURP n. 3 del 19 gennaio 2016, "Programma di Sviluppo Rurale della Puglia 2014 - 2020 Approvazione definitiva e presa d'atto della Decisione della Commissione Europea del 24 novembre 2015, n. C(2015) 8412";

- **Determinazione dell'Autorità di Gestione del PSR 2014-2020 n. 03 del 16 gennaio 2017**, pubblicata sul BURP n. 9 del 19 gennaio 2017, con cui si approvava l'Avviso Pubblico per la sottomisura 19.1 "Sostegno preparatorio delle attività propedeutiche alla SSL" e del bando pubblico a valere sulla sottomisura 19.2 "Sostegno all'esecuzione degli interventi nell'ambito della strategia di sviluppo locale di tipo partecipativo" e la sottomisura 19.4 "Sostegno per i costi di gestione e animazione" per la selezione delle proposte di strategie di sviluppo locale (SSL) dei gruppi di azione locale (GAL);
- **Determinazione n. 23 del 2 marzo 2017 dell'Autorità di Gestione PSR 2014-2020** con cui si apportavano rettifiche all'allegato B della Determinazione dell'AdG PSR Puglia 2014-2020 n. 3 del 16 gennaio 2017;
- Strategia di Sviluppo Locale 2014/2020 del GAL LE CITTA' DI CASTEL DEL MONTE S.c.ar.l. e relativo Piano di Azione Locale, approvata con **Determinazione della AdG del PSR Puglia 2014-2020 n. 178 del 13 settembre 2017**, avente ad oggetto "*PSR Puglia 2014/2020 – Misura 19 – sotto misure 19.2 e 19.4 – Valutazione e Selezione delle Strategie di Sviluppo Locale (SSL) dei Gruppi di Azione Locale (GAL) ammessi a finanziamento*";
- **Deliberazione della Giunta Regionale n. 1447 del 21/09/2017** "Programma di Sviluppo Rurale Regione Puglia 2014/2020 – misura 19 – Strategie di sviluppo locale 8SSL) – Approvazione dello schema di Convenzione da stipulare tra Regione Puglia e Gruppi di Azione Locale (GAL)";
- **Convenzione tra Regione Puglia e GAL LE CITTA' DI CASTEL DEL MONTE S.c.ar.l.** sottoscritta in data 09/11/2017 registrata in data 11/01/2018 presso l'Ufficio Territoriale di BARI dell'Agenzia delle Entrate al n° 287;

D. PROVVEDIMENTI AGEA (Agenzia per le Erogazioni in Agricoltura)

- **Comunicazione AGEA del 26 marzo 2013**, Prot. n. DPMU.2013.1021 Disposizioni in materia di documentazione antimafia;
- **Istruzioni Operative AGEA n. 25 prot. UMU/2015/749 del 30/04/2015** - Oggetto: Istruzioni operative per la costituzione ed aggiornamento del Fascicolo Aziendale, nonché definizione di talune modalità di controllo previste dal SIGC di competenza dell'organismo pagatore AGEA.

E. PROVVEDIMENTI GAL

- **Delibera del Consiglio di Amministrazione del 4/7/2019** del GAL LE CITTA' DI CASTEL DEL MONTE S.c.ar.l., con cui si è provveduto ad approvare il presente Avviso Pubblico corredate della relativa modulistica.

3. PRINCIPALI DEFINIZIONI

a. **Agricoltore**: ai sensi dell'art. 4, lett. a), Reg. (UE) n. 1307/2013, una persona fisica o giuridica o un gruppo di persone fisiche o giuridiche, indipendentemente dalla personalità giuridica conferita dal diritto nazionale al gruppo e ai suoi membri, la cui azienda è situata nell'ambito di applicazione territoriale dei trattati ai sensi dell'Art. 52 TUE in combinato disposto con gli artt. 349 e 355 TFUE e che esercita un'attività agricola.

b. **Attività agricola**: ai sensi dell'art. 4, lett. c), Reg. (UE) n. 1307/2013, definita come segue:

- la produzione, l'allevamento o la coltivazione di prodotti agricoli, compresi la raccolta, la mungitura, l'allevamento e la custodia degli animali per fini agricoli;
- il mantenimento di una superficie agricola in uno stato che la rende idonea al pascolo o alla coltivazione senza interventi preparatori che vadano oltre il ricorso ai metodi e ai macchinari agricoli ordinari, in base a criteri definiti dagli Stati membri in virtù di un quadro stabilito dalla Commissione;
- lo svolgimento di un'attività minima, definita dagli Stati membri, sulle superfici agricole mantenute naturalmente in uno stato idoneo al pascolo o alla coltivazione.

c. **Autorità di Gestione PSR Puglia 2014-2020 (AdG PSR)**: rappresenta il soggetto responsabile dell'efficace, efficiente e corretta gestione e attuazione del programma ed è individuata nella figura del Direttore del Dipartimento Agricoltura, Sviluppo Rurale e Ambientale.

d. **Beneficiario**: un organismo pubblico o privato e, solo ai fini del regolamento FEASR, una persona fisica, responsabile dell'avvio e dell'attuazione delle operazioni.

e. **Coadiuvante familiare**: ai sensi dell'art. 19 comma 3 del Reg. (UE) n. 1305/2013, qualsiasi persona fisica o giuridica o un gruppo di persone fisiche o giuridiche, qualunque sia la natura giuridica attribuita al gruppo e ai suoi componenti dall'ordinamento nazionale, ad esclusione dei lavoratori agricoli. Qualora sia una persona giuridica o un gruppo di persone giuridiche, il coadiuvante familiare deve esercitare un'attività agricola nell'azienda al momento della presentazione della domanda di sostegno.

f. **Conto corrente dedicato**: conto corrente bancario o postale intestato al soggetto beneficiario sul quale dovranno transitare tutte le risorse finanziarie necessarie per la completa realizzazione dell'investimento sia di natura pubblica (contributo in conto capitale/conto interesse) che privata (mezzi propri o derivanti da linee di finanziamento bancario). L'utilizzo di questo conto permette la tracciabilità dei flussi finanziari.

g. **Domanda di Sostegno (di seguito DdS)**: domanda di partecipazione ad un determinato regime di sostegno.

h. **Domanda di Pagamento (di seguito DdP)**: domanda presentata dal beneficiario, in seguito alla concessione del sostegno, per l'erogazione dello stesso nelle forme consentite (anticipazione, acconto per stato di avanzamento lavori, SAL e saldo).

i. **Fascicolo Aziendale cartaceo e informatico (FA)**: modello cartaceo ed elettronico (DPR n. 503/99, art. 9 co 1) riepilogativo dei dati aziendali, istituito nell'ambito dell'anagrafe delle aziende (D. Lgs. n. 173/98, art. 14 c. 3).

j. **FEASR**: Fondo Europeo Agricolo per lo Sviluppo Rurale istituito dal Reg. (UE)1305/2013.

k. **Focus Area (FA)**: le priorità sono articolate in Focus Area che costituiscono obiettivi specifici.

l. **Gruppi di Azione Locale (GAL)**: raggruppamenti di soggetti pubblici e privati, rappresentativi dei diversi contesti socio-economici, operanti su specifiche aree omogenee come definite dalla scheda di Misura 19 del PSR Puglia 2014-2020.

m. **Impegni, Criteri ed Obblighi (ICO)**: elementi connessi all'ammissibilità, al sostegno delle

sottomisure/operazioni a cui i beneficiari devono attenersi a partire dall'adesione all'Avviso Pubblico pubblico di selezione e fino alla conclusione del periodo di impegno. Tali ICO ai fini del V.C.M. (Verificabilità e Controllabilità Misure - art. 62 Reg. (UE) n. 1305/2013) vengono scomposti in singoli Elementi di Controllo (E.C.). Gli E.C. vengono dettagliati in funzione della tempistica del controllo, della tipologia di controllo, delle fonti da utilizzare e delle modalità operative specifiche di esecuzione dei controlli (cosiddetti passi del controllo).

n. **Obiettivo Tematico (OT)**: linee strategiche di intervento. Sono 11 Obiettivi supportati dai Fondi SIE per contribuire alla Strategia Europa 2020 e sono elencati all'art. 9 del Regolamento (UE) n. 1303/2013; corrispondono, in linea di massima, agli Assi prioritari in cui sono articolati i Programmi operativi. Al singolo Obiettivo tematico sono riconducibili le diverse priorità di investimento proprie dei Fondi, elencate nei regolamenti specifici.

o. **Organismo Pagatore (OP)**: servizi e organismi degli Stati membri, incaricati di gestire e controllare le spese, di cui all'articolo 7, del Regolamento (CE) n. 1306/2013, e in tale fattispecie AGEA.

p. **Micro impresa:** l'impresa che occupa meno di 10 persone e realizza un fatturato annuo oppure un totale di bilancio annuo non superiore a 2 milioni di euro (art. 2 c. 3 dell'Allegato I del Reg. (UE) n. 702/2014).

q. **Persone fisiche delle zone rurali**: persone fisiche di età pari o superiore a 18 anni al momento di presentazione della Domanda di Sostegno, che si impegnano a creare una nuova impresa che acquisirà, come codice ATECO, uno dei codici previsti dal presente Avviso Pubblico per il quale viene richiesto il finanziamento.

r. **Piano aziendale (business plan):** elaborato tecnico obbligatorio di cui all'articolo 19, paragrafo 4, del Regolamento (UE) n. 1305/2013.

s. **Piano di Azione Locale (PAL)**: documento attraverso il quale il GAL traduce gli obiettivi in azioni concrete.

t. **Piccola impresa**: è l'impresa che occupa meno di 50 persone e realizza un fatturato annuo oppure un totale di bilancio annuo non superiore a 10 milioni di euro (art. 2 c. 2 dell'Allegato I del Reg. (UE) n. 702/2014).

u. **Priorità**: gli obiettivi della politica di sviluppo rurale che contribuiscono alla realizzazione della Strategia Europa 2020 per una crescita intelligente, sostenibile e inclusiva, perseguiti tramite sei priorità dell'Unione in materia di sviluppo rurale di cui all'art. 5 Reg. (UE) n. 1305/2013 e all'art. 6 del Reg. (UE) n. 508/2014che, a loro volta, esplicitano i pertinenti obiettivi tematici del quadro comune (QSC) di cui all'art. 10 del Reg. (UE) n. 1303/2013.

v. **SIAN**: sistema informativo unificato dei servizi del comparto agricolo, agroalimentare e forestale messo a disposizione dal Ministero delle Politiche Agricole Alimentari e Forestali e dall'AGEA, tramite il quale vengono gestite le domande di sostegno e pagamento relative agli interventi attuati a valere sul PSR per la Puglia 2014-2020.

w. **Strategia di Sviluppo Locale (SSL)**: insieme coerente di operazioni rispondenti a obiettivi e

bisogni locali che si attua tramite la realizzazione di azioni relative agli ambiti tematici individuati fra quelli indicati nella scheda di Misura 19 del PSR Puglia 2014-2020. La strategia di sviluppo locale è concepita ed eseguita da un gruppo di azione locale (GAL) e deve essere innovativa, integrata e multisettoriale.

x. **Verificabilità e Controllabilità delle Misure (di seguito VCM):** Sistema informatico reso disponibile dalla Rete Rurale Nazionale, allo scopo di assicurare uniformità nell'esecuzione delle verifiche e valutare congiuntamente le modalità di esecuzione dei controlli e di corretta compilazione delle apposite check list.

4. OBIETTIVI DELL'INTERVENTO E FINALITÀ DELL'AVVISO PUBBLICO E CONTRIBUTO A PRIORITÀ E FOCUS AREA DEL PSR 2014-2020

L'attivazione dell'Intervento 4.2 è finalizzata a favorire lo sviluppo di nuove attività economiche, favorendo la costituzione di nuove imprese oppure implementando nuove attività in quelle esistenti. In tale prospettiva, si pensa ad una nuova generazione di imprese locali (turismo, artigianato, servizi, innovazione tecnologica) che mutano il loro fare impresa e integrano nuovi prodotti e servizi in risposta ai bisogni sociali del territorio, in funzione del raggiungimento Obiettivo Specifico 6 della Strategia "Accrescere le opportunità di occupazione e di sviluppo di nuove imprese".

L'Intervento 4.2 si compone di due differenti tipologie di Sotto-interventi:

Sotto-intervento 4.2.1 – Aiuti all'avviamento di attività extra-agricole nelle zone rurali

Il presente Sotto-intervento si propone di sostenere, attraverso la concessione di un premio all'avviamento,

1) la creazione di nuove micro e piccole imprese che avviano attività extra-agricole;
2) micro e piccole imprese già esistenti e/o agricoltori che intendono diversificare la loro attività con l'introduzione di un nuovo codice ATECO in ambito extra-agricolo.

Il premio di cui al Sotto-intervento 4.2.1 sarà concesso **esclusivamente** se il richiedente presenta contemporaneamente domanda di sostegno a valere sul Sotto-intervento 4.2.2.

Sotto-intervento 4.2.2 – Investimenti nella creazione e sviluppo di attività extra-agricole

Il presente Sotto-intervento si propone di sostenere lo sviluppo:

1) di nuove micro e piccole imprese che hanno fatto richiesta del premio all'avviamento di cui al Sotto-intervento 4.2.1 per l'avvio di attività extra-agricole;
2) di micro e piccole imprese già esistenti e/o agricoltori che hanno fatto richiesta del premio all'avviamento di cui al Sotto-intervento 4.2.1 per diversificare la loro attività in quanto pur essendo titolari di partita IVA, introducono alla data di presentazione della Domanda di Sostegno, un nuovo codice ATECO in ambito extra-agricolo per il quale presentano la domanda.

L'Intervento 4.2 contribuisce in modo diretto a soddisfare la Priorità d'intervento n. 6 del PSR Puglia 2014/2020 "Adoperarsi per l'inclusione sociale, la riduzione della povertà e lo sviluppo economico

nelle zone rurali", in particolare la Focus Area (FA) 6B "Stimolare lo sviluppo locale nelle zone rurali" e in modo indiretto la (FA) 6A "Favorire la diversificazione, la creazione di nuove piccole imprese e l'occupazione".

L'Intervento 4.2 concorre altresì a soddisfare direttamente i seguenti fabbisogni emersi dall'analisi SWOT della SSLTP 2014–2020 del GAL LE CITTA' DI CASTEL DEL MONTE S.c.ar.l.:

- FB 07 "Favorire la creazione di nuove imprese e sostenere l'imprenditoria giovanile e femminile e la nascita di start-up innovative".

PRIORITÀ	CODICE FA	FOCUS	CONTRIBUTO
P6 - Adoperarsi per l'inclusione sociale, la riduzione della povertà e lo sviluppo economico nelle zone rurali	6b	Stimolare lo sviluppo locale nelle zone rurali	Diretto
	6a	Favorire la diversificazione, la creazione di nuove piccole imprese e l'occupazione	Indiretto

L'Intervento 4.2 contribuisce altresì a soddisfare in modo indiretto l'Obiettivo Tematico dell'Accordo di Partenariato n. 3 "Promuovere la competitività delle PMI, del settore agricolo", l'Obiettivo Tematico n. 8 "Promuovere l'occupazione sostenibile e di qualità e sostenere la mobilità dei lavoratori".

La natura trasversale dell'Intervento 4.2 "Diversifichiamo e Rinnoviamo" rispetto alle sei Priorità dello Sviluppo Rurale 2014-2020 e la sua potenzialità nel concorrere al raggiungimento degli obiettivi delle diverse focus area consentono di apportare un contributo positivo anche all'obiettivo trasversale: Innovazione.

5. LOCALIZZAZIONE DEGLI INTERVENTI

Gli interventi sostenuti dal presente Avviso Pubblico devono essere realizzati esclusivamente nell'area territoriale di competenza del GAL LE CITTA' DI CASTEL DEL MONTE S.c.ar.l. coincidente con i territori dei Comuni di **Andria e Corato**.

6. RISORSE FINANZIARIE

Le risorse finanziarie attribuite al presente Avviso Pubblico sono pari complessivamente ad **euro 1.200.000,00**, così ripartite per Sotto-interventi:

SOTTO-INTERVENTO		RISORSE FINANZIARIE
CODICE	DESCRIZIONE	
4.2.1	Aiuti all'avviamento di attività extra-agricole nelle zone rurali	€ 450.000,00
4.2.2	Investimenti nella creazione e sviluppo di attività extra-agricole	€ 750.000,00

7. SOGGETTI BENEFICIARI

I beneficiari del presente Avviso Pubblico sono così individuati:

a. SOTTO-INTERVENTO 4.2.1 - AIUTI ALL'AVVIAMENTO DI ATTIVITÀ EXTRA-AGRICOLE NELLE ZONE RURALI

Sono beneficiari:

a. Agricoltori, che diversificano la loro attività avviando attività extra-agricole;
b. Microimprese e piccole imprese, così come definite dall'allegato 1 del Reg. (UE) n. 702/2014, ai sensi della raccomandazione della Commissione 2003/361/CE;
c. Persone fisiche nelle zone rurali e coadiuvanti familiari degli agricoltori che creano nuove micro e piccole imprese.

I beneficiari di cui ai punti c) devono essere in possesso, alla data di presentazione della DdS, della Partita Iva e del codice ATECO relativo all'oggetto dell'attività economica per la quale viene richiesto il finanziamento.

Per la verifica si terrà conto di quanto risultante dalla visura CCIAA alla data di presentazione della DdS.

b. SOTTO-INTERVENTO 4.2.2 - INVESTIMENTI NELLA CREAZIONE E SVILUPPO DI ATTIVITÀ EXTRA-AGRICOLE

Sono beneficiari:

a. Agricoltori, che diversificano la loro attività avviando attività extra-agricole;
b. Microimprese e piccole imprese così come definite dall'allegato 1 del Reg. (UE) n. 702/201,4 ai sensi della raccomandazione della Commissione 2003/361/CE;
c. Persone fisiche nelle zone rurali e coadiuvanti familiari degli agricoltori che creano nuove micro e piccole imprese.

8. CONDIZIONI DI AMMISSIBILITÀ

L'aiuto all'avviamento ed il sostegno di cui ai Sotto-interventi 4.2.1 e 4.2.2, possono essere concessi ai soggetti beneficiari elencati al paragrafo 7, che al momento della presentazione della DdS, rispettino le seguenti condizioni:

Sotto-intervento 4.2.1

- presentare domanda di sostegno a valere sul sotto-intervento 4.2.2;
- rispettare i requisiti di ammissibilità dei beneficiari previsti al paragrafo 7;
- presentare un Piano Aziendale redatto da tecnico abilitato secondo lo schema di Business Plan allegato all'Avviso Pubblico e controfirmato dal richiedente;
- non avere avviato l'attività aziendale per uno dei settori di diversificazione previsti dall'Avviso Pubblico, al momento della presentazione della Domanda di Sostegno. L'aiuto e il sostegno possono essere, infatti, concessi a:

- start-up di nuova costituzione, in possesso di uno dei codici ATECO in ambito extra-agricolo previsti dall'Avviso Pubblico e per il quale risultano inattive;
- imprese esistenti che pur essendo titolari di partita IVA, diversificano la loro attività introducendo un nuovo codice ATECO in ambito extra-agricolo per il quale risultano inattive;

- rispettare le condizioni previste dal Regolamento (UE) n. 1407/2013 in tema di controllo del massimale degli aiuti concedibili nell'arco di tre esercizi finanziari e del cumulo degli aiuti concessi a norma di altri regolamenti soggetti al de minimis. A tal fine si applica il concetto di impresa unica ovvero si deve considerare l'insieme delle imprese fra le quali esiste almeno una delle relazioni stabilite all'articolo 2, par. 2 del Regolamento (UE) n. 1407/2013;
- prevedere interventi localizzati nell'area di competenza del GAL LE CITTA' DI CASTEL DEL MONTE (Comuni di Andria e Corato);
- non presentare più di una candidatura, ovvero non far parte di altre compagini societarie che si candidano a ricevere il sostegno di cui al presente Avviso Pubblico;
- raggiungere il punteggio minimo di accesso pari a 40 punti sulla base dei Criteri di Selezione di cui al paragrafo 15;
- l'attività proposta nel Piano Aziendale deve riguardare uno dei settori di diversificazione previsti al paragrafo 10 del presente Avviso Pubblico;
- non trovarsi in stato fallimentare o con procedura di liquidazione o di concordato preventivo in corso o di amministrazione controllata o stati equivalenti;
- non aver subito condanne con sentenza passata in giudicato per delitti, consumati o tentati, o per reati contro la Pubblica Amministrazione o per ogni altro delitto da cui derivi, quale pena accessoria, l'incapacità di contrattare con la Pubblica Amministrazione, o in materia di salute e sicurezza sul lavoro, di cui al D. Lgs. n. 81/2008, o per reati di frode o sofisticazione di prodotti alimentari di cui al Titolo VI capo II e Titolo VIII capo II del Codice Penale e di cui agli artt. 5, 6 e 12 della Legge n. 283/1962 (nei casi pertinenti);
- non aver subito sanzione interdittiva a contrarre con la Pubblica Amministrazione, di cui all'articolo 9, comma 2, lettera d) del D. Lgs. n. 231/01;
- essere in regola con la legislazione previdenziale e non essere destinatari di provvedimento di esclusione da qualsiasi concessione ai sensi dell'art. 2 comma 2 Regolamento regionale n. 31/2009;
- non essere stati, negli ultimi 2 anni, oggetto di revoca e recupero di benefici precedentemente concessi nell'ambito della stessa Tipologia d'intervento del PSR 2014-2020, ovvero della corrispondente Misura del PSR 2007-2013, non determinati da espressa volontà di rinuncia, e ad eccezione dei casi in cui sia ancora in corso un contenzioso;
- non essere destinatari di un vigente provvedimento di sospensione del finanziamento nell'ambito della stessa Tipologia d'intervento del PSR 2014-2020, ovvero della corrispondente Misura del PSR 2007-2013;
- non essere stati oggetto, nell'anno precedente, o nell'anno civile in corso, di provvedimenti di recupero delle somme liquidate, a mezzo escussione delle polizze fideiussorie nell'ambito della stessa Tipologia d'intervento del PSR 2014-2020, ovvero della corrispondente Misura del PSR 2007-2013;

- aver provveduto al pagamento delle eventuali sanzioni comminate e/o della restituzione dei finanziamenti liquidati sulla base di provvedimenti provinciali e/o regionali adottati per cause imputabili al beneficiario nell'ambito del PSR 2014-2020 e/o PSR 2007-2013 (ove pertinente);
- non aver richiesto un contributo a valere su qualsiasi "fonte di aiuto" per la medesima iniziativa.

L'aiuto all'avviamento è concesso in relazione ad un programma di investimenti organico e funzionale, promosso nell'ambito della singola unità produttiva, da solo sufficiente a conseguire gli obiettivi previsti ed avviato non prima della presentazione della DdS.

Sotto-intervento 4.2.2

- presentare domanda di sostegno a valere sul sotto-intervento 4.2.2;
- rispettare i requisiti di ammissibilità dei beneficiari previsti al paragrafo 7;
- presentare un Piano Aziendale redatto da tecnico abilitato secondo lo schema di Business Plan allegato all'Avviso Pubblico e controfirmato dal richiedente;
- non avere avviato l'attività aziendale per uno dei settori di diversificazione previsti dall'Avviso Pubblico, al momento della presentazione della Domanda di Sostegno. L'aiuto e il sostegno possono essere, infatti, concessi a:
  - start-up di nuova costituzione, in possesso di uno dei codici ATECO in ambito extra-agricolo previsti dall'Avviso Pubblico e per il quale risultano inattive;
  - imprese esistenti che pur essendo titolari di partita IVA, diversificano la loro attività introducendo un nuovo codice ATECO in ambito extra-agricolo per il quale risultano inattive;
- rispettare le condizioni previste dal Regolamento (UE) n. 1407/2013 in tema di controllo del massimale degli aiuti concedibili nell'arco di tre esercizi finanziari e del cumulo degli aiuti concessi a norma di altri regolamenti soggetti al de minimis. A tal fine si applica il concetto di impresa unica ovvero si deve considerare l'insieme delle imprese fra le quali esiste almeno una delle relazioni stabilite all'articolo 2, par. 2 del Regolamento (UE) n. 1407/2013;
- prevedere interventi localizzati nell'area di competenza del GAL LE CITTA' DI CASTEL DEL MONTE (Comuni di Andria e Corato);
- non presentare più di una candidatura, ovvero non far parte di altre compagini societarie che si candidano a ricevere il sostegno di cui al presente Avviso Pubblico;
- raggiungere il punteggio minimo di accesso pari a 40 punti sulla base dei Criteri di Selezione di cui al paragrafo 15;
- l'attività proposta nel Piano Aziendale deve riguardare uno dei settori di diversificazione previsti al paragrafo 10 del presente Avviso Pubblico;
- non trovarsi in stato fallimentare o con procedura di liquidazione o di concordato preventivo in corso o di amministrazione controllata o stati equivalenti;
- non aver subito condanne con sentenza passata in giudicato per delitti, consumati o tentati, o per reati contro la Pubblica Amministrazione o per ogni altro delitto da cui derivi, quale pena accessoria, l'incapacità di contrattare con la Pubblica Amministrazione, o in materia di salute e sicurezza sul lavoro, di cui al D. Lgs. n. 81/2008, o per reati di frode o sofisticazione di prodotti alimentari di cui al Titolo VI capo II e Titolo VIII capo II del Codice Penale e di cui agli artt. 5, 6 e 12 della Legge n. 283/1962 (nei casi pertinenti);

- non aver subito sanzione interdittiva a contrarre con la Pubblica Amministrazione, di cui all'articolo 9, comma 2, lettera d) del D. Lgs. n. 231/01;
- essere in regola con la legislazione previdenziale e non essere destinatari di provvedimento di esclusione da qualsiasi concessione ai sensi dell'art. 2 comma 2 Regolamento regionale n. 31/2009;
- non essere stati, negli ultimi 2 anni, oggetto di revoca e recupero di benefici precedentemente concessi nell'ambito della stessa Tipologia d'intervento del PSR 2014-2020, ovvero della corrispondente Misura del PSR 2007-2013, non determinati da espressa volontà di rinuncia, e ad eccezione dei casi in cui sia ancora in corso un contenzioso;
- non essere destinatari di un vigente provvedimento di sospensione del finanziamento nell'ambito della stessa Tipologia d'intervento del PSR 2014-2020, ovvero della corrispondente Misura del PSR 2007-2013;
- non essere stati oggetto, nell'anno precedente, o nell'anno civile in corso, di provvedimenti di recupero delle somme liquidate, a mezzo escussione delle polizze fideiussorie nell'ambito della stessa Tipologia d'intervento del PSR 2014-2020, ovvero della corrispondente Misura del PSR 2007-2013;
- aver provveduto al pagamento delle eventuali sanzioni comminate e/o della restituzione dei finanziamenti liquidati sulla base di provvedimenti provinciali e/o regionali adottati per cause imputabili al beneficiario nell'ambito del PSR 2014-2020 e/o PSR 2007-2013 (ove pertinente);
- non aver richiesto un contributo a valere su qualsiasi "fonte di aiuto" per la medesima iniziativa.

Il sostegno è concesso in relazione ad un programma di investimenti organico e funzionale, promosso nell'ambito della singola unità produttiva, da solo sufficiente a conseguire gli obiettivi previsti ed avviato non prima della presentazione della DdS.

Gli investimenti finanziati non devono riguardare la creazione o il sostegno di attività il cui prodotto sia incluso nell'Allegato I del Trattato.
I beneficiari di entrambi i sotto-interventi, non devono poter presentare domanda di aiuto a valere sulle risorse dell'intervento 3.2 "Vivendo il Parco dell'Alta Murgia: diffusione di servizi di accoglienza specifici".

9. DICHIARAZIONI DI IMPEGNI E OBBLIGHI

I soggetti beneficiari, al momento della sottoscrizione della Domanda di Sostegno (DdS), devono assumere l'impegno a rispettare, in caso di ammissione a finanziamento e pena l'esclusione degli aiuti concessi ed il recupero delle somme già erogate, i seguenti obblighi ed impegni:

A. OBBLIGHI

a. costituire e/o aggiornare il fascicolo aziendale ai sensi della normativa Organismo Pagatore (OP) AGEA prima della presentazione della Domanda di Sostegno (DdS) e della redazione del Piano Aziendale;

b. dimostrare il possesso della partita IVA e l'iscrizione al Registro delle Imprese riportante il codice ATECO inattivo, relativo a uno dei settori di attività ammissibili (**Allegato G** – Codici ATECO attività ammissibili) al momento della presentazione della DdS;
c. avviare l'attuazione del Piano Aziendale entro e non oltre 9 mesi (270 giorni) dalla data di concessione del sostegno e concluderla entro e non oltre 18 mesi (540 giorni) dalla data di concessione del sostegno, salvo eventuali proroghe concesse. La data d'inizio dell'attuazione del Piano Aziendale coincide con la data d'inizio della realizzazione dell'investimento da agevolare. La data di completamento del Piano Aziendale coincide con la data di completamento dell'investimento a cui seguirà la presentazione della domanda di pagamento del saldo dell'aiuto. Di entrambi gli adempimenti dovrà essere trasmessa formale comunicazione via PEC al Responsabile del Procedimento;
d. rispettare le norme sulla sicurezza sui luoghi di lavoro ai sensi del D.lgs. n 81/2008 e s.m.i;
e. rispettare la Legge Regionale n. 28/2006 "Disciplina in materia di contrasto al lavoro non regolare" e del Regolamento Regionale attuativo n. 31 del 27/11/2009;
f. osservare le modalità di esecuzione degli investimenti previste dal provvedimento di concessione e da eventuali atti correlati, nonché dalla normativa urbanistica, ambientale, paesaggistica vigente e dai vincoli di altra natura eventualmente esistenti;
g. attivare prima dell'avvio degli interventi per i quali si richiedono i benefici o della presentazione della prima Domanda di Pagamento (DdP), un conto corrente dedicato intestato al soggetto beneficiario. Tale attivazione deve avvenire prima del rilascio della prima DdP. Su tale conto dovranno transitare tutte le risorse finanziarie necessarie per la completa realizzazione dell'investimento, sia di natura pubblica (contributo in conto capitale) che privata (mezzi propri o derivanti da linee di finanziamento bancario). Il conto corrente dedicato dovrà restare attivo per l'intera durata dell'investimento e fino alla completa erogazione dei relativi aiuti. Sullo stesso conto non potranno risultare operazioni non riferibili agli interventi ammessi all'aiuto pubblico. Le entrate del conto saranno costituite esclusivamente dal contributo pubblico erogato dall'OP AGEA, dai mezzi propri immessi dal beneficiario e/o dal finanziamento bancario; le uscite saranno costituite solo dal pagamento delle spese sostenute per l'esecuzione degli interventi ammessi ai benefici.

B. IMPEGNI

a. mantenere i requisiti di ammissibilità di cui al precedente paragrafo fino alla data di liquidazione del saldo;
b. mantenere le condizioni che hanno determinato il punteggio in graduatoria per un periodo minimo di cinque anni a decorrere dalla data di erogazione del saldo al beneficiario;
c. mantenere la destinazione d'uso degli investimenti realizzati per le medesime finalità per cui sono stati approvati per un periodo minimo di cinque anni a decorrere dalla data di erogazione del saldo al beneficiario (cfr. Reg. UE n. 1303/2013, articolo 71 "Stabilità delle operazioni");
d. osservare i termini previsti dal provvedimento di concessione e da eventuali atti correlati;
e. osservare le modalità di rendicontazione delle spese relative agli investimenti ammissibili secondo quanto previsto dal provvedimento di concessione e da eventuali atti correlati;

f. non aver ottenuto altri contributi pubblici per la realizzazione degli interventi di cui alla DdS e impegno a non richiedere, in caso di ammissione a finanziamento, altri contributi pubblici per gli interventi oggetto di benefici;
g. custodire in sicurezza i documenti giustificativi di spesa dell'operazione ammessa a cofinanziamento, al fine di permettere in qualsiasi momento le verifiche in capo ai competenti organismi; tale custodia dovrà essere assicurata fino ad almeno cinque anni dalla data di ultimazione dei lavori;
h. rispettare gli obblighi in materia di informazione e pubblicità, anche in riferimento all'utilizzo del logo dell'Unione Europea, specificando il fondo di finanziamento, la Misura/Sottomisura/Operazione, secondo quanto previsto dalla vigente normativa europea.

Nel provvedimento di concessione del sostegno e in eventuali altri atti ad esso collegati, potranno essere individuati ulteriori impegni a carico dei beneficiari, ove previsti da successive normative comunitarie, nazionali e regionali.

A seguito della concessione degli aiuti si procederà alla verifica dei suddetti impegni nel corso dei controlli amministrativi e dei controlli in loco, come previsto dal Reg. (UE) n. 809/2014. In caso di inadempienza, saranno applicate specifiche sanzioni che possono comportare riduzione graduale/esclusione/decadenza del sostegno. Il regime sanzionatorio che disciplina le tipologie di sanzioni correlate alle inadempienze sarà definito con apposito provvedimento amministrativo.

10. TIPOLOGIE DEGLI INVESTIMENTI E COSTI AMMISSIBILI

La tipologia degli investimenti e dei costi ammissibili è così suddivisa per Sotto-intervento:

a. SOTTO-INTERVENTO 4.2.1 - AIUTI ALL'AVVIAMENTO DI ATTIVITÀ EXTRA-AGRICOLE NELLE ZONE RURALI

L'aiuto non è direttamente collegato alle operazioni o investimenti che il beneficiario deve realizzare, ma è concesso in modo forfettario quale aiuto allo start-up ed è legato alla corretta attuazione del Piano Aziendale.

b. SOTTO-INTERVENTO 4.2.2 - INVESTIMENTI NELLA CREAZIONE E SVILUPPO DI ATTIVITÀ EXTRA-AGRICOLE

Il sostegno è concesso per attività nell'ambito dei settori di diversificazione chiave ed emergenti dello sviluppo rurale, con particolare riferimento al settore agroalimentare, del turismo rurale e della ricettività.

I settori di diversificazione interessati sono:

1. artigianato: incentivare attività artigianali tradizionali di prodotti non compresi nell'Allegato I del Trattato e al passo con l'evoluzione tecnologica, con ricerca e sviluppo, sia di processo che di prodotto, con il contributo significativo di attività di design, creatività e nuovi strumenti informatici;

2. commercio: favorire le attività di commercializzazione delle produzioni locali a maggiore connotazione territoriale

3. servizi sociali: incentivare l'organizzazione di attività volte a favorire l'aggregazione e l'inclusione sociale: servizi educativi e didattici per attività ludiche (edutainment) e di aggregazione destinati a diverse fasce di età e di formazione. Si tratta di servizi innovativi per la tutela dei diritti sociali e alle persone, che siano coerenti con i mutevoli bisogni emergenti e consentano di rinnovare il sistema di welfare dell'area GAL mediante interventi sociali flessibili, efficaci e sostenibili economicamente. Sono contemplati servizi di assistenza all'infanzia, assistenza agli anziani, assistenza sanitaria alle persone con disabilità e ad altri soggetti svantaggiati;

4. turismo rurale, cultura ed innovazione: ampliare e rafforzare l'offerta di turismo rurale come evoluzione del turismo alternativo o anche chiamato turismo soft o sostenibile: attività e servizi innovativi di impresa nell'ambito della cultura, del turismo rurale, dell'intrattenimento e tempo libero. Sono quindi contemplate nuove attività economiche che ampliano le possibilità di fruizione rurale, con approcci caratterizzati da creatività e innovazione atti a valorizzare la cultura del territorio. Le attività di impresa in questo ambito concorrono a implementare processi di innovazione sociale, poiché la cultura e un sistema di servizi innovativi nel turismo rurale possono generare effetti moltiplicatori sugli individui così come sulla comunità;

5. sostenibilità economica (bioeconomia): ottimizzare l'economia delle attività produttive (es. ESCO), ricorrendo ad energie provenienti da fonti rinnovabili (geotermia, solare/fotovoltaico, biomassa); incrementare attività produttive ed economiche basate sull'utilizzazione sostenibile di risorse naturali rinnovabili e sulla loro trasformazione in beni e servizi finali o intermedi. Per quanto riguarda la produzione di beni, la bioeconomia consiste in un'attività economica ecocompatibile in cui le risorse provenienti dal settore agricolo e forestale, così come i rifiuti, vengono utilizzati come input per le attività manifatturiere come definite "Classificazione delle attività economiche ATECO 2007". È ammessa anche la produzione di servizi basati sull'utilizzo sostenibile degli input agricoli, mentre sono esclusi dal sostegno della misura i settori dell'agricoltura e la selvicoltura;

6. sostenibilità ambientale(ambiente, economia circolare e green economy): favorire il riciclo e recupero dei materiali utilizzati dalle attività produttive, sia per la salvaguardia dell'ambiente (minore utilizzo delle discariche) che per l'ottimizzazione dei costi (riduzione degli sprechi e dei consumi energetici). Sono quindi comprese le attività di impresa finalizzate alla valorizzazione e salvaguardia dell'ambiente e alla fornitura di servizi e tecnologie per la riduzione dell'impronta di carbonio, nonché i servizi innovativi per l'aumento dell'efficienza energetica nelle attività economiche e civili. Sono altresì finanziabili le attività economiche finalizzate a favorire l'utilizzo di processi di produzione a basso impatto ambientale e a minor consumo di risorse e le attività per lo sviluppo e implementazione di metodi e strumenti per la valutazione quantitativa degli impatti ambientali indotti dalle tecnologie e dai prodotti innovativi;

7. pubblica amministrazione: attività e servizi per rendere più semplice e veloce l'interazione tra cittadini e burocrazia;

8. ICT: favorire la nascita di attività che si occupino dello sviluppo o favoriscano l'impiego di tecnologie della comunicazione e dell'informazione (ICT) a supporto dello sviluppo del territorio. Si tratta di servizi digitali innovativi di informazione e comunicazione, assenti o scarsamente diffusi sul territorio e a basso impatto ambientale, che migliorino la qualità della vita dei cittadini e la competitività delle imprese dell'area GAL. Sono esclusi i servizi informatici e di telecomunicazione di base, quali i servizi di configurazione e riparazione di computer e/o altri dispositivi mobili.

Ad ogni modo, l'elenco delle attività economiche ammissibili è riportato in maniera dettagliata ed esaustiva all'interno dell'Allegato G – Codici ATECO attività ammissibili del presente Avviso Pubblico.

Non sono finanziabili, in nessun caso, attività di produzione agricola e forestale nonché attività che utilizzino materia prima e realizzino produzioni contenute entrambe nell'Allegato 1 del TFUE.

Sono esclusi altresì tipologie di interventi e beneficiari interessati dai settori di diversificazione oggetto della sotto-misura 6.4 del PSR Puglia 2014/2020 ovvero agriturismo, fattorie didattiche, fattorie sociali, produzione e vendita di energia da fonti rinnovabili.

Sono ammissibili al sostegno i seguenti investimenti e voci di spesa, così come previsto dall'art. 45 del Reg. (UE) n. 1305/2013, se strettamente funzionali all'intervento finanziato, in particolare:

- costruzione, acquisizione, incluso il leasing, o miglioramento di beni immobili;
- acquisto o leasing di nuovi macchinari e attrezzature fino a copertura del valore di mercato del bene;
- investimenti immateriali: acquisizione o sviluppo di programmi informatici e acquisizione di brevetti, licenze, diritti d'autore, marchi commerciali;
- IVA solo nei casi in cui non sia recuperabile ai sensi della normativa nazionale sull'IVA e nel rispetto di quanto disposto dal Reg. (UE) n. 1303/2013 [art. 37 co. 11];
- spese generali fino ad una percentuale massima del 12% dell'importo totale ammesso, quali:
    a. spese per la tenuta del c/c appositamente aperto e dedicato all'operazione;
    b. onorari di tecnici, architetti, ingegneri e consulenti, compensi per consulenze in materia di sostenibilità ambientale ed economica, inclusi studi di fattibilità;
    c. le spese per garanzie fideiussorie.

In sede di accertamento dello stato finale dei lavori, l'importo massimo delle spese generali sostenute è ricondotto alla percentuale indicata in base alla spesa effettivamente sostenuta e ritenuta ammissibile.

L'eleggibilità delle spese di cui sopra decorre dalla data di presentazione della Domanda di Sostegno ad eccezione di quelle propedeutiche alla presentazione della stessa (progettazione, acquisizione, autorizzazioni, etc.) la cui eleggibilità decorre dalla data di pubblicazione del presente Avviso Pubblico.

Tutte le spese sostenute dovranno essere attestate da idonei documenti giustificativi di spesa.

Le spese relative alla "costruzione, acquisizione o miglioramento di beni immobili" dovranno essere tali da consentire la realizzazione di un programma di investimento organico e funzionale.

Nel caso in cui, a consuntivo, il totale delle spese effettivamente sostenute risulti inferiore alla spesa ritenuta ammissibile ed indicata nell'atto di concessione:

- la misura del contributo verrà ridotta in misura corrispondente;
- il programma di investimenti realizzato, sostenendo una minore spesa, dovrà risultare comunque organico, funzionale e sufficiente a conseguire gli obiettivi previsti in sede di presentazione della DdS.

Per quanto non specificatamente indicato nel presente articolo, in merito all'ammissibilità e ai metodi di rendicontazione delle spese, si rimanda a quanto previsto nelle Linee guida sull'ammissibilità delle spese relative allo Sviluppo Rurale 2014 – 2020 e s.m.i. emanate dal MiPaaf sulla base dell'intesa sancita in Conferenza Stato Regioni nella seduta dell'11 febbraio 2016 e nel provvedimento di concessione degli aiuti.

A. IMPUTABILITÀ, PERTINENZA, CONGRUITÀ E RAGIONEVOLEZZA

Nell'ambito delle suddette tipologie di investimenti, le singole voci di spesa per risultare ammissibili dovranno:

- essere imputabili all'investimento da finanziare, ossia vi deve essere una diretta relazione tra le gli obiettivi al cui raggiungimento l'Intervento concorre, le operazioni svolte e le spese sostenute;
- essere pertinenti rispetto all'investimento proposto e risultare conseguenza diretta dello stesso;
- essere congrue rispetto all'investimento proposto e comportare costi commisurati alla dimensione del progetto;
- essere necessarie per attuare l'azione o l'operazione oggetto della sovvenzione;
- essere completamente tracciate attraverso specifico conto corrente dedicato intestato al beneficiario.

Per l'esecuzione di opere edili e affini, i prezzi unitari elencati nel computo metrico estimativo non potranno essere di importo superiore a quello riportato nel "Listino Prezzi delle Opere Pubbliche della Regione Puglia" in vigore alla data di pubblicazione del presente Avviso Pubblico.

Per gli interventi riguardanti acquisto e messa in opera di impianti fissi (elettrici, idrici, fognanti, etc.), macchine, attrezzature e arredi è prevista, per ciascun intervento preventivato, una procedura di selezione basata sul confronto tra almeno 3 preventivi di spesa, emessi da fornitori diversi e in concorrenza.

I preventivi devono essere confrontabili e devono riportare l'oggetto della fornitura e l'elenco analitico dei diversi componenti oggetto della fornitura complessiva con i relativi prezzi unitari. Il preventivo selezionato sarà quello ritenuto più idoneo, per parametri tecnico-economici e per costi/benefici.

Analogamente si dovrà procedere per quanto riguarda le spese afferenti agli onorari dei consulenti tecnici. In merito alla procedura di selezione dei consulenti tecnici si precisa che è necessario che

nelle offerte vengano dettagliate le prestazioni professionali necessarie a partire dalla redazione del progetto e sino alla realizzazione dello stesso.

A tale scopo, è necessario fornire una breve relazione tecnico/economica illustrante la motivazione della scelta del preventivo ritenuto valido, a firma congiunta del richiedente e del tecnico incaricato e per la scelta del/i consulente/i tecnico/i, a sola firma del richiedente.

In ogni caso, i tre preventivi devono essere:

- indipendenti (forniti da tre fornitori differenti e in concorrenza);
- comparabili;
- competitivi rispetto ai prezzi di mercato.

Gli importi devono riflettere i prezzi praticati effettivamente sul mercato e non i prezzi di catalogo.

In nessun caso è consentita la revisione prezzi con riferimento agli importi unitari o complessivi proposti e approvati.

Per i beni e le attrezzature afferenti a impianti o processi innovativi e per i quali non sia possibile reperire tre differenti offerte comparabili tra loro, è necessario presentare una relazione tecnica illustrativa della scelta del bene e dei motivi di unicità del preventivo proposto. Stessa procedura deve essere adottata per la realizzazione di opere e/o per l'acquisizione di servizi non compresi in prezziari.

Nel caso di opere edili, il computo metrico estimativo redatto in funzione dei costi unitari del precitato "Listino Prezzi delle Opere Pubbliche della Regione Puglia", può comprendere anche la voce relativa agli imprevisti, la cui percentuale è definita dall'AdG del PSR Puglia 2014/2020 nella misura massima del 3% del costo complessivo ammissibile per le suddette opere.

B. LEGITTIMITÀ E TRASPARENZA DELLA SPESA

Ai fini della legittimità e della corretta contabilizzazione delle spese, sono ammissibili i costi effettivamente sostenuti dal beneficiario che siano identificabili e verificabili nell'ambito dei controlli amministrativi e in loco previsti dalla regolamentazione comunitaria.

Una spesa, per essere considerata ammissibile, oltre ad essere riferita ad operazioni individuate sulla base dei criteri di selezione del presente Intervento, deve essere eseguita nel rispetto della normativa comunitaria e nazionale applicabile all'operazione considerata. In conformità all'art. 66 del Reg. (UE) n. 1305/2013, è necessario che i beneficiari del contributo "adoperino un sistema contabile distinto o un apposito codice contabile per tutte le transazioni relative all'intervento" secondo le disposizioni in materia impartite dall'AdG del PSR Puglia 2014/2020.

Le spese ammissibili a contributo sono quelle effettivamente ed integralmente sostenute dal beneficiario finale e devono corrispondere a "pagamenti effettuati", comprovati da fatture e, ove ciò non sia possibile, da documenti contabili aventi forza probante equivalente.

Per documento contabile avente forza probante equivalente si intende, nei casi in cui le norme fiscali contabili non rendano pertinente l'emissione di fattura, ogni documento comprovante che la

scrittura contabile rifletta fedelmente la realtà, in conformità alla normativa vigente in materia di contabilità.

Prima dell'avvio degli interventi ammessi ai benefici o prima della presentazione della prima DdP, dovrà essere attivato un conto corrente dedicato intestato al soggetto beneficiario, nel rispetto di quanto stabilito al punto f) del par. 9 "Dichiarazioni di impegni e obblighi".

C. LIMITAZIONI E SPESE NON AMMISSIBILI

Non sono, in generale, ammissibili le spese che non rientrano nelle categorie previste nel presente Avviso Pubblico, le spese relative a lavori o attività iniziate prima della data di presentazione della DdS, le spese sostenute oltre il termine previsto per la rendicontazione o quietanzate successivamente alla scadenza dei termini previsti per la rendicontazione. Non sono ammissibili tutte le spese che non hanno attinenza o che hanno una funzionalità solo indiretta al Piano e/o riconducibili a normali attività di funzionamento dei beneficiari.

In generale non sono ammissibili al sostegno di cui al presente Intervento:

- gli investimenti di mera sostituzione ovvero il semplice cambiamento di un bene strumentale (attrezzatura, impianto) obsoleto con uno nuovo di analoga tecnologia costruttiva e funzionale;
- l'acquisto di beni e di materiale usato;
- gli interventi realizzati e/o i beni e servizi acquistati in data antecedente alla presentazione della DdS;
- i beni non durevoli, quali ad esempio i materiali di consumo a ciclo breve che non possono rispettare quanto stabilito all'art. 71 del Reg. (UE) n. 1303/2013 (beni con durata inferiore a 5 anni a partire dal pagamento finale al beneficiario, corrispondente alla data di erogazione del saldo).

In base all'art. 69, comma 3, del Reg. (UE) n. 1303/2013, si ricorda che "non sono ammissibili a contributo dei Fondi SIE", i seguenti costi:

- interessi passivi, ad eccezione di quelli relativi a sovvenzioni concesse sotto forma di abbuono d'interessi o di un bonifico sulla commissione di garanzia;
- l'acquisto di terreni non edificati e di terreni edificati per un importo superiore al 10% della spesa totale ammissibile dell'operazione considerata. Per i siti in stato di degrado e per quelli precedentemente adibiti a uso industriale che comprendono edifici, tale limite è aumentato al 15%. In casi eccezionali e debitamente giustificati, il limite può essere elevato al di sopra delle rispettive percentuali di cui sopra per operazioni a tutela dell'ambiente;
- imposta sul valore aggiunto (IVA) salvo nei casi in cui non sia recuperabile a norma della normativa nazionale sull'IVA.

11. AMMISSIBILITÀ ED ELEGGIBILITÀ DELLE SPESE, DOCUMENTI GIUSTIFICATIVI E MODALITÀ DI PAGAMENTO DELLE SPESE

Ai fini dell'ammissibilità delle spese il riferimento, in generale è costituito dalle "Linee guida sull'ammissibilità delle spese relative allo Sviluppo Rurale e a interventi analoghi" del MiPAAF -

Dipartimento delle Politiche Competitive, del Mondo Rurale e della Qualità – SVIRIS II vigenti alla data di pubblicazione dell'Avviso Pubblico e dei conseguenti provvedimenti di concessione dei benefici.

In tutti i casi, lo stato di avanzamento lavori finalizzato all'erogazione di acconto sul contributo concesso, nonché la contabilità finale degli stessi, finalizzata all'erogazione del saldo, devono essere supportati da documenti giustificativi di spesa.

I beneficiari del sostegno devono produrre a giustificazione delle spese sostenute per l'esecuzione degli interventi, fatture quietanzate munite delle lettere liberatorie delle ditte esecutrici o fornitrici di beni e servizi.

Per consentire la tracciabilità dei pagamenti connessi alla realizzazione degli interventi ammessi agli aiuti, i beneficiari devono effettuare obbligatoriamente i pagamenti in favore delle ditte fornitrici di beni e/o servizi con le seguenti modalità:

a. **Bonifico o ricevuta bancaria (Riba)**. Il beneficiario deve produrre la ricevuta del bonifico, la Riba o altra documentazione equiparabile, con riferimento a ciascun documento di spesa rendicontato. Tale documentazione, rilasciata dall'istituto di credito, deve essere allegata al pertinente documento di spesa. Nel caso in cui il bonifico sia disposto tramite "home banking", il beneficiario del contributo è tenuto a produrre la stampa dell'operazione dalla quale risulti la data ed il numero della transazione eseguita, oltre alla descrizione della causale dell'operazione a cui la stessa fa riferimento. In ogni caso è necessario allegare la stampa dell'estratto conto in originale riferito all'operazione o qualsiasi altro documento che dimostra l'avvenuta transazione.

b. **Assegno**. Tale modalità può essere accettata, purché l'assegno sia sempre emesso con la dicitura "non trasferibile" e il beneficiario produca la stampa dell'estratto conto in originale riferito all'operazione. Nel caso di pagamenti effettuati con assegni circolari e/o bancari, è consigliabile allegare copia della "traenza" del pertinente titolo rilasciata dall'istituto di credito.

c. **Carta di credito e/o bancomat**. Tale modalità può essere accettata purché il beneficiario produca l'estratto conto in originale riferito all'operazione. Non sono ammessi pagamenti tramite carte prepagate.

d. **Bollettino postale effettuato tramite conto corrente postale**. Tale modalità di pagamento deve essere documentata dalla copia della ricevuta del bollettino, unitamente all'estratto conto in originale. Nello spazio della causale devono essere riportati i dati identificativi del documento di spesa di cui si dimostra il pagamento, quali: nome del destinatario del pagamento, numero e data della fattura pagata, tipo di pagamento (acconto o saldo).

e. **Vaglia postale**. Tale forma di pagamento può essere ammessa a condizione che sia effettuata tramite conto corrente postale e sia documentata dalla copia della ricevuta del vaglia postale e dall'estratto conto in originale. Nello spazio della causale devono essere riportati i dati identificativi del documento di spesa di cui si dimostra il pagamento, quali: nome del destinatario del pagamento, numero e data della fattura pagata, tipo di pagamento (acconto o saldo).

f. **MAV (bollettino di Pagamento Mediante Avviso Pubblico)**. Tale forma è un servizio di pagamento effettuato mediante un bollettino che contiene le informazioni necessarie alla banca del creditore (banca assuntrice) e al creditore stesso per la riconciliazione del pagamento. Esso viene inviato al debitore, che lo utilizza per effettuare il pagamento presso la propria banca (banca esattrice).

g. **Pagamenti effettuati tramite il modello F24** relativo ai contributi previdenziali, ritenute fiscali e oneri sociali. In sede di rendicontazione, deve essere fornita copia del modello F24 con la ricevuta dell'Agenzia delle Entrate relativa all'esito del pagamento o alla accertata compensazione o il timbro dell'ente accettante il pagamento (Banca, Poste).

In nessun caso sono consentiti pagamenti in contanti e con mezzi di pagamento diversi da quelli innanzi elencati.

Il GAL LE CITTA' DI CASTEL DEL MONTE S.c.ar.l. istituirà un adeguato sistema (es. annullamento della fattura tramite timbratura, riconciliazione della fattura tramite attribuzione CUP o scritture equipollenti, tracciatura della fattura, ecc.) atto a prevenire che le fatture e/o documenti contabili equivalenti possano, per errore o per dolo, essere presentate a rendicontazione sul medesimo o su altri Programmi, cofinanziati dall'UE o da altri strumenti finanziari.

Per le spese propedeutiche (progettazione, acquisizione autorizzazioni, ecc.) alla presentazione della DdS, è consentito l'utilizzo di un conto corrente non dedicato, a condizione che lo stesso sia intestato al Beneficiario degli aiuti e che le operazioni siano perfettamente identificabili e riconducibili ai documenti giustificativi di spesa.

Sia gli emolumenti sia gli oneri fiscali e previdenziali devono essere pagati attraverso il "conto corrente dedicato".

12. TIPOLOGIA ED ENTITÀ DEL SOSTEGNO PUBBLICO

La tipologia e l'entità del sostegno pubblico agli investimenti è così suddivisa per Sotto-intervento:

a. SOTTO-INTERVENTO 4.2.1 - AIUTI ALL'AVVIAMENTO DI ATTIVITÀ EXTRA-AGRICOLE NELLE ZONE RURALI

Il sostegno è erogato sotto forma di aiuto forfettario allo start-up per un importo massimo pari ad **€ 15.000,00**.

L'aliquota del contributo pubblico è pari al **100%** della spesa ammessa.
Il premio sarà erogato sotto forma di contributo in conto capitale e secondo la seguente modalità:

- 60% dell'importo, a seguito dell'atto di concessione;
- 40% dell'importo, a saldo, dopo la verifica della corretta attuazione del piano aziendale.

b. SOTTO-INTERVENTO 4.2.2 - INVESTIMENTI NELLA CREAZIONE E SVILUPPO DI ATTIVITÀ EXTRA-AGRICOLE

L'aliquota del contributo pubblico è pari al **50%** della spesa ammessa.

La spesa massima ammissibile a contributo per singolo progetto è fissata in **€ 50.000,00**.

Il contributo pubblico è erogato sotto forma di contributo in conto capitale per un importo massimo pari ad **€ 25.000,00**.

Nel caso in cui la spesa massima prevista nel quadro economico ecceda l'importo sopra indicato, la differenza resterà a totale carico del beneficiario inoltre, al fine di salvaguardare l'unicità progettuale, gli investimenti complessivamente realizzati saranno oggetto di controllo da parte del GAL e dell'Amministrazione Regionale sia in fase di esecuzione che durante tutto il periodo di impegno (controllo in situ ed ex-post).

Gli aiuti sono concessi nel rispetto delle condizioni di cui al Regolamento (UE) n. 1407/2013 "*aiuti de minimis*" che prevede che per ciascun beneficiario l'importo complessivo degli aiuti "*de minimis*" concessi non potrà superare i 200.000,00 euro nell'arco di tre esercizi finanziari.

13. MODALITÀ E TERMINI PER LA PRESENTAZIONE DELLE DOMANDE DI SOSTEGNO

I soggetti che intendono partecipare al presente Avviso Pubblico, preliminarmente alla compilazione della DdS, sono obbligati alla costituzione e/o all'aggiornamento del fascicolo aziendale, secondo le disposizioni dello stesso organismo pagatore AGEA e secondo le funzionalità disponibili nel portale SIAN, a provvedere a delegare il tecnico incaricato all'accesso al proprio fascicolo aziendale e alla compilazione della domanda di sostegno mediante la compilazione del **Modello 1**, allegato al presente Avviso Pubblico. I tecnici incaricati potranno essere tutti coloro che risultano iscritti negli appositi albi professionali.

Tutte le comunicazioni afferenti al presente Avviso Pubblico avverranno esclusivamente tramite PEC del beneficiario come riportata nel fascicolo aziendale. Analogamente i beneficiari dovranno indirizzare le proprie comunicazioni al seguente indirizzo PEC del GAL LE CITTA' DI CASTEL DEL MONTE S.c.ar.l.: bandigalcdm@pec.it.

L'accesso al portale SIAN è consentito a seguito di richiesta di abilitazione, su specifica modulistica, da presentare alla Regione Puglia secondo il **Modello 2**, allegato al presente Avviso Pubblico.

La Domanda di Sostegno c.d. *"Multi-misura" con la quale devono essere richiesti contemporaneamente gli aiuti per entrambe le tipologie di sotto-interventi*, dovrà essere compilata, stampata e rilasciata utilizzando le funzionalità disponibili sul portale SIAN.

La DdS rilasciata nel portale SIAN deve essere firmata dal richiedente digitalmente oppure ai sensi dell'art. 38 del D.P.R. n. 445/2000.

Per quanto riguarda il termine per la presentazione delle domande di sostegno, si stabilisce una procedura a "bando aperto – stop and go" che consente la possibilità di presentare domande sino al completo utilizzo delle risorse finanziarie attribuite nell'ambito del presente bando.

I termini di operatività del portale SIAN, per la prima scadenza, sono fissati dalla data del **25 luglio 2019** (termine iniziale) alle **ore 23:59** del giorno **2 ottobre 2019** (termine finale).

Entro il termine di operatività del portale SIAN, deve essere effettuato il rilascio della Domanda di Sostegno.

La prima scadenza per la presentazione al GAL della DdS rilasciata nel portale SIAN, debitamente firmata in ogni sua parte ai sensi dell'art. 38 del DPR n. 445/2000, corredata di tutta la documentazione richiesta **è fissata alla data del 14 ottobre 2019**.

La domanda completa di tutta la documentazione richiesta, dovrà, pena l'esclusione, essere racchiusa, in forma cartacea e su supporto informatico, in un plico che dovrà riportare sul frontespizio la seguente dicitura:

PLICO CHIUSO - NON APRIRE
PSR PUGLIA 2014-2020 – Sottomisura 19.2
Partecipazione Avviso Pubblico SSL 2014-2020 GAL LE CITTA' DI CASTEL DEL MONTE S.c.ar.l.
Azione 4 - Intervento 4.2 – Diversifichiamo e Rinnoviamo
Sotto-intervento 4.2.1– Aiuti all'avviamento di attività extra-agricole nelle zone rurali
e/o
Sotto-intervento 4.2.2 - Investimenti nella creazione e sviluppo di attività extra-agricole
Domanda presentata da ……., via ……., CAP ……., Comune …….
Telefono …… – email …… – PEC ……

La consegna potrà avvenire, **pena l'esclusione**, a mezzo postale (raccomandata A/R o pacco celere) o corriere autorizzato. A tal fine, farà fede la data del timbro dell'ufficio postale o del corriere autorizzato accettante, apposta sul plico.

Tutta la documentazione dovrà essere prodotta sia in forma cartacea sia su supporto informatico.

In caso di discordanza tra i contenuti della copia cartacea e quelli del supporto informatico, saranno presi in considerazione i contenuti della copia cartacea.

Nel caso in cui il termine ultimo di presentazione della Domanda di Sostegno coincida con giorno festivo, lo stesso è fissato al giorno lavorativo successivo.

Il GAL LE CITTA' DI CASTEL DEL MONTE S.c.ar.l. non assume alcuna responsabilità in caso di mancato recapito del plico, dovuta a qualsiasi causa.

Le domande pervenute saranno sottoposte alla verifica di ricevibilità, alla successiva istruttoria tecnico-amministrativa, all'attribuzione dei punteggi, in conformità a quanto stabilito dai criteri di selezione, con conseguente formulazione della graduatoria e l'ammissibilità al finanziamento.

A ogni scadenza periodica del bando, il GAL effettuerà il monitoraggio delle domande pervenute al fine d'individuare le risorse finanziarie ancora disponibili e valutare se proseguire l'apertura del bando per una ulteriore scadenza periodica o procedere alla chiusura dello stesso. A tale scopo, a ogni scadenza periodica, la presentazione delle domande sarà sospesa fino alla conclusione della fase istruttoria e alla pubblicazione della relativa graduatoria, a seguito della quale il GAL pubblicherà sul sito www.galcdm.it, apposito provvedimento di riapertura del nuovo periodo di presentazione.

Al raggiungimento del completo utilizzo delle risorse finanziarie previste per ciascuna azione, il GAL provvederà con specifico provvedimento, da adottarsi nel periodo di sospensione della presentazione delle domande, alla chiusura definitiva del bando, dandone comunicazione sul proprio sito internet www.galcdm.it .

Eventuali domande di sostegno inviate successivamente alla data di scadenza periodica e durante il periodo di sospensione saranno ritenute irricevibili.

14. DOCUMENTAZIONE DA PRESENTARE IN ALLEGATO ALLA DOMANDA DI SOSTEGNO

La Domanda di Sostegno rilasciata sul portale SIAN, debitamente sottoscritta in ogni sua parte ai sensi dell'art. 38 del DPR n. 445/2000, deve essere corredata obbligatoriamente, della seguente documentazione unica per entrambi i Sotto-Interventi:

1. copia della DdS generata dal portale AGEA – SIAN, corredata della copia del documento di identità in corso di validità del titolare / legale rappresentante dell'impresa richiedente il sostegno e attestazione di invio telematico;
2. copia del documento di riconoscimento in corso di validità del titolare / legale rappresentante dell'impresa richiedente il sostegno;
3. dichiarazione sostitutiva di atto notorio sul possesso dei requisiti, di cui all'**Allegato A** al presente Avviso Pubblico;
4. dichiarazione sostitutiva di atto notorio sugli aiuti *de minimis* ottenuti negli ultimi tre esercizi finanziari antecedenti alla data di presentazione della domanda e della situazione di compatibilità di cui all'**Allegato B** al presente Avviso Pubblico;
5. piano aziendale (Business Plan) per la descrizione dell'intervento da realizzare, elaborato secondo i contenuti previsti nell'**Allegato C**;
6. dichiarazione sostitutiva di atto notorio sul rispetto degli obblighi ed impegni previsti dal presente Avviso Pubblico, di cui all'**Allegato D** al presente Avviso Pubblico;
7. documento attestante la regolarità contributiva (DURC);
8. certificato di attribuzione della P.I.V.A. da cui risulti il possesso di uno dei Codici ATECO ammissibili;
9. certificato camerale con vigenza, da cui risulti l'iscrizione presso il Registro delle Imprese per uno dei Codici ATECO ammissibili e l'inattività dello stesso alla data di presentazione della DdS, o "certificato fallimentare" aggiornato alla data di presentazione della DdS;
10. certificato Generale del Casellario Giudiziale del titolare o del legale rappresentante e dei soci (in caso di società);
11. copia del titolo di disponibilità della sede (proprietà, comodato, locazione, usufrutto, concessione), regolarmente registrato, intestato all'impresa richiedente il sostegno. Il titolo, nel caso di locazione, usufrutto o comodato, deve avere una durata residua di almeno otto anni a partire dalla data di presentazione della DdS (compreso il periodo di rinnovo automatico). L'immobile e/o terreno dovrà essere ad uso esclusivo dell'impresa richiedente il sostegno e non in condivisione con altra attività e dovrà avere una destinazione d'uso conforme all'attività da esercitare;

12. autorizzazione alla realizzazione degli investimenti previsti, rilasciata dal comproprietario nel caso di comproprietà, dal nudo proprietario in caso di usufrutto, dal proprietario nel caso di affitto o comodato, dal concessionario in caso di concessione o dall'Agenzia Nazionale - ANBSC, qualora non già espressamente indicata nello specifico contratto (*ove pertinente*);
13. visura catastale degli immobili e/o terreni interessati dagli interventi proposti di cui si ha la disponibilità (da produrre anche nel caso l'investimento preveda solo acquisto di macchinari ed attrezzature);
14. titoli abilitativi per la realizzazione degli investimenti: autorizzazioni, permessi di costruire, SCIA, DIA esecutiva, valutazioni ambientali, nullaosta, pareri, etc., per gli interventi che ne richiedono la preventiva acquisizione in base alle vigenti normative in materia urbanistica, ambientale, paesaggistica, idrogeologica e dei beni culturali. Nel caso di presenza di titoli abilitativi corredati da elaborati grafici, questi devono essere integralmente allegati;
    OVVERO
    dichiarazione sostitutiva di atto notorio sottoscritta dal titolare/legale rappresentante dell'impresa richiedente il sostegno e dal tecnico abilitato, attestante l'assenza di vincoli di natura urbanistica, ambientale, paesaggistica, idrogeologica e dei beni culturali e che per l'intervento non sia necessario acquisire alcun titolo abilitativo (es. acquisto macchine e attrezzature);
15. <u>in caso di investimenti fissi:</u>
    - elaborati grafici dell'intervento (situazione ex-ante e situazione ex-post) consistenti in:
        - planimetria riportante l'ubicazione dell'immobile oggetto d'intervento;
        - piante, sezioni, prospetti, adeguatamente quotati dell'immobile oggetto dell'intervento (timbrati e firmati da tecnico abilitato), riportante il lay-out degli impianti, delle attrezzature e/o degli arredi;
    - computo metrico ed estimativo per la realizzazione di opere "a misura" (per le opere edili ed affini i prezzi unitari elencati nel computo metrico dovranno riferirsi al "Listino Prezzi delle Opere Pubbliche della Regione Puglia" in vigore alla data di pubblicazione del presente Avviso Pubblico;
16. per forniture di beni e servizi e per ogni altra voce di spesa la cui quantificazione non possa essere supportata dall'impiego del prezziario di riferimento, <u>n. 3 (tre) preventivi di spesa</u> in forma analitica, debitamente numerati, datati e firmati, forniti su carta intestata emessi da ditte fornitrici diverse e concorrenti tra loro. Il preventivo dovrà riportare la denominazione della ditta, P.IVA/Cod. Fiscale, sede Legale/operativa, n. telefono, n. Fax, E-mail/PEC;
17. per gli onorari dei consulenti tecnici, <u>n. 3 (tre) preventivi</u> forniti su carta intestata, debitamente datati e firmati;
18. relazione giustificativa, redatta sulla base di parametri tecnico-economici e costi - benefici, della scelta operata sui preventivi, redatta e sottoscritta da tecnico abilitato e dal titolale / legale rappresentante dell'impresa richiedente il sostegno;
19. copia conforme dello Statuto e dell'Atto Costitutivo e visura storica da cui si evinca l'elenco soci aggiornato alla data di presentazione della domanda (*in caso di società*);

20. copia dell'atto con cui l'Organo amministrativo o l'Assemblea dei soci approvi il progetto di investimento e la relativa previsione di spesa, con l'autorizzazione al legale rappresentante a presentare la domanda di sostegno (*in caso di società*);
21. copia degli ultimi 2 bilanci approvati e depositati prima della presentazione della domanda di sostegno o, in assenza di tale obbligo, copia delle ultime due dichiarazioni fiscali presentate (Mod. UNICO) e delle ultime due dichiarazioni annuali IVA (*ove pertinente*);
22. copia conforme all'originale del Libro Unico del Lavoro, aggiornato alla data di presentazione della DdS (*ove pertinente*);
23. attestato RSPP e DVR (*ove pertinente*);
24. certificato di disoccupazione (stato occupazionale – modello C1 rilasciato dal Centro per l'Impiego competente) del titolare o di almeno il 50% dei soci (50% del capitale sociale nel caso di società di capitali) (*ai soli fini dell'attribuzione del punteggio di cui al paragrafo 15 del presente Avviso*);
25. copia di Diploma di Laurea o Diploma di Tecnico Superiore (*ai soli fini dell'attribuzione del punteggio di cui al paragrafo 15 del presente Avviso*);
26. attestato di iscrizione a corso di Laurea o di Specializzazione Tecnica Terziaria professionalizzante del MIUR o altro corso equivalente (*ai soli fini dell'attribuzione del punteggio di cui al paragrafo 15 del presente Avviso*);
27. idonea documentazione attestante l'adesione dell'impresa richiedente in reti di operatori, in aggregazioni di imprese o in consorzi del territorio del GAL (*ai soli fini dell'attribuzione del punteggio di cui al paragrafo 15 del presente Avviso*);
28. idonea documentazione attestante il trasferimento di metodiche e di esperienze di successo consolidate in altre realtà territoriali o in altri settori economici (*ai soli fini dell'attribuzione del punteggio di cui al paragrafo 15 del presente Avviso*);
29. perizia giurata attestante la natura dell'immobile utilizzato per l'esercizio dell'attività da agevolare (immobili pubblici, demaniali o confiscati alla criminalità, ovvero immobili privati di particolare pregio architettonico e/o artistico) (*ai soli fini dell'attribuzione del punteggio di cui al paragrafo 15 del presente Avviso*);
30. perizia giurata attestante che l'attività da agevolare è localizzata nel centro storico (*ai soli fini dell'attribuzione del punteggio di cui al paragrafo 15 del presente Avviso*);
31. elenco della documentazione allegata.

Ulteriore documentazione potrà essere richiesta in fase istruttoria, qualora ritenuta necessaria.

15.CRITERI DI SELEZIONE

Ai fini dell'ammissibilità agli aiuti della tipologia di operazione, sono previsti i seguenti criteri di selezione unici per entrambi i Sotto-Interventi:

CRITERI DI SELEZIONE E PUNTEGGI				
N.	**CRITERI DI SELEZIONE DELLE OPERAZIONI**	**COEFFICIENTE (C) (0<C<1)**	**PESO (PS)**	**PUNTEGGIO P=C*PS**
BENEFICIARI				

CRITERI DI SELEZIONE E PUNTEGGI				
Punteggio massimo attribuibile per 01+02+03 = 10 punti				
01	Progetto presentato da richiedente donna (1)(4)	C=1 Si C=0 No	5	
02	Progetto presentato da un richiedente di età inferiore a 40 anni alla data di presentazione della DdS (2)(4)	C=1 Si C=0 No	5	
03	Domande presentate da soggetti disoccupati/inoccupati (3)(4)	C=1 Si C=0 No	5	
(1) In caso di società di persone almeno il 60% dei soci sia donna; in caso di società di capitali e cooperative almeno i 2/3 delle quote siano detenute da soci donne e l'organo di amministrazione sia composto per almeno i 2/3 da donne; in caso di impresa sociale ai sensi del D.lgs.n.117/2017 l'organo di amministrazione sia composto per almeno i 2/3 da donne. *(2) In caso di società di persone almeno il 60% dei soci abbia età inferiore ai 40 anni; in caso di società di capitali e cooperative almeno i 2/3 delle quote siano detenute da soci di età inferiore ai 40 anni e l 'organo di amministrazione sia composto per almeno i 2/3 da soggetti di età inferiore ai 40 anni; in caso di impresa sociale ai sensi del D.lgs.n.117/2017 l'organo di amministrazione sia composto per almeno i 2/3 soggetti di età inferiore ai 40 anni.* *(3) In caso di società di persone neo costituite almeno il 50% dei soci sia disoccupato / inoccupato; in caso di società di capitali e cooperative neo costituite almeno il 50% delle quote sia detenuto da soci disoccupati / inoccupati; in caso di impresa sociale ai sensi del D.lgs.n.117/2017 l'organo di amministrazione sia composto per almeno il 50% da soggetti disoccupati / inoccupati.* *(4) **In caso di cumulo dei criteri 01 – 02 – 03 il punteggio massimo attribuibile per tali tre voci è pari a 10 punti.***				
Punteggio massimo attribuibile per 04+05+06 = 20 punti				
04	Progetto presentato da un richiedente con Diploma di Laurea o Diploma di Tecnico Superiore (5)	C=1 Si C=0 No	5	
05	Progetto presentato da un frequentante un corso di Laurea o di Specializzazione Tecnica Terziaria professionalizzante del MIUR o altro corso equivalente (5)	C=1 Si C=0 No	5	
06	Progetto presentato da un richiedente che ha formalizzato domanda di adesione ovvero che sia già inserito in reti di operatori, in aggregazioni di imprese o in consorzi del territorio del GAL	C=1 Si C=0 No	10	
(5) In caso di società di persone almeno il 60% dei soci sia in possesso del requisito; in caso di società di capitali e cooperative almeno i 2/3 delle quote siano detenute da soci in possesso del requisito e l'organo di amministrazione sia composto per almeno i 2/3 da soci in possesso del requisito; in caso di impresa sociale ai sensi del D.lgs.n.117/2017 l'organo di amministrazione sia composto per almeno i 2/3 soggetti in possesso del requisito.				
TIPOLOGIA DELLE OPERAZIONI ATTIVATE				
Punteggio massimo attribuibile per 07+08+09+10+11+12+13+14 = 70 punti				
07	Qualità, chiarezza e completezza degli interventi programmati e illustrati nel Piano Aziendale [Il Piano Aziendale definisce in maniera chiara (intesa come semplicità di lettura e comprensibilità) e completa (contenente ogni informazione rilevante per l'effettiva e consapevole comprensione del Progetto) gli obiettivi del Piano, l'idea imprenditoriale e l'attività da intraprendere, l'organizzazione aziendale, l'analisi di mercato, il piano degli investimenti e i relativi costi] (6).	C=1 Ottimo C=0,75 Buono C=0,50 Sufficiente C=0 Insufficiente	10	

CRITERI DI SELEZIONE E PUNTEGGI				
08	Incremento performance economiche (IPE) (7) La performance economica è valutata da un indicatore costituito dal rapporto (%) della differenza tra Margine Lordo post e ante su costo totale investimento richiesto, ricavabile da apposito Business Plan aziendale. Il valore di tale indicatore sarà rapportato al valore dell'indicatore medio che sarà determinato in relazione ai Business Plan presentati nell'ambito del presente Avviso Pubblico. $[PE] = \frac{Margine\ Lordo\ post - Margine\ Lordo\ ante}{Costo\ Totale\ Investimento\ richiesto}$ $IPE = \frac{[PE]_i - media \sum_{i=1}^{n} [PE]_i}{media \sum_{i=1}^{n} [PE]_i} x100$	0% <IPE ≤ 15% C=0,5 15% <IPE ≤ 30% C=1 30% <IPE ≤ 45% C=2 45% <IPE ≤ 60% C=3 60% <IPE ≤ 75% C=4 IPE> 75% C=5	2	
09	Innovatività dell'idea proposta e/o delle modalità di realizzazione rispetto allo stato delle conoscenze, al territorio nel quale interviene, al mercato al quale si rivolge (Il punteggio verrà attribuito sulla base della capacità dell'attività extra-agricola di introdurre significativi elementi di innovazione quali nuovi servizi, nuovi prodotti, processi innovativi, rispetto al livello di offerta territoriale attuale e alle caratteristiche del contesto di riferimento) (8)	C=1 Ottimo C=0,75 Buono C=0,50 Sufficiente C=0 Insufficiente	10	
10	Attività che prevedono il recupero e la valorizzazione di antichi mestieri individuati con gli specifici codici ATECO nell'allegato G1	C=1 Si C=0 No	10	
11	Attività che prevedono il trasferimento di metodiche e di esperienze di successo, già consolidate in altre realtà territoriali o in altri settori economici	C=1 Si C=0 No	5	
12	Attività complementari e/o sinergiche con altre attività locali e con effetto moltiplicatore per lo sviluppo economico del territorio e/o la salvaguardia ambientale e/o le positive implicazioni culturali e sociali	C=1 Si C=0 No	10	
13	Attività che prevedono l'utilizzo e la valorizzazione di immobili pubblici, demaniali o confiscati alla criminalità, ovvero immobili privati di particolare pregio architettonico e/o artistico	C=1 Si C=0 No	10	
14	Attività organizzate nella forma di impresa sociale ai sensi del decreto legislativo n.117/2017 e successive modifiche e integrazioni ovvero nuove attività localizzate nel centro storico	C=1 Si C=0 No	5	
(6) La qualità degli interventi programmati e illustrati nel Piano Aziendale è da riferirsi alla conformità degli stessi alla SSL del GAL. Saranno valutati con ottimo gli interventi che soddisferanno tutti e tre requisiti (qualità, chiarezza e completezza); con buono quelli che ne soddisferanno almeno due; con sufficiente quelli che ne soddisferanno almeno uno e con insufficiente quelli che non soddisferanno alcun requisito.				

CRITERI DI SELEZIONE E PUNTEGGI
(7) L'IPE sarà calcolato valutando lo scostamento dalla media della performance economica dell'investimento a parità di tipologia di intervento. *(8) Si definisce innovazione "……l'implementazione di un **prodotto** (sia esso un bene o servizio) o di un **processo**, nuovo o considerevolmente migliorato, di un nuovo **metodo di marketing**, o di un nuovo **metodo organizzativo** con riferimento alle pratiche commerciali, al luogo di lavoro o alle relazioni esterne." - Fonte Manuale di Oslo – OCSE.* *Saranno valutati con ottimo gli interventi che soddisferanno almeno tre dei predetti elementi di innovatività; con buono quelli che ne soddisferanno almeno due; con sufficiente quelli che ne soddisferanno almeno uno e con insufficiente quelli che non soddisferanno alcun elemento.*

Si precisa che:

a) per i criteri che non sono facilmente o automaticamente traducibili in un punteggio sulla base di elementi oggettivi e verificabili questi saranno esaminati dalla Commissione Tecnica di Valutazione appositamente istituita;
b) per i punteggi di cui sopra attribuiti sulla base di obiettivi verificabili solo al momento della presentazione della domanda di pagamento, il punteggio verrà ricalcolato sulla base degli obiettivi effettivamente raggiunti. Se il punteggio ricalcolato risulterà inferiore rispetto al punteggio attribuito inizialmente, saranno applicate le disposizioni relative a riduzioni, revoche, sanzioni e decadenze ove previste.

16. ATTRIBUZIONE DEI PUNTEGGI, FORMULAZIONE E PUBBLICAZIONE DELLA GRADUATORIA

Il massimo punteggio attribuibile è di punti **100**.

Il punteggio complessivo da attribuire a ciascuna DdS deriva dall'applicazione dei criteri di selezione riportati al precedente paragrafo 15 e in base allo stesso sarà formulata un'unica graduatoria.

La domanda di sostegno sarà selezionata ed inserita nella relativa graduatoria di merito esclusivamente nel caso in cui raggiunga un punteggio minimo pari a 40.

In caso di *ex-aequo*, ovvero nei casi di parità di punteggio è data priorità alle Domande di Sostegno che richiedono un investimento minore. In caso di uguale costo degli investimenti si procederà al sorteggio.

Per i soggetti richiedenti che non saranno inseriti in graduatoria sarà data comunicazione a mezzo PEC.

La graduatoria sarà approvata, al termine dell'istruttoria tecnico-amministrativa con apposito provvedimento del RUP, ratificata dal Consiglio di Amministrazione del GAL Le CITTA' di CASTEL del MONTE S.c.ar.l. e successivamente pubblicata sul BURP e sul sito www.galcdm.it.

La pubblicazione sul BURP e sul sito assume valore di notifica del punteggio conseguito e della relativa posizione in graduatoria.

17. ISTRUTTORIA E CONCESSIONE DEL SOSTEGNO

L'istruttoria si articola nella verifica di ricevibilità e nella istruttoria tecnico - amministrativa.

VERIFICA DI RICEVIBILITÀ

Le domande sono dapprima valutate sotto il profilo della ricevibilità.

La verifica di ricevibilità riguarderà i seguenti aspetti:

- Rilascio della DdS nel portale SIAN entro il termine stabilito al paragrafo 13;
- Presentazione della DdS e della relativa documentazione allegata nei termini e modalità stabiliti al paragrafo 13;
- Avvenuta sottoscrizione della DdS da parte del richiedente con le modalità stabilite;
- Completezza dei documenti allegati alla DdS ed elencati al paragrafo 14.

La verifica di ricevibilità delle domande di sostegno verrà svolta dal GAL utilizzando unità di personale che saranno formalmente incaricate per l'espletamento di tale attività.

La verifica di ricevibilità può avere esito positivo o negativo.

In caso di esito positivo, l'istanza è giudicata ricevibile e si procederà all'espletamento della successiva fase di istruttoria tecnico - amministrativa.

In caso di esito negativo, l'istanza sarà giudicata irricevibile e non sarà sottoposta alla istruttoria successiva. Per le DdS irricevibili sarà data comunicazione a mezzo PEC (ai sensi dell'art. 10-bis della L. 241/1990) contente le motivazioni che hanno determinato l'esito negativo della verifica. Avverso tale atto, l'interessato può presentare memorie difensive e/o documenti idonei, finalizzati a indirizzare l'iter decisionale del GAL verso un esito favorevole, nei modi e nei termini indicati nella comunicazione stessa.

In caso di conferma dell'esito negativo, si procederà all'esclusione delle DdS dai benefici con apposito provvedimento di irricevibilità.

Avverso il provvedimento di irricevibilità, il richiedente può presentare ricorso secondo le modalità indicate al paragrafo 19 del presente Avviso Pubblico.

ISTRUTTORIA TECNICO - AMMINISTRATIVA

L'istruttoria tecnico-amministrativa delle DdS sarà effettuata da apposita Commissione Tecnica di Valutazione (CTV) che sarà nominata successivamente alla scadenza del termine di presentazione delle DdS.

L'istruttoria tecnico-amministrativa è eseguita sulle sole DdS ritenute ricevibili e riguarda la verifica dei seguenti aspetti:

1. **il possesso dei requisiti di ammissibilità previsti al paragrafo 8**. Il mancato possesso dei requisiti determina la non ammissibilità della DdS, fatti salvi i casi di errore palese a la conseguente applicazione del soccorso istruttorio;

2. **l'ammissibilità degli interventi in coerenza con gli interventi ammissibili** previsti al paragrafo 10 "Tipologia degli investimenti e costi ammissibili" **e la loro fattibilità tecnica e sostenibilità economica**. La verifica si conclude con la definizione degli interventi e delle spese ammissibili;
3. **l'attribuzione dei punteggi previsti dai criteri di selezione** di cui al paragrafo 15. Il mancato raggiungimento del punteggio minimo determina la non ammissibilità della DdS;
4. **la veridicità delle dichiarazioni e applicazioni dell'art. 60 del Reg. (UE) n. 1306/2013**. Il riscontro di dichiarazioni non veritiere e/o la mancata soddisfazione di condizioni previste dall'Avviso Pubblico relativi a requisiti di ammissibilità determinano la non ammissibilità ai benefici.

Documentazione progettuale aggiuntiva a quella previste ai paragrafi precedenti del presente Avviso Pubblico, sarà richiesta qualora ritenuta necessaria al fine di valutare l'ammissibilità dell'operazione proposta a contributo (c.d. "soccorso istruttorio" ai sensi dell'art. 6, lett. b), Legge n. 241/1990).

L'istruttoria tecnico-amministrativa può avere esito positivo o negativo.

In caso di esito positivo all'istanza è attribuito il punteggio determinato con conseguente collocazione nella graduatoria.

In caso di esito negativo, l'istanza è giudicata non ammissibile. Per le DdS inammissibili sarà data comunicazione, a mezzo PEC (ai sensi dell'art. 10-bis della L. 241/1990) contente le motivazioni che hanno determinato l'esito negativo della verifica. Avverso tale comunicazione, l'interessato può presentare memorie difensive e/o documenti idonei a indirizzare l'iter decisionale del GAL verso un esito favorevole, nei modi e nei termini indicati nella comunicazione stessa.
In caso di conferma dell'esito negativo, si procederà all'esclusione delle DdS dai benefici con apposito provvedimento di non ammissibilità.

Avverso il provvedimento di non ammissibilità il richiedente può presentare ricorso secondo quanto stabilito nel paragrafo 19 del presente Avviso Pubblico.

Alle DdS per le quali l'istruttoria tecnico-amministrativa si conclude con esito positivo la Commissione Tecnica di Valutazione provvede ad attribuire i punteggi relativi nel rispetto dei criteri di selezione e ad inviare al RUP la graduatoria provvisoria formulata.

Il RUP con proprio provvedimento:

- approva la graduatoria delle DdS ammissibili con evidenza del punteggio attribuito, spesa ammissibile e contributo concedibile;
- approva l'elenco delle DdS non ammissibili con relativa motivazione.

Il Consiglio di amministrazione ratifica il provvedimento del RUP e successivamente il GAL provvede alla pubblicazione della graduatoria delle DdS ammissibili e l'elenco delle DdS non ammissibili sul BURP e sul sito del GAL www.galcdm.it. La pubblicazione sul sito e sul BURP assume valore di notifica ai titolari delle DdS.

Dopo la pubblicazione della graduatoria sarà disposta, con apposito provvedimento, la concessione del sostegno e inviata al beneficiario tramite PEC. **Entro e non oltre 10 giorni** dalla comunicazione

della concessione, il beneficiario deve far pervenire apposita comunicazione di accettazione del sostegno, secondo il modello allegato al provvedimento stesso, ed eventuale documentazione richiesta, per via PEC all'indirizzo di posta elettronica certificata bandigalcdm@pec.it.

La mancata ricezione della comunicazione di accettazione equivale a rinuncia al sostegno concesso e il GAL procederà alla revoca del finanziamento concesso e alla riassegnazione delle risorse liberate mediante scorrimento della graduatoria approvata.

Gli interventi ammessi ai benefici devono essere **avviati entro e non oltre 9 mesi (270 giorni)** dalla data di concessione del sostegno ed essere **conclusi entro e non oltre 18 mesi (540 giorni)** dalla data di concessione del sostegno, salvo eventuali proroghe concesse.

L'investimento si intenderà concluso quando tutti gli interventi ammessi a beneficio risulteranno completati e le relative spese - giustificate da fatture o da altri documenti aventi valore probatorio equivalente, debitamente registrate, quietanzate e corredate dalle relative dichiarazioni liberatorie da parte delle ditte fornitrici – saranno state completamente ed effettivamente pagate dal beneficiario del sostegno, come risultante da estratto del conto corrente dedicato.

Conclusi gli interventi nei termini previsti nel presente avviso, i beneficiari dovranno comunicare al Registro delle Imprese tenuto presso la competente C.C.I.A.A. la data d'inizio dell'attività a mezzo di Comunicazione Unica d'Impresa. L'inizio dell'attività dovrà avvenire entro e non oltre 30 giorni dall'ultimazione dell'investimento.

18. TIPOLOGIA E MODALITÀ DI EROGAZIONE DEL SOSTEGNO – PRESENTAZIONE DELLE DDP

Per ciascun Sotto-Intervento oggetto di finanziamento, i beneficiari dovranno compilare e rilasciare nel portale SIAN le DdP.

L'erogazione del sostegno pubblico concesso è effettuata dall'organismo pagatore AGEA.

Nel rispetto dei termini che saranno stabiliti nel provvedimento di concessione, le modalità di erogazione degli aiuti sono le seguenti:

a. SOTTO-INTERVENTO 4.2.1 - AIUTI ALL'AVVIAMENTO DI ATTIVITÀ EXTRA-AGRICOLE NELLE ZONE RURALI

L'erogazione del premio all'avviamento sarà effettuata in due rate:

1. la prima rata, pari al 60% dell'importo spettante, sarà liquidabile successivamente alla notifica del provvedimento di concessione e previa comunicazione di avvio del Piano Aziendale che dovrà avvenire entro e non oltre 9 mesi (270 giorni) dal suddetto provvedimento. Il beneficiario, per richiedere la prima rata, dovrà presentare la comunicazione di avvio del Piano Aziendale redatta da tecnico abilitato e controfirmata dal beneficiario, redatta secondo il modello di cui all'**allegato H**;
2. la seconda rata, pari al 40% dell'importo spettante sarà liquidabile successivamente alla verifica della completa e corretta realizzazione del Piano Aziendale da effettuare entro e non oltre 18 mesi (540 giorni) dalla data del provvedimento di concessione, salvo eventuali proroghe concesse. Il beneficiario, per richiedere la seconda rata, dovrà presentare la comunicazione di

conclusione del Piano Aziendale redatta da tecnico abilitato e controfirmata dal beneficiario secondo il modello di cui all'**allegato I**, unitamente ad una relazione finale sulle attività svolte, gli investimenti realizzati e gli obiettivi raggiunti.

b. SOTTO-INTERVENTO 4.2.2 - INVESTIMENTI NELLA CREAZIONE E SVILUPPO DI ATTIVITÀ EXTRA-AGRICOLE

L'aiuto pubblico è concesso come contributo in conto capitale e potrà essere liquidato come segue:

- DdP dell'anticipo;
- DdP di acconto su Stato di Avanzamento Lavori – SAL;
- DdP del saldo.

A. DDP DELL'ANTICIPO

Nel rispetto dell'art. 63 del Reg. (UE) n. 1305/2013, è possibile presentare una sola domanda di anticipazione nella misura massima del 50% del sostegno concesso.

La DdP deve essere presentata entro i termini e secondo le modalità stabiliti dal provvedimento di concessione degli aiuti e deve essere corredata da garanzia fideiussoria in originale (fideiussione bancaria o polizza assicurativa), pari al 100% dell'importo dell'anticipo richiesto.

La fideiussione bancaria o la polizza assicurativa deve essere rilasciata, rispettivamente, da Istituti di Credito o da Compagnie di assicurazione autorizzate dall'ex Ministero dell'Industria, del Commercio e dell'Artigianato ad esercitare le assicurazioni del Ramo cauzione, incluse nell'elenco dell'art.1, lettera "c" della legge 348 del 10/06/82, pubblicato sul sito internet www.isvap.it.

La Procedura di Garanzia Informatizzata (PGI) attivata sul portale SIAN, sulla base dei dati inseriti nella domanda di pagamento, rende disponibile automaticamente in formato PDF lo schema di garanzia personalizzato. Successivamente il soggetto garante (banca o compagnia di assicurazioni) completa lo schema di garanzia fornito dal sistema e la sottoscrive.

La fideiussione sarà svincolata da AGEA previa autorizzazione della Regione.

B. DDP DI ACCONTO SU STATO DI AVANZAMENTO LAVORI (SAL)

La domanda di pagamento del sostegno, concesso nella forma di acconto su Stato di Avanzamento dei Lavori (SAL), deve essere compilata in ogni sua parte, rilasciata nel portale SIAN e sottoscritta dal beneficiario secondo le procedure stabilite dal provvedimento di concessione.

Ciascuna domanda deve essere supportata da uno stato di avanzamento dei lavori ammessi ai benefici e dalla documentazione giustificativa della relativa spesa sostenuta.

La prima DdP dell'acconto non potrà essere inferiore al 30% del contributo concesso.

Possono essere accordati al massimo due acconti a condizione che **la somma degli stessi e dell'eventuale anticipo non superi il 90% del contributo concesso**.

Unitamente alla domanda di pagamento dell'acconto dovrà essere prodotta la rendicontazione di uno stato di avanzamento lavori che giustifichi l'erogazione dell'acconto richiesto, corredata dalla relativa documentazione contabile giustificativa di spesa.

Per l'erogazione dell'acconto su Stato di Avanzamento Lavori (SAL), il beneficiario dovrà presentare la seguente documentazione:

a. copia cartacea della DdP di acconto compilata in ogni sua parte e sottoscritta dal richiedente;
b. contabilità analitica degli interventi realizzati e compresi nel SAL, a firma del tecnico abilitato e del beneficiario;
c. copia degli elaborati grafici degli interventi realizzati (*ove pertinenti*);
d. documentazione contabile della spesa sostenuta, contenente obbligatoriamente:
    - fatture e documenti di trasporto (ove espressamente indicati in fattura) o di altri documenti aventi valore probatorio equipollente relativi alle spese sostenute, in originale. Sulle fatture o sugli altri documenti equipollenti sarà riportata in modo indelebile, da parte del GAL, la dicitura "Spesa di euro _____ dichiarata per la concessione degli aiuti di cui al PSR Puglia 2014/2020 Misura 19.2, SSL GAL Le Città di Castel del Monte, Azione 4, Intervento 4.2";
    - copia dei titoli di pagamento (distinta dei bonifici o ricevute bancarie rilasciati dalla banca od istituto di credito; copia degli assegni circolari e/o bancari emessi sempre con la dicitura "non trasferibile"; copia bollettino di c/c postale);
    - copia degli estratti conto da cui risulti il relativo addebito dei pagamenti effettuati attraverso il "conto corrente dedicato";
    - dichiarazione sottoscritta e timbrata di quietanza liberatoria della ditta fornitrice, su carta intestata, redatta secondo il modello di cui all'**Allegato F**;
    - copia del registro IVA acquisti;
e. certificato camerale con vigenza aggiornata alla data di presentazione della DdP;
f. documento attestante la regolarità contributiva (DURC).

Tutta la documentazione dovrà essere presentata al GAL anche su supporto informatico.

C. DdP DEL SALDO E ACCERTAMENTO DI REGOLARE ESECUZIONE DELLE OPERE

La domanda di pagamento del sostegno, concesso nella forma di saldo deve essere compilata in ogni sua parte, rilasciata nel portale SIAN e sottoscritta dal beneficiario entro e non oltre 30 giorni dalla data di ultimazione degli interventi e secondo le procedure stabilite dal provvedimento di concessione.

Nel caso in cui non venga rispettato il termine stabilito per la conclusione dei lavori, tenuto conto delle eventuali proroghe concesse, ovvero pur essendo rispettato il termine per la conclusione dei lavori, venga presentata la domanda di pagamento del saldo oltre il termine innanzi indicato, sarà applicata una riduzione/revoca dei benefici concessi in conformità al regime sanzionatorio che sarà definito con apposito provvedimento amministrativo della Regione Puglia.

Per l'erogazione del saldo del contributo, il beneficiario dovrà presentare la seguente documentazione:

a. copia cartacea della DdP di saldo compilata in ogni sua parte e sottoscritta dal richiedente;
b. contabilità analitica degli interventi realizzati a firma del tecnico abilitato e del beneficiario;
c. documentazione contabile della spesa sostenuta, contenente obbligatoriamente:

- fatture e documenti di trasporto (ove espressamente indicati in fattura) o di altri documenti aventi valore probatorio equipollente relativi alle spese sostenute, in originale. Sulle fatture o sugli altri documenti equipollenti sarà riportata in modo indelebile, da parte del GAL, la dicitura "Spesa di euro _____ dichiarata per la concessione degli aiuti di cui al PSR Puglia 2014/2020 Misura 19.2, SSL GAL Le Città di Castel del Monte, Azione 4, Intervento 4.2";
- copia dei titoli di pagamento (distinta dei bonifici o ricevute bancarie rilasciati dalla banca od istituto di credito; copia degli assegni circolari e/o bancari emessi sempre con la dicitura "non trasferibile"; copia bollettino di c/c postale);
- copia degli estratti conto da cui risulti il relativo addebito dei pagamenti effettuati attraverso il "conto corrente dedicato";
- dichiarazione sottoscritta e timbrata di quietanza liberatoria della ditta fornitrice, su carta intestata, redatta secondo il modello di cui all'**Allegato F**;
- copia del registro IVA acquisti;

d. copia degli elaborati grafici relativi agli immobili oggetto d'intervento con relativa destinazione d'uso, *ove pertinente*;
e. piante, prospetti e sezioni debitamente quotati della situazione ad investimenti realizzati redatti da un tecnico iscritto ad ordine professionale, *ove pertinente*;
f. layout definitivo della sede operativa con linee ed impianti necessari e funzionali redatti da un tecnico iscritto ad ordine professionale, *ove pertinente*;
g. certificato di agibilità, *ove pertinente*;
h. certificato camerale con vigenza, da cui risulti la data di inizio attività aggiornata alla data di presentazione della DdP;
g. documento attestante la regolarità contributiva (DURC);
h. attestato RSPP e DVR (*ove pertinente*);
i. copia eventuali autorizzazioni necessarie per la messa in esercizio dell'attività finanziata rilasciate dagli enti preposti.

Tutta la documentazione dovrà essere presentata al GAL anche su supporto informatico.

L'importo da erogare a saldo sarà determinato a seguito di accertamento in situ, effettuato dal GAL con personale tecnico qualificato.

Le risultanze di tale accertamento saranno riportate su apposito verbale riportante gli esiti del controllo e nel quale sarà accertata e determinata la spesa sostenuta in conformità a quanto stabilito dal provvedimento di concessione, il corrispondente importo totale di contributo pubblico nonché l'importo da erogare a saldo, quale differenza tra il predetto importo totale e gli importi già erogati sotto forma di anticipo e/o acconto su SAL.

Il GAL potrà richiedere ogni altra documentazione necessaria al fine dell'istruttoria della domanda di pagamento.

19. RICORSI E RIESAMI

Avverso ogni provvedimento emesso nel corso del procedimento sarà possibile presentare, nei termini consentiti, ricorso gerarchico o giurisdizionale.
Il ricorso gerarchico dovrà essere indirizzato all'Organo Amministrativo del GAL LE CITTA' DI CASTEL DEL MONTE S.c.ar.l. – Via Bovio n. 74 – 76123 Andria (BT) – PEC: bandigalcdm@pec.it, entro e non oltre 30 giorni dalla data di notifica della comunicazione degli esiti istruttori. Non è consentito il ricorso per omessa lettura della PEC qualora la notifica dell'atto avverso il quale si ricorre sia avvenuta tramite questo strumento di comunicazione.
Il ricorso giurisdizionale, invece, va presentato all'Autorità Giudiziaria competente nel rispetto delle procedure e dei tempi stabiliti nell'ordinamento giuridico. La scelta dell'Autorità Giudiziaria competente va individuata dal beneficiario avendo riguardo all'oggetto del contendere.
Eventuali richieste di riesame, infine, devono essere presentate dal beneficiario direttamente all'ufficio che ha curato l'istruttoria tecnico amministrativa per la quale si chiede il riesame. La richiesta di riesame deve essere adeguatamente motivata e supportata da idonea documentazione ove pertinente.

20. TRASFERIMENTO DELL'AZIENDA E DEGLI IMPEGNI, RECESSO/RINUNCIA DAGLI IMPEGNI

Trasferimento dell'azienda e degli impegni.

Dopo la presentazione della domanda di sostegno al richiedente/beneficiario (cedente) può subentrare un altro soggetto (cessionario) a seguito di cessione di azienda come definita all'art. 8 Reg. UE n. 809 del 2014; in tal caso, le parti dovranno produrre apposita istanza al GAL, con annessa dichiarazione di impegno del cessionario a sottoscrivere le dichiarazioni, gli impegni, le autorizzazioni e gli obblighi già sottoscritti dal richiedente/beneficiario nella domanda di sostegno.

Il Consiglio di Amministrazione del GAL verifica con riferimento al nuovo soggetto subentrante, la sussistenza dei requisiti di ammissibilità previsti dal bando e il mantenimento del punteggio assegnato al cedente. In caso di esito positivo, esprime parere favorevole al subentro e lo comunica alle parti.

In caso di esito negativo, il GAL comunica alle parti il rigetto della richiesta di subentro.

Recesso/Rinuncia dagli impegni

Per recesso/rinuncia dagli impegni assunti si intende la rinuncia volontaria al contributo.

Nel momento in cui il beneficiario si rende conto di non poter completare l'investimento previsto e ammesso alle agevolazioni, potrà presentare una richiesta di rinuncia scritta al GAL LE CITTA' DI CASTEL DEL MONTE S.c.ar.l. in Via Bovio n. 74 – 76123 Andria (BT) inoltrata tramite PEC al seguente indirizzo: bandigalcdm@pec.it.

Il recesso/rinuncia dagli impegni assunti, con riferimento al provvedimento di concessione del sostegno è possibile in qualsiasi momento del periodo dell'impegno.

Il recesso/rinuncia comporta la decadenza totale del sostegno e la restituzione delle somme già percepite, nel rispetto delle modalità e procedure stabilite dall'organismo pagatore AGEA.

21. VARIANTI E PROROGHE, SANZIONI E REVOCHE

Non sono ammissibili varianti sostanziali che comportino modifiche agli obiettivi dell'investimento, ai requisiti di ammissibilità, ai criteri di selezione che hanno determinano l'attribuzione del punteggio e la posizione in graduatoria.

Non sono considerate varianti sostanziali all'investimento approvato modifiche di dettaglio o soluzioni tecniche migliorative che non modificano il punteggio attribuito e che comportino variazioni entro il limite del 10% del costo di ogni voce di spesa.

In ogni caso, ogni variante dell'investimento deve essere preventivamente richiesta al GAL. La richiesta deve essere corredata della necessaria documentazione tecnica dalla quale risultino le motivazioni a giustificazione delle varianti ed un quadro di comparazione che metta a confronto la situazione approvata con quella proposta in sede di variante. Verificata la coerenza con il presente Avviso Pubblico, il PAL e il PSR; il GAL può concedere l'autorizzazione alle modifiche richieste a condizione che l'iniziativa progettuale conservi la sua funzionalità complessiva e la finalità originaria dell'investimento. Le varianti ammesse non possono, in ogni caso, comportare un aumento del contributo concesso, così come determinato al momento dell'approvazione della domanda di sostegno.

Per ragioni oggettive, comprovate da motivazioni adeguate, oppure per cause di forza maggiore o per circostanze eccezionali – di cui al Reg. (UE) n. 1306/2013 - il beneficiario potrà chiedere una proroga al termine di ultimazione all'attuazione del Piano Aziendale e dei lavori per un periodo non superiore a **6 (sei) mesi**. La richiesta di proroga dovrà pervenire al GAL prima della data di scadenza del termine di fine lavori concesso.

Tale proroga, debitamente giustificata dal beneficiario e contenente il nuovo cronoprogramma degli interventi, nonché una relazione tecnica sullo stato di realizzazione dell'iniziativa, dovrà essere richiesta tramite PEC al seguente indirizzo: bandigalcdm@pec.it. Il Responsabile incaricato, istruisce la richiesta di proroga e ne comunicherà l'esito a mezzo PEC al richiedente.

Qualora a seguito dei controlli, a qualsiasi titolo ed in qualunque momento effettuati, sia che si tratti di controllo amministrativo sia che si tratti di controllo in loco, dovessero essere rilevate infrazioni e/o irregolarità e/o anomalie e/o difformità, gli aiuti saranno ridotti o revocati con il relativo recupero delle somme indebitamente percepite, secondo le procedure previste dal Reg. (UE) n. 65/2011.

Il GAL procederà ad adottare, nei confronti del beneficiario, il conseguente provvedimento (atto di riduzione o revoca).

La revoca/decadenza totale o parziale del contributo può essere pronunciata a seguito delle risultanze di attività di controllo interne al procedimento amministrativo, cioè attività previste dalla regolamentazione comunitaria volte alla verifica del possesso dei requisiti per il pagamento degli aiuti (es. controlli amministrativi, controlli in loco, controllo degli impegni pluriennali, ecc.).

La revoca/decadenza totale o parziale del contributo può essere pronunciata a seguito della mancata osservanza degli impegni e degli obblighi previsti dal presente bando e suoi allegati, dalla normativa regionale, nazionale e comunitaria.

La revoca/decadenza totale o parziale del contributo può anche essere pronunciata a seguito delle risultanze di controlli effettuati da organi esterni, quali ad esempio Organi di Polizia, Carabinieri, Guardia di Finanza, ecc., al di fuori dei controlli previsti dalla regolamentazione comunitaria e quindi non rientranti nel procedimento amministrativo.

Le riduzioni ed esclusioni saranno applicate secondo quanto previsto dalla vigente normativa comunitaria e nazionale.

22. VERIFICABILITÀ E CONTROLLABILITÀ DELLE MISURE (VCM)

L'art. 62 del Reg. (UE) n. 1305/2013 stabilisce che tutte le misure di sviluppo rurale che gli Stati Membri intendono attuare siano verificabili e controllabili.

Tutti i criteri di ammissibilità, gli impegni e i criteri di selezione devono essere definiti in modo oggettivo tale da essere applicati senza possibilità di diverse interpretazioni. Inoltre il controllo del rispetto degli stessi deve essere certo e con un costo amministrativo sostenibile rispetto al contributo erogato.

I rischi rilevabili nell'implementazione della misura nel suo complesso sono riferibili alle categorie, come definite nella scheda predisposta dai Servizi della Commissione in merito all'art. 62 del Reg. (UE) n. 1305/2013 "Verificabilità e Controllabilità delle Misure".

Gli stessi rischi risultano rilevabili sulla base dell'esperienza pregressa nella gestione del PSR Puglia 2007-2013 per le misure analoghe, nonché sulla base delle risultanze dei precedenti audit comunitari.

In considerazione di quanto sopra riportato, la gestione della misura ha elementi di complessità, pertanto dovrà attuarsi con modalità pienamente rispondenti alle esigenze di controllo, nell'ipotesi di mettere in atto le misure di mitigazione dei rischi.

Ai fini degli adempimenti regolamentari l'Autorità di Gestione e l'organismo pagatore AGEA utilizzano il Sistema Informativo VCM "Verificabilità e Controllabilità delle Misure" reso disponibile dalla Rete Rurale Nazionale, allo scopo di assicurare uniformità nell'esecuzione delle verifiche e valutare congiuntamente le modalità di esecuzione dei controlli e di corretta compilazione delle apposite check list, predisposte all'interno del sistema stesso, che verranno messe a disposizione sia dei beneficiari che del personale che eseguirà i controlli.

23. NORMATIVA SUGLI AIUTI DI STATO

Il sostegno valere sul presente Avviso Pubblico è concesso nel rispetto del regolamento di esenzione sull'applicazione del "*de minimis*" Reg. (UE) n. 1407/2013.

Al fine di verificare che le agevolazioni pubbliche siano concesse nel rispetto delle disposizioni previste dalla normativa comunitaria, specie al fine di evitare il cumulo dei benefici e, nel caso di aiuti *de minimis*, il superamento del massimale di aiuto concedibile imposto dall'Unione Europea, il Ministero dello Sviluppo Economico, in attuazione dell'art. 14 della legge 115 del 2014, ha istituito, presso la Direzione Generale per gli incentivi alle imprese del Ministero dello Sviluppo Economico, il "Registro Nazionale degli Aiuti di Stato" (RNA).

Il Registro è concepito per consentire alle amministrazioni pubbliche titolari di misure di aiuto in favore delle imprese e, ai soggetti anche di natura privata, incaricati della gestione di tali aiuti; di effettuare i controlli amministrativi nella fase di concessione, attraverso il rilascio di apposite visure

che recano l'elencazione dei benefici di cui il destinatario dell'aiuto abbia già goduto in qualunque settore negli ultimi esercizi.

24. DISPOSIZIONI GENERALI

Per tutto quanto non definito e specificato dettagliatamente nell'Avviso Pubblico, si rimanda a quanto previsto dal Reg. (UE) n. 1305/2013, dal PSR Puglia 2014-2020, dalla SSL del GAL Le Città di Castel del Monte S.c.ar.l., del relativo PAL 2014/2020 e delle Linee Guida sull'ammissibilità delle spese relative allo Sviluppo Rurale 2014-2020.

In ottemperanza alle normative comunitarie, nazionali e regionali vigenti, i soggetti beneficiari destinatari di concessione degli aiuti del PSR Puglia 2014-2020 sono inoltre tenuti a:

- collaborare con le competenti autorità per l'espletamento delle attività di istruttoria, controllo e monitoraggio delle DdS e DdP;
- non produrre false dichiarazioni;
- dare comunicazione per iscritto, al massimo entro 30 giorni dal verificarsi degli eventi, di eventuali variazioni della posizione del beneficiario e/o delle condizioni di ammissibilità previste dal presente Avviso Pubblico e dai successivi atti amministrativi correlati;
- garantire il rispetto delle norme vigenti in materia regolarità dei lavoratori e l'applicazione dei Contratti Collettivi di Lavoro di categoria, nonché le norme di igiene e sicurezza del lavoro di cui al D. Lgs. n.81/2008. Inoltre devono rispettare quanto stabilito dalla Legge Regionale n.28/2006 "Disciplina in materia di contrasto al lavoro non regolare" e dal Regolamento Regionale attuativo n.31/2009 (in particolare quanto previsto al comma 1 e 2 dell'art. 2).

25. RELAZIONI CON IL PUBBLICO

Le informazioni e la documentazione relativa al presente Avviso Pubblico potranno essere acquisite collegandosi al sito www.galcdm.it.

Eventuali informazioni, chiarimenti e specificazioni in merito al presente Avviso Pubblico, potranno essere richieste al GAL Le Città di Castel del Monte S.c.ar.l. al seguente indirizzo di posta elettronica info@galcdm.it fino a 7 giorni precedenti alla data di scadenza del presente Avviso Pubblico.

Le FAQ di interesse generale saranno pubblicate anche sul sito www.galcdm.it nella sezione relativa al presente Avviso Pubblico.

Ai sensi della Legge n. 241/1990 e s.m.i. il Responsabile Unico del Procedimento è Paolo de Leonardis.

Tutte le comunicazioni tra il GAL e il soggetto beneficiario successive alla presentazione della proposta avvengono attraverso PEC. La comunicazione si intende avvenuta nel momento in cui il gestore della PEC rende disponibile il documento informatico nella casella di posta elettronica del destinatario. A tale scopo il proponente dovrà dotarsi, se non ne è già in possesso, di una propria specifica casella. L'indirizzo PEC da utilizzare per il GAL è: bandigalcdm@pec.it.

26. INFORMATIVA E TRATTAMENTO DATI PERSONALI

I dati acquisiti dai beneficiari nelle diverse fasi procedurali vengono trattati nel rispetto della normativa vigente ed in particolare del D.L. n. 196/2003 "Codice in materia di protezione dei dati personali" e del Regolamento Generale sulla Protezione dei Dati (GDPR), Reg. (UE) n. 2016/679.

I dati richiesti saranno utilizzati esclusivamente per le finalità previste dal presente Avviso Pubblico e saranno oggetto di trattamento svolto con o senza l'ausilio di strumenti informatici nel pieno rispetto della normativa sopra richiamata e improntato ai principi di correttezza, liceità, pertinenza, trasparenza, e tutelando la riservatezza e i diritti dei dichiaranti/richiedenti.

Il Titolare del trattamento dei dati è il GAL LE CITTA' DI CASTEL DEL MONTE S.c.ar.l..

ALLEGATO A – POSSESSO DEI REQUISITI

(produrre una dichiarazione per ognuno dei soci in caso di società)

Al GAL

LE CITTÀ DI CASTEL DEL MONTE S.c.ar.l.

Via Bovio n.74

76123 – Andria (BT)

DICHIARAZIONE SOSTITUTIVA DI ATTO DI NOTORIETÀ[1]

(artt. 47 e 76 - D.P.R. 28 dicembre 2000, n. 445)

Il sottoscritto _____ nato il _____ a _____ e residente in _____ alla Via/Piazza _____, in qualità di _____[2] dell'Ente/Impresa/altro _____, P.IVA/C.F. _____ con sede in _____ alla Via/Piazza _____ ,

CONSAPEVOLE

della responsabilità penale cui può andare incontro in caso di dichiarazioni mendaci e di falsità negli atti, ai sensi e per gli effetti dell'art. 47 e dell'art. 76 del D.P.R. 28 dicembre 2000, n. 445 e successive modificazioni ed integrazioni

DICHIARA

(BARRARE LE PARTI NON PERTINENTI)

- di aver presentato Domanda di Sostegno a valere sul Sotto-intervento 4.2.2;
- di possedere partita IVA ed essere iscritto alla CCIAA, riportante il codice ATECO di attività previsto tra quelli elencati nell'Allegato G / G1– Codici ATECO attività ammissibili dell'Avviso Pubblico;
- che il suddetto codice Ateco risulta essere inattivo;
- di rispettare i requisiti di ammissibilità dei beneficiari previsti al paragrafo 7 dell'Avviso Pubblico;

1 Ai sensi dell'art. 38, D.P.R. 445 del 28 dicembre 2000, la dichiarazione è sottoscritta inviata insieme alla fotocopia, non autenticata di un documento di identità del dichiarante.

2 Indicare se "titolare" o "legale rappresentante".



- che l'attività proposta nel Piano Aziendale riguarda uno dei settori di diversificazione previsti al paragrafo 10 dell'Avviso Pubblico;
- di non avere avviato l'attività aziendale per uno dei settori di diversificazione previsti dall'Avviso Pubblico, al momento della presentazione della Domanda di Sostegno;
- di prevedere interventi localizzati nell'area di competenza del Gal Le Città di Castel del Monte, ovvero nel Comune di _____;
- di aver presentato un Piano Aziendale redatto da tecnico abilitato secondo lo schema di Business Plan allegato all'Avviso Pubblico e controfirmato dal richiedente;
- di raggiungere un punteggio minimo di accesso pari a 40 punti sulla base dei Criteri di selezione di cui al paragrafo 15 dell'Avviso Pubblico;
- di non presentare più di una candidatura, ovvero non far parte di altre compagini societarie che si candidano a ricevere il sostegno di cui al presente Avviso Pubblico;
- di rispettare le condizioni previste dal Regolamento (UE) n. 1407/2013 in tema di controllo del massimale degli aiuti concedibili nell'arco di tre esercizi finanziari e del cumulo degli aiuti concessi a norma di altri regolamenti soggetti al de minimis;
- di presentare regolarità contributiva e non essere stato destinatario di provvedimento di esclusione da qualsiasi concessione ai sensi dell'art. 2 comma 2 Regolamento regionale n. 31/2009;
- di non trovarsi in stato fallimentare o con procedura di liquidazione o di concordato preventivo in corso o di amministrazione controllata o stati equivalenti;
- di non aver subito condanne con sentenza passata in giudicato per delitti, consumati o tentati, o per reati contro la Pubblica Amministrazione o per ogni altro delitto da cui derivi, quale pena accessoria, l'incapacità di contrattare con la Pubblica Amministrazione, o in materia di salute e sicurezza sul lavoro, di cui al D. Lgs. n. 81/2008, o per reati di frode o sofisticazione di prodotti alimentari di cui al Titolo VI capo II e Titolo VIII capo II del Codice Penale e di cui agli artt. 5, 6 e 12 della Legge n. 283/1962 (nei casi pertinenti);
- di non aver subito sanzione interdittiva a contrarre con la Pubblica Amministrazione, di cui all'articolo 9, comma 2, lettera c) del D. Lgs. n. 231/01;
- di non essere stato, negli ultimi 2 anni, oggetto di revoca e recupero di benefici precedentemente concessi nell'ambito della stessa Tipologia d'intervento del PSR 2014-2020, ovvero della corrispondente Misura del PSR 2007-2013, non determinati da espressa volontà di rinuncia, e ad eccezione dei casi in cui sia ancora in corso un contenzioso;



- di non essere destinatario di un vigente provvedimento di sospensione del finanziamento nell'ambito della stessa Tipologia d'intervento del PSR 2014-2020, ovvero della corrispondente Misura del PSR 2007-2013;
- di non essere stati oggetto, nell'anno precedente, o nell'anno civile in corso, di provvedimenti di recupero delle somme liquidate, a mezzo escussione delle polizze fideiussorie nell'ambito della stessa Tipologia d'intervento del PSR 2014-2020, ovvero della corrispondente Misura del PSR 2007-2013;
- di aver provveduto al pagamento delle eventuali sanzioni comminate e/o della restituzione dei finanziamenti liquidati sulla base di provvedimenti provinciali e/o regionali adottati per cause imputabili al beneficiario nell'ambito del PSR 2014-2020 e/o PSR 2007-2013 (ove pertinente);
- di non aver richiesto un contributo a valere su qualsiasi "fonte di aiuto" per la medesima iniziativa;
- di accettare i contenuti dell'Avviso Pubblico di riferimento e dei suoi allegati;
- che i dati e le notizie forniti con la presente domanda e nei suoi allegati, sono veritieri;
- di autorizzare ai sensi e per gli effetti del D.L. n. 196/2003 "Codice in materia di protezione dei dati personali" e del Regolamento Generale sulla Protezione dei Dati (GDPR), Reg. (UE) n. 2016/679, il GAL Le Città di Castel del Monte S.c.ar.l., la Regione Puglia, lo Stato Italiano e l'Unione Europea ad utilizzare i propri dati personali, i quali dovranno essere gestiti nell'ambito dei trattamenti con mezzi automatizzati o manuali al solo fine di dare esecuzione agli atti inerenti l'iniziativa progettuale proposta, e che in esecuzione del Codice Privacy, tali trattamenti dovranno essere improntati ai principi di correttezza, liceità e trasparenza e nel rispetto delle norme di sicurezza.

Allega alla presente:

1. fotocopia di un documento di riconoscimento in corso di validità e del codice fiscale del beneficiario o del rappresentante legale della società richiedente l'aiuto.

Luogo _____ data __/__/____

Firma

_____

Allegato B - Dichiarazione de Minimis

Al GAL
LE CITTÀ DI CASTEL DEL MONTE S.c.ar.l.
Via Bovio n.74
76123 – Andria (BT)

DICHIARAZIONE SOSTITUTIVA DELL'ATTO DI NOTORIETÀ[1] PER LA CONCESSIONE DI AIUTI IN "DE MINIMIS"

(resa ai sensi dell'articolo 47 e 76 del Testo Unico delle disposizioni legislative e regolamentari in materia di documentazione amministrativa approvato con D.P.R. 28 dicembre 2000, n. 445)

Il/la **sottoscritto/a:**

SEZIONE 1 – Anagrafica richiedente					
Il legale rappresentante dell'impresa o il soggetto delegato con potere di firma	Nome e cognome		nato/a il	nel Comune di	Prov.
	Comune di residenza	CAP	Via	n.	Prov.

In qualità di **titolare/legale rappresentante dell'impresa**:

SEZIONE 2 – Anagrafica impresa					
Impresa	Denominazione/Ragione sociale		Forma giuridica		
Sede legale	Comune	CAP	Via	n.	Prov.
Dati impresa	Codice fiscale	Partita IVA			

In relazione a quanto previsto dall'**Avviso Pubblico**

Bando/Avviso	Titolo:	Estremi provvedimento	Pubblicato in BURP

1 Ai sensi dell'art. 38, D.P.R. 445 del 28 dicembre 2000, la dichiarazione è sottoscritta inviata insieme alla fotocopia, non autenticata di un documento di identità del dichiarante.

	PSR Puglia 2014-2020, Misura 19 Sottomisura 19.2, STRATEGIA DI SVILUPPO LOCALE 2014 – 2020 LE CITTÀ DI CASTEL DEL MONTE S.c.ar.l. Avviso Pubblico Azione 4 – Economia Intelligente - Intervento 4.2 – Diversifichiamo e Rinnoviamo Sotto-intervento 4.1.1 – Aiuti all'avviamento di attività extra-agricole nelle zone rurali Sotto-intervento 4.1.2 - Investimenti nella creazione e nello sviluppo di attività extra-agricole	Delibera Consiglio di Amministrazione LE CITTÀ DI CASTEL DEL MONTE S.c.ar.l.\ del __/__/____	n. ___ del _____

Per la concessione di aiuti '*de minimis*' di cui al Regolamento (UE) n. 1407/2013 della Commissione del 18 dicembre 2013 (pubblicato sulla Gazzetta ufficiale dell'Unione europea n. L.352 / del 24 dicembre 2013),

nel rispetto di quanto previsto dai seguenti Regolamenti della Commissione:

- Regolamento n. 1407/2013 '*de minimis*' generale
- Regolamento n. 1408/2013 '*de minimis*' nel settore agricolo
- Regolamento n. 717/2014 '*de minimis*' nel settore pesca
- Regolamento n. 360/2012 '*de minimis*' SIEG

PRESA VISIONE delle **istruzioni per la predisposizione della presente dichiarazione in calce alla presente dichiarazione**;

CONSAPEVOLE delle responsabilità anche penali assunte in caso di rilascio di dichiarazioni mendaci, formazione di atti falsi e loro uso, **e della conseguente decadenza dai benefici concessi** sulla base di una dichiarazione non veritiera, ai sensi degli articoli 75 e 76 del decreto del Presidente della Repubblica 28 dicembre 2000, n. 445 *(Testo unico delle disposizioni legislative e regolamentari in materia di documentazione amministrativa)*;

DICHIARA

Sezione A – Natura dell'impresa

☐ che **l'impresa non è controllata né controlla**, direttamente o indirettamente[2], altre imprese.

☐ che **l'impresa controlla**, anche indirettamente, le imprese seguenti aventi sede legale in Italia:

(Ragione sociale e dati anagrafici) (ripetere tabella se necessario)

Anagrafica impresa controllata		
Impresa	Denominazione/Ragione sociale dell'impresa	Forma giuridica

2 Per il concetto di controllo, ai fini della presente dichiarazione, si vedano le Istruzioni per la compilazione (allegato I, Sez. A) presenti nella DGR n. 6000 del 19/12/2016.

Sede legale	Comune	CAP	Via	n.	Prov.
Dati impresa	Codice fiscale	Partita IVA			

☐ che l'impresa è controllata, anche indirettamente, dalle imprese seguenti aventi sede legale o unità operativa in Italia,:

(Ragione sociale e dati anagrafici) (ripetere tabella se necessario)

Anagrafica dell'impresa che esercita il controllo sulla richiedente					
Impresa	Denominazione/Ragione sociale dell'impresa		Forma giuridica		
Sede legale	Comune	CAP	Via	n.	Prov.
Dati impresa	Codice fiscale	Partita IVA			

Sezione B - Rispetto del massimale

che l'esercizio finanziario *(anno fiscale)* dell'impresa rappresentata inizia il ___/___/___ e termina il ___/___/___ ;

☐ che all'impresa rappresentata **NON È STATO CONCESSO** nell'esercizio finanziario corrente e nei due esercizi finanziari precedenti alcun aiuto *"de minimis"*, tenuto conto anche delle disposizioni relative a fusioni/acquisizioni o scissioni[3];

☐ che all'impresa rappresentata **SONO STATI CONCESSI** nell'esercizio finanziario corrente e nei due esercizi finanziari precedenti i seguenti aiuti *"de minimis"*, tenuto conto anche delle disposizioni relative a fusioni/acquisizioni o scissioni[4].

3 In proposito si vedano le Istruzioni per la compilazione (Allegato I, Sez. B) presenti nella DGR n. 6000 del 19/12/2016.

4 In caso di acquisizioni di aziende o di rami di aziende o fusioni, in tabella va inserito anche il de minimis usufruito dall'impresa o ramo d'azienda oggetto di acquisizione o fusione. In caso di scissioni, indicare solo l'ammontare attribuito o assegnato all'impresa richiedente. In proposito si vedano le Istruzioni per la compilazione (Allegato I, Sez. B) presenti nella DGR n. 6000 del 19/12/2016.

(Aggiungere righe se necessario)

n.	Impresa cui è stato concesso il '*de minimis*'	Ente concedente	Riferimento normativo/ amministrativo che prevede l'agevolazione	Provvedimento di concessione e data	Reg. UE '*de minimis*'[5]	Importo dell'aiuto '*de minimis*'		Di cui imputabile all'attività di trasporto merci su strada per conto terzi
						Concesso	Effettivo[6]	
1								
2								
3								
					TOTALE			

Le seguenti sezioni C, D ed E dello schema si intendono come SEZIONI FACOLTATIVE per l'Amministrazione concedente che le inserirà solo qualora lo riterrà necessario, soprattutto nel caso di utilizzo di fondi strutturali per facilitare i controlli.

Sezione C – settori in cui opera l'impresa

☐ che l'impresa rappresentata **opera solo nei settori economici ammissibili** al finanziamento;

☐ che l'impresa rappresentata **opera anche in settori economici esclusi**, tuttavia **dispone di un sistema** adeguato di **separazione delle attività** o **distinzione dei costi**;

☐ che l'impresa rappresentata **opera anche nel settore economico del «trasporto merci su strada per conto terzi»**, tuttavia **dispone di un sistema adeguato di separazione delle attività** o **distinzione dei costi.**

Sezione D - condizioni di cumulo

☐ che in riferimento agli stessi **«costi ammissibili»** l'impresa rappresentata **NON** ha beneficiato di altri aiuti di Stato.

☐ che in riferimento agli stessi **«costi ammissibili»** l'impresa rappresentata ha beneficiato dei seguenti aiuti di Stato:

5 Indicare il regolamento in base al quale è stato concesso l'aiuto "de minimis": Reg. n. 1998/2006 (generale per il periodo 2007-2013); Reg. n. 1407/2013 (generale per il periodo 2014-2020); Reg. n: 1535/2007 (agricoltura 2007-2013); Reg. n: 1408/2013 (settore agricolo 2014-2020), Reg. n. 875/2007 (pesca 2007-2013); Reg. n. 717/2014 (pesca 2014-2020); Reg. n. 360/2012 (SIEG).
6 Indicare l'importo effettivamente liquidato a saldo, se inferiore a quello concesso, e/o l'importo attribuito o assegnato all'impresa richiedente in caso di scissione e/o l'importo attribuito o assegnato al ramo d'azienda ceduto. Si vedano anche le Istruzioni per la compilazione (allegato I, Sez.B) presenti nella DGR n. 6000 del 19/12/2016.

n.	Ente concedente	Riferimento normativo o amministrativo che prevede l'agevolazione	Provvedimento di concessione	Regolamento di esenzione (e articolo pertinente) o Decisione Commissione UE[7]	Intensità di aiuto		Importo imputato sulla voce di costo o sul progetto
					Ammissibile	Applicata	
1							
2							
3							
TOTALE							

Sezione E - Aiuti "de minimis" sotto forma di «prestiti» o «garanzie»

☐ che l'impresa rappresentata **non è oggetto di procedura concorsuale** per insolvenza oppure non soddisfa le condizioni previste dal diritto nazionale per l'apertura nei suoi confronti di una tale procedura su richiesta dei suoi creditori;

Per le Grandi Imprese:

☐ che l'impresa rappresentata **si trova in una situazione comparabile ad un rating del credito pari ad almeno B-**;

DICHIARA INOLTRE

di non trovarsi in stato di fallimento, di liquidazione (anche volontaria), di amministrazione controllata, di concordato preventivo o in qualsiasi altra situazione equivalente secondo la normativa statale vigente.

SI IMPEGNA

a ripresentare la presente dichiarazione qualora intervengano variazioni rispetto a quanto dichiarato con la presente dichiarazione in occasione di ogni successiva erogazione

AUTORIZZA

l'Amministrazione concedente al trattamento e all'elaborazione dei dati forniti con la presente dichiarazione, per finalità gestionali e statistiche, anche mediante l'ausilio di mezzi elettronici o automatizzati, nel rispetto della sicurezza e della riservatezza e ai sensi dell'articolo 38 del citato DPR n. 445/2000 allegando alla presente dichiarazione, copia fotostatica di un documento di identità.

Il Legale rappresentante o soggetto delegato con potere di firma

_____

7 Indicare gli estremi del Regolamento oppure della Decisione della Commissione che ha approvato l'aiuto notificato.


Fondo europeo agricolo per lo sviluppo rurale:
l'Europa investe nelle zone rurali


REGIONE PUGLIA

LEADER

PSR PUGLIA
2014 - 2020
COLTIVIAMO IDEE
RACCOGLIAMO FUTURO

GAL
LE CITTÀ DI CASTEL DEL MONTE

Fondo europeo agricolo per lo sviluppo rurale: l'Europa investe nelle zone rurali

REGIONE PUGLIA

PSR PUGLIA 2014-2020 COLTIVIAMO IDEE RACCOGLIAMO FUTURO

GAL LE CITTÀ DI CASTEL DEL MONTE

ISTRUZIONI PER LA COMPILAZIONE DELLE DICHIARAZIONI "DE MINIMIS"

Il legale rappresentante di ogni impresa candidata a ricevere un aiuto in regime "*de minimis*" **è tenuto a sottoscrivere una dichiarazione** – rilasciata ai sensi dell'art. 47 del DPR 445/2000 – che attesti l'ammontare degli aiuti "*de minimis*" ottenuti nell'esercizio finanziario in corso e nei due precedenti.

Il nuovo aiuto potrà essere concesso solo **se**, sommato a quelli già ottenuti nei tre esercizi finanziari suddetti, **non superi i massimali stabiliti** da ogni Regolamento di riferimento.

Poiché il momento rilevante per la verifica dell'ammissibilità è quello in cui avviene la concessione (il momento in cui sorge il diritto all'agevolazione), **la dichiarazione dovrà essere confermata – o aggiornata – con riferimento al momento della concessione**.

Si ricorda che **se con la concessione fosse superato il massimale** previsto, **l'impresa perderebbe il diritto** non all'importo in eccedenza, ma **all'intero importo dell'aiuto oggetto della concessione** in conseguenza del quale tale massimale è stato superato.

SEZIONE A: COME INDIVIDUARE IL BENEFICIARIO – IL CONCETTO DI "CONTROLLO" E L'IMPRESA UNICA

Le regole europee stabiliscono che, ai fini della verifica del rispetto dei massimali, "le entità controllate (di diritto o di fatto) dalla stessa entità debbano essere considerate come un'unica impresa beneficiaria". Ne consegue che nel rilasciare la dichiarazione "*de minimis*" si dovrà tener conto **degli aiuti ottenuti** nel triennio di riferimento **non solo dall'impresa richiedente**, ma **anche da tutte le imprese**, a monte o a valle, **legate ad essa** da un rapporto di collegamento (controllo), nell'ambito dello stesso Stato membro. Fanno eccezione le imprese tra le quali il collegamento si realizza attraverso un Ente pubblico, che sono prese in considerazione singolarmente. Fanno eccezione anche le imprese tra quali il collegamento si realizza attraverso persone fisiche, che non dà luogo alla "impresa unica". Il rapporto di collegamento (controllo) può essere anche **indiretto**, cioè può sussistere anche per il tramite di un'impresa terza.

Art. 2, par. 2 Regolamento n. 1408/2013/UE

Ai fini del presente regolamento, s'intende per «impresa unica» l'insieme delle imprese fra le quali esiste almeno una delle relazioni seguenti:

a. un'impresa detiene la maggioranza dei diritti di voto degli azionisti o soci di un'altra impresa;
b. un'impresa ha il diritto di nominare o revocare la maggioranza dei membri del consiglio di amministrazione, direzione o sorveglianza di un'altra impresa;
c. un'impresa ha il diritto di esercitare un'influenza dominante su un'altra impresa in virtù di un contratto concluso con quest'ultima oppure in virtù di una clausola dello statuto di quest'ultima;
d. un'impresa azionista o socia di un'altra impresa controlla da sola, in virtù di un accordo stipulato con altri azionisti o soci dell'altra impresa, la maggioranza dei diritti di voto degli azionisti o soci di quest'ultima. Le imprese fra le quali intercorre una delle relazioni di cui al primo comma, lettere da a) a d), per il tramite di una o più altre imprese sono anch'esse considerate un'impresa unica.

Pertanto, qualora l'impresa richiedente faccia parte di «un'impresa unica» così definita, ciascuna impresa ad essa collegata (controllata o controllante) dovrà fornire le informazioni relative al rispetto del massimale, facendo sottoscrivere al proprio legale rappresentante una

dichiarazione sostitutiva di atto di notorietà (Allegato II). Tali dichiarazioni dovranno essere allegate alla domanda da parte dell'impresa richiedente.

SEZIONE B: RISPETTO DEL MASSIMALE

Quali agevolazioni indicare?

Devono essere riportate tutte le agevolazioni ottenute in "*de minimis*" ai sensi di qualsiasi regolamento europeo relativo a tale tipologia di aiuti, specificando, per ogni aiuto, a quale regolamento faccia riferimento (agricoltura, pesca, SIEG o "generale").

Nel caso di **aiuti concessi in forma diversa dalla sovvenzione** (ad esempio, come prestito agevolato o come garanzia), dovrà essere indicato **l'importo dell'equivalente sovvenzione**, come risulta dall'atto di concessione di ciascun aiuto.

In relazione a ciascun aiuto deve essere rispettato il massimale triennale stabilito dal regolamento di riferimento e nell'avviso.

Un'impresa può essere beneficiaria di aiuti ai sensi di più regolamenti "*de minimis*"; a ciascuno di tali aiuti si applicherà il massimale pertinente, con l'avvertenza che l'importo totale degli aiuti "*de minimis*" ottenuti in ciascun triennio di riferimento non potrà comunque superare il tetto massimo più elevato tra quelli cui si fa riferimento.

Inoltre, qualora l'importo concesso sia stato nel frattempo anche **liquidato a saldo**, l'impresa potrà dichiarare anche questo importo effettivamente ricevuto se di valore diverso (inferiore) da quello concesso. **Fino al momento in cui non sia intervenuta l'erogazione a saldo, dovrà essere indicato solo l'importo concesso**.

Periodo di riferimento

Il massimale ammissibile stabilito nell'avviso si riferisce all'**esercizio finanziario in corso e ai due esercizi precedenti**. Per "esercizio finanziario" si intende **l'anno fiscale** dell'impresa. Qualora le imprese facenti parte dell'"impresa unica" abbiano esercizi fiscali non coincidenti, l'esercizio fiscale di riferimento ai fini del calcolo del cumulo è quello dell'impresa richiedente per tutte le imprese facenti parte dell'impresa unica.

Il caso specifico delle fusioni, acquisizioni e trasferimenti di rami d'azienda

Nel caso specifico in cui l'impresa richiedente sia incorsa in vicende di fusioni o acquisizioni (art.3 par. 8 del Reg 1408/2013/UE) tutti gli aiuti "*de minimis*" accordati alle imprese oggetto dell'operazione devono essere sommati.

In questo caso la tabella andrà compilata inserendo anche il "*de minimis*" ottenuto dall'impresa/dalle imprese oggetto acquisizione o fusione.

Ad esempio:
All'impresa A sono stati concessi 4.000€ in "de minimis" nell'anno 2010
All'impresa B sono stati concessi 2.000€ in "de minimis" nell'anno 2010
Nell'anno 2011 l'impresa A si fonde con l'impresa B e diventa un nuovo soggetto (A+B)
Nell'anno 2011 il soggetto (A+B) vuole fare domanda per un nuovo "de minimis" di 7.000€. L'impresa (A+B) dovrà dichiarare gli aiuti ricevuti anche dalle imprese A e B, che ammonteranno ad un totale di 6.000€
Qualora l'impresa (A+B) voglia ottenere un nuovo "de minimis" nel 2012, dovrà dichiarare che gli sono stati concessi nell'anno in corso e nei due precedenti aiuti 'de minimis' pari a 13.000€

Nel caso specifico in cui l'impresa richiedente origini da operazioni di **scissione** (art.3(9) del Reg 1408/2013/UE) di un'impresa in due o più imprese distinte, si segnala che l'importo degli aiuti "*de minimis*" ottenuti dall'impresa originaria deve essere **attribuito** all'impresa che acquisirà le attività che hanno beneficiato degli aiuti o, se ciò non è possibile, deve essere suddiviso proporzionalmente al valore delle nuove imprese in termini di capitale investito.

Valutazione caso per caso dovranno essere effettuate per la fattispecie di un trasferimento di un ramo d'azienda che, configurato come operazione di acquisizione, determina il trasferimento del "*de minimis*" in capo all'impresa che ha effettuato l'acquisizione, se l'aiuto "*de minimis*" era imputato al ramo d'azienda trasferito. Viceversa, nel caso in cui un trasferimento di ramo d'azienda si configuri come una operazione di cessione, l'impresa che ha ceduto il ramo può dedurre dall'importo dichiarato l'aiuto "*de minimis*" imputato al ramo ceduto.

La seguente parte di istruzioni per la compilazione fornisce indicazioni utili per fornire istruzioni ai partecipanti relativamente alle seguenti sezioni (C, D ed E) nel modulo. (FACOLTATIVE a discrezione dell'amministrazione concedente).

SEZIONE C: CAMPO DI APPLICAZIONE

Se un'impresa opera sia in settori ammissibili dall'avviso/bando, sia in settori esclusi, deve essere garantito, tramite la separazione delle attività o la distinzione dei costi, che le attività esercitate nei settori esclusi non beneficino degli aiuti "*de minimis*".

Il regolamento 1408/2013/UE (articolo 1, par.1), si applica agli aiuti concessi alle imprese che

a. operano nel settore della produzione primaria di prodotti agricoli, ad eccezione dei seguenti aiuti: aiuti il cui importo è fissato in base al prezzo o al quantitativo dei prodotti commercializzati;
b. aiuti per attività connesse all'esportazione verso paesi terzi o Stati membri, cioè aiuti direttamente collegati ai quantitativi esportati, alla costituzione e gestione di una rete di distribuzione o ad altre spese correnti connesse con l'attività d'esportazione;
c. aiuti subordinati all'impiego di prodotti nazionali rispetto a quelli d'importazione.

Se un'impresa operante nel settore della produzione primaria di prodotti agricoli opera anche in uno o più dei settori o svolge anche altre attività che rientrano nel campo di applicazione del regolamento (UE) n. 1407/2013, agli aiuti concessi in relazione a questi ultimi settori e attività si applica il suddetto regolamento, a condizione che lo Stato membro interessato garantisca, con mezzi adeguati quali la separazione delle attività o la distinzione dei costi, che la produzione primaria di prodotti agricoli non beneficia di aiuti "*de minimis*" concessi a norma dello stesso regolamento.

Se un'impresa operante nel settore della produzione primaria di prodotti agricoli opera anche nel settore della pesca e dell'acquacoltura, agli aiuti concessi in relazione a quest'ultimo settore si applicano le disposizioni del regolamento (UE) n. 717/2013, a condizione che lo Stato membro interessato garantisca, con mezzi adeguati quali la separazione delle attività o la distinzione dei costi, che la produzione primaria di prodotti agricoli non beneficia di aiuti "*de minimis*" concessi in conformità dello stesso regolamento.

SEZIONE D: CONDIZIONI PER IL CUMULO

Se l'Avviso/Bando consente il cumulo degli aiuti "*de minimis*" con altri aiuti di Stato e gli aiuti "*de minimis*" sono concessi per **specifici costi ammissibili, questi** possono essere cumulati:

- con aiuti di Stato concessi per gli stessi costi ammissibili **se tale cumulo non comporta il superamento dell'intensità di aiuto** o dell'importo di aiuto più elevati fissati, per le specifiche circostanze di ogni caso, in un regolamento d'esenzione per categoria o in una decisione adottata dalla Commissione;
- con aiuti di Stato concessi per costi ammissibili diversi da quelli finanziati in "*de minimis*".

Per questo motivo **l'impresa dovrà indicare se** ed **eventualmente quali aiuti ha già ricevuto sugli stessi costi ammissibili**, a norma di un regolamento di esenzione o di una decisione della Commissione europea, affinché non si verifichino superamenti delle relative intensità. Nella tabella dovrà pertanto essere indicata l'intensità relativa al progetto e l'importo imputato alla voce di costo o all'intero progetto in valore assoluto.

Esempio: un'impresa operante nel settore della produzione primaria ha ricevuto un finanziamento in esenzione per investimenti ai sensi del regolamento (UE) 702/2014 art. 14. L'intensità massima, ovvero la percentuale di sostegno, per quel finanziamento viene stabilita dal bando nel 40%. Si presenta il caso in cui il valore dell'investimento è pari a 20.000€ e il valore della concessione è pari al 8.000€) però gli viene erogato solo il 50% (4000 €) Nella tabella l'impresa dovrà dichiarare questi ultimi due importi (ovvero concessione 8000 € e erogazione 4000 €). Per la stessa voce di costo l'impresa potrà ottenere un finanziamento in "de minimis" pari ad altri 4000€.

SEZIONE E: CONDIZIONI PER AIUTI SOTTO FORMA DI «PRESTITI» E «GARANZIE»

La sezione E deve essere compilata soltanto nel caso in cui l'aiuto "*de minimis*" sia concesso, sulla base di quanto previsto dal Bando/Avviso, sotto forma di "prestiti" o "garanzia".

Qualora l'aiuto "*de minimis*" possa essere concesso **sotto forma di prestito o garanzia**, il beneficiario dovrà dichiarare di non essere oggetto di procedura concorsuale per insolvenza o di non soddisfare le condizioni previste dalla vigente normativa italiana per l'apertura nei suoi confronti di una tale procedura su richiesta dei suoi creditori. Nel caso in cui il beneficiario sia una Grande Impresa, lo stesso dovrà dichiarare di trovarsi in una situazione comparabile ad un rating del credito pari ad almeno B-.

Per la definizione di PMI si rimanda alla raccomandazione della Commissione europea n. 2003/361/CE, oltre che all'allegato I del regolamento (UE) n. 702/2014.



ALLEGATO C – PIANO AZIENDALE

PIANO AZIENDALE PER L'AVVIO DI ATTIVITÀ EXTRA AGRICOLE (BUSINESS PLAN)

[Art. 19 paragrafo 4 del Reg. (UE) n. 1305/2013]
[Art. 5 paragrafo 1 lettera b) del Reg. (UE) n. 807/2013]

Il progetto deve fornire le informazioni necessarie alla descrizione dell'iniziativa proposta.

Si riportano a seguire i contenuti minimi che il piano deve contenere.

Il Piano aziendale dovrà evidenziare in maniera chiara e completa:

1. La scheda anagrafica dell'impresa richiedente;
2. Le informazioni relative ai titolari / soci dell'impresa richiedente;
3. Le informazioni relative all'idea imprenditoriale;
4. Il piano degli investimenti;
5. Il piano economico – finanziario;
6. Le fonti di copertura.

Fondo europeo agricolo per lo sviluppo rurale: l'Europa investe nelle zone rurali

REGIONE PUGLIA

PSR PUGLIA 2014-2020 COLTIVIAMO IDEE RACCOGLIAMO FUTURO

GAL LE CITTÀ DI CASTEL DEL MONTE

1. SCHEDA ANAGRAFICA DELL'IMPRESA RICHIEDENTE

COGNOME E NOME DEL RICHIEDENTE	
DATA E LUOGO DI NASCITA	
CODICE FISCALE	
RAGIONE/DENOMINAZIONE SOCIALE	
DATA COSTITUZIONE IMPRESA	
SITUAZIONE IN CUI SI TROVA L'IMPRESA RICHIEDENTE	autonoma ☐ associata ☐ collegata ☐
FORMA GIURIDICA	
COGNOME E NOME DEI SOCI (SOLO PER LE SOCIETÀ)	
QUOTE DI PARTECIPAZIONE DEI SOCI (SOLO PER LE SOCIETÀ)	
INDIRIZZO SEDE LEGALE (VIA - COMUNE - PROV. – CAP)	
UBICAZIONE DELL'INTERVENTO (VIA - COMUNE - PROV. – CAP) (SOLO SE NON COINCIDE CON LA SEDE LEGALE)	
TITOLO DI DISPONIBILITÀ DELL'IMMOBILE	proprietà ☐ comodato ☐ locazione ☐ usufrutto ☐ concessione ☐
PARTICELLE CATASTALI DELL'IMMOBILE	
DATA DI DISPONIBILITÀ EFFETTIVA DELL'IMMOBILE	
REGISTRO IMPRESE	data di iscrizione

	numero di iscrizione
CODICE ATECO (CODICE E DESCRIZIONE)	
P.IVA	
PEC	
E-MAIL	
TELEFONO	

2. INFORMAZIONI RELATIVE AI TITOLARI / SOCI DELL'IMPRESA RICHIEDENTE

CRITERI DI SELEZIONE 01 – 02 – 03

In caso di cumulo dei criteri 01 – 02 – 03 il punteggio massimo attribuibile per tali tre voci è pari a 10 punti

Criterio di selezione n. 01 (5 punti)

PROGETTO PRESENTATO DA UNA RICHIEDENTE DONNA

In caso di società di persone almeno il 60% dei soci deve essere donna; in caso di società di capitali e cooperative almeno i 2/3 delle quote devono essere detenute da soci donne e l'organo di amministrazione deve essere composto per almeno i 2/3 da donne; in caso di impresa sociale ai sensi del D.lgs.n.117/2017 l'organo di amministrazione deve essere composto per almeno i 2/3 da donne.



Criterio di selezione n. 02 (5 punti)

PROGETTO PRESENTATO DA UN RICHIEDENTE DI ETÀ INFERIORE A 40 ANNI *(alla data di presentazione della Domanda di Sostegno)*

In caso di società di persone almeno il 60% dei soci deve avere età inferiore ai 40 anni; in caso di società di capitali e cooperative almeno i 2/3 delle quote devono essere detenute da soci di età inferiore ai 40 anni e l'organo di amministrazione deve essere composto per almeno i 2/3 da soggetti di età inferiore ai 40 anni; in caso di impresa sociale ai sensi del D.lgs.n.117/2017 l'organo di amministrazione deve essere composto per almeno i 2/3 soggetti di età inferiore ai 40 anni.

Criterio di selezione n. 03 (5 punti)

PROGETTO PRESENTATO DA SOGGETTI DISOCCUPATI/INOCCUPATI

In caso di società di persone neo costituite almeno il 50% dei soci sia disoccupato / inoccupato; in caso di società di capitali e cooperative neo costituite almeno il 50% delle quote sia detenuto da soci disoccupati / inoccupati; in caso di impresa sociale neo costituita ai sensi del D.lgs.n.117/2017 l'organo di amministrazione sia composto per almeno il 50% da soggetti disoccupati / inoccupati.

Fondo europeo agricolo per lo sviluppo rurale: l'Europa investe nelle zone rurali

REGIONE PUGLIA

CRITERI DI SELEZIONE 04 – 05 – 06 (MAX 20 PUNTI)

Criterio di selezione n. 04 (5 punti)

PROGETTO PRESENTATO DA UN RICHIEDENTE CON DIPLOMA DI LAUREA O DIPLOMA DI TECNICO SUPERIORE

In caso di società di persone almeno il 60% dei soci deve essere in possesso del requisito; in caso di società di capitali e cooperative almeno i 2/3 delle quote devono essere detenute da soci in possesso del requisito e l'organo di amministrazione deve essere composto per almeno i 2/3 da soci in possesso del requisito; in caso di impresa sociale ai sensi del D.lgs.n.117/2017 l'organo di amministrazione deve essere composto per almeno i 2/3 soggetti in possesso del requisito.

Criterio di selezione n. 05 (5 punti)

PROGETTO PRESENTATO DA UN FREQUENTANTE UN CORSO DI LAUREA O DI SPECIALIZZAZIONE TECNICA TERZIARIA PROFESSIONALIZZANTE DEL MIUR O ALTRO CORSO EQUIVALENTE

In caso di società di persone almeno il 60% dei soci deve essere in possesso del requisito; in caso di società di capitali e cooperative almeno i 2/3 delle quote devono essere detenute da soci in possesso del requisito e l'organo di amministrazione deve essere composto per almeno i 2/3 da soci in possesso del requisito; in caso di impresa sociale ai sensi del D.lgs.n.117/2017 l'organo di amministrazione deve essere composto per almeno i 2/3 soggetti in possesso del requisito

Criterio di selezione n. 06 (10 punti)	
PROGETTO PRESENTATO DA UN RICHIEDENTE CHE HA FORMALIZZATO DOMANDA DI ADESIONE OVVERO CHE SIA GIÀ INSERITO IN RETI DI OPERATORI, IN AGGREGAZIONI DI IMPRESE O IN CONSORZI DEL TERRITORIO DEL GAL.	

3. INFORMAZIONI RELATIVE ALL'IDEA IMPRENDITORIALE

Criterio di selezione n. 07 (max.10 punti)	
QUALITÀ, CHIAREZZA E COMPLETEZZA DEGLI INTERVENTI PROGRAMMATI	
Illustrare l'idea imprenditoriale evidenziando la qualità degli interventi oltre che illustrando in maniera chiara (intesa come semplicità di lettura e comprensibilità) e completa (contenente ogni informazione rilevante per l'effettiva e consapevole comprensione del progetto da agevolare) l'attività da intraprendere, i fabbisogni da soddisfare, gli obiettivi da perseguire, l'organizzazione aziendale, l'analisi di mercato, il piano degli investimenti e i relativi costi.	
La qualità degli interventi programmati e illustrati nel Piano Aziendale è da riferirsi alla conformità degli stessi alla SSL del GAL.	
Saranno valutati con ottimo gli interventi che soddisferanno tutti e tre requisiti (qualità, chiarezza e completezza); con buono quelli che ne soddisferanno almeno due; con sufficiente quelli che ne soddisferanno almeno uno e con insufficiente quelli che non soddisferanno alcun requisito.	
Presentazione dell'idea imprenditoriale con particolare riferimento alle caratteristiche dei prodotti/servizi che si intendono offrire *[max 3000 caratteri]*	

Fondo europeo agricolo per lo sviluppo rurale: l'Europa investe nelle zone rurali

REGIONE PUGLIA

Definizione dei fabbisogni da soddisfare *[max 3000 caratteri]*

Definizione degli obiettivi da perseguire *[max 3000 caratteri]*

Fondo europeo agricolo per lo sviluppo rurale: l'Europa investe nelle zone rurali

REGIONE PUGLIA

Descrizione dell'organizzazione aziendale con particolare riferimento alle risorse umane da impiegare e alle specifiche competenze ed esperienze possedute nel settore relativo all'attività da agevolare *[max 3000 caratteri]*

Fondo europeo agricolo per lo sviluppo rurale: l'Europa investe nelle zone rurali

REGIONE PUGLIA

Descrizione del mercato dell'iniziativa *[max 5000 caratteri]*

Indicare a quali di clienti sono indirizzati i propri prodotti/servizi/attività, descrivendo le esigenze che esprimono e stimandone il numero, anche in riferimento all'area geografica di riferimento.

Descrivere i canali di vendita e le scelte promozionali che si intende utilizzare.

Analizzare e descrivere le caratteristiche e i punti di forza che contraddistinguono i prodotti/servizi dei concorrenti che operano nell'area geografica di riferimento ed in quale grado potrebbero condizionare lo sviluppo dell'idea imprenditoriale da agevolare.

Fondo europeo agricolo per lo sviluppo rurale: l'Europa investe nelle zone rurali

REGIONE PUGLIA

Definizione del cronoprogramma delle attività

Criterio di selezione n. 09 (max.10 punti)

INNOVATIVITÀ DELL'IDEA PROPOSTA E/O DELLE MODALITÀ DI REALIZZAZIONE RISPETTO ALLO STATO DELLE CONOSCENZE, AL TERRITORIO NEL QUALE INTERVIENE, AL MERCATO AL QUALE SI RIVOLGE *[max 5000 caratteri**]***

(Il punteggio verrà attribuito sulla base della capacità dell'attività extra-agricola di introdurre significativi elementi di innovazione quali nuovi servizi, nuovi prodotti, processi innovativi, rispetto al livello di offerta territoriale attuale e alle caratteristiche del contesto di riferimento)

Si definisce innovazione "……l'implementazione di un prodotto (sia esso un bene o servizio) o di un processo, nuovo o considerevolmente migliorato, di un nuovo metodo di marketing, o di un nuovo metodo organizzativo con riferimento alle pratiche commerciali, al luogo di lavoro o alle relazioni esterne." - Fonte Manuale di Oslo – OCSE.

Saranno valutati con ottimo gli interventi che soddisferanno almeno tre dei predetti elementi di innovatività; con buono quelli che ne soddisferanno almeno due; con sufficiente quelli che ne soddisferanno almeno uno e con insufficiente quelli che non soddisferanno alcun elemento.

Fondo europeo agricolo per lo sviluppo rurale: l'Europa investe nelle zone rurali

REGIONE PUGLIA

PSR PUGLIA 2014-2020 COLTIVIAMO IDEE RACCOGLIAMO FUTURO

GAL LE CITTÀ DI CASTEL DEL MONTE

Criterio di selezione n. 10 (max.10 punti)
ATTIVITÀ CHE PREVEDONO IL RECUPERO E LA VALORIZZAZIONE DI ANTICHI MESTIERI INDIVIDUATI CON GLI SPECIFICI CODICI ATECO NELL'ALLEGATO G1 *[max 3000 caratteri]*

Fondo europeo agricolo per lo sviluppo rurale: l'Europa investe nelle zone rurali

REGIONE PUGLIA

PSR PUGLIA 2014-2020 COLTIVIAMO IDEE RACCOGLIAMO FUTURO

GAL Le Città di Castel del Monte

Criterio di selezione n. 11 (max.5 punti)
ATTIVITÀ CHE PREVEDONO IL TRASFERIMENTO DI METODICHE E DI ESPERIENZE DI SUCCESSO, GIÀ CONSOLIDATE IN ALTRE REALTÀ TERRITORIALI O IN ALTRI SETTORI ECONOMICI *[max 3000 caratteri]*

Fondo europeo agricolo per lo sviluppo rurale: l'Europa investe nelle zone rurali

REGIONE PUGLIA

PSR PUGLIA 2014-2020 COLTIVIAMO IDEE RACCOGLIAMO FUTURO

GAL L.E. CITTÀ DI CASTEL DEL MONTE

Criterio di selezione n. 12 (max.10 punti)

ATTIVITÀ COMPLEMENTARI E/O SINERGICHE CON ALTRE ATTIVITÀ LOCALI E CON EFFETTO MOLTIPLICATORE PER LO SVILUPPO ECONOMICO DEL TERRITORIO E/O LA SALVAGUARDIA AMBIENTALE E/O LE POSITIVE IMPLICAZIONI CULTURALI E SOCIALI *[max 3000 caratteri]*

Fondo europeo agricolo per lo sviluppo rurale: l'Europa investe nelle zone rurali

REGIONE PUGLIA

Criterio di selezione n. 13 (max.10 punti)   ***ATTIVITÀ CHE PREVEDONO L'UTILIZZO E LA VALORIZZAZIONE DI IMMOBILI PUBBLICI, DEMANIALI O CONFISCATI ALLA CRIMINALITÀ, OVVERO IMMOBILI PRIVATI DI PARTICOLARE PREGIO ARCHITETTONICO E/O ARTISTICO*** *[max 3000 caratteri]*

Criterio di selezione n. 14 (max.5 punti)   ***ATTIVITÀ ORGANIZZATE NELLA FORMA DI IMPRESA SOCIALE AI SENSI DEL DECRETO LEGISLATIVO N.117/2017 E SUCCESSIVE MODIFICHE E INTEGRAZIONI OVVERO NUOVE ATTIVITÀ LOCALIZZATE NEL CENTRO STORICO*** *[max 2000 caratteri]*

Fondo europeo agricolo per lo sviluppo rurale: l'Europa investe nelle zone rurali

REGIONE PUGLIA

PSR PUGLIA 2014-2020 COLTIVIAMO IDEE RACCOGLIAMO FUTURO

GAL L.E. CITTÀ DI CASTEL DEL MONTE

4. IL PIANO DEGLI INVESTIMENTI

Illustrare il piano degli investimenti, dimensionando il medesimo sulla base delle tipologie e delle quantità di prodotti/servizi da produrre/erogare una volta raggiunta la fase di regime.

QUANTITÀ		DESCRIZIONE DEI BENI DI INVESTIMENTO	FORNITORE	IMPORTO TOTALE DELLE SPESE PREVISTE (IVA ESCLUSA)
		A) Costruzione, acquisizione, incluso il leasing, o miglioramento di beni immobili		
			Totale macrovoce A	
		B) Acquisto di nuovi macchinari, impianti, attrezzature e mobilio da destinare allo svolgimento degli interventi di progetto		
			Totale macrovoce B	
		C) Investimenti immateriali: acquisizione o sviluppo di software, acquisizione di brevetti, licenze, diritti d'autore, marchi commerciali strettamente funzionale alla gestione delle attività extra-agricole		
			Totale macrovoce C	
		D) Realizzazione di siti internet e di tutte le nuove forme di promozione on-line (a esclusione dei relativi costi di gestione)		
			Totale macrovoce D	

		E) Spese generali (spese per la tenuta del c/c dedicato; onorari di tecnici, architetti, ingegneri e consulenti, compensi per consulenze inclusi studi di fattibilità; spese per garanzie fideiussorie) MAX 12%		
			Totale macrovoce E	
			TOTALE GENERALE (A+B+C+D+E)	

5. IL PIANO ECONOMICO – FINANZIARIO

Elaborare il piano economico-finanziario dell'iniziativa proposta.
Nel caso di microimpresa/piccola impresa già esistente compilare anche la colonna inerente al piano economico-finanziario precedente lo sviluppo della stessa (Anno - 1).

CONTO ECONOMICO PREVISIONALE	PRE INTERVENTO	POST INTERVENTO
	ANNO -1	ANNO A REGIME
Fatturato netto		
Rimanenze finali pf/sl		
(Rimanenze iniziali pf/sl)		
Altri ricavi		
VALORE DELLA PRODUZIONE		
Costo per materie prime, sussidiarie, di consumo		
Costo per servizi		
Costo per godimento beni di terzi		
Variazione delle rimanenze materie prime, sussidiarie, di consumo		
Oneri diversi di gestione		
Costo per il personale		
MARGINE OPERATIVO LORDO		
Ammortamenti		
Accantonamenti		
RISULTATO OPERATIVO		
Interessi attivi		
Interessi passivi		
Altri oneri e proventi (specificare)		
RISULTATO LORDO		
Imposte		
RISULTATO NETTO		

Fondo europeo agricolo per lo sviluppo rurale: l'Europa investe nelle zone rurali

REGIONE PUGLIA

PSR PUGLIA 2014-2020 COLTIVIAMO IDEE RACCOGLIAMO FUTURO

GAL L.E. CITTÀ DI CASTEL DEL MONTE

STATO PATRIMONIALE PREVISIONALE DELL'IMPRESA

ATTIVITÀ	PRE INTERVENTO ANNO -1	POST INTERVENTO ANNO A REGIME
Crediti vs soci per versamenti dovuti		
Immobilizzazioni immateriali nette		
Immobilizzazioni materiali nette		
Immobilizzazioni finanziarie		
Totale immobilizzazioni		
Rimanenze finali materie prime		
Rimanenze finali semilavorati		
Rimanenze finali prodotti finiti		
Totale magazzino		
Crediti vs clienti		
Credito IVA		
Crediti non commerciali		
……altri crediti (dettagliare)……		
Totale crediti		
Totale attività finanziarie che non costituiscono immobilizzazioni		
Banche attive		
Cassa		
…Altro (dettagliare)……		
Totale disponibilità liquide		
Totale attivo circolante		
Totale attivo		
PASSIVITÀ		
Capitale sociale		
Apporto in c/futuri aumenti capitale sociale		
Riserve (specificare)		
Risultato esercizi precedenti		
Risultato esercizio		
…….altro (specificare)……		
Patrimonio netto		
TFR		
Fondo rischi e oneri		
Altri fondi (dettagliare)		
Totale fondi		
Debiti finanziari m/l termine (specificare)		
Totale debiti differiti		
Debiti iva		
Debiti vs. istituti previdenziali		
Altri debiti (dettagliare)		
Debiti non commerciali		
Debiti vs fornitori per investimenti		
Debiti vs fornitori per costo del venduto		

ATTIVITÀ	PRE INTERVENTO	POST INTERVENTO
	ANNO -1	ANNO A REGIME
Debiti vs. fornitori altri (specificare)		
Totale debiti vs fornitori		
Banche c/c		
Banche altro (specificare)		
Totale banche a breve		
Totale debiti		
Totale passivo		

6. LE FONTI DI COPERTURA

DESCRIVERE LE FONTI DI COPERTURA DELL'INVESTIMENTO DA AGEVOLARE *[max 3000 caratteri]*

Luogo, data

Firma leggibile del Libero professionista (abilitato nelle materie economiche o economico-aziendali) ……	Firma leggibile del titolare / Rappresentante Legale ……

ALLEGATO D – DICHIARAZIONE OBBLIGHI E IMPEGNI

Al GAL
LE CITTÀ DI CASTEL DEL MONTE S.c.ar.l.
Via Bovio n.74
76123 – Andria (BT)

DICHIARAZIONE SOSTITUTIVA DI ATTO DI NOTORIETÀ[1]
(artt. 47 e 76 - D.P.R. 28 dicembre 2000, n. 445)

DICHIARAZIONE RELATIVA A "OBBLIGHI E IMPEGNI"

Il sottoscritto _____ nato il _____ a _____ e residente in _____ alla Via/Piazza _____, in qualità di _____[2] dell'Ente/Impresa/altro _____, P.IVA/CF _____ con sede in _____ alla Via/Piazza _____,

CONSAPEVOLE

della responsabilità penale cui può andare incontro in caso di dichiarazioni mendaci e di falsità negli atti, ai sensi e per gli effetti dell'art. 47 e dell'art. 76 del D.P.R. 28 dicembre 2000, n. 445 e successive modificazioni ed integrazioni,

DICHIARA

- di aver aggiornato e validato il Fascicolo aziendale ai sensi della normativa dell'OP AGEA, anche di semplice anagrafica prima della presentazione della Domanda di Sostegno (DdS) e della redazione del Piano Aziendale.

DI ESSERE A CONOSCENZA:

- dell'obbligo di rispettare la Legge regionale n. 28/2006 Disciplina in materia di contrasto al lavoro non regolare e del Regolamento regionale attuativo n. 31 del 27/11/2009;
- dell'obbligo di rispettare le norme sulla sicurezza sui luoghi di lavoro ai sensi del D.lgs. n 81/2008 e s.m.i;
- dell'obbligo di mantenere i requisiti di ammissibilità di cui al paragrafo 8 "Condizioni di ammissibilità" dell'Avviso Pubblico, fino alla data di liquidazione del saldo pena la decadenza dagli aiuti concessi ed il recupero delle somme già erogate;
- dell'obbligo di mantenere le condizioni che hanno determinato il punteggio in graduatoria per un periodo minimo di cinque anni a decorrere dalla data di erogazione del saldo al beneficiario;

1 Ai sensi dell'art. 38, D.P.R. 445 del 28 dicembre 2000, la dichiarazione è sottoscritta inviata insieme alla fotocopia, non autenticata di un documento di identità del dichiarante
2 Indicare se "titolare" o "legale rappresentante". In caso di domanda presentata da persona fisica barrare

- dell'obbligo di dimostrare il possesso della partita IVA e l'iscrizione al Registro delle Imprese riportante il codice ATECO inattivo, relativo a uno dei settori di attività ammissibili (Allegato G / G1– Codici ATECO attività ammissibili);
- dell'obbligo di possedere tutti i necessari titoli abilitativi (autorizzazioni/permessi/nulla osta/pareri per valutazioni di natura urbanistica, ambientale, paesaggistica, ecc.), ove pertinenti;
- di quanto previsto dall'Avviso Pubblico relativo all'Intervento 4.2 "Diversifichiamo e Rinnoviamo" e della normativa richiamata nello stesso, impegnandosi a rispettarle per l'intero periodo di assunzione degli obblighi;

DICHIARA ALTRESÌ

- di rispettare quanto previsto dalle norme vigenti in materia di regolarità contributiva (DURC);
- che tutti i dati riportati nel Piano Aziendale e finalizzati alla determinazione dei punteggi, in base ai criteri di selezione previsti dall'Avviso Pubblico, sono veritieri;

DI IMPEGNARSI:

- ad avviare l'attuazione del Piano Aziendale entro e non oltre 9 mesi (270 giorni) dalla data di concessione del sostegno e concluderla entro e non oltre 18 mesi (540 giorni) data di concessione del sostegno;
- ad attivare, prima dell'avvio degli interventi ammessi ai benefici o della presentazione della prima DdP, un conto corrente dedicato intestato al soggetto beneficiario;
- a far transitare sul conto corrente dedicato tutte le risorse finanziarie necessarie per la completa realizzazione dell'investimento, di natura pubblica (contributo in conto capitale), privata (mezzi propri) o derivanti da linee di finanziamento bancario;
- a non utilizzare il conto corrente dedicato per operazioni non riferibili agli interventi ammessi all'aiuto pubblico, limitando le uscite esclusivamente alle spese sostenute per l'esecuzione degli interventi finanziati;
- ad osservare i termini previsti dai provvedimenti di concessione e degli atti ad essi conseguenti;
- a mantenere la destinazione d'uso degli investimenti finanziati per un periodo minimo di cinque anni decorrenti dalla data di erogazione del saldo al beneficiario;
- ad osservare le modalità di esecuzione degli investimenti previste dal provvedimento di concessione e da eventuali atti correlati, nonché nel rispetto della normativa urbanistica, ambientale, paesaggistica vigente e dei vincoli di altra natura eventualmente esistenti;
- ad osservare le modalità di rendicontazione delle spese relative agli investimenti ammissibili previsti dall'Avviso Pubblico relativo all'Intervento 4.2 "Diversifichiamo e Rinnoviamo" del GAL Le Città di Castel del Monte secondo quanto previsto dal provvedimento di concessione e da eventuali atti correlati;
- a non richiedere per gli interventi ammessi a finanziamento, altri contributi pubblici, anche al fine di assicurare che la medesima spesa non venga finanziata due volte (no-double funding);
- a coprire interamente con risorse finanziarie proprie ogni eventuale spesa eccedente quella effettivamente ammissibile agli aiuti;

- a restituire l'aiuto riscosso, in caso di mancata osservanza di uno o più obblighi stabiliti dalla normativa comunitaria, nazionale, regionale e dall'Avviso, nonché degli impegni assunti con la presente dichiarazione.

DI IMPEGNARSI, INOLTRE:

- a custodire in sicurezza i documenti giustificativi di spesa dell'operazione ammessa a cofinanziamento, al fine di permettere in qualsiasi momento le verifiche in capo ai competenti organismi. Tale custodia dovrà essere assicurata almeno fino a cinque anni dalla data di erogazione del saldo;
- a rispettare gli obblighi in materia di informazione e pubblicità, anche in riferimento all'utilizzo del logo dell'Unione europea, specificando il Fondo di finanziamento, l'Asse e la Misura, secondo quanto previsto nell'allegato VI al Reg. (CE) n. 1974/2006;
- ad esonerare gli Organi comunitari e le Amministrazioni statale, regionale e il GAL Le Città di Castel del Monte da qualsiasi responsabilità conseguente ad eventuali danni che, per effetto della esecuzione e dell'esercizio delle opere, dovessero essere arrecati alle persone o a beni pubblici e privati e di sollevare le Amministrazioni stesse da ogni azione o molestia;
- ad autorizzare ai sensi e per gli effetti del D.L. n. 196/2003 "Codice in materia di protezione dei dati personali" e del Regolamento Generale sulla Protezione dei Dati (GDPR), Reg. (UE) n. 2016/679, il GAL Le Città di Castel del Monte, la Regione Puglia, lo Stato Italiano e l'Unione Europea ad utilizzare i propri dati personali, i quali dovranno essere gestiti nell'ambito dei trattamenti con mezzi automatizzati o manuali al solo fine di dare esecuzione agli atti inerenti l'iniziativa progettuale proposta, e che in esecuzione del Codice Privacy, tali trattamenti dovranno essere improntati ai principi di correttezza, liceità e trasparenza e nel rispetto delle norme di sicurezza.

Allega alla presente:
1. fotocopia di un documento di riconoscimento valido e del codice fiscale del tecnico incaricato e del richiedente l'aiuto.

Luogo _____ data __/__/____

Firma

_____

Dichiara altresì di essere informato che i dati acquisiti vengono trattati nel rispetto della normativa vigente ed in particolare al D.L. n. 196/2003 "Codice in materia di protezione dei dati personali" e al Regolamento Generale sulla Protezione dei Dati (GDPR), Reg. (UE) n. 2016/679e che i dati personali raccolti saranno trattati, anche con strumenti informatici, esclusivamente nell'ambito del procedimento per il quale la presente dichiarazione viene resa.

Luogo _____ data __/__/____

Firma

_____

Riportare su carta intestata Fornitore

ALLEGATO F – DICHIARAZIONE QUIETANZA LIBERATORIA

Il sottoscritto _____ nato a _____ prov. _____ il _____ e residente a _____ prov. _____ in via _____ in qualità di titolare (o di rappresentante legale) dell'impresa _____con sede in _____ prov. ____, via _____ n _____ Codice Fiscale _____ Partita IVA _____, consapevole delle sanzioni penali, nel caso di dichiarazioni non veritiere, di formazione o uso di atti falsi, richiamate dall'art. 76 del D.P.R. 445 del 28 dicembre 2000,

DICHIARA

che le seguenti fatture:

N° FATTURA	DATA FATTURA	IMPONIBILE	IVA	TOTALE

emesse nei confronti dell'impresa_____ con sede in _____ prov. ___ via _____ n ____ Codice Fiscale _____ Partita IVA _____ sono state da questa interamente pagate nelle seguenti date e con le seguenti modalità:

N° FATTURA	DATA FATTURA	IMPORTO	DATA PAGAMENTO	MODALITÀ PAGAMENTO

Per le stesse fatture si rilascia la più ampia quietanza non avendo null'altro a pretendere.

Si dichiara altresì che sulle fatture suddette:

- non gravano vincoli di alcun genere;
- non sono state emesse note di accredito;
- non sono stati concessi sconti o abbuoni successivi alla fatturazione.

……, lì …….

Riportare su carta intestata Fornitore

Firma[1]

_____

[1] Qualora la dichiarazione non sia firmata digitalmente, allegare fotocopia di un valido documento di identità del dichiarante.

Allegato G

ALLEGATO G	
Codice Ateco 2007	**Descrizione**
C	**ATTIVITÀ MANIFATTURIERE**
10	**INDUSTRIE ALIMENTARI**
10.71.10	Produzione di prodotti di panetteria freschi
10.71.20	Produzione di pasticceria fresca
10.72.00	Produzione di fette biscottate, biscotti; prodotti di pasticceria conservati
10.73.00	Produzione di paste alimentari, di cuscus e di prodotti farinacei simili
10.82.00	Produzione di cacao in polvere, cioccolato, caramelle e confetterie
10.85.03	Produzione di piatti pronti a base di ortaggi
10.85.05	Produzione di piatti pronti a base di pasta
10.85.09	Produzione di pasti e piatti pronti di altri prodotti alimentari
10.89.09	Produzione di altri prodotti alimentari nca
11	**INDUSTRIA DELLE BEVANDE**
11.05.00	Produzione di birra
13	**INDUSTRIE TESSILI**
13.10.00	Preparazione e filatura di fibre tessili
13.20.00	Tessitura
13.30.00	Finissaggio dei tessili
13.91.00	Fabbricazione di tessuti a maglia
13.92.10	Confezionamento di biancheria da letto, da tavola e per l'arredamento
13.92.20	Fabbricazione di articoli in materie tessili nca
13.99.10	Fabbricazione di ricami
13.99.20	Fabbricazione di tulle, pizzi e merletti
14	**CONFEZIONE DI ARTICOLI DI ABBIGLIAMENTO; CONFEZIONE DI ARTICOLI IN PELLE E PELLICCIA**
14.11.00	Confezione di abbigliamento in pelle e similpelle
14.13.20	Sartoria e confezione su misura di abbigliamento esterno
14.14.00	Confezione di camice, T-shirt, corsetteria e altra biancheria intima
14.19.10	Confezioni varie e accessori per l'abbigliamento
14.20.00	Confezione di articoli in pelliccia
14.31.00	Fabbricazione di articoli di calzetteria in maglia
14.39.00	Fabbricazione di pullover, cardigan ed altri articoli simili a maglia
15	**FABBRICAZIONE DI ARTICOLI IN PELLE E SIMILI**
15.12.01	Fabbricazione di frustini e scudisci per equitazione
15.12.09	Fabbricazione di altri articoli da viaggio, borse e simili, pelletteria e selleria
15.20.10	Fabbricazione di calzature
15.20.20	Fabbricazione di parti in cuoio per calzature
16	**INDUSTRIA DEL LEGNO E DEI PRODOTTI IN LEGNO E SUGHERO (ESCLUSI I MOBILI); FABBRICAZIONE DI ARTICOLI IN PAGLIA E MATERIALI DA INTRECCIO**
16.10.00	Taglio e piallatura del legno
16.21.00	Fabbricazione di fogli da impiallacciatura e di pannelli a base di legno
16.22.00	Fabbricazione di pavimenti in parquet assemblato
16.23.10	Fabbricazione di porte e finestre in legno (escluse porte blindate)
16.23.20	Fabbricazione di altri elementi in legno e di falegnameria per l'edilizia

Allegato G

Codice Ateco 2007	Descrizione
16.24.00	Fabbricazione di imballaggi in legno
16.29.12	Fabbricazione di manici di ombrelli, bastoni e simile
16.29.19	Fabbricazione di altri prodotti vari in legno (esclusi i mobili)
16.29.20	Fabbricazione dei prodotti della lavorazione del sughero
16.29.30	Fabbricazione di articoli in paglia e materiali da intreccio
16.29.40	Laboratori di corniciai
17	**FABBRICAZIONE DI CARTA E DI PRODOTTI DI CARTA**
17.11.00	Fabbricazione di pasta-carta
17.12.00	Fabbricazione di carta e cartone
17.21.00	Fabbricazione di carta e cartone ondulato e di imballaggi di carta e cartone (esclusi quelli in carta pressata)
17.22.00	Fabbricazione di prodotti igienico-sanitari e per uso domestico in carta e ovatta di cellulosa
17.23.01	Fabbricazione di prodotti cartotecnici scolastici e commerciali quando l'attività di stampa non è la principale caratteristica
17.23.09	Fabbricazione di altri prodotti cartotecnici
17.24.00	Fabbricazione di carta da parati
17.29.00	Fabbricazione di altri articoli di carta e cartone
18	**STAMPA E RIPRODUZIONE DI SUPPORTI REGISTRATI**
18.11.00	Stampa di giornali
18.12.00	Altra stampa
18.13.00	Lavorazioni preliminari alla stampa e ai media
18.14.00	Legatoria e servizi connessi
18.20.00	Riproduzione di supporti registrati
20	**FABBRICAZIONE DI PRODOTTI CHIMICI**
20.41.10	Fabbricazione di saponi, detergenti e di agenti organici tensioattivi (esclusi i prodotti per toletta)
20.42.00	Fabbricazione di prodotti per toletta: profumi, cosmetici, saponi e simili
20.53.00	Fabbricazione di oli essenziali
20.59.20	Fabbricazione di prodotti chimici organici ottenuti da prodotti di base derivati da processi di fermentazione o da materie prime vegetali
23	**FABBRICAZIONE DI ALTRI PRODOTTI DELLA LAVORAZIONE DI MINERALI NON METALLIFERI**
23.11.00	Fabbricazione di vetro piano
23.12.00	Lavorazione e trasformazione del vetro piano
23.13.00	Fabbricazione di vetro cavo
23.14.00	Fabbricazione di fibre di vetro
23.19.20	Lavorazione di vetro a mano e a soffio artistico
23.19.90	Fabbricazione di altri prodotti in vetro (inclusa la vetreria tecnica)
23.31.00	Fabbricazione di piastrelle in ceramica per pavimenti e rivestimenti
23.32.00	Fabbricazione di mattoni, tegole ed altri prodotti per l'edilizia in terracotta
23.41.00	Fabbricazione di prodotti in ceramica per usi domestici e ornamentali
23.42.00	Fabbricazione di articoli sanitari in ceramica
23.43.00	Fabbricazione di isolatori e di pezzi isolanti in ceramica
23.44.00	Fabbricazione di altri prodotti in ceramica per uso tecnico e industriale

Allegato G

Codice Ateco 2007	Descrizione
23.49.00	Fabbricazione di altri prodotti in ceramica
23.70.20	Lavorazione artistica del marmo e di altre pietre affini, lavori in mosaico
25	**FABBRICAZIONE DI PRODOTTI IN METALLO (ESCLUSI MACCHINARI E ATTREZZATURE)**
25.99.30	Fabbricazione di oggetti in ferro, in rame ed altri metalli
26	**FABBRICAZIONE DI COMPUTER E PRODOTTI DI ELETTRONICA E OTTICA; APPARECCHI ELETTROMEDICALI, APPARECCHI DI MISURAZIONE E DI OROLOGI**
26.52.00	Fabbricazione di orologi
28	**FABBRICAZIONE DI MACCHINARI ED APPARECCHIATURE NCA**
28.30.10	Fabbricazione di trattori agricoli
28.30.90	Fabbricazione di altre macchine per l'agricoltura, la silvicoltura e la zootecnia
30	**FABBRICAZIONE DI ALTRI MEZZI DI TRASPORTO**
30.92.10	Fabbricazione e montaggio di biciclette (incluse parti e accessori)
30.92.20	Fabbricazione di parti ed accessori per biciclette
30.92.30	Fabbricazione di veicoli per invalidi (incluse parti e accessori)
30.92.40	Fabbricazione di carrozzine e passeggini per neonati
30.99.00	Fabbricazione di veicoli a trazione manuale o animale
31	**FABBRICAZIONE DI MOBILI**
31.01.10	Fabbricazione di sedie e poltrone per ufficio e negozi
31.01.21	Fabbricazione di altri mobili metallici per ufficio e negozi
31.01.22	Fabbricazione di altri mobili non metallici per ufficio e negozi
31.02.00	Fabbricazione di mobili per cucina
31.03.00	Fabbricazione di materassi
31.09.10	Fabbricazione di mobili per arredo domestico
31.09.20	Fabbricazione di sedie e sedili (esclusi quelli per aeromobili, autoveicoli, navi, treni, ufficio e negozi)
31.09.30	Fabbricazione di poltrone e divani
31.09.40	Fabbricazione di parti e accessori di mobili
31.09.50	Finitura di mobili
31.09.90	Fabbricazione di altri mobili (inclusi quelli per arredo esterno)
32	**ALTRE INDUSTRIE MANIFATTURIERE**
32.12.10	Fabbricazione di oggetti di gioielleria ed oreficeria in metalli preziosi o rivestiti di metalli preziosi
32.12.20	Lavorazione di pietre preziose e semipreziose per gioielleria e per uso industriale
32.13.01	Fabbricazione di cinturini metallici per orologi (esclusi quelli in metalli preziosi)
32.13.09	Fabbricazione di bigiotteria e articoli simili nca
32.20.00	Fabbricazione di strumenti musicali (incluse parti e accessori)
32.30.00	Fabbricazione di articoli sportivi
32.40.10	Fabbricazione di giochi (inclusi i giochi elettronici)
32.40.20	Fabbricazione di giocattoli (inclusi i tricicli e gli strumenti musicali giocattolo)
32.99.20	Fabbricazione di ombrelli, bottoni, chiusure lampo, parrucche e affini
32.99.30	Fabbricazione di oggetti di cancelleria
33	**RIPARAZIONE, MANUTENZIONE ED INSTALLAZIONE DI MACCHINE ED APPARECCHIATURE**
33.12.60	Riparazione e manutenzione di trattori agricoli

Allegato G

Codice Ateco 2007	Descrizione
33.12.70	Riparazione e manutenzione di altre macchine per l'agricoltura, la silvicoltura e la zootecnia
E	**FORNITURA DI ACQUA; RETI FOGNARIE, ATTIVITÀ DI GESTIONE DEI RIFIUTI E RISANAMENTO**
38	**ATTIVITÀ DI RACCOLTA, TRATTAMENTO E SMALTIMENTO DEI RIFIUTI; RECUPERO DEI MATERIALI**
38.21.01	Produzione di compost
38.32.10	Recupero e preparazione per il riciclaggio di cascami e rottami metallici
38.32.20	Recupero e preparazione per il riciclaggio di materiale plastico per produzione di materie prime plastiche, resine sintetiche
38.32.30	Recupero e preparazione per il riciclaggio dei rifiuti solidi urbani, industriali e biomasse
39	**ATTIVITÀ DI RISANAMENTO E ALTRI SERVIZI DI GESTIONE DEI RIFIUTI**
39.00.01	Attività di rimozione di strutture ed elementi in amianto specializzata per l'edilizia
39.00.09	Altre attività di risanamento e altri servizi di gestione dei rifiuti
G	**COMMERCIO ALL'INGROSSO E AL DETTAGLIO; RIPARAZIONE DI AUTOVEICOLI E MOTOCICLI**
47	**COMMERCIO AL DETTAGLIO (ESCLUSO QUELLO DI AUTOVEICOLI E DI MOTOCICLI)**
47.21.02	Commercio al dettaglio di frutta e verdura preparata e conservata
47.24.10	Commercio al dettaglio di pane
47.24.20	Commercio al dettaglio di torte, dolciumi, confetteria
47.29.90	Commercio al dettaglio di altri prodotti alimentari in esercizi specializzati nca
47.51.10	Commercio al dettaglio di tessuti per l'abbigliamento, l'arredamento e di biancheria per la casa
47.51.20	Commercio al dettaglio di filati per maglieria e merceria
47.59.60	Commercio al dettaglio di strumenti musicali e spartiti
47.59.91	Commercio al dettaglio di articoli in legno, sughero, vimini e articoli in plastica per uso domestico
47.61.00	Commercio al dettaglio di libri nuovi in esercizi specializzati
47.64.10	Commercio al dettaglio di articoli sportivi, biciclette e articoli per il tempo libero
47.71.50	Commercio al dettaglio di cappelli, ombrelli, guanti e cravatte
47.75.20	Erboristerie
47.78.31	Commercio al dettaglio di oggetti d'arte (incluse le gallerie d'arte)
47.78.32	Commercio al dettaglio di oggetti d'artigianato
47.78.99	Commercio al dettaglio di altri prodotti non alimentari nca
47.79.10	Commercio al dettaglio di libri di seconda mano
47.79.20	Commercio al dettaglio di mobili usati e oggetti di antiquariato
47.91.10	Commercio al dettaglio di qualsiasi tipo di prodotto effettuato via internet
47.91.20	Commercio al dettaglio di qualsiasi tipo di prodotto effettuato per televisione
47.91.30	Commercio al dettaglio di qualsiasi tipo di prodotto per corrispondenza, radio, telefono
H	**TRASPORTO E MAGAZZINAGGIO**
49	**TRASPORTO TERRESTRE E TRASPORTO MEDIANTE CONDOTTE**
49.31.00	Trasporto terrestre di passeggeri in aree urbane e suburbane
49.32.10	Trasporto con taxi

Allegato G

Codice Ateco 2007	Descrizione
49.32.20	Trasporto mediante noleggio di autovetture da rimessa con conducente
49.39.09	Altre attività di trasporti terrestri di passeggeri nca
I	**ATTIVITÀ DEI SERVIZI DI ALLOGGIO E DI RISTORAZIONE**
55	**ALLOGGIO**
55.10.00	Alberghi
55.20.20	Ostelli della gioventù
55.20.51	Affittacamere per brevi soggiorni, case ed appartamenti per vacanze, bed and breakfast, residence
55.30.00	Aree di campeggio e aree attrezzate per camper e roulotte
56	**ATTIVITÀ DEI SERVIZI DI RISTORAZIONE**
56.10.11	Ristorazione con somministrazione
56.10.20	Ristorazione senza somministrazione con preparazione di cibi da asporto
56.10.30	Gelaterie e pasticcerie
56.10.41	Gelaterie e pasticcerie ambulanti
56.10.42	Ristorazione ambulante
56.21.00	Catering per eventi, banqueting
56.30.00	Bar e altri esercizi simili senza cucina
J	**SERVIZI DI INFORMAZIONE E COMUNICAZIONE**
58	**ATTIVITÀ EDITORIALI**
58.11.00	Edizione di libri
58.13.00	Edizione di quotidiani
58.14.00	Edizione di riviste e periodici
58.19.00	Altre attività editoriali
58.21.00	Edizione di giochi per computer
58.29.00	Edizione di altri software a pacchetto (esclusi giochi per computer)
59	**ATTIVITÀ DI PRODUZIONE CINEMATOGRAFICA, DI VIDEO E DI PROGRAMMI TELEVISIVI, DI REGISTRAZIONI MUSICALI E SONORE**
59.11.00	Attività di produzione cinematografica, di video e di programmi televisivi
59.12.00	Attività di post-produzione cinematografica, di video e di programmi televisivi
59.13.00	Attività di distribuzione cinematografica, di video e di programmi televisivi
59.14.00	Attività di proiezione cinematografica
59.20.10	Edizione di registrazioni sonore
59.20.20	Edizione di musica stampata
59.20.30	Studi di registrazione sonora
60	**ATTIVITÀ DI PROGRAMMAZIONE E TRASMISSIONE**
60.10.00	Trasmissioni radiofoniche
60.20.00	Programmazione e trasmissioni televisive
62	**PRODUZIONE DI SOFTWARE, CONSULENZA INFORMATICA E ATTIVITÀ CONNESSE**
62.01.00	Produzione di software non connesso all'edizione
62.02.00	Consulenza nel settore delle tecnologie dell'informatica
62.03.00	Gestione di strutture e apparecchiature informatiche hardware - housing (esclusa la riparazione)
62.09.09	Altre attività dei servizi connessi alle tecnologie dell'informatica nca
63	**ATTIVITÀ DEI SERVIZI D'INFORMAZIONE E ALTRI SERVIZI INFORMATICI**

Allegato G

Codice Ateco 2007	Descrizione
63.12.00	Portali web
63.91.00	Attività delle agenzie di stampa
63.99.00	Altre attività dei servizi di informazione nca
M	**ATTIVITÀ PROFESSIONALI, SCIENTIFICHE E TECNICHE**
72	**RICERCA SCIENTIFICA E SVILUPPO**
72.11.00	Ricerca e sviluppo sperimentale nel campo delle biotecnologie
72.19.01	Ricerca e sviluppo sperimentale nel campo della geologia
72.19.09	Ricerca e sviluppo sperimentale nel campo delle altre scienze naturali e dell'ingegneria
72.20.00	Ricerca e sviluppo sperimentale nel campo delle scienze sociali e umanistiche
73	**PUBBLICITÀ E RICERCHE DI MERCATO**
73.11.01	Ideazione di campagne pubblicitarie
73.11.02	Conduzione di campagne di marketing e altri servizi pubblicitari
73.12.00	Attività delle concessionarie pubblicitarie
73.20.00	Ricerche di mercato e sondaggi di opinione
74	**ALTRE ATTIVITÀ PROFESSIONALI, SCIENTIFICHE E TECNICHE**
74.10.10	Attività di design di moda e design industriale
74.10.21	Attività dei disegnatori grafici di pagine web
74.10.29	Altre attività dei disegnatori grafici
74.10.30	Attività dei disegnatori tecnici
74.10.90	Altre attività di design
74.20.11	Attività di fotoreporter
74.20.12	Attività di riprese aeree nel campo della fotografia
74.20.19	Altre attività di riprese fotografiche
74.20.20	Laboratori fotografici per lo sviluppo e la stampa
74.30.00	Traduzione e interpretariato
N	**NOLEGGIO, AGENZIE DI VIAGGIO, SERVIZI DI SUPPORTO ALLE IMPRESE**
77	**ATTIVITÀ DI NOLEGGIO E LEASING OPERATIVO**
77.11.00	Noleggio di autovetture ed autoveicoli leggeri
77.21.01	Noleggio di biciclette
77.21.09	Noleggio di altre attrezzature sportive e ricreative
77.39.10	Noleggio di altri mezzi di trasporto terrestri
79	**ATTIVITÀ DEI SERVIZI DELLE AGENZIE DI VIAGGIO, DEI TOUR OPERATOR E SERVIZI DI PRENOTAZIONE E ATTIVITÀ CONNESSE**
79.11.00	Attività delle agenzie di viaggio
79.12.00	Attività dei tour operator
79.90.11	Servizi di biglietteria per eventi teatrali, sportivi ed altri eventi ricreativi e d'intrattenimento
79.90.19	Altri servizi di prenotazione e altre attività di assistenza turistica non svolte dalle agenzie di viaggio nca
79.90.20	Attività delle guide e degli accompagnatori turistici
80	**SERVIZI DI VIGILANZA E INVESTIGAZIONE**
80.10.00	Servizi di vigilanza privata
81	**ATTIVITÀ DI SERVIZI PER EDIFICI E PAESAGGIO**
81.30.00	Cura e manutenzione del paesaggio (inclusi parchi, giardini e aiuole)

Allegato G

Codice Ateco 2007	Descrizione
82	**ATTIVITÀ DI SUPPORTO PER LE FUNZIONI D'UFFICIO E ALTRI SERVIZI DI SUPPORTO ALLE IMPRESE**
82.30.00	Organizzazione di convegni e fiere
P	**ISTRUZIONE**
85	**ISTRUZIONE**
85.10.00	Istruzione di grado preparatorio: scuole dell'infanzia, scuole speciali collegate a quelle primarie
85.51.00	Corsi sportivi e ricreativi
85.52.01	Corsi di danza
85.52.09	Altra formazione culturale
85.59.20	Corsi di formazione e corsi di aggiornamento professionale
85.59.30	Scuole e corsi di lingua
85.60.01	Consulenza scolastica e servizi di orientamento scolastico
85.60.09	Altre attività di supporto all'istruzione
85.59.90	Altri servizi di istruzione nca
Q	**SANITA' E ASSISTENZA SOCIALE**
87	**SERVIZI DI ASSISTENZA SOCIALE RESIDENZIALE**
87.30.00	Strutture di assistenza residenziale per anziani e disabili
88	**ASSISTENZA SOCIALE NON RESIDENZIALE**
88.10.00	Assistenza sociale non residenziale per anziani e disabili
88.91.00	Servizi di asili nido e assistenza diurna per minori disabili
88.99.00	Altre attività di assistenza sociale non residenziale nca
R	**ATTIVITÀ ARTISTICHE, SPORTIVE, DI INTRATTENIMENTO E DIVERTIMENTO**
90	**ATTIVITÀ CREATIVE, ARTISTICHE E DI INTRATTENIMENTO**
90.01.01	Attività nel campo della recitazione
90.01.09	Altre rappresentazioni artistiche
90.02.01	Noleggio con operatore di strutture ed attrezzature per manifestazioni e spettacoli
90.02.02	Attività nel campo della regia
90.02.09	Altre attività di supporto alle rappresentazioni artistiche
90.03.01	Attività dei giornalisti indipendenti
90.03.02	Attività di conservazione e restauro di opere d'arte
90.03.09	Altre creazioni artistiche e letterarie
90.04.00	Gestione di teatri, sale da concerto e altre strutture artistiche
91	**ATTIVITÀ DI BIBLIOTECHE, ARCHIVI, MUSEI ED ALTRE ATTIVITÀ CULTURALI**
91.01.00	Attività di biblioteche ed archivi
91.02.00	Attività di musei
91.03.00	Gestione di luoghi e monumenti storici e attrazioni simili
91.04.00	Attività degli orti botanici, dei giardini zoologici e delle riserve naturali
93	**ATTIVITÀ SPORTIVE, DI INTRATTENIMENTO E DI DIVERTIMENTO**
93.11.10	Gestione di stadi
93.11.20	Gestione di piscine
93.11.30	Gestione di impianti sportivi polivalenti
93.11.90	Gestione di altri impianti sportivi nca
93.12.00	Attività di club sportivi

Allegato G

Codice Ateco 2007	Descrizione
93.13.00	Gestione di palestre
93.19.10	Enti e organizzazioni sportive, promozione di eventi sportivi
93.19.99	Altre attività sportive nca
93.21.00	Parchi di divertimento e parchi tematici
93.29.90	Altre attività di intrattenimento e di divertimento nca
S	**ALTRE ATTIVITÀ DI SERVIZI**
94	**ATTIVITÀ DI ORGANIZZAZIONI ASSOCIATIVE**
94.99.20	Attività di organizzazioni che perseguono fini culturali, ricreativi e la coltivazione di hobby
94.99.90	Attività di altre organizzazioni associative nca
95	**RIPARAZIONE DI COMPUTER E DI BENI PER USO PERSONALE E PER LA CASA**
95.23.00	Riparazione di calzature e articoli da viaggio in pelle, cuoio o in altri materiali simili
95.24.01	Riparazione di mobili e di oggetti di arredamento
95.24.02	Laboratori di tappezzeria
95.25.00	Riparazione di orologi e di gioielli
95.29.01	Riparazione di strumenti musicali
95.29.02	Riparazione di articoli sportivi (escluse le armi sportive) e attrezzature da campeggio (incluse le biciclette)
95.29.03	Modifica e riparazione di articoli di vestiario non effettuate dalle sartorie
95.29.04	Servizi di riparazioni rapide, duplicazione chiavi, affilatura coltelli, stampa immediata su articoli tessili, incisioni rapide su metallo non prezioso
95.29.09	Riparazione di altri beni di consumo per uso personale e per la casa nca
96	**ALTRE ATTIVITÀ DI SERVIZI PER LA PERSONA**
96.09.09	Altre attività di servizi per la persona nca

ALLEGATO G1	
Codice Ateco 2007	**Descrizione**
C	**ATTIVITÀ MANIFATTURIERE**
10	**INDUSTRIE ALIMENTARI**
13	**INDUSTRIE TESSILI**
13.91.00	Fabbricazione di tessuti a maglia
13.92.10	Confezionamento di biancheria da letto, da tavola e per l'arredamento
13.92.20	Fabbricazione di articoli in materie tessili nca
13.99.10	Fabbricazione di ricami
13.99.20	Fabbricazione di tulle, pizzi e merletti
14	**CONFEZIONE DI ARTICOLI DI ABBIGLIAMENTO; CONFEZIONE DI ARTICOLI IN PELLE E PELLICCIA**
14.11.00	Confezione di abbigliamento in pelle e similpelle
14.13.20	Sartoria e confezione su misura di abbigliamento esterno
14.14.00	Confezione di camice, T-shirt, corsetteria e altra biancheria intima
14.19.10	Confezioni varie e accessori per l'abbigliamento
14.20.00	Confezione di articoli in pelliccia
14.31.00	Fabbricazione di articoli di calzetteria in maglia
14.39.00	Fabbricazione di pullover, cardigan ed altri articoli simili a maglia
15	**FABBRICAZIONE DI ARTICOLI IN PELLE E SIMILI**
15.12.01	Fabbricazione di frustini e scudisci per equitazione
15.12.09	Fabbricazione di altri articoli da viaggio, borse e simili, pelletteria e selleria
15.20.10	Fabbricazione di calzature
15.20.20	Fabbricazione di parti in cuoio per calzature
16	**INDUSTRIA DEL LEGNO E DEI PRODOTTI IN LEGNO E SUGHERO (ESCLUSI I MOBILI); FABBRICAZIONE DI ARTICOLI IN PAGLIA E MATERIALI DA INTRECCIO**
16.29.12	Fabbricazione di manici di ombrelli, bastoni e simile
16.29.19	Fabbricazione di altri prodotti vari in legno (esclusi i mobili)
16.29.20	Fabbricazione dei prodotti della lavorazione del sughero
16.29.30	Fabbricazione di articoli in paglia e materiali da intreccio
16.29.40	Laboratori di corniciai
23	**FABBRICAZIONE DI ALTRI PRODOTTI DELLA LAVORAZIONE DI MINERALI NON METALLIFERI**
23.11.00	Fabbricazione di vetro piano
23.12.00	Lavorazione e trasformazione del vetro piano
23.13.00	Fabbricazione di vetro cavo
23.14.00	Fabbricazione di fibre di vetro
23.19.20	Lavorazione di vetro a mano e a soffio artistico
23.19.90	Fabbricazione di altri prodotti in vetro (inclusa la vetreria tecnica)
23.31.00	Fabbricazione di piastrelle in ceramica per pavimenti e rivestimenti
23.44.00	Fabbricazione di altri prodotti in ceramica per uso tecnico e industriale
23.49.00	Fabbricazione di altri prodotti in ceramica
23.70.20	Lavorazione artistica del marmo e di altre pietre affini, lavori in mosaico
26	**FABBRICAZIONE DI COMPUTER E PRODOTTI DI ELETTRONICA E OTTICA; APPARECCHI ELETTROMEDICALI, APPARECCHI DI MISURAZIONE E DI OROLOGI**
26.52.00	Fabbricazione di orologi

30	**FABBRICAZIONE DI ALTRI MEZZI DI TRASPORTO**
30.92.10	Fabbricazione e montaggio di biciclette (incluse parti e accessori)
30.92.20	Fabbricazione di parti ed accessori per biciclette
30.92.30	Fabbricazione di veicoli per invalidi (incluse parti e accessori)
30.99.00	Fabbricazione di veicoli a trazione manuale o animale
32	**ALTRE INDUSTRIE MANIFATTURIERE**
32.12.10	Fabbricazione di oggetti di gioielleria ed oreficeria in metalli preziosi o rivestiti di metalli preziosi
32.12.20	Lavorazione di pietre preziose e semipreziose per gioielleria e per uso industriale
32.13.01	Fabbricazione di cinturini metallici per orologi (esclusi quelli in metalli preziosi)
32.13.09	Fabbricazione di bigiotteria e articoli simili nca
32.20.00	Fabbricazione di strumenti musicali (incluse parti e accessori)
32.99.20	Fabbricazione di ombrelli, bottoni, chiusure lampo, parrucche e affini
S	**ALTRE ATTIVITÀ DI SERVIZI**
95	**RIPARAZIONE DI COMPUTER E DI BENI PER USO PERSONALE E PER LA CASA**
95.23.00	Riparazione di calzature e articoli da viaggio in pelle, cuoio o in altri materiali simili
95.24.01	Riparazione di mobili e di oggetti di arredamento
95.24.02	Laboratori di tappezzeria
95.25.00	Riparazione di orologi e di gioielli
95.29.01	Riparazione di strumenti musicali
95.29.02	Riparazione di articoli sportivi (escluse le armi sportive) e attrezzature da campeggio (incluse le biciclette)
95.29.03	Modifica e riparazione di articoli di vestiario non effettuate dalle sartorie
95.29.04	Servizi di riparazioni rapide, duplicazione chiavi, affilatura coltelli, stampa immediata su articoli tessili, incisioni rapide su metallo non prezioso
95.29.09	Riparazione di altri beni di consumo per uso personale e per la casa nca
96	**ALTRE ATTIVITÀ DI SERVIZI PER LA PERSONA**
96.09.09	Altre attività di servizi per la persona nca












ALLEGATO H – COMUNICAZIONE AVVIO PIANO AZIENDALE

Al GAL
LE CITTÀ DI CASTEL DEL MONTE S.c.ar.l.
Via Bovio n.74
76123 – Andria (BT)

ATTESTAZIONE DI AVVIO

Oggetto:

PSR PUGLIA 20414-2020 – Sottomisura 19.2 - SSL 2014-2020 GAL LE CITTA' DI CASTEL DEL MONTE Azione 4 - Intervento 4.2 – Diversifichiamo e Rinnoviamo - Sotto-intervento 4.2.1 – Aiuti all'avviamento di attività extra-agricole nelle zone rurali

Soggetto beneficiario: _____

CUP/CIG: _____

Comunicazione di avvio del Piano Aziendale.

Il/la sottoscritto/a _____ nato a _____ (Prov.___) il _____, Codice Fiscale _____, residente a _____ in via/Piazza _____n.__ (CAP_____)

in qualità di (*barrare la casella che interessa)*

- ☐ titolare dell'impresa individuale
- ☐ rappresentante legale della società

_____, con sede legale _____ (Prov___) in via/Piazza_____n._____(CAP_____), partita IVA / Codice Fiscale_____ telefono _____ fax_____ email_____ PEC_____, beneficiaria di contributi giusto decreto di concessione n. _____ del _____,



- consapevole delle sanzioni penali per le ipotesi di falsità in atti e di dichiarazioni mendaci e della conseguente decadenza dai benefici di cui agli art. 75 e 76 del D.P.R. 28 dicembre 2000, n. 445;
- a conoscenza del fatto che saranno effettuati controlli anche a campione sulla veridicità delle dichiarazioni rese;

DICHIARA

di aver dato avvio al Piano Aziendale ammesso a finanziamento, in data _____, come evidenziato dal documento probante l'avvio, allegato alla presente in copia conforme all'originale in mio possesso.

Luogo e data _____

Timbro e firma

_____

Informativa trattamento dati personali

Ai sensi dell'art. 13 del D.lgs. 196/2003 Codice in materia di protezione dei dati personali e del Regolamento Generale sulla Protezione dei Dati (GDPR), Reg. (UE) n. 2016/679, i dati personali raccolti saranno trattati anche con strumenti informatici, esclusivamente nell'ambito del procedimento per il quale tali dichiarazioni vengono rese. L'interessato ha diritto di accesso ai dati personali e ad ottenere le informazioni previste ai sensi dell'art. 7 del D.lgs. 196/2003.

Luogo e data _____

Timbro e firma

_____

Ai sensi e per gli effetti dell'art. 38, D.P.R. 445 del 28.12.2000 e ss.mm.ii., si allega copia del documento di riconoscimento del dichiarante in corso di validità.












ALLEGATO I – COMUNICAZIONE DI CONCLUSIONE PIANO AZIENDALE

Al GAL
LE CITTÀ DI CASTEL DEL MONTE S.c.ar.l.
Via Bovio n.74
76123 – Andria (BT)

ATTESTAZIONE DI CONCLUSIONE

Oggetto:

PSR PUGLIA 20414-2020 – Sottomisura 19.2 - SSL 2014-2020 GAL LE CITTA' DI CASTEL DEL MONTE Azione 4 - Intervento 4.2 – Diversifichiamo e Rinnoviamo - Sotto-intervento 4.2.1 – Aiuti all'avviamento di attività extra-agricole nelle zone rurali

Soggetto beneficiario: _____

CUP/CIG: _____

Comunicazione di conclusione del Piano Aziendale.

Il/la sottoscritto/a _____ nato a _____ (Prov.___) il _____, Codice Fiscale _____, residente a _____ in via/Piazza _____n.__ (CAP_____)

in qualità di (*barrare la casella che interessa)*

- ☐ titolare dell'impresa individuale
- ☐ rappresentante legale della società

_____, con sede legale _____ (Prov___) in via/Piazza_____n._____(CAP_____), partita IVA / Codice Fiscale_____ telefono _____ fax_____ email_____ PEC_____, beneficiaria di contributi giusto decreto di concessione n. _____ del _____,

- consapevole delle sanzioni penali per le ipotesi di falsità in atti e di dichiarazioni mendaci e della conseguente decadenza dai benefici di cui agli art. 75 e 76 del D.P.R. 28 dicembre 2000, n. 445;
- a conoscenza del fatto che saranno effettuati controlli anche a campione sulla veridicità delle dichiarazioni rese;

DICHIARA

di aver concluso il Piano Aziendale, così come previsto dal progetto ammesso a finanziamento, in data _____, e che sono stati eseguiti tutti gli adempimenti necessari all'avvio di impresa ai fini dell'inizio di attività.

Luogo e data _____

Timbro e firma

_____

Informativa trattamento dati personali

Ai sensi dell'art. 13 del D.lgs. 196/2003 Codice in materia di protezione dei dati personali e del Regolamento Generale sulla Protezione dei Dati (GDPR), Reg. (UE) n. 2016/679, i dati personali raccolti saranno trattati anche con strumenti informatici, esclusivamente nell'ambito del procedimento per il quale tali dichiarazioni vengono rese. L'interessato ha diritto di accesso ai dati personali e ad ottenere le informazioni previste ai sensi dell'art. 7 del D.lgs. 196/2003.

Luogo e data _____

Timbro e firma

_____

Ai sensi e per gli effetti dell'art. 38, D.P.R. 445 del 28.12.2000 e ss.mm.ii., si allega copia del documento di riconoscimento del dichiarante in corso di validità.

Al Sig. _____
_____
_____
(indirizzo del tecnico)

Oggetto: PSR 2014/2020. BANDO PUBBLICO PER LA PRESENTAZIONE DELLE DOMANDE DI SOSTEGNO PUBBLICATO NEL BURP N. _____ DEL _____ – MISURA 19 – Sottomisura 19.2 – Intervento 4.2 "Diversifichiamo e Rinnoviamo" Autorizzazione all'accesso al fascicolo aziendale.
Delega alla Compilazione – Stampa - Rilascio - sul portale SIAN – della domanda di sostegno.

Il/La sottoscritto/a_____

nato/a a _____ il _____ , residente in _____

Via _____ n° _____ - CAP_____

CF: _____, email:_____ P.IVA : _____

CUAA: _____

☐ Titolare di impresa individuale

☐ Contitolare della società_____

☐ Amministratore/Legale rappresentante della società_____

☐ Dipendente/Lavoratore dell'azienda/impresa_____

☐ Altro (specificare)_____

intende presentare domanda di sostegno ai sensi della Misura 19 - Sottomisura 19.2 – Intervento 4.2 "Diversifichiamo e Rinnoviamo" come da Bando del GAL Le Città di Castel del Monte
e, pertanto

INCARICA

il sig. _____

Nato a _____ il _____ , residente in _____

Via _____ n° _____ - CAP _____

CF: _____

alla Compilazione – Stampa - Rilascio - sul portale SIAN – della domanda di sostegno, ai sensi di quanto stabilito nel Bando Pubblico del GAL, autorizzando l'accesso al proprio fascicolo aziendale ed ai propri dati esclusivamente per gli usi consentiti e finalizzati alla presentazione della domanda di cui all'oggetto.

Consenso al trattamento dei dati personali

Dichiara espressamente di dare il consenso al trattamento dei propri dati personali ed alla trasmissione degli stessi agli Enti, per lo svolgimento delle relative finalità istituzionali e per attività informativa sul settore di competenza, ai fini di quanto previsto dal D.Lgs. n. 196/03.

_____lì _____ **In fede**

_____

Allegati:
- **Documento di riconoscimento e codice fiscale del richiedente**

REGIONE PUGLIA
Dipartimento Agricoltura, Sviluppo Rurale
e Ambientale
Lungomare Nazario Sauro, 45/47
70121 BARI
e-mail: n.cava@regione.puglia.it:
c.sallustio@regione.puglia.it

GAL Le Città di Castel del Monte
e-mail GAL: info@galcdm.it

Oggetto: PSR 2014/2020. BANDO PUBBLICO PER LA PRESENTAZIONE DELLE DOMANDE DI SOSTEGNO PUBBLICATO NEL BURP N. _____ DEL _____ – MISURA 19 – Sottomisura 19.2 – Intervento 4.2 "Diversifichiamo e Rinnoviamo"
RICHIESTA AUTORIZZAZIONE ACCESSO AL PORTALE SIAN E/O ABILITAZIONE ALLA PRESENTAZIONE DELLE DOMANDE DI SOSTEGNO E DI PAGAMENTO.

Il/La sottoscritto/a _____

nato/a a _____ il _____, residente in _____

via _____ n° _____ - CAP _____

CF([1]): _____

TEL. _____ FAX _____ Email: _____

CHIEDE

al responsabile delle utenze SIAN della Regione Puglia,

☐ **l'AUTORIZZAZIONE([2])** all'accesso al portale SIAN – Area riservata per la compilazione, stampa e rilascio delle domande.

Al GAL _____

☐ **l'ABILITAZIONE([3])** alla compilazione della domanda di sostegno relativa alla Misura 19 – Sottomisura 19.2 – Intervento 4.2 "Diversifichiamo e Rinnoviamo"

Bando di riferimento: GAL Le Città di Castel del Monte

All'uopo fa dichiarazione di responsabilità sulle funzioni svolte sul portale sollevando l'Amministrazione da qualsiasi responsabilità riveniente dall'uso non conforme dei dati a cui ha accesso.

_____, lì _____

Allega alla presente:

1. fotocopia di un documento di riconoscimento valido e del codice fiscale;
2. Delega della ditta richiedente alla presentazione della domanda di sostegno sul portale SIAN;

Timbro e firma

_____

[1] **La mancata compilazione del campo comporta l'annullamento della richiesta. Nel caso di studi associati dovrà essere riportato il C.F. di uno dei soci.**
[2] **La richiesta di autorizzazione deve essere presentata esclusivamente dai soggetti non autorizzati in precedenza all'accesso al portale SIAN.**
[3] **I soggetti già autorizzati all'accesso al portale SIAN devono richiedere solo l'abilitazione alla compilazione della domanda di sostegno.**

GAL NUOVO FIOR D'OLIVI

Bando pubblico Fondo FEASR per la presentazione di domande di sostegno – Azione 1

Intervento 1.1 "Creazione di nuove imprese per servizi turistici ad alto contenuto innovativo in campo tecnologico, ambientale e sociale"

Intervento 1.2 "Diversificazione innovativa a fini turistici delle attività agricole".



ndo Europeo Agricolo per lo Sviluppo Rurale: l'Europa investe nelle zone rurali

GRUPPO DI AZIONE LOCALE
NUOVO FIOR D'OLIVI S.c.a r.l.

FONDO F.E.A.S.R

PROGRAMMA SVILUPPO RURALE DELLA REGIONE PUGLIA 2014-2020

PIANO DI AZIONE LOCALE

BANDO PUBBLICO
PER LA PRESENTAZIONE DI DOMANDE DI SOSTEGNO

AZIONE 1 **Creazione e sviluppo di imprese per un turismo sostenibile e socialmente responsabile**

INTERVENTO 1.1 **Creazione di nuove imprese per servizi turistici ad alto contenuto innovativo in campo tecnologico, ambientale e sociale**

INTERVENTO 1.2 **Diversificazione innovativa a fini turistici delle attività agricole**

APPROVATO DAL CONSIGLIO DI AMMINISTRAZIONE NELLA SEDUTA DEL 02/07/2019

SOMMARIO

1. PREMESSA **4**

2. PRINCIPALI RIFERIMENTI NORMATIVI **4**

3. PRINCIPALI DEFINIZIONI **8**

4. OBIETTIVI DELL'INTERVENTO E FINALITÀ DELL'AVVISO E CONTRIBUTO DIRETTO A PRIORITA' E FOCUS AREA DEL PSR 2014-2020 ..... **11**

5. LOCALIZZAZIONE **12**

6. RISORSE FINANZIARIE **12**

7. SOGGETTI BENEFICIARI **12**

8. CONDIZIONI DI AMMISSIBILITÀ **13**

9. DICHIARAZIONI DI IMPEGNI E OBBLIGHI **15**

10. TIPOLOGIE DEGLI INVESTIMENTI E COSTI AMMISSIBILI **16**

10.1 - IMPUTABILITÀ, PERTINENZA, CONGRUITÀ E RAGIONEVOLEZZA 18

10.2 - LEGITTIMITÀ E TRASPARENZA DELLA SPESA 19

10.3 – LIMITAZIONI E SPESE NON AMMISSIBILI 20

11. AMMISSIBILITÀ ED ELEGGIBILITÀ DELLE SPESE, DOCUMENTI GIUSTIFICATIVI E MODALITÀ DI PAGAMENTO DELLE SPESE **20**

12. TIPOLOGIA ED ENTITA' DEL SOSTEGNO PUBBLICO **21**

13. MODALITA' E TERMINI PER LA PRESENTAZIONE DELLE DOMANDE DI SOSTEGNO E ALLEGATI **22**

14. DOCUMENTAZIONE DA ALLEGARE ALLA DOMANDA DI SOSTEGNO **23**

14.1 - DOCUMENTAZIONE DI CARATTERE GENERALE: 24

14.2 - DOCUMENTAZIONE PROBANTE LA SOSTENIBILITÀ ECONOMICA E FINANZIARIA E IL POSSESSO DEI TITOLI ABILITATIVI 24

14.3 - DOCUMENTAZIONE RELATIVA ALLA SPECIFICA ATTIVITÀ OGGETTO DEL PROGETTO PROPOSTO 25

15. CRITERI DI SELEZIONE **25**

16. ATTRIBUZIONE DEI PUNTEGGI, FORMULAZIONE E PUBBLICAZIONE DELLA GRADUATORIA **26**

17. ISTRUTTORIA TECNICO-AMMINISTRATIVA E CONCESSIONE DEL SOSTEGNO 27

18. TIPOLOGIA E MODALITÀ DI EROGAZIONE DEL SOSTEGNO–PRESENTAZIONE DELLE DDP **30**

18.1 - DDP DELL'ANTICIPO 31

18.2 - DDP DELL'ACCONTO 31

18.3 - DDP DEL SALDO E ACCERTAMENTO DI REGOLARE ESECUZIONE DELLE OPERE 32

19. RICORSI E RIESAMI **33**

20. TRASFERIMENTO DELL'AZIENDA E DEGLI IMPEGNI ASSUNTI, RECESSO/RINUNCIA DAGLI IMPEGNI 34

21. VARIANTI INCORSO D'OPERA, SANZIONI E REVOCHE 34

22. VERIFICABILITÀ E CONTROLLABILITÀ DELLE MISURE (VCM) 35

23. NORMATIVA SUGLI AIUTI DI STATO 36

24. DISPOSIZIONI GENERALI 36

25. RELAZIONI CON IL PUBBLICO 39

26. INFORMATIVA E TRATTAMENTO DATI PERSONALI 39

1. PREMESSA

Con il presente documento il GAL Nuovo Fior d'Olivi dà attuazione agli interventi previsti nel Piano di Azione Locale per l'**AZIONE 1. Creazione e sviluppo di imprese per un turismo sostenibile e socialmente responsabile**.
INTERVENTO 1.1 Creazione di nuove imprese per servizi turistici ad alto contenuto innovativo in campo tecnologico, ambientale e sociale.
INTERVENTO 1.2 Diversificazione innovativa a fini turistici delle attività agricole.
Il presente bando definisce i criteri e le procedure di attuazione e disciplina la presentazione delle domande di sostegno e pagamento da parte dei potenziali beneficiari e il relativo procedimento. Le domande di sostegno da presentarsi in adesione al presente bando possono essere proposte unicamente nell'ambito del Piano di Azione Locale (PAL) presentato dal GAL "NUOVO FIOR D'OLIVI" Soc. cons. a r. l., a valere sul Programma di Sviluppo Rurale 2014-2020 della Regione Puglia.

L'intervento mira a supportare i giovani nell'avviare Start up ad alto contenuto innovativo legate ad attività connesse alla fornitura di servizi, innovazione e adeguamento tecnologico per le imprese agricole del territorio.

2. PRINCIPALI RIFERIMENTI NORMATIVI

- Regolamento (UE) n. 702/2014 della Commissione, del 25 giugno 2014, che dichiara compatibili con il mercato interno, in applicazione degli articoli 107 e 108 del trattato sul funzionamento dell'Unione europea, alcune categorie di aiuti nei settori agricolo e forestale e nelle zone rurali e che abroga il regolamento della Commissione (CE) n. 1857/2006;
- Decreto Mi.P.A.A.F.T n. 1867 del 18/01/2018 "Disciplina del regime di condizionalità ai sensi del Regolamento (UE) n. 1306/2013 e delle riduzioni ed esclusioni per inadempienze dei beneficiari e dei pagamenti diretti e dei programmi di sviluppo rurale."
- D.M. (politiche agricole alimentari, forestali e del turismo) 17 gennaio 2019. Disciplina del regime di condizionalità ai sensi del regolamento (UE) n. 1306/2013 e delle riduzioni ed esclusioni per inadempienze dei beneficiari dei pagamenti diretti e dei programmi di sviluppo rurale. (G.U. 26 marzo 2019, n. 72 - suppl. ord. n. 14)
- Regolamento (UE) n. 1303/2013 del Parlamento europeo e del Consiglio del 17/12/2013 recante disposizioni comuni sul Fondo europeo di sviluppo regionale, sul Fondo sociale europeo, sul Fondo di coesione, sul Fondo europeo agricolo dello sviluppo rurale e sul Fondo europeo degli affari marittimi e la pesca e disposizioni generali sul Fondo europeo di sviluppo regionale, sul Fondo sociale europeo, sul Fondo di coesione e sul Fondo europeo per gli affari marittimi e la pesca, e che abroga il Reg. (CE) n. 1083/2006 del Consiglio;

- Regolamento (UE) n. 1305/2013 del Parlamento europeo e del Consiglio del 17/12/2013 sul sostegno allo sviluppo rurale da parte del FEASR e che abroga il Reg. (CE) n. 1698/2005 del Consiglio;
- Regolamento (UE) n. 1306/2013 del Parlamento europeo e del Consiglio del 17/12/2013 su finanziamento, gestione e monitoraggio della politica agricola comune e che abroga i Reg. (CEE) n. 352/78, (CE) n. 165/94, (CE) n. 2799/98, (CE) n. 814/2000, (CE) n. 1290/2005 e (CE) n. 485/2008;
- Regolamento (UE) n. 1307/2013 del Parlamento europeo e del Consiglio del 17/12/2013 recante norme sui pagamenti diretti agli agricoltori nell'ambito dei regimi di sostegno previsti dalla politica agricola comune e che abroga il Reg. (CE) n. 637/2008 del Consiglio e il Reg. (CE) n. 73/2009 del Consiglio;
- Regolamento (UE) n. 1308/2013 del Parlamento europeo e del Consiglio del 17/12/2013 recante organizzazione comune dei mercati dei prodotti agricoli e che abroga i regolamenti (CEE) n. 922/72, (CEE) n. 234/79, (CE) n. 1037/2001 e (CE) n. 1234/2007 del Consiglio;
- Regolamento (UE) n. 1407/2013 della Commissione del 18/12/2013 relativo all'applicazione degli articoli 107 e 108 del trattato sul funzionamento dell'Unione europea agli aiuti «de minimis»
- Regolamento (UE) 679/2016 del Parlamento europeo e del Consiglio, del 27 aprile 2016, relativo alla protezione delle persone fisiche con riguardo al trattamento dei dati personali, nonché alla libera circolazione di tali dati
- Regolamento (UE) n. 640/2014 della Commissione del 11/03/2014 che integra il Regolamento (UE) n. 1306/2013 del Parlamento europeo e del Consiglio per quanto riguarda il sistema integrato di gestione e di controllo e le condizioni per il rifiuto o la revoca di pagamenti nonché le sanzioni amministrative applicabili ai pagamenti diretti, al sostegno allo sviluppo rurale e alla condizionalità;
- Regolamento (UE) n. 807/2014 della Commissione del 11/03/2014 che integra talune disposizioni del Reg. (UE) n. 1305/2013 del Parlamento europeo e del Consiglio sul sostegno al FEASR e che introduce disposizioni transitorie;
- Regolamento (UE) n. 808/2014 della Commissione del 17/07/2014 recante modalità di applicazione del Reg. (UE) n. 1305/2013 del Parlamento europeo e del Consiglio sul sostegno allo sviluppo rurale da parte del FEASR;
- Regolamento (UE) n. 809/2014 della Commissione del 17/07/2014 recante modalità di applicazione del Reg. (UE) n. 1306/2013 del Parlamento europeo e del Consiglio per quanto riguarda il sistema integrato di gestione e di controllo, le misure di sviluppo rurale e la condizionalità;

- Regolamento (UE) n. 834/2014 della Commissione del 22/07/2014 che stabilisce norme per l'applicazione del quadro comune di monitoraggio e valutazione della politica agricola comune;
- Regolamento (UE) n. 907/2014 della Commissione del 11/03/2014 che integra il Regolamento (UE) n. 1306/2013 del Parlamento europeo e del Consiglio per quanto riguarda gli organismi pagatori e altri organismi, la gestione finanziaria, la liquidazione dei conti, le cauzioni e l'uso dell'euro;
- Regolamento (UE) n. 908/2014 della Commissione del 06/08/2014 recante modalità di applicazione del Regolamento (UE) n. 1306/2013 del Parlamento europeo e del Consiglio per quanto riguarda gli organismi pagatori e altri organismi, la gestione finanziaria, la liquidazione dei conti, le norme sui controlli, le cauzioni e la trasparenza;
- Regolamento (UE) n. 2333/2015 della Commissione del 14/12/2015 che modifica il Regolamento di Esecuzione (UE) n. 809/2014 della Commissione recante modalità di applicazione del Reg. (UE) n. 1306/2013 del Parlamento europeo e del Consiglio per quanto riguarda il sistema integrato di gestione e di controllo, le misure di sviluppo rurale e la condizionalità;
- Decisione del 29 ottobre 2014, C(2014) 8021 con la quale la Commissione Europea ha approvato l'Accordo di Partenariato 2014-2020 con l'Italia e definisce le modalità di applicazione dei fondi SIE (fondi strutturali di investimento) e dei programmi di sviluppo rurale;
- Decisione del 24 novembre 2015, C(2015) 8412 con la quale Commissione Europea ha approvato il Programma di Sviluppo Rurale della Regione Puglia per il periodo di programmazione 2014-2020 ai fini della concessione di un sostegno da parte del FEASR;
- Successivi atti: Decisione del 25/01/2017, C(2017) 499, Decisione del 05/05/2017, C(2017) 315 e Decisione del 27/07/2017, C(2017) 5454 e C(2017) 7387 del 31 ottobre 2017 – con cui la Commissione Europea ha approvato le modifiche al Programma di Sviluppo Rurale della Regione Puglia per il periodo di programmazione 2014-2020
- Legge Nazionale n. 241 del 07/08/1990 "Nuove norme in materia di procedimento amministrativo e diritto di accesso ai documenti amministrativi" come modificata ed integrata dalla Legge 11 febbraio 2005 n. 15 (G.U. n. 42 del 21/2/05) e dal D.L. 14 marzo 2005, n. 35 convertito con modificazioni dalla Legge del 14 maggio 2005, n. 80 (G.U. n. 111 del 14/5/05, S.O.);
- Legge Nazionale n. 296 del 27/12/2006 con riferimento alla Regolarità contributiva;
- Decreto Presidente della Repubblica n. 252 del 03/06/1998 "Regolamento recante norme per la semplificazione dei procedimenti relativi al rilascio delle comunicazioni e delle informazioni antimafia";

- D.P.C.M. del 22/07/2011 "Comunicazioni con strumenti informatici tra imprese e amministrazioni pubbliche, ai sensi dell'art. 5-bis del Codice dell'amministrazione digitale, di cui al D. Lgs.07/03/2005, n. 82 e successive modificazioni";
- Decreto Legislativo 30/06/2003, n. 196 Codice in materia di protezione dei dati personali;
- Decreto legislativo del 09 aprile 2008, n. 81 e s.m.i**.** in materia di tutela della salute e della sicurezza nei luoghi di lavoro;
- Decreto legislativo del 15 novembre 2012, n. 218 "Disposizioni integrative e correttive al D. Lgs. 06/09/2011, n. 159, recante codice delle leggi antimafia e delle misure di prevenzione, nonché nuove disposizioni in materia di documentazione antimafia, a norma degli art. 1 e 2, della Legge 13/08/2010, n. 136";
- Linee guida sull'ammissibilità delle spese per lo Sviluppo Rurale 2014-2020, emanate dal MiPAAF Direzione generale dello sviluppo rurale sulla base dell'intesa sancita in Conferenza Stato Regioni nella seduta dell'11 febbraio 2016;
- Legge Regionale n. 28 del 26/10/2006, e relativo Regolamento Regionale n. 31 del 27/11/2009 "Disciplina in materia di contrasto al lavoro non regolare";
- Determinazione n. 178 del 13/09/2017 dell'Autorità di Gestione PSR 2014-2020, con la quale ha approvato la graduatoria finale delle SSL ammissibili, a seguito di valutazione del Comitato Tecnico Intersettoriale della SSL istituito con determina dell'AdG n. 05 del 01/03/2017;
- Convenzione fra la Regione Puglia e il Gal Nuovo Fior d'Olivi sottoscritta in data 10 ottobre 2017 e registrata in data 11/01/2018 presso l'Ufficio Territoriale di Bari dell'Agenzia delle Entrate al n° 282.
- Comunicazione AGEA del 26 marzo 2013, Prot. n. DPMU.2013.1021 Disposizioni in materia di documentazione antimafia;
- Istruzioni Operative AGEA del 30 aprile 2015, n. 25 Prot. UMU/2015/749 Oggetto: Istruzioni operative per la costituzione ed aggiornamento del Fascicolo Aziendale, nonché definizione di talune modalità di controllo previste dal SIGC di competenza dell'OP AGEA.

3. PRINCIPALI DEFINIZIONI

Agricoltore: ai sensi dell'art. 4, lett. a), Reg. (UE) n. 1307/2013, una persona fisica o giuridica o un gruppo di persone fisiche o giuridiche, indipendentemente dalla personalità giuridica conferita dal diritto nazionale al gruppo e ai suoi membri, la cui azienda è situata nell'ambito di applicazione territoriale dei trattati ai sensi dell'Art. 52 TUE in combinato disposto con gli artt. 349 e 355 TFUE e che esercita un'attività agricola.

Attività agricola: ai sensi dell'art. 4, lett. c), Reg. (UE) n. 1307/2013, definita come segue:

- la produzione, l'allevamento o la coltivazione di prodotti agricoli, compresi la raccolta, la mungitura, l'allevamento e la custodia degli animali per fini agricoli;
- il mantenimento di una superficie agricola in uno stato che la rende idonea al pascolo o alla coltivazione senza interventi preparatori che vadano oltre il ricorso ai metodi e ai macchinari agricoli ordinari, in base a criteri definiti dagli Stati membri in virtù di un quadro stabilito dalla Commissione;
- lo svolgimento di un'attività minima, definita dagli Stati membri, sulle superfici agricole mantenute naturalmente in uno stato idoneo al pascolo o alla coltivazione.

Autorità di Gestione PSR Puglia 2014-2020 (AdG PSR): rappresenta il soggetto responsabile dell'efficace, efficiente e corretta gestione e attuazione del programma ed è individuata nella figura del Direttore del Dipartimento Agricoltura, Sviluppo Rurale e Ambientale.

Beneficiario: un organismo pubblico o privato e, solo ai fini del regolamento FEASR, una persona fisica, responsabile dell'avvio e dell'attuazione delle operazioni.

Codice Unico di Identificazione Aziendale (CUAA): codice fiscale dell'azienda da indicare in ogni comunicazione o domanda dell'azienda trasmessa agli uffici della pubblica amministrazione.

Conto corrente dedicato: conto corrente bancario o postale intestato al soggetto beneficiario sul quale dovranno transitare tutte le risorse finanziarie necessarie per la completa realizzazione dell'investimento sia di natura pubblica (contributo in conto capitale/conto interesse) che privata (mezzi propri o derivanti da linee di finanziamento bancario). L'utilizzo di questo conto permette la tracciabilità dei flussi finanziari.

Domanda di Sostegno (di seguito **DdS):** domanda di partecipazione a un determinato regime di sostegno.

Domanda di Pagamento (di seguito **DdP):** domanda presentata dal beneficiario, in seguito alla concessione del sostegno, per l'erogazione dello stesso nelle forme consentite (anticipazione, acconto per stato di avanzamento lavori –SAL- e saldo).

Fascicolo Aziendale cartaceo e informatico (FA): modello cartaceo ed elettronico (DPR 503/99, art. 9 co 1) riepilogativo dei dati aziendali, istituito nell'ambito dell'anagrafe delle aziende (D.Lgs. 173/98, art. 14 c. 3). Comprende tutta la documentazione probante le informazioni relative alla consistenza aziendale dell'impresa ed è allineato al fascicolo aziendale informatico. Le informazioni relative ai dati aziendali, comprese quelle inerenti le consistenze

aziendali e il titolo di conduzione, risultanti dal fascicolo aziendale, costituiscono altresì la base di riferimento e di calcolo valida ai fini dei procedimenti istruttori in tutti i rapporti con la Pubblica Amministrazione centrale o locale in materia agroalimentare, forestale e della pesca, fatta comunque salva la facoltà di verifica e controllo dell'Amministrazione stessa (DPR n. 503/99, Art. 10, comma 5).

FEASR: Fondo Europeo Agricolo per lo Sviluppo Rurale istituito dal Reg.(UE)1305/2013.

Focus Area (FA): le priorità sono articolate in Focus Area che costituiscono obiettivi specifici.

Gruppi di Azione Locale (GAL): raggruppamenti di soggetti pubblici e privati, rappresentativi dei diversi contesti socio-economici, operanti su specifiche aree omogenee come definite dalla scheda di Misura 19 del PSR Puglia 2014-2020.

Impegni, Criteri ed Obblighi (ICO): elementi connessi all'ammissibilità al sostegno delle sottomisure/operazioni a cui i beneficiari devono attenersi a partire dall'adesione all'avviso pubblico di selezione e fino alla conclusione del periodo di impegno. Tali ICO ai fini del V.C.M. (Valutazione 4 Controllabilità Misure - art. 62 Reg.(UE) n.1305/2013) vengono scomposti in singoli Elementi di Controllo (E.C.). Gli E.C. vengono dettagliati in funzione della tempistica del controllo, della tipologia di controllo, delle fonti da utilizzare e delle modalità operative specifiche di esecuzione dei controlli (cosiddetti passi del controllo).

Obiettivo Tematico (OT): linee strategiche di intervento. Sono 11 Obiettivi supportati dai Fondi SIE per contribuire alla Strategia Europa 2020 e sono elencati all'art.9 del Regolamento 1303/2013; corrispondono, in linea di massima, agli Assi prioritari in cui sono articolati i Programmi operativi. Al singolo Obiettivo tematico sono riconducibili le diverse priorità di investimento proprie dei Fondi, elencate nei regolamenti specifici.

Organismo Pagatore (OP): servizi e organismi degli Stati membri, incaricati di gestire e controllare le spese, di cui all'articolo 7, del regolamento (CE) n. 1306/2013, e in tale fattispecie AGEA.

Periodo di impegno: periodo di vigenza degli impegni assunti che viene determinato nell'ambito della Sottomisura di adesione.

Piano aziendale (business plan): elaborato tecnico obbligatorio di cui all'articolo 19, paragrafo 4, del Regolamento (UE) n. 1305/2013.

Piano di Azione Locale (PAL): documento attraverso il quale il GAL traduce gli obiettivi in azioni concrete.

Priorità: gli obiettivi della politica di sviluppo rurale che contribuiscono alla realizzazione della Strategia Europa 2020 per una crescita intelligente, sostenibile e inclusiva, perseguiti tramite sei priorità dell'Unione in materia di sviluppo rurale di cui all'art. 5 Reg. (UE) n. 1305/2013 e all'art. 6 del Reg. (UE) n. 508/2014che, a loro volta, esplicitano i pertinenti obiettivi tematici del quadro comune (QSC) di cui all'art. 10 del Reg.(UE) n. 1303/2013.

SIAN: sistema informativo unificato dei servizi del comparto agricolo, agroalimentare e forestale messo adisposizione dal Ministero delle Politiche Agricole Alimentari e Forestali e

dall'Agea, tramite il quale vengono gestite le domande di sostegno e pagamento relative agli interventi attuati a valere sul PSR per la Puglia 2014-2020.

Strategia di Sviluppo Locale (SSL): insieme coerente di operazioni rispondenti a obiettivi e bisogni locali che si attua tramite la realizzazione di azioni relative agli ambiti tematici individuati fra quelli indicati nella scheda di Misura 19 del PSR Puglia 2014-2020. La strategia di sviluppo locale è concepita ed eseguita da un gruppo di azione locale (GAL) e deve essere innovativa, integrata e multisettoriale.

V.C.M.: Valutazione e controllabilità delle Misure ex art. 62 Reg. (UE) n. 1305/2013.

4. OBIETTIVI DELL'INTERVENTO E FINALITÀ DELL'AVVISO E CONTRIBUTO DIRETTO A PRIORITA' E FOCUS AREA DEL PSR 2014-2020.

L'intervento include investimenti di innovazione, adeguamento tecnologico e attivazione servizi per le imprese agricole del territorio. La sua portata è fortemente legata al fabbisogno di diversificazione del settore agricolo e al ruolo cardine che le imprese agricole tradizionali hanno sul territorio. In particolare il sostegno punta ad allineare le aziende del territorio con le nuove esigenze del mercato turistico, sempre più dipendenti dalle nuove tecnologie di comunicazione e da innovativi sistemi di accoglienza. Gli investimenti di adeguamento aziendale permetteranno alle imprese agricole di comunicare in modo innovativo ed efficace con i potenziali ospiti/clienti e agevoleranno l'allestimento di spazi aziendali destinati all'accoglienza dei visitatori e alla presentazione dei prodotti/servizi offerti in chiave esperienziale. L'analisi SWOT infatti sottolinea una trasversale carenza nelle aziende locali di strumenti di comunicazione efficaci e di spazi aziendali per l'accoglienza dei visitatori [cfr. SWOT 2D, 5D]. L'impatto dell'intervento sul territorio potrebbe quindi aiutare le numerose aziende specializzate nelle produzioni tipiche agricole a valorizzare al meglio i propri prodotti attraverso moderni strumenti digitali ed informatici colmando una forte mancanza degli operatori nell'utilizzo delle moderne tecnologie e nelle possibilità offerte dalla diversificazione funzionale a fini turistici.

L'obiettivo dell'intervento è quello di fornire alle imprese agricole locali le dotazioni minime necessarie di adattamento al nuovo scenario di competitività nazionale ed internazionale, adottando modelli con solide basi tecnologiche e organizzative che consentano il miglioramento dei livelli di comunicazione on-line e la predisposizione di processi promozionali scalabili per l'offerta aggregata del sistema produttivo locale. In particolare l'intervento prevede le seguenti modalità di sviluppo aziendale:

- adeguamenti tecnologici e informatici (acquisto hardware e software, attrezzature e sistemi di comunicazione digitale);
- adeguamenti strutturali di spazi fisici aziendali (accoglienza visitatori, accessibilità disabili, attrezzature audio-video di presentazione aziendale, spazi per degustazioni e laboratori);
- attivazione di servizi innovativi e ad alto contenuto tecnologico per facilitare la fruizione turistica del territorio e agevolare la promozione del sistema agricolo locale;
- adeguamento ambientale delle strutture e attivazione di servizi al turista per la valorizzazione ambientale (attrezzature per percorsi di turismo rurale, attività sportive).

L'Azione concorre a soddisfare i seguenti fabbisogni primari: F.1 - F.3 - F.4 e contribuisce in modo diretto a soddisfare sia la Priorità 6 –Adoperarsi per l'inclusione sociale, la riduzione della povertà e lo sviluppo economico nelle zone rurali che la la Focus Area (FA) 6B "stimolare lo sviluppo locale nelle zone rurali", e in modo indiretto la FA 6A –. "Favorire la diversificazione, la creazione e lo sviluppo di piccole imprese nonché dell'occupazione".

5. LOCALIZZAZIONE

Il bando è destinato ai Comuni del territorio del GAL Nuovo Fior d'Olivi per l'attuazione della Strategia di Sviluppo Locale. In particolare gli interventi devono essere realizzati nei territori dei seguenti comuni: ***Binetto, Bitonto, Giovinazzo, Grumo Appula, Modugno, Palo del Colle e Terlizzi.***

6. RISORSE FINANZIARIE

Le risorse finanziarie attribuite al presente Bando sono pari a **€ 240.000** di contributo pubblico per l'**INTERVENTO 1.1.1** *Creazione di nuove imprese per servizi turistici ad alto contenuto innovativo in campo tecnologico, ambientale e sociale* e a **€ 400.000** di contributo pubblico, in attuazione della Strategia di Sviluppo Locale per l'**INTERVENTO 1.2** *Diversificazione innovativa a fini turistici delle attività agricole.*

7. SOGGETTI BENEFICIARI

Possono presentare la domanda di sostegno a valere sull'**INTERVENTO 1.1** *Creazione di nuove imprese per servizi turistici ad alto contenuto innovativo in campo tecnologico, ambientale e sociale*

- le persone fisiche agricoltori o coadiuvanti familiari,
- le imprese agricole già esistenti,
- i richiedenti che presentano domanda di sostegno anche a valere sull'**INTERVENTO 1.2** *Diversificazione innovativa a fini turistici delle attività agricole.*

***Non saranno ammesse domande di sostegno a valere solo* sull'INTERVENTO 1.1.**

Per poter beneficiare anche dell'**INTERVENTO 1.1** *Creazione di nuove imprese per servizi turistici ad alto contenuto innovativo in campo tecnologico, ambientale e sociale,* si deve verificare una delle seguenti fattispecie:

1) le persone fisiche agricoltori o coadiuvanti familiari delle zone rurali **che intendono avviare una nuova attività** in forma singola o associata sotto la forma di Microimprese e piccole imprese come specificate nell'allegato 1 del Reg.(UE) 702/2014. Essi dovranno possedere l'iscrizione nel registro delle imprese (anche come impresa inattiva) al momento della presentazione della domanda di sostegno, con pertinente codice ATECO o impegnarsi a costituirsi come impresa entro 30 giorni dalla pubblicazione della graduatoria e comunque prima della concessione del sostegno.
2) Le imprese agricole **che esercitano già l'attività** in forma singola o associata sotto la forma di Microimprese e piccole imprese come specificate nell'allegato 1 del Reg.(UE) 702/2014, **che DEVONO però avviare un nuovo codice ATECO** e quindi una nuova attività, pertinente alle finalità del presente bando.

Possono quindi presentare DdS

- ***le persone fisiche,***
- ***le aziende di nuova costituzione,***
- ***le aziende già operanti che avviano un nuovo codice ATECO (si veda allegato n. 9 del presente bando.***

Possono presentare la domanda di sostegno a valere sull'**INTERVENTO 1.2** *Diversificazione innovativa a fini turistici delle attività agricole,* le aziende già operanti che esercitano un'attività pertinente alle finalità del presente bando.
***Si possono presentare domande di sostegno a valere solo* sull'INTERVENTO 1.2.**

NON POSSONO comunque essere ammissibili tutte le attività agricole finanziabili dalla Misura misura 6.4 del PSR Puglia 2014/2020 ovvero agriturismo, fattorie didattiche, fattorie sociali, produzione e vendita di energia da fonti rinnovabili

8. CONDIZIONI DI AMMISSIBILITÀ

Gli interventi di cui al presente Bando:

- Devono ricadere nel territorio dei Comuni indicati al paragrafo 5;
- Devono essere rispettati i requisiti del beneficiario indicati al paragrafo 7;
- Devono essere coerenti con i piani urbanistici dei Comuni e con le leggi e regolamenti regionali e nazionali (Allegato 3 – dichiarazione_1_ tecnico);
- L'intervento deve essere effettuato in osservanza al Regolamento (UE) n. 1407/2013 della Commissione del 18/12/2013 relativo all'applicazione degli articoli 107 e 108 del trattato sul funzionamento dell'Unione europea agli aiuti «de minimis» (Allegato 5- Dichiarazione De Minimis)
- Le imprese che volessero concorrere solo per l'intervento 1.2 dovranno essere iscritte nel registro delle imprese con pertinente codice ATECO; (Allegato 9 – Codici ATECO ammissibili)
- Le persone fisiche e le imprese che devono implementare le attività dovranno allegare alla Domanda di Sostegno il certificato di attribuzione di Partita IVA e la dichiarazione di impegno ad effettuare l'iscrizione nel registro delle imprese, con pertinente codice ATECO; (Allegato 2- Dichiarazione del beneficiario);
- Il richiedente non deve aver subito condanne con sentenza passata in giudicato per delitti, consumati o tentati, o per reati contro la Pubblica Amministrazione o per ogni altro delitto da cui derivi, quale pena accessoria, l'incapacità di contrattare con la Pubblica Amministrazione, o in materia di salute e sicurezza sul lavoro, di cui al D.Lgs. n. 81/2008, o per reati di frode o sofisticazione di prodotti alimentari di cui al Titolo VI

capo II e Titolo Vili capo II del Codice Penale e di cui agli artt. 5, 6 e 12 della Legge n. 283/1962 (nei casi pertinenti);

- in caso di società e associazioni anche prive di personalità giuridica, non abbia subito sanzione interdittiva a contrarre con la Pubblica Amministrazione, di cui all'articolo 9, comma 2, lettera d) D.Lgs. n. 231/01;
- non sia sottoposto a procedure concorsuali ovvero non sia in stato di fallimento, di liquidazione coatta, di concordato preventivo, e/o non sia in presenza di un procedimento in corso per la dichiarazione di una di tali situazioni; (Allegato 1- Dichiarazione del Beneficiario)
- presenti regolarità contributiva e non sia destinatario di provvedimento d i esclusione da qualsiasi concessione ai sensi dell'alt. 2 comma 2 Regolamento regionale n. 31 del 2009.
- non sia stato, negli ultimi 2 anni, oggetto di revoca e recupero di benefici precedentemente concessi nell'ambito della stessa Tipologia d'intervento del PSR 2014-2020, ovvero della corrispondente Misura del PSR 2007-2013, non determinati da espressa volontà di rinuncia, e ad eccezione dei casi in cui sia ancora in corso un contenzioso; (Allegato 1- Dichiarazione del Beneficiario);
- non sia destinatario di un vigente provvedimento di sospensione del firanziamento nell'ambito della stessa Tipologia d'intervento del PSR 2014-2020, ovvero della corrispondente Misura del PSR 2007-2013;
- non sia stato oggetto, nell'anno precedente, o nell'anno civile in corsi recupero delle somme liquidate, a mezzo escussione delle polizze fideiussorie nell'ambito della stessa Tipologia d'intervento del PSR 2014-2020, ovvero della corrispondente Misura del PSR 2007- 2013;
- non debba ancora provvedere al pagamento delle sanzioni comminate e/o della restituzione dei finanziamenti liquidati sulla base di provvedimenti provinciali e/o regionali adottati per cause imputabili al beneficiario nell'ambito del PSR 2014-2020 e/o PSR 2007-2013;
- che non abbia richiesto un contributo a valere su qualsiasi "fonte di aiuto" per la medesima iniziativa.
- Devono raggiungere il punteggio minimo di 50 punti, come specificato nel paragrafo 16. “Attribuzione dei punteggi, formulazione e pubblicazione della graduatoria”.

Sono escluse le attività inerenti:

- il settore della produzione primaria dei prodotti agricoli di cui all’allegato I del TFUE;
- il settore della trasformazione e commercializzazione di prodotti agricoli di cui all’allegato 1 al TFUE, della pesca e dell’acquacoltura, limitatamente ai casi in cui il prodotto finale della trasformazione ricada tra i prodotti di cui all’allegato 1 al TFUE.

Sono escluse le attività previste dalla sottomisura 6.4 del PSR Puglia 2014-2020.

9. DICHIARAZIONI DI IMPEGNI E OBBLIGHI

I soggetti richiedenti, al momento della sottoscrizione della DdS, devono assumere l'impegno di rispettare le seguenti condizioni:

- aprire e/o aggiornare prima della redazione del Progetto e della presentazione della DdS, il Fascicolo Aziendale ai sensi della normativa dell'OP AGEA;
- rispettare le norme sulla sicurezza sui luoghi di lavoro ai sensi del D.lgs. n 81/2008 e s.m.i.;
- rispettare la Legge Regionale n. 28/2006 "Disciplina in materia di contrasto al lavoro non regolare" e del Regolamento regionale attuativo n. 31 del 27/11/2009;
- mantenere la destinazione d'uso degli investimenti per un periodo minimo di 5 anni dalla data di erogazione del saldo.
- mantenere i requisiti di ammissibilità di cui al precedente paragrafo per tutta la durata della concessione.

Inoltre, il richiedente ha l'obbligo di:

- attivare, prima dell'avvio degli interventi ammessi ai benefici o della presentazione della prima DdP, un conto corrente dedicato intestato al soggetto beneficiario. Su tale conto dovranno transitare **tutte** le risorse finanziarie necessarie per la completa realizzazione dell'investimento, sia di natura pubblica (contributo in conto capitale) che privata (mezzi propri o derivanti da linee di finanziamento bancario). Il conto corrente dedicato dovrà restare attivo per l'intera durata dell'investimento e di erogazione del relativo sostegno. Sullo stesso conto non potranno risultare operazioni non riferibili agli interventi ammessi al sostegno pubblico. Le entrate del conto saranno costituite esclusivamente dal contributo pubblico erogato dall'OP AGEA, dai mezzi propri immessi dal beneficiario e dall'eventuale finanziamento bancario; le uscite saranno costituite solo dal pagamento delle spese sostenute per l'esecuzione degli interventi ammessi ai benefici dell'operazione. Tutte le spese che non risultano transitate sul conto corrente dedicato sono inammissibili al pagamento, a eccezione di quelle propedeutiche alla presentazione della stessa (progettazione, acquisizioni autorizzazioni, acquisto immobile, ecc.) purché sostenute e pagate a partire dalla data di pubblicazione del bando sul B.U.R.P.
- osservare i termini previsti dai provvedimenti di concessione e dagli atti a essi conseguenti;
- non alienare e mantenere la destinazione d'uso dei beni oggetto di sostegno per ***almeno cinque anni a partire dalla data di erogazione del saldo***. Per non alienabilità e mantenimento della destinazione d'uso dei beni oggetto di sostegno si intende l'obbligo da parte del beneficiario del sostegno a non cedere a terzi la proprietà, né a distogliere gli stessi dall'uso previsto. In caso di trasferimento della gestione dell'azienda, al fine di evitare la restituzione delle somme già percepite, il beneficiario deve rispettare quanto previsto al successivo art. 21.

- osservare le modalità di esecuzione degli investimenti previste dal provvedimento di concessione e da eventuali atti correlati, nonché nel rispetto della normativa urbanistica, ambientale, paesaggistica vigente e dei vincoli di altra natura eventualmente esistenti;
- osservare le modalità di rendicontazione delle spese relative agli investimenti ammissibili a secondo quanto previsto dal provvedimento di concessione e da eventuali atti correlati.
- per la realizzazione degli interventi di cui alla DdS non aver ottenuto altri contributi pubblici e si impegna, in caso di ammissione a finanziamento, a non richiedere altri contributi pubblici per gli interventi oggetto di benefici.

In seguito all'adozione del provvedimento di concessione del sostegno e di eventuali altri atti a esso collegati, si procederà alla verifica dei suddetti impegni e obblighi nel corso dei controlli amministrativi e in loco delle domande di pagamento, come previsto dal Reg. (UE) n. 809/2014. In caso di inadempienza, saranno applicate delle sanzioni che possono comportare una riduzione graduale dell'aiuto o l'esclusione e la decadenza dello stesso. Le riduzioni ed esclusioni saranno applicate secondo quanto previsto dalla vigente normativa comunitaria e nazionale.

Il beneficiario, altresì, è tenuto:

- a comunicare al GAL "NUOVO FIOR D'OLIVI" un indirizzo di posta elettronica certificata (PEC) prima del provvedimento di concessione;
- a consentire e agevolare i controlli e le ispezioni disposte dagli organismi deputati alla verifica e al controllo ed inoltre a fornire ogni opportuna informazione, mettendo a disposizione il personale, la documentazione tecnica e contabile, la strumentazione e quanto necessario;
- a custodire in sicurezza i documenti giustificativi di spesa dell'operazione ammessa a cofinanziamento, al fine di permettere in qualsiasi momento le verifiche in capo ai competenti organismi. Tale custodia dovrà essere assicurata almeno fino a cinque anni dalla data di erogazione del saldo;
- a rispettare gli obblighi in materia di informazione e pubblicità, anche in riferimento all'utilizzo del logo dell'Unione europea, specificando il Fondo di finanziamento, l'Asse e la Misura, secondo quanto previsto nell'allegato VI al Reg. (CE) 1974/2006.

10. TIPOLOGIE DEGLI INVESTIMENTI E COSTI AMMISSIBILI

Per l' **INTERVENTO 1.1** *Creazione di nuove imprese per servizi turistici ad alto contenuto innovativo in campo tecnologico, ambientale e sociale* non sono previsti costi ammissibili trattandosi di un aiuto forfettario non collegato a investimenti per i quali è necessaria la rendicontazione delle spese.

Le tipologie di investimento previste invece dall'**INTERVENTO 1.2** *Diversificazione innovativa a fini turistici delle attività agricole* possono essere realizzate nelle seguenti modalità di sviluppo aziendale:

- adeguamenti tecnologici e informatici (acquisto hardware e software, attrezzature e sistemi di comunicazione digitale,);
- adeguamenti strutturali di spazi fisici aziendali (accoglienza visitatori, accessibilità disabili, attrezzature audio-video di presentazione aziendale, spazi per degustazioni e laboratori);
- attivazione di servizi innovativi e ad alto contenuto tecnologico per facilitare la fruizione turistica del territorio e agevolare la promozione del sistema agricolo locale.
- Adeguamento ambientale delle strutture e attivazione di servizi al turista per la valorizzazione ambientale.

I costi eleggibili, conformemente con quanto previsto nell'Art. 45 del Reg. (UE) n. 1305/2013 sono i seguenti:

- Ristrutturazione ed ammodernamento di beni immobili per l'adeguamento agli standard di sostenibilità ambientale;
- Ammodernamento o ristrutturazione dei fabbricati, necessari agli adeguamenti tecnologici e igienico-sanitari, a volumi tecnici e per l'eliminazione delle barriere architettoniche come previsto dagli atti progettuali approvati dall'autorità competente;
- Sistemazione delle aree esterne che interessano l'attività mediante interventi di mitigazione paesaggistica che migliorino la biodiversità nonché la permeabilità dei suoli;
- Acquisto di nuovi macchinari e attrezzature;
- Acquisto o sviluppo di programmi informatici e acquisizione di brevetti, licenze, diritti d'autore, marchi commerciali, realizzazione di siti internet;
- Spese generali sino al 12% delle spese ammissibili.

In caso di ammissibilità al sostegno, l'eleggibilità delle spese di cui sopra decorre dalla data di presentazione della DdS, a eccezione di quelle propedeutiche alla presentazione della stessa (progettazione, acquisizioni autorizzazioni, acquisto immobile, ecc.) purché sostenute e pagate a partire dalla data di pubblicazione del bando sul B.U.R.P. e che siano giustificate dalla presentazione di 3 preventivi di spesa.

Tutte le spese sostenute dovranno essere attestate da idonei documenti giustificativi di spesa e mezzi di pagamento tracciabili. Nel caso in cui, a consuntivo, il totale delle spese ammissibili sostenute risulti inferiore al contributo concesso, la misura del contributo verrà ridotta in misura corrispondente.

Si precisa che:

- sono escluse le spese sostenute per l'acquisto di minuterie varie (es. piatti, posateria, tovaglie, lenzuola, ecc.,) quali beni non inventariabili;

- la natura e la quantità del bene devono essere sempre specificate e, in funzione della tipologia del bene, deve essere indicato il numero seriale o di matricola;

Le spese generali (come onorari di architetti, ingegneri e consulenti, studi di fattibilità, acquisizione di brevetti e licenze) sono ammissibili, nella misura del 12% della spesa ammessa a finanziamento, solo se collegate alle suddette voci di spesa a norma dell'art. 45 par. 2 lett. C) del Reg. UE n. 1305/2013. Nell'ambito delle spese generali rientrano anche le spese bancarie, parcelle notarili, spese per consulenza tecnica e finanziaria, spese sostenute per la garanzia fideiussoria, spesa per la tenuta di conto corrente purché trattasi di c/c appositamente aperto e dedicato all'operazione.

Per quanto non specificatamente indicato nel presente articolo, in merito all'ammissibilità e ai metodi di rendicontazione delle spese, si rimanda a quanto previsto nelle Linee guida sull'ammissibilità delle spese relative allo Sviluppo Rurale 2014 – 2020 e s.m.i. emanate dal MiPaaf sulla base dell'intesa sancita in Conferenza Stato Regioni nella seduta dell'11 febbraio 2016 e nel provvedimento di concessione del sostegno.

10.1 - IMPUTABILITÀ, PERTINENZA, CONGRUITÀ E RAGIONEVOLEZZA

Nell'ambito delle suddette tipologie di investimenti, le singole voci di spesa per risultare ammissibili dovranno essere:

- Imputabili ad un'operazione finanziata; ossia vi deve essere una diretta relazione tra le spese sostenute, le operazioni svolte e gli obiettivi al cui raggiungimento la misura concorre;
- Pertinenti rispetto all'azione ammissibile e risultare conseguenza diretta dell'azione stessa;
- Congrue rispetto all'azione ammessa e comportare costi commisurati alla dimensione del progetto;
- Necessarie per attuare l'azione o l'operazione oggetto della sovvenzione;
- Completamente tracciate attraverso specifico conto corrente dedicato intestato al beneficiario.Nel caso di investimenti riguardanti la realizzazione di opere edili e affini i prezzi unitari elencati nel computo metrico estimativo non potranno essere di importo superiore a quello riportato nel *Listino prezzi delle Opere Pubbliche* della Regione Puglia in vigore alla data di presentazione della DdS. Per gli interventi riguardanti acquisto e messa in opera di impianti fissi di macchine/arredi e attrezzature non compresi nel Listino prezzi regionale, è prevista una procedura di selezione basata sul confronto tra almeno 3 preventivi di spesa confrontabili, emessi da fornitori diversi in concorrenza e riportanti nei dettagli l'oggetto della fornitura. La scelta dovrà ricadere su quello che, per parametri tecnico-economici e per costi/benefici, verrà ritenuto il più idoneo. Analogamente si dovrà procedere per quanto riguarda le spese afferenti agli onorari dei consulenti tecnici. In merito alla procedura di selezione dei consulenti tecnici si precisa che è necessario che

nelle offerte vengano dettagliate le prestazioni professionali necessarie a partire dalla redazione del progetto.

E' necessario fornire una breve relazione tecnico/economica illustrante la motivazione della scelta del preventivo ritenuto valido, a firma congiunta del richiedente e del tecnico incaricato e per la scelta del/i consulente/i tecnico/i, a sola firma del richiedente.

In ogni caso i tre preventivi devono essere:

- Indipendenti (forniti da tre fornitori differenti e in concorrenza),
- comparabili,
- competitivi rispetto ai prezzi di mercato.

Gli importi devono riflettere i prezzi praticati effettivamente sul mercato e non i prezzi di catalogo.

In nessun caso è consentita la revisione prezzi con riferimento agli importi unitari o complessivi proposti e successivamente approvati.

Per i beni e le attrezzature afferenti a impianti o processi innovativi e per i quali non sia possibile reperire tre differenti offerte comparabili tra di loro, è necessario presentare una relazione tecnica illustrativa della scelta del bene e dei motivi di unicità del preventivo proposto. Stessa procedura deve essere adottata per la realizzazione di opere e/o per l'acquisizione di servizi non compresi in prezziari.

10.2 - LEGITTIMITÀ E TRASPARENZA DELLA SPESA

Ai fini della legittimità e corretta contabilizzazione delle spese, sono ammissibili i costi effettivamente sostenuti dal beneficiario, che siano identificabili e verificabili successivamente nel corso dei controlli amministrativi e *in loco* previsti dalla regolamentazione comunitaria.

Una spesa, per essere considerata ammissibile, oltre a essere riferita a operazioni individuate sulla base dei Criteri di Selezione dell'Intervento, deve essere eseguita nel rispetto della normativa comunitaria e nazionale applicabile all'azione considerata.

Le spese ammissibili a contributo sono quelle effettivamente e integralmente sostenute dal beneficiario finale, e devono corrispondere a "pagamenti effettuati", comprovati da fatture e, ove ciò non sia possibile, da documenti contabili aventi forza probante equivalente.

Per documento contabile avente forza probante equivalente si intende, nei casi in cui le norme fiscali contabili non rendano pertinente l'emissione di fattura, ogni documento comprovante che la scrittura contabile rifletta fedelmente la realtà, in conformità alla normativa vigente in materia di contabilità.

Prima dell'avvio degli interventi ammessi ai benefici, dovrà essere attivato un ***conto corrente dedicato*** intestato al soggetto beneficiario.

10.3 – LIMITAZIONI E SPESE NON AMMISSIBILI

Ai fini dell'ammissibilità al sostegno, gli investimenti, come previsto dal par. 8.1 del PSR Puglia 2014-2020, dovranno risultare **conformi alle *norme UE, nazionali e regionali***: secondo quanto previsto all'art. 6 del Reg.(UE) n.1303/2013 "Conformità al diritto dell'UE e nazionale, "le operazioni sostenute dai fondi SIE devono essere conformi al diritto applicabile dell'UE e nazionale relativo alla sua attuazione (il "diritto applicabile").

In linea generale, non sono ammissibili al sostegno le seguenti categorie di spese:

a) gli investimenti di mera sostituzione ovvero il semplice cambiamento di un bene strumentale (attrezzatura, impianto) obsoleto con uno nuovo di analoga tecnologia costruttiva e funzionale;

b) l'acquisto di beni e di materiale usato;

c) gli interessi debitori e gli altri oneri meramente finanziari;

d) gli interventi realizzati e/o i beni acquistati in data antecedente alla presentazione della domanda di sostegno (a esclusione delle spese propedeutiche come innanzi specificato);

e) le spese legali

f) IVA

Ai fini dell'ammissibilità delle spese il riferimento generale, per tutto quanto non previsto nel presente bando, è costituito dalle "Linee guida sull'ammissibilità delle spese relative allo Sviluppo Rurale e a interventi analoghi" del Ministero delle Politiche Agricole, Alimentari e Forestali - Dipartimento delle Politiche Competitive, del Mondo Rurale e della Qualità – SVIRIS II vigenti alla data di pubblicazione dell'avviso e dei conseguenti provvedimenti di concessione dei benefici.

11. AMMISSIBILITÀ ED ELEGGIBILITÀ DELLE SPESE, DOCUMENTI GIUSTIFICATIVI E MODALITÀ DI PAGAMENTO DELLE SPESE

In tutti i casi, lo stato di avanzamento lavori, finalizzato all'erogazione di acconto sul contributo concesso, nonché la contabilità finale degli stessi, finalizzata all'erogazione del saldo, devono essere supportati da documenti giustificativi di spesa. I beneficiari del sostegno devono produrre, a giustificazione delle spese sostenute per l'esecuzione degli interventi fatture quietanzate, munite delle lettere liberatorie delle ditte esecutrici o fornitrici di beni e servizi;

Per consentire la tracciabilità dei pagamenti connessi alla realizzazione degli interventi ammessi al sostegno, i beneficiari degli stessi devono effettuare obbligatoriamente i pagamenti in favore delle ditte fornitrici di beni e/o servizi o dei lavoratori aziendali o extra aziendali assunti per l'esecuzione degli stessi con le seguenti modalità:

- bonifico;
- assegno circolare emesso con la dicitura “non trasferibile”;
- modello F24;
- ricevute bancarie;
- bollettini di c/c postale
- Vaglia postale. Tale forma di pagamento può essere ammessa a condizione che sia effettuata tramite conto corrente postale e sia documentata dalla copia della ricevuta del vaglia postale e dall’estratto del conto corrente in originale. Nello spazio della causale devono essere riportati i dati identificativi del documento di spesa di cui si dimostra il pagamento, quali: nome del destinatario del pagamento, numero e data della fattura pagata, tipo di pagamento (acconto o saldo).
- MAV (bollettino di Pagamento Mediante Avviso). Tale forma è un servizio di pagamento effettuato mediante un bollettino che contiene le informazioni necessarie alla banca del creditore (banca assuntrice) e al creditore stesso per la riconciliazione del pagamento. Esso viene inviato al debitore, che lo utilizza per effettuare il pagamento presso la propria banca (banca esattrice).
- Pagamenti effettuati tramite il modello F24 relativo ai contributi previdenziali, ritenute fiscali e oneri sociali. In sede di rendicontazione, deve essere fornita copia del modello F24 con la ricevuta dell’Agenzia delle Entrate relativa al pagamento o alla accertata compensazione o il timbro dell’ente accettante il pagamento (Banca, Poste).

In nessun caso sono consentiti pagamenti in contanti e con mezzi di pagamento diversi da quelli innanzi elencati.

Tutti i pagamenti riguardanti la realizzazione degli interventi devono transitare attraverso un apposito “conto corrente dedicato” intestato alla ditta beneficiaria, pena la non ammissibilità al sostegno delle stesse.

Sia gli emolumenti sia gli oneri fiscali e previdenziali (modello F24) devono essere pagati attraverso il “conto corrente dedicato”.

12. TIPOLOGIA ED ENTITA’ DEL SOSTEGNO PUBBLICO

Per l’**INTERVENTO 1.1.1** *Creazione di nuove imprese per servizi turistici ad alto contenuto innovativo in campo tecnologico, ambientale e sociale*, l’aiuto sarà corrisposto nella forma di un premio unico di euro 15.000,00 e sarà erogato in due rate. Il pagamento dell’ultima rata è subordinato alla verifica della corretta attuazione del piano aziendale.

Per l'**INTERVENTO 1.2** *Diversificazione innovativa a fini turistici delle attività agricole* l'aiuto è concesso in conto capitale, nella misura del 50% con un contributo pubblico massimo concedibile di € 25.000.

L'aiuto è concesso inoltre, nei limiti stabiliti nel successivo paragrafo "Importi e aliquote di sostegno" ed è erogato o in unica soluzione a saldo o con stati di avanzamento lavori. In questo intervento è prevista inoltre l'erogazione dell'anticipo con le modalità stabilite del comma 4, dell'articolo 45 del Reg. (UE) 1305/2013.

13. MODALITA' E TERMINI PER LA PRESENTAZIONE DELLE DOMANDE DI SOSTEGNO E ALLEGATI

I soggetti che intendono partecipare al presente Bando, preliminarmente alla compilazione della DdS, sono obbligati alla costituzione e/o all'aggiornamento del fascicolo aziendale, secondo le disposizioni dello stesso OP AGEA e le funzionalità disponibili nel portale SIAN.

Le DdS devono essere compilate, stampate e rilasciate utilizzando le funzionalità disponibili sul portale SIAN.

I soggetti che intendono partecipare al presente Avviso Pubblico, preliminarmente alla compilazione della DdS, sono obbligati alla costituzione e/o all'aggiornamento del fascicolo aziendale, compreso l'inserimento del titolo di disponibilità dell'immobile oggetto dell'intervento, secondo le disposizioni dello stesso OP AGEA e le funzionalità disponibili nel portale SIAN e provvedere a delegare il tecnico incaricato all'accesso al proprio fascicolo aziendale e alla compilazione della domanda di sostegno mediante la compilazione del Modello 1 e 1a e del Modello 2 allegati al presente Avviso Pubblico.

I termini di operatività del portale SIAN sono fissati alla data del 25/07/2019 (termine iniziale) e alle ore 12,00 del giorno 16/09/2019 (termine finale).

Per quanto riguarda il termine per la presentazione delle domande di sostegno, si stabilisce una procedura a "bando aperto – stop and go" che consente la possibilità di presentare domande sino al completo utilizzo delle risorse finanziarie attribuite nell'ambito del presente bando.

Le domande di sostegno rilasciate nel portale SIAN e inviate in forma cartacea al GAL entro il termine di scadenza fissato alle ore 12,00 del 20/09/2019 (a tal fine farà fede il timbro apposto sul plico dall'Ufficio Postale o dal Corriere accettante), saranno sottoposte alla verifica di ricevibilità, alla successiva istruttoria tecnico-amministrativa, all'attribuzione dei punteggi, in conformità a quanto stabilito dai criteri di selezione, con conseguente formulazione della graduatoria e l'ammissibilità al finanziamento.

A ogni scadenza periodica del bando, il GAL effettuerà il monitoraggio delle domande pervenute al fine d'individuare le risorse finanziarie ancora disponibili e valutare se proseguire l'apertura del bando per una ulteriore scadenza periodica o procedere alla chiusura dello stesso. A tale scopo, a ogni scadenza periodica, la presentazione delle domande sarà sospesa fino alla conclusione della fase istruttoria e alla pubblicazione della relativa graduatoria, a seguito della

quale il GAL pubblicherà sul sito www.galnuovofiordolivi.it, apposito provvedimento di riapertura del nuovo periodo di presentazione.

Al raggiungimento del completo utilizzo delle risorse finanziarie previste per ciascuna azione, il GAL provvederà con specifico provvedimento, da adottarsi nel periodo di sospensione della presentazione delle domande, alla chiusura definitiva del bando, dandone comunicazione sul proprio sito internet www.galnuovofiordolivi.it

Eventuali domande di sostegno inviate successivamente alla data di scadenza periodica e durante il periodo di sospensione saranno ritenute irricevibili.

La prima scadenza periodica per la presentazione al Gal della DdS rilasciata nel portale SIAN, debitamente firmata in ogni sua parte ai sensi dell'art. 38 del 445/2000, corredata di tutta la documentazione richiesta è fissata alle ore 12,00 del 20/09/2019 (a tal fine farà fede il timbro apposto sul plico dall'Ufficio Postale o dal Corriere accettante)**.** Il plico dovrà essere consegnato all'ufficio protocollo del **Gal Nuovo Fior d'Olivi sito in p.zza Cavour, 14 in TERLIZZI (BA)** in busta chiusa con i lembi controfirmati, a mezzo raccomandata del servizio postale o mediante corriere autorizzato o a mano.

Il plico chiuso contenente la domanda e gli allegati richiesti, dovrà recare all'esterno, a pena di esclusione, l'indicazione del mittente e la dicitura: **Oggetto: "Richiesta di partecipazione all'avviso pubblico per l'Intervento 1.1 Creazione di nuove imprese per servizi turistici ad alto contenuto innovativo in campo tecnologico, ambientale e sociale e per l'Intervento 1.2 "Diversificazione innovativa a fini turistici delle attività agricole".**

Tutta la documentazione dovrà essere prodotta sia in forma cartacea sia su supporto informatico *.pdf.; la mancata corrispondenza tra forma cartacea e supporto informatico sarà causa di inammissibilità.

La consegna a mano potrà essere effettuata negli orari di apertura al pubblico degli uffici: dal lunedì al venerdì dalle ore 9:30 alle ore 12:30.

Per quanto riguarda il termine per la presentazione delle domande di sostegno, si stabilisce una procedura "stop and go" che consente la possibilità di presentare domande sino al completo utilizzo delle risorse finanziarie attribuite nell'ambito del presente bando. Al raggiungimento del completo utilizzo delle risorse finanziarie, il GAL provvederà, con specifico provvedimento, alla chiusura definitiva del bando, dandone comunicazione sul proprio sito internet www.galnuovofiordolivi.it

14. DOCUMENTAZIONE DA ALLEGARE ALLA DOMANDA DI SOSTEGNO

La domanda di sostegno rilasciata sul portale SIAN, sottoscritta dal Legale Rappresentante dell'impresa proponente o dal titolare nel caso di impresa individuale, deve essere corredata obbligatoriamente della seguente documentazione:

14.1 - DOCUMENTAZIONE DI CARATTERE GENERALE:

a) Copia del documento di identità in corso di validità del richiedente;

b) Attestazione di invio telematico della DdS;

c) Documento Unico di regolarità contributiva, in corso di validità;

d) Certificato del casellario giudiziale e dei carichi pendenti;

e) Autodichiarazione relativa agli impegni e agli obblighi del richiedente di cui all'Allegato 1, del presente Bando;

f) Dichiarazione Microimpresa e piccola impresa (All. 7)

g) Dichiarazione resa ai sensi del D.P.R. n. 445 del 28 dicembre 2000, sugli aiuti de minimis ottenuti nel triennio antecedente alla data di presentazione della domanda e della situazione di compatibilità di cui all'Allegato 5;

h) Certificato di attribuzione di Partita IVA e di iscrizione nel registro delle imprese, con pertinente codice ATECO (All.2).

i) Visura camerale e Certificato di vigenza, aggiornati alla data di sottoscrizione della domanda di sostegno (per le imprese già iscritte);

j) Attestazione Inps del numero occupati o Libro Unico del Lavoro da cui si evince il numero di persone che hanno lavorato nell'impresa, aggiornato alla data di sottoscrizione della domanda di sostegno (per le imprese con dipendenti);

k) Bilancio, allegati e attestazione dell'invio telematico, riferito all'ultimo esercizio contabile approvato prima della sottoscrizione della domanda di sostegno. Nel caso di imprese esonerate dalla tenuta della contabilità ordinaria e/o dalla redazione del bilancio ultima Dichiarazione dei Redditi presentata (se presente).

l) Copia conforme dello statuto e dell'atto costitutivo e visura storica da cui si evinca l'elenco soci aggiornato alla data di presentazione della domanda, in caso di richiesta da parte di società;

m) Copia dell'atto con cui l'Organo amministrativo o l'Assemblea dei soci approva il/i progetto/i di investimento e la/e relativa/e previsione/i di spesa, con l'autorizzazione al Legale Rappresentante a presentare la domanda di sostegno, in caso di richiesta da parte di società;

n) Curriculum vitae del soggetto proponente.

14.2 - DOCUMENTAZIONE RELATIVA AI TITOLI ABILITATIVI

a) Copia del titolo di proprietà o di possesso degli immobili oggetto dell'intervento, nelle forme previste dalla legge, di durata almeno pari al periodo previsto per la stabilità delle operazioni, di cui agli indirizzi procedurali generali del PSR. In caso di conduzione in affitto il contratto deve avere una durata residua di almeno otto anni alla data di

presentazione della DDS (compreso il periodo di rinnovo automatico). La sola registrazione del contratto potrà essere effettuata successivamente e presentata al GAL contestualmente all'accettazione del contributo. **Non sono ammessi ai benefici interventi su fabbricati condotti in comodato d'uso;**

b) Autorizzazione del legittimo proprietario degli immobili, espressa nelle forme previste dalla legge, a eseguire gli interventi e in merito alla conseguente assunzione degli eventuali impegni derivanti dall'intervento proposto a finanziamento (per le situazioni diverse dalla piena proprietà/proprietà esclusiva e nel caso di possesso).

14.3 - DOCUMENTAZIONE RELATIVA ALLA SPECIFICA ATTIVITÀ OGGETTO DEL PROGETTO PROPOSTO

a) copia della documentazione della Soprintendenza competente attestante che l'immobile sede dell'intervento sia immobile tutelato ai sensi del D. Lgs 42/2004 e s.m.i. (Codice dei beni culturali e del paesaggio, ai sensi dell'articolo 10 della legge 6 luglio 2002, n. 137), ove ricorre;

b) progetto esecutivo di recupero e riqualificazione degli immobili oggetto d'intervento a firma di tecnico abilitato con livello e qualità della progettazione; il progetto esecutivo deve essere corredato dei necessari titoli abilitativi, ove già presenti; in alternativa, la presentazione dei titoli abilitativi potrà avvenire entro e non oltre 30 giorni dalla pubblicazione della graduatoria e comunque prima della concessione del sostegno

c) preventivi di spesa in forma analitica e comparabili, debitamente datati e firmati, forniti su carta intestata da almeno tre ditte concorrenti, nel caso di acquisto e messa in opera macchine e attrezzature nonché forniture le cui voci di spesa non sono comprese nel Listino prezzi delle Opere Pubbliche della Regione Puglia; relazione giustificativa della scelta operata sui preventivi redatta e sottoscritta da tecnico abilitato e dal richiedente i benefici;

d) Dichiarazione del tecnico abilitato (allegati 3 - 4 - 6);

e) Certificato di destinazione urbanistica, ove pertinente;

f) ATTESTATO DI PRESTAZIONE ENRGETICA redatto in base alla normativa vigente, ove pertinente;

g) check list comparazione preventivi da compilare per ogni tipologia di spesa per cui è richiesto il sostegno (Allegato 8);

h) Piano aziendale (Allegato 10);

i) Certificazioni di qualità, ove presenti;

j) Partenariati sottoscritti, ove presenti;

15. CRITERI DI SELEZIONE

Le domande di sostegno saranno valutate sulla base dei criteri di selezione riportati nella seguente tabella:

Descrizione	Peso (P)	Condizione ©	Valore (V)	Punteggio (P*V)
Età del soggetto richiedente, alla data di pubblicazione del bando*	**20**	< 40 anni	1	20
		> 40 anni	0	0
Presenza femminile del soggetto richiedente**	**20**	> 50%	1	20
		< 50%	0	0
Qualità progettuale del Piano Aziendale [Il Piano Aziendale definisce in maniera chiara (intesa come semplicità di lettura e comprensibilità) e completa (contenente ogni informazione rilevante per l'effettiva e consapevole comprensione del Progetto) gli obiettivi del Piano, l'idea imprenditoriale e l'attività da intraprendere, l'organizzazione aziendale, l'analisi di mercato, il piano degli investimenti e i relativi costi]. Il Piano Aziendale è coerente con i fabbisogni, obiettivi generali e specifici della Strategia di Sviluppo del GAL, ed in particolare presenta una sinergia con altre azioni e relativi interventi del PAL.	**10**	SI	1	10
		NO	0	0
Coerenza del profilo degli studi e del curriculum del richiedente col piano aziendale proposto.	**10**	SI	1	10
		NO	0	0
Innovazione dell'idea progettuale in relazione agli obiettivi e ai risultati del piano aziendale proposto. (Il punteggio verrà attribuito sulla base della capacità dell'iniziativa di introdurre significativi elementi di innovazione quali nuovi servizi, nuovi prodotti, processi innovativi, rispetto al livello di offerta territoriale attuale e alle caratteristiche del contesto di riferimento)	**10**	SI	1	10
		NO	0	0
Classificazione del bene oggetto dell'intervento come bene architettonico e paesaggistico vincolato ai sensi della legge 1089/1939 così come recepiti nell art. 136 del Decreto Legislativo 22 gennaio 2004, n. 42. Codice dei beni culturali e del paesaggio. OPPURE Classificazione del bene oggetto dell'intervento quale bene monumentale e paesaggistico come rinvenuti dall'elenco di tutti i vincoli e segnalazioni del PPTR. OPPURE Ubicazione dell'intervento presso uno dei punti di interesse dei percorsi strutturati dai Gal di pertinenza con la misura 313 della precedente programmazione (l'elenco implementato con gli immobili già individuati dal GAL Conca Barese e dal Comune di Modugno è disponibile sul sito del GAL Nuovo Fiordolivi). OPPURE Ubicazione degli interventi in Zone di Protezione Speciale (ZPS) e Siti di Importanza Comunitaria (SIC) individuati in applicazione delle Direttive 79/409/CEE e 92/43/CEE e aree naturali protette ai sensi della L. 394/91 "Legge quadro sulle aree protette" e L. R. 19/97 "Norme per l'istituzione e la gestione delle aree protette della Regione Puglia" e s.m.i.	**10**	SI	1	10
		NO	0	0
Presenza di certificazioni di qualità (ISO 9001, ISO 14001, EMAS, ISO 22000, BS OHSAS 18001) o ambientali, adesione alla Carta Europea del Turismo Sostenibile (CETS)	**10**	SI	1	10
		NO	0	0
Partenariati con enti pubblici, associazioni culturali e di promozione sociale, enti territoriali che si occupano di turismo o di valorizzazione del territorio	**10**	SI	1	10
		NO	0	0
				100
** nel caso di piano aziendale proposto da una società, la percentuale sarà calcolata sulla media d'età dei soci*				
*** nel caso di piano aziendale proposto da una società, la percentuale sarà calcolata sul numero complessivo dei soci*				

16. ATTRIBUZIONE DEI PUNTEGGI, FORMULAZIONE E PUBBLICAZIONE DELLA GRADUATORIA

Ai fini dell'ammissibilità il punteggio minimo è pari a **50 punti**. Il massimo punteggio attribuibile è di **punti 100**. Il punteggio complessivo da attribuire a ciascuna DdS deriva

dall'applicazione dei criteri di selezione riportati al precedente paragrafo e in base allo stesso sarà formulata la graduatoria. A parità di punteggio sarà data priorità alle DdS che richiedono un costo totale degli investimenti minore e, a parità di importo, in ordine di arrivo.

La graduatoria unica per i beneficiari dell'int. 1.2 singolo e per i beneficiari dell'int. 1.1-1.2sarà approvata con apposito provvedimento del CdA del Gal Nuovo Fior d'Olivi che sarà pubblicato sul sito www.galnuovofiordolivi.it

La pubblicazione sul sito assume valore di comunicazione ai richiedenti il sostegno, del punteggio conseguito e della relativa posizione in graduatoria, nonché di ulteriori adempimenti da parte degli stessi.

17. ISTRUTTORIA TECNICO-AMMINISTRATIVA DELLA DdS E CONCESSIONE DEL FINANZIAMENTO

Le DdS presentatesaranno preliminarmente sottoposte alla verifica di ricevibilità. che riguarderà:

1. rilascio della DdS sul portale SIAN nei termini stabiliti dal bando;
2. presentazione della DdS e della documentazione allegata nei termini stabiliti nel bando;
3. modalità di invio della documentazione conforme a quelle previste nel bando;
4. completezza della documentazione secondo quanto previsto nel bando.

Costituisce motivo di irricevibilità il mancato rispetto anche di uno solo dei suddetti aspetti.

La verifica può avere esito positivo o negativo. In caso di esito positivo, l'istanza è giudicata ricevibile ed è quindi avviata alle successive verifiche di ammissibilità.

In caso di esito negativo, l'istanza è ritenuta irricevibile e non viene sottoposta ai controlli di ammissibilità. Si procede alla comunicazione di preavviso di rigetto, ai sensi dell'art. 10 bis della L- 241/90, comunicando le motivazioni della irricevibilità a mezzo PEC. Contro tale atto, l'interessato può presentare memorie difensive e/o documenti idonei a indirizzare l'iter decisionale del GAL verso un esito favorevole, nei modi e nei termini indicati nel preavviso stesso.

Avverso il provvedimento di irricevibilità, invece, i richiedenti possono presentare ricorso secondo le modalità indicate nel bando.

In fase di avvio dell'istruttoria tecnico-amministrativa sarà emessa comunicazione di avvio del procedimento, la quale indicherà la data entro cui lo stesso dovrà concludersi.

La verifica di ammissibilità della DdS - art. 48 Reg. (1.1e) n. 809/2014 - consiste nell'istruttoria tecnico-amministrativa della stessa e del relativo progetto di interventi. Essa è eseguita sulle sole DdS ricevibili e riguarda i seguenti aspetti:

1. possesso dei requisiti di ammissibilità previsti dal bando (ivi compreso il raggiungimento del punteggio minimo). Il mancato possesso dei requisiti determina la non ammissibilità della Dc15, fatti salvi i casi di errore palese a la conseguente applicazione del soccorso istruttorio;

2. l'ammissibilità degli interventi in coerenza con gli interventi ammissibili da bando e la loro fattibilità tecnica e sostenibilità economica. La verifica si conclude con la definizione degli interventi e delle spese ammissibili;

3. l'attribuzione dei punteggi previsti dai Criteri di selezione e delle relative priorità (ove esistenti),II mancato raggiungimento del punteggio minimo determina la non ammissibilità della DdS;

4. la veridicità delle dichiarazioni e applicazioni dell'art. 60 del Reg. (UE) n.11306/2013. II riscontro di dichiarazioni non veritiere e/o la mancata soddisfazione di condizioni previste dal bando relativi a requisiti di ammissibilità determinano la non ammissibilità ai benefici.

Complessivamente, le verifiche di ammissibilità possono avere esito positivo o negativo. In caso di esito positivo all'istanza è attribuito il punteggio determinato con conseguente collocazione nella graduatoria. In caso di esito negativo, l'istanza è giudicata non ammissibile, previa comunicazione dei motivi ostativi ex art. 10 bis. Con il preavviso di rigetto saranno comunicati - all'interessato e per iscritto - i motivi ostativi all'accoglimento dell'istanza presentata (a seguito delle verifiche di ammissibilità), cosi da consentire all'interessato di presentare memorie difensive e/o documenti ritenuti idonei a indirizzare l'iter decisionale del GAL verso un esito favorevole.

In caso di conferma dell'esito negativo, si procederà all'esclusione delle DdS dai benefici con apposito provvedimento avverso il quale i richiedenti potranno presentare ricorso seconde 'quanto stabilito nel par. 19 del presente Avviso. La graduatoria diventa definitiva e funzionale alla concessione del sostegno a conclusione di tutte le verifiche previste e alla definizione dei relativi esiti. Il provvedimento di concessione del sostegno fisserà il periodo di tempo massimo entro cui realizzare gli investimenti ammessi a finanziamento e quelli che funzionalmente sono inseriti nel progetto definitivo ma non possono formare oggetto di finanziamento.

A seguito dell'istruttoria, la commissione di valutazione assegna i punteggi e invia al RUP che approva la graduatoria che poi viene ratificata dal CdA e pubblicata come graduatoria provvisoria delle domande pervenute. Entro 30 giorni i richiedenti potranno presentare ricorso gerarchico indirizzandolo al CdA del GAL che se riterrà potrà avvalersi di consulenza esterna al processo decisionale, il CdA medesimo successivamente approverà la graduatoria definitiva .

Dopo l'approvazione definitiva della graduatoria sarà disposta, con apposito provvedimento, la concessione del sostegno e inviata al beneficiario tramite PEC (ove indicata nella DdS) o a mezzo raccomandata A/R all'indirizzo di residenza del beneficiario risultante dalla DdS o comunicato al GAL in caso di successiva variazione. Entro 10 giorni dalla comunicazione della

concessione, il beneficiario dovrà far pervenire apposita comunicazione di accettazione del sostegno, secondo il modello allegato al provvedimento stesso, ed eventuale documentazione richiesta, per via PEC all'indirizzo di posta elettronica certificata galnuovofiordolivi@pec.it o a mezzo raccomandata A/R (fa fede il timbro postale di arrivo) all'indirizzo p.zza Cavour, 14 in TERLIZZI (BA) o con consegna a mano. La mancata ricezione della comunicazione di accettazione e della documentazione richiesta equivale a rinuncia al sostegno concesso e il GAL procederà con conseguente scorrimento della graduatoria.

Le ulteriori comunicazioni saranno trasmesse a mezzo posta elettronica certificato (PEC). Le DdS debbono, sin dal momento della loro presentazione, essere complete dei dati e dei documenti richiesti. La verifica di ricevibilità delle domande di sostegno verrà svolta dal GAL utilizzando unità di personale che saranno formalmente incaricate per l'espletamento di tale attività.

L'istruttoria tecnico-amministrativa delle DdS sarà effettuata da apposita Commissione tecnica di Valutazione (CTV) che sarà nominata successivamente alla prima scadenza del termine di presentazione delle DdS.

Preliminarmente all'emanazione del decreto di concessione e comunque entro 30 giorni dalla pubblicazione della graduatoria provvisoria, il beneficiario dovrà acquisire tutti i titoli abilitativi necessari per la realizzazione degli interventi (permesso di costruire, autorizzazione ambientali, pareri, etc.), rilasciati ai sensi della normativa vigente in materia urbanistica, ambientale, paesaggistica, idrogeologica, etc.

Gli interventi ammessi ai benefici devono essere conclusi entro il termine di 18 mesi dalla data del provvedimento di concessione del sostegno. Il termine di fine lavori può essere prorogato, a insindacabile discrezionalità del GAL, su esplicita richiesta del beneficiario e solo in casi eccezionali debitamente motivati, fatte salve le cause di forza maggiore previste e riconosciute dalla regolamentazione comunitaria. La richiesta di proroga dovrà pervenire al GAL prima della data di scadenza del termine di fine lavori concesso.

L'investimento si intenderà concluso quando tutti gli interventi ammessi a beneficio risulteranno completati e le relative spese - giustificate da fatture fiscalmente in regola, debitamente registrate e quietanzate e corredate dalle relative dichiarazioni liberatorie da parte delle ditte fornitrici o da altri documenti aventi valore probatorio equivalente – saranno state completamente ed effettivamente pagate dal beneficiario del sostegno, come risultante da estratto del conto corrente dedicato. Il saldo del contributo in conto capitale sarà liquidato dopo gli accertamenti finali di regolare esecuzione degli interventi.

Entro 30 giorni dalla conclusione dei lavori, il beneficiario dovrà presentare al GAL la copia cartacea della domanda di pagamento del saldo, unitamente alla documentazione cartacea richiesta, tramite servizio postale a mezzo Raccomandata A.R. o corriere autorizzato o a mano.

Nel caso in cui non venga rispettato il termine stabilito per la conclusione dei lavori, tenuto conto delle eventuali proroghe concesse ovvero, pur essendo rispettato il termine per la conclusione dei lavori, venga presentata la domanda di pagamento del saldo oltre il termine

innanzi indicato, sarà applicata una riduzione/revoca dei benefici concessi in conformità al regime sanzionatorio che sarà definito con apposito provvedimento amministrativo della Regione Puglia.

18. TIPOLOGIA E MODALITÀ DI EROGAZIONE DEL SOSTEGNO– PRESENTAZIONE DELLE DDP

L'erogazione del sostegno pubblico concesso è effettuata dall'OP AGEA (Agenzia per le Erogazioni in Agricoltura). L'aiuto pubblico è concesso come contributo in conto capitale.

Per quanto attiene l'INTERVENTO 1.1 il premio allo start-up di impresa è fissato in € 15.000,00 erogato secondo la seguente modalità:

- 50% dell'importo a seguito dell'assegnazione
- 50% a saldo, dopo la verifica della corretta attuazione del piano aziendale.

Per entrambi dli interventi 1.1 e 1.2 potranno essere presentate le seguenti tipologie di domande di pagamento:

- DdP dell'anticipo
- Una o più DdP di Acconto su Stato di Avanzamento Lavori (SAL);
- DdP del saldo.

18.1 - DDP DELL'ANTICIPO

È possibile presentare una sola domanda di anticipazione nella misura massima del 50% del sostegno concesso. La DdP di anticipo deve essere compilata in ogni sua parte, rilasciata nel portale SIAN e sottoscritta dal beneficiario secondo le procedure stabilite dal provvedimento di concessione del sostegno e deve essere corredata da **garanzia fideiussoria in originale** (fideiussione bancaria o polizza assicurativa), pari al **100%** dell'importo dell'anticipo richiesto.

La fideiussione bancaria o la polizza assicurativa deve essere rilasciata, rispettivamente, da Istituti di Credito o da Compagnie di assicurazione autorizzate dall'ex Ministero dell'Industria, del Commercio e dell'Artigianato a esercitare le assicurazioni del Ramo cauzione, incluse nell'elenco dell'art.1, lettera "c" della legge 348 del 10/06/82, pubblicato sul sito internet www.isvap.it.

La fideiussione sarà svincolata da AGEA previa autorizzazione della Regione Puglia.

Inoltre, occorrerà allegare apposita dichiarazione sostitutiva di atto di notorietà con l'indicazione completa del beneficiario e dei familiari conviventi di maggiore età nel caso di ditta individuale; nel caso di società devono essere indicate la denominazione e la sede della stessa, il numero del C.F. e P.IVA, nonché le generalità complete dei soggetti costituenti la medesima.

18.2 - DDP DELL'ACCONTO

La DdP del sostegno concesso nella forma di acconto su Stato di Avanzamento dei Lavori (SAL) deve essere compilata in ogni sua parte, rilasciata nel portale SIAN e sottoscritta dal beneficiario secondo le procedure stabilite dal provvedimento di concessione del sostegno.

Ciascuna domanda deve essere supportata da uno stato di avanzamento dei lavori ammessi ai benefici e dalla documentazione giustificativa della relativa spesa sostenuta.

I beneficiari potranno presentare domanda di pagamento nella forma di acconto sul SAL fino al 90% dell'importo totale del sostegno concesso relativamente all'INTERVENTO 1.2, compreso l'eventuale importo pagato come anticipazione.

Unitamente alla domanda di pagamento dell'acconto dovrà essere prodotta la rendicontazione di uno stato di avanzamento lavori che giustifichi l'erogazione dell'acconto richiesto, corredata dalla relativa documentazione contabile giustificativa della spesa.

Per l'erogazione dell'acconto su Stato di Avanzamento Lavori (SAL), il beneficiario dovrà presentare la seguente documentazione:

- copia cartacea della domanda di pagamento compilata in ogni sua parte e sottoscritta dal richiedente;
- contabilità analitica degli interventi realizzati e compresi nel SAL, a firma del tecnico abilitato e del beneficiario;
- documentazione contabile della spesa sostenuta [copia conforme delle fatture o di altri documenti aventi valore probatorio equipollente relative alle spese sostenute, copia

dell'attestazione bancaria dei pagamenti effettuati tramite bonifico e ricevuta bancaria, copia degli estratti conto da cui risulti il relativo pagamento attraverso il "conto dedicato" e dichiarazione liberatoria su carta intestata della ditta fornitrice]; sulle fatture o sugli altri documenti equipollenti sarà riportata in modo indelebile, da parte del GAL, la dicitura: "Spesa di € _____ dichiarata per la concessione del sostegno di cui al PSR Puglia 2014/2020 Misura 19.2, SSL GAL Nuovo Fior d'Olivi, Azione 1 Intervento. 1.2";

- Documento di Regolarità Contributiva (D.U.R.C.);
- in caso di assenza di DdP precedente e ove ricorre, apposita dichiarazione sostitutiva di atto di notorietà con l'indicazione completa del beneficiario e dei familiari conviventi di maggiore età nel caso di ditta individuale; nel caso di società devono essere indicate la denominazione e la sede della stessa, il numero del C.F. e P.IVA, nonché le generalità complete dei soggetti costituenti la medesima;
- certificato in originale della CCIAA di data non anteriore a sei mesi - dal quale si evince che l'impresa non è in stato di fallimento, concordato preventivo o amministrazione controllata
- copia degli elaborati grafici ove pertinenti;
- elenco dei documenti presentati.

18.3 - DDP DEL SALDO E ACCERTAMENTO DI REGOLARE ESECUZIONE DELLE OPERE

La DdP del sostegno concesso nella forma di saldo deve essere compilata in ogni sua parte, rilasciata nel portale SIAN e sottoscritta dal beneficiario secondo le procedure stabilite dal provvedimento di concessione del sostegno. Si precisa che nel caso dell'INTERVENTO 1.1 l'importo della DdP di saldo sarà pari al 50% dell'importo del premio o del totale 100% nel caso non sia stata prodotta domanda di anticipo. Per quanto attiene l' INTERVENTO 1.2 tale importo non potrà essere inferiore al 10% della spesa ammessa a finanziamento.

Per l'**erogazione del saldo del contributo,** il beneficiario dovrà presentare la seguente documentazione qualora non sia stata presentata in allegato alle precedenti domande di pagamento di acconto sul SAL o non più valida:

- copia cartacea della domanda di pagamento sottoscritta dal richiedente;
- contabilità finale analitica degli interventi realizzati a firma del tecnico abilitato e del beneficiario;
- documentazione contabile della spesa sostenuta [copia conforme delle fatture o di altri documenti aventi valore probatorio equipollente relative alle spese sostenute, copia dell'attestazione bancaria dei pagamenti effettuati tramite bonifico e ricevuta bancaria, copia degli estratti conto da cui risulti il relativo pagamento attraverso il "conto dedicato" e dichiarazione liberatoria su carta intestata della ditta fornitrice; sulle fatture o sugli altri documenti equipollenti sarà riportata in modo indelebile, da parte del GAL, la dicitura:

"Spesa di € _____ dichiarata per la concessione del sostegno di cui al PSR Puglia 2014/2020 Misura 19.2, SSL GAL Nuovo Fior d'Olivi, Azione 1 Interventi 1.1 - 1.2";

- D.U.R.C.;
- in caso di assenza di DdP precedenti apposita dichiarazione sostitutiva di atto di notorietà con l'indicazione completa del beneficiario e dei familiari conviventi di maggiore età nel caso di ditta individuale; nel caso di società devono essere indicate la denominazione e la sede della stessa, il numero del C.F. e P.IVA, nonché le generalità complete dei soggetti costituenti la medesima;
- copia degli elaborati grafici finali relativi agli immobili oggetto d'intervento con relativa destinazione d'uso, a firma del tecnico abilitato, ove pertinente;
- relazione e certificazione energetica dell'edificio attestante il livello di prestazione energetica raggiunto, a firma del tecnico abilitato, ove pertinente;
- certificato di regolare esecuzione dell'opera a firma del tecnico abilitato;
- certificato di agibilità;
- copia elaborati, anche meccanografici, di contabilità generale e/o registri IVA riguardanti le spese da documentare con la firma dell'incaricato alla contabilità (titolare o professionista in caso di contabilità delegata);
- relazione e layout finale della sede operativa;
- copia autorizzazioni per l'esercizio dell'attività finanziata rilasciate dagli enti preposti;
- elenco dei documenti presentati.

Tutta la documentazione dovrà essere presentata al GAL anche su supporto informatico *.pdf.

L'importo da erogare a saldo sarà determinato a seguito di accertamento in situ, effettuato dal GAL con personale tecnico qualificato. Le risultanze di tale accertamento devono essere riportate su apposito verbale di regolare esecuzione degli interventi nel quale sarà accertata e determinata la spesa sostenuta in conformità a quanto stabilito dal provvedimento di concessione e il corrispondente importo totale di contributo pubblico, nonché l'importo da erogare a saldo, quale differenza tra il predetto importo totale e gli importi già erogati sotto forma di anticipo e/o acconto su SAL.

Il GAL potrà richiedere ogni altra documentazione necessaria al fine dell'istruttoria della domanda di pagamento.

19. RICORSI E RIESAMI

Avverso ogni provvedimento emesso nel corso del procedimento sarà possibile presentare, nei termini consentiti, ricorso gerarchico o ricorso giurisdizionale. Il ricorso gerarchico dovrà essere indirizzato all'Organo amministrativo (CdA) del GAL Nuovo Fior d'Olivi, p.zza Cavour,

14 Terlizzi (BA) entro e non oltre 30 giorni dalla data di notifica della comunicazione degli esiti istruttori. Non è consentito il ricorso per omessa lettura della PEC qualora la notifica dell'atto avverso il quale si ricorre è avvenuta tramite questo strumento di comunicazione.

Il ricorso giurisdizionale, invece, va presentato all'Autorità Giudiziaria competente nel rispetto delle procedure e dei tempi stabiliti nell'ordinamento giuridico. La scelta dell'Autorità Giudiziaria competente va individuata dal beneficiario avendo riguardo all'oggetto del contendere.

Eventuali richieste di riesame, infine, devono essere presentate dal beneficiario direttamente all'ufficio che ha curato l'istruttoria tecnico amministrativa per la quale si chiede il riesame. La richiesta di riesame deve essere adeguatamente motivata e supportata da idonea documentazione ove pertinente.

20. TRASFERIMENTO DELL'AZIENDA E DEGLI IMPEGNI ASSUNTI, RECESSO/RINUNCIA DAGLI IMPEGNI

Dopo la presentazione della domanda di sostegno al richiedente/beneficiario (cedente) può subentrare un altro soggetto (cessionario) a seguito di cessione di azienda come definita all'art. 8 Reg. UE n. 809 del 2014; in tal caso, occorre prevedere che il cessionario produca apposita istanza al GAL (sottoscritta anche dal cedente) con annessa dichiarazione di impegno a firma del cessionario a sottoscrivere le dichiarazioni, gli impegni, le autorizzazioni e gli obblighi già sottoscritti dal richiedente/beneficiario nella domanda di sostegno. Il GAL verificherà, con riferimento al nuovo soggetto subentrante, la sussistenza dei requisiti di ammissibilità previsti dal bando e, in caso di concessione avvenuta, il mantenimento del punteggio assegnato al cedente. In caso di esito positivo, esprimerà parere favorevole al subentro e lo comunicherà alle parti, invitando il cessionario alla sottoscrizione della documentazione innanzi citata. Qualora, invece, si accerti il difetto dei requisiti, il GAL comunicherà al cessionario il rigetto della richiesta di subentro.

Per recesso dagli impegni assunti si intende la rinuncia volontaria al contributo.

Nel momento in cui il beneficiario si renda conto di non poter portare avanti l'investimento previsto e ammesso alle agevolazioni potrà presentare una richiesta di rinuncia scritta al GAL NUOVO FIORDOLIVI, piazza Cavour, 14 Terlizzi (BA) inoltrata tramite PEC al seguente indirizzo: galnuovofiordolivi@pec.it.

Il recesso dagli impegni assunti, con riferimento al provvedimento di concessione del sostegno, è possibile in qualsiasi momento del periodo d'impegno.

Il recesso per rinuncia volontaria comporta la decadenza totale del sostegno e la restituzione delle somme già percepite, nel rispetto delle modalità e procedure stabilite dall'Organismo Pagatore AGEA.

21. VARIANTI INCORSO D'OPERA, SANZIONI E REVOCHE

Non sono ammesse revisioni e/o varianti sostanziali al Progetto ammesso ai benefici che comporterebbero una variazione del punteggio attribuito in sede di valutazione secondo i criteri di selezione. In ogni caso, ogni richiesta di revisione e/o variante del Progetto di investimento deve essere preventivamente richiesta al GAL. La richiesta deve essere corredata della necessaria documentazione tecnica dalla quale risultino le motivazioni a giustificazione delle modifiche da apportare al progetto approvato e un quadro di comparazione che metta a confronto la situazione originaria con quella proposta in sede di variante. Verificata la coerenza con il PAL e il PSR, il GAL può concedere l'autorizzazione alle modifiche richieste a condizione che l'iniziativa progettuale conservi la sua funzionalità complessiva, che le attività mantengano una coerenza con gli obiettivi e le finalità della misura e che la loro articolazione mantenga invariata la finalità originaria del progetto. Le varianti ammesse non possono, in ogni caso, comportare un aumento del contributo concesso, così come determinato al momento dell'approvazione della domanda di sostegno. Qualora a seguito dei controlli, a qualsiasi titolo e in qualunque momento effettuati, dovessero essere rilevate infrazioni e/o irregolarità e/o anomalie e/o difformità, il sostegno sarà ridotto o revocato con il relativo recupero delle somme indebitamente percepite, secondo le procedure previste dal Reg. UE 1306/2013. Il GAL procederà ad adottare, nei confronti del beneficiario, il conseguente provvedimento (atto di riduzione o revoca). La revoca/decadenza totale o parziale del contributo può essere pronunciata a seguito delle risultanze di attività di controllo interne al procedimento amministrativo, cioè attività previste dalla regolamentazione comunitaria volte alla verifica del possesso dei requisiti per il pagamento del sostegno (es. controlli amministrativi, controlli in loco, controllo degli impegni pluriennali, ecc.). La revoca/decadenza totale o parziale del contributo può essere pronunciata a seguito della mancata osservanza degli impegni e degli obblighi previsti dal presente bando e suoi allegati, dalla normativa regionale, nazionale e comunitaria. La revoca/decadenza totale o parziale del contributo può anche essere pronunciata a seguito delle risultanze di controlli effettuati da organi esterni, quali ad esempio Organi di Polizia, Carabinieri, Guardia di Finanza, ecc., al di fuori dei controlli previsti dalla regolamentazione comunitaria e quindi non rientranti nel procedimento amministrativo. Le riduzioni ed esclusioni saranno applicate secondo quanto previsto dalla vigente normativa comunitaria e nazionale.

22. VERIFICABILITÀ E CONTROLLABILITÀ DELLE MISURE (VCM)

L'art.62 del Reg.(UE) n.1305/2013 stabilisce che gli Stati Membri garantiscono che tutte le misure di sviluppo rurale che intendono attuare siano verificabili e controllabili. Tutti i criteri di ammissibilità, gli impegni e i criteri di selezione devono essere definiti in modo oggettivo tale da essere applicati senza possibilità di diverse interpretazioni. Inoltre il controllo del rispetto degli stessi deve essere certo e con un costo amministrativo sostenibile rispetto al contributo erogato.

I rischi rilevabili nell'implementazione della misura nel suo complesso sono riferibili alle categorie, come definite nella scheda predisposta dai Servizi della Commissione in merito all'art.62 del Reg. (UE) n.1305/2013 "Verificabilità e Controllabilità delle Misure".

Gli stessi rischi risultano rilevabili sulla base dell'esperienza pregressa nella gestione del PSR Puglia 2007-2013 per le misure analoghe, nonché sulla base delle risultanze dei precedenti Audit comunitari. In considerazione di quanto sopra riportato, la gestione della misura ha elementi di complessità, pertanto dovrà attuarsi con modalità pienamente rispondenti alle esigenze di controllo, nell'ipotesi di mettere in atto le misure di mitigazione dei rischi. Ai fini degli adempimenti regolamentari l'Autorità di Gestione e l'OP AGEA utilizzano il Sistema Informativo VCM "Verificabilità e Controllabilità delle Misure" reso disponibile dalla Rete Rurale Nazionale, allo scopo di assicurare uniformità nell'esecuzione delle verifiche e valutare congiuntamente le modalità di esecuzione dei controlli e di corretta compilazione delle apposite check list, predisposte all'interno del Sistema stesso, che verranno messe a disposizione sia dei beneficiari sia del personale che eseguirà i controlli.

23. NORMATIVA SUGLI AIUTI DI STATO

Il sostegno a valere sul presente bando è concesso nel rispetto del regolamento "*de minimis*" Reg. (UE) n. 1407/2013. Al fine di verificare che le agevolazioni pubbliche siano concesse nel rispetto delle disposizioni previste dalla normativa comunitaria, specie al fine di evitare il cumulo dei benefici e, nel caso di aiuti de minimis, il superamento del massimale di aiuto concedibile imposto dall'Unione europea, il Ministero dello sviluppo economico, in attuazione dell'art. 14 della legge 115 del 2014, ha istituito, presso la Direzione generale per gli incentivi alle imprese del Ministero dello sviluppo economico, il "Registro nazionale degli aiuti di Stato" (RNA). Il Registro è concepito per consentire alle amministrazioni pubbliche titolari di misure di aiuto in favore delle imprese e ai soggetti, anche di natura privata, incaricati della gestione di tali aiuti, di effettuare i controlli amministrativi nella fase di concessione, attraverso il rilascio di apposite visure che recano l'elencazione dei benefici di cui il destinatario dell'aiuto abbia già goduto in qualunque settore negli ultimi esercizi.

24. DISPOSIZIONI GENERALI

Per tutto quanto non definito e specificato dettagliatamente nell'Avviso, si rimanda a quanto previsto dal Reg. UE 1305/2013 e dal PSR Puglia 2014-2020 e nelle Linee Guida sull'ammissibilità delle spese relative allo Sviluppo Rurale 2014-2020.

In ottemperanza alle normative comunitarie, nazionali e regionali vigenti i soggetti beneficiari destinatari di concessione degli aiuti del PSR Puglia 2014-2020 sono inoltre tenuti a:

a) collaborare con le competenti autorità per l'espletamento delle attività di istruttoria, controllo e monitoraggio delle DdS e DdP;

b) non produrre false dichiarazioni;

c) dare comunicazione per iscritto, al massimo entro 30 giorni dal verificarsi degli eventi, di eventuali variazioni della posizione del beneficiario e/o delle condizioni di ammissibilità previste dal presente Bando e dai successivi atti amministrativi correlati;

d) garantire il rispetto delle norme vigenti in materia regolarità dei lavoratori e l'applicazione dei Contratti Collettivi di Lavoro di categoria, nonché le norme di igiene e sicurezza del lavoro di cui al D. Lgs. n.81/2008. Inoltre devono rispettare quanto stabilito dalla Legge Regionale n.28/2006 "Disciplina in materia di contrasto al lavoro non regolare" e dal Regolamento Regionale attuativo n.31/2009 (in particolare quanto previsto al comma 1 e 2 dell'art.2).

In particolare, con riferimento al Regolamento Regionale n. 31 del 27/11/2009, si specifica che:

Articolo 2, comma 1

"è condizione essenziale per l'erogazione del beneficio economico l'applicazione integrale, da parte del beneficiario, del contratto collettivo nazionale per il settore di appartenenza e, se esistente, anche del contratto collettivo territoriale, che siano stati stipulati dalle organizzazioni sindacali dei lavoratori e dalle associazioni dei datori di lavoro comparativamente più rappresentative sul piano nazionale. Tale applicazione deve interessare tutti i lavoratori dipendenti dal beneficiario e deve aver luogo quanto meno per l'intero periodo nel quale si articola l'attività incentivata e sino all'approvazione della rendicontazione oppure per l'anno, solare o legale, al quale il beneficio si riferisce e in relazione al quale è accordato.

Il beneficio è in ogni momento revocabile, totalmente o parzialmente, da parte del concedente allorché la violazione della clausola che precede (d'ora in poi clausola sociale) da parte del beneficiario sia stata definitivamente accertata:

a. dal soggetto concedente;

b. dagli uffici regionali;

c. dal giudice con sentenza;

d. a seguito di conciliazione giudiziale o stragiudiziale;

e. dalle pubbliche amministrazioni istituzionalmente competenti a vigilare sul rispetto della legislazione sul lavoro o che si siano impegnate a svolgere tale attività per conto della Regione.

Il beneficio sarà revocato parzialmente, in misura pari alla percentuale di lavoratori ai quali non è stato applicato il contratto collettivo rispetto al totale dei lavoratori dipendenti dal datore di lavoro occupati nell'unità produttiva in cui è stato accertato l'inadempimento.

Il beneficio sarà revocato totalmente qualora l'inadempimento della clausola sociale riguardi un numero di lavoratori pari o superiore al 50% degli occupati dal datore di lavoro nell'unità produttiva in cui è stato accertato l'inadempimento, nonché in caso di recidiva in inadempimenti sanzionati con la revoca parziale.

In caso di recidiva di inadempimenti sanzionati con la revoca parziale, il datore di lavoro sarà anche escluso da qualsiasi ulteriore concessione di benefici per un periodo di 1 anno dal momento dell'adozione del secondo provvedimento.

Qualora l'inadempimento della clausola sociale riguardi un numero di lavoratori pari o superiore all'80% degli occupati dal datore di lavoro nell'unità produttiva in cui è stato accertato l'inadempimento, il soggetto concedente emetterà anche un provvedimento di esclusione da qualsiasi ulteriore concessione di benefici per un periodo di 2 anni dal momento in cui è stato accertato l'inadempimento.

In caso di revoca parziale, qualora alla data della revoca stessa le erogazioni siano ancora in corso, l'ammontare da recuperare può essere detratto a valere sull'erogazione ancora da effettuare.

Qualora le erogazioni ancora da effettuare risultino invece complessivamente di ammontare inferiore a quello da recuperare ovvero si sia già provveduto all'erogazione a saldo e il beneficiario non provveda all'esatta e completa restituzione nei termini fissati dal provvedimento di revoca, la Regione avvierà la procedura di recupero coattivo.

Analogamente si procederà nei casi di revoca totale, qualora il beneficiario non provveda all'esatta e completa restituzione nei termini concessi.

In casi di recupero delle somme erogate per effetto di revoca parziale o totale, ovvero di detrazione di parte delle stesse dalle erogazioni successive, le medesime somme saranno maggiorate degli interessi legali e rivalutate sulla base dell'indice ISTAT dei prezzi al consumo per le famiglie di operai e impiegati.

Articolo 2, comma 2

Sono esclusi dalla concessione del beneficio economico coloro nei cui confronti, al momento dell'emanazione del presente atto, risulti ancora efficace un provvedimento di esclusione da qualsiasi ulteriore concessione di benefici per violazione della clausola sociale di cui all'articolo 1 della legge regionale 26 ottobre 2006, n.28".

Per tutto quanto non definito e specificato dettagliatamente nell'Avviso, si rimanda a quanto previsto dal Reg. UE 1305/2013 e dal PSR Puglia 2014-2020 e nelle Linee Guida sull'ammissibilità delle spese relative allo Sviluppo Rurale 2014-2020.

In ottemperanza alle normative comunitarie, nazionali e regionali vigenti i soggetti beneficiari destinatari di concessione degli aiuti del PSR Puglia 2014-2020 sono inoltre tenuti a:

e) collaborare con le competenti autorità per l'espletamento delle attività di istruttoria, controllo e monitoraggio delle DdS e DdP;

f) non produrre false dichiarazioni;

g) dare comunicazione per iscritto, al massimo entro 30 giorni dal verificarsi degli eventi, di eventuali variazioni della posizione del beneficiario e/o delle condizioni di ammissibilità previste dal presente Bando e dai successivi atti amministrativi correlati;

h) garantire il rispetto delle norme vigenti in materia regolarità dei lavoratori e l'applicazione dei Contratti Collettivi di Lavoro di categoria, nonché le norme di igiene e sicurezza del lavoro di cui al D. Lgs. n.81/2008. Inoltre devono rispettare quanto stabilito dalla Legge Regionale n.28/2006 "Disciplina in materia di contrasto al lavoro non regolare" e dal Regolamento Regionale attuativo n.31/2009 (in particolare quanto previsto al comma 1 e 2 dell'art.2).

25. RELAZIONI CON IL PUBBLICO

Eventuali informazioni, chiarimenti e specificazioni in merito al presente bando, potranno essere richieste al GAL NUOVO FIOR D'OLIVI fino a 7 giorni precedenti alla data di scadenza del bando, al seguente indirizzo di posta elettronica info@galnuovofiordolivi.it

Le FAQ di interesse generale saranno pubblicate anche sul sito www.galnuovofiordolivi.it nella sezione relativa al presente bando.

Ai sensi della Legge n. 241/1990 e s.m.i. Il Responsabile Unico del Procedimento è **il dott. Pasquale Brandi.**

26. INFORMATIVA E TRATTAMENTO DATI PERSONALI

I dati acquisiti dai beneficiari nelle diverse fasi procedurali vengono trattati nel rispetto della normativa vigente ed in particolare al Regolamento Generale sulla Protezione dei Dati (GDPR), (UE) n. 2016/679.

All. 1
(Dichiarazione del Beneficiario)

Al GAL NUOVO FIOR D'OLIVI
Piazza CAVOUR, 14
70038 TERLIZZI (BA)

DICHIARAZIONE SOSTITUTIVA DELL'ATTO DI NOTORIETA'
(resa ai sensi dell'articolo 47 del Testo Unico delle disposizioni legislative e regolamentari in materia di documentazione amministrativa approvato con D.P.R. 28 dicembre 2000, n. 445)

Oggetto: PSR Puglia 2014/2020. PAL NUOVO FIOR D'OLIVI - Bando AZIONE 1 Creazione e sviluppo di imprese per un turismo sostenibile e socialmente responsabile: INTERVENTO 1.1 Creazione di nuove imprese per servizi turistici ad alto contenuto innovativo in campo tecnologico, ambientale e sociale, INTERVENTO 1.2 Diversificazione innovativa a fini turistici delle attività agricole

_l_ sottoscritt_ _____ nat_ a _____ il _____ residente nel Comune di _____ Via _____ CAP _____ Prov. _____ Tel. _____ Codice Fiscale _____ nella sua qualità di (1) _____ della (2) _____con Partita IVA n. _____ e sede legale nel Comune di _____ Via _____ ,

C H I E D E

Di partecipare al Bando AZIONE 1 Creazione e sviluppo di imprese per un turismo sostenibile e socialmente responsabile Intervento: ..... per svolgere l'attività di……..ubicata nel comune di ……alla Via……

C O N S A P E V O L E

Della responsabilità penale cui può andare incontro in caso di dichiarazioni mendaci e di falsità negli atti, ai sensi e per gli effetti dell'art. 47 e dell'art. 76 del D.P.R. 28 dicembre 2000, n. 445 e successive modificazioni ed integrazioni,

D I C H I A R A

- ✓ Di aver costituito e/o aggiornato il Fascicolo aziendale ai sensi della normativa dell'OP AGEA, anche di semplice anagrafica;
- ✓ Di rispettare le norme sulla sicurezza sui luoghi di lavoro ai sensi del D.Lgs. n. 81/2008 e s.m.i.;
- ✓ Di rispettare la Legge regionale n. 28/2006 "Disciplina in materia di contrasto al lavoro non regolare" ed il Regolamento regionale attuativo n. 31 del 27/11/2009;
- ✓ Di essere/non essere iscritto alla CCIAA, come impresa attiva;
- ✓ di essere titolare di Partita IVA n……..;
- ✓ Di rispettare quanto previsto dalle norme vigenti in materia di regolarità contributiva (DURC);
- ✓ Di non essere impresa in difficoltà ai sensi della normativa comunitaria sugli aiuti di Stato per il salvataggio e la ristrutturazione di imprese in difficoltà;
- ✓ Di non avere subito condanne per reati gravi in danno dello Stato o della Comunità Europea (art. 80 del D.Lgs. 50/2016);
- ✓ Che non sussiste alcuna situazione ostativa al rilascio, da parte della Prefettura competente per territorio, dell'Informativa prefettizia non interdittiva (Antimafia);
- ✓ Di essere costituita in una delle forme giuridiche definite al Paragrafo 7 – "Soggetti beneficiari" dell' Avviso ;
- ✓ Che l'Organo deliberante della società ha approvato il progetto ed ha delegato il Legale rappresentante a presentare la DdS e ad assolvere i successivi adempimenti, che si allega;
- ✓ Che tutti i dati riportati nel Piano d'Investimento e finalizzati alla determinazione dei punteggi in base ai criteri di selezione sono veritieri;

Allegato 2

(Dichiarazione del Beneficiario)

Al GAL NUOVO FIOR D'OLIVI
Piazza CAVOUR, 14
70038 TERLIZZI (BA)

DICHIARAZIONE SOSTITUTIVA DELL'ATTO DI NOTORIETA'

(resa ai sensi dell'articolo 47 del Testo Unico delle disposizioni legislative e regolamentari in materia di documentazione amministrativa approvato con D.P.R. 28 dicembre 2000, n. 445)

Oggetto: PSR Puglia 2014/2020. PAL NUOVO FIOR D'OLIVI - Bando AZIONE 1 Creazione e sviluppo di imprese per un turismo sostenibile e socialmente responsabile: INTERVENTO 1.1 Creazione di nuove imprese per servizi turistici ad alto contenuto innovativo in campo tecnologico, ambientale e sociale, INTERVENTO 1.2 Diversificazione innovativa a fini turistici delle attività agricole

_l_ sottoscritt_ _____ nat_ a _____ il _____ residente nel Comune di _____ Via _____ CAP _____ Prov. _____ Tel. _____ Codice Fiscale _____ nella sua qualità di (1) _____ della (2) _____con Partita IVA n. _____ e sede legale nel Comune di _____ Via _____ ,

C O N S A P E V O L E

della responsabilità penale cui può andare incontro in caso di dichiarazioni mendaci e di falsità negli atti, ai sensi e per gli effetti dell'art. 47 e dell'art. 76 del D.P.R. 28 dicembre 2000, n. 445 e successive modificazioni ed integrazioni,

D I C H I A R A

Di impegnarsi ad effettuare iscrizione nel registro delle imprese (come imprese individuali inattive) con pertinente codice ATECO (per i beneficiari persone fisiche e i coadiuvanti familiari delle aziende agricole) e far pervenire al GAL, la documentazione pertinente prima del provvedimento di concessione.

Allega copia del seguente documento di riconoscimento:

Luogo- data _____

_____
Firma

- ✓ Di possedere l'autorizzazione del coniuge alla realizzazione degli investimenti previsti, nel caso di comproprietà tra coniugi in regime di comunione di beni;
- ✓ Di Non aver subito Provvedimenti di Revoca, da parte del GAL NUOVO FIOR D'OLIVI o della Regione Puglia, di finanziamenti concessi a valere sul PSR 2014/2020

Di essere consapevole:

- ✓ Che preliminarmente alla realizzazione degli interventi devono essere obbligatoriamente posseduti tutti i necessari titoli abilitativi (autorizzazioni/permessi/nulla osta/pareri per valutazioni di natura urbanistica, ambientale, paesaggistica, ecc.);
- ✓ che potranno essere riconosciute esclusivamente le spese che transiteranno dal conto corrente dedicato;
- ✓ di quanto previsto dal Bando in oggetto e della normativa richiamata nello stesso, impegnandosi a rispettarle per l'intero periodo di assunzione degli obblighi;

Di impegnarsi:

- ✓ ad attivare, prima dell'avvio degli interventi ammessi ai benefici o della presentazione della prima DdP, un conto corrente dedicato intestato al soggetto beneficiario;
- ✓ a far transitare sul conto corrente dedicato tutte le risorse finanziarie necessarie per la completa realizzazione dell'investimento, di natura pubblica (contributo in conto capitale), privata (mezzi propri) o derivanti da linee di finanziamento bancario;
- ✓ a mantenere attivo il conto corrente dedicato per l'intera durata dell'investimento e di erogazione dei relativi aiuti;
- ✓ a non utilizzare il conto corrente dedicato per operazioni non riferibili agli interventi ammessi all'aiuto pubblico, limitando le uscite esclusivamente alle spese sostenute per l'esecuzione degli interventi finanziati;
- ✓ ad osservare i termini previsti dai provvedimenti di concessione e degli atti ad essi conseguenti;
- ✓ a mantenere i Requisiti di ammissibilità di cui al Paragrafo 8 – "Condizioni di ammissibilità" dell'Avviso per tutta la durata della concessione;
- ✓ a mantenere la destinazione d'uso degli investimenti finanziati per un periodo minimo di 5 anni decorrenti dalla data di erogazione del saldo;
- ✓ ad osservare le modalità di esecuzione degli investimenti previste dal provvedimento di concessione e da eventuali atti correlati, nonché nel rispetto della normativa urbanistica, ambientale, paesaggistica vigente e dei vincoli di altra natura eventualmente esistenti;
- ✓ ad osservare le modalità di rendicontazione delle spese relative agli investimenti ammissibili al Bando Intervento 1.2.1 "Qualificazione e diversificazione funzionale e organizzativa delle imprese turistiche ricettive" del GAL Meridaunia secondo quanto previsto dal provvedimento di concessione e da eventuali atti correlati;
- ✓ a non richiedere, per gli interventi ammessi a finanziamento, altri contributi pubblici;
- ✓ a produrre apposita dichiarazione con la quale si attesta che, per la realizzazione degli interventi di cui alla DdS, non ha ottenuto contributi da altri Enti Pubblici;
- ✓ Alla sottoscrizione del contratto di rete, prima del decreto di concessione degli aiuti, qualora si intenda aderire a reti turistiche;
- ✓ A realizzare, nei termini che saranno prescritti, tutte le opere ammissibili e ad impiegare l'intero contributo in conto capitale concesso per la realizzazione degli investimenti programmati e ritenuti ammissibili;
- ✓ A coprire interamente con risorse finanziarie proprie ogni eventuale spesa eccedente quella effettivamente ammissibile agli aiuti;
- ✓ A restituire l'aiuto riscosso, in caso di mancata osservanza di uno o più obblighi stabiliti dalla normativa comunitaria, nazionale, regionale e dall'Avviso, nonché degli impegni assunti con la presente dichiarazione. Le riduzioni ed esclusioni saranno applicate secondo quanto previsto dalla vigente normativa comunitaria e nazionale.

Di impegnarsi, inoltre:

- ✓ a consentire e agevolare i controlli e le ispezioni disposte dagli organismi deputati alla verifica e al controllo ed inoltre a fornire ogni opportuna informazione, mettendo a disposizione il personale, la documentazione tecnica e contabile, la strumentazione e quanto necessario;
- ✓ a custodire in sicurezza i documenti giustificativi di spesa dell'operazione ammessa a cofinanziamento, al fine di permettere in qualsiasi momento le verifiche in capo ai competenti organismi. Tale custodia dovrà essere assicurata almeno fino a cinque anni dalla data di erogazione del saldo;

- ✓ a rispettare gli obblighi in materia di informazione e pubblicità, anche in riferimento all'utilizzo del logo dell'Unione europea, specificando il Fondo di finanziamento, l'Asse e la Misura, secondo quanto previsto nell'allegato VI al Reg. (CE) 1974/2006.
- ✓ Ad esonerare gli Organi comunitari e le Amministrazioni statale, regionale e il GAL Meridaunia da qualsiasi responsabilità conseguente ad eventuali danni che, per effetto della esecuzione e dell'esercizio delle opere, dovessero essere arrecati alle persone o a beni pubblici e privati e di sollevare le Amministrazioni stesse da ogni azione o molestia;
- ✓ Ad autorizzare ai sensi e per gli effetti del D.Lgs n. 196/2003 Codice Privacy, il GAL Meridaunia, la Regione Puglia, lo Stato Italiano e l'Unione Europea ad utilizzare i propri dati personali, i quali dovranno essere gestiti nell'ambito dei trattamenti con mezzi automatizzati o manuali al solo fine di dare esecuzione agli atti inerenti l'iniziativa progettuale proposta, e che in esecuzione del Codice Privacy, tali trattamenti dovranno essere improntati ai principi di correttezza, liceità e trasparenza e nel rispetto delle norme di sicurezza.

Dichiara di essere informato che i dati acquisiti vengono trattati nel rispetto della normativa vigente ed in particolare al Regolamento Generale sulla Protezione dei Dati (GDPR), (UE) n. 2016/679 e che i dati personali raccolti saranno trattati, anche con strumenti informatici, esclusivamente nell'ambito del procedimento per il quale la presente dichiarazione viene resa.

Allega copia del seguente documento di riconoscimento:

Luogo- data _____

_____

Firma (4)

1) Indicare se "titolare" o "legale rappresentante";
2) Indicare l'esatta ragione sociale quale risulta dal certificato della CC.I.AA.;
3) Riportare nel caso di domanda presentata dal legale rappresentante di società o cooperativa agricola;
4) La firma deve essere apposta a norma dell'articolo 38 del DPR 445/2000.

Allegato 3
(Dichiarazione del Tecnico Abilitato)

DICHIARAZIONE SOSTITUTIVA DELL'ATTO DI NOTORIETA'

(resa ai sensi dell'articolo 47 del Testo Unico delle disposizioni legislative e regolamentari in materia di documentazione amministrativa approvata con D.P.R. 28 dicembre 2000, n. 445)

Oggetto: PSR Puglia 2014/2020. PAL NUOVO FIOR D'OLIVI - Bando AZIONE 1 Creazione e sviluppo di imprese per un turismo sostenibile e socialmente responsabile: INTERVENTO 1.1 Creazione di nuove imprese per servizi turistici ad alto contenuto innovativo in campo tecnologico, ambientale e sociale, INTERVENTO 1.2 Diversificazione innovativa a fini turistici delle attività agricole

_l_ sottoscritt_ _____ nato a_____ il _____, residente in _____ alla Via _____ CAP _____ Prov. _____ - Codice Fiscale_____ - Iscritto all'Ordine / Collegio dei _____ della Provincia di _____ al n. _____ in qualità di tecnico incaricato dalla ditta individuale / Società o Cooperativa _____ - Partita IVA _____ , alla redazione del Business Plan a corredo della richiesta dei benefici ai sensi dell'Avviso pubblico per Bando AZIONE 1 Creazione e sviluppo di imprese per un turismo sostenibile e socialmente responsabile: INTERVENTO 1.1 Creazione di nuove imprese per servizi turistici ad alto contenuto innovativo in campo tecnologico, ambientale e sociale, INTERVENTO 1.2 Diversificazione innovativa a fini turistici delle attività agricole del GAL NUOVO FIOR D'OLIVI

C O N S A P E V O L E

della responsabilità penale cui può andare incontro in caso di dichiarazioni mendaci e di falsità negli atti, ai sensi e per gli effetti dell'art. 47 e dell'art. 76 del D.P.R. 28 dicembre 2000, n. 445 e successive modificazioni ed integrazioni,

D I C H I A R A

- ☐ Che l'intervento ricade nel Comune di……;
- ☐ Che l'intervento è coerente con il piano urbanistico del Comune di …….. e con le leggi e regolamenti regionali e nazionali;
- ☐ Che il bene oggetto dell'intervento è classificato come bene architettonico e paesaggistico vincolato ai sensi della legge 1089/1939 così come recepiti nell art. 136 del Decreto Legislativo 22 gennaio 2004, n. 42. Codice dei beni culturali e del paesaggio.
- ☐ Che il bene oggetto dell'intervento è classificato quale bene monumentale e paesaggistico come rinvenuti dall'elenco di tutti i vincoli e segnalazioni del PPTR.
- ☐ Che il bene oggetto dell'intervento è ubicato presso uno dei punti di interesse dei percorsi strutturati dal Gal con la misura 313 della precedente programmazione.
- ☐ Che il bene oggetto dell'intervento è ubicato in Zone di Protezione Speciale (ZPS) e Siti di Importanza Comunitaria (SIC) individuati in applicazione delle Direttive 79/409/CEE e 92/43/CEE e aree naturali protette ai sensi della L. 394/91 "Legge quadro sulle aree protette" e L. R. 19/97 "Norme per l'istituzione e la gestione delle aree protette della Regione Puglia" e s.m.i.

Dichiara di essere informato che i dati acquisiti vengono trattati nel rispetto della normativa vigente ed in particolare al Regolamento Generale sulla Protezione dei Dati (GDPR), (UE) n. 2016/679 e che i dati personali raccolti saranno trattati, anche con strumenti informatici, esclusivamente nell'ambito del procedimento per il quale la presente dichiarazione viene resa.

Allega copia del seguente documento di riconoscimento:

_____

Luogo e Data _____

_____

Timbro professionale e firma

N.B. : Si precisa che dovranno essere riportate e compilate esclusivamente le dichiarazioni pertinenti.

Allegato 4
((Dichiarazione del Tecnico Abilitato)

Al GAL NUOVO FIOR D'OLIVI
Piazza CAVOUR, 14
70038 TERLIZZI (BA)

DICHIARAZIONE SOSTITUTIVA DELL'ATTO DI NOTORIETA'

(resa ai sensi dell'articolo 47 del Testo Unico delle disposizioni legislative e regolamentari in materia di documentazione amministrativa approvata con D.P.R. 28 dicembre 2000, n. 445)

Oggetto: PSR Puglia 2014/2020. PAL NUOVO FIOR D'OLIVI - Bando AZIONE 1 Creazione e sviluppo di imprese per un turismo sostenibile e socialmente responsabile: INTERVENTO 1.1 Creazione di nuove imprese per servizi turistici ad alto contenuto innovativo in campo tecnologico, ambientale e sociale, INTERVENTO 1.2 Diversificazione innovativa a fini turistici delle attività agricole

l sottoscritt _____ nato a_____ il _____, residente in _____ alla Via _____ CAP _____ Prov. _____ - Codice Fiscale_____ - Iscritto all'Ordine / Collegio dei _____ della Provincia di _____ al n. _____ in qualità di tecnico incaricato dalla ditta individuale / Società o Cooperativa _____ - Partita IVA _____ , alla redazione del Quadro economico riepilogativo degli interventi a corredo della richiesta dei benefici ai sensi dell'Avviso pubblico per l'Bando di cui all'oggetto

C O N S A P E V O L E

della responsabilità penale cui può andare incontro in caso di dichiarazioni mendaci e di falsità negli atti, ai sensi e per gli effetti dell'art. 47 e dell'art. 76 del D.P.R. 28 dicembre 2000, n. 445 e successive modificazioni ed integrazioni,

D I C H I A R A

☐ che il Quadro economico riepilogativo degli interventi proposti ed i relativi elaborati a corredo sono conformi con quanto stabilito al Paragrafo 10.a "Imputabilità, Pertinenza, Congruità e Ragionevolezza" dell'Avviso in oggetto;

☐ che per l'elaborazione del computo metrico relativo ad opere edili ed affini sono stati utilizzati prezzi unitari di importo non superiore a quelli riportati Listino prezzi delle Opere Pubbliche della Regione Puglia in vigore alla data di presentazione della DDS;

☐ che per gli interventi riguardanti acquisto e messa in opera di impianti fissi di macchine/arredi e attrezzature non compresi nel Listino Prezzi Regionale, è prevista una procedura di selezione basata sul confronto tra almeno 3 preventivi di spesa confrontabili, emessi da fornitori diversi in concorrenza e riportanti nei dettagli l'oggetto della fornitura;

☐ che le spese generali sono state determinate applicando l'aliquota massima del 12% delle spese.

Dichiara di essere informato che i dati acquisiti vengono trattati nel rispetto della normativa vigente ed in particolare al Regolamento Generale sulla Protezione dei Dati (GDPR), (UE) n. 2016/679 e che i dati personali raccolti saranno trattati, anche con strumenti informatici, esclusivamente nell'ambito del procedimento per il quale la presente dichiarazione viene resa.

Allega copia del seguente documento di riconoscimento:

Luogo e Data _____

_____

Timbro professionale e firma

Allegato 5
(Dichiarazione del Beneficiario)

Al GAL NUOVO FIOR D'OLIVI
Piazza CAVOUR, 14
70038 TERLIZZI (BA)

DICHIARAZIONE SOSTITUTIVA DELL'ATTO DI NOTORIETA'

(resa ai sensi dell'articolo 47 del Testo Unico delle disposizioni legislative e regolamentari in materia di documentazione amministrativa approvata con D.P.R. 28 dicembre 2000, n. 445)

Oggetto: PSR Puglia 2014/2020. PAL NUOVO FIOR D'OLIVI - Bando AZIONE 1 Creazione e sviluppo di imprese per un turismo sostenibile e socialmente responsabile: INTERVENTO 1.1 Creazione di nuove imprese per servizi turistici ad alto contenuto innovativo in campo tecnologico, ambientale e sociale, INTERVENTO 1.2 Diversificazione innovativa a fini turistici delle attività agricole

Dichiarazione Sostitutiva di Atto di Notorietà sul rispetto del regime "De Minimis"

Il sottoscritto (cognome e nome) …… Nato a:……..
(Prov. ……..), il …… Residente a……Prov. (……..), CAP ..……., Via ……., N°…,

• ai fini dell'ottenimento degli aiuti previsti dal Bando Intervento 1.2.1 "Qualificazione e diversificazione funzionale e organizzativa delle imprese turistiche ricettive", attivato ai sensi della Azione 1.2 Sostegno alle imprese per attività turistiche ricettive del Piano di Azione Locale del GAL NUOVO FIOR D'OLIVI;

• e ai sensi degli artt. 46 e 47 del DPR n. 445 del 28 febbraio 2000 e consapevole delle conseguenze previste dagli artt. 75 e 76 del Decreto medesimo per chi attesta il falso, sotto la propria responsabilità

DICHIARA

che, nei tre anni precedenti la data di inoltro della presente domanda,
- di non avere
- di avere

(barrare la casella corrispondente)

ottenuto la concessione di contributi pubblici, ricompresi nel regime "de minimis" (Reg. (UE) n. 1407/2013 e s.m.i.).

In tal ultimo caso:
- come risulta al successivo "Quadro dei finanziamenti a titolo di "de minimis", il contributo da concedere tramite il presente Avviso, sommato agli altri aiuti "de minimis" ricevuti nei 36 mesi precedenti a qualsiasi titolo, per qualsiasi obiettivo e indipendentemente dalla fonte di finanziamento (nazionale, regionale o comunitaria) non supera euro 200.000, alla data della richiesta del contributo;
- che gli aiuti "de minimis" vengono considerati erogati al momento in cui sorge per il beneficiario il diritto a ricevere l'aiuto stesso;
- di essere consapevole che, qualora venga superata, con la concessione del contributo richiesto, la soglia di euro 200.000, l'assegnazione del contributo sarà ridotta o revocata.

QUADRO DEI FINANZIAMENTI GIÀ OTTENUTI A TITOLO DI DE MINIMIS

NORMATIVA DI RIFERIMENTO	ATTO (*) DI FINANZIAMENTO	DATA	NATURA DELL'AIUTO	IMPORTO in euro

(*) Es.: determinazione dirigenziale provinciale o regionale, delibera regionale, decreto ministeriale.

Luogo- data _____

_____
Firma

All. 6
(a cura del Tecnico Abilitato)

Al GAL NUOVO FIOR D'OLIVI
Piazza CAVOUR, 14
70038 TERLIZZI (BA)

PIANO DI INVESTIMENTO

RELAZIONE TECNICA

RAGIONE SOCIALE:
Partita IVA:
Codice ATECO:

SEDE AZIENDALE
Comune: ..... Prov.....
Via.....n°....
Telefono fisso:……..…Cellulare:…….Fax ……..
email: …….. PEC: :……..

TEMPI DI REALIZZAZIONE DEL PIANO INVESTIMENTI: (max.18 mesi)……..

DESCRIZIONE SITUAZIONE PRE-INVESTIMENTI
(caratteristiche dell'impresa, degli immobili, impianti e attrezzature, mercato di riferimento, servizi offerti prima della presentazione della domanda di aiuto):

….....…….....
.....……
……
……
…….

OBIETTIVI DEL PIANO/MOTIVAZIONE DEI MIGLIORAMENTI PROPOSTI
(indicazione degli obiettivi del Programma di Investimento in coerenza con gli obiettivi del bando, descrizione degli interventi proposti e delle modalità con cui si intende raggiungere gli obiettivi citati, interventi finalizzati alla riqualificazione innovativa, diversificazione dell'offerta ed alla integrazione dei servizi turistici complementari con il sistema della ricettività turistica. Elementi informativi di dettaglio per l'attribuzione dei criteri di priorità di cui alla Tabella del paragrafo 15 del Bando:

……
……
……
……

TIPOLOGIA RICETTIVITA' o ATTIVITA' CHE VERRA' REALIZZATA:

- Affittacamere
- B&B
- Albergo diffuso
- Casa vacanze

stanze n. …….. posti letto n. …….. bagni n. ……..
Nel caso di altra attività specificare il relativo codice
ATECO: .....

A quali target ci si rivolge: ……..……..……..……..……..…

Si prevede la realizzazione di Servizi Complementari?

- SI
- NO

Se sì, quali: ……..……..……..……..……..……..…….

Si prevede la realizzazione di Servizi per i disabili?

- SI
- NO

Se sì, quali: ……..……..……..……..……..……..…….

Numero addetti da impiegare (escluso il titolare):

L'intervento è inserito in una rete monosettoriale o plurisettoriale?

- SI
- NO

Se sì, dettagliare obiettivi della rete e risultati attesi, prodotti congiunti da realizzare:

……
……
……
……

IMPORTI PER PRINCIPALI CATEGORIE DI SPESA
Indicare gli importi in corrispondenza delle categorie di spesa ammissibili:

Categorie di spese ammissibili	Indicazione delle singole	Importo
1. spese per opere edili, murarie e impiantistiche		
2. acquisto di macchinari, attrezzature, impianti, finiture, arredi e dotazioni informatiche		
3. acquisto di software e relative licenze d'uso, funzionali all'attività, compresi la realizzazione dei siti internet ed e-commerce, di marchi e/		
4 - spese generali e tecniche, nel limite massimo del 12% delle spese di cui ai punti 1,2,3.		
Totale		
Contributo richiesto (50%)		

QUADRO DI RAFFRONTO DEI PREVENTIVI DI SPESA

ACQUISTI PREVISTI	PREVENTIVO/ COMPUTO METRICO) DITTA PRESCELTA				1° PREVENTIVO DI RAFFRONTO				2° PREVENTIVO DI RAFFRONTO				MOTIVAZIONI DELLA SCELTA
	Ditta	N. preventiv	Data	Importo	Ditta	N. preventiv	Data	Importo	Ditta	N. preventiv	Data	Importo	
TOTAL	total												

Allegato 7
(Dichiarazione del Beneficiario)

Al GAL NUOVO FIOR D'OLIVI
Piazza CAVOUR, 14
70038 TERLIZZI (BA)

DICHIARAZIONE SOSTITUTIVA DELL'ATTO DI NOTORIETA'
(resa ai sensi dell'articolo 47 del Testo Unico delle disposizioni legislative e regolamentari in materia di documentazione amministrativa approvato con D.P.R. 28 dicembre 2000, n. 445)

Il sottoscritto *(cognome e nome)*..... Nato a .....(Prov. .....), il ..... Residente a.....Prov. (.....), CAP ......, Via ....., N°.....,

ai fini dell'ottenimento degli aiuti previsti dal Bando AZIONE 1 Creazione e sviluppo di imprese per un turismo sostenibile e socialmente responsabile: INTERVENTO 1.1 Creazione di nuove imprese per servizi turistici ad alto contenuto innovativo in campo tecnologico, ambientale e sociale, INTERVENTO 1.2 Diversificazione innovativa a fini turistici delle attività agricole, e ai sensi degli artt. 46 e 47 del DPR n. 445 del 28 febbraio 2000 e consapevole delle conseguenze previste dagli artt. 75 e 76 del Decreto medesimo per chi attesta il falso, sotto la propria responsabilità

DICHIARA

1. **che l'impresa richiedente**, ai fini dell'accertamento dei requisiti dimensionali di cui alla Raccomandazione della Commissione Europea n° 2003/361/CE del 6/05/2003, **rientra nei limiti di:**

□ **micro impresa e quindi che:**
a) il numero di dipendenti è inferiore alle 10 unità (ULA);
b) che realizza un fatturato o un bilancio annuo uguale o inferiore ai 2 milioni di euro.

Oppure

□ **piccola impresa e quindi che:**
a) il numero di dipendenti è inferiore alle 50 unità (ULA);
b) che realizza un fatturato o un bilancio annuo uguale o inferiore ai 10 milioni di euro.

2. **Che l'impresa richiedente**, non si trova in stato fallimentare o con procedura di liquidazione o di concordato preventivo in corso o di amministrazione controllata o stati equivalenti.

A conferma di quanto sopra dichiarato si allega come parte integrante della dichiarazione:
- Copia del bilancio societario relativo all'ultimo esercizio/ ultima dichiarazione dei redditi del titolare o di ogni socio dell'impresa
- Visura camerale con l'indicazione del numero di effettivi (ULA)

Luogo- data _____

_____
Firma

NB. Al fine di verificare il rispetto del limite di fatturato, nel caso di imprese che in base alla normativa vigente sono tenute a presentare il bilancio societario, si deve allegare copia dell'ultimo bilancio disponibile, completa di tutte le relazioni previste. Negli altri casi si deve allegare ultima dichiarazione dei redditi del titolare o di ogni socio dell'impresa.

Protocollo	VERIFICA DEI PARAMETRI PER LE PICCOLE E MEDIE IMPRESE REG. (UE) n.1305/2013 del Parlamento europeo e del Consiglio del 17/12/2013 REG. (UE) n. 809/2014 della Commissione del 17/07/2014
	Domanda

DATI IDENTIFICATIVI DEL RICHIEDENTE

CUAA (CODICE FISCALE) _____ PARTITA IVA _____

DATI IDENTIFICATIVI DELL INVESTIMENTO

Misura: _____
Sottomisura: _____
Tipologia intervento: _____

DETTAGLIO SPESA RICHIESTA

Intervento	Costo dichiarato	Intensità di aiuto	Spesa richiesta
Totale			

VERIFICA REQUISITI DEFINIZIONE PMI IMPRESA AUTONOMA, ASSOCIATA O COLLEGATA - regolamento (UE) 702/2014

Descrizione del controllo		Note	Esito del controllo		
			Positivo	Negativo	N.P.
1. Verifica della situazione contabile dell'impresa					
1.a) L'impresa ha un bilancio chiuso per almeno gli ultimi due esercizi contabili alla data di presentazione della domanda di sostegno?					
1.b) L'impresa è una giovane impresa e pertanto possiede un solo esercizio contabile?					
1.c) L'impresa è di recente costituzione e pertanto non possiede un esercizio contabile chiuso e approvato? (Dati riferiti all'anno in corso)					
2. Verifica della classificazione dell'impresa					
2.a) MICROIMPRESA	Fatturato annuo e/o un totale di bilancio annuo non superiore a 2 milioni di euro				
	Numero dipendenti inferiore a 10 persone				
2.b) PICCOLA IMPRESA	Fatturato annuo e/o un totale di bilancio annuo non superiore a 10 milioni di euro				
	Numero dipendenti inferiore a 50				
2.c) MEDIA IMPRESA	Fatturato annuo non superiore a 50 milioni di euro e/o totale di bilancio annuo non superiore a 43 milioni di euro				
	Numero dipendenti inferiore a 250				
2.d) VERIFICA PMI	Fatto salvo quanto previsto per le imprese associate, un'impresa non può essere considerata una PMI se almeno il 25 % del suo capitale o dei suoi diritti di voto è controllato direttamente o indirettamente da uno o più enti pubblici, a titolo individuale o congiuntamente.				
3. Verifica di eventuali rapporti con altre imprese					
	L'impresa è totalmente indipendente	Non esistono collegamenti con altre società/imprese associate			
	L'impresa detiene una partecipazione inferiore al 25% del capitale o del diritto di voto (qualunque sia il più alto dei due) in una o più altre imprese e/o non vi sono soggetti esterni che detengono una quota del 25% o più alta del capitale o del diritto di voto (qualunque sia il più alto dei due) nella impresa richiedente?				

3.a) IMPRESA AUTONOMA	Se è stata raggiunta o superata la quota del 25% (ma inferiore al 50%) di cui al punto precedente, verificare che sia presente almeno una delle categorie di investitori riportate a fianco	Società pubbliche di partecipazione, società di capitali di rischio, persone fisiche o gruppi di persone fisiche esercitanti regolare attività di investimenti di cui all'allegato I, articolo 3, paragrafo 2, comma 2,del reg. (UE) 702/2014			
		Università o centri di ricerca pubblici e privati senza scopo di lucro			
		Investitori istituzionali, compresi i fondi di sviluppo regionale			
		Autorità locali autonome aventi un bilancio annuale inferiore a 10 milioni di euro e meno di 5.000 abitanti			
3.b) IMPRESA ASSOCIATA	L'impresa detiene una partecipazione uguale o superiore al 25 % del capitale o dei diritti di voto di un'altra impresa?				
	Un'altra impresa detiene una partecipazione uguale o superiore al 25 % nell'impresa in questione?				
3.c) IMPRESA COLLEGATA	Esistono/non esistono le seguenti relazioni	Non esistono relazioni			
		un'impresa detiene la maggioranza dei diritti di voto degli azionisti o soci di un'altra impresa			
		un'impresa ha il diritto di nominare o revocare la maggioranza dei membri del consiglio di amministrazione, direzione o sorveglianza di un'altra impresa			
		un'impresa ha il diritto di esercitare un'influenza dominante su un'altra impresa in virtù di un contratto concluso con quest'ultima oppure in virtù di una clausola dello statuto di quest'ultima			
		un'impresa azionista o socia di un'altra impresa controlla da sola, in virtù di un accordo stipulato con altri azionisti o soci dell'altra impresa, la maggioranza dei diritti di voto degli azionisti o soci di quest'ultima			
	Intercorre, per il tramite di una o più altre imprese, o degli investitori di cui all'art. 3, paragrafo 2, comma 2 dell'allegato I al Reg. 702/2014 ("Imprese associate"), una delle relazioni di cui al punto precedente.				
	Intercorrono una delle relazioni di cui al punto precedente, per il tramite di una persona fisica o di un gruppo di persone fisiche che agiscono di concerto, a condizione che esercitino le loro attività o una parte delle loro attività sullo stesso mercato rilevante o su mercati contigui. Si considera «mercato contiguo» il mercato di un prodotto o servizio situato direttamente a monte o a valle del mercato rilevante				

DATI DA UTILIZZARE PER IL CALCOLO DEGLI IMPORTI FINANZIARI E DEGLI EFFETTIVI PERIODO DI RIFERIMENTO	
IMPORTI FINANZIARI E PERIODO DI RIFERIMENTO	I dati impiegati per calcolare gli effettivi e gli importi finanziari sono quelli riguardanti l'ultimo esercizio contabile chiuso e calcolati su base annua. Tali dati sono presi in considerazione a partire dalla data di chiusura dei conti. L'importo del fatturato è calcolato al netto dell'imposta sul valore aggiunto (IVA) e di altri diritti o altre imposte indirette **Il fatturato si verifica tramite la voce A1 del Conto Economico, mentre il totale dei bilancio si verifica tramite il totale dell'attivo patrimoniale**
	Se, alla data di chiusura dei conti, un'impresa constata di aver superato su base annua le soglie degli effettivi o le soglie finanziarie di cui all'articolo 2 dell'allegato I al Reg. 702/2014, o di essere scesa al di sotto di tali soglie, essa perde o acquisisce la qualifica di media, piccola o microimpresa solo se questo scostamento avviene per due esercizi consecutivi.

	Se si tratta di un'impresa di nuova costituzione i cui conti non sono ancora stati chiusi, i dati in questione sono oggetto di una stima in buona fede ad esercizio in corso.
EFFETTIVI	Gli effettivi corrispondono al numero di unità lavorative/anno (ULA), ovvero al numero di persone che, durante tutto l'esercizio in questione, hanno lavorato nell'impresa o per conto di essa a tempo pieno. Il lavoro dei dipendenti che non hanno lavorato durante tutto l'esercizio oppure che hanno lavorato a tempo parziale, a prescindere dalla durata, o come lavoratori stagionali, è contabilizzato in frazioni di ULA. Gli effettivi sono compostI dai dipendenti dell'impresa, dalle persone che lavorano per l'impresa, e ne sono dipendenti e, per la legislazione nazionale, sono considerati come gli altri dipendenti dell'impresa, dai proprietari gestori, dai soci che svolgono un'attività regolare nell'impresa e beneficiano di vantaggi finanziari da essa forniti.
	Gli apprendisti con contratto di apprendistato o gli studenti con contratto di formazione non sono contabilizzati come facenti parte degli effettivi. La durata dei congedi di maternità o dei congedi parentali non è contabilizzata
DETERMINAZIONE DEI DATI DELL'IMPRESA	1. Per le imprese autonome, i dati, compresi quelli relativi al numero degli effettivi, vengono determinati esclusivamente in base ai conti dell'impresa stessa.
	2. Per le imprese associate o collegate, i dati, compresi quelli relativi al calcolo degli effettivi, sono determinati sulla base dei conti e di altri dati dell'impresa oppure, se disponibili, sulla base dei conti consolidati dell'impresa o di conti consolidati in cui l'impresa è ripresa tramite consolidamento. Ai dati di cui all'art. 6, paragrafo 2, primo comma dell'allegato I al Reg. 702/2014 si aggregano i dati delle eventuali imprese associate dell'impresa in questione, situate immediatamente a monte o a valle di quest'ultima. L'aggregazione è effettuata in proporzione alla percentuale di partecipazione al capitale o alla percentuale di diritti di voto detenuti (la più elevata fra le due). Per le partecipazioni incrociate, si applica la percentuale più elevata. Ai dati di cui all'art. 6, paragrafo 2, primo e al secondo comma, dell'allegato I del Reg. 702/2014 si aggiunge il 100 % dei dati relativi alle eventuali imprese direttamente o indirettamente collegate all'impresa in questione che non siano già stati ripresi nei conti tramite consolidamento.
	3. Ai fini dell'applicazione dell'art. 6, paragrafo 2, dell'allegato I del Reg. 702/2014, i dati delle imprese associate dell'impresa in questione risultano dai loro conti e da altri dati, consolidati se disponibili in tale forma. A questi si aggiunge il 100 % dei dati relativi alle imprese collegate a tali imprese associate, a meno che i loro dati contabili non siano già stati ripresi tramite consolidamento.
	Sempre ai fini dell'applicazione dell'art. 6, paragrafo 2, dell'allegato I del Reg. 702/2014, i dati delle imprese collegate associate all'impresa in questione risultano dai loro conti e da altri dati, consolidati se disponibili in tale forma. Ad essi, vengono aggregati, in modo proporzionale, i dati delle eventuali imprese associate di tali imprese collegate situate immediatamente a monte o a valle di queste ultime, se non sono già stati ripresi nei conti consolidati in proporzione almeno equivalente alla percentuale definita all'art. 6, paragrafo 2, secondo comma.
	4. Se dai conti consolidati non risultano dati relativi agli effettivi di una determinata impresa, il calcolo di tali dati si effettua aggregando in modo proporzionale i dati relativi alle imprese cui essa è associata e aggiungendo quelli relativi alle imprese con le quali essa è collegata.

IMPRESA IN DIFFICOLTA

Tipo di impresa	Circostanza soggetta a verifica	Esito del controllo	
		Positivo	Negativo
Società a responsabilità limitata (diverse dalle PMI costituitesi da meno di tre anni o, ai fini dell'ammissibilità a beneficiare di aiuti al finanziamento del rischio, dalle PMI nei sette anni dalla prima vendita commerciale ammissibili a beneficiare di investimenti per il finanziamento del rischio a seguito della due diligence da parte dell'intermediario finanziario selezionato).*	La società ha perso più della metà del capitale sociale sottoscritto a causa di perdite cumulate. Ciò si verifica quando la deduzione delle perdite cumulate dalle riserve (e da tutte le altre voci generalmente considerate come parte dei fondi propri della società) dà luogo a un importo cumulativo negativo superiore alla metà del capitale sociale sottoscritto.		
Società in cui almeno alcuni soci abbiano la responsabilità illimitata per i debiti della società (diverse dalle PMI costituitesi da meno di tre anni o, ai fini dell'ammissibilità a beneficiare di aiuti al finanziamento del rischio, dalle PMI nei sette anni dalla prima vendita commerciale ammissibili a beneficiare di investimenti per il finanziamento del rischio a seguito della due diligence da parte dell'intermediario finanziario selezionato)**	La società ha perso più della metà dei fondi propri, quali indicati nei conti della società, a causa di perdite cumulate.		
Tutte le PMI	L'impresa è oggetto di procedura concorsuale per insolvenza o soddisfa le condizioni previste dal diritto nazionale per l'apertura nei suoi confronti di una tale procedura su richiesta dei suoi creditori.		
Tutte le PMI	L'impresa ha ricevuto un aiuto per il salvataggio e non ha ancora rimborsato il prestito o revocato la garanzia, o ha ricevuto un aiuto per la ristrutturazione e sia ancora soggetta a un piano di ristrutturazione.		
Imprese diverse dalle PMI in cui, negli ultimi due anni:	1) il rapporto debito/patrimonio netto contabile dell'impresa sia stato superiore a 7,5; e		
	2) il quoziente di copertura degli interessi dell'impresa (EBITDA/interessi) sia stato inferiore a 1,0		

* per «società a responsabilità limitata» si intendono in particolare le tipologie di imprese di cui all'allegato I della direttiva 2013/34/UE e, se del caso, il «capitale sociale» comprende eventuali premi di emissione

** per «società in cui almeno alcuni soci abbiano la responsabilità illimitata per i debiti della società» si intendono in particolare le tipologie di imprese di cui all'allegato II della direttiva 2013/34/UE

RECUPERI

Recuperi ordini pendenti	Esito del controllo	
	Positivo	Negativo
L'impresa non è destinataria di un ordine di recupero pendente a seguito di una precedente decisione della Commissione che dichiara gli aiuti illegittimi ed incompatibili con il mercato interno in conformità all'articolo 1, paragrafo 5 del regolamento (UE) 702/2014.		

SOTTOSCRIZIONE DELLA CHECK LIST DI CONTROLLO DELLA RAGIONEVOLEZZA DEI COSTI

Codice fiscale dell'istruttore:

Funzionario responsabile:

data: Firma

Protocollo

VERIFICA DELLA RAGIONEVOLEZZA DEI COSTI

REG. (UE) n.1305/2013 del Parlamento europeo e del Consiglio del 17/12/2013

REG. (UE) n. 809/2014 della Commissione del 17/07/2014

Domanda

CHECK LIST VALUTAZIONE DELLA RAGIONEVOLEZZA DEI COSTI DI LAVORI, SERVIZI E FORNITURE

per i costi di cui all'articolo 67, paragrafo 1, lettera a), del regolamento (UE) n. 1303/2013, esclusi contributi in natura e ammortamenti, una verifica della ragionevolezza dei costi dichiarati. I costi sono valutati con un sistema di valutazione adeguato, quale ad esempio il ricorso a costi di riferimento, il raffronto di diverse offerte oppure l'esame di un comitato di valutazione

DATI IDENTIFICATIVI DEL RICHIEDENTE

CUAA (CODICE FISCALE) PARTITA IVA

DATI IDENTIFICATIVI DELL'INVESTIMENTO

AZIONE :

INTERVENTO :

Tipologia intervento:

Intervento:

Sottointervento:

Voci di spesa:

L'ammissibilità dei costi dell'operazione è stata verificata mediante :

b2 - Confronto di preventivi - Deroga per beni e attrezzature afferenti impianti o processi innovativi per i quali non è possibile reperire tre differenti offerte comparabili;

b3 - Confronto di preventivi - Deroga per progetti complessi per i quali non è utilizzabile il confronto tra diverse offerte (macchinari, attrezzature o impianti specialistici);

RIFERIMENTI OFFERTA

OFFERTA n. 1 - DENOMINAZIONE DITTA

P.IVA - Codice Fiscale

OFFERTA n. **Del**

RIFERIMENTI OFFERTA

OFFERTA n. 2 - DENOMINAZIONE DITTA

P.IVA - Codice Fiscale

OFFERTA n. **Del**

RIFERIMENTI OFFERTA

OFFERTA n. 3 - DENOMINAZIONE DITTA

P.IVA - Codice Fiscale

OFFERTA n. **Del**

RIFERIMENTI OFFERTA

OFFERTA n. 3 - DENOMINAZIONE DITTA

P.IVA - Codice Fiscale

OFFERTA n. **Del**

CONFRONTABILITA' DELLE OFFERTE

	descrizione beni/servizi confrontabile	
OFFERTA n. 1	si	no
OFFERTA n. 2	si	no
OFFERTA n. 3	si	no
OFFERTA n. 4	si	no

NB: le offerte non confrontabili devono essere escluse dai successivi controlli, ma devono restare almeno tre offerte da valutare

CONTROLLO DELLA INDIPENDENZA E DELLA CONCORRENZIALITA' DELLE OFFERTE

	PARTITA IVA / CODICE FISCALE differente	
OFFERTA n. 1	si	no
OFFERTA n. 2	si	no
OFFERTA n. 3	si	no

OFFERTA n. 4	si	no

Indirizzo SEDE LEGALE differente

OFFERTA n. 1	si	no
OFFERTA n. 2	si	no
OFFERTA n. 3	si	no
OFFERTA n. 4	si	no

Numero di TELEFONO differente

OFFERTA n. 1	si	no
OFFERTA n. 2	si	no
OFFERTA n. 3	si	no
OFFERTA n. 4	si	no

Numero di FAX differente

OFFERTA n. 1	si	no
OFFERTA n. 2	si	no
OFFERTA n. 3	si	no
OFFERTA n. 4	si	no

E-MAIL / PEC differente

OFFERTA n. 1	si	no
OFFERTA n. 2	si	no
OFFERTA n. 3	si	no
OFFERTA n. 4	si	no

Layout offerta differente

OFFERTA n. 1	si	no
OFFERTA n. 2	si	no
OFFERTA n. 3	si	no
OFFERTA n. 4	si	no

Se uno o più elementi sopra considerati sono risultati (tra due o più offerte) coincidenti, si procede alla verifica che le offerte siano indipendenti mediante analisi delle visure camerali degli intestatari delle offerte

CONTROLLO VISURE CAMERALI

	differente	
DENOMINAZIONE	si	no
DATA DI ISCRIZIONE	si	no
CODICE ATECO	si	no
TITOLARI DI CARICHE O QUALIFICHE	si	no
SOCI	si	no
ALTRO (descrivere)	si	no

ESITO DEL CONTROLLO DELLA INDIPENDENZA E DELLA CONCORRENZIALITA' DELLE OFFERTE

OFFERTA n. 1	positivo	negativo
OFFERTA n. 2	positivo	negativo
OFFERTA n. 3	positivo	negativo
OFFERTA n. 4	positivo	negativo

VALUTAZIONE OFFERTE (ragionevolezza dei costi)

Sulla base delle informazioni sopra riportate, si procede alla comparazione delle sole offerte con esito positivo prendendo in considerazione il prezzo complessivo di tutti i singoli beni descritti. Sulla base del raffronto dei preventivi sopraelencati , ai sensi dell'art. 48, par. 2, lettera e) del Reg. (UE) N. 809/2014, l'offerta n. _____ è valutata congrua ai fini dell'ammissibilità agli aiuti del PSR in quanto risulta essere la più bassa oppure in quanto economicamente più vantaggiosa, oppure risulta essere la sola rispondente alle caratteristiche specifiche del bene o dell'attrezzatura afferenti ad impianti o processi innovativi per i quali non è possibile reperire tre differenti offerte comparabili, oppure risulta essere la sola rispondente alle caratteristiche specifiche del bene o dell'attrezzatura afferenti progetti complessi per i quali non è utilizzabile il confronto tra diverse offerte (macchinari, attrezzature o impianti specialistici);

più bassa			
economicamente più vantaggiosa	si	in base al prezzo ed ad almeno uno dei seguenti ulteriori criteri :	
		o *Completezza caratteristiche funz*	

o *Capacità di*								
o *Tempi di co*								
o *Caratteristiche riferite a consumo energetico o a rispetto am*								
o *Assistenza t*								
o								
rispondente alle caratteristiche specifiche del bene o dell'attrezzatura afferenti ad impianti o processi innovativi per i quali non è possibile reperire tre differenti offerte comparabili (b2)	SI		Presenza della relazione tecnico/economica redatta e sottoscritta da un tecnico qualificato.	SI		NO		
rispondente alle caratteristiche specifiche del bene o dell'attrezzatura afferenti progetti complessi per i quali non è utilizzabile il confronto tra diverse offerte (macchinari, attrezzature o impianti specialistici) (b3)	SI		Presenza della relazione tecnico/economica redatta e sottoscritta da un tecnico qualificato.	SI		NO		

	PARTITA IVA / CODICE FISCALE	Importo preventivo		Offerta approvata			
		Imponibile	**IVA**				
OFFERTA n. 1				SI		NO	
OFFERTA n. 2				SI		NO	
OFFERTA n. 3				SI		NO	
OFFERTA n. 4				SI		NO	

SOTTOSCRIZIONE DELLA CHECK-LIST DI CONTROLLO DELLA RAGIONEVOLEZZA DEI COSTI

Legale Rappresentante	
Codice fiscale	
data	Firma

ELENCO CODICI ATECO AMMISSIBILI - BANDO INTERVENTO 1.1-1.2 - PAL GAL NUOVOFIORDOLIVI

CODICE	DESCRIZIONE	SETTORE	STATO
10.11.00	Produzione di carne non di volatili e di prodotti della macellazione (attività dei mattatoi)	C - Attività manifatturiere	AMM.
10.12.00	Produzione di carne di volatili e prodotti della loro macellazione (attività dei mattatoi)	C - Attività manifatturiere	AMM.
10.13.00	Produzione di prodotti a base di carne (inclusa la carne di volatili)	C - Attività manifatturiere	AMM.
10.31.00	Lavorazione e conservazione delle patate	C - Attività manifatturiere	AMM.
10.32.00	Produzione di succhi di frutta e di ortaggi	C - Attività manifatturiere	AMM.
10.39.00	Lavorazione e conservazione di frutta e di ortaggi (esclusi i succhi di frutta e di ortaggi)	C - Attività manifatturiere	AMM.
10.41.10	Produzione di olio di oliva da olive prevalentemente non di produzione propria	C - Attività manifatturiere	AMM.
10.41.20	Produzione di olio raffinato o grezzo da semi oleosi o frutti oleosi prevalentemente non di produzione propria	C - Attività manifatturiere	AMM.
10.41.30	Produzione di oli e grassi animali grezzi o raffinati	C - Attività manifatturiere	AMM.
10.42.00	Produzione di margarina e di grassi commestibili simili	C - Attività manifatturiere	AMM.
10.51.10	Trattamento igienico del latte	C - Attività manifatturiere	AMM.
10.51.20	Produzione dei derivati del latte	C - Attività manifatturiere	AMM.
10.52.00	Produzione di gelati senza vendita diretta al pubblico	C - Attività manifatturiere	AMM.
10.61.10	Molitura del frumento	C - Attività manifatturiere	AMM.
10.61.20	Molitura di altri cereali	C - Attività manifatturiere	AMM.
10.61.40	Altre lavorazioni di semi e granaglie	C - Attività manifatturiere	AMM.
10.62.00	Produzione di amidi e di prodotti amidacei (inclusa produzione di olio di mais)	C - Attività manifatturiere	AMM.
10.71.10	Produzione di prodotti di panetteria freschi	C - Attività manifatturiere	AMM.
10.71.20	Produzione di pasticceria fresca	C - Attività manifatturiere	AMM.
10.72.00	Produzione di fette biscottate, biscotti; prodotti di pasticceria conservati	C - Attività manifatturiere	AMM.
10.73.00	Produzione di paste alimentari, di cuscus e di prodotti farinacei simili	C - Attività manifatturiere	AMM.
10.82.00	Produzione di cacao in polvere, cioccolato, caramelle e confetterie	C - Attività manifatturiere	AMM.
10.83.01	Lavorazione del caffè	C - Attività manifatturiere	AMM.
10.83.02	Lavorazione del tè e di altri preparati per infusi	C - Attività manifatturiere	AMM.
10.84.00	Produzione di condimenti e spezie	C - Attività manifatturiere	AMM.
10.85.01	Produzione di piatti pronti a base di carne e pollame	C - Attività manifatturiere	AMM.
10.85.02	Produzione di piatti pronti a base di pesce, inclusi fish and chips	C - Attività manifatturiere	AMM.

10.85.03	Produzione di piatti pronti a base di ortaggi	C - Attività manifatturiere	AMM.
10.85.05	Produzione di piatti pronti a base di pasta	C - Attività manifatturiere	AMM.
10.85.09	Produzione di pasti e piatti pronti di altri prodotti alimentari	C - Attività manifatturiere	AMM.
10.86.00	Produzione di preparati omogeneizzati e di alimenti dietetici	C - Attività manifatturiere	AMM.
10.89.01	Produzione di estratti e succhi di carne	C - Attività manifatturiere	AMM.
10.89.09	Produzione di altri prodotti alimentari nca	C - Attività manifatturiere	AMM.
10.91.00	Produzione di mangimi per l'alimentazione degli animali da allevamento	C - Attività manifatturiere	AMM.
11.01.00	Distillazione, rettifica e miscelatura degli alcolici	C - Attività manifatturiere	AMM.
11.02.10	Produzione di vini da tavola e v.p.q.r.d.	C - Attività manifatturiere	AMM.
11.02.20	Produzione di vino spumante e altri vini speciali	C - Attività manifatturiere	AMM.
11.03.00	Produzione di sidro e di altri vini a base di frutta	C - Attività manifatturiere	AMM.
11.04.00	Produzione di altre bevande fermentate non distillate	C - Attività manifatturiere	AMM.
11.05.00	Produzione di birra	C - Attività manifatturiere	AMM.
11.06.00	Produzione di malto	C - Attività manifatturiere	AMM.
11.07.00	Industria delle bibite analcoliche, delle acque minerali e di altre acque in bottiglia	C - Attività manifatturiere	AMM.
13.10.00	Preparazione e filatura di fibre tessili	C - Attività manifatturiere	AMM.
13.20.00	Tessitura	C - Attività manifatturiere	AMM.
13.30.00	Finissaggio dei tessili, degli articoli di vestiario e attività similari	C - Attività manifatturiere	AMM.
13.91.00	Fabbricazione di tessuti a maglia	C - Attività manifatturiere	AMM.
13.92.10	Confezionamento di biancheria da letto, da tavola e per l'arredamento	C - Attività manifatturiere	AMM.
13.92.20	Fabbricazione di articoli in materie tessili nca	C - Attività manifatturiere	AMM.
13.93.00	Fabbricazione di tappeti e moquette	C - Attività manifatturiere	AMM.
13.94.00	Fabbricazione di spago, corde, funi e reti	C - Attività manifatturiere	AMM.
13.95.00	Fabbricazione di tessuti non tessuti e di articoli in tali materie (esclusi gli articoli di abbigliamento)	C - Attività manifatturiere	AMM.
13.96.10	Fabbricazione di nastri, etichette e passamanerie di fibre tessili	C - Attività manifatturiere	AMM.
13.96.20	Fabbricazione di altri articoli tessili tecnici ed industriali	C - Attività manifatturiere	AMM.
13.99.10	Fabbricazione di ricami	C - Attività manifatturiere	AMM.
13.99.20	Fabbricazione di tulle, pizzi e merletti	C - Attività manifatturiere	AMM.
13.99.90	Fabbricazione di feltro e articoli tessili diversi	C - Attività manifatturiere	AMM.
14.11.00	Confezione di abbigliamento in pelle e similpelle	C - Attività manifatturiere	AMM.
14.12.00	Confezione di camici, divise ed altri indumenti da lavoro	C - Attività manifatturiere	AMM.

14.13.10	Confezione in serie di abbigliamento esterno	C - Attività manifatturiere	AMM.
14.13.20	Sartoria e confezione su misura di abbigliamento esterno	C - Attività manifatturiere	AMM.
14.14.00	Confezione di camicie, T-shirt, corsetteria e altra biancheria intima	C - Attività manifatturiere	AMM.
14.19.10	Confezioni varie e accessori per l'abbigliamento	C - Attività manifatturiere	AMM.
14.19.21	Fabbricazione di calzature realizzate in materiale tessile senza suole applicate	C - Attività manifatturiere	AMM.
14.19.29	Confezioni di abbigliamento sportivo o di altri indumenti particolari	C - Attività manifatturiere	AMM.
14.20.00	Confezione di articoli in pelliccia	C - Attività manifatturiere	AMM.
14.31.00	Fabbricazione di articoli di calzetteria in maglia	C - Attività manifatturiere	AMM.
14.39.00	Fabbricazione di pullover, cardigan ed altri articoli simili a maglia	C - Attività manifatturiere	AMM.
15.11.00	Preparazione e concia del cuoio e pelle; preparazione e tintura di pellicce	C - Attività manifatturiere	AMM.
15.12.01	Fabbricazione di frustini e scudisci per equitazione	C - Attività manifatturiere	AMM.
15.12.09	Fabbricazione di altri articoli da viaggio, borse e simili, pelletteria e selleria	C - Attività manifatturiere	AMM.
15.20.10	Fabbricazione di calzature	C - Attività manifatturiere	AMM.
15.20.20	Fabbricazione di parti in cuoio per calzature	C - Attività manifatturiere	AMM.
16.10.00	Taglio e piallatura del legno	C - Attività manifatturiere	AMM.
16.21.00	Fabbricazione di fogli da impiallacciatura e di pannelli a base di legno	C - Attività manifatturiere	AMM.
16.22.00	Fabbricazione di pavimenti in parquet assemblato	C - Attività manifatturiere	AMM.
16.23.10	Fabbricazione di porte e finestre in legno (escluse porte blindate)	C - Attività manifatturiere	AMM.
16.23.20	Fabbricazione di altri elementi in legno e di falegnameria per l'edilizia	C - Attività manifatturiere	AMM.
16.24.00	Fabbricazione di imballaggi in legno	C - Attività manifatturiere	AMM.
16.29.11	Fabbricazione di parti in legno per calzature	C - Attività manifatturiere	AMM.
16.29.12	Fabbricazione di manici di ombrelli, bastoni e simile	C - Attività manifatturiere	AMM.
16.29.19	Fabbricazione di altri prodotti vari in legno (esclusi i mobili)	C - Attività manifatturiere	AMM.
16.29.20	Fabbricazione dei prodotti della lavorazione del sughero	C - Attività manifatturiere	AMM.
16.29.30	Fabbricazione di articoli in paglia e materiali da intreccio	C - Attività manifatturiere	AMM.
16.29.40	Laboratori di corniciai	C - Attività manifatturiere	AMM.
20.41.10	Fabbricazione di saponi, detergenti e di agenti organici tensioattivi (esclusi i prodotti per toletta)	C - Attività manifatturiere	AMM.
20.42.00	Fabbricazione di prodotti per toletta: profumi, cosmetici, saponi e simili	C - Attività manifatturiere	AMM.
20.51.01	Fabbricazione di fiammiferi	C - Attività manifatturiere	AMM.
20.53.00	Fabbricazione di oli essenziali	C - Attività manifatturiere	AMM.
20.60.00	Fabbricazione di fibre sintetiche e artificiali	C - Attività manifatturiere	AMM.

21.10.00	Fabbricazione di prodotti farmaceutici di base	C - Attività manifatturiere	AMM.
21.20.09	Fabbricazione di medicinali ed altri preparati farmaceutici	C - Attività manifatturiere	AMM.
23.31.00	Fabbricazione di piastrelle in ceramica per pavimenti e rivestimenti	C - Attività manifatturiere	AMM.
23.32.00	Fabbricazione di mattoni, tegole ed altri prodotti per l'edilizia in terracotta	C - Attività manifatturiere	AMM.
23.41.00	Fabbricazione di prodotti in ceramica per usi domestici e ornamentali	C - Attività manifatturiere	AMM.
23.42.00	Fabbricazione di articoli sanitari in ceramica	C - Attività manifatturiere	AMM.
23.43.00	Fabbricazione di isolatori e di pezzi isolanti in ceramica	C - Attività manifatturiere	AMM.
23.44.00	Fabbricazione di altri prodotti in ceramica per uso tecnico e industriale	C - Attività manifatturiere	AMM.
23.49.00	Fabbricazione di altri prodotti in ceramica	C - Attività manifatturiere	AMM.
47.11.40	Minimercati ed altri esercizi non specializzati di alimentari vari	G - Commercio all'Ingrosso e al Dettaglio; Riparazione di Autoveicoli e Motocicli	AMM.
47.11.50	Commercio al dettaglio di prodotti surgelati	G - Commercio all'Ingrosso e al Dettaglio; Riparazione di Autoveicoli e Motocicli	AMM.
47.19.90	Empori ed altri negozi non specializzati di vari prodotti non alimentari	G - Commercio all'Ingrosso e al Dettaglio; Riparazione di Autoveicoli e Motocicli	AMM.
47.21.01	Commercio al dettaglio di frutta e verdura fresca	G - Commercio all'Ingrosso e al Dettaglio; Riparazione di Autoveicoli e Motocicli	AMM.
47.21.02	Commercio al dettaglio di frutta e verdura preparata e conservata	G - Commercio all'Ingrosso e al Dettaglio; Riparazione di Autoveicoli e Motocicli	AMM.
47.22.00	Commercio al dettaglio di carni e di prodotti a base di carne	G - Commercio all'Ingrosso e al Dettaglio; Riparazione di Autoveicoli e Motocicli	AMM.
47.24.10	Commercio al dettaglio di pane	G - Commercio all'Ingrosso e al Dettaglio; Riparazione di Autoveicoli e Motocicli	AMM.
47.24.20	Commercio al dettaglio di torte, dolciumi, confetteria	G - Commercio all'Ingrosso e al Dettaglio; Riparazione di Autoveicoli e Motocicli	AMM.
47.25.00	Commercio al dettaglio di bevande	G - Commercio all'Ingrosso e al Dettaglio; Riparazione di Autoveicoli e Motocicli	AMM.

47.29.10	Commercio al dettaglio di latte e di prodotti lattiero-caseari	G - Commercio all'Ingrosso e al Dettaglio; Riparazione di Autoveicoli e Motocicli	AMM.
47.29.30	Commercio al dettaglio di prodotti macrobiotici e dietetici	G - Commercio all'Ingrosso e al Dettaglio; Riparazione di Autoveicoli e Motocicli	AMM.
47.29.90	Commercio al dettaglio di altri prodotti alimentari in esercizi specializzati nca	G - Commercio all'Ingrosso e al Dettaglio; Riparazione di Autoveicoli e Motocicli	AMM.
47.65.00	Commercio al dettaglio di giochi e giocattoli (inclusi quelli elettronici)	G - Commercio all'Ingrosso e al Dettaglio; Riparazione di Autoveicoli e Motocicli	AMM.
47.71.40	Commercio al dettaglio di pellicce e di abbigliamento in pelle	G - Commercio all'Ingrosso e al Dettaglio; Riparazione di Autoveicoli e Motocicli	AMM.
47.75.10	Commercio al dettaglio di articoli di profumeria, prodotti per toletta e per l'igiene personale	G - Commercio all'Ingrosso e al Dettaglio; Riparazione di Autoveicoli e Motocicli	AMM.
47.75.20	Erboristerie	G - Commercio all'Ingrosso e al Dettaglio; Riparazione di Autoveicoli e Motocicli	AMM.
47.76.10	Commercio al dettaglio di fiori e piante	G - Commercio all'Ingrosso e al Dettaglio; Riparazione di Autoveicoli e Motocicli	AMM.
47.78.31	Commercio al dettaglio di oggetti d'arte (incluse le gallerie d'arte)	G - Commercio all'Ingrosso e al Dettaglio; Riparazione di Autoveicoli e Motocicli	AMM.
47.78.32	Commercio al dettaglio di oggetti d'artigianato	G - Commercio all'Ingrosso e al Dettaglio; Riparazione di Autoveicoli e Motocicli	AMM.
47.78.33	Commercio al dettaglio di arredi sacri ed articoli religiosi	G - Commercio all'Ingrosso e al Dettaglio; Riparazione di Autoveicoli e Motocicli	AMM.
47.78.35	Commercio al dettaglio di bomboniere	G - Commercio all'Ingrosso e al Dettaglio; Riparazione di Autoveicoli e Motocicli	AMM.

47.78.36	Commercio al dettaglio di chincaglieria e bigiotteria (inclusi gli oggetti ricordo e gli articoli di promozione pubblicitaria)	G - Commercio all'Ingrosso e al Dettaglio; Riparazione di Autoveicoli e Motocicli	AMM.
47.78.37	Commercio al dettaglio di articoli per le belle arti	G - Commercio all'Ingrosso e al Dettaglio; Riparazione di Autoveicoli e Motocicli	AMM.
47.78.40	Commercio al dettaglio di combustibile per uso domestico e per riscaldamento	G - Commercio all'Ingrosso e al Dettaglio; Riparazione di Autoveicoli e Motocicli	AMM.
47.78.92	Commercio al dettaglio di spaghi, cordami, tele e sacchi di juta e prodotti per l'imballaggio (esclusi quelli in carta e cartone)	G - Commercio all'Ingrosso e al Dettaglio; Riparazione di Autoveicoli e Motocicli	AMM.
47.81.01	Commercio al dettaglio ambulante di prodotti ortofrutticoli	G - Commercio all'Ingrosso e al Dettaglio; Riparazione di Autoveicoli e Motocicli	AMM.
47.81.03	Commercio al dettaglio ambulante di carne	G - Commercio all'Ingrosso e al Dettaglio; Riparazione di Autoveicoli e Motocicli	AMM.
47.81.09	Commercio al dettaglio ambulante di altri prodotti alimentari e bevande nca	G - Commercio all'Ingrosso e al Dettaglio; Riparazione di Autoveicoli e Motocicli	AMM.
47.89.01	Commercio al dettaglio ambulante di fiori, piante, bulbi, semi e fertilizzanti	G - Commercio all'Ingrosso e al Dettaglio; Riparazione di Autoveicoli e Motocicli	AMM.
47.89.03	Commercio al dettaglio ambulante di profumi e cosmetici; saponi, detersivi ed altri detergenti per qualsiasi uso	G - Commercio all'Ingrosso e al Dettaglio; Riparazione di Autoveicoli e Motocicli	AMM.
47.89.04	Commercio al dettaglio ambulante di chincaglieria e bigiotteria	G - Commercio all'Ingrosso e al Dettaglio; Riparazione di Autoveicoli e Motocicli	AMM.
55.10.00	Alberghi	I - Attività dei Servizi di Alloggio e di Ristorazione	AMM.
55.20.10	Villaggi turistici	I - Attività dei Servizi di Alloggio e di Ristorazione	AMM.
55.20.20	Ostelli della gioventù	I - Attività dei Servizi di Alloggio e di Ristorazione	AMM.

55.20.51	Affittacamere per brevi soggiorni, case ed appartamenti per vacanze, bed and breakfast, residence	I - Attività dei Servizi di Alloggio e di Ristorazione	AMM.
55.30.00	Aree di campeggio e aree attrezzate per camper e roulotte	I - Attività dei Servizi di Alloggio e di Ristorazione	AMM.
55.90.20	Alloggi per studenti e lavoratori con servizi accessori di tipo alberghiero	I - Attività dei Servizi di Alloggio e di Ristorazione	AMM.
56.10.11	Ristorazione con somministrazione	I - Attività dei Servizi di Alloggio e di Ristorazione	AMM.
56.10.20	Ristorazione senza somministrazione con preparazione di cibi da asporto	I - Attività dei Servizi di Alloggio e di Ristorazione	AMM.
56.10.30	Gelaterie e pasticcerie	I - Attività dei Servizi di Alloggio e di Ristorazione	AMM.
56.10.41	Gelaterie e pasticcerie ambulanti	I - Attività dei Servizi di Alloggio e di Ristorazione	AMM.
56.10.42	Ristorazione ambulante	I - Attività dei Servizi di Alloggio e di Ristorazione	AMM.
56.21.00	Catering per eventi, banqueting	I - Attività dei Servizi di Alloggio e di Ristorazione	AMM.
56.29.10	Mense	I - Attività dei Servizi di Alloggio e di Ristorazione	AMM.
56.29.20	Catering continuativo su base contrattuale	I - Attività dei Servizi di Alloggio e di Ristorazione	AMM.
56.30.00	Bar e altri esercizi simili senza cucina	I - Attività dei Servizi di Alloggio e di Ristorazione	AMM.
58.11.00	Edizione di libri	J - Servizi di Informazione e Comunicazione	AMM.
58.14.00	Edizione di riviste e periodici	J - Servizi di Informazione e Comunicazione	AMM.
58.19.00	Altre attività editoriali	J - Servizi di Informazione e Comunicazione	AMM.
59.11.00	Attività di produzione cinematografica, di video e di programmi televisivi	J - Servizi di Informazione e Comunicazione	AMM.
59.12.00	Attività di post-produzione cinematografica, di video e di programmi televisivi	J - Servizi di Informazione e Comunicazione	AMM.
59.14.00	Attività di proiezione cinematografica	J - Servizi di Informazione e Comunicazione	AMM.

60.10.00	Trasmissioni radiofoniche	J - Servizi di Informazione e Comunicazione	AMM.
60.20.00	Programmazione e trasmissioni televisive	J - Servizi di Informazione e Comunicazione	AMM.
61.90.20	Posto telefonico pubblico ed Internet Point	J - Servizi di Informazione e Comunicazione	AMM.
77.11.00	Noleggio di autovetture ed autoveicoli leggeri	N - Noleggio, Agenzie di Viaggio, Servizi di Supporto alle Imprese	AMM.
77.21.01	Noleggio di biciclette	N - Noleggio, Agenzie di Viaggio, Servizi di Supporto alle Imprese	AMM.
77.21.09	Noleggio di altre attrezzature sportive e ricreative	N - Noleggio, Agenzie di Viaggio, Servizi di Supporto alle Imprese	AMM.
77.29.10	Noleggio di biancheria da tavola, da letto, da bagno e di articoli di vestiario	N - Noleggio, Agenzie di Viaggio, Servizi di Supporto alle Imprese	AMM.
77.29.90	Noleggio di altri beni per uso personale e domestico nca (escluse le attrezzature sportive e ricreative)	N - Noleggio, Agenzie di Viaggio, Servizi di Supporto alle Imprese	AMM.
77.31.00	Noleggio di macchine e attrezzature agricole	N - Noleggio, Agenzie di Viaggio, Servizi di Supporto alle Imprese	AMM.
77.39.10	Noleggio di altri mezzi di trasporto terrestri	N - Noleggio, Agenzie di Viaggio, Servizi di Supporto alle Imprese	AMM.
77.39.92	Noleggio di container per diverse modalità di trasporto	N - Noleggio, Agenzie di Viaggio, Servizi di Supporto alle Imprese	AMM.
77.39.94	Noleggio di strutture ed attrezzature per manifestazioni e spettacoli: impianti luce ed audio senza operatore, palchi, stand ed addobbi luminosi	N - Noleggio, Agenzie di Viaggio, Servizi di Supporto alle Imprese	AMM.
77.39.99	Noleggio senza operatore di altre macchine ed attrezzature nca	N - Noleggio, Agenzie di Viaggio, Servizi di Supporto alle Imprese	AMM.
79.11.00	Attività delle agenzie di viaggio	N - Noleggio, Agenzie di Viaggio, Servizi di Supporto alle Imprese	AMM.
79.12.00	Attività dei tour operator	N - Noleggio, Agenzie di Viaggio, Servizi di Supporto alle Imprese	AMM.
79.90.11	Servizi di biglietteria per eventi teatrali, sportivi ed altri eventi ricreativi e d'intrattenimento	N - Noleggio, Agenzie di Viaggio, Servizi di Supporto alle Imprese	AMM.
79.90.19	Altri servizi di prenotazione e altre attività di assistenza turistica non svolte dalle agenzie di viaggio nca	N - Noleggio, Agenzie di Viaggio, Servizi di Supporto alle Imprese	AMM.
79.90.20	Attività delle guide e degli accompagnatori turistici	N - Noleggio, Agenzie di Viaggio, Servizi di Supporto alle Imprese	AMM.

81.30.00	Cura e manutenzione del paesaggio (inclusi parchi, giardini e aiuole)	N - Noleggio, Agenzie di Viaggio, Servizi di Supporto alle Imprese	AMM.
82.30.00	Organizzazione di convegni e fiere	N - Noleggio, Agenzie di Viaggio, Servizi di Supporto alle Imprese	AMM.
82.92.10	Imballaggio e confezionamento di generi alimentari	N - Noleggio, Agenzie di Viaggio, Servizi di Supporto alle Imprese	AMM.
82.92.20	Confezionamento di generi non alimentari	N - Noleggio, Agenzie di Viaggio, Servizi di Supporto alle Imprese	AMM.
82.99.30	Servizi di gestione di pubblici mercati e pese pubbliche	N - Noleggio, Agenzie di Viaggio, Servizi di Supporto alle Imprese	AMM.
85.10.00	Istruzione di grado preparatorio: scuole dell'infanzia, scuole speciali collegate a quelle primarie	P - Istruzione	AMM.
85.32.02	Scuole di volo che rilasciano brevetti o patenti commerciali	P - Istruzione	AMM.
85.51.00	Corsi sportivi e ricreativi	P - Istruzione	AMM.
85.52.01	Corsi di danza	P - Istruzione	AMM.
85.52.09	Altra formazione culturale	P - Istruzione	AMM.
85.53.00	Autoscuole, scuole di pilotaggio e nautiche	P - Istruzione	AMM.
85.59.10	Università popolare	P - Istruzione	AMM.
85.59.20	Corsi di formazione e corsi di aggiornamento professionale	P - Istruzione	AMM.
85.59.30	Scuole e corsi di lingua	P - Istruzione	AMM.
85.59.90	Altri servizi di istruzione nca	P - Istruzione	AMM.
87.20.00	Strutture di assistenza residenziale per persone affette da ritardi mentali, disturbi mentali o che abusano di sostanze stupefacenti	Q - Sanita' e Assistenza Sociale	AMM.
87.30.00	Strutture di assistenza residenziale per anziani e disabili	Q - Sanita' e Assistenza Sociale	AMM.
87.90.00	Altre strutture di assistenza sociale residenziale	Q - Sanita' e Assistenza Sociale	AMM.
88.10.00	Assistenza sociale non residenziale per anziani e disabili	Q - Sanita' e Assistenza Sociale	AMM.
88.91.00	Servizi di asili nido; assistenza diurna per minori disabili	Q - Sanita' e Assistenza Sociale	AMM.
88.99.00	Altre attività di assistenza sociale non residenziale nca	Q - Sanita' e Assistenza Sociale	AMM.
90.01.01	Attività nel campo della recitazione	R - Attività Artistiche, Sportive, di Intrattenimento e Divertimento	AMM.
90.01.09	Altre rappresentazioni artistiche	R - Attività Artistiche, Sportive, di Intrattenimento e Divertimento	AMM.
90.02.01	Noleggio con operatore di strutture ed attrezzature per manifestazioni e spettacoli	R - Attività Artistiche, Sportive, di Intrattenimento e Divertimento	AMM.

90.02.02	Attività nel campo della regia	R - Attività Artistiche, Sportive, di Intrattenimento e Divertimento	AMM.
90.02.09	Altre attività di supporto alle rappresentazioni artistiche	R - Attività Artistiche, Sportive, di Intrattenimento e Divertimento	AMM.
90.03.02	Attività di conservazione e restauro di opere d'arte	R - Attività Artistiche, Sportive, di Intrattenimento e Divertimento	AMM.
90.03.09	Altre creazioni artistiche e letterarie	R - Attività Artistiche, Sportive, di Intrattenimento e Divertimento	AMM.
90.04.00	Gestione di teatri, sale da concerto e altre strutture artistiche	R - Attività Artistiche, Sportive, di Intrattenimento e Divertimento	AMM.
91.01.00	Attività di biblioteche ed archivi	R - Attività Artistiche, Sportive, di Intrattenimento e Divertimento	AMM.
91.02.00	Attività di musei	R - Attività Artistiche, Sportive, di Intrattenimento e Divertimento	AMM.
91.03.00	Gestione di luoghi e monumenti storici e attrazioni simili	R - Attività Artistiche, Sportive, di Intrattenimento e Divertimento	AMM.
91.04.00	Attività degli orti botanici, dei giardini zoologici e delle riserve naturali	R - Attività Artistiche, Sportive, di Intrattenimento e Divertimento	AMM.
93.11.30	Gestione di impianti sportivi polivalenti	R - Attività Artistiche, Sportive, di Intrattenimento e Divertimento	AMM.
93.11.90	Gestione di altri impianti sportivi nca	R - Attività Artistiche, Sportive, di Intrattenimento e Divertimento	AMM.
93.12.00	Attività di club sportivi	R - Attività Artistiche, Sportive, di Intrattenimento e Divertimento	AMM.
93.19.10	Enti e organizzazioni sportive, promozione di eventi sportivi	R - Attività Artistiche, Sportive, di Intrattenimento e Divertimento	AMM.
93.19.99	Altre attività sportive nca	R - Attività Artistiche, Sportive, di Intrattenimento e Divertimento	AMM.
93.21.00	Parchi di divertimento e parchi tematici	R - Attività Artistiche, Sportive, di Intrattenimento e Divertimento	AMM.
93.29.10	Discoteche, sale da ballo night-club e simili	R - Attività Artistiche, Sportive, di Intrattenimento e Divertimento	AMM.
93.29.90	Altre attività di intrattenimento e di divertimento nca	R - Attività Artistiche, Sportive, di Intrattenimento e Divertimento	AMM.
94.99.20	Attività di organizzazioni che perseguono fini culturali, ricreativi e la coltivazione di hobby	S - Altre Attività di Servizi	AMM.

94.99.40	Attività di organizzazioni per la cooperazione e la solidarietà internazionale	S - Altre Attività di Servizi	AMM.
94.99.50	Attività di organizzazioni per la filantropia	S - Altre Attività di Servizi	AMM.
94.99.60	Attività di organizzazioni per la promozione e la difesa degli animali e dell'ambiente	S - Altre Attività di Servizi	AMM.
94.99.90	Attività di altre organizzazioni associative nca	S - Altre Attività di Servizi	AMM.
96.02.02	Servizi degli istituti di bellezza	S - Altre Attività di Servizi	AMM.
96.02.03	Servizi di manicure e pedicure	S - Altre Attività di Servizi	AMM.
96.04.10	Servizi di centri per il benessere fisico (esclusi gli stabilimenti termali)	S - Altre Attività di Servizi	AMM.
96.09.04	Servizi di cura degli animali da compagnia (esclusi i servizi veterinari)	S - Altre Attività di Servizi	AMM.
96.09.05	Organizzazione di feste e cerimonie	S - Altre Attività di Servizi	AMM.
96.09.09	Altre attività di servizi per la persona nca	S - Altre Attività di Servizi	AMM.



Allegato 10 – Piano Aziendale

PSR Puglia 2014/2020. PAL NUOVO FIOR D'OLIVI - Bando
AZIONE 1 Creazione e sviluppo di imprese per un turismo sostenibile e socialmente responsabile:
Intervento 1.1 "Creazione di nuove imprese per servizi turistici ad alto contenuto innovativo in campo tecnologico, ambientale e sociale"
Intervento 1.2 "Diversificazione innovativa a fini turistici delle attività agricole"

PIANO AZIENDALE

Il Piano Aziendale deve descrivere l'intervento riportando le informazioni necessarie all'attribuzione dei punteggi (rif. art. 15 dell'Avviso), articolate secondo quanto segue:

A. Soggetto richiedente:
   A.1 Dati di sintesi sull'iniziativa da avviare
   A.2 Dati anagrafici e curricula dei proponenti
   A.3 Composizione della compagine sociale
   A.4 Ubicazione del bene immobile oggetto di intervento
   A.5 Possesso o ottenimento di certificazioni di prodotto, processo, ambientali, energetiche
   A.6 I requisiti di cantierabilità dell'attività oggetto dell'iniziativa

B. Descrizione dell'intervento:

   B.1 Descrizione dell'idea imprenditoriale e dei suoi obiettivi

   B.2 Innovatività dell'idea imprenditoriale

   B.3 Complementarietà dell'intervento con la Strategia di Sviluppo Locale del GAL

   B.4 Il mercato dell'iniziativa

   B.5 Le scelte strategiche

   B.6 L'organizzazione aziendale

   B.7 Il Partenariato

   B.8 Il programma d'investimenti

   B.9 Previsioni economico-finanziarie

Per ogni elemento descritto si dovranno riportare i riferimenti puntuali alla correlata documentazione prodotta a supporto di quanto rappresentato.



A. SOGGETTO RICHIEDENTE

A.1 DATI DI SINTESI SULL'INIZIATIVA DA AVVIARE

DENOMINAZIONE DELL'IMPRESA						
FORMA GIURIDICA						
DESCRIZIONE SINTETICA DELL'ATTIVITÀ DA AVVIARE						
SETTORE DI ATTIVITÀ DELL'IMPRESA – CODICE ATECO 2007						
HAI GIÀ COSTITUITO L'IMPRESA?						
DATA DI COSTITUZIONE		P. IVA		HAI GIÀ EMESSO LA PRIMA FATTURA		
DATA DI ISCRIZIONE CCIAA		PROV. CCIAA		NUM. REA		
SEDE OPERATIVA INDIVIDUATA	INDIRIZZO		COMUNE		PROVINCIA	
DATI CATASTALI	FOGLIO		PARTICELLA		SUB	

A.2 DATI ANAGRAFICI E CURRICULA DEL/I RICHIEDENTE/I

NOME								
COGNOME								
DATA E LUOGO DI NASCITA	Data	……/……/……	Comune				Prov.	
DOCUMENTO RICONOSCIMENTO	Tipo			N.				
RILASCIATO DA			IL					
RECAPITO POSTALE	Indirizzo		Comune		CAP		Prov.	
RESIDENZA	Indirizzo		Comune		CAP		Prov.	
ALTRI RECAPITI	Tel.		Fax		E-mail			
SESSO	Maschio		Femmina		NAZIONALITA'			
C. FISCALE					STATO CIVILE			
COMUNE DI RESIDENZA					CAP		Prov.	
RUOLO NELL'IMPRESA			REFERENTE DELLA DOMANDA		QUOTA DI PARTECIPAZIONE IN PERCENTUALE			
ESPERIENZE FORMATIVE PIÙ SIGNIFICATIVE								
ANNO OTTENIMENTO	TITOLI/ATTESTATI/ QUALIFICHE/ ABILITAZIONI				ENTE CHE HA RILASCIATO LA QUALIFICA			



ESPERIENZE PROFESSIONALI PIÙ SIGNIFICATIVE CON REGOLARE CONTRATTO DI LAVORO					
DURATA		MANSIONE	DATORE DI LAVORO		
DAL	AL				
DESCRIVI EVENTUALI COMPETENZE SPECIFICHE CHE RITIENI IMPORTANTI PER L'ATTIVITÀ DA AVVIARE (CONOSCENZE LINGUISTICHE, INFORMATICHE, TECNICHE, ECC.)					

NOME									
COGNOME									
DATA E LUOGO DI NASCITA	Data	……/……/……	Comune				Prov.		
DOCUMENTO RICONOSCIMENTO	Tipo			N.					
RILASCIATO DA			IL						
RECAPITO POSTALE	Indirizzo		Comune		CAP		Prov.		
RESIDENZA	Indirizzo		Comune		CAP		Prov.		
ALTRI RECAPITI	Tel.		Fax		E-mail				
SESSO	Maschio		Femmina		NAZIONALITA'				
C. FISCALE					STATO CIVILE				
COMUNE DI RESIDENZA					CAP		Prov.		
RUOLO NELL'IMPRESA		REFERENTE DELLA DOMANDA		QUOTA DI PARTECIPAZIONE IN PERCENTUALE					

ESPERIENZE FORMATIVE PIÙ SIGNIFICATIVE		
ANNO OTTENIMENTO	TITOLI/ATTESTATI/ QUALIFICHE/ ABILITAZIONI	ENTE CHE HA RILASCIATO LA QUALIFICA

ESPERIENZE PROFESSIONALI PIÙ SIGNIFICATIVE CON REGOLARE CONTRATTO DI LAVORO					
DURATA		MANSIONE	DATORE DI LAVORO		
DAL	AL				



DESCRIVI EVENTUALI COMPETENZE SPECIFICHE CHE RITIENI IMPORTANTI PER L'ATTIVITÀ DA AVVIARE (CONOSCENZE LINGUISTICHE, INFORMATICHE, TECNICHE, ECC.)					

A.3 COMPOSIZIONE DELLA COMPAGINE SOCIALE

NOME E COGNOME	CODICE FISCALE	QUOTA DI PARTECIPAZIONE

A.4 UBICAZIONE DEL BENE IMMOBILE OGGETTO DI INTERVENTO

Il bene oggetto dell'intervento si classifica come bene architettonico e paesaggistico vincolato ai sensi della legge 1089/1939 così come recepiti nell art. 136 del Decreto Legislativo 22 gennaio 2004, n. 42. Codice dei beni culturali e del paesaggio.	Il bene oggetto dell'intervento si classifica quale bene monumentale e paesaggistico come rinvenuti dall'elenco di tutti i vincoli e segnalazioni del PPTR.	Il bene oggetto dell'intervento è ubicato presso uno dei punti di interesse dei percorsi strutturati dal Gal con la misura 313 della precedente programmazione.	Il bene oggetto dell'intervento è ubicato in Zone di Protezione Speciale (ZPS) e Siti di Importanza Comunitaria (SIC) individuati in applicazione delle Direttive 79/409/CEE e 92/43/CEE e aree naturali protette ai sensi della L. 394/91 "Legge quadro sulle aree protette" e L. R. 19/97 "Norme per l'istituzione e la gestione delle aree protette della Regione Puglia" e s.m.i.	Nessuna delle precedenti

A.5 POSSESSO O OTTENIMENTO DI CERTIFICAZIONI DI PRODOTTO, PROCESSO, AMBIENTALI, ENERGETICHE

Descrivere se il richiedente è in possesso o prevede concretamente il prossimo ottenimento di certificazioni di prodotto, di processo, ambientali, energetiche

A.6 I REQUISITI DI CANTIERABILITÀ DELL'ATTIVITÀ OGGETTO DELL'INIZIATIVA

Selezionare i Requisiti di interesse	Tipologia requisito	Specificare il contenuto in relazione all'attività da avviare	Possesso dei requisiti			
			si	No		
			Data rilascio	Avviato	Non avviato	Tempi previsti per il rilascio
	a. apertura P. IVA					
	b. iscrizione CCIAA					
	c. permessi e licenze					





	d. autorizzazioni					
	e. iscr. a registri speciali					
	g. concessioni					
	h. certificazioni					
	i. altro					

B. DESCRIZIONE DELL'INTERVENTO

B.1 DESCRIZIONE DELL'IDEA IMPRENDITORIALE E DEI SUOI OBIETTIVI

A. Illustrare l'oggetto dell'iniziativa proposta, le motivazioni che hanno condotto il richiedente ad effettuare tale scelta ed illustrare le eventuali potenziali ricadute dell'intervento proposto sullo sviluppo turistico dell'area GAL o sulla qualità della vita dei residenti

.

B.2 INNOVATIVITÀ DELL'INTERVENTO

Descrivere il carattere innovativo dell'idea imprenditoriale rispetto al prodotto/processo o alla tecnologia impiegata o al Know-how posseduto, fornendo così quel contributo al progresso del tessuto imprenditoriale locale che le imprese tradizionali non sempre riescono a produrre.

B.3 COMPLEMENTARIETA' DELL'INTERVENTO CON LA STRATEGIA DI SVILUPPO DEL GAL

Indicare l'eventuale complementarietà dell'intervento proposto con la SSL del GAL e con altre progettualità e iniziative nell'area GAL



B.4 IL MERCATO DELL'INIZIATIVA

LE TIPOLOGIE DI CLIENTI

Indicare a quali gruppi di clienti si pensa di vendere i propri prodotti/servizi, descrivendo la tipologia di soggetti che li compongono, le esigenze che esprimono e quanto sono numerosi. Stimare il numero di clienti di ogni gruppo che si pensa di conquistare.

Gruppi di clienti		Descrizione delle caratteristiche che li contraddistinguono	Bisogni da soddisfare che esprimono	Numerosità del gruppo riferita all'area geografica di interesse	N. di clienti appartenenti al gruppo che si pensa di conquistare
1					
2					
3					

L'AREA GEOGRAFICA DI RIFERIMENTO

Indicare l'area in cui si intendono vendere i propri prodotti/servizi.

Selezionare area di interesse	tipologia	specificare le aree coperte	n. abitanti
	Quartiere (se rilevante)		
	Comune (1 o più comuni)		
	Provincia (1 o più province)		
	Regione (1 o più regioni)		-
	Italia		-
	Estero		-
	Altro (specificare)		-

I PUNTI DI FORZA E DI DEBOLEZZA DELL'INIZIATIVA PROPOSTA

Elencare i propri punti di forza e di debolezza spiegando il motivo per cui si ritengono tali e il modo in cui gli stessi possono favorire o ostacolare il successo dell'iniziativa.

PUNTI DI FORZA		PUNTI DI DEBOLEZZA	
1		1	
2		2	
3		3	





4		4	

I CONCORRENTI

Analizzare i punti di forza e le caratteristiche che contraddistinguono i prodotti/servizi dei concorrenti, che operano nell'area geografica selezionata, indicando gli aspetti che li rendono più temibili per il successo della propria iniziativa. Elencare in ordine di importanza.

Concorrenti		N. addetti	caratteristiche e punti di forza dei prodotti/servizi offerti	perché sono considerati temibili
1				
2				
3				

LE MINACCE E LE OPPORTUNITÀ

Descrivi quali sono i fattori che possono, rispettivamente, pregiudicare o favorire il successo dell'iniziativa proposta.

FATTORI PREGIUDIZIEVOLI		PERCHÉ POSSONO COSTITUIRE UN PERICOLO
1		
2		
3		
FATTORI FAVOREVOLI		**PERCHÉ POSSONO FAVORIRE L'INIZIATIVA**
1		
2		
3		

B.5 LE SCELTE STRATEGICHE

I PRODOTTI/SERVIZI

Indicare i prodotti/servizi che si pensa di offrire, specificando a quale gruppo di clienti ciascun tipo di prodotto/servizio è destinato.

Prodotto/servizio		Descrizione	Gruppo di clienti		
			gruppo 1	gruppo 2	gruppo 3
1					



2					
3					

IL PREZZO DI VENDITA DEI PRODOTTI/SERVIZI

Indicare il prezzo (IVA esclusa) a cui si pensa di vendere i propri prodotti/servizi, specificando il prezzo medio praticato dai concorrenti su prodotti analoghi.

Prodotto/servizio		Unità di misura	Prezzo unitario di vendita IVA esclusa (euro)	Prezzo medio unitario dei tuoi concorrenti IVA esclusa (euro)
1				
2				
3				
4				

GLI OBIETTIVI DI VENDITA

Stimare le quantità di ciascun prodotto/servizio che si pensa di vendere nel corso del primo anno di attività, indicando i ricavi relativi.

Prodotti/servizi		Unità di misura	Prezzo unitario (a)	Primo anno di attività	
				quantità vendute	fatturato realizzato
				(b)	(a x b)
1					
2					
3					
				Totale	

I CANALI DI VENDITA DEI PRODOTTI/SERVIZI

Indicare come si pensa di commercializzare i propri prodotti/servizi - direttamente o indirettamente. Se indirettamente specificare le modalità che si intendono utilizzare.

Direttamente	
Indirettamente	
Se indirettamente specificare le modalità:	
Agenti di vendita	
E-commerce	
Distributori	
Altro	

LE SCELTE PROMOZIONALI

Indicare le attività che si pensa di avviare per far conoscere la propria attività e i costi stimati .





Iniziative promozionali/pubblicitarie		Costo primo anno di attività IVA esclusa (euro)
Volantinaggio		
Affissioni		
Passaggi su radio locali		
Stampa locale		
Depliant		
Sito internet		
Presentazioni di prodotti		
Partecipazione a fiere		
Campioni gratuiti		
Altro		
TOTALE		

B.6 L'ORGANIZZAZIONE AZIENDALE

ORGANIZZAZIONE DEL/I RICHIEDENTE/I

Indicare in percentuale, tenendo conto del supporto che daranno le risorse umane previste, come il soggetto richiedente intende ripartire il proprio tempo tra le diverse attività funzionali alla gestione dell'iniziativa.

Nome e Cognome	Attività di produzione/ erogazione	Attività commerciale/ promozionale	Attività amministrativa	Totale
	%	%	%	

I COSTI DELLE RISORSE UMANE

Indicare quali risorse aggiuntive verranno utilizzate per lo svolgimento dell'iniziativa, specificando le attività che saranno chiamate a svolgere.

Qualifiche	Mansioni	Costo unitario (euro) (a)	Costo totale primo anno di attività	
			N . risorse (b)	Costo (axb)
Impiegati				
Apprendisti				
Part time				
Altre forme di collaborazione				
			Totale per anno	

B.7 IL PARTENARIATO



Soggetto	Sede	Ruolo	Referente	Riferimenti di contatto (sito web e mail)

B.8 IL PROGRAMMA DI INVESTIMENTI

Beni di investimento	Importo imponibile
A - Arredi	
B - Attrezzature e macchinari	
C - Attrezzature informatiche	
D - Software	
E - Opere edili e assimilate (compresi impianti elettrici, termo-idraulici, di condizionamento e climatizzazione, telefonici e telematici, di produzione di energia, strutture prefabbricate e amovibili)	

Elenco dei preventivi relativi agli investimenti

Denominazione fornitore	**Partita IVA fornitore**	**Categoria investimento**	**Importo imponibile**
		TOTALE PROGRAMMA INVESTIMENTI	

B.9 PREVISIONI ECONOMICO-FINANZIARIE

Previsioni economiche	N-1*	NF**	NR***
A1) Ricavi di vendita			
A2) Altri ricavi			
A) TOTALE RICAVI			
B1) Materie prime, materiale di consumo, sem. e prod. finiti			
B2) Utenze (Energia, gas, acqua, telefono, etc..)			
B3) Canoni di locazione per immobili			
B4) Oneri finanziari			
B5) Personale			
B6) Ammortamenti			
B7) Altre spese			





B) TOTALE COSTI			
C1) IMPOSTE/TASSE			
RISULTATO ECONOMICO (A-B-C)			

Nota bene
* N-1 s'intende l'esercizio sociale precedente a quello in cui inizia il programma di investimenti
**NF s'intende l'esercizio sociale in cui si completa il programma di investimenti
***NR s'intende l'esercizio sociale a regime coincidente con il primo esercizio intero successivo alla data di entrata a regime dell'investimento

FABBISOGNO (IMPIEGHI)		FONTI DI COPERTURA	
Beni di investimento da acquistare		Contributo a fondo perduto	
IVA sugli investimenti		Mutuo agevolato	
Capitale di esercizio (anno avvio attività)		Finanziamenti da terzi	
Altre spese da sostenere		Altre disponibilità	
Totale fabbisogni		**Totale fonti**	

Luogo, data

Firma del richiedente

_____

_

Modello 1 - - INTERVENTO 1.1-1.2 (a cura del richiedente il sostegno)

Al Sig. (Tecnico Incaricato)

_____

_____

_____

(indirizzo)

OGGETTO:	**PSR PUGLIA 2014-2020 – PAL NUOVO FIOR D'OLIVI - Bando AZIONE 1 Creazione e sviluppo di imprese per un turismo sostenibile e socialmente responsabile: INTERVENTO 1.1 Creazione di nuove imprese per servizi turistici ad alto contenuto innovativo in campo tecnologico, ambientale e sociale, INTERVENTO 1.2 Diversificazione innovativa a fini turistici delle attività agricole.** **DELEGA ALLA COMPILAZIONE, STAMPA, RILASCIO DELLA DdS SUL PORTALE SIAN. ACCESSO AL FASCICOLO AZIENDALE.**

Il sottoscritto _____ nato a _____ il _____ , residente in _____

alla via _____ n° ____ CAP _____CF: _____ CUAA _____ in qualità di _____

TEL. _____ FAX _____ E-mail: _____

DELEGA

Il Sig. _____

Nato a _____ il _____, residente in _____
Via _____ n° _____ CAP _____

CF: _____

Iscritto al N° _____ dell'Albo/Collegio _____ Prov. _____

TEL._____FAX_____ E-mail:_____

alla Compilazione - Stampa - Rilascio sul portale SIAN della DdS, autorizzando l'accesso al proprio Fascicolo Aziendale e ai propri dati esclusivamente per gli usi consentiti e finalizzati alla presentazione della stessa.

Consenso al trattamento dei dati personali

Dichiara espressamente di dare il consenso al trattamento dei propri dati personali e alla trasmissione degli stessi agli Enti, per lo svolgimento delle relative finalità istituzionali e per attività informativa sul settore di competenza, ai fini di quanto previsto dall' informativa sul trattamento dei dati personali resa ai sensi dell'art. 13 del regolamento UE 2016/679

._____, lì _____

Firma

_____

Allegati: Documento di riconoscimento in coso di validità e CF del richiedente (leggibili).

Modello 2 - INTERVENTO 1.1-1.2 (a cura del tecnico incaricato)

REGIONE PUGLIA
Dipartimento Agricoltura, Sviluppo Rurale e Ambientale
Lungomare Nazario Sauro, 45/47
70121 BARI
e-mail: n.cava@regione.puglia.it:
c.sallustio@regione.puglia.it

GAL NUOVO FIORDOLIVI
e-mail: info@galnuovofiordolivi.it

Oggetto: PSR 2014/2020. BANDO PUBBLICO PER LA PRESENTAZIONE DELLE DOMANDE DI SOSTEGNO PUBBLICATO NEL BURP N. .. DEL .. APRILE ..... – MISURA 19 – Sottomisura 19.2 del **PAL NUOVO FIOR D'OLIVI - Bando AZIONE 1 Creazione e sviluppo di imprese per un turismo sostenibile e socialmente responsabile: INTERVENTO 1.1 Creazione di nuove imprese per servizi turistici ad alto contenuto innovativo in campo tecnologico, ambientale e sociale, INTERVENTO 1.2 Diversificazione innovativa a fini turistici delle attività agricole.**

Il/La sottoscritto/a

_____

nato/a a _____ il _____, residente in

_____

via _____ n° _____ - CAP _____

CF(1): _____

TEL. _____ FAX _____ Email: _____

CHIEDE

al responsabile delle utenze SIAN della Regione Puglia,

☐ **l'AUTORIZZAZIONE(2)** all'accesso al portale SIAN – Area riservata per la compilazione, stampa e rilascio delle domande.

Al GAL Murgia Più

☐ **l'ABILITAZIONE(3)** alla compilazione della domanda di sostegno relativa alla Misura 19 – Sottomisura 19.2 – Intervento _____

Bando di riferimento:(4)
PAL NUOVO FIOR D'OLIVI - Bando AZIONE 1 Creazione e sviluppo di imprese per un turismo sostenibile e socialmente responsabile: INTERVENTO 1.1 Creazione di nuove imprese per servizi turistici ad alto contenuto innovativo in campo tecnologico, ambientale e sociale, INTERVENTO 1.2 Diversificazione innovativa a fini turistici delle attività agricole
All'uopo fa dichiarazione di responsabilità sulle funzioni svolte sul portale sollevando l'Amministrazione da qualsiasi responsabilità riveniente dall'uso non conforme dei dati a cui ha accesso.

---

[1] **La mancata compilazione del campo comporta l'annullamento della richiesta. Nel caso di studi associati dovrà essere riportato il C.F. di uno dei soci.**

[2] **La richiesta di autorizzazione deve essere presentata esclusivamente dai soggetti non autorizzati in precedenza all'accesso al portale SIAN.**

[3] **I soggetti già autorizzati all'accesso al portale SIAN devono richiedere solo l'abilitazione alla compilazione della domanda di sostegno.**

[4] **Indicare il GAL corrispondente al bando a cui si deve presentare la domanda di sostegno.**

Modello 2 - INTERVENTO 1.1-1.2 (a cura del tecnico incaricato)
_____, lì _____

Allega alla presente:

1. fotocopia di un documento di riconoscimento valido e del codice fiscale;
2. Delega della ditta richiedente alla presentazione della domanda di sostegno sul portale SIAN;

Timbro e firma

_____

GAL TERRA DI MURGIA

Avviso Pubblico per la presentazione delle domande di sostegno "Startup - il Futuro è Rurale" - AZIONE 1 - Supporto alla creazione di imprese, innovazione e diversificazione delle attività e del reddito.

INTERVENTO 1.1 - Interventi legati all'avviamento di start-up, microimprese e delle piccole e medie imprese per attività extra agricole innovative;

INTERVENTO 1.2 - Interventi legati agli investimenti diretti all'aumento della competitività e dell'innovazione del comparto delle microimprese locali.

PROGRAMMA DI SVILUPPO RURALE (PSR) 2014-2020 PUGLIA
ARTICOLO 19 DEL REGOLAMENTO (UE) N. 1305/2013

MISURA 19 "SOSTEGNO ALLO SVILUPPO LOCALE LEADER"
SOTTOMISURA 19.2 "SOSTEGNO ALL'ESECUZIONE NELL'AMBITO DEGLI INTERVENTI DELLA STRATEGIA"

GRUPPO DI AZIONE LOCALE TERRE DI MURGIA S.C.A R L.

STRATEGIA DI SVILUPPO LOCALE 2014 – 2020
GAL Terre di Murgia s.c.ar.l.

AVVISO PUBBLICO PER LA PRESENTAZIONE DELLE DOMANDE DI SOSTEGNO

"STARTUP – IL FUTURO È RURALE"

AZIONE 1 - Supporto alla creazione di imprese, innovazione e diversificazione delle attività e del reddito

INTERVENTO 1.1 - Interventi legati all'avviamento di start-up, microimprese e delle piccole e medie imprese per attività extra agricole innovative

INTERVENTO 1.2 - Interventi legati agli investimenti diretti all'aumento della competitività e dell'innovazione del comparto delle microimprese locali

---

APPROVATO DAL CONSIGLIO DI AMMINISTRAZIONE NELLA SEDUTA DEL 10/05/2019

INDICE

1. PREMESSA....2
2. PRINCIPALI RIFERIMENTI NORMATIVI....2
   A. NORMATIVA COMUNITARIA....2
   B. NORMATIVA NAZIONALE....3
   C. NORMATIVA REGIONALE....4
   D. PROVVEDIMENTI AGEA....5
   E. PROVVEDIMENTI GAL....5
3. PRINCIPALI DEFINIZIONI....5
4. OBIETTIVI DELL'INTERVENTO E FINALITÀ DELL'AVVISO E CONTRIBUTO A PRIORITÀ E FOCUS AREA DEL PSR 2014-2020....7
5. LOCALIZZAZIONE DEGLI INTERVENTI....8
6. RISORSE FINANZIARIE....8
7. SOGGETTI BENEFICIARI....8
8. CONDIZIONI DI AMMISSIBILITÀ....9
9. DICHIARAZIONI DI IMPEGNI E OBBLIGHI....11
10. TIPOLOGIE DEGLI INVESTIMENTI E COSTI AMMISSIBILI....12
    A. IMPUTABILITÀ, PERTINENZA, CONGRUITÀ E RAGIONEVOLEZZA....14
    B. LEGITTIMITÀ E TRASPARENZA DELLA SPESA....14
    C. LIMITAZIONI E SPESE NON AMMISSIBILI....15
11. AMMISSIBILITÀ ED ELEGGIBILITÀ DELLE SPESE, DOCUMENTI GIUSTIFICATIVI E MODALITÀ DI PAGAMENTO DELLE SPESE....15
12. TIPOLOGIA ED ENTITÀ DEL SOSTEGNO PUBBLICO....17
13. MODALITÀ E TERMINI PER LA PRESENTAZIONE DELLE DOMANDE DI SOSTEGNO E DELLA DOCUMENTAZIONE....17
14. DOCUMENTAZIONE DA PRESENTARE IN ALLEGATO ALLA DOMANDA DI SOSTEGNO....18
15. CRITERI DI SELEZIONE....20
16. ATTRIBUZIONE DEI PUNTEGGI, FORMULAZIONE E PUBBLICAZIONE DELLA GRADUATORIA....21
17. ISTRUTTORIA TECNICO AMMINISTRATIVA E CONCESSIONE DEL SOSTEGNO....21
18. TIPOLOGIA E MODALITÀ DI EROGAZIONE DEL SOSTEGNO – PRESENTAZIONE DELLE DDP....24
    A. DDP DELL'ANTICIPO....24
    B. DDP DI ACCONTO SU STATO DI AVANZAMENTO LAVORI (SAL)....25
    C. DDP DEL SALDO E ACCERTAMENTO DI REGOLARE ESECUZIONE DELLE OPERE....25
19. RICORSI E RIESAMI....26
20. TRASFERIMENTO DELL'AZIENDA E DEGLI IMPEGNI, RECESSO / RINUNCIA DAGLI IMPEGNI....26
21. VARIANTI E PROROGHE, SANZIONI E REVOCHE....27
22. VERIFICABILITÀ E CONTROLLABILITÀ DELLE MISURE (VCM)....28
23. NORMATIVA SUGLI AIUTI DI STATO....28
24. DISPOSIZIONI GENERALI....29
25. RELAZIONI CON IL PUBBLICO....29
26. INFORMATIVA E TRATTAMENTO DATI PERSONALI....29

1. PREMESSA

Il Gruppo di Azione Locale (GAL) Terre di Murgia s.c.ar.l. è un partenariato tra soggetti pubblici e privati portatori di interessi comuni allo scopo di favorire lo sviluppo economico e sociale dei territori rurali nei comuni di **Altamura, Santeramo in Colle, Cassano delle Murge, Toritto, Bitetto e Sannicandro di Bari.**

Il GAL, pertanto, attraverso l'attuazione della Strategia di Sviluppo Locale di tipo partecipativo (SSLTP) e del relativo Piano di Azione Locale (PAL) 2014/2020 finanziata nell'ambito della Misura 19 del PSR Puglia 2014-2020, favorisce l'implementazione di interventi finalizzati alla realizzazione di un sistema di sviluppo locale che sia integrato e basato sulle risorse locali, in grado di valorizzarne le potenzialità produttive, le tipicità e i relativi prodotti, attraverso il consolidamento dell'assetto politico-economico-sociale esistente, per la crescita del sistema locale attraverso la partecipazione di tutti gli attori ai processi decisionali.

Con il presente Avviso Pubblico si attiva l'**AZIONE 1 – "Supporto alla creazione di imprese, innovazione e diversificazione delle attività e del reddito"** del Piano di Azione Locale (PAL) 2014/2020 "Tesori di Murgia 4.0" presentato dal GAL Terre di Murgia s.c.ar.l. all'interno del Programma di Sviluppo Rurale 2014-2020 della Regione Puglia.

Le domande di sostegno da presentarsi in adesione al presente Avviso Pubblico possono essere proposte unicamente nell'ambito del PAL presentato dal GAL, a valere sul Programma di Sviluppo Rurale 2014-2020 della Regione Puglia e destinate all'attuazione della SSLTP.

2. PRINCIPALI RIFERIMENTI NORMATIVI

A. NORMATIVA COMUNITARIA

- **Regolamento (UE) del Parlamento europeo e del Consiglio del 17 dicembre 2013, n. 1303**, recante disposizioni comuni sul Fondo europeo di sviluppo regionale, sul Fondo sociale europeo, sul Fondo di coesione, sul Fondo europeo agricolo dello sviluppo rurale e sul Fondo europeo degli affari marittimi e la pesca e disposizioni generali sul Fondo europeo di sviluppo regionale, sul Fondo sociale europeo, sul Fondo di coesione e sul Fondo europeo per gli affari marittimi e la pesca, e che abroga il Reg. (CE) n. 1083/2006 del Consiglio;
- **Regolamento (UE) del Parlamento europeo e del Consiglio del 17 dicembre 2013, n. 1305** sul sostegno allo sviluppo rurale da parte del FEASR e che abroga il Reg. (CE) n. 1698/2005 del Consiglio;
- **Regolamento (UE) del Parlamento europeo e del Consiglio del 17 dicembre 2013, n. 1306** su finanziamento, gestione e monitoraggio della politica agricola comune e che abroga i Regg. (CEE) n. 352/78, (CE) n. 165/94, (CE) n. 2799/98, (CE) n. 814/2000, (CE) n. 1290/2005 e (CE) n. 485/2008;
- **Regolamento (UE) del Parlamento europeo e del Consiglio del 17 dicembre 2013, n. 1307** recante norme sui pagamenti diretti agli agricoltori nell'ambito dei regimi di sostegno previsti dalla politica agricola comune e che abroga il Reg. (CE) n. 637/2008 del Consiglio e il Reg. (CE) n. 73/2009 del Consiglio;
- **Regolamento (UE) del Parlamento europeo e del Consiglio del 17 dicembre 2013, n. 1308** recante organizzazione comune dei mercati dei prodotti agricoli e che abroga i Regg. (CEE) n. 922/72, (CEE) n. 234/79, (CE) n. 1037/2001 e (CE) n. 1234/2007 del Consiglio;

- **Regolamento (UE) della Commissione del 18 dicembre 2013, n. 1407** relativo all'applicazione degli artt. 107 e 108 del trattato sul funzionamento dell'Unione europea agli aiuti *de minimis*;
- **Regolamento (UE) della Commissione dell'11 marzo 2014, n. 640** che integra il Reg. (UE) n. 1306/2013 del Parlamento europeo e del Consiglio per quanto riguarda il sistema integrato di gestione e di controllo e le condizioni per il rifiuto o la revoca di pagamenti nonché le sanzioni amministrative applicabili ai pagamenti diretti, al sostegno allo sviluppo rurale e alla condizionalità;
- **Regolamento (UE) della Commissione dell'11 marzo 2014, n. 807** che integra talune disposizioni del Reg. (UE) n. 1305/2013 del Parlamento europeo e del Consiglio sul sostegno al FEASR e che introduce disposizioni transitorie;
- **Regolamento (UE) della Commissione dell'11 marzo 2014, n. 907** che integra il Reg. (UE) n. 1306/2013 del Parlamento europeo e del Consiglio per quanto riguarda gli organismi pagatori e altri organismi, la gestione finanziaria, la liquidazione dei conti, le cauzioni e l'uso dell'euro;
- **Regolamento (UE) della Commissione del 17 luglio 2014, n. 808** recante modalità di applicazione del Reg. (UE) n. 1305/2013 del Parlamento europeo e del Consiglio sul sostegno allo sviluppo rurale da parte del FEASR;

- **Regolamento (UE) della Commissione del 17 luglio 2014, n. 809** recante modalità di applicazione del Reg. (UE) n. 1306/2013 del Parlamento europeo e del Consiglio per quanto riguarda il sistema integrato di gestione e di controllo, le misure di sviluppo rurale e la condizionalità;
- **Regolamento (UE) della Commissione del 22 luglio 2014, n. 834** che stabilisce norme per l'applicazione del quadro comune di monitoraggio e valutazione della politica agricola comune;
- **Regolamento (UE) della Commissione del 06 agosto 2014, n. 908** recante modalità di applicazione del Reg. (UE) n. 1306/2013 del Parlamento europeo e del Consiglio per quanto riguarda gli organismi pagatori e altri organismi, la gestione finanziaria, la liquidazione dei conti, le norme sui controlli, le cauzioni e la trasparenza;
- **Decisione della Commissione Europea del 24 novembre 2015, C(2015) 8412** che approva il Programma di Sviluppo Rurale della Regione Puglia per il periodo di programmazione 2014- 2020 ai fini della concessione di un sostegno da parte del FEASR;
- **Regolamento (UE) della Commissione del 14 dicembre 2015, n. 2333/2015** che modifica il Reg. di Esecuzione (UE) n. 809/2014 della Commissione recante modalità di applicazione del Reg. (UE) n. 1306/2013 del Parlamento europeo e del Consiglio per quanto riguarda il sistema integrato di gestione e di controllo, le misure di sviluppo rurale e la condizionalità;
- **Decisione della Commissione Europea del 25 gennaio 2017, C(2017), n. 499** che modifica il Programma di Sviluppo Rurale della Regione Puglia per il periodo di programmazione 2014- 2020 approvato con Decisione della Commissione Europea C(2015) 8412 del 24 novembre 2015;
- **Regolamento (UE) n. 1407/2013 della Commissione, del 18 dicembre 2013**, relativo all'applicazione degli articoli 107 e 108 del trattato sul funzionamento dell'Unione europea agli aiuti «de minimis» Testo rilevante ai fini del SEE;
- **Regolamento (UE) n. 702/2014 della Commissione, del 25 giugno 2014**, che dichiara compatibili con il mercato interno, in applicazione degli articoli 107 e 108 del trattato sul funzionamento dell'Unione europea, alcune categorie di aiuti nei settori agricolo e forestale e nelle zone rurali e che abroga il regolamento della Commissione (CE) n. 1857/2006;
- **Regolamento (UE) n. 360/2011 della Commissione del 25/04/2012**, relativo all'applicazione degli articoli 107 e 108 del trattato sul funzionamento dell'Unione europea agli aiuti «*de minimis*» concessi ad imprese che forniscono servizi di interesse economico generale;
- **Linee Guida della Commissione Europea** per gli Stati Membri ed Autorità di Gestione "CLLD nei Fondi Strutturali di Investimento Europei" giugno 2014;
- **Linee Guida della Commissione Europea** su "gli orientamenti sullo sviluppo locale di tipo partecipativo per gli attori locali" agosto 2014.

B. NORMATIVA NAZIONALE

- **Legge nazionale del 07 agosto 1990, n. 241** "Nuove norme in materia di procedimento amministrativo e diritto di accesso ai documenti amministrativi" e s.m.i.;
- **Decreto Presidente della Repubblica del 03 giugno 1998, n. 252** "Regolamento recante norme per la semplificazione dei procedimenti relativi al rilascio delle comunicazioni e delle informazioni antimafia";
- **Decreto legislativo del 03 aprile 2006, n. 152** "Norme in materia ambientale" e s.m.i. (Testo Unico sull'ambiente o Codice dell'ambiente);
- **Decreto Legislativo 30/06/2003, n. 196** Codice in materia di protezione dei dati personali; cosi come modificato ed integrato dal Reg. UE 2016/679 – GDPR;
- **Legge nazionale del 27 dicembre 2006, n. 296** disposizioni riguardanti la Regolarità contributiva;
- **Decreto legislativo del 09 aprile 2008, n. 81 e s.m.i.** in materia di tutela della salute e della sicurezza nei luoghi di lavoro;
- **Decreto legislativo del 15 novembre 2012, n. 218** "Disposizioni integrative e correttive al D. Lgs. 06/09/2011, n. 159, recante codice delle leggi antimafia e delle misure di prevenzione, nonché nuove disposizioni in materia di documentazione antimafia, a norma degli art. 1 e 2, della Legge 13/08/2010, n. 136";
- **Decreto Legislativo n. 50 del 18/04/2016 e ss.mm ii** "Attuazione delle direttive 2014/23/UE, 2014/24/UE e 2014/25/UE sull'aggiudicazione dei contratti di concessione, sugli appalti pubblici e sulle procedure d'appalto degli enti erogatori nei settori dell'acqua, dell'energia, dei trasporti e dei servizi postali, nonché per il riordino della disciplina vigente in materia di contratti pubblici relativi a lavori, servizi e forniture;
- **Legge n. 241/90 del 7 agosto 1990** "Nuove norme in materia di procedimento amministrativo e di diritto di accesso ai documenti amministrativi" come modificata ed integrata dalla Legge 11 febbraio 2005 n. 15 (G.U. n. 42 del 21/2/05) e dal D.L. 14 marzo 2005, n. 35 convertito con modificazioni dalla Legge del 14 maggio 2005, n.

80 (G.U. n. 111 del 14/5/05, S.O.);

- **Decreto Legislativo n. 235 del 30/12/2010** "Modifiche ed integrazioni al D. Lgs. 7/03/2005, n. 82, recante Codice dell'amministrazione digitale, a norma dell'Art. 33 della Legge 18/06/2009, n. 69";
- **D.P.C.M. del 22/07/2011** "Comunicazioni con strumenti informatici tra imprese e amministrazioni pubbliche, ai sensi dell'art. 5-bis del Codice dell'amministrazione digitale, di cui al D. Lgs. 7/03/2005, n. 82 e successive modificazioni";
- **Decreto del Ministero delle Politiche Agricole Alimentari e Forestali del 18/11/2014 n. 6513**, riportante le disposizioni nazionali di applicazione del Reg. (UE) n. 1307/2013;
- **Decreto del Ministero delle Politiche Agricole Alimentari e Forestali del 12/01/2015 n. 162**, riportante le disposizioni relative alla semplificazione della gestione della PAC 2014-2020;
- **Decreto del Ministero delle Politiche Agricole Alimentari e Forestali del 26/02/2015 n. 1420**, riportante le disposizioni modificative ed integrative del decreto ministeriale 18/11/2014 di applicazione del Reg. (UE) n. 1307/2013;
- **Decreto Ministero delle Politiche Agricole Alimentari e Forestali del 20/03/2015 n. 1922** "Ulteriori disposizioni relative alla semplificazione della gestione della PAC 2014-2020;
- **Decreto del Ministero delle Politiche Agricole Alimentari e Forestali del 23/12/2015 n. 180**, riportante le disposizioni attuative della condizionalità, in applicazione del Reg. UE n. 1306/2013 e successivi atti regionali di recepimento;
- **Decreto Mi.P.A.A.F.T** n. 1867 del 18/01/2018 "Disciplina del regime di condizionalità ai sensi del Regolamento (UE) n. 1306/2013 e delle riduzioni ed esclusioni per inadempienze dei beneficiari e dei pagamenti diretti e dei programmi di sviluppo rurale."
- **Linee Guida sull'Ammissibilità delle Spese per lo Sviluppo Rurale 2014-2020**, emanate dal Mi.P.A.A.F. Direzione generale dello sviluppo rurale sulla base dell'intesa sancita in Conferenza Stato Regioni nella seduta dell'11 febbraio 2016;
- **Decreto Legislativo n. 33/2013** "Riordino della disciplina riguardante gli obblighi di pubblicità, trasparenza e diffusione di informazione da parte delle pubbliche amministrazioni;
- **Accordo di Partenariato 2014-2020** con l'Italia adottato dalla Commissione Europea il 29 ottobre 2014.

C. NORMATIVA REGIONALE

- **Legge Regionale n. 28 del 26/10/2006**, e relativo Regolamento Regionale n. 31 del 27/11/2009 "Disciplina in materia di contrasto al lavoro non regolare";
- **Determinazione dell'Autorità di Gestione n. 191 del 15/06/2016** di approvazione dei criteri di selezione del PSR 2014/2020 della Regione Puglia;
- **Determinazione dell'Autorità di Gestione dell'11 gennaio 2017, n. 1** recante la modifica dei criteri di selezione del PSR 2014-2020 della Regione Puglia.
- **POR Puglia FESR-FSE 2014-2020**, approvato con DGR n.1735/2015 di presa d'atto della Decisione di esecuzione della Commissione Europea C(2015) 5854 del 13/08/2015;
- **DGR n. 582/2016** Programma Operativo FESR-FSE 2014-2020. Presa d'atto della metodologia e dei criteri di selezione delle operazioni approvati in sede di Comitato di Sorveglianza ai sensi dell'art. 110 (2), lett. a) del Reg. (UE) n. 1303/2013;
- **Deliberazione della Giunta regionale 6 maggio 2015, n. 911** "Attuazione del Decreto MiPAAF n. 180 del 23 gennaio 2015. "Disciplina del regime di condizionalità ai sensi del Regolamento (UE) n. 1306/2013 e delle riduzioni ed esclusioni per inadempienze dei beneficiari dei pagamenti diretti e dei programmi di sviluppo rurale". Revoca della Deliberazione della Giunta Regionale 6 agosto 2014, n. 1783;
- **Deliberazione della Giunta regionale 26 maggio 2015, n. 1149** "DGR n. 911 del 6 maggio 2015. "Attuazione del Decreto MiPAAF n. 180 del 23/01/2015 "Disciplina del regime di condizionalità ai sensi del Reg. (UE) n. 1306/2013 e delle riduzioni ed esclusioni per inadempienze dei beneficiari dei pagamenti diretti e dei programmi di sviluppo rurale". Revoca DGR 6 agosto 2014, n. 1783, n. 1783". Rettifica;
- **Deliberazione di Giunta Regionale del 30 dicembre 2015, n. 2424** pubblicata sul BURP n. 3 del 19 gennaio 2016, "Programma di Sviluppo Rurale della Puglia 2014 - 2020 Approvazione definitiva e presa d'atto della Decisione della Commissione Europea del 24 novembre 2015, n. C(2015) 8412";
- **Determinazione dell'Autorità di Gestione del PSR 2014-2020 n. 03 del 16 gennaio 2017**, pubblicata sul BURP n. 9 del 19 gennaio 2017, con cui si approvava l'Avviso pubblico per la sottomisura 19.1 "Sostegno preparatorio delle attività propedeutiche alla SSL" e del bando pubblico a valere sulla sottomisura 19.2 "Sostegno all'esecuzione degli interventi nell'ambito della strategia di sviluppo locale di tipo partecipativo" e la sottomisura

19.4 "Sostegno per i costi di gestione e animazione" per la selezione delle proposte di strategie di sviluppo locale (SSL) dei gruppi di azione locale (GAL);

- **Determinazione n. 23 del 2 marzo 2017 dell'Autorità di Gestione PSR 2014-2020** con cui si apportavano rettifiche all'allegato B della Determinazione dell'AdG PSR Puglia 2014-2020 n. 3 del 16 gennaio 2017;
- Strategia di Sviluppo Locale 2014/2020 del GAL Terre di Murgia s.c.ar.l. e relativo Piano di Azione Locale, approvata con **Determinazione della AdG del PSR Puglia 2014-2020 n. 178 del 13 settembre 2017**, avente ad oggetto "*PSR Puglia 2014/2020 – Misura 19 – sotto misure 19.2 e 19.4 – Valutazione e Selezione delle Strategie di Sviluppo Locale (SSL) dei Gruppi di Azione Locale (GAL) ammessi a finanziamento*";
- **Deliberazione della Giunta Regionale n. 1447 del 21/09/2017** "Programma di Sviluppo Rurale Regione Puglia 2014/2020 – misura 19 – Strategie di sviluppo locale 8SSL) – Approvazione dello schema di Convenzione da stipulare tra Regione Puglia e Gruppi di Azione Locale (GAL)";
- **Convenzione tra Regione Puglia e GAL Terre di Murgia s.c.ar.l.** sottoscritta in data 08/11/2017 registrata in data 11/01/2018 presso l'Ufficio Territoriale di BARI dell'Agenzia delle Entrate al n° 284;

D. PROVVEDIMENTI AGEA

- **Comunicazione AGEA del 26 marzo 2013**, Prot. n. DPMU.2013.1021 Disposizioni in materia di documentazione antimafia;
- **Istruzioni Operative Agea n. 25 prot. UMU/2015/749 del 30/04/2015** - Oggetto: Istruzioni operative per la costituzione ed aggiornamento del Fascicolo Aziendale, nonché definizione di talune modalità di controllo previste dal SIGC di competenza dell'OP AGEA.

E. PROVVEDIMENTI GAL

- **Delibera del Consiglio di Amministrazione del 10/05/2019** del GAL Terre di Murgia s.c.ar.l., con cui si è provveduto ad approvare il presente Avviso Pubblico corredate della relativa modulistica.

3. PRINCIPALI DEFINIZIONI

a. **Agricoltore**: ai sensi dell'art. 4, lett. a), Reg. (UE) n. 1307/2013, una persona fisica o giuridica o un gruppo di persone fisiche o giuridiche, indipendentemente dalla personalità giuridica conferita dal diritto nazionale al gruppo e ai suoi membri, la cui azienda è situata nell'ambito di applicazione territoriale dei trattati ai sensi dell'Art. 52 TUE in combinato disposto con gli artt. 349 e 355 TFUE e che esercita un'attività agricola.

b. **Attività agricola**: ai sensi dell'art. 4, lett. c), Reg. (UE) n. 1307/2013, definita come segue:
   - la produzione, l'allevamento o la coltivazione di prodotti agricoli, compresi la raccolta, la mungitura, l'allevamento e la custodia degli animali per fini agricoli;
   - il mantenimento di una superficie agricola in uno stato che la rende idonea al pascolo o alla coltivazione senza interventi preparatori che vadano oltre il ricorso ai metodi e ai macchinari agricoli ordinari, in base a criteri definiti dagli Stati membri in virtù di un quadro stabilito dalla Commissione;
   - lo svolgimento di un'attività minima, definita dagli Stati membri, sulle superfici agricole mantenute naturalmente in uno stato idoneo al pascolo o alla coltivazione.

c. **Autorità di Gestione PSR Puglia 2014-2020 (AdG PSR)**: rappresenta il soggetto responsabile dell'efficace, efficiente e corretta gestione e attuazione del programma ed è individuata nella figura del Direttore del Dipartimento Agricoltura, Sviluppo Rurale e Ambientale.

d. **Beneficiario**: un organismo pubblico o privato e, solo ai fini del regolamento FEASR, una persona fisica, responsabile dell'avvio e dell'attuazione delle operazioni.

e. **Coadiuvante familiare**: ai sensi dell'art. 19 comma 3 del Reg. (UE) n. 1305/2013, qualsiasi persona fisica o giuridica o un gruppo di persone fisiche o giuridiche, qualunque sia la natura giuridica attribuita al gruppo e ai suoi componenti dall'ordinamento nazionale, ad esclusione dei lavoratori agricoli. Qualora sia una persona giuridica o un gruppo di persone giuridiche, il coadiuvante familiare deve esercitare un'attività agricola nell'azienda al momento della presentazione della domanda di sostegno.

f. **Comitato di Sorveglianza del PSR Puglia 2014-2020**: istituito con D.G.R. n. 3 del 21 gennaio 2016, svolge le funzioni di cui all'art. 49 dello stesso Reg. (UE) n. 1303/2013 e all'art. 74 del Reg. (UE) n. 1305/2013 e quelli previsti dal regolamento interno, al fine di garantire l'effettiva attuazione del PSR Puglia 2014 - 2020.

g. **Conto corrente dedicato**: conto corrente bancario o postale intestato al soggetto beneficiario sul quale dovranno transitare tutte le risorse finanziarie necessarie per la completa realizzazione dell'investimento sia di natura pubblica (contributo in conto capitale/conto interesse) che privata (mezzi propri o derivanti da linee di finanziamento bancario). L'utilizzo di questo conto permette la tracciabilità dei flussi finanziari.

h. **Domanda di Sostegno (di seguito DdS)**: domanda di partecipazione a un determinato regime di sostegno.

i. **Domanda di Pagamento (di seguito DdP)**: domanda presentata dal beneficiario, in seguito alla concessione del sostegno, per l'erogazione dello stesso nelle forme consentite (anticipazione, acconto per stato di avanzamento lavori, SAL e saldo).

j. **Fascicolo Aziendale cartaceo e informatico (FA)**: modello cartaceo ed elettronico (DPR n. 503/99, art. 9 co 1) riepilogativo dei dati aziendali, istituito nell'ambito dell'anagrafe delle aziende (D. Lgs. n. 173/98, art. 14 c. 3).

k. **FEASR**: Fondo Europeo Agricolo per lo Sviluppo Rurale istituito dal Reg. (UE)1305/2013.

l. **Focus Area (FA)**: le priorità sono articolate in Focus Area che costituiscono obiettivi specifici.

m. **Gruppi di Azione Locale (GAL)**: raggruppamenti di soggetti pubblici e privati, rappresentativi dei diversi contesti socio-economici, operanti su specifiche aree omogenee come definite dalla scheda di Misura 19 del PSR Puglia 2014-2020.

n. **Impegni, Criteri ed Obblighi (ICO)**: elementi connessi all'ammissibilità, al sostegno delle sottomisure/operazioni a cui i beneficiari devono attenersi a partire dall'adesione all'avviso pubblico di selezione e fino alla conclusione del periodo di impegno. Tali ICO ai fini del V.C.M. (Valutazione 4 Controllabilità Misure - art. 62 Reg. (UE) n. 1305/2013) vengono scomposti in singoli Elementi di Controllo (E.C.). Gli E.C. vengono dettagliati in funzione della tempistica del controllo, della tipologia di controllo, delle fonti da utilizzare e delle modalità operative specifiche di esecuzione dei controlli (cosiddetti passi del controllo).

o. **Obiettivo Tematico (OT)**: linee strategiche di intervento. Sono 11 Obiettivi supportati dai Fondi SIE per contribuire alla Strategia Europa 2020 e sono elencati all'art. 9 del Regolamento (UE) n. 1303/2013; corrispondono, in linea di massima, agli Assi prioritari in cui sono articolati i Programmi operativi. Al singolo Obiettivo tematico sono riconducibili le diverse priorità di investimento proprie dei Fondi, elencate nei regolamenti specifici.

p. **Organismo Pagatore (OP)**: servizi e organismi degli Stati membri, incaricati di gestire e controllare le spese, di cui all'articolo 7, del Regolamento (CE) n. 1306/2013, e in tale fattispecie AGEA.

q. **Micro impresa:** l'impresa che occupa meno di 10 persone e realizza un fatturato annuo oppure un totale di bilancio annuo non superiore a 2 milioni di euro (art. 2 c. 3 dell'Allegato I del Reg. (UE) n. 702/2014).

r. **Persone fisiche delle zone rurali**: persone fisiche di età pari o superiore a 18 anni al momento di presentazione della Domanda di Sostegno, che si impegnano a creare una nuova impresa che acquisirà, come codice ATECO, uno dei codici previsti dal presente Avviso per il quale viene richiesto il finanziamento.

s. **Piano aziendale (business plan):** elaborato tecnico obbligatorio di cui all'articolo 19, paragrafo 4, del Regolamento (UE) n. 1305/2013.

t. **Piano di Azione Locale (PAL)**: documento attraverso il quale il GAL traduce gli obiettivi in azioni concrete.

u. **Piccola impresa**: è l'impresa che occupa meno di 50 persone e realizza un fatturato annuo oppure un totale di bilancio annuo non superiore a 10 milioni di euro (art. 2 c. 2 dell'Allegato I del Reg. (UE) n. 702/2014).

v. **Priorità**: gli obiettivi della politica di sviluppo rurale che contribuiscono alla realizzazione della Strategia Europa 2020 per una crescita intelligente, sostenibile e inclusiva, perseguiti tramite sei priorità dell'Unione in materia di sviluppo rurale di cui all'art. 5 Reg. (UE) n. 1305/2013 e all'art. 6 del Reg. (UE) n. 508/2014che, a loro volta, esplicitano i pertinenti obiettivi tematici del quadro comune (QSC) di cui all'art. 10 del Reg. (UE) n. 1303/2013.

w. **SIAN**: sistema informativo unificato dei servizi del comparto agricolo, agroalimentare e forestale messo a disposizione dal Ministero delle Politiche Agricole Alimentari e Forestali e dall'Agea, tramite il quale vengono gestite le domande di sostegno e pagamento relative agli interventi attuati a valere sul PSR per la Puglia 2014-2020.

x. **Strategia di Sviluppo Locale (SSL)**: insieme coerente di operazioni rispondenti a obiettivi e bisogni locali che si

attua tramite la realizzazione di azioni relative agli ambiti tematici individuati fra quelli indicati nella scheda di Misura 19 del PSR Puglia 2014-2020. La strategia di sviluppo locale è concepita ed eseguita da un gruppo di azione locale (GAL) e deve essere innovativa, integrata e multisettoriale.

y. **Verificabilità e Controllabilità delle Misure (di seguito VCM):** Sistema informatico reso disponibile dalla Rete Rurale Nazionale, allo scopo di assicurare uniformità nell'esecuzione delle verifiche e valutare congiuntamente le modalità di esecuzione dei controlli e di corretta compilazione delle apposite check list.

4. OBIETTIVI DELL'INTERVENTO E FINALITÀ DELL'AVVISO E CONTRIBUTO A PRIORITÀ E FOCUS AREA DEL PSR 2014-2020

L'attivazione dell'**Azione 1** intende aumentare la *competitività* del tessuto agricolo ed extra – agricolo presente nell'Area Gal, migliorandone il livello di *produttività, di redditività e di innovazione*, favorendo anche la creazione di nuove imprese e modelli di cooperazione e partenariati. Si vuole contribuire ad innescare delle controtendenze di sistema territoriale rispetto al contesto attuale, favorendo nuove opportunità occupazionali, meglio valorizzando le risorse produttive locali, lo sviluppo di filiere esistenti e la creazione di reti e circuiti virtuosi eco-sostenibili nei settori dell'economia locale.

L'**Azione 1** si compone di due differenti tipologie di Sotto-interventi:

Intervento 1.1 - *Interventi legati all'avviamento di start-up, microimprese e delle piccole e medie imprese per attività extra agricole innovative*;

L'intervento garantisce un sostegno **all'avviamento e start – up per attività extra - agricole** e concorre al soddisfacimento dei fabbisogni e al raggiungimento degli obiettivi strategici della SSL, in quanto la creazione di un nuovo contesto imprenditoriale basato sui giovani e su nuove tipologie di attività ed imprese rappresenta una base di partenza fondamentale per il successo di altri interventi quali la qualificazione del capitale umano, l'innovazione e la creazione di rapporti cooperativi tra le imprese e il territorio rurale.

*Il premio di cui al Intervento 1.1 sarà concesso **esclusivamente** se il richiedente presenta contemporaneamente domanda di sostegno a valere sul Intervento 1.2.*

Intervento 1.2 - *Interventi legati agli investimenti diretti all'aumento della competitività e dell'innovazione del comparto delle microimprese locali;*

Il presente Intervento è volto agli investimenti e allo sviluppo delle piccole realtà imprenditoriali in avvio nell'Area Gal. Investimenti che permetterebbero una maggiore qualificazione delle produzioni e delle vendite di beni e servizi, un incremento delle innovazioni e dei processi. L'operazione garantisce un sostegno agli investimenti nelle **microimprese di attività non agricole** e concorre al raggiungimento degli obiettivi strategici della SSL in quanto il sostegno concreto al tessuto imprenditoriale rappresenta un contributo alle attività di produzione ed erogazione di beni e servizi complementari all'attività agricola in un'ottica di diversificazione.

L'Azione 1 contribuisce in modo diretto a soddisfare la Priorità d'intervento n. 6 del PSR Puglia 2014/2020 "Adoperarsi per l'inclusione sociale, la riduzione della povertà e lo sviluppo economico nelle zone rurali", in particolare la Focus Area (FA) 6B "Stimolare lo sviluppo locale nelle zone rurali" e in modo indiretto la (FA) 6A "Favorire la diversificazione, la creazione e lo sviluppo di piccole imprese nonché dell'occupazione".

L'Azione 1 concorre altresì a soddisfare direttamente i seguenti fabbisogni emersi dall'analisi SWOT della SSLTP 2014–2020 del GAL Terre di Murgia s.c.ar.l.:

- **FB01 -** Rafforzare la competitività dell'imprenditoria rurale e del territorio, mediante processi a forte carattere innovativo e che valorizzino le risorse locali
- **FB02 -** Favorire la creazione di nuove imprese o il potenziamento di imprese esistenti, anche attraverso lo sviluppo e la nascita di start – up

PRIORITÀ	CODICE FA	FOCUS	CONTRIBUTO
P6 - Adoperarsi per l'inclusione sociale, la riduzione della povertà e lo sviluppo economico nelle zone rurali	6b	Stimolare lo sviluppo locale nelle zone rurali	Diretto
	6a	Favorire la diversificazione, la creazione e lo sviluppo di piccole imprese nonché dell'occupazione	Indiretto

L'Intervento 1 contribuisce altresì a soddisfare in modo indiretto l'Obiettivo Tematico dell'Accordo di Partenariato n. 3 "Promuovere la competitività delle PMI, del settore agricolo e del settore della pesca e dell'acquacoltura", l'Obiettivo Tematico n. 8 "Promuovere l'occupazione sostenibile e di qualità e sostenere la mobilità dei lavoratori".

5. LOCALIZZAZIONE DEGLI INTERVENTI

Gli interventi sostenuti dal presente Avviso Pubblico devono essere realizzati nell'area territoriale di competenza del GAL Terre di Murgia s.c.ar.l. coincidente con i territori dei Comuni di **Altamura, Santeramo in Colle, Cassano delle Murge, Toritto, Bitetto e Sannicandro di Bari.**

6. RISORSE FINANZIARIE

Le risorse finanziarie attribuite al presente Avviso Pubblico sono pari complessivamente ad **euro 2.020.000,00**, così ripartite per Sotto-interventi:

INTERVENTO		RISORSE FINANZIARIE
CODICE	DESCRIZIONE	
1.1	Interventi legati all'avviamento di start-up, microimprese e delle piccole e medie imprese per attività extra agricole innovative;	€ 600.000,00
1.2	Interventi legati agli investimenti diretti all'aumento della competitività e dell'innovazione del comparto delle microimprese locali;	€ 1.420.000,00

7. SOGGETTI BENEFICIARI

I beneficiari del presente Avviso Pubblico sono così individuati:

Intervento 1.1 - Interventi legati all'avviamento di start-up, microimprese e delle piccole e medie imprese per attività extra agricole innovative

Sono beneficiari:

A) Persone fisiche che intendono avviare **una nuova impresa** nell'area del Gal Terre di Murgia;

B) Microimprese e piccole imprese "non agricole" già esistenti che intendono **avviare un nuovo ramo di impresa** nell'area del Gal Terre di Murgia. Per nuovo ramo di impresa deve intendersi un nuovo codice di classificazione ATECO (**All.G**) relativo all'oggetto dell'attività economica per la quale viene richiesto il finanziamento, che non deve essere in possesso alla data di presentazione della D.d.S.

L'intervento 1.1 è attivato congiuntamente all'intervento 1.2, in una logica di progetto integrato complesso "pacchetto start-up". Pertanto, il codice ATECO riguardante l'attività per la quale si richiede il premio a valere sul Intervento 1.1 deve obbligatoriamente coincidere con quello dell'attività oggetto di richiesta di sostegno a valere sul Intervento 1.2.

I beneficiari di cui ai punti A) e B) non devono essere ancora in possesso, alla data di pubblicazione del presente Avviso, del codice classificazione ATECO relativo all'oggetto dell'attività economica per la quale viene richiesto il finanziamento.

Per la verifica si terrà conto di quanto risultante dalla visura CCIAA e Agenzia delle Entrate alla data del rilascio della DdS.

Intervento 1.2 - Interventi legati agli investimenti diretti all'aumento della competitività e dell'innovazione del comparto delle microimprese locali

Sono beneficiari:

A) **Persone fisiche** che intendono avviare **una nuova impresa** nell'area del Gal Terre di Murgia;

B) Microimprese e piccole imprese "non agricole" già esistenti che intendono **avviare un nuovo ramo di impresa** nell'area del Gal Terre di Murgia. Per nuovo ramo di impresa deve intendersi un nuovo codice di classificazione ATECO (**All.G**) relativo all'oggetto dell'attività economica per la quale viene richiesto il finanziamento, che non deve essere in possesso alla data di pubblicazione del presente avviso pubblico del codice di classificazione ATECO.

Per la verifica si terrà conto di quanto risultante dalla visura C.C.I.A.A / Agenzia delle Entrate alla data del rilascio della D.d.S.

8. CONDIZIONI DI AMMISSIBILITÀ

Il richiedente dovrà possedere, alla data di presentazione della DdS, i seguenti requisiti suddivisi per Intervento:

Intervento 1.1 - Interventi legati all'avviamento di start-up, microimprese e delle piccole e medie imprese per attività extra agricole innovative

L'aiuto all'avviamento di cui al presente Intervento può essere concesso a imprenditori o futuri imprenditori (singoli o associati) che, al momento della presentazione della DdS, rispettino le seguenti condizioni:

1. non avere avviato l'attività aziendale per uno dei settori di diversificazione previsti al par. 10 del presente Avviso, al momento della presentazione della Domanda di Sostegno.
   Il sostegno può essere concesso a:
   - start-up: persona fisica singola che non esercita attività d'impresa;
   - imprese esistenti, a condizione che la partita IVA e l'iscrizione alla CCIAA riporti codice ATECO diverso dall'attività economica per la quale viene richiesto il finanziamento;
2. in caso di società, rispettare le condizioni previste dal Regolamento (UE) n. 1407/2013 in tema di controllo del massimale degli aiuti concedibili nell'arco di tre esercizi finanziari e del cumulo degli aiuti concessi a norma di altri regolamenti soggetti al de minimis. A tal fine si applica il concetto di impresa unica ovvero si deve considerare l'insieme delle imprese fra le quali esiste almeno una delle relazioni stabilite all'articolo 2, par. 2 del Regolamento (UE) n. 1407/2013;
3. prevedere interventi localizzati nell'area di competenza del GAL Terre di Murgia Scarl (Comuni di **Altamura, Santeramo in Colle, Cassano delle Murge, Toritto, Bitetto e Sannicandro di Bari**);
4. non presentare più di una candidatura, ovvero non far parte di altre compagini societarie che si candidano a ricevere il sostegno di cui al presente Avviso;
5. raggiungimento del punteggio minimo di accesso pari a **40 punti** sulla base dei criteri di selezione di cui al successivo paragrafo 15;

6. Presentare un progetto di investimento (piano aziendale) per un importo complessivo minimo di € **45.000,00**, a valere dei sottointerventi 1.1 e 1.2 come specificato al par. 4.
7. in caso di società, il richiedente non deve trovarsi in stato fallimentare o con procedura di liquidazione o di concordato preventivo in corso o di amministrazione controllata o stati equivalenti;
8. presentare **obbligatoriamente** Domanda di Sostegno (DdS) a valere sul Intervento 1.2;
9. presentare un Piano Aziendale redatto secondo lo Schema di Business Plan allegato al presente Avviso da tecnico abilitato e controfirmato dal richiedente. L'attuazione del Piano Aziendale, così come disciplinato alla lett. c) del successivo paragrafo, dovrà iniziare entro e non oltre 9 mesi (270 giorni) dalla data di concessione del sostegno e dovrà concludersi entro e non oltre 18 mesi (540 giorni), salvo eventuali proroghe concesse. La data d'inizio dell'attuazione del Piano Aziendale coincide con la data d'inizio dell'attività indicata nella Comunicazione Unica d'Impresa presentata al Registro delle Imprese e l'acquisizione del codice di classificazione ATECO relativo alla nuova attività oggetto del piano di sviluppo aziendale. La data di completamento del Piano Aziendale coincide con la data di presentazione della domanda di pagamento del saldo dell'aiuto;
10. l'attività proposta nel Piano Aziendale riguarda uno dei settori di diversificazione previsti al par. 10 del presente Avviso;
11. non aver subito condanne con sentenza passata in giudicato per delitti, consumati o tentati, o per reati contro la Pubblica Amministrazione o per ogni altro delitto da cui derivi, quale pena accessoria, l'incapacità di contrattare con la Pubblica Amministrazione, o in materia di salute e sicurezza sul lavoro, di cui al D.Lgs. n. 81/2008, o per reati di frode o sofisticazione di prodotti alimentari di cui al Titolo VI capo II e Titolo VIII capo II del Codice Penale e di cui agli artt. 5, 6 e 12 della Legge n. 283/1962 (nei casi pertinenti);
12. in caso di società, non aver subito sanzione interdittiva a contrarre con la Pubblica Amministrazione, di cui all'articolo 9, comma 2, lettera d) del D.Lgs. n. 231/01;
13. presenti regolarità contributiva e non sia destinatario di provvedimento di esclusione da qualsiasi concessione ai sensi dell'art. 2 comma 2 Regolamento regionale n. 31/2009;
14. non essere stato, negli ultimi 2 anni, oggetto di revoca e recupero di benefici precedentemente concessi nell'ambito della stessa Tipologia d'intervento del PSR 2014-2020, ovvero della corrispondente Misura del PSR 2007-2013, non determinati da espressa volontà di rinuncia, e ad eccezione dei casi in cui sia ancora in corso un contenzioso;
15. non essere destinatario di un vigente provvedimento di sospensione del finanziamento nell'ambito della stessa Tipologia d'intervento del PSR 2014-2020, ovvero della corrispondente Misura del PSR 2007-2013;
16. non essere stato oggetto, nell'anno precedente, o nell'anno civile in corso, di provvedimenti di recupero delle somme liquidate, a mezzo escussione delle polizze fideiussorie nell'ambito della stessa Tipologia d'intervento del PSR 2014-2020, ovvero della corrispondente Misura del PSR 2007-2013;
17. aver provveduto al pagamento delle sanzioni comminate e/o della restituzione dei finanziamenti liquidati sulla base di provvedimenti provinciali e/o regionali adottati per cause imputabili al beneficiario nell'ambito del PSR 2014-2020 e/o PSR 2007-2013 (ove pertinente);
18. non aver richiesto un contributo a valere su qualsiasi "fonte di aiuto" per la medesima iniziativa.

Intervento 1.2 - Interventi legati agli investimenti diretti all'aumento della competitività e dell'innovazione del comparto delle microimprese locali

L'aiuto al sostegno di cui al presente Intervento può essere concesso ai richiedenti che, al momento della presentazione della DdS, rispettino le seguenti condizioni:

1. rispettare le condizioni previste dal Regolamento (UE) n. 1407/2013 in tema di controllo del massimale degli aiuti concedibili nell'arco di tre esercizi finanziari e del cumulo degli aiuti concessi a norma di altri regolamenti soggetti al *de minimis*. A tal fine si applica il concetto di impresa unica ovvero si deve considerare l'insieme delle imprese fra le quali esiste almeno una delle relazioni stabilite all'articolo 2, par. 2 del Regolamento (UE) n. 1407/2013;
2. non presentare più di una candidatura, ovvero non far parte di altre compagini societarie che si candidano a ricevere il sostegno di cui al presente Avviso;
3. raggiungimento del punteggio minimo di accesso pari a **40 punti** sulla base dei Criteri di Selezione di cui al successivo paragrafo 15;
4. in caso di società, il richiedente non deve trovarsi in stato fallimentare o con procedura di liquidazione o di concordato preventivo in corso o di amministrazione controllata o stati equivalenti;

5. prevedere interventi localizzati nell'area di competenza GAL Terre di Murgia Scarl (Comuni di **Altamura, Santeramo in Colle, Cassano delle Murge, Toritto, Bitetto e Sannicandro di Bari**);
6. presentare un Piano Aziendale redatto secondo lo Schema di Business Plan allegato al presente Avviso da tecnico abilitato e controfirmato dal richiedente. L'attuazione del Piano Aziendale, così come disciplinato alla lett. c) del successivo paragrafo, dovrà iniziare entro e non oltre 9 mesi (270 giorni) dalla data di concessione del sostegno e dovrà concludersi entro e non oltre 18 mesi (540 giorni), salvo eventuali proroghe concesse. La data di completamento del Piano Aziendale coincide con la data di presentazione della domanda di pagamento del saldo dell'aiuto;
7. l'attività proposta nel Piano Aziendale riguarda uno dei settori di diversificazione previsti al par. 10 del presente Avviso;
8. non aver subito condanne con sentenza passata in giudicato per delitti, consumati o tentati, o per reati contro la Pubblica Amministrazione o per ogni altro delitto da cui derivi, quale pena accessoria, l'incapacità di contrattare con la Pubblica Amministrazione, o in materia di salute e sicurezza sul lavoro, di cui al D.Lgs. n. 81/2008, o per reati di frode o sofisticazione di prodotti alimentari di cui al Titolo VI capo II e Titolo VIII capo II del Codice Penale e di cui agli artt. 5, 6 e 12 della Legge n. 283/1962 (nei casi pertinenti);
9. in caso di società, non aver subito sanzione interdittiva a contrarre con la Pubblica Amministrazione, di cui all'articolo 9, comma 2, lettera d) del D.Lgs. n. 231/01;
10. presenti regolarità contributiva e non sia destinatario di provvedimento di esclusione da qualsiasi concessione ai sensi dell'art. 2 comma 2 Regolamento regionale n. 31/2009;
11. non essere stato, negli ultimi 2 anni, oggetto di revoca e recupero di benefici precedentemente concessi nell'ambito della stessa Tipologia d'intervento del PSR 2014-2020, ovvero della corrispondente Misura del PSR 2007-2013, non determinati da espressa volontà di rinuncia, e ad eccezione dei casi in cui sia ancora in corso un contenzioso;
12. non essere destinatario di un vigente provvedimento di sospensione del finanziamento nell'ambito della stessa Tipologia d'intervento del PSR 2014-2020, ovvero della corrispondente Misura del PSR 2007-2013;
13. non essere stato oggetto, nell'anno precedente, o nell'anno civile in corso, di provvedimenti di recupero delle somme liquidate, a mezzo escussione delle polizze fideiussorie nell'ambito della stessa Tipologia d'intervento del PSR 2014-2020, ovvero della corrispondente Misura del PSR 2007-2013;
14. aver ancora provveduto al pagamento delle sanzioni comminate e/o della restituzione dei finanziamenti liquidati sulla base di provvedimenti provinciali e/o regionali adottati per cause imputabili al beneficiario nell'ambito del PSR 2014-2020 e/o PSR 2007-2013;
15. non aver richiesto un contributo a valere su qualsiasi "fonte di aiuto" per la medesima iniziativa.
16. il presente Intervento deve essere inserito nell'ambito di un Piano Aziendale ai sensi del Intervento 1.1, il Piano deve riportare il dettaglio previsto dal precitato Intervento.

9. DICHIARAZIONI DI IMPEGNI E OBBLIGHI

I soggetti richiedenti l'aiuto, al **momento della sottoscrizione della Domanda di Sostegno (DdS),** devono assumere l'impegno a rispettare, in caso di ammissione a finanziamento e pena l'esclusione degli aiuti concessi ed il recupero delle somme già erogate, i seguenti obblighi ed impegni:

A. OBBLIGHI

a. costituire e/o aggiornare il fascicolo aziendale ai sensi della normativa Organismo Pagatore (OP) Agea prima della presentazione della Domanda di Sostegno (DdS) e della redazione del Piano Aziendale;
b. **dimostrare, il possesso della partita IVA** e l'iscrizione al Registro delle Imprese riportante il codice ATECO di attività relativo a uno dei settori di attività ammissibili (**All. G** – Codici ATECO attività ammissibili);
c. avviare l'attuazione del Piano Aziendale entro e non oltre 9 mesi (270 giorni) dalla data di concessione del sostegno e concluderla entro e non oltre 18 mesi (540 giorni), salvo eventuali proroghe concesse. La data d'inizio dell'attuazione del Piano Aziendale coincide con la data d'inizio dell'attività indicata nella Comunicazione Unica d'Impresa presentata al Registro delle Imprese. La data di completamento del Piano Aziendale coincide con la data di presentazione della domanda di pagamento del saldo dell'aiuto. Di entrambi gli adempimenti dovrà essere trasmessa formale comunicazione via PEC al Responsabile del Procedimento;
d. rispettare le norme sulla sicurezza sui luoghi di lavoro ai sensi del D.lgs. n 81/2008 e s.m.i;

e. rispettare la Legge regionale n. 28/2006 Disciplina in materia di contrasto al lavoro non regolare e del Regolamento regionale attuativo n. 31 del 27/11/2009;
f. rispettare quanto previsto dalle norme vigenti in materia di regolarità contributiva (DURC);
g. osservare le modalità di esecuzione degli investimenti previste dal provvedimento di concessione e da eventuali atti correlati, nonché dalla normativa urbanistica, ambientale, paesaggistica vigente e dai vincoli di altra natura eventualmente esistenti;
h. attivare prima dell'avvio degli interventi per i quali si richiedono i benefici o della presentazione della prima Domanda di Pagamento (DdP), un conto corrente dedicato intestato al soggetto beneficiario. Tale attivazione deve avvenire prima del rilascio della prima DdP. Su tale conto dovranno transitare tutte le risorse finanziarie necessarie per la completa realizzazione dell'investimento, sia di natura pubblica (contributo in conto capitale) che privata (mezzi propri o derivanti da linee di finanziamento bancario). Il conto corrente dedicato dovrà restare attivo per l'intera durata dell'investimento e fino alla completa erogazione dei relativi aiuti. Sullo stesso conto non potranno risultare operazioni non riferibili agli interventi ammessi all'aiuto pubblico. Le entrate del conto saranno costituite esclusivamente dal contributo pubblico erogato dall'OP AGEA, dai mezzi propri immessi dal beneficiario e/o dal finanziamento bancario; le uscite saranno costituite solo dal pagamento delle spese sostenute per l'esecuzione degli interventi ammessi ai benefici.

B. IMPEGNI

a. mantenere i requisiti di ammissibilità di cui al precedente paragrafo per tutta la durata della concessione;
b. mantenere la destinazione d'uso degli investimenti realizzati per le medesime finalità per cui sono stati approvati per un periodo minimo di cinque anni a decorrere dalla data del pagamento finale del contributo (*cfr.* Reg. UE n. 1303/2013, articolo 71 "Stabilità delle operazioni");
c. osservare i termini previsti dai provvedimenti di concessione e dagli atti a essi conseguenti;
d. osservare le modalità di rendicontazione delle spese relative agli investimenti ammissibili al presente Intervento secondo quanto previsto dal provvedimento di concessione e da eventuali atti correlati;
e. non richiedere, per gli interventi ammessi a finanziamento, altri contributi pubblici, anche al fine di assicurare che la medesima spesa non venga finanziata due volte (no-double funding);
f. custodire in sicurezza i documenti giustificativi di spesa dell'operazione ammessa a cofinanziamento, al fine di permettere in qualsiasi momento le verifiche in capo ai competenti organismi; tale custodia dovrà essere assicurata fino ad almeno cinque anni dalla data di ultimazione dei lavori;
g. rispettare gli obblighi in materia di informazione e pubblicità, anche in riferimento all'utilizzo del logo dell'Unione Europea, specificando il Fondo di finanziamento, la Misura/Sottomisura/Operazione, secondo quanto previsto dalla vigente normativa europea.

Nel provvedimento di concessione del sostegno e in eventuali altri atti ad esso collegati, potranno essere individuati ulteriori impegni a carico dei beneficiari, ove previsti da successive normative comunitarie, nazionali e regionali.

A seguito della concessione degli aiuti si procederà alla verifica dei suddetti impegni nel corso dei controlli amministrativi e in loco delle domande di pagamento, come previsto dal Reg. (UE) n. 809/2014. In caso di inadempienza, saranno applicate specifiche sanzioni che possono comportare riduzione graduale/esclusione/decadenza del sostegno. Il regime sanzionatorio che disciplina le tipologie di sanzioni correlate alle inadempienze sarà definito con apposito provvedimento amministrativo.

10. TIPOLOGIE DEGLI INVESTIMENTI E COSTI AMMISSIBILI

Intervento 1.1 - Interventi legati all'avviamento di start-up, microimprese e delle piccole e medie imprese per attività extra agricole innovative

Solo per il Intervento 1.1 l'aiuto non è direttamente collegato alle operazioni o agli investimenti che il beneficiario deve realizzare, ma viene concesso in modo forfettario quale aiuto allo start-up ed è legato alla corretta attuazione del piano di sviluppo.

Il sostegno, nell'ambito dei **Sotto-interventi 1.1 e 1.2**, è concesso per attività nell'ambito dei settori di diversificazione chiave ed emergenti dello sviluppo rurale.

Più specificatamente l'aiuto sarà orientato alle iniziative nei seguenti settori, coerenti alla visione d'insieme dell'Area Gal, alla SSL 2014 - 2020 e in stretta in continuità e coerenza con il PSL 2007/2013, rafforzando e innovando il tessuto produttivo esistente):

1. – Investimenti per servizi turistici, culturali, ricreativi, di intrattenimento
2. – Investimenti in attività commerciali
3. – Investimenti in attività artigianali
4. – Investimenti in servizi educativi e didattici
5. – Investimenti in servizi innovativi inerenti le attività informatiche

Ad ogni modo l'elenco delle attività economiche finanziabili è riportato in maniera dettagliata all'interno dell'All. G – codici ATECO attività ammissibili al presente avviso.

Non sono finanziabili, in nessun caso, attività di produzione agricola e forestale nonché attività che utilizzino materia prima e realizzino produzioni contenute entrambe nell'Allegato 1 del TFUE.

Sono esclusi altresì tipologie di interventi e beneficiari interessati dai settori di diversificazione oggetto della sotto-misura 6.4 del PSR Puglia 2014/2020 ovvero agriturismo, fattorie didattiche, fattorie sociali, produzione e vendita di energia da fonti rinnovabili.

Sono ammissibili al sostegno i seguenti investimenti e voci di spesa così suddivisi per Intervento:

Intervento 1.1 - Interventi legati all'avviamento di start-up, microimprese e delle piccole e medie imprese per attività extra agricole innovative

Trattandosi di un aiuto forfettario, non è direttamente collegabile ad operazioni o investimenti sostenuti dal beneficiario per i quali è necessaria la relativa rendicontazione.

Le operazioni dovranno essere strutturate organicamente all'interno del Piano Aziendale.

Intervento 1.2 - Interventi legati agli investimenti diretti all'aumento della competitività e dell'innovazione del comparto delle microimprese locali

Le spese ammissibili sono quelle previste dall'art. 45 del Reg. (UE) n. 1305/2013, in particolare:

- costruzione, acquisizione, incluso il leasing, o miglioramento di beni immobili;
- acquisto o leasing di nuovi macchinari e attrezzature fino a copertura del valore di mercato del bene;
- investimenti immateriali: acquisizione o sviluppo di programmi informatici e acquisizione di brevetti, licenze, diritti d'autore, marchi commerciali;
- IVA solo nei casi in cui non sia recuperabile ai sensi della normativa nazionale sull'IVA e nel rispetto di quanto disposto dal Reg. (UE) n. 1303/2013 [art. 37 co. 11];
- spese generali fino ad una percentuale massima del 10% dell'importo totale ammesso, quali:
  - spese per la tenuta del c/c appositamente aperto e dedicato all'operazione;
  - onorari di tecnici agricoli, architetti, ingegneri e consulenti, compensi per consulenze in materia di sostenibilità ambientale ed economica, inclusi studi di fattibilità;
  - Nel caso di progetti che prevedono la sola fornitura di attrezzature, arredi e macchinari le spese generali saranno riconosciute fino alla concorrenza del 5 %. Non è ammesso l'acquisto di beni usati.
  - le spese per garanzie fideiussorie.

L'eleggibilità delle spese di cui sopra decorre dalla data di presentazione della Domanda di Sostegno ad eccezione di quelle propedeutiche alla presentazione della stessa (progettazione, acquisizione, autorizzazioni, etc.).

Tutte le spese sostenute dovranno essere attestate da idonei documenti giustificativi di spesa. Nel caso in cui, a consuntivo, il totale delle spese ammissibili sostenute risulti inferiore al contributo concesso, la misura del contributo verrà ridotta in misura corrispondente.

In sede di accertamento dello stato finale dei lavori, l'importo massimo delle spese generali sostenute è ricondotto alla percentuale indicata in base alla spesa effettivamente sostenuta e ritenuta ammissibile.

Per quanto non specificatamente indicato nel presente articolo, in merito all'ammissibilità e ai metodi di rendicontazione delle spese, si rimanda a quanto previsto nelle Linee guida sull'ammissibilità delle spese relative allo Sviluppo Rurale 2014 – 2020 e s.m.i. emanate dal MiPaaf sulla base dell'intesa sancita in Conferenza Stato Regioni nella seduta dell'11 febbraio 2016 e nel provvedimento di concessione degli aiuti.

A. IMPUTABILITÀ, PERTINENZA, CONGRUITÀ E RAGIONEVOLEZZA

Nell'ambito delle suddette tipologie di investimenti, le singole voci di spesa per risultare ammissibili dovranno:

- essere imputabili ad un'operazione finanziata, ossia vi deve essere una diretta relazione tra le spese sostenute, le operazioni svolte e gli obiettivi al cui raggiungimento l'Intervento concorre;
- essere pertinenti rispetto all'azione ammissibile e risultare conseguenza diretta dell'azione stessa;
- essere congrue rispetto all'azione ammessa e comportare costi commisurati alla dimensione del progetto;
- essere necessarie per attuare l'azione o l'operazione oggetto della sovvenzione;
- essere completamente tracciate attraverso specifico conto corrente dedicato intestato al beneficiario.

Per l'esecuzione di opere edili e affini, i prezzi unitari elencati nel computo metrico estimativo non potranno essere di importo superiore a quello riportato nel "Listino Prezzi delle Opere Pubbliche della Regione Puglia" in vigore alla data di pubblicazione del presente Avviso Pubblico.

Per gli interventi riguardanti acquisto e messa in opera di impianti fissi (elettrici, idrici, fognanti, etc.), macchine, attrezzature e arredi è prevista, per ciascun intervento preventivato, una procedura di selezione basata sul confronto tra almeno 3 preventivi di spesa, emessi da fornitori diversi e in concorrenza.

I preventivi devono essere confrontabili e devono riportare l'oggetto della fornitura e l'elenco analitico dei diversi componenti oggetto della fornitura complessiva con i relativi prezzi unitari. Il preventivo selezionato sarà quello ritenuto più idoneo, per parametri tecnico-economici e per costi/benefici.

Analogamente si dovrà procedere per quanto riguarda le spese afferenti agli onorari dei consulenti tecnici. In merito alla procedura di selezione dei consulenti tecnici si precisa che è necessario che nelle offerte vengano dettagliate le prestazioni professionali necessarie a partire dalla redazione del progetto e sino alla realizzazione dello stesso.

A tale scopo, è necessario fornire una breve relazione tecnico/economica illustrante la motivazione della scelta del preventivo ritenuto valido, a firma congiunta del richiedente e del tecnico incaricato e per la scelta del/i consulente/i tecnico/i, a sola firma del richiedente.

In ogni caso, i tre preventivi devono essere:

- indipendenti (forniti da tre fornitori differenti e in concorrenza);
- comparabili;
- competitivi rispetto ai prezzi di mercato.

Gli importi devono riflettere i prezzi praticati effettivamente sul mercato e non i prezzi di catalogo.

In nessun caso è consentita la revisione prezzi con riferimento agli importi unitari o complessivi proposti e successivamente approvati.

Per i beni e le attrezzature afferenti a impianti o processi innovativi e per i quali non sia possibile reperire tre differenti offerte comparabili tra loro, è necessario presentare una relazione tecnica illustrativa della scelta del bene e dei motivi di unicità del preventivo proposto. Stessa procedura deve essere adottata per la realizzazione di opere e/o per l'acquisizione di servizi non compresi in prezziari.

Nel caso di opere edili, il computo metrico estimativo redatto in funzione dei costi unitari del precitato "Listino Prezzi delle Opere Pubbliche della Regione Puglia", può comprendere anche la voce relativa agli imprevisti, la cui percentuale è definita dall'AdG del PSR Puglia 2014/2020 nella misura massima del 3% del costo complessivo ammissibile per le suddette opere.

B. LEGITTIMITÀ E TRASPARENZA DELLA SPESA

Ai fini della legittimità e della corretta contabilizzazione delle spese, sono ammissibili i costi effettivamente sostenuti dal beneficiario che siano identificabili e verificabili nell'ambito dei controlli amministrativi e in loco previsti dalla regolamentazione comunitaria.

Una spesa, per essere considerata ammissibile, oltre ad essere riferita ad operazioni individuate sulla base dei Criteri di Selezione del presente Intervento, deve essere eseguita nel rispetto della normativa comunitaria e nazionale applicabile all'operazione considerata. In conformità all'art. 66 del Reg. (UE) n. 1305/2013, è necessario che i beneficiari del contributo "*adoperino un sistema contabile distinto o un apposito codice contabile per tutte le transazioni relative all'intervento*" secondo le disposizioni in materia impartite dall'AdG.

Le spese ammissibili a contributo sono quelle effettivamente ed integralmente sostenute dal beneficiario finale e devono corrispondere a "*pagamenti effettuati*", comprovati da fatture e, ove ciò non sia possibile, da documenti contabili aventi forza probante equivalente.

Per documento contabile avente forza probante equivalente si intende, nei casi in cui le norme fiscali contabili non rendano pertinente l'emissione di fattura, ogni documento comprovante che la scrittura contabile rifletta fedelmente la realtà, in conformità alla normativa vigente in materia di contabilità.

Prima dell'avvio degli interventi ammessi ai benefici, dovrà essere attivato un conto corrente dedicato intestato al soggetto beneficiario, nel rispetto di quanto stabilito al paragrafo 9 "Dichiarazioni di impegni e obblighi".

C. LIMITAZIONI E SPESE NON AMMISSIBILI

Non sono, in generale, ammissibili le spese che non rientrano nelle categorie previste nel presente Avviso Pubblico, le spese relative a lavori o attività iniziate prima della data di presentazione della DdS, le spese sostenute oltre il termine previsto per la rendicontazione o quietanzate successivamente alla scadenza dei termini previsti per la rendicontazione. Non sono ammissibili tutte le spese che non hanno attinenza o che hanno una funzionalità solo indiretta al Piano e/o riconducibili a normali attività di funzionamento dei beneficiari.

In generale non sono ammissibili al sostegno di cui al presente Intervento:

- gli investimenti di mera sostituzione ovvero il semplice cambiamento di un bene strumentale (attrezzatura, impianto) obsoleto con uno nuovo di analoga tecnologia costruttiva e funzionale;
- l'acquisto di beni e di materiale usato;
- gli interventi realizzati e/o i beni e servizi acquistati in data antecedente alla presentazione della DdS;
- i beni non durevoli, quali ad esempio i materiali di consumo a ciclo breve che non possono rispettare quanto stabilito all'art. 71 del Reg. (UE) n. 1303/2013 (beni con durata inferiore a 5 anni a partire dal pagamento finale al beneficiario, corrispondente alla data di erogazione del saldo).

In base all'art. 69, comma 3, del Reg. (UE) n. 1303/2013, si ricorda che "non sono ammissibili a contributo dei Fondi SIE", i seguenti costi:

- interessi passivi, ad eccezione di quelli relativi a sovvenzioni concesse sotto forma di abbuono d'interessi o di un bonifico sulla commissione di garanzia;
- l'acquisto di terreni non edificati e di terreni edificati per un importo superiore al 10% della spesa totale ammissibile dell'operazione considerata. Per i siti in stato di degrado e per quelli precedentemente adibiti a uso industriale che comprendono edifici, tale limite è aumentato al 15%. In casi eccezionali e debitamente giustificati, il limite può essere elevato al di sopra delle rispettive percentuali di cui sopra per operazioni a tutela dell'ambiente;
- imposta sul valore aggiunto (IVA) salvo nei casi in cui non sia recuperabile a norma della normativa nazionale sull'IVA.

11. AMMISSIBILITÀ ED ELEGGIBILITÀ DELLE SPESE, DOCUMENTI GIUSTIFICATIVI E MODALITÀ DI PAGAMENTO DELLE SPESE

Ai fini dell'ammissibilità delle spese il riferimento, in generale, è costituito dalle "Linee guida sull'ammissibilità delle spese relative allo Sviluppo Rurale e a interventi analoghi" del MiPAAFT - Dipartimento delle Politiche Competitive, del Mondo Rurale e della Qualità – SVIRIS II vigenti alla data di pubblicazione dell'Avviso Pubblico e dei conseguenti provvedimenti di concessione dei benefici.

In tutti i casi, lo stato di avanzamento lavori finalizzato all'erogazione di acconto sul contributo concesso, nonché la contabilità finale degli stessi, finalizzata all'erogazione del saldo, devono essere supportati da documenti giustificativi di spesa.

I beneficiari del sostegno devono produrre, a giustificazione delle spese sostenute per l'esecuzione degli interventi fatture quietanzate, munite delle lettere liberatorie delle ditte esecutrici o fornitrici di beni e servizi.

Per consentire la tracciabilità dei pagamenti connessi alla realizzazione degli interventi ammessi agli aiuti, i beneficiari degli stessi devono effettuare obbligatoriamente i pagamenti in favore delle ditte fornitrici di beni e/o servizi o dei lavoratori aziendali o extra aziendali assunti per l'esecuzione degli stessi con le seguenti modalità:

a. **Bonifico o ricevuta bancaria (Riba)**. Il beneficiario deve produrre la ricevuta del bonifico, la Riba o altra documentazione equiparabile, con riferimento a ciascun documento di spesa rendicontato. Tale documentazione, rilasciata dall'istituto di credito, deve essere allegata al pertinente documento di spesa. Nel caso in cui il bonifico sia disposto tramite "home banking", il beneficiario del contributo è tenuto a produrre la stampa dell'operazione dalla quale risulti la data ed il numero della transazione eseguita, oltre alla descrizione della causale dell'operazione a cui la stessa fa riferimento, nonché la stampa dell'estratto conto riferito all'operazione o qualsiasi altro documento che dimostra l'avvenuta transazione.

b. **Assegno**. Tale modalità può essere accettata, purché l'assegno sia sempre emesso con la dicitura "non trasferibile" e il beneficiario produca l'estratto conto rilasciato dall'istituto di credito di appoggio riferito all'assegno con il quale è stato effettuato il pagamento. Nel caso di pagamenti effettuati con assegni circolari e/o bancari, è consigliabile richiedere di allegare copia della "traenza" del pertinente titolo rilasciata dall'istituto di credito.

c. **Carta di credito e/o bancomat**. Tale modalità, può essere accettata, purché il beneficiario produca l'estratto conto rilasciato dall'istituto di credito di appoggio riferito all'operazione con il quale è stato effettuato il pagamento. Non sono ammessi pagamenti tramite carte prepagate.

d. **Bollettino postale effettuato tramite conto corrente postale**. Tale modalità di pagamento deve essere documentata dalla copia della ricevuta del bollettino, unitamente all'estratto conto, in originale. Nello spazio della causale devono essere riportati i dati identificativi del documento di spesa di cui si dimostra il pagamento, quali: nome del destinatario del pagamento, numero e data della fattura pagata, tipo di pagamento (acconto o saldo).

e. **Vaglia postale**. Tale forma di pagamento può essere ammessa a condizione che sia effettuata tramite conto corrente postale e sia documentata dalla copia della ricevuta del vaglia postale e dall'estratto del conto corrente in originale. Nello spazio della causale devono essere riportati i dati identificativi del documento di spesa di cui si dimostra il pagamento, quali: nome del destinatario del pagamento, numero e data della fattura pagata, tipo di pagamento (acconto o saldo).

f. **MAV (bollettino di Pagamento Mediante Avviso)**. Tale forma è un servizio di pagamento effettuato mediante un bollettino che contiene le informazioni necessarie alla banca del creditore (banca assuntrice) e al creditore stesso per la riconciliazione del pagamento. Esso viene inviato al debitore, che lo utilizza per effettuare il pagamento presso la propria banca (banca esattrice).

g. **Pagamenti effettuati tramite il modello F24** relativo ai contributi previdenziali, ritenute fiscali e oneri sociali. In sede di rendicontazione, deve essere fornita copia del modello F24 con la ricevuta dell'Agenzia delle Entrate relativa al pagamento o alla accertata compensazione o il timbro dell'ente accettante il pagamento (Banca, Poste).

In nessun caso sono consentiti pagamenti in contanti.

Il GAL Terre di Murgia s.c.ar.l. istituirà un adeguato sistema (es. annullamento della fattura tramite timbratura, riconciliazione della fattura tramite attribuzione CUP o scritture equipollenti, tracciatura della fattura, ecc.) atto a prevenire che le fatture e/o documenti contabili equivalenti possano, per errore o per dolo, essere presentate a rendicontazione sul medesimo o su altri Programmi, cofinanziati dall'Ue o da altri strumenti finanziari.

Tutti i pagamenti riguardanti la realizzazione degli interventi devono transitare su un apposito "conto corrente dedicato" intestato al Beneficiario di cui al par. 9 lett. h), pena la non ammissibilità al sostegno delle stesse.

Per le spese propedeutiche (progettazione, acquisizione autorizzazioni, ecc.) alla presentazione della DdS, è consentito l'utilizzo di un conto corrente non dedicato, a condizione che lo stesso sia intestato al Beneficiario degli aiuti e che le operazioni siano perfettamente identificabili e riconducibili ai documenti giustificativi di spesa.

Sia gli emolumenti, sia eventuali oneri fiscali e previdenziali devono essere pagati attraverso il "conto corrente dedicato".

12. TIPOLOGIA ED ENTITÀ DEL SOSTEGNO PUBBLICO

La tipologia e l'entità del sostegno pubblico agli investimenti è così suddivisa per Intervento:

Intervento 1.1 - Interventi legati all'avviamento di start-up, microimprese e delle piccole e medie imprese per attività extra agricole innovative

Il sostegno è erogato sotto forma di aiuto forfettario allo start-up per un importo massimo pari ad **€ 15.000,00**.

L'aliquota del contributo pubblico è pari al **100%** della spesa ammessa.

Il premio sarà erogato secondo la seguente modalità:

- prima rata pari al **70%** dell'importo, a seguito del provvedimento di concessione;
- seconda rata **30%** dell'importo, a saldo, dopo la verifica della corretta attuazione del piano aziendale.

L'erogazione della seconda quota, a saldo, avverrà entro 2 anni dalla concessione dell'aiuto.

In nessun caso potranno essere concessi premi plurimi.

Intervento 1.2 - Interventi legati agli investimenti diretti all'aumento della competitività e dell'innovazione del comparto delle microimprese locali

L'aliquota del contributo pubblico è pari al **50%** della spesa ammessa.

La spesa massima ammissibile a contributo per singolo progetto è fissata in **€ 70.000,00**.

Il contributo pubblico è erogato sotto forma di contributo in conto capitale per un importo massimo pari ad **€ 35.000,00**.

Presentare un progetto di investimento (piano aziendale) per un importo complessivo minimo di **€ 30.000,00**.
Nel caso in cui la spesa massima prevista nel quadro economico ecceda la spesa massima ammissibile a contributo sopra indicato (€ 70.000,00), la differenza resterà a totale carico del beneficiario ma, al fine di salvaguardare l'unicità progettuale, gli investimenti complessivamente realizzati saranno oggetto di controllo da parte del GAL e dell'Amministrazione Regionale sia in fase di esecuzione che durante tutto il periodo di impegno (controllo in situ ed ex-post).

Gli aiuti sono concessi nel rispetto delle condizioni di cui al Regolamento (UE) n. 1407/2013 "*aiuti de minimis*" che prevede che per ciascun beneficiario l'importo complessivo degli aiuti "*de minimis*" concessi non potrà superare i 200.000,00 euro nell'arco di tre esercizi finanziari.

13. MODALITÀ E TERMINI PER LA PRESENTAZIONE DELLE DOMANDE DI SOSTEGNO E DELLA DOCUMENTAZIONE

I soggetti che intendono partecipare al presente Avviso Pubblico, preliminarmente alla compilazione della DdS, sono obbligati alla costituzione e/o all'aggiornamento del fascicolo aziendale, secondo le disposizioni dello stesso OP AGEA e le funzionalità disponibili nel portale SIAN e provvedere a delegare il tecnico incaricato all'accesso al proprio fascicolo aziendale e alla compilazione della domanda di sostegno mediante la compilazione del **Modello 1**, allegato al presente Avviso Pubblico.

Tutte le comunicazioni afferenti al presente Avviso Pubblico avverranno esclusivamente tramite PEC del richiedente/beneficiario come riportata nel fascicolo aziendale. Analogamente i richiedenti/beneficiari dovranno

indirizzare le proprie comunicazioni al seguente indirizzo PEC del GAL Terre di Murgia s.c.ar.l.: **galterredimurgia@pec.it**.

L'accesso al portale SIAN è consentito a seguito di richiesta di abilitazione, su specifica modulistica, da presentare alla Regione Puglia secondo il **Modello 2**, allegato al presente Avviso Pubblico.

Le DdS devono essere compilate, stampate e rilasciate utilizzando le funzionalità disponibili sul portale SIAN.

La DdS rilasciata nel portale SIAN deve essere firmata dal richiedente digitalmente oppure ai sensi dell'art. 38 del D.P.R. n. 445/2000.

I soggetti che intendono partecipare al sottointervento 1.1 (avviamento) e al sottointervento 1.2 (sostegno) dovranno presentare una Domanda di Sostegno c.d "multi-misura", con la quale devono essere richiesti contemporaneamente gli aiuti per entrambe le tipologie di sottointerventi. In caso di persone fisiche, la Domanda di Sostegno dovrà essere presentata dalla nuova micro-piccola impresa, la quale deve risultare iscritta esclusivamente dopo la data di pubblicazione del presente avviso pubblico, al Registro delle Imprese presso la C.C.I.A.A. competente, con codice ATECO relativo all'attività economica per la quale viene richiesto il finanziamento.

I termini di operatività del portale SIAN sono fissati alla data del **01/08/2019** (termine iniziale) e alle **ore 12,00** del giorno **30/10/2019** (termine finale).

Entro il termine di operatività del portale SIAN, deve essere effettuato il rilascio della Domanda di Sostegno.

La scadenza per la presentazione al GAL della DdS rilasciata nel portale SIAN, debitamente firmata in ogni sua parte ai sensi dell'art. 38 del DPR n. 445/2000, corredata di tutta la documentazione richiesta **è fissata alla data del 11/11/2019** (a tal fine farà fede il timbro apposto sul plico dall'Ufficio Postale o dal Corriere accettante, apposta sul plico)**.**

La domanda completa di tutta la documentazione richiesta dovrà, pena l'esclusione, essere racchiusa in un plico che dovrà riportare sul frontespizio la seguente dicitura:

PLICO CHIUSO - NON APRIRE
PSR PUGLIA 2014-2020 – Sottomisura 19.2
Partecipazione Avviso Pubblico SSL 2014-2020 GAL Terre di Murgia s.c.ar.l.

AZIONE 1 - Supporto alla creazione di imprese, innovazione e diversificazione delle attività e del reddito

Intervento 1.1 - Intervento 1.2

Domanda presentata da ……., via ……., CAP ……., Comune …….
Telefono …… – email …… – PEC ……

La consegna potrà avvenire, **pena l'esclusione**, a mezzo postale (raccomandata A/R o pacco celere) o corriere autorizzato. A tal fine, farà fede la data del timbro dell'ufficio postale o del corriere autorizzato accettante, apposta sul plico. È prevista altresì la consegna a mano negli orari di apertura al pubblico degli uffici: dal lunedì al venerdì dalle ore 9:30 alle ore 12.30 al seguente indirizzo:

GAL Terre di Murgia s.c.ar.l.
Piazza Resistenza 5, 70022 Altamura (BA)

A tal fine, farà fede la data del timbro di protocollo del GAL apposto sul plico.

Nel caso in cui il termine ultimo di presentazione della Domanda di Sostegno coincida con giorno festivo, lo stesso è fissato al giorno lavorativo successivo. Il GAL Terre di Murgia s.c.ar.l. non assume alcuna responsabilità in caso di mancato recapito del plico, dovuta a qualsiasi causa.

14. DOCUMENTAZIONE DA PRESENTARE IN ALLEGATO ALLA DOMANDA DI SOSTEGNO

La Domanda di Sostegno rilasciata sul portale SIAN, debitamente sottoscritta in ogni sua parte ai sensi dell'art. 38 del DPR n. 445/2000, deve essere corredata obbligatoriamente, **pena l'irricevibilità della DdS**, della seguente documentazione unica per entrambi i Sotto-Interventi:

a. copia della DdS generata dal portale AGEA – SIAN, corredata della copia del documento di identità in corso di validità del richiedente e attestazione di invio telematico;
b. elenco della documentazione allegata;
c. copia del documento di riconoscimento in corso di validità del legale rappresentante dell'impresa o del soggetto richiedente il sostegno;
d. dichiarazione sostitutiva di atto notorio resa dal soggetto richiedente o dal rappresentante legale/mandatario sul possesso dei requisiti del richiedente il sostegno, di cui all'**Allegato A** al presente Avviso;
e. dichiarazione resa ai sensi del D.P.R. n. 445 del 28 dicembre 2000, sugli aiuti *de minimis* ottenuti nel triennio antecedente alla data di presentazione della domanda e della situazione di compatibilità di cui all'**Allegato B** al presente Avviso;
f. piano aziendale (Business Plan) per lo sviluppo dell'attività che dovrà essere compilato secondo i contenuti previsti nell'**Allegato C**;
g. dichiarazione resa dal rappresentante legale/mandatario sul rispetto degli obblighi ed impegni previsti dal presente Avviso, di cui all'**Allegato D** al presente Avviso;
h. certificato Generale del Casellario Giudiziale del richiedente e/o dei Soci in caso di Società;
i. *in caso di società*, copia degli ultimi 2 bilanci approvati e depositati prima della presentazione della domanda di sostegno o, in assenza di tale obbligo, copia delle ultime due dichiarazioni fiscali presentate (Mod. UNICO) e delle ultime due dichiarazioni annuali IVA. Tale documentazione non è obbligatoria per le aziende di nuova costituzione;
j. dichiarazione ai sensi dell'art. 46 del DPR n. 445/2000 (vedasi **Allegato E**) di regolarità contributiva.
k. *in caso di società*, copia dell'atto con cui l'Organo amministrativo o l'Assemblea dei soci approvi il progetto di investimento e la relativa previsione di spesa, con l'autorizzazione al Legale Rappresentante a presentare la domanda di sostegno in caso di richiesta da parte di società;
l. *in caso di società*, copia conforme dello statuto e dell'atto costitutivo e visura storica da cui si evinca l'elenco soci aggiornato alla data di presentazione della domanda;
m. copia conforme all'originale della Visura della C.C.I.A.A. con vigenza o "certificato fallimentare" aggiornata alla data di presentazione della DdS;
n. copia conforme all'originale del Libro Unico del Lavoro, aggiornato alla data di presentazione della DdS;
o. certificato di disoccupazione del richiedente o di almeno il 50% dei componenti della costituenda società, ai fini dell'attribuzione del punteggio criteri 1.2 di cui al paragrafo 15 del presente Avviso (*ove esistente*);
p. visura catastale degli immobili e/o terreni interessati dagli interventi proposti di cui si dovrà successivamente dimostrare di averne la disponibilità (da produrre anche nel caso l'investimento preveda solo acquisto di macchinari ed attrezzature);
q. *in caso di investimenti fissi*, elaborati grafici dell'intervento (situazione ex-ante e situazione ex-post) consistenti in:
   - planimetria riportante l'ubicazione dell'immobile oggetto d'intervento;
   - piante, sezioni, prospetti, adeguatamente quotati dell'immobile oggetto dell'intervento (timbrati e firmati da tecnico abilitato), riportante il lay-out degli impianti, delle attrezzature e/o degli arredi.
r. *in caso di investimenti fissi*, computo metrico ed estimativo per la realizzazione di opere "a misura" (per le opere edili ed affini i prezzi unitari elencati nel computo metrico dovranno riferirsi al "Listino Prezzi delle Opere Pubbliche della Regione Puglia" in vigore alla data di pubblicazione del presente Avviso Pubblico);
s. per forniture di beni e servizi e per ogni altra voce di spesa la cui quantificazione non possa essere supportata dall'impiego del prezziario di riferimento, presentazione di almeno n. 3 (tre) preventivi di spesa in forma analitica, debitamente numerati, datati e firmati, forniti su carta intestata emessi da ditte fornitrici diverse e concorrenti tra loro. Il preventivo dovrà riportare la denominazione della ditta, P.IVA/Cod. Fiscale, Sede Legale/operativa, n. telefono, n. Fax, E-mail/PEC;
t. preventivi per gli onorari dei consulenti tecnici, almeno tre (forniti su carta intestata, debitamente datati e firmati);
u. relazione giustificativa, redatta sulla base di parametri tecnico-economici e costi/benefici, della scelta operata sui preventivi, redatta e sottoscritta da tecnico abilitato e dal richiedente i benefici.

Ulteriore documentazione potrà essere richiesta in fase istruttoria, qualora ritenuta necessaria.

15. CRITERI DI SELEZIONE

Ai fini dell'ammissibilità agli aiuti della tipologia di operazione, sono previsti i seguenti criteri di selezione:

Intervento 1.1 "Interventi legati all'avviamento di start-up, microimprese e delle piccole e medie imprese per attività extra agricole innovative"
Cfr. Criteri di selezione Intervento 1.2 "Interventi legati agli investimenti diretti all'aumento della competitività e dell'innovazione del comparto delle microimprese locali"

Intervento 1.2 "Interventi legati agli investimenti diretti all'aumento della competitività e dell'innovazione del comparto delle microimprese locali"			
Principio	Criterio	Punteggio attribuito	Peso
1. Caratteristiche del beneficiario	1.1 *iniziativa di soggetto giovane* (età, del titolare o della maggioranza dei soci in caso di società, inferiore a 40 anni, al momento della presentazione della DdS) *	20	50%
	1.2 soggetto in condizione di disoccupazione (al momento della presentazione della DdS) • disoccupato da 1 a 2 anni = **punti 10** • disoccupato tra 2 e 3 anni = **punti 15** • disoccupato oltre 3 anni = **punti 20**	max 20	
	1.3 *start up:* beneficiario non soggetto IVA	10	
2. Caratteristiche del Piano Aziendale	2.1 *ricadute positive in termini di occupazione (i posti di lavoro previsti vengono quantidficati con FTE. Un FTE equivale ad una persona che lavora a tempo pieno 8 ore, per un anno lavorativo, che quantificati in media 225 giorni di lavoro, chiamato anno uomo. L'impiego di eventuali dipendenti con orario diverso, vengono parametrati a questa quantità. Ad esempio una persona con contratto di lavoro a tempo parziale, di 6 ore giornaliere, equivale a 0,75 FTE (6/8))* **Punti 5** per ogni addetto assunto oltre il titolare fino a un massimo di 15 punti	max 15	50%
	2.2 *settore di attività* • Iniziative afferenti le attività turistiche **punti 15** • Iniziative afferenti i servizi alla persona e altre attività **punti 10** • Iniziative afferenti le attività artistiche e/o artigianali tipiche del territorio **punti 15**	max 15	
	2.3 *innovazione* Il piano aziendale prevede investimenti finalizzati all'introduzione di tecnologie I.C.T	20	
Punteggio massimo 100. Saranno ammissibili a finanziamento solo le istanze che hanno ottenuto un punteggio minimo pari a 40			

* in caso di società di persone e cooperative, almeno il 60% dei soci abbia età inferiore ai 40 anni; in caso di società di capitali, almeno i due terzi delle quote siano detenute da soci di età inferiore ai 40 anni, e l'organo di amministrazione sia composto per almeno i due terzi da soggetti di età inferiore ai 40 anni.

Si precisa che:

a) per i criteri che non sono facilmente o automaticamente traducibili in un punteggio sulla base di elementi oggettivi e verificabili questi saranno esaminati dalla Commissione Tecnica di Valutazione appositamente istituita;
b) per i punteggi di cui sopra attribuiti sulla base di obiettivi verificabili solo al momento della presentazione della domanda di pagamento, il punteggio verrà ricalcolato sulla base degli obiettivi effettivamente raggiunti. Se il punteggio ricalcolato risulterà inferiore rispetto al punteggio attribuito inizialmente, saranno applicate le disposizioni relative a riduzioni, revoche, sanzioni e decadenze ove previste.

16. ATTRIBUZIONE DEI PUNTEGGI, FORMULAZIONE E PUBBLICAZIONE DELLA GRADUATORIA

Il massimo punteggio attribuibile è di punti **100**.

Il punteggio complessivo da attribuire a ciascuna DdS deriva dall'applicazione dei criteri di selezione riportati al precedente paragrafo 15 e in base allo stesso sarà formulata **un'unica graduatoria.**

La domanda di sostegno sarà selezionata ed inserita nella relativa graduatoria di merito esclusivamente nel caso in cui raggiunga un punteggio minimo pari a 40.

In caso di *ex-aequo*, ovvero nei casi di parità di punteggio conseguito tra due o più operazioni, è data priorità agli interventi con costo totale minore.

Per i soggetti richiedenti che non saranno inseriti in graduatoria sarà data comunicazione a mezzo PEC.

La graduatoria sarà approvata con apposito provvedimento del RUP che sarà pubblicato sul sito www.galterredimurgia.it

La pubblicazione sul BURP assume valore di comunicazione ai richiedenti gli aiuti, del punteggio conseguito e della relativa posizione in graduatoria, nonché di ulteriori adempimenti da parte degli stessi.

17. ISTRUTTORIA TECNICO AMMINISTRATIVA E CONCESSIONE DEL SOSTEGNO

L'istruttoria tecnico amministrativa si articola nella verifica di ricevibilità e nella verifica di ammissibilità. Le domande sono dapprima valutate sotto il profilo della ricevibilità.

VERIFICA DI RICEVIBILITÀ

La verifica di ricevibilità riguarderà i seguenti aspetti:

- Rilascio della DdS nel portale SIAN entro il termine stabilito al paragrafo 13;
- Presentazione della DdS e della relativa documentazione allegata nei termini e modalità stabiliti al paragrafo 13;
- Modalità di invio della documentazione conforme a quanto stabilito nel paragrafo 13;
- Completezza dei documenti allegati alla DdS ed elencati al paragrafo 13.

Costituisce motivo di irricevibilità il mancato rispetto anche di uno solo dei suddetti aspetti. La verifica di ricevibilità delle domande di sostegno verrà svolta dal GAL utilizzando unità di personale che saranno formalmente incaricate per l'espletamento di tale attività.

La verifica di ricevibilità può avere esito positivo o negativo.

In caso di esito positivo, l'istanza è giudicata ricevibile e si procederà all'espletamento della successiva fase di ammissibilità.

In caso di esito negativo, l'istanza è giudicata irricevibile e non viene sottoposta ai controlli di ammissibilità. Per le DdS irricevibili sarà data comunicazione, a mezzo PEC, al richiedente (ai sensi dell'art. 10-bis della L. 241/1990) del preavviso di rigetto contente le motivazioni che hanno determinato l'esito negativo della verifica. Avverso tale atto, l'interessato può presentare memorie difensive e/o documenti idonei, nei modi e nei termini indicati nel preavviso stesso.

Avverso il provvedimento di irricevibilità, invece, i richiedenti possono presentare ricorso secondo le modalità indicate al paragrafo 19 del presente Avviso.

VERIFICA DI AMMISSIBILITÀ

La verifica di ammissibilità della DdS - art. 48 Reg. (Ue) n. 809/2014 - consiste nell'istruttoria tecnico-amministrativa della stessa e del relativo progetto di interventi. L'istruttoria tecnico-amministrativa delle DdS sarà effettuata da apposita Commissione Tecnica di Valutazione (CTV) che sarà nominata successivamente alla prima scadenza del termine di presentazione delle DdS.

La verifica di ammissibilità è eseguita sulle sole DdS ritenute ricevibili e riguarda la verifica dei seguenti aspetti:

1. **possesso dei requisiti di ammissibilità previsti al paragrafo 8 (ivi compreso il raggiungimento del punteggio minimo)**. Il mancato possesso dei requisiti determina la non ammissibilità della DdS, fatti salvi i casi di errore palese a la conseguente applicazione del soccorso istruttorio;
2. **l'ammissibilità degli interventi in coerenza con gli interventi ammissibili** previsti al paragrafo 10 "Tipologia degli investimenti e costi ammissibili" **e la loro fattibilità tecnica e sostenibilità economica**. La verifica si conclude con la definizione degli interventi e delle spese ammissibili;
3. **l'attribuzione dei punteggi previsti dai Criteri di selezione** di cui al paragrafo 15 e delle relative priorità (ove esistenti). Il mancato raggiungimento del punteggio minimo determina la non ammissibilità della DdS;
4. **la veridicità delle dichiarazioni e applicazioni dell'art. 60 del Reg. (UE) n. 1306/2013**. Il riscontro di dichiarazioni non veritiere e/o la mancata soddisfazione di condizioni previste dall'Avviso relativi a requisiti di ammissibilità determinano la non ammissibilità ai benefici. Se tali condizioni non sono legate all'ammissibilità della DdS, ma propedeutiche alla concessione del sostegno, determinano la non procedibilità al sostegno.

Documentazione progettuale aggiuntiva a quella previste ai paragrafi precedenti del presente Avviso Pubblico, sarà richiesta qualora ritenuta necessaria al fine di valutare l'ammissibilità dell'operazione proposta a contributo (c.d. "soccorso istruttorio" ai sensi dell'art. 6, lett. b), Legge n. 241/1990).

La verifica di ammissibilità può avere esito positivo o negativo.

In caso di esito positivo all'istanza è attribuito il punteggio determinato con conseguente collocazione nella graduatoria.

In caso di esito negativo, l'istanza è giudicata non ammissibile. Per le DdS inammissibili sarà data comunicazione, a mezzo PEC, al richiedente (ai sensi dell'art. 10-bis della L. 241/1990) delle motivazioni che hanno determinato l'esito negativo della verifica così da consentire all'interessato di presentare memorie difensive e/o documenti idonei a indirizzare l'iter decisionale del GAL verso un esito favorevole, nei modi e nei termini indicati nel preavviso stesso.

In caso di conferma dell'esito negativo, si procederà all'esclusione delle DdS dai benefici con apposito provvedimento avverso il quale i richiedenti potranno presentare ricorso secondo quanto stabilito nel paragrafo 19 del presente Avviso.

Alle DdS per le quali l'istruttoria tecnico-amministrativa si conclude con esito positivo la Commissione Tecnica di Valutazione provvede ad attribuire i punteggi relativi nel rispetto dei criteri di selezione e ad inviare al RUP la graduatoria provvisoria formulata.

Il RUP con proprio provvedimento:

- approva la graduatoria provvisoria delle DdS ammissibili con evidenza del punteggio attribuito, spesa ammissibile e contributo concedibile;
- approva l'elenco delle DdS non ammissibili con relativa motivazione.

Il RUP provvede alla pubblicazione della graduatoria provvisoria delle DdS ammissibili e l'elenco delle DdS non ammissibili sul BURP e sul sito del GAL www.galterredimurgia.it. La pubblicazione sul BURP assume valore di notifica ai titolari delle DdS.

In virtù del medesimo provvedimento, i richiedenti le cui DdS risultano ammissibili e collocate in posizione utile al finanziamento, in relazione alle risorse finanziarie disponibili, dovranno far pervenire **entro e non oltre 60 giorni** dalla data di pubblicazione sul BURP della graduatoria provvisoria, tramite servizio postale a mezzo Raccomandata A.R. o corriere autorizzato o con consegna a mano all'indirizzo del GAL in Piazza Resistenza n. 5 – 70022 (CAP) - Altamura (fa fede il timbro di arrivo del protocollo del GAL) la seguente documentazione:

a. copia dell'atto costitutivo e dello statuto, nel caso di società;

b. dichiarazione sostitutiva di atto notorio attestante l'avvenuta attribuzione della partita IVA con il relativo codice ATECO ammissibile, la vigenza e l'iscrizione al Registro Imprese presso la CCIAA;
c. indirizzo di Posta Elettronica Certificata (PEC) dell'impresa beneficiaria;
d. documentazione bancaria contenente gli estremi del conto corrente dedicato;
e. copia del titolo di disponibilità della sede (proprietà, comodato, locazione, usufrutto), regolarmente registrato, intestato all'impresa beneficiaria. Il titolo, nel caso di locazione, usufrutto o comodato, deve avere una durata residua di almeno otto anni a partire dalla data del provvedimento di concessione (compreso il periodo di rinnovo automatico). L'immobile e/o terreno dovrà essere ad uso esclusivo del beneficiario e non in condivisione con altra attività e dovrà avere una destinazione d'uso conforme all'attività da esercitare;
f. ove pertinente, autorizzazione alla realizzazione degli investimenti previsti rilasciata dal comproprietario, nel caso di comproprietà, o dal nudo proprietario, in caso di usufrutto, o dal proprietario, nel caso di affitto o dall'Agenzia Nazionale - ANBSC, qualora non già espressamente indicata nello specifico contratto;
g. titoli abilitativi per la realizzazione degli investimenti: autorizzazioni, permessi di costruire, SCIA, DIA esecutiva, valutazioni ambientali, nullaosta, pareri, etc., per gli interventi che ne richiedono la preventiva acquisizione in base alle vigenti normative in materia urbanistica, ambientale, paesaggistica, idrogeologica e dei beni culturali. Nel caso di presenza di titoli abilitativi corredati da elaborati grafici, questi devono essere integralmente allegati;
h. dichiarazione del soggetto richiedente gli aiuti e del tecnico abilitato attestante l'assenza di vincoli di natura urbanistica, ambientale, paesaggistica, idrogeologica e dei beni culturali nel caso di realizzazione di interventi per i quali non è necessario acquisire specifici titoli abilitativi (es. acquisto di sole macchine e/o attrezzature).

La mancata o incompleta ricezione della documentazione su indicata equivale a rinuncia al sostegno concesso e il GAL procederà con conseguente scorrimento della graduatoria.

A seguito della verifica della documentazione prodotta dal beneficiario effettuata dalla Commissione Tecnica di Valutazione, sarà stabilito l'esito definitivo attraverso la pubblicazione della graduatoria finale con apposito provvedimento del RUP che sarà pubblicato sul BURP e sul sito www.galterredimurgia.it.

Effettuati gli accertamenti, le verifiche e gli adempimenti propedeutici previsti dalla normativa comunitaria, nazionale e regionale vigente, sarà disposta dal RUP, con apposito provvedimento, la concessione del sostegno e inviata al beneficiario tramite PEC. **Entro e non oltre 10 giorni** dalla comunicazione della concessione, il beneficiario dovrà far pervenire apposita comunicazione di accettazione del sostegno, secondo il modello allegato al provvedimento stesso, ed eventuale documentazione richiesta, per via PEC all'indirizzo di posta elettronica certificata galterredimurgia@pec.it.

La mancata ricezione della comunicazione di accettazione equivale a rinuncia al sostegno concesso e il GAL procederà alla revoca del finanziamento concesso e alla riassegnazione delle risorse liberate mediante scorrimento della graduatoria approvata.

Gli interventi ammessi ai benefici devono essere **avviati entro e non oltre 9 mesi** dalla data di concessione del sostegno ed essere **conclusi entro e non oltre 18 mesi** dalla data di avvio del Piano Aziendale, salvo eventuali proroghe concesse. La data d'inizio dell'attuazione del Piano Aziendale coincide con la data d'inizio dell'attività indicata nella Comunicazione Unica d'Impresa presentata al Registro delle Imprese. La data di completamento del Piano Aziendale coincide con la data di presentazione della domanda di pagamento del saldo dell'aiuto

L'investimento si intenderà concluso quando tutti gli interventi ammessi a beneficio risulteranno completati e le relative spese - giustificate da fatture fiscalmente in regola, debitamente registrate e quietanzate e corredate dalle relative dichiarazioni liberatorie da parte delle ditte fornitrici o da altri documenti aventi valore probatorio equivalente – saranno state completamente ed effettivamente pagate dal beneficiario del sostegno, come risultante da estratto del conto corrente dedicato. Il saldo del contributo in conto capitale sarà liquidato dopo gli accertamenti finali di regolare esecuzione degli interventi.

Entro 30 e non oltre giorni dalla conclusione dei lavori, il beneficiario dovrà presentare al GAL la copia cartacea della domanda di pagamento del saldo, unitamente alla documentazione cartacea richiesta, tramite servizio postale a mezzo Raccomandata A.R. o corriere autorizzato o a mano.

Nel caso in cui non venga rispettato il termine stabilito per la conclusione dei lavori, tenuto conto delle eventuali proroghe concesse ovvero, pur essendo rispettato il termine per la conclusione dei lavori, venga presentata la domanda di pagamento del saldo oltre il termine innanzi indicato, sarà applicata una riduzione/revoca dei benefici

concessi in conformità al regime sanzionatorio che sarà definito con apposito provvedimento amministrativo della Regione Puglia.

18. TIPOLOGIA E MODALITÀ DI EROGAZIONE DEL SOSTEGNO – PRESENTAZIONE DELLE DDP

Per ciascun Intervento oggetto di finanziamento, i beneficiari dovranno compilare e rilasciare nel portale SIAN le DdP.

L'erogazione del sostegno pubblico concesso è effettuata dall'OP AGEA (Agenzia per le Erogazioni in Agricoltura).

Nel rispetto dei termini che saranno stabiliti nel provvedimento di concessione, le modalità di erogazione degli aiuti sono le seguenti:

Intervento 1.1 - Interventi legati all'avviamento di start-up, microimprese e delle piccole e medie imprese per attività extra agricole innovative

L'erogazione del premio all'avviamento sarà effettuata in due rate:

1. **la prima rata, pari al 70%** dell'importo del sostegno spettante, sarà liquidabile successivamente alla notifica del provvedimento di concessione e previa comunicazione di avvio del Piano Aziendale che dovrà avvenire entro e non oltre 9 mesi (270 giorni) dal suddetto provvedimento. Il beneficiario, per richiedere la prima tranche, dovrà presentare la comunicazione di avvio del Piano Aziendale redatta da tecnico abilitato e controfirmata dal beneficiario, redatta secondo il modello di cui all'**allegato H**;
2. **la seconda rata, pari al 30%** del sostegno spettante sarà liquidabile successivamente alla verifica della completa e corretta realizzazione del Piano Aziendale da effettuare entro e non oltre 24 mesi (720 giorni) dalla data di notifica del provvedimento di concessione del sostegno. Per corretta attuazione del piano aziendale si intende sia la realizzazione di tutti gli interventi di cui al Intervento 1.2. Il beneficiario, per richiedere la seconda tranche, dovrà presentare la comunicazione di conclusione del Piano Aziendale redatta da tecnico abilitato e controfirmata dal beneficiario secondo il modello di cui all'**allegato I**, unitamente ad una relazione finale sulle attività svolte, gli eventuali investimenti realizzati e gli obiettivi raggiunti.

Intervento 1.2 - Interventi legati agli investimenti diretti all'aumento della competitività e dell'innovazione del comparto delle microimprese locali

L'aiuto pubblico è concesso come contributo in conto capitale e potrà essere liquidato come segue:

- DdP dell'anticipo;
- DdP di acconto su Stato di Avanzamento Lavori – SAL;
- DdP del saldo.

A. DdP dell'anticipo

Nel rispetto dell'art. 63 del Reg. (UE) n. 1305/2013, è possibile presentare una sola domanda di anticipazione nella misura massima del 50% dell'aiuto concesso.

La DdP di anticipo deve essere compilata in ogni sua parte, rilasciata nel portale SIAN e sottoscritta dal beneficiario secondo le procedure ed entro i termini stabiliti dal provvedimento di concessione degli aiuti e deve essere corredata da **garanzia fideiussoria in originale** (fideiussione bancaria o polizza assicurativa), pari al **100%** dell'importo dell'anticipo richiesto.

La fideiussione bancaria o la polizza assicurativa deve essere rilasciata, rispettivamente, da Istituti di Credito o da Compagnie di assicurazione autorizzate dall'ex Ministero dell'Industria, del Commercio e dell'Artigianato ad esercitare le assicurazioni del Ramo cauzione, incluse nell'elenco dell'art.1, lettera "c" della legge 348 del 10/06/82, pubblicato sul sito internet www.isvap.it.

La Procedura di Garanzia Informatizzata (PGI) attivata sul portale SIAN, sulla base dei dati inseriti nella domanda di pagamento, rende disponibile automaticamente in formato PDF lo schema di garanzia personalizzato. Successivamente il soggetto garante (banca o compagnia di assicurazioni) completa lo schema di garanzia fornito dal sistema e la sottoscrive.

La fideiussione sarà svincolata da AGEA previa autorizzazione della Regione.

B. DdP di acconto su stato di avanzamento lavori (SAL)

La DdP del sostegno concesso, nella forma di acconto su Stato di Avanzamento dei Lavori (SAL), deve essere compilata e rilasciata nel portale SIAN e sottoscritta dal beneficiario secondo le procedure stabilite dal provvedimento di concessione del sostegno.

Ciascuna domanda deve essere supportata da uno stato di avanzamento dei lavori ammessi ai benefici e dalla documentazione giustificativa della relativa spesa sostenuta.

La prima DdP dell'acconto non potrà essere inferiore al 30% del contributo concesso.

Possono essere accordati al massimo 2 (due) acconti a condizione che la somma degli stessi non superi al 90% del contributo concesso.

La somma degli acconti e dell'eventuale anticipo, comunque, non può in ogni caso superare il 90% del contributo concesso.

Unitamente alla domanda di pagamento dell'acconto dovrà essere prodotta la rendicontazione di uno stato di avanzamento lavori che giustifichi l'erogazione dell'acconto richiesto, corredata dalla relativa documentazione contabile giustificativa di spesa.

Per l'erogazione dell'acconto su Stato di Avanzamento Lavori (SAL), il beneficiario dovrà presentare la seguente documentazione:

a. copia cartacea della DdP di acconto compilata in ogni sua parte e sottoscritta dal richiedente;
b. contabilità analitica degli interventi realizzati e compresi nel SAL, a firma del tecnico abilitato e del beneficiario;
c. copia degli elaborati grafici degli interventi realizzati (*ove pertinenti*);
d. documentazione contabile della spesa sostenuta, contenente obbligatoriamente:
   - copia conforme delle fatture e documenti di trasporto (ove espressamente indicati in fattura) o di altri documenti quietanzati aventi valore probatorio equipollente relativi alle spese sostenute. Sulle fatture o sugli altri documenti equipollenti sarà riportata in modo indelebile, da parte del GAL, la dicitura "Spesa di euro _____ dichiarata per la concessione degli aiuti di cui al PSR Puglia 2014/2020 Misura 19.2, SSL GAL Terre di Murgia, Azione 1, Intervento 1.2;
   - copia dei titoli di pagamento (distinta dei bonifici o ricevute bancarie eseguiti rilasciati dalla banca od istituto di credito; copia degli assegni circolari e/o bancari, emessi sempre con la dicitura "non trasferibile; copia bollettino di c/c postale);
   - copia degli estratti conto da cui risulti il relativo addebito dei pagamenti effettuati attraverso il "conto corrente dedicato";
   - dichiarazione sottoscritta e timbrata di quietanza liberatoria della ditta fornitrice, su carta intestata, redatta secondo il modello di cui all'**Allegato F**;
   - copia del registro IVA sugli acquisti;
e. copia conforme all'originale della Visura della C.C.I.A.A. con vigenza o "certificato fallimentare" aggiornata alla data di presentazione della DdP;
f. dichiarazione ai sensi dell'art. 46 del DPR n. 445/2000 (vedasi **Allegato E**) di regolarità contributiva.

Tutta la documentazione dovrà essere presentata al GAL anche su supporto informatico.

C. DdP del saldo e accertamento di regolare esecuzione delle opere

La domanda di pagamento del sostegno concesso nella forma di saldo deve essere compilata in ogni sua parte, rilasciata nel portale SIAN e sottoscritta dal beneficiario entro e non oltre 30 giorni dalla data stabilita per l'ultimazione degli interventi e secondo le procedure stabilite dal provvedimento di concessione.

Per l'erogazione del saldo del contributo, il beneficiario dovrà presentare la seguente documentazione qualora non sia stata presentata in allegato alle precedenti domande di pagamento di acconto su SAL o non più valida:

a. copia cartacea della DdP di saldo compilata in ogni sua parte e sottoscritta dal richiedente;
b. contabilità analitica degli interventi realizzati e compresi nel SAL, a firma del tecnico abilitato e del beneficiario
c. documentazione contabile della spesa sostenuta, contenente obbligatoriamente:

- copia conforme delle fatture e documenti di trasporto (ove espressamente indicati in fattura) o di altri documenti quietanzati aventi valore probatorio equipollente relativi alle spese sostenute. Sulle fatture o sugli altri documenti equipollenti sarà riportata in modo indelebile, da parte del GAL, la dicitura "Spesa di euro _____ dichiarata per la concessione degli aiuti di cui al PSR Puglia 2014/2020 Misura 19.2, GAL Terre di Murgia, Azione 1, Intervento 1.2;
- copia dei titoli di pagamento (distinta dei bonifici o ricevute bancarie eseguiti rilasciati dalla banca od istituto di credito; copia degli assegni circolari e/o bancari, emessi sempre con la dicitura "non trasferibile; copia bollettino di c/c postale);
- copia degli estratti conto da cui risulti il relativo addebito dei pagamenti effettuati attraverso il "conto corrente dedicato";
- dichiarazione sottoscritta e timbrata di quietanza liberatoria della ditta fornitrice, su carta intestata, redatta secondo il modello di cui all'**Allegato F**;
- copia del registro IVA sugli acquisti;

d. copia degli elaborati grafici relativi agli immobili oggetto d'intervento con relativa destinazione d'uso, *ove pertinente*;
e. piante, prospetti e sezioni debitamente quotati della situazione ad investimenti realizzati redatti da un tecnico iscritto al proprio ordine professionale, *ove pertinente*;
f. layout definitivo della sede operativa con linee ed impianti necessari e funzionali redatti da un tecnico iscritto al proprio ordine professionale, *ove pertinente*;
g. certificato di agibilità, *ove pertinente*;
h. copia conforme all'originale della Visura della C.C.I.A.A. con vigenza o "certificato fallimentare" aggiornata alla data di presentazione della DdP;
i. dichiarazione ai sensi dell'art. 46 del DPR n. 445/2000 (vedasi **Allegato E**) di regolarità contributiva;
j. copia eventuali autorizzazioni necessarie per la messa in esercizio dell'attività finanziata rilasciate dagli enti preposti.

Tutta la documentazione dovrà essere presentata al GAL anche su supporto informatico.

L'importo da erogare a saldo sarà determinato a seguito di accertamento in situ, effettuato dal GAL con personale tecnico qualificato.

Le risultanze di tale accertamento saranno riportate su apposito verbale riportante gli esiti del controllo e nel quale sarà accertata e determinata la spesa sostenuta in conformità a quanto stabilito dal provvedimento di concessione, il corrispondente importo totale di contributo pubblico nonché l'importo da erogare a saldo, quale differenza tra il predetto importo totale e gli importi già erogati sotto forma di anticipo e/o acconto su SAL.

Il GAL potrà richiedere ogni altra documentazione necessaria al fine dell'istruttoria della domanda di pagamento.

19. RICORSI E RIESAMI

Avverso ogni provvedimento emesso nel corso del procedimento sarà possibile presentare, nei termini consentiti, ricorso gerarchico o giurisdizionale.

Il **ricorso gerarchico dovrà essere indirizzato al Consiglio di Amministrazione** del GAL Terre di Murgia s.c.ar.l. in Piazza Resistenza n.5 – 70022 Altamura (Ba) – PEC: galterredimurgia@pec.it – entro e non oltre 30 giorni dalla data di notifica della comunicazione degli esiti istruttori. Non è consentito il ricorso per omessa lettura della PEC qualora la notifica dell'atto avverso il quale si ricorre sia avvenuta tramite questo strumento di comunicazione.

Il ricorso giurisdizionale, invece, va presentato all'Autorità Giudiziaria competente nel rispetto delle procedure e dei tempi stabiliti nell'ordinamento giuridico. La scelta dell'Autorità Giudiziaria competente va individuata dal beneficiario avendo riguardo all'oggetto del contendere.

20. TRASFERIMENTO DELL'AZIENDA E DEGLI IMPEGNI, RECESSO / RINUNCIA DAGLI IMPEGNI

Dopo la presentazione della domanda di sostegno al richiedente/beneficiario (cedente) può subentrare un altro soggetto (cessionario) a seguito di cessione di azienda come definita all'art. 8 Reg. UE n. 809 del 2014; in tal caso, il

cessionario dovrà produrre apposita istanza al GAL (sottoscritta anche dal cedente) con annessa dichiarazione di impegno a firma del cessionario a sottoscrivere le dichiarazioni, gli impegni, le autorizzazioni e gli obblighi già sottoscritti dal richiedente/beneficiario nella domanda di sostegno.

Il GAL verifica, con riferimento al nuovo soggetto subentrante, la sussistenza dei requisiti di ammissibilità previsti dal bando e, in caso di concessione avvenuta, il mantenimento del punteggio assegnato al cedente. In caso di esito positivo, esprime parere favorevole al subentro e lo comunica alle parti, invitando il cessionario alla sottoscrizione della documentazione innanzi citata. In tal caso, dovrà essere effettuata la modifica della domanda di sostegno a sistema (cambio di beneficiario).

Qualora, invece, si accerti il difetto dei requisiti, il GAL comunica al cessionario il rigetto della richiesta di subentro.

Per recesso dagli impegni assunti si intende la rinuncia volontaria al contributo.

Nel momento in cui il beneficiario si renda conto di non poter portare avanti l'investimento previsto e ammesso alle agevolazioni, potrà presentare una richiesta di rinuncia scritta al GAL Terre di Murgia s.c.ar.l. in Piazza Resistenza n.5 – 70022 Altamura (Ba) inoltrata tramite PEC al seguente indirizzo: galterredimurgia@pec.it.

Il recesso dagli impegni assunti, con riferimento al provvedimento di concessione del sostegno, è possibile in qualsiasi momento del periodo d'impegno.

Il recesso per rinuncia volontaria comporta la decadenza totale del sostegno e la restituzione delle somme già percepite, nel rispetto delle modalità e procedure stabilite dall'Organismo Pagatore AGEA.

21. VARIANTI E PROROGHE, SANZIONI E REVOCHE

Non sono ammissibili varianti del progetto formativo che comportino modifiche agli obiettivi, ai criteri di selezione ed ai requisiti che hanno reso l'iniziativa ammissibile a contributo tale da inficiarne la finanziabilità stessa, nello specifico modifiche tecniche sostanziali degli elementi che determinano l'attribuzione del punteggio al progetto approvato.

Non sono considerate varianti al progetto originario le modifiche di dettaglio o le soluzioni tecniche migliorative che non alterano i parametri/punteggi che hanno reso finanziabile l'iniziativa, e che comportino variazioni tra voci di spesa e/o attività previste dal piano finanziario del progetto entro il limite del 10% del costo di ogni voce di spesa, ove pertinente.

Fatti salvi l'importo totale di contributo pubblico concesso ed il rispetto dei tetti di spesa ammissibili su ogni singola voce, tali modifiche dovranno essere oggetto di preventiva comunicazione.

In ogni caso, ogni richiesta di revisione e/o variante del Progetto di investimento deve essere preventivamente richiesta al GAL. La richiesta deve essere corredata della necessaria documentazione tecnica dalla quale risultino le motivazioni a giustificazione delle modifiche da apportare al progetto approvato ed un quadro di comparazione che metta a confronto la situazione originaria con quella proposta in sede di variante. Verificata la coerenza con il PAL e il PSR, il GAL può concedere l'autorizzazione alle modifiche richieste a condizione che l'iniziativa progettuale conservi la sua funzionalità complessiva, che le attività mantengano una coerenza con gli obiettivi e le finalità della misura e che la loro articolazione mantenga invariata la finalità originaria del progetto. Le varianti ammesse non possono, in ogni caso, comportare un aumento del contributo concesso, così come determinato al momento dell'approvazione della domanda di sostegno.

Per ragioni oggettive, comprovate da motivazioni adeguate, oppure per cause di forza maggiore o per circostanze eccezionali – di cui al Reg. (UE) n. 1306/2013 - il beneficiario potrà chiedere una proroga al termine di ultimazione all'attuazione del Piano Aziendale e dei lavori per un periodo non superiore a **6 (sei) mesi**. La richiesta di proroga dovrà pervenire al GAL prima della data di scadenza del termine di fine lavori concesso.

Tale proroga, debitamente giustificata dal beneficiario e contenente il nuovo cronoprogramma degli interventi, nonché una relazione tecnica sullo stato di realizzazione dell'iniziativa, dovrà essere richiesta tramite PEC al seguente indirizzo: galterredimurgia@pec.it. Il Responsabile incaricato, istruisce la richiesta di proroga e ne comunicherà l'esito a mezzo PEC al richiedente e, per conoscenza, al tecnico incaricato.

Qualora a seguito dei controlli, a qualsiasi titolo ed in qualunque momento effettuati, sia che si tratti di controllo amministrativo sia che si tratti di controllo in loco, dovessero essere rilevate infrazioni e/o irregolarità e/o anomalie

e/o difformità, gli aiuti saranno ridotti o revocati con il relativo recupero delle somme indebitamente percepite, secondo le procedure previste dal Reg. (UE) n. 65/2011.

Il GAL procederà ad adottare, nei confronti del beneficiario, il conseguente provvedimento (atto di riduzione o revoca). La revoca/decadenza totale o parziale del contributo può essere pronunciata a seguito delle risultanze di attività di controllo interne al procedimento amministrativo, cioè attività previste dalla regolamentazione comunitaria volte alla verifica del possesso dei requisiti per il pagamento degli aiuti (es. controlli amministrativi, controlli in loco, controllo degli impegni pluriennali, ecc.).

La revoca/decadenza totale o parziale del contributo può essere pronunciata a seguito della mancata osservanza degli impegni e degli obblighi previsti dal presente bando e suoi allegati, dalla normativa regionale, nazionale e comunitaria.

La revoca/decadenza totale o parziale del contributo può anche essere pronunciata a seguito delle risultanze di controlli effettuati da organi esterni, quali ad esempio Organi di Polizia, Carabinieri, Guardia di Finanza, ecc., al di fuori dei controlli previsti dalla regolamentazione comunitaria e quindi non rientranti nel procedimento amministrativo.

Le riduzioni ed esclusioni saranno applicate secondo quanto previsto dalla vigente normativa comunitaria e nazionale.

22. VERIFICABILITÀ E CONTROLLABILITÀ DELLE MISURE (VCM)

L'art. 62 del Reg. (UE) n. 1305/2013 stabilisce che gli Stati Membri garantiscano che tutte le misure di sviluppo rurale che intendono attuare siano verificabili e controllabili.

Tutti i criteri di ammissibilità, gli impegni e i criteri di selezione devono essere definiti in modo oggettivo tale da essere applicati senza possibilità di diverse interpretazioni. Inoltre il controllo del rispetto degli stessi deve essere certo e con un costo amministrativo sostenibile rispetto al contributo erogato.

I rischi rilevabili nell'implementazione della misura nel suo complesso sono riferibili alle categorie, come definite nella scheda predisposta dai Servizi della Commissione in merito all'art. 62 del Reg. (UE) n. 1305/2013 "Verificabilità e Controllabilità delle Misure".

Gli stessi rischi risultano rilevabili sulla base dell'esperienza pregressa nella gestione del PSR Puglia 2007-2013 per le misure analoghe, nonché sulla base delle risultanze dei precedenti audit comunitari.

In considerazione di quanto sopra riportato, la gestione della misura ha elementi di complessità, pertanto dovrà attuarsi con modalità pienamente rispondenti alle esigenze di controllo, nell'ipotesi di mettere in atto le misure di mitigazione dei rischi.

Ai fini degli adempimenti regolamentari l'Autorità di Gestione e l'OP AGEA utilizzano il Sistema Informativo VCM "Verificabilità e Controllabilità delle Misure" reso disponibile dalla Rete Rurale Nazionale, allo scopo di assicurare uniformità nell'esecuzione delle verifiche e valutare congiuntamente le modalità di esecuzione dei controlli e di corretta compilazione delle apposite check list, predisposte all'interno del Sistema stesso, che verranno messe a disposizione sia dei beneficiari che del personale che eseguirà i controlli.

23. NORMATIVA SUGLI AIUTI DI STATO

Il sostegno a valere sul presente Avviso è concesso nel rispetto del regolamento di esenzione sull'applicazione del "*de minimis*" Reg. (UE) n. 1407/2013.

Al fine di verificare che le agevolazioni pubbliche siano concesse nel rispetto delle disposizioni previste dalla normativa comunitaria, specie al fine di evitare il cumulo dei benefici e, nel caso di aiuti *de minimis*, il superamento del massimale di aiuto concedibile imposto dall'Unione europea, il Ministero dello sviluppo economico, in attuazione dell'art. 14 della legge 115 del 2014, ha istituito, presso la Direzione generale per gli incentivi alle imprese del Ministero dello sviluppo economico, il "Registro nazionale degli aiuti di Stato" (RNA).

Il Registro è concepito per consentire alle amministrazioni pubbliche titolari di misure di aiuto in favore delle imprese e ai soggetti, anche di natura privata, incaricati della gestione di tali aiuti, di effettuare i controlli amministrativi nella fase di concessione, attraverso il rilascio di apposite visure che recano l'elencazione dei benefici di cui il destinatario dell'aiuto abbia già goduto in qualunque settore negli ultimi esercizi.

24. DISPOSIZIONI GENERALI

Per Per tutto quanto non definito e specificato dettagliatamente nell'Avviso Pubblico, si rimanda a quanto previsto dal Reg. (UE) n. 1305/2013, dal PSR Puglia 2014-2020, dalla SSLTP del GAL Terre di Murgia s.c.ar.l. e del relativo PAL 2014/2020 e nelle Linee Guida sull'ammissibilità delle spese relative allo Sviluppo Rurale 2014-2020.

In ottemperanza alle normative comunitarie, nazionali e regionali vigenti i soggetti beneficiari destinatari di concessione degli aiuti del PSR Puglia 2014-2020 sono inoltre tenuti a:

- collaborare con le competenti autorità per l'espletamento delle attività di istruttoria, controllo e monitoraggio delle DdS e DdP;
- non produrre false dichiarazioni;
- dare comunicazione per iscritto, al massimo entro 30 giorni dal verificarsi degli eventi, di eventuali variazioni della posizione del beneficiario e/o delle condizioni di ammissibilità previste dal presente Avviso Preliminare e dai successivi atti amministrativi correlati;

garantire il rispetto delle norme vigenti in materia regolarità dei lavoratori e l'applicazione dei Contratti Collettivi di Lavoro di categoria, nonché le norme di igiene e sicurezza del lavoro di cui al D. Lgs. n.81/2008. Inoltre devono rispettare quanto stabilito dalla Legge Regionale n.28/2006 "Disciplina in materia di contrasto al lavoro non regolare" e dal Regolamento Regionale attuativo n. 31/2009 (in particolare quanto previsto al comma 1 e 2 dell'art. 2).

25. RELAZIONI CON IL PUBBLICO

Le informazioni e la documentazione relativa al presente Avviso potranno essere acquisite collegandosi al sito www.galterredimurgia.it.

Eventuali informazioni, chiarimenti e specificazioni in merito al presente Avviso Pubblico, potranno essere richieste al GAL Terre di Murgia s.c.ar.l. al seguente indirizzo di posta elettronica info@galterredimurgia.it fino a 7 giorni precedenti alla data di scadenza del presente Avviso.

Le FAQ di interesse generale saranno pubblicate anche sul sito www.galterredimurgia.it nella sezione relativa al presente Avviso.

Ai sensi della Legge n. 241/1990 e s.m.i. il Responsabile Unico del Procedimento è il Direttore dott. Pasquale Lorusso.

Tutte le comunicazioni tra il GAL e il soggetto beneficiario successive alla presentazione della proposta avvengono attraverso PEC. La comunicazione si intende avvenuta nel momento in cui il gestore della PEC rende disponibile il documento informatico nella casella di posta elettronica del destinatario. A tale scopo il proponente dovrà dotarsi, se non ne è già in possesso, di una propria specifica casella. L'indirizzo PEC da utilizzare per il GAL è: galterredimurgia@pec.it.

26. INFORMATIVA E TRATTAMENTO DATI PERSONALI

I dati acquisiti dai beneficiari nelle diverse fasi procedurali vengono trattati nel rispetto della normativa vigente ed in particolare del D.L. n. 196/2003 "Codice in materia di protezione dei dati personali" e del Regolamento Generale sulla Protezione dei Dati (GDPR), Reg. (UE) n. 2016/679.

I dati richiesti saranno utilizzati esclusivamente per le finalità previste dal presente Avviso e saranno oggetto di trattamento svolto con o senza l'ausilio di strumenti informatici nel pieno rispetto della normativa sopra richiamata e improntato ai principi di correttezza, liceità, pertinenza, trasparenza, e tutelando la riservatezza e i diritti dei dichiaranti/richiedenti.

Il Titolare del trattamento dei dati è il GAL Terre di Murgia s.c.ar.l.

MODELLO 1 - Autorizzazione all'accesso al fascicolo aziendale

Al (tecnico incaricato) _____
_____
_____
_____
_____

Oggetto: PSR Puglia 2014/2020. Misura 19 – Sottomisura 19.2. SSL GAL Terre di Murgia 2014/2020 Azione 1 "Supporto alla creazione di imprese, innovazione e diversificazione delle attività e del reddito" – Avviso pubblico pubblicato sul BURP n. ___ del __/__/____. **Autorizzazione all'accesso al fascicolo aziendale**

Il/La sottoscritto/a _____
Nato/a a _____ il _____, residente in _____
alla via _____ n° _____ CAP _____
CF: _____TEL. _____ FAX _____Email: _____ CUAA _____

□ legale rappresentante
_____

□ delegato
_____

□ altro (specificare)
_____

D E L E G A

Il/La Dott./ssa _____
Nato/a a _____ il _____, residente in _____
Alla via _____ n° _____ CAP _____
CF: _____ P.IVA _____
TEL. _____ FAX _____ Email: _____
Iscritto/a al n°_____ dell'Albo/Collegio _____

Alla compilazione – stampa - rilascio - sul portale SIAN – della Domanda di Sostegno, autorizzando l'accesso al proprio fascicolo aziendale ed ai propri dati esclusivamente per gli usi consentiti e finalizzati alla presentazione della Domanda di Sostegno.

_____, lì _____

Timbro e firma

_____



Consenso al trattamento dei dati personali

Dichiara espressamente di dare il consenso al trattamento dei propri dati personali ed alla trasmissione degli stessi agli Enti, per lo svolgimento delle relative finalità istituzionali e per attività informativa sul settore di competenza ai fini di quanto previsto dal Regolamento Generale sulla Protezione dei Dati (GDPR), (UE) n. 2016/679.

_____, lì _____

Timbro e firma

_____

Allegati:

- Documento di riconoscimento valido e codice fiscale del richiedente leggibili

MODELLO 2 - Richiesta Autorizzazione accesso al Portale SIAN e/o Abilitazione alla presentazione delle domande di sostegno (DdS)

Al Gal Terre di Murgia Scarl
Piazza Resistenza n.5
70022 Altamura
(*da inviare esclusivamente a mezzo di posta elettronica*):
info@galterredimurgia.it

E.P.C. Alla Regione Puglia
Dipartimento Agricoltura, Sviluppo Rurale ed Ambientale
Responsabile utenze SIAN
Lungomare Nazario Sauro, 45
70121 - BARI
(*da inviare esclusivamente a mezzo di posta elettronica*):
responsabile.utenze.sian@regione.puglia.it

Oggetto: PSR Puglia 2014/2020. Misura 19 – Sottomisura 19.2. SSL GAL Terre di Murgia 2014/2020
Azione 1 "Supporto alla creazione di imprese, innovazione e diversificazione delle attività e del reddito" – Avviso pubblico pubblicato sul BURP n. ___ del __/__/____. **Richiesta Autorizzazione accesso al Portale SIAN e/o Abilitazione alla presentazione delle domande di sostegno (DdS).**
Il sottoscritto _____
nato a _____ il _____, residente in _____
via _____ n° _____ CAP _____
CF: _____TEL. _____ FAX _____Email: _____

C H I E D E

al responsabile delle utenze SIAN della Regione Puglia,

□ **l'AUTORIZZAZIONE (1)** all'accesso al portale SIAN – Area riservata per la compilazione, stampa e rilascio delle domande.

□ **l'ABILITAZIONE (2)** alla compilazione della domanda di aiuto relativa all'Azione 1 - "Supporto alla creazione di imprese, innovazione e diversificazione delle attività e del reddito".

Bando di riferimento: Bando Azione 1 – Interventi 1.1 – 1.2 – GAL Terre di Murgia

All'uopo fa dichiarazione di responsabilità sulle funzioni svolte sul portale sollevando l'Amministrazione da qualsiasi responsabilità riveniente dall'uso non conforme dei dati a cui ha accesso.

_____, lì _____

Timbro e firma

_____

Allega alla presente:
1. fotocopia di un documento di riconoscimento valido e del codice fiscale del tecnico incaricato e del richiedente l'aiuto;
2. Modello 1 – Delega del richiedente alla presentazione della domanda di aiuto sul portale SIAN.

[1] La richiesta di autorizzazione deve essere presentata esclusivamente dai soggetti non autorizzati in precedenza all'accesso al portale SIAN. La stessa deve essere inviata al Gal Terre di Murgia all'indirizzo: info@galterredimurgia.it e per conoscenza alla Regione Puglia al Sig. Nicola CAVA a mezzo mail a: **responsabile.utenze.sian@regione.puglia.it**.
[2] I soggetti già autorizzati all'accesso al portale SIAN devono richiedere solo l'abilitazione alla compilazione della domanda di sostegno per aiuto relativa all'Azione 1 "Supporto alla creazione di imprese, innovazione e diversificazione delle attività e del reddito". La stessa deve essere inviata al Gal Terre di Murgia all'indirizzo: info@galterredimurgia.it e per conoscenza alla Regione Puglia a: **c.sallustio@regione.puglia.it**



ELENCO DELLE DITTE DA ABILITARE NEL PORTALE SIAN PER LA PRESENTAZIONE DELLE DOMANDE DI AIUTO PER L'AZIONE 1 - "SUPPORTO ALLA CREAZIONE DI IMPRESE, INNOVAZIONE E DIVERSIFICAZIONE DELLE ATTIVITÀ E DEL REDDITO" - Interventi 1.1 – 1.2

N.	DITTE RICHIEDENTI L'AIUTO	
	COGNOME E NOME	C.U.A.A.

_____, lì _____

Il Tecnico Incaricato

_____

(firma e timbro professionale del tecnico)

Allegato A – Possesso dei requisiti
(produrre una dichiarazione per ognuno dei soci in caso di società costituita o da costituirsi)

Al GAL Terre di Murgia s.c.ar.l.
Piazza Resistenza n. 5
70022 Altamura (Ba)

DICHIARAZIONE SOSTITUTIVA DI ATTO DI NOTORIETÀ[1]
(artt. 47 e 76 - D.P.R. 28 dicembre 2000, n. 445)

Il sottoscritto _____ nato il _____ a _____ e residente in _____ alla Via/Piazza _____, in qualità di _____[2] dell'Ente/Impresa/altro _____, P.IVA/CF _____ con sede in _____ alla Via/Piazza _____,

CONSAPEVOLE

della responsabilità penale cui può andare incontro in caso di dichiarazioni mendaci e di falsità negli atti, ai sensi e per gli effetti dell'art. 47 e dell'art. 76 del D.P.R. 28 dicembre 2000, n. 445 e successive modificazioni ed integrazioni

DICHIARA

(BARRARE LE PARTI NON PERTINENTI)

- ☐ di non avere avviato l'attività aziendale per uno dei settori di diversificazione previsti per il presente Intervento per il quale è richiesto il finanziamento, al momento della presentazione della Domanda di Sostegno;
- ☐ di rispettare le condizioni previste dal Regolamento (UE) n. 1407/2013 in tema di controllo del massimale degli aiuti concedibili nell'arco di tre esercizi finanziari e del cumulo degli aiuti concessi a norma di altri regolamenti soggetti al *de minimis*;
- ☐ di realizzare gli interventi previsti nel Piano Aziendale nel territorio di competenza del GAL Terre di Murgia, ovvero nel Comune di _____;
- ☐ di non aver presentato più di una candidatura, ovvero di non far parte di altre compagini societarie che si candidano a ricevere il sostegno di cui al presente Avviso;
- ☐ di non trovarsi in stato fallimentare o con procedura di liquidazione o di concordato preventivo in corso o di amministrazione controllata o stati equivalenti (ove pertinente);
- ☐ di aver presentato Domanda di Sostegno a valere sull'Intervento 1.2;
- ☐ di aver presentato un Piano Aziendale redatto secondo lo Schema di Business Plan allegato all'Avviso Pubblico da tecnico abilitato e controfirmato dal richiedente;
- ☐ di possedere Partita Iva ed essere iscritto alla CCIAA, riportante il codice ATECO di Attività previsto tra quelli elencati all'interno dell' All. G – Codici ATECO attività ammissibili dell'Avviso Pubblico;

1 Ai sensi dell'art. 38, D.P.R. 445 del 28 dicembre 2000, la dichiarazione è sottoscritta inviata insieme alla fotocopia, non autenticata di un documento di identità del dichiarante
2 Indicare se "titolare" o "legale rappresentante". In caso di domanda presentata da persona fisica barrare

- ☐ l'attività proposta nel Piano Aziendale riguarda uno dei settori di diversificazione previsti al paragrafo 10 dell'Avviso Pubblico;
- ☐ di non aver subito condanne con sentenza passata in giudicato per delitti, consumati o tentati, o per reati contro la Pubblica Amministrazione o per ogni altro delitto da cui derivi, quale pena accessoria, l'incapacità di contrattare con la Pubblica Amministrazione, o in materia di salute e sicurezza sul lavoro, di cui al D. Lgs. n. 81/2008, o per reati di frode o sofisticazione di prodotti alimentari di cui al Titolo VI capo II e Titolo VIII capo II del Codice Penale e di cui agli artt. 5, 6 e 12 della Legge n. 283/1962;
- ☐ di non aver subito sanzione interdittiva a contrarre con la Pubblica Amministrazione, di cui all'articolo 9, comma 2, lettera d) del D. Lgs. n. 231/01;
- ☐ *in caso di società*, presenta regolarità contributiva e non essere stato destinatario di provvedimento di esclusione da qualsiasi concessione ai sensi dell'art. 2 comma 2 Regolamento regionale n. 31/2009;
- ☐ di non essere stato, negli ultimi 2 anni, oggetto di revoca e recupero di benefici precedentemente concessi nell'ambito della stessa Tipologia d'intervento del PSR 2014-2020, ovvero della corrispondente Misura del PSR 2007-2013, non determinati da espressa volontà di rinuncia, e ad eccezione dei casi in cui sia ancora in corso un contenzioso;
- ☐ di non essere destinatario di un vigente provvedimento di sospensione del finanziamento nell'ambito della stessa Tipologia d'intervento del PSR 2014-2020, ovvero della corrispondente Misura del PSR 2007-2013;
- ☐ di non essere stato oggetto, nell'anno precedente, o nell'anno civile in corso, di provvedimenti di recupero delle somme liquidate, a mezzo escussione delle polizze fideiussorie nell'ambito della stessa Tipologia d'intervento del PSR 2014-2020, ovvero della corrispondente Misura del PSR 2007-2013;
- ☐ di aver provveduto al pagamento delle eventuali sanzioni comminate e/o della restituzione dei finanziamenti liquidati sulla base di provvedimenti provinciali e/o regionali adottati per cause imputabili al beneficiario nell'ambito del PSR 2014-2020 e/o PSR 2007-2013 (ove pertinente);
- ☐ non aver richiesto un contributo a valere su qualsiasi "fonte di aiuto" per la medesima iniziativa;
- ☐ di accettare i contenuti dell'Avviso pubblico di riferimento e dei suoi allegati;
- ☐ che i dati e le notizie forniti con la presente domanda e nei suoi allegati, sono veritieri;
- ☐ di autorizzare ai sensi e per gli effetti del D.L. n. 196/2003 "Codice in materia di protezione dei dati personali" e del Regolamento Generale sulla Protezione dei Dati (GDPR), Reg. (UE) n. 2016/679, il GAL Terre di Murgia s.c.ar.l., la Regione Puglia, lo Stato Italiano e l'Unione Europea ad utilizzare i propri dati personali, i quali dovranno essere gestiti nell'ambito dei trattamenti con mezzi automatizzati o manuali al solo fine di dare esecuzione agli atti inerenti l'iniziativa progettuale proposta, e che in esecuzione del Codice Privacy, tali trattamenti dovranno essere improntati ai principi di correttezza, liceità e trasparenza e nel rispetto delle norme di sicurezza.

Allega alla presente:

1. fotocopia di un documento di riconoscimento valido e del codice fiscale del tecnico incaricato e del richiedente l'aiuto.

Luogo _____ data __/__/____

Firma

_____

Allegato B – DICHIARAZIONE DE MINIMIS

Al GAL Terre di Murgia s.c.ar.l.
Piazza Resistenza n. 5
70022 Altamura (Ba)

DICHIARAZIONE SOSTITUTIVA DELL'ATTO DI NOTORIETÀ[1] PER LA CONCESSIONE DI AIUTI IN "DE MINIMIS"

(resa ai sensi dell'articolo 47 e 76 del Testo Unico delle disposizioni legislative e regolamentari in materia di documentazione amministrativa approvato con D.P.R. 28 dicembre 2000, n. 445)

Il/la **sottoscritto/a:**

SEZIONE 1 – Anagrafica richiedente					
Il legale rappresentante dell'impresa o il soggetto delegato con potere di firma	Nome e cognome		nato/a il	nel Comune di	Prov.
	Comune di residenza	CAP	Via	n.	Prov.

In qualità di **titolare/legale rappresentante dell'impresa**:

SEZIONE 2 – Anagrafica impresa					
Impresa	Denominazione/Ragione sociale		Forma giuridica		
Sede legale	Comune	CAP	Via	n.	Prov.
Dati impresa	Codice fiscale	Partita IVA			

In relazione a quanto previsto dall'**Avviso Pubblico**

Bando/Avviso	Titolo:	Estremi provvedimento	Pubblicato in BURP
	PSR Puglia 2014-2020, Misura 19 Sottomisura 19.2, STRATEGIA DI SVILUPPO LOCALE 2014 – 2020 GAL Terre di	Delibera Consiglio di Amministrazione GAL	n. ___ del _____

1 Ai sensi dell'art. 38, D.P.R. 445 del 28 dicembre 2000, la dichiarazione è sottoscritta inviata insieme alla fotocopia, non autenticata di un documento di identità del dichiarante

	Murgia s.c.ar.l. Avviso Pubblico Azione 1 - Supporto alla creazione di imprese, innovazione e diversificazione delle attività e del reddito Intervento 1.1 – Interventi legati all'avviamento di start-up, microimprese e delle piccole e medie imprese per attività extra agricole innovative Intervento 1.2 - Interventi legati agli investimenti diretti all'aumento della competitività e dell'innovazione del comparto delle microimprese locali	Terre di Murgia s.c.ar.l. del __/__/____	

Per la concessione di aiuti '*de minimis*' **di cui al Regolamento (UE) n. 1407/2013** della Commissione del 18 dicembre 2013 (pubblicato sulla Gazzetta ufficiale dell'Unione europea n. L.352 / del 24 dicembre 2013),

nel rispetto di quanto previsto dai seguenti Regolamenti della Commissione:

- Regolamento n. 1407/2013 '*de minimis*' generale
- Regolamento n. 1408/2013 '*de minimis*' nel settore agricolo
- Regolamento n. 717/2014 '*de minimis*' nel settore pesca
- Regolamento n. 360/2012 '*de minimis*' SIEG

PRESA VISIONE delle **istruzioni per la predisposizione della presente dichiarazione in calce alla presente dichiarazione**;

CONSAPEVOLE delle responsabilità anche penali assunte in caso di rilascio di dichiarazioni mendaci, formazione di atti falsi e loro uso, **e della conseguente decadenza dai benefici concessi** sulla base di una dichiarazione non veritiera, ai sensi degli articoli 75 e 76 del decreto del Presidente della Repubblica 28 dicembre 2000, n. 445 *(Testo unico delle disposizioni legislative e regolamentari in materia di documentazione amministrativa)*;

DICHIARA

Sezione A – Natura dell'impresa

☐ che **l'impresa non è controllata né controlla**, direttamente o indirettamente[2], altre imprese.

☐ che **l'impresa controlla**, anche indirettamente, le imprese seguenti aventi sede legale in Italia:

(Ragione sociale e dati anagrafici) (ripetere tabella se necessario)

Anagrafica impresa controllata		
Impresa	Denominazione/Ragione sociale dell'impresa	Forma giuridica

2 Per il concetto di controllo, ai fini della presente dichiarazione, si vedano le Istruzioni per la compilazione (allegato I, Sez. A)

Sede legale	Comune	CAP	Via	n.	Prov.
Dati impresa	Codice fiscale	Partita IVA			

☐ che l'impresa è controllata, anche indirettamente, dalle imprese seguenti aventi sede legale o unità operativa in Italia:

(Ragione sociale e dati anagrafici) (ripetere tabella se necessario)

Anagrafica dell'impresa che esercita il controllo sulla richiedente					
Impresa	Denominazione/Ragione sociale dell'impresa		Forma giuridica		
Sede legale	Comune	CAP	Via	n.	Prov.
Dati impresa	Codice fiscale	Partita IVA			

Sezione B - Rispetto del massimale

che l'esercizio finanziario *(anno fiscale)* dell'impresa rappresentata inizia il ___/___/___ e termina il ___/___/___ ;

☐ che all'impresa rappresentata **NON È STATO CONCESSO** nell'esercizio finanziario corrente e nei due esercizi finanziari precedenti alcun aiuto *"de minimis"*, tenuto conto anche delle disposizioni relative a fusioni/acquisizioni o scissioni[3];

☐ che all'impresa rappresentata **SONO STATI CONCESSI** nell'esercizio finanziario corrente e nei due esercizi finanziari precedenti i seguenti aiuti *"de minimis"*, tenuto conto anche delle disposizioni relative a fusioni/acquisizioni o scissioni[4].

3 In proposito si vedano le Istruzioni per la compilazione (Allegato I, Sez. B) presenti nella DGR n. 6000 del 19/12/2016.

4 In caso di acquisizioni di aziende o di rami di aziende o fusioni, in tabella va inserito anche il de minimis usufruito dall'impresa o ramo d'azienda oggetto di acquisizione o fusione. In caso di scissioni, indicare solo l'ammontare attribuito o assegnato all'impresa richiedente. In proposito si vedano le Istruzioni per la compilazione (Allegato I, Sez. B) presenti nella DGR n. 6000 del 19/12/2016.

(Aggiungere righe se necessario)

n.	Impresa cui è stato concesso il '*de minimis*'	Ente concedente	Riferimento normativo/ amministrativo che prevede l'agevolazione	Provvedimento di concessione e data	Reg. UE '*de minimis*'[5]	Importo dell'aiuto '*de minimis*'		Di cui imputabile all'attività di trasporto merci su strada per conto terzi
						Concesso	Effettivo[6]	
1								
2								
3								
					TOTALE			

Le seguenti sezioni C, D ed E dello schema si intendono come SEZIONI FACOLTATIVE per l'Amministrazione concedente che le inserirà solo qualora lo riterrà necessario, soprattutto nel caso di utilizzo di fondi strutturali per facilitare i controlli.

Sezione C – settori in cui opera l'impresa

☐ che l'impresa rappresentata **opera solo nei settori economici ammissibili** al finanziamento;

☐ che l'impresa rappresentata **opera anche in settori economici esclusi**, tuttavia **dispone di un sistema** adeguato di **separazione delle attività** o **distinzione dei costi**;

☐ che l'impresa rappresentata **opera anche nel settore economico del «trasporto merci su strada per conto terzi»**, tuttavia **dispone di un sistema adeguato di separazione delle attività** o **distinzione dei costi.**

Sezione D - condizioni di cumulo

☐ che in riferimento agli stessi **«costi ammissibili»** l'impresa rappresentata **NON** ha beneficiato di altri aiuti di Stato.

☐ che in riferimento agli stessi **«costi ammissibili»** l'impresa rappresentata ha beneficiato dei seguenti aiuti di Stato:

5 Indicare il regolamento in base al quale è stato concesso l'aiuto "de minimis": Reg. n. 1998/2006 (generale per il periodo 2007-2013); Reg. n. 1407/2013 (generale per il periodo 2014-2020); Reg. n: 1535/2007 (agricoltura 2007-2013); Reg. n: 1408/2013 (settore agricolo 2014-2020), Reg. n. 875/2007 (pesca 2007-2013); Reg. n. 717/2014 (pesca 2014-2020); Reg. n. 360/2012 (SIEG).

6 Indicare l'importo effettivamente liquidato a saldo, se inferiore a quello concesso, e/o l'importo attribuito o assegnato all'impresa richiedente in caso di scissione e/o l'importo attribuito o assegnato al ramo d'azienda ceduto. Si vedano anche le Istruzioni per la compilazione (allegato I, Sez.B) presenti nella DGR n. 6000 del 19/12/2016.

n.	Ente concedente	Riferimento normativo o amministrativo che prevede l'agevolazione	Provvedimento di concessione	Regolamento di esenzione (e articolo pertinente) o Decisione Commissione UE[7]	Intensità di aiuto		Importo imputato sulla voce di costo o sul progetto
					Ammissibile	Applicata	
1							
2							
3							
TOTALE							

Sezione E - Aiuti "de minimis" sotto forma di «prestiti» o «garanzie»

☐ che l'impresa rappresentata **non è oggetto di procedura concorsuale** per insolvenza oppure non soddisfa le condizioni previste dal diritto nazionale per l'apertura nei suoi confronti di una tale procedura su richiesta dei suoi creditori;

Per le Grandi Imprese:

☐ che l'impresa rappresentata **si trova in una situazione comparabile ad un rating del credito pari ad almeno B-**;

DICHIARA INOLTRE

Di non trovarsi in stato di fallimento, di liquidazione (anche volontaria), di amministrazione controllata, di concordato preventivo o in qualsiasi altra situazione equivalente secondo la normativa statale vigente.

SI IMPEGNA

a ripresentare la presente dichiarazione qualora intervengano variazioni rispetto a quanto dichiarato con la presente dichiarazione in occasione di ogni successiva erogazione

AUTORIZZA

l'Amministrazione concedente al trattamento e all'elaborazione dei dati forniti con la presente dichiarazione, per finalità gestionali e statistiche, anche mediante l'ausilio di mezzi elettronici o automatizzati, nel rispetto della sicurezza e della riservatezza e ai sensi dell'articolo 38 del citato DPR n. 445/2000 allegando alla presente dichiarazione, copia fotostatica di un documento di identità.

Il Legale rappresentante o soggetto delegato con potere di firma

_____

7 Indicare gli estremi del Regolamento oppure della Decisione della Commissione che ha approvato l'aiuto notificato.

ISTRUZIONI PER LA COMPILAZIONE DELLE DICHIARAZIONI "DE MINIMIS"

Il legale rappresentante di ogni impresa candidata a ricevere un aiuto in regime "*de minimis*" **è tenuto a sottoscrivere una dichiarazione** – rilasciata ai sensi dell'art. 47 del DPR 445/2000 – che attesti l'ammontare degli aiuti "*de minimis*" ottenuti nell'esercizio finanziario in corso e nei due precedenti.

Il nuovo aiuto potrà essere concesso solo **se**, sommato a quelli già ottenuti nei tre esercizi finanziari suddetti, **non superi i massimali stabiliti** da ogni Regolamento di riferimento.

Poiché il momento rilevante per la verifica dell'ammissibilità è quello in cui avviene la concessione (il momento in cui sorge il diritto all'agevolazione), **la dichiarazione dovrà essere confermata – o aggiornata – con riferimento al momento della concessione**.

Si ricorda che **se con la concessione fosse superato il massimale** previsto, **l'impresa perderebbe il diritto** non all'importo in eccedenza, ma **all'intero importo dell'aiuto oggetto della concessione** in conseguenza del quale tale massimale è stato superato.

SEZIONE A: COME INDIVIDUARE IL BENEFICIARIO – IL CONCETTO DI "CONTROLLO" E L'IMPRESA UNICA

Le regole europee stabiliscono che, ai fini della verifica del rispetto dei massimali, "le entità controllate (di diritto o di fatto) dalla stessa entità debbano essere considerate come un'unica impresa beneficiaria". Ne consegue che nel rilasciare la dichiarazione "*de minimis*" si dovrà tener conto **degli aiuti ottenuti** nel triennio di riferimento **non solo dall'impresa richiedente**, ma **anche da tutte le imprese**, a monte o a valle, **legate ad essa** da un rapporto di collegamento (controllo), nell'ambito dello stesso Stato membro. Fanno eccezione le imprese tra le quali il collegamento si realizza attraverso un Ente pubblico, che sono prese in considerazione singolarmente. Fanno eccezione anche le imprese tra quali il collegamento si realizza attraverso persone fisiche, che non dà luogo alla "impresa unica". Il rapporto di collegamento (controllo) può essere anche **indiretto**, cioè può sussistere anche per il tramite di un'impresa terza.

Art. 2, par. 2 Regolamento n. 1408/2013/UE

Ai fini del presente regolamento, s'intende per «impresa unica» l'insieme delle imprese fra le quali esiste almeno una delle relazioni seguenti:

a. un'impresa detiene la maggioranza dei diritti di voto degli azionisti o soci di un'altra impresa;
b. un'impresa ha il diritto di nominare o revocare la maggioranza dei membri del consiglio di amministrazione, direzione o sorveglianza di un'altra impresa;
c. un'impresa ha il diritto di esercitare un'influenza dominante su un'altra impresa in virtù di un contratto concluso con quest'ultima oppure in virtù di una clausola dello statuto di quest'ultima;
d. un'impresa azionista o socia di un'altra impresa controlla da sola, in virtù di un accordo stipulato con altri azionisti o soci dell'altra impresa, la maggioranza dei diritti di voto degli azionisti o soci di quest'ultima. Le imprese fra le quali intercorre una delle relazioni di cui al primo comma, lettere da a) a d), per il tramite di una o più altre imprese sono anch'esse considerate un'impresa unica.

SEZIONE B: RISPETTO DEL MASSIMALE

Quali agevolazioni indicare?

Devono essere riportate tutte le agevolazioni ottenute in "*de minimis*" ai sensi di qualsiasi regolamento europeo relativo a tale tipologia di aiuti, specificando, per ogni aiuto, a quale regolamento faccia riferimento (agricoltura, pesca, SIEG o "generale").

Nel caso di **aiuti concessi in forma diversa dalla sovvenzione** (ad esempio, come prestito agevolato o come garanzia), dovrà essere indicato **l'importo dell'equivalente sovvenzione**, come risulta dall'atto di concessione di ciascun aiuto.

In relazione a ciascun aiuto deve essere rispettato il massimale triennale stabilito dal regolamento di riferimento e nell'avviso.

Un'impresa può essere beneficiaria di aiuti ai sensi di più regolamenti "*de minimis*"; a ciascuno di tali aiuti si applicherà il massimale pertinente, con l'avvertenza che l'importo totale degli aiuti "*de minimis*" ottenuti in ciascun triennio di riferimento non potrà comunque superare il tetto massimo più elevato tra quelli cui si fa riferimento.

Inoltre, qualora l'importo concesso sia stato nel frattempo anche **liquidato a saldo**, l'impresa potrà dichiarare anche questo importo effettivamente ricevuto se di valore diverso (inferiore) da quello concesso. **Fino al momento in cui non sia intervenuta l'erogazione a saldo, dovrà essere indicato solo l'importo concesso**.

Periodo di riferimento

Il massimale ammissibile stabilito nell'avviso si riferisce all'**esercizio finanziario in corso e ai due esercizi precedenti**. Per "esercizio finanziario" si intende **l'anno fiscale** dell'impresa. Qualora le imprese facenti parte dell'"impresa unica" abbiano esercizi fiscali non coincidenti, l'esercizio fiscale di riferimento ai fini del calcolo del cumulo è quello dell'impresa richiedente per tutte le imprese facenti parte dell'impresa unica.

Il caso specifico delle fusioni, acquisizioni e trasferimenti di rami d'azienda

Nel caso specifico in cui l'impresa richiedente sia incorsa in vicende di fusioni o acquisizioni (art.3 par. 8 del Reg 1408/2013/UE) tutti gli aiuti "*de minimis*" accordati alle imprese oggetto dell'operazione devono essere sommati.

In questo caso la tabella andrà compilata inserendo anche il "*de minimis*" ottenuto dall'impresa/dalle imprese oggetto acquisizione o fusione.

Ad esempio:
All'impresa A sono stati concessi 4.000€ in "de minimis" nell'anno 2010
All'impresa B sono stati concessi 2.000€ in "de minimis" nell'anno 2010
Nell'anno 2011 l'impresa A si fonde con l'impresa B e diventa un nuovo soggetto (A+B)
Nell'anno 2011 il soggetto (A+B) vuole fare domanda per un nuovo "de minimis" di 7.000€. L'impresa (A+B) dovrà dichiarare gli aiuti ricevuti anche dalle imprese A e B, che ammonteranno ad un totale di 6.000€
Qualora l'impresa (A+B) voglia ottenere un nuovo "de minimis" nel 2012, dovrà dichiarare che gli sono stati concessi nell'anno in corso e nei due precedenti aiuti 'de minimis' pari a 13.000€

1408/2013/UE) di un'impresa in due o più imprese distinte, si segnala che l'importo degli aiuti "*de minimis*" ottenuti dall'impresa originaria deve essere **attribuito** all'impresa che acquisirà le attività

che hanno beneficiato degli aiuti o, se ciò non è possibile, deve essere suddiviso proporzionalmente al valore delle nuove imprese in termini di capitale investito.

Valutazione caso per caso dovranno essere effettuate per la fattispecie di un trasferimento di un ramo d'azienda che, configurato come operazione di acquisizione, determina il trasferimento del "*de minimis*" in capo all'impresa che ha effettuato l'acquisizione, se l'aiuto "*de minimis*" era imputato al ramo d'azienda trasferito. Viceversa, nel caso in cui un trasferimento di ramo d'azienda si configuri come una operazione di cessione, l'impresa che ha ceduto il ramo può dedurre dall'importo dichiarato l'aiuto "*de minimis*" imputato al ramo ceduto.

La seguente parte di istruzioni per la compilazione fornisce indicazioni utili per fornire istruzioni ai partecipanti relativamente alle seguenti sezioni (C, D ed E) nel modulo. (FACOLTATIVE a discrezione dell'amministrazione concedente).

SEZIONE C: CAMPO DI APPLICAZIONE

Se un'impresa opera sia in settori ammissibili dall'avviso/bando, sia in settori esclusi, deve essere garantito, tramite la separazione delle attività o la distinzione dei costi, che le attività esercitate nei settori esclusi non beneficino degli aiuti "*de minimis*".

Il regolamento 1408/2013/UE (articolo 1, par.1), si applica agli aiuti concessi alle imprese che

a. operano nel settore della produzione primaria di prodotti agricoli, ad eccezione dei seguenti aiuti: aiuti il cui importo è fissato in base al prezzo o al quantitativo dei prodotti commercializzati;
b. aiuti per attività connesse all'esportazione verso paesi terzi o Stati membri, cioè aiuti direttamente collegati ai quantitativi esportati, alla costituzione e gestione di una rete di distribuzione o ad altre spese correnti connesse con l'attività d'esportazione;
c. aiuti subordinati all'impiego di prodotti nazionali rispetto a quelli d'importazione.

Se un'impresa operante nel settore della produzione primaria di prodotti agricoli opera anche in uno o più dei settori o svolge anche altre attività che rientrano nel campo di applicazione del regolamento (UE) n. 1407/2013, agli aiuti concessi in relazione a questi ultimi settori e attività si applica il suddetto regolamento, a condizione che lo Stato membro interessato garantisca, con mezzi adeguati quali la separazione delle attività o la distinzione dei costi, che la produzione primaria di prodotti agricoli non beneficia di aiuti "*de minimis*" concessi a norma dello stesso regolamento.

Se un'impresa operante nel settore della produzione primaria di prodotti agricoli opera anche nel settore della pesca e dell'acquacoltura, agli aiuti concessi in relazione a quest'ultimo settore si applicano le disposizioni del regolamento (UE) n. 717/2013, a condizione che lo Stato membro interessato garantisca, con mezzi adeguati quali la separazione delle attività o la distinzione dei costi, che la produzione primaria di prodotti agricoli non beneficia di aiuti "*de minimis*" concessi in conformità dello stesso regolamento.

SEZIONE D: CONDIZIONI PER IL CUMULO

Se l'Avviso/Bando consente il cumulo degli aiuti "*de minimis*" con altri aiuti di Stato e gli aiuti "*de minimis*" sono concessi per **specifici costi ammissibili, questi** possono essere cumulati:

- con aiuti di Stato concessi per gli stessi costi ammissibili **se tale cumulo non comporta il superamento dell'intensità di aiuto** o dell'importo di aiuto più elevati fissati, per le specifiche circostanze di ogni caso, in un regolamento d'esenzione per categoria o in una decisione adottata dalla Commissione;
- con aiuti di Stato concessi per costi ammissibili diversi da quelli finanziati in "*de minimis*".

Per questo motivo **l'impresa dovrà indicare se** ed **eventualmente quali aiuti ha già ricevuto sugli stessi costi ammissibili**, a norma di un regolamento di esenzione o di una decisione della Commissione europea, affinché non si verifichino superamenti delle relative intensità. Nella tabella dovrà pertanto essere indicata l'intensità relativa al progetto e l'importo imputato alla voce di costo o all'intero progetto in valore assoluto.

Esempio: un'impresa operante nel settore della produzione primaria ha ricevuto un finanziamento in esenzione per investimenti ai sensi del regolamento (UE) 702/2014 art. 14. L'intensità massima, ovvero la percentuale di sostegno, per quel finanziamento viene stabilita dal bando nel 40%. Si presenta il caso in cui il valore dell'investimento è pari a 20.000€ e il valore della concessione è pari al 8.000€) però gli viene erogato solo il 50% (4000 €) Nella tabella l'impresa dovrà dichiarare questi ultimi due importi (ovvero concessione 8000 € e erogazione 4000 €). Per la stessa voce di costo l'impresa potrà ottenere un finanziamento in "de minimis" pari ad altri 4000€.

SEZIONE E: CONDIZIONI PER AIUTI SOTTO FORMA DI «PRESTITI» E «GARANZIE»

La sezione E deve essere compilata soltanto nel caso in cui l'aiuto "*de minimis*" sia concesso, sulla base di quanto previsto dal Bando/Avviso, sotto forma di "prestiti" o "garanzia".

Qualora l'aiuto "*de minimis*" possa essere concesso **sotto forma di prestito o garanzia**, il beneficiario dovrà dichiarare di non essere oggetto di procedura concorsuale per insolvenza o di non soddisfare le condizioni previste dalla vigente normativa italiana per l'apertura nei suoi confronti di una tale procedura su richiesta dei suoi creditori. Nel caso in cui il beneficiario sia una Grande Impresa, lo stesso dovrà dichiarare di trovarsi in una situazione comparabile ad un rating del credito pari ad almeno B-.

Per la definizione di PMI si rimanda alla raccomandazione della Commissione europea n. 2003/361/CE, oltre che all'allegato I del regolamento (UE) n. 702/2014.

ALLEGATO C – PIANO AZIENDALE

PIANO AZIENDALE PER L'AVVIO DI ATTIVITÀ EXTRA AGRICOLE (BUSINESS PLAN)

[Art. 19 paragrafo 4 del Reg. (UE) n. 1305/2013]
[Art. 5 paragrafo 1 lettera b) del Reg. (UE) n. 807/2013]

Il progetto deve fornire le informazioni necessarie alla descrizione dell'iniziativa proposta.

Si riportano a seguire i contenuti minimi che il piano deve contenere.

In particolare, devono essere descritti gli elementi essenziali che contraddistinguono l'attività o il servizio che si intende avviare, per consentire una visione complessiva dei fattori che caratterizzano l'impresa.

Il progetto dovrà evidenziare:

- le informazioni relative al richiedente;
- l'idea d'impresa e delle tappe essenziali per il raggiungimento degli obiettivi di sviluppo dell'attività;
- il prodotto/servizio offerto;
- il mercato potenziale dell'iniziativa (tipologia di clienti, strategia di marketing e possibili concorrenti);
- le risorse umane coinvolte e le competenze possedute (allegare i C.V. dei proponenti l'intervento) al fine di evidenziare l'adeguatezza delle professionalità coinvolte rispetto al tipo di attività da svolgere;
- gli elementi di innovatività dell'iniziativa;
- capacità del progetto di generare occupazione;
- ove necessari, l'indicazione degli atti autorizzativi necessari per l'operatività dell'azienda e/o la vendita del bene/servizio nello specifico settore, con indicazione dell'ente preposto al rilascio dell'autorizzazione;
- la descrizione delle tipologie di investimento previste;
- la sostenibilità ambientale dell'iniziativa;
- gli investimenti previsti;
- la validità economica e finanziaria del progetto imprenditoriale.



1. INFORMAZIONI RELATIVE AL RICHIEDENTE

COGNOME E NOME DEL RICHIEDENTE	
DATA E LUOGO DI NASCITA	
CODICE FISCALE	
RAGIONE/DENOMINAZIONE SOCIALE	
DATA COSTITUZIONE IMPRESA	
SITUAZIONE IN CUI SI TROVA L'IMPRESA RICHIEDENTE	autonoma ☐ associata ☐ collegata ☐
FORMA GIURIDICA	
COGNOME E NOME DEI SOCI (SOLO PER LE SOCIETÀ)	
QUOTE DI PARTECIPAZIONE DEI SOCI (SOLO PER LE SOCIETÀ)	
INDIRIZZO SEDE LEGALE (VIA - COMUNE - PROV. – CAP)	
UBICAZIONE DELL'INTERVENTO (VIA - COMUNE - PROV. – CAP) (SOLO SE NON COINCIDE CON LA SEDE LEGALE)	
TITOLO DI DISPONIBILITÀ DELL'IMMOBILE	proprietà ☐ comodato ☐ locazione ☐ usufrutto ☐
PARTICELLE CATASTALI DELL'IMMOBILE	
DATA DI DISPONIBILITÀ EFFETTIVA DELL'IMMOBILE	
REGISTRO IMPRESE	
CODICE ATECO (N. E DESCRIZIONE)	
P.IVA	
PEC (SOLO PER LE IMPRESE GIÀ COSTITUITE)	
E-MAIL	
TELEFONO	



2. INFORMAZIONI UTILI PER L'ASSEGNAZIONE DEL PUNTEGGIO (CRITERI T1 E T2)

Criterio di selezione n. T1

PROGETTO PRESENTATO DA UNA RICHIEDENTE DONNA

In caso di società di persone e cooperative, almeno il 60% dei soci sia donna; in caso di società di capitali almeno i 2/3 delle quote siano detenute da soci donne e l'organo di amministrazione sia composto per almeno i 2/3 da donne.
N.B. In caso di società, la compagine sociale e l'organo di amministrazione indicato nel presente piano aziendale dovrà essere confermato e mantenuto per tutta la durata di validità della concessione.

Criterio di selezione n. T2

PROGETTO PRESENTATO DA UN RICHIEDENTE DI ETÀ INFERIORE A 40 ANNI *(alla data di presentazione della Domanda di Sostegno)*

In caso di società di persone e cooperative, almeno il 60% dei soci abbia età inferiore ai 40 anni; in caso di società di capitali almeno i 2/3 delle quote siano detenute da soci di età inferiore ai 40 anni e l'organo di amministrazione sia composto per almeno i 2/3 da soggetti di età inferiore ai 40
N.B. In caso di società, la compagine sociale e l'organo di amministrazione indicato nel presente piano aziendale dovrà essere confermato e mantenuto per tutta la durata di validità della concessione.



3. L'IDEA D'IMPRESA

3.1 PRESENTAZIONE DELL'IDEA D'IMPRESA O DI SVILUPPO DELL'ESISTENTE

Illustrare l'oggetto e gli obiettivi dell'attività da intraprendere, sottolineando l'originalità dell'idea imprenditoriale con particolare riferimento alle connessioni con i fabbisogni e gli obiettivi specifici della strategia di sviluppo del GAL Terre di Murgia (criterio di selezione n. O1 e O5) [max 6000 caratteri]

3.2 TAPPE E FASI ESSENZIALI PER LA REALIZZAZIONE DELL'INIZIATIVA PROPOSTA

Descrivere le fasi necessarie per la realizzazione dell'attività da intraprendere e relativo cronoprogramma (criterio di selezione n. O1) [max 6000 caratteri]



4. IL PRODOTTO/SERVIZIO OFFERTO

Descrivere le caratteristiche dei nuovi prodotti/servizi/attività che si intende realizzare (criterio di selezione n. O1) [max 2000 caratteri]

5. IL MERCATO DELL'INIZIATIVA

Indicare a quali gruppi di clienti sono indirizzati i propri prodotti/servizi/attività, descrivendo la tipologia di soggetti, le esigenze che esprimono e stimandone il numero, anche in riferimento all'area geografica target. Descrivere i canali di vendita e le scelte promozionali che si intende utilizzare, in particolare:

- *analisi del mercato potenziale;*
- *potenziale di collegamenti produttivi e/o commerciali con altre imprese;*
- *potenzialità competitive.*

Analizzare e descrivere le caratteristiche e i punti di forza che contraddistinguono i prodotti/servizi dei concorrenti che operano nell'area geografica target ed in quale grado potrebbero condizionare lo sviluppo dell'idea d'impresa (criterio di selezione n. O1) [max 5000 caratteri]



6. RISORSE UMANE

Descrivere sinteticamente:

- *le competenze possedute dal soggetto richiedente evidenziando le più significative esperienze nell'ambito/settore nel quale si innesta l'attività imprenditoriale (Allegare Curriculum Vitae);*
- *riportare informazioni su eventuali assunzioni previste a seguito dell'intervento/tipologia di contratto/numero assunzioni e tipologia di contratto.*

(criterio di selezione n. O1 e O4) [max 2000 caratteri]

7. CARATTERE INNOVATIVO DELL'INIZIATIVA PROPOSTA

Descrivere gli elementi innovativi dell'idea proposta in merito al prodotto/servizio offerto, al processo di erogazione del prodotto/servizio, alla comunicazione e commercializzazione del prodotto/servizio (criterio di selezione n. O3) [max 2000 caratteri]



8. LA SOSTENIBILITÀ AMBIENTALE

Descrivere gli aspetti di sostenibilità ambientale dell'iniziativa (criterio di selezione n. O1 e O3) [max 2000 caratteri]

9. LA SOSTENIBILITÀ SOCIALE

Descrivere gli aspetti di sostenibilità sociale dell'iniziativa (criterio di selezione n. O1) [max 2000 caratteri]



10. LA SOSTENIBILITÀ ECONOMICA

Descrivere gli aspetti di sostenibilità economica dell'iniziativa (criterio di selezione n. O1) [max 2000 caratteri]

11. IL PIANO DEGLI INVESTIMENTI PREVISTI

Illustrare il piano di spesa, dimensionando il medesimo sulla base delle tipologie e delle quantità di prodotti/servizi da produrre/erogare una volta raggiunta la fase di regime.
Descrivere sinteticamente i beni individuati e la loro funzionalità per lo svolgimento dell'iniziativa.
Per ciascun punto aggiungere linee testo se necessarie.

QUANTITÀ	DESCRIZIONE DEI BENI DI INVESTIMENTO	FORNITORE	IMPORTO TOTALE DELLE SPESE PREVISTE (IVA ESCLUSA)
A) Costruzione, acquisizione, incluso il leasing, o miglioramento di beni immobili			
		Totale macrovoce A	
B) Acquisto di nuovi macchinari, impianti, attrezzature e mobilio da destinare allo svolgimento degli interventi di progetto			
		Totale macrovoce B	
C) Investimenti immateriali: acquisizione o sviluppo di software, acquisizione di brevetti, licenze, diritti d'autore, marchi commerciali strettamente funzionale alla gestione delle attività extra-agricole			
		Totale macrovoce C	
D) Realizzazione di siti internet e di tutte le nuove forme di promozione on-line (a esclusione dei relativi costi di gestione)			
		Totale macrovoce D	
E) Spese generali (spese per la tenuta del c/c dedicato; onorari di tecnici agricoli, architetti, ingegneri e consulenti, compensi per consulenze in materia di sostenibilità ambientale ed economica, inclusi studi di fattibilità; spese per garanzie fideiussorie) MAX 12%			
		Totale macrovoce E	
		TOTALE GENERALE (A+B+C+D+E)	

12. IL PIANO ECONOMICO – FINANZIARIO

Elaborare il piano economico-finanziario dell'iniziativa proposta.
Nel caso di microimpresa/piccola impresa già esistente compilare anche la colonna inerente al piano economico-finanziario precedente lo sviluppo della stessa (Anno - 1).

CONTO ECONOMICO PREVISIONALE	PRE INTERVENTO	POST INTERVENTO
	ANNO -1	ANNO A REGIME
Fatturato netto		
Rimanenze finali pf/sl		
(Rimanenze iniziali pf/sl)		
Altri ricavi		
VALORE DELLA PRODUZIONE		
Costo per materie prime, sussidiarie, di consumo		
Costo per servizi		
Costo per godimento beni di terzi		
Variazione delle rimanenze materie prime, sussidiarie, di consumo		
Oneri diversi di gestione		
Costo per il personale		
MARGINE OPERATIVO LORDO		
Ammortamenti		
Accantonamenti		
RISULTATO OPERATIVO		
Interessi attivi		
Interessi passivi		
Altri oneri e proventi (specificare)		
RISULTATO LORDO		
Imposte		
RISULTATO NETTO		

STATO PATRIMONIALE PREVISIONALE DELL'IMPRESA

ATTIVITÀ	PRE INTERVENTO	POST INTERVENTO
	ANNO -1	ANNO A REGIME
Crediti vs soci per versamenti dovuti		
Immobilizzazioni immateriali nette		
Immobilizzazioni materiali nette		
Immobilizzazioni finanziarie		
Totale immobilizzazioni		
Rimanenze finali materie prime		
Rimanenze finali semilavorati		
Rimanenze finali prodotti finiti		
Totale magazzino		
Crediti vs clienti		
Credito IVA		
Crediti non commerciali		
……altri crediti (dettagliare)……		
Totale crediti		
Totale attività finanziarie che non costituiscono immobilizzazioni		

ATTIVITÀ	PRE INTERVENTO	POST INTERVENTO
	ANNO -1	ANNO A REGIME
Banche attive		
Cassa		
…Altro (dettagliare)……		
Totale disponibilità liquide		
Totale attivo circolante		
Totale attivo		
PASSIVITÀ		
Capitale sociale		
Apporto in c/futuri aumenti capitale sociale		
Riserve (specificare)		
Risultato esercizi precedenti		
Risultato esercizio		
……..altro (specificare)……		
Patrimonio netto		
TFR		
Fondo rischi e oneri		
Altri fondi (dettagliare)		
Totale fondi		
Debiti finanziari m/l termine (specificare)		
Totale debiti differiti		
Debiti iva		
Debiti vs. istituti previdenziali		
Altri debiti (dettagliare)		
Debiti non commerciali		
Debiti vs fornitori per investimenti		
Debiti vs fornitori per costo del venduto		
Debiti vs. fornitori altri (specificare)		
Totale debiti vs fornitori		
Banche c/c		
Banche altro (specificare)		
Totale banche a breve		
Totale debiti		
Totale passivo		

Luogo, data

Firma leggibile del Libero professionista (abilitato nelle materie economiche o economico-aziendali) ……	Firma leggibile del Richiedente ……

Allegato D – Dichiarazione Obblighi e Impegni

Al GAL Terre di Murgia s.c.ar.l.
Piazza Resistenza n. 5
70022 Altamura (Ba)

DICHIARAZIONE SOSTITUTIVA DI ATTO DI NOTORIETÀ[1]

(artt. 47 e 76 - D.P.R. 28 dicembre 2000, n. 445)

DICHIARAZIONE RELATIVA A "OBBLIGHI E IMPEGNI"

Il sottoscritto _____ nato il _____ a _____ e residente in _____ alla Via/Piazza _____, in qualità di _____[2] dell'Ente/Impresa/altro _____, P.IVA/CF _____ con sede in _____ alla Via/Piazza _____,

CONSAPEVOLE

della responsabilità penale cui può andare incontro in caso di dichiarazioni mendaci e di falsità negli atti, ai sensi e per gli effetti dell'art. 47 e dell'art. 76 del D.P.R. 28 dicembre 2000, n. 445 e successive modificazioni ed integrazioni,

DICHIARA

- di aver aggiornato e validato il Fascicolo aziendale ai sensi della normativa dell'OP AGEA, anche di semplice anagrafica prima della presentazione della Domanda di Sostegno (DdS) e della redazione del Piano Aziendale.

DI ESSERE A CONOSCENZA:

- dell'obbligo di rispettare la Legge regionale n. 28/2006 Disciplina in materia di contrasto al lavoro non regolare e del Regolamento regionale attuativo n. 31 del 27/11/2009;
- dell'obbligo di rispettare le norme sulla sicurezza sui luoghi di lavoro ai sensi del D.lgs. n 81/2008 e s.m.i;
- dei criteri di ammissibilità della domanda di sostegno e di pagamento e mantenere i requisiti di ammissibilità di cui al paragrafo 8 "Condizioni di ammissibilità" dell'Avviso, fino alla conclusione delle attività progettuali pena la decadenza dagli aiuti concessi ed il recupero delle somme già erogate;
- di dimostrare, entro e non oltre 60 giorni dalla pubblicazione della graduatoria provvisoria, il possesso della partita IVA e l'iscrizione al Registro delle Imprese riportante il codice ATECO di attività relativo a uno dei settori di attività ammissibili (Allegato G – Codici ATECO attività ammissibili);

1 Ai sensi dell'art. 38, D.P.R. 445 del 28 dicembre 2000, la dichiarazione è sottoscritta inviata insieme alla fotocopia, non autenticata di un documento di identità del dichiarante

2 Indicare se "titolare" o "legale rappresentante". In caso di domanda presentata da persona fisica barrare

- che preliminarmente alla realizzazione degli interventi devono essere obbligatoriamente posseduti tutti i necessari titoli abilitativi (autorizzazioni/permessi/nulla osta/pareri per valutazioni di natura urbanistica, ambientale, paesaggistica, ecc.), ove pertinenti;
- che potranno essere riconosciute esclusivamente le spese che transiteranno dal conto corrente dedicato;
- di quanto previsto dall'Avviso Pubblico relativo Azione 1 "Supporto alla creazione di imprese, innovazione e diversificazione delle attività e del reddito" e della normativa richiamata nello stesso, impegnandosi a rispettarle per l'intero periodo di assunzione degli obblighi;

DICHIARA ALTRESÌ

- di rispettare quanto previsto dalle norme vigenti in materia di regolarità contributiva (DURC);
- che l'Organo deliberante della società ha approvato il progetto ed ha delegato il Legale rappresentante a presentare la DdS e ad assolvere i successivi adempimenti, che si allega;
- che tutti i dati riportati nel Piano d'Investimento e finalizzati alla determinazione dei punteggi in base ai criteri di selezione sono veritieri;

DI IMPEGNARSI:

- ad avviare l'attuazione del Piano Aziendale entro e non oltre 9 mesi (270 giorni) dalla data di concessione del sostegno e concluderla entro e non oltre 18 mesi (540 giorni) dall'avvio;
- ad attivare, prima dell'avvio degli interventi ammessi ai benefici o della presentazione della prima DdP, un conto corrente dedicato intestato al soggetto beneficiario;
- a far transitare sul conto corrente dedicato tutte le risorse finanziarie necessarie per la completa realizzazione dell'investimento, di natura pubblica (contributo in conto capitale), privata (mezzi propri) o derivanti da linee di finanziamento bancario;
- a mantenere attivo il conto corrente dedicato per l'intera durata dell'investimento e di erogazione dei relativi aiuti;
- a non utilizzare il conto corrente dedicato per operazioni non riferibili agli interventi ammessi all'aiuto pubblico, limitando le uscite esclusivamente alle spese sostenute per l'esecuzione degli interventi finanziati;
- ad osservare i termini previsti dai provvedimenti di concessione e degli atti ad essi conseguenti;
- a mantenere la destinazione d'uso degli investimenti finanziati per un periodo minimo di 5 anni decorrenti dalla data di pagamento finale del contributo;
- ad osservare le modalità di esecuzione degli investimenti previste dal provvedimento di concessione e da eventuali atti correlati, nonché nel rispetto della normativa urbanistica, ambientale, paesaggistica vigente e dei vincoli di altra natura eventualmente esistenti;
- ad osservare le modalità di rendicontazione delle spese relative agli investimenti ammissibili previsti dall'Avviso Pubblico relativo Azione 1 "Supporto alla creazione di imprese, innovazione e diversificazione delle attività e del reddito" del GAL Terre di Murgia secondo quanto previsto dal provvedimento di concessione e da eventuali atti correlati;
- a non richiedere, per gli interventi ammessi a finanziamento, altri contributi pubblici, anche al fine di assicurare che la medesima spesa non venga finanziata due volte (no-double funding);
- a coprire interamente con risorse finanziarie proprie ogni eventuale spesa eccedente quella effettivamente ammissibile agli aiuti;
- a restituire l'aiuto riscosso, in caso di mancata osservanza di uno o più obblighi stabiliti dalla normativa comunitaria, nazionale, regionale e dall'Avviso, nonché degli impegni assunti con la presente dichiarazione.

DI IMPEGNARSI, INOLTRE:

- a custodire in sicurezza i documenti giustificativi di spesa dell'operazione ammessa a cofinanziamento, al fine di permettere in qualsiasi momento le verifiche in capo ai competenti organismi. Tale custodia dovrà essere assicurata almeno fino a cinque anni dalla data di erogazione del saldo;
- a rispettare gli obblighi in materia di informazione e pubblicità, anche in riferimento all'utilizzo del logo dell'Unione europea, specificando il Fondo di finanziamento, l'Asse e la Misura, secondo quanto previsto nell'allegato VI al Reg. (CE) n. 1974/2006;
- ad esonerare gli Organi comunitari e le Amministrazioni statale, regionale e il GAL Terre di Murgia da qualsiasi responsabilità conseguente ad eventuali danni che, per effetto della esecuzione e dell'esercizio delle opere, dovessero essere arrecati alle persone o a beni pubblici e privati e di sollevare le Amministrazioni stesse da ogni azione o molestia;
- ad autorizzare ai sensi e per gli effetti del D.L. n. 196/2003 "Codice in materia di protezione dei dati personali" e del Regolamento Generale sulla Protezione dei Dati (GDPR), Reg. (UE) n. 2016/679, il GAL Terre di Murgia, la Regione Puglia, lo Stato Italiano e l'Unione Europea ad utilizzare i propri dati personali, i quali dovranno essere gestiti nell'ambito dei trattamenti con mezzi automatizzati o manuali al solo fine di dare esecuzione agli atti inerenti l'iniziativa progettuale proposta, e che in esecuzione del Codice Privacy, tali trattamenti dovranno essere improntati ai principi di correttezza, liceità e trasparenza e nel rispetto delle norme di sicurezza.

Allega alla presente:

1. fotocopia di un documento di riconoscimento valido e del codice fiscale del tecnico incaricato e del richiedente l'aiuto.

Luogo _____ data __/__/____

Firma

_____

Dichiara altresì di essere informato che i dati acquisiti vengono trattati nel rispetto della normativa vigente ed in particolare al D.L. n. 196/2003 "Codice in materia di protezione dei dati personali" e al Regolamento Generale sulla Protezione dei Dati (GDPR), Reg. (UE) n. 2016/679 e che i dati personali raccolti saranno trattati, anche con strumenti informatici, esclusivamente nell'ambito del procedimento per il quale la presente dichiarazione viene resa.

Luogo _____ data __/__/____

Firma

_____

Allegato E – DICHIARAZIONE REGOLARITÀ CONTRIBUTIVA

Al GAL Terre di Murgia s.c.ar.l.
Piazza Resistenza n. 5
70022 Altamura (Ba)

DICHIARAZIONE SOSTITUTIVA DI ATTO DI NOTORIETÀ[1]

(artt. 47 e 76 - D.P.R. 28 dicembre 2000, n. 445)

Il/La sottoscritto/a _____ nato/a a _____ (prov. ___) il ___/___/_____ residente a _____ (prov. _____) Via/P.zza _____, consapevole delle sanzioni penali previste in caso di dichiarazione mendace (Art. 76 D.P.R. 445/2000 e artt. 476 segg. Codice Penale) in qualità di _____ della ditta/Società _____, ai sensi dell'Art. 46 del D.P.R. 28.12.2000 n. 445,

D I C H I A R A

di essere in regola con l'assolvimento degli obblighi di versamento dei contributi assicurativi INPS ed INAIL stabiliti dalle vigenti disposizioni e comunica i seguenti dati ai fini della richiesta del DURC:

I – IMPRESA

1 Codice Fiscale* _____ e-mail _____ PEC _____Fax _____

2 Partita IVA* _____

3 Denominazione/ragione sociale* _____

4 Sede legale* cap. _____ Comune _____ prov. ____ Via/Piazza _____ n. ____

5 Sede operativa* (se diversa dalla sede legale) cap. _____ Comune _____ prov. ___ Via/Piazza _____ n. __

6 Recapito corrispondenza* sede legale ☐ sede operativa ☐ PEC ☐

7 Tipo ditta* (barrare con una X la casella interessata):

☐ Datore di Lavoro

☐ Gestione Separata - Committente/Associante

☐ Lavoratore Autonomo

☐ Gestione Separata - Titolare di reddito di lavoro autonomo di arte e professione

8 C.C.N.L. applicato*: specificare _____

9 Dimensione aziendale (n. dipendenti): da 0 a 5 ☐ da 6 a 15 ☐ da 16 a 50 ☐ da 51 a 100 ☐ Oltre ☐

II - ENTI PREVIDENZIALI

INAIL - codice ditta* _____ Posizione assicurativa territoriale _____ Sede competente* _____

INPS - matricola azienda* _____ Posizione contributiva individuale _____ Sede competente* _____

Allega alla presente:

1. fotocopia di un documento di riconoscimento valido e del codice fiscale del tecnico incaricato e del richiedente l'aiuto.

Luogo _____ data __/__/____

Firma

_____

(*) Campi obbligatori

1 Ai sensi dell'art. 38, D.P.R. 445 del 28 dicembre 2000, la dichiarazione è sottoscritta inviata insieme alla fotocopia, non autenticata di un documento di identità del dichiarante

Riportare su carta intestata Fornitore

Allegato F

Il sottoscritto _____ nato a _____ prov. _____ il _____ e residente a _____ prov. _____ in via _____ in qualità di titolare (o di rappresentante legale) dell'impresa _____con sede in _____ prov. _____ , via _____ n _____ Codice Fiscale _____ Partita IVA _____, consapevole delle sanzioni penali, nel caso di dichiarazioni non veritiere, di formazione o uso di atti falsi, richiamate dall'art. 76 del D.P.R. 445 del 28 dicembre 2000,

DICHIARA

che le seguenti fatture:

N° FATTURA	DATA FATTURA	IMPONIBILE	IVA	TOTALE

emesse nei confronti della ditta _____ con sede in _____ prov. _____ via _____ n _____ Codice Fiscale _____ Partita IVA _____ sono state da questa interamente pagate nelle seguenti date e con le seguenti modalità:

N° FATTURA	DATA FATTURA	IMPORTO	DATA PAGAMENTO	MODALITÀ PAGAMENTO

Per le stesse fatture si rilascia la più ampia quietanza non avendo null'altro a pretendere.

Si dichiara altresì che sulle fatture suddette:

- non gravano vincoli di alcun genere;
- non sono state emesse note di accredito;
- non sono stati concessi sconti o abbuoni successivi alla fatturazione.

……, lì …….

Firma[1]

_____

[1] Qualora la dichiarazione non sia firmata digitalmente, allegare fotocopia di un valido documento di identità del dichiarante.

AGENZIA DI SVILUPPO LOCALE
LOCAL DEVELOPMENT AGENCY

FONDO EUROPEO AGRICOLO PER LO SVILUPPO RURALE: L'EUROPA INVESTE NELLE ZONE RURALI

MINISTERO DELLE POLITICHE AGRICOLE ALIMENTARI E FORESTALI

REGIONE PUGLIA

STRATEGIA DI SVILUPPO LOCALE 2014 – 2020
GAL Terre di Murgia S.c.ar.l.

AVVISO PUBBLICO PER LA PRESENTAZIONE DELLE DOMANDE DI SOSTEGNO
"STARTUP – IL FUTURO È RURALE"

AZIONE 1 - Supporto alla creazione di imprese, innovazione e diversificazione delle attività e del reddito
INTERVENTO 1.1 - Interventi legati all'avviamento di start-up, microimprese e delle piccole e medie imprese per attività extra agricole innovative
INTERVENTO 1.2 - Interventi legati agli investimenti diretti all'aumento della competitività e dell'innovazione del comparto delle microimprese locali

Allegato G - Codici ATECO ammissibili

Codice Ateco 2007	Descrizione
C	**ATTIVITÀ MANIFATTURIERE**
10	**INDUSTRIE ALIMENTARI**
10.32.00	Produzione di succhi di frutta
10.52.00	Produzione di gelati senza vendita diretta al pubblico
10.71.10	Produzione di prodotti di panetteria freschi
10.71.20	Produzione di pasticceria fresca
10.72.00	Produzione di fette biscottate, biscotti; prodotti di pasticceria conservati
10.73.00	Produzione di paste alimentari, di cuscus e di prodotti farinacei simili
10.82.00	Produzione di cacao in polvere, cioccolato, caramelle e confetterie
11.01.00	Distillazione, rettifica e miscelatura degli alcolici
11.05.00	Produzione di birra
13	**INDUSTRIE TESSILI**
13.10.00	Preparazione e filatura di fibre tessili
13.20.00	Tessitura

13.30.00	Finissaggio dei tessili
10.85.04	Produzione di pizza confezionata
10.85.05	Produzione di piatti pronti a base di pasta
10.85.09	Produzione di pasti e piatti pronti di altri prodotti alimentari
10.86.00	Produzione di preparati omogeneizzati e di alimenti dietetici
13.91.00	Fabbricazione di tessuti a maglia
13.92.10	Confezionamento di biancheria da letto, da tavola e per l'arredamento
13.92.20	Fabbricazione di articoli in materie tessili nca
13.93.00	Fabbricazione di tappeti e moquette
13.94.00	Fabbricazione di spago, corde, funi e reti
13.96.10	Fabbricazione di nastri, etichette e passamanerie di fibre tessili
13.96.20	Fabbricazione di altri articoli tessili tecnici ed industriali
13.99.10	Fabbricazione di ricami
13.99.20	Fabbricazione di tulle, pizzi e merletti
13.99.90	Fabbricazione di feltro e articoli tessili diversi
14	**CONFEZIONE DI ARTICOLI DI ABBIGLIAMENTO; CONFEZIONE DI ARTICOLI IN PELLE E PELLICCIA**
14.11.00	Confezione di abbigliamento in pelle e similpelle
14.12.00	Confezione di camici, divise ed altri indumenti da lavoro
14.13.10	Confezione in serie di abbigliamento esterno
14.13.20	Sartoria e confezione su misura di abbigliamento esterno
14.14.00	Confezione di camice, T-shirt, corsetteria e altra biancheria intima
14.19.10	Confezioni varie e accessori per l'abbigliamento
14.19.29	Confezioni di abbigliamento sportivo o di altri indumenti particolari
14.39.00	Fabbricazione di pullover, cardigan ed altri articoli simili a maglia

15	**FABBRICAZIONE DI ARTICOLI IN PELLE E SIMILI**
15.12.09	Fabbricazione di altri articoli da viaggio, borse e simili, pelletteria e selleria
15.20.10	Fabbricazione di calzature
15.20.20	Fabbricazione di parti in cuoio per calzature
16	**INDUSTRIA DEL LEGNO E DEI PRODOTTI IN LEGNO E SUGHERO (ESCLUSI I MOBILI); FABBRICAZIONE DI ARTICOLI IN PAGLIA E MATERIALI DA INTRECCIO**
16.23.20	Fabbricazione di altri elementi in legno e di falegnameria per l'edilizia
16.24.00	Fabbricazione di imballaggi in legno
16.29.19	Fabbricazione di altri prodotti vari in legno (esclusi i mobili)
16.29.30	Fabbricazione di articoli in paglia e materiali da intreccio
16.29.40	Laboratori di corniciai
17	**FABBRICAZIONE DI CARTA E DI PRODOTTI DI CARTA**
17.11.00	Fabbricazione di pasta-carta
17.12.00	Fabbricazione di carta e cartone
23	**FABBRICAZIONE DI ALTRI PRODOTTI DELLA LAVORAZIONE DI MINERALI NON METALLIFERI**
23.19.20	Lavorazione di vetro a mano e a soffio artistico
23.70.20	Lavorazione artistica del marmo e di altre pietre affini, lavori in mosaico
18	**STAMPA E RIPRODUZIONE DI SUPPORTI REGISTRATI**
18.12.00	Altra stampa
18.13	**Lavorazioni preliminari alla stampa e ai media**
18.13.00	Lavorazioni preliminari alla stampa e ai media
18.14	**Legatoria e servizi connessi**
18.14.00	Legatoria e servizi connessi
18.2	**RIPRODUZIONE DI SUPPORTI REGISTRATI**
18.20.00	Riproduzione di supporti registrati

25	**FABBRICAZIONE DI PRODOTTI IN METALLO (ESCLUSI MACCHINARI E ATTREZZATURE)**
25.99.30	Fabbricazione di oggetti in ferro, in rame ed altri metalli
30	**FABBRICAZIONE DI ALTRI MEZZI DI TRASPORTO**
30.92.10	Fabbricazione e montaggio di biciclette (incluse parti e accessori)
30.92.20	Fabbricazione di parti ed accessori per biciclette
31	**FABBRICAZIONE DI MOBILI**
31.03.00	Fabbricazione di materassi
31.09.10	Fabbricazione di mobili per arredo domestico
31.09.20	Fabbricazione di sedie e sedili (esclusi quelli per aeromobili, autoveicoli, navi, treni, ufficio e negozi)
G	**COMMERCIO ALL'INGROSSO E AL DETTAGLIO; RIPARAZIONE DI AUTOVEICOLI E MOTOCICLI**
47	**COMMERCIO AL DETTAGLIO (ESCLUSO QUELLO DI AUTOVEICOLI E DI MOTOCICLI)**
47.24.10	Commercio al dettaglio di pane
47.24.20	Commercio al dettaglio di torte, dolciumi, confetteria
47.29.90	Commercio al dettaglio di altri prodotti alimentari in esercizi specializzati nca
47.51.20	Commercio al dettaglio di filati per maglieria e merceria
47.53.11	Commercio al dettaglio di tende e tendine
47.53.12	Commercio al dettaglio di tappeti
47.61.00	Commercio al dettaglio di libri nuovi in esercizi specializzati
47.62.20	Commercio al dettaglio di articoli di cartoleria e forniture per ufficio
47.64.10	Commercio al dettaglio di articoli sportivi, biciclette e articoli per il tempo libero
47.75.20	Erboristerie
47.78.31	Commercio al dettaglio di oggetti d'arte (incluse le gallerie d'arte)
47.78.32	Commercio al dettaglio di oggetti d'artigianato

47.78.99	Commercio al dettaglio di altri prodotti non alimentari nca
47.91.10	Commercio al dettaglio di qualsiasi tipo di prodotto effettuato via internet
H	**TRASPORTO E MAGAZZINAGGIO**
49	**TRASPORTO TERRESTRE E TRASPORTO MEDIANTE CONDOTTE**
49.39.09	Altre attività di trasporti terrestri di passeggeri nca
I	**ATTIVITÀ DEI SERVIZI DI ALLOGGIO E DI RISTORAZIONE**
55	**ALLOGGIO**
55.30.00	Aree di campeggio e aree attrezzate per camper e roulotte
56	**ATTIVITÀ DEI SERVIZI DI RISTORAZIONE**
56.10.11	Ristorazione con somministrazione
56.10.20	Ristorazione senza somministrazione con preparazione di cibi da asporto
56.10.30	Gelaterie e pasticcerie
56.10.41	Gelaterie e pasticcerie ambulanti
56.10.42	Ristorazione ambulante
56.21.00	Catering per eventi, banqueting
56.29.10	Mense
J	**SERVIZI DI INFORMAZIONE E COMUNICAZIONE**
59	**ATTIVITÀ DI PRODUZIONE CINEMATOGRAFICA, DI VIDEO E DI PROGRAMMI TELEVISIVI, DI REGISTRAZIONI MUSICALI E SONORE**
59.11.00	Attività di produzione cinematografica, di video e di programmi televisivi
59.12.00	Attività di post-produzione cinematografica, di video e di programmi televisivi
59.13.00	Attività di distribuzione cinematografica, di video e di programmi televisivi
59.14.00	Attività di proiezione cinematografica
73	**PUBBLICITÀ E RICERCHE DI MERCATO**
73.11.01	Ideazione di campagne pubblicitarie

73.11.02	Conduzione di campagne di marketing e altri servizi pubblicitari
74	**ALTRE ATTIVITÀ PROFESSIONALI, SCIENTIFICHE E TECNICHE**
74.10.10	Attività di design di moda e design industriale
74.10.21	Attività dei disegnatori grafici di pagine web
74.10.29	Altre attività dei disegnatori grafici
74.20.12	Attività di riprese aeree nel campo della fotografia
N	**NOLEGGIO, AGENZIE DI VIAGGIO, SERVIZI DI SUPPORTO ALLE IMPRESE**
77	**ATTIVITÀ DI NOLEGGIO E LEASING OPERATIVO**
77.21.01	Noleggio di biciclette
77.21.09	Noleggio di altre attrezzature sportive e ricreative
77.39.10	Noleggio di altri mezzi di trasporto terrestri
77.39.94	Noleggio di strutture ed attrezzature per manifestazioni e spettacoli: impianti luce ed audio senza operatore, palchi, stand ed addobbi luminosi
79	**ATTIVITÀ DEI SERVIZI DELLE AGENZIE DI VIAGGIO, DEI TOUR OPERATOR E SERVIZI DI PRENOTAZIONE E ATTIVITÀ CONNESSE**
79.12.00	Attività dei tour operator
79.90.11	Servizi di biglietteria per eventi teatrali, sportivi ed altri eventi ricreativi e d'intrattenimento
79.90.19	Altri servizi di prenotazione e altre attività di assistenza turistica non svolte dalle agenzie di viaggio nca
79.90.20	Attività delle guide e degli accompagnatori turistici
P	**ISTRUZIONE**
85	**ISTRUZIONE**
85.10.00	Istruzione di grado preparatorio: scuole dell'infanzia, scuole speciali collegate a quelle primarie
85.51.00	Corsi sportivi e ricreativi
85.52.09	Altra formazione culturale
85.59.30	Scuole e corsi di lingua

85.60.09	Altre attività di supporto all'istruzione
Q	**SANITA' E ASSISTENZA SOCIALE**
88	**ASSISTENZA SOCIALE NON RESIDENZIALE**
88.10	**Assistenza sociale non residenziale per anziani e disabili**
88.10.00	Assistenza sociale non residenziale per anziani e disabili
88.91	**Servizi di asili nido e assistenza diurna per minori disabili**
88.91.00	Servizi di asili nido e assistenza diurna per minori disabili
88.99	**Altre attività di assistenza sociale non residenziale nca**
88.99.00	Altre attività di assistenza sociale non residenziale nca
R	**ATTIVITÀ ARTISTICHE, SPORTIVE, DI INTRATTENIMENTO E**
90	**ATTIVITÀ CREATIVE, ARTISTICHE E DI INTRATTENIMENTO**
90.01.01	Attività nel campo della recitazione
90.01.09	Altre rappresentazioni artistiche
90.02.01	Noleggio con operatore di strutture ed attrezzature per manifestazioni e spettacoli
90.02.02	Attività nel campo della regia
90.02.09	Altre attività di supporto alle rappresentazioni artistiche
90.03.01	Attività dei giornalisti indipendenti
90.03.02	Attività di conservazione e restauro di opere d'arte
90.03.09	Altre creazioni artistiche e letterarie
90.04.00	Gestione di teatri, sale da concerto e altre strutture artistiche
91.01.00	Attività di biblioteche ed archivi
91.02.00	Attività di musei
91.03.00	Gestione di luoghi e monumenti storici e attrazioni simili
91.04.00	Attività degli orti botanici, dei giardini zoologici e delle riserve naturali
93	**ATTIVITÀ SPORTIVE, DI INTRATTENIMENTO E DI DIVERTIMENTO**

93.11.10	Gestione di stadi
93.11.20	Gestione di piscine
93.11.30	Gestione di impianti sportivi polivalenti
93.11.90	Gestione di altri impianti sportivi nca
93.13.00	Gestione di palestre
93.19.10	Enti e organizzazioni sportive, promozione di eventi sportivi
93.19.99	Altre attività sportive nca
93.21.00	Parchi di divertimento e parchi tematici
93.29.90	Altre attività di intrattenimento e di divertimento nca



Allegato H – COMUNICAZIONE PIANO AZIENDALE

Al GAL Terre di Murgia s.c.ar.l.
Piazza Resistenza n. 5
70022 Altamura (Ba)

ATTESTAZIONE DI AVVIO

Oggetto: PSR PUGLIA 2014-2020 – Sottomisura 19.2 - SSL 2014-2020 GAL Terre di Murgia s.c.ar.l. Azione 1 – "Supporto alla creazione di imprese, innovazione e diversificazione delle attività e del reddito" – Intervento 1.1 "Interventi legati all'avviamento di start-up, microimprese e delle piccole e medie imprese per attività extra agricole innovative"

Soggetto beneficiario: _____

CUP/CIG: _____

Comunicazione di avvio del Piano Aziendale.

Il/la sottoscritto/a _____ nato a _____ (Prov.___) il _____, Codice Fiscale _____ , residente a _____ in via/Piazza _____n._____ (CAP_____)

in qualità di (*barrare la casella che interessa)*

☐ titolare dell'impresa individuale

☐ rappresentante legale della

_____, con sede legale _____ (Prov___) in via/Piazza_____n._____(CAP_____), partita IVA / Codice Fiscale_____ telefono _____ fax_____ email_____ PEC_____,

beneficiaria di contributi giusto decreto di concessione n. ___ del _____,



- consapevole delle sanzioni penali per le ipotesi di falsità in atti e di dichiarazioni mendaci e della conseguente decadenza dai benefici di cui agli art. 75 e 76 del D.P.R. 28 dicembre 2000, n. 445;
- a conoscenza del fatto che saranno effettuati controlli anche a campione sulla veridicità delle dichiarazioni rese;

DICHIARA

di aver dato avvio al Piano Aziendale ammesso a finanziamento in data _____, come evidenziato dal documento probante l'avvio, allegato alla presente in copia conforme all'originale in mio possesso.

Luogo e data, ……..

Timbro e firma

_____

Informativa trattamento dati personali

Ai sensi dell'art. 13 del D.lgs. 196/2003 Codice in materia di protezione dei dati personali e del Regolamento Generale sulla Protezione dei Dati (GDPR), Reg. (UE) n. 2016/679, i dati personali raccolti saranno trattati anche con strumenti informatici, esclusivamente nell'ambito del procedimento per il quale tali dichiarazioni vengono rese. L'interessato ha diritto di accesso ai dati personali e ad ottenere le informazioni previste ai sensi dell'art. 7 del D.lgs. 196/2003.

Luogo e data, ……..

Timbro e firma

_____

Ai sensi e per gli effetti dell'art. 38, D.P.R. 445 del 28.12.2000 e ss.mm.ii., si allega copia del documento di riconoscimento del dichiarante in corso di validità.

Allegato I – COMUNICAZIONE CONCLUSIONE PIANO AZIENDALE

Al GAL Terre di Murgia s.c.ar.l.
Piazza Resistenza n. 5
70022 Altamura (Ba)

DICHIARAZIONE SOSTITUTIVA DI ATTO DI NOTORIETÀ[1]
(artt. 47 e 76 - D.P.R. 28 dicembre 2000, n. 445)

ATTESTAZIONE DI CONCLUSIONE

Oggetto: PSR PUGLIA 20414-2020 – Sottomisura 19.2 - SSL 2014-2020 GAL Terre di Murgia s.c.ar.l. Azione 1 – "Supporto alla creazione di imprese, innovazione e diversificazione delle attività e del reddito" – Intervento 1.1 "Interventi legati all'avviamento di start-up, microimprese e delle piccole e medie imprese per attività extra agricole innovative"

Soggetto beneficiario: _____

CUP/CIG: _____

Comunicazione di conclusione del Piano Aziendale.

Il/la sottoscritto/a _____ nato a _____ (Prov.___) il _____, Codice Fiscale _____ , residente a _____ in via/Piazza _____n._____ (CAP_____)

in qualità di (*barrare la casella che interessa)*

☐ titolare dell'impresa individuale

☐ rappresentante legale della

_____, con sede legale _____

(Prov___) in via/Piazza_____n._____(CAP_____), partita IVA / Codice Fiscale_____ telefono _____ fax_____ email_____ PEC_____,

1 Ai sensi dell'art. 38, D.P.R. 445 del 28 dicembre 2000, la dichiarazione è sottoscritta inviata insieme alla fotocopia, non autenticata di un documento di identità del dichiarante

beneficiaria di contributi giusto decreto di concessione n. ___ del _____,

- consapevole delle sanzioni penali per le ipotesi di falsità in atti e di dichiarazioni mendaci e della conseguente decadenza dai benefici di cui agli art. 75 e 76 del D.P.R. 28 dicembre 2000, n. 445;
- a conoscenza del fatto che saranno effettuati controlli anche a campione sulla veridicità delle dichiarazioni rese;

DICHIARA

di aver concluso il Piano Aziendale, così come previsto dal Progetto ammesso a finanziamento, in data _____, e che sono stati eseguiti entro tale data tutti gli adempimenti necessari all'avvio di impresa ai fini dell'inizio di attività.

Luogo e data, …….

Timbro e firma

_____

Informativa trattamento dati personali

Ai sensi dell'art. 13 del D.lgs. 196/2003 Codice in materia di protezione dei dati personal e del Regolamento Generale sulla Protezione dei Dati (GDPR), Reg. (UE) n. 2016/679, i dati personali raccolti saranno trattati anche con strumenti informatici, esclusivamente nell'ambito del procedimento per il quale tali dichiarazioni vengono rese. L'interessato ha diritto di accesso ai dati personali e ad ottenere le informazioni previste ai sensi dell'art. 7 del D.lgs. 196/2003.

Luogo e data, …….

Timbro e firma

_____

Ai sensi e per gli effetti dell'art. 38, D.P.R. 445 del 28.12.2000 e ss.mm.ii., si allega copia del documento di riconoscimento del dichiarante in corso di validità.

SVILUPPO LOCALE
LOCAL DEVELOPMENT AGENCY

STRATEGIA DI SVILUPPO LOCALE 2014 – 2020
GAL TERRE DI MURGIA s.c.ar.l.
AVVISO PUBBLICO "START-UP-RURAL FUTURES"

Intervento 1.1 – Aiuti all'avviamento di attività extra-agricole nelle zone rurali
Intervento 1.2 - Investimenti nella creazione e nello sviluppo di attività extra-agricole

TABELLA DI RAFFRONTO DOCUMENTAZIONE RICHIESTA NEL SIAN E DOCUMENTAZIONE RICHIESTA NELL'AVVISO PUBBLICO (CFR. PARAGRAFI 14 E 17 DELL'AVVISO PUBBLICO)

DOCUMENTAZIONE RICHIESTA DAL SIAN	DOCUMENTAZIONE RICHIESTA DALL'AVVISO PUBBLICO
Documento di identità in corso di validità del rappresentante legale	Copia del documento di riconoscimento in corso di validità del legale rappresentante dell'impresa o del soggetto richiedente il sostegno
Elenco riepilogativo dei documenti trasmessi con la domanda	Elenco della documentazione allegata
Dichiarazione sostitutiva di atto notorio resa ai sensi degli artt. 46 e 47 del DPR 28/12/2000 n. 445 dal rappresentante legale/mandatario, sul possesso dei requisiti del richiedente il sostegno	Dichiarazione sostitutiva di atto notorio resa dal soggetto richiedente o dal rappresentante legale/mandatario sul possesso dei requisiti del richiedente il sostegno, di cui all'allegato A al presente avviso
Dichiarazione sostitutiva di atto di notorietà resa dal beneficiario ai sensi del decreto del presidente della repubblica 28 dicembre 2000, n. 445 (testo unico delle disposizioni legislative e regolamentari in materia di documentazione amministrativa) attestante gli aiuti "de minimis" concessi nell'ultimo triennio o di non avere ottenuto aiuti "de minimis".	Dichiarazione resa ai sensi del D.P.R. n. 445 del 28 dicembre 2000, sugli aiuti de minimis ottenuti nel triennio antecedente alla data di presentazione della domanda e della situazione di compatibilità di cui all'allegato B al presente avviso. Tale documentazione non è obbligatoria per le aziende di nuova costituzione
Business plan/piano aziendale	Piano aziendale (business plan) per lo sviluppo dell'attività che dovrà essere compilato secondo i contenuti previsti nell'allegato C
Dichiarazione sostitutiva, ai sensi degli artt. 46 e 47 del DPR 28/12/2000 n. 445, riguardante tutti gli impegni, obblighi e prescrizioni previsti dal bando	Dichiarazione resa dal rappresentante legale/mandatario sul rispetto degli obblighi ed impegni previsti dal presente avviso, di cui all'allegato D al presente avviso

Certificato generale del casellario giudiziale	Certificato generale del casellario giudiziale del richiedente e/o dei soci in caso di società
Bilanci	Copia degli ultimi 2 bilanci approvati e depositati prima della presentazione della domanda di sostegno o, in assenza di tale obbligo, copia delle ultime due dichiarazioni fiscali presentate (mod. unico) e delle ultime due dichiarazioni annuali iva. Tale documentazione non è obbligatoria per le aziende di nuova costituzione
Dichiarazione sostitutiva, ai sensi degli artt. 46 e 47 del DPR 28/12/2000 n. 445, di regolarità contributiva del richiedente/beneficiario presso l'Inps	Dichiarazione ai sensi dell'art. 46 del DPR n. 445/2000 (vedasi allegato E) di regolarità contributiva. Tale documentazione non è obbligatoria per le aziende di nuova costituzione
Deliberazione dell'organo competente/degli organi competenti o apposito documento con il quale si approva il progetto, dichiarazione dell'impegno a realizzare il programma di investimento; si incarica il legale rappresentante	Copia dell'atto con cui l'organo amministrativo o l'assemblea dei soci approvi il progetto di investimento e la relativa previsione di spesa, con l'autorizzazione al legale rappresentante a presentare la domanda di sostegno in caso di richiesta da parte di società
Atto costitutivo e statuto	Copia conforme dello statuto e dell'atto costitutivo e visura storica da cui si evinca l'elenco soci aggiornato alla data di presentazione della domanda
Certificato di attribuzione della partita iva/visura della camera di commercio industria artigianato e agricoltura (CCIAA)	Copia conforme all'originale della visura della C.C.I.A.A. con vigenza o "certificato fallimentare" aggiornata alla data di presentazione della DDS
Libro unico del lavoro dei 12 mesi antecedenti la presentazione della domanda delle microimprese aderenti al raggruppamento/autodichiarazione che attesti l'assenza di occupati nei 12 mesi antecedenti la presentazione della domanda.	Copia conforme all'originale del libro unico del lavoro, aggiornato alla data di presentazione della DDS. Tale documentazione non è obbligatoria per le aziende di nuova costituzione
Altra documentazione utile per il perfezionamento della pratica	Certificato di disoccupazione del richiedente o di almeno il 50% dei componenti della costituenda società, ai fini dell'attribuzione del punteggio O7 di cui al paragrafo 15 del presente avviso (ove esistente)
Visure catastali	Visura catastale degli immobili e/o terreni interessati dagli interventi proposti di cui si dovrà successivamente dimostrare di averne la disponibilità (da produrre anche nel caso l'investimento preveda solo acquisto di macchinari ed attrezzature)
Elaborati grafici/progetto	Elaborati grafici dell'intervento (situazione ex-ante e situazione ex-post) consistenti in: ▪ planimetria riportante l'ubicazione dell'immobile oggetto d'intervento;

	▪ piante, sezioni, prospetti, adeguatamente quotati dell'immobile oggetto dell'intervento (timbrati e firmati da tecnico abilitato), riportante il lay-out degli impianti, delle attrezzature e/o degli arredi.
Computo metrico estimativo analitico	Computo metrico ed estimativo per la realizzazione di opere "a misura" (per le opere edili ed affini i prezzi unitari elencati nel computo metrico dovranno riferirsi al "listino prezzi delle opere pubbliche della regione puglia" in vigore alla data di pubblicazione del presente avviso pubblico)
Preventivi per gli onorari dei consulenti tecnici, almeno 3 (forniti su carta intestata, debitamente datati e firmati)	Preventivi per gli onorari dei consulenti tecnici, almeno tre (forniti su carta intestata, debitamente datati e firmati)
Preventivi spesa comparativi	Per forniture di beni e servizi e per ogni altra voce di spesa la cui quantificazione non possa essere supportata dall'impiego del prezziario di riferimento, presentazione di almeno n. 3 (tre) preventivi di spesa in forma analitica, debitamente numerati, datati e firmati, forniti su carta intestata emessi da ditte fornitrici diverse e concorrenti tra loro. Il preventivo dovrà riportare la denominazione della ditta, p.iva/cod. fiscale, sede legale/operativa, n. telefono, n. fax, e-mail/pec
Relazione giustificativa della scelta operata sui preventivi redatta e sottoscritta da tecnico abilitato e dal richiedente i benefici	Relazione giustificativa, redatta sulla base di parametri tecnico-economici e costi/benefici, della scelta operata sui preventivi, redatta e sottoscritta da tecnico abilitato e dal richiedente i benefici

GAL VALLE D'ITRIA

Proroga termini bando pubblico per la presentazione di domande di aiuto – Azione 3 - Intervento 1 "Realizzazione di aree di sosta per camper ed agri-campeggi".

ESTRATTO DEL VERBALE DEL CONSIGLIO DI AMMINISTRAZIONE DEL GIORNO 10/07/2019 n. 04/19

L'anno duemiladiciannove il giorno dieci del mese di luglio alle ore 16:00 presso la sede del Centro Visite del GAL "Valle d'Itria" sita in Cisternino alla C.da Figazzano, s.n. previo avviso di convocazione prot. n. 170/19 del 05/07/2019, si è riunito il Consiglio di Amministrazione del GAL "Valle d'Itria" presieduto dal Vice Presidente D'Amico Giannicola con l'assistenza del Direttore dott. Antonio Cardone che viene invitato dal Presidente a svolgere la funzione di segretario verbalizzante.

Dal foglio presenze debitamente firmato è risultato quanto segue. Presenti: D'Amico Giannicola, Cito Giuseppe, Convertini Luca, Bufano Antonio, Sisto Antonio, Abate Adriano e Palmisano Giuseppe. Assenti giustificati i consiglieri: Scatigna Tommaso, Zaccaria Francesco, De Padova Pietro, Lucarella Beatrice, Luca Lazzaro e Massa Roberto. Risultato legale il numero dei consiglieri intervenuti, in relazione a quanto prescritto dallo Statuto per rendere valide le deliberazioni, il Presidente dichiara valida e aperta la seduta consiliare odierna.

È in discussione il seguente

ORDINE DEL GIORNO

********** OMISSIS **********

Piano di Azione Locale PSR Puglia 2014/2020 Azione 3 Integrazione Tra Sistema di Accoglienza e Crescita Sostenibile delle Aree Costiere Intervento 1 "Realizzazione di aree di sosta per camper ed agri-campeggi": proroga termini presa d'atto.

Il Presidente legge integralmente la determina n. 01 del 08/07/2019 formulata dal Responsabile Unico di Procedimento Misura 19 Azione 3 Intervento 1 avente ad oggetto "Proroga termini per l'operatività del portale SIAN e per la presentazione della copia cartacea della domanda di sostegno", al termine della quale a seguito di approfondita discussione, all'unanimità, si prende atto e si condivide la determina formulata dal Responsabile Unico del Procedimento, che stabilisce:

- la proroga del termine finale di operatività del portale SIAN per la compilazione, stampa e rilascio della DdS alle ore 23,59 del 02/09/2019, termine di operatività entro il quale deve essere effettuato il rilascio della DdS;
- che la copia cartacea della domanda di sostegno rilasciata dal portale SIAN a valere sulla Misura 19 Azione 3 Intervento 1, sottoscritta ai sensi dell'art. 38 del D.P.R. n. 445/2000 con tutta la documentazione indicata al paragrafo 14 del Bando, deve pervenire presso l'ufficio del GAL sito in Locorotondo (BA) alla Via Cisternino n. 281, entro e non oltre il 09/09/2019, facendo fede il timbro apposto sul plico dall'Ufficio Postale o dal Corriere accettante;
- di confermare quanto altro disposto dal Bando Pubblico pubblicato nel BURP n. 43 del 18/04/2019.

********** OMISSIS **********

Alle ore 19:00, non essendoci null'altro da discutere il Presidente dichiara chiusa la seduta. Di quanto precede è stato redatto il presente verbale che letto ed approvato seduta stante, viene sottoscritto, dal Presidente e dal Segretario.

IL SEGRETARIO
Antonio Cardone

Il PRESIDENTE
Giannicola D'Amico

GAL VALLE D'ITRIA

Bando pubblico per la presentazione di domande di aiuto – Azione 4 – Intervento 1 "Servizi innovativi per la fruizione ecocompatibile del territorio nelle imprese agricole".

GRUPPO DI AZIONE LOCALE
VALLE D'ITRIA SCARL

FONDO F.E.A.S.R.
PROGRAMMA SVILUPPO RURALE DELLA REGIONE PUGLIA 2014-2020
PIANO DI AZIONE LOCALE

BANDO PUBBLICO
PER LA PRESENTAZIONE DI DOMANDE DI AIUTO

AZIONE 4 Rete di accoglienza e di servizio al turismo rurale ecocompatibile

INTERVENTO 1 Servizi innovativi per la fruizione ecocompatibile del territorio nelle imprese agricole

CONSIGLIO DI AMMINISTRAZIONE DEL 10/07/2019

SOMMARIO

1. PREMESSA 3
3. PRINCIPALI DEFINIZIONI 5
4. OBIETTIVI DELL'INTERVENTO E FINALITÀ DELL'AVVISO E CONTRIBUTO DIRETTO A PRIORITA' E FOCUS AREA DEL PSR 2014-2020 8
5. LOCALIZZAZIONE 8
6. RISORSE FINANZIARIE 8
7. SOGGETTI BENEFICIARI 9
8. CONDIZIONI DI AMMISSIBILITÀ 9
9. DICHIARAZIONI DI IMPEGNI E OBBLIGHI 10
10. TIPOLOGIE DEGLI INVESTIMENTI E COSTI AMMISSIBILI 12
10.A - IMPUTABILITÀ, PERTINENZA, CONGRUITÀ E RAGIONEVOLEZZA 13
10.B - LEGITTIMITÀ E TRASPARENZA DELLA SPESA 14
11. AMMISSIBILITÀ ED ELEGGIBILITÀ DELLE SPESE, DOCUMENTI GIUSTIFICATIVI E MODALITÀ DI PAGAMENTO DELLE SPESE 16
12. TIPOLOGIA ED ENTITA' DEL SOSTEGNO PUBBLICO 16
13. MODALITA' E TERMINI PER LA PRESENTAZIONE DELLE DOMANDE DI SOSTEGNO E ALLEGATI 17
14. DOCUMENTAZIONE DA PRESENTARE IN ALLEGATO ALLA DOMANDA DI SOSTEGNO 18
15. CRITERI DI SELEZIONE 21
16. ATTRIBUZIONE DEI PUNTEGGI, FORMULAZIONE E PUBBLICAZIONE DELLA GRADUATORIA .. 22
17. ISTRUTTORIATECNICO-AMMINISTRATIVA E CONCESSIONE DEL SOSTEGNO 22
18. TIPOLOGIA E MODALITÀ DI EROGAZIONE DEL SOSTEGNO–PRESENTAZIONE DELLE DOMANDE DI PAGAMENTO (DDP) 25
19. RICORSI E RIESAMI 28
20. VARIANTI E PROROGHE , SANZIONI E REVOCHE 28
21. TRASFERIMENTO DELL'AZIENDA E DEGLI IMPEGNI ASSUNTI, RECESSO/RINUNCIA DAGLI IMPEGNI 29
22. VERIFICABILITÀ E CONTROLLABILITÀ DELLE MISURE (VCM) 30
23. NORMATIVA SUGLI AIUTI DI STATO 31
24. DISPOSIZIONI GENERALI 31
25. RELAZIONI CON IL PUBBLICO 33
26. INFORMATIVA E TRATTAMENTO DATI PERSONALI 34

1. PREMESSA

Con il presente documento il GAL dà attuazione agli interventi previsti nel Piano di Azione Locale per l'Azione 4 "Rete di accoglienza e di servizio al turismo rurale ecocompatibile" Intervento 1 "Servizi innovativi per la fruizione ecocompatibile del territorio nelle imprese agricole".
Il presente bando definisce i criteri e le procedure di attuazione e disciplina la presentazione delle domande di sostegno e pagamento da parte dei potenziali beneficiari e il relativo procedimento. Le domande di sostegno da presentarsi in adesione al presente bando possono essere proposte unicamente nell'ambito del Piano di Azione Locale (PAL) presentato dal GAL, a valere sul Programma di Sviluppo Rurale 2014-2020 della Regione Puglia e destinate all'attuazione della Strategia.
L'intervento prevede il sostegno alle aziende agricole del territorio con interventi finalizzati al miglioramento dell'accoglienza, all'erogazione di servizi funzionali alla fruizione degli itinerari realizzati ed al risparmio energetico.

2. PRINCIPALI RIFERIMENTI NORMATIVI

- Regolamento (UE) n. 1303/2013 del Parlamento europeo e del Consiglio del 17/12/2013 recante disposizioni comuni sul Fondo europeo di sviluppo regionale, sul Fondo sociale europeo, sul Fondo di coesione, sul Fondo europeo agricolo dello sviluppo rurale e sul Fondo europeo degli affari marittimi e la pesca e disposizioni generali sul Fondo europeo di sviluppo regionale, sul Fondo sociale europeo, sul Fondo di coesione e sul Fondo europeo per gli affari marittimi e la pesca, e che abroga il Reg. (CE) n. 1083/2006 del Consiglio;
- Regolamento (UE) n. 1305/2013 del Parlamento europeo e del Consiglio del 17/12/2013 sul sostegno allo sviluppo rurale da parte del FEASR e che abroga il Reg. (CE) n. 1698/2005 del Consiglio;
- Regolamento (UE) n. 1306/2013 del Parlamento europeo e del Consiglio del 17/12/2013 su finanziamento, gestione e monitoraggio della politica agricola comune e che abroga i Reg. (CEE) n. 352/78, (CE) n. 165/94, (CE) n. 2799/98, (CE) n. 814/2000, (CE) n. 1290/2005 e (CE) n. 485/2008;
- Regolamento (UE) n. 1307/2013 del Parlamento europeo e del Consiglio del 17/12/2013 recante norme sui pagamenti diretti agli agricoltori nell'ambito dei regimi di sostegno previsti dalla politica agricola comune e che abroga il Reg. (CE) n. 637/2008 del Consiglio e il Reg. (CE) n. 73/2009 del Consiglio;
- Regolamento (UE) n. 1308/2013 del Parlamento europeo e del Consiglio del 17/12/2013 recante organizzazione comune dei mercati dei prodotti agricoli e che abroga i regolamenti (CEE) n. 922/72, (CEE) n. 234/79, (CE) n. 1037/2001 e (CE) n. 1234/2007 del Consiglio;
- Regolamento (UE) n. 1407/2013 della Commissione del 18/12/2013 relativo all'applicazione degli articoli 107 e 108 del trattato sul funzionamento dell'Unione europea agli aiuti «de minimis»

- Regolamento (UE) n. 807/2014 della Commissione del 11/03/2014 che integra talune disposizioni del Reg. (UE) n. 1305/2013 del Parlamento europeo e del Consiglio sul sostegno al FEASR e che introduce disposizioni transitorie;
- Regolamento (UE) n. 808/2014 della Commissione del 17/07/2014 recante modalità di applicazione del Reg. (UE) n. 1305/2013 del Parlamento europeo e del Consiglio sul sostegno allo sviluppo rurale da parte del FEASR;
- Regolamento (UE) n. 809/2014 della Commissione del 17/07/2014 recante modalità di applicazione del Reg. (UE) n. 1306/2013 del Parlamento europeo e del Consiglio per quanto riguarda il sistema integrato di gestione e di controllo, le misure di sviluppo rurale e la condizionalità;
- Regolamento (UE) n. 834/2014 della Commissione del 22/07/2014 che stabilisce norme per l'applicazione del quadro comune di monitoraggio e valutazione della politica agricola comune;
- Regolamento (UE) n. 907/2014 della Commissione del 11/03/2014 che integra il Regolamento (UE) n. 1306/2013 del Parlamento europeo e del Consiglio per quanto riguarda gli organismi pagatori e altri organismi, la gestione finanziaria, la liquidazione dei conti, le cauzioni e l'uso dell'euro;
- Regolamento (UE) n. 908/2014 della Commissione del 06/08/2014 recante modalità di applicazione del Regolamento (UE) n. 1306/2013 del Parlamento europeo e del Consiglio per quanto riguarda gli organismi pagatori e altri organismi, la gestione finanziaria, la liquidazione dei conti, le norme sui controlli, le cauzioni e la trasparenza;
- Regolamento Generale sulla Protezione dei Dati (GDPR), (UE) n. 2016/679";
- Legge Nazionale n. 241 del 07/08/1990 "Nuove norme in materia di procedimento amministrativo e diritto di accesso ai documenti amministrativi" e s.m.i.;
- Legge Nazionale n. 296 del 27/12/2006 con riferimento alla Regolarità contributiva;
- Decreto Presidente della Repubblica n. 252 del 03/06/1998 "Regolamento recante norme per la semplificazione dei procedimenti relativi al rilascio delle comunicazioni e delle informazioni antimafia";
- D.M. 1867 del 18.01.2018 - Disciplina del regime di condizionalità ai sensi del Regolamento (UE) n.1306/2013 e delle riduzioni ed esclusioni per inadempienze dei beneficiari dei pagamenti diretti e dei programmi di sviluppo rurale;
- D.P.C.M. del 22/07/2011 "Comunicazioni con strumenti informatici tra imprese e amministrazioni pubbliche, ai sensi dell'art. 5-bis del Codice dell'amministrazione digitale, di cui al D. Lgs.07/03/2005, n. 82 e successive modificazioni";
- Gli articoli 32, 33, 34 e 35 del Reg. (CE) n. 1303/2013 e gli articoli 42, 43, e 44 del Reg. (CE) n. 1305/2013 definiscono lo sviluppo locale di tipo partecipativo, i contenuti della strategia, i compiti dei Gruppi di Azione Locale (GAL) e i costi sostenuti dai Fondi SIE e le attività di cooperazione;

- Decisione del 29 ottobre 2014, C(2014) 8021 con la quale la Commissione Europea ha approvato l'Accordo di Partenariato 2014-2020 con l'Italia e definisce le modalità di applicazione dei fondi SIE (fondi strutturali di investimento) e dei programmi di sviluppo rurale;
- Decisione del 24 novembre 2015, C(2015) 8412 con la quale Commissione Europea ha approvato il Programma di Sviluppo Rurale della Regione Puglia per il periodo di programmazione 2014-2020 ai fini della concessione di un sostegno da parte del FEASR;
- Successivi atti - Decisione del 25/01/2017, C(2017) 499, Decisione del 05/05/2017, C(2017) 315 e Decisione del 27/07/2017, C(2017) 5454 – con cui la Commissione Europea ha approvato le modifiche al Programma di Sviluppo Rurale della Regione Puglia per il periodo di programmazione 2014-2020;
- Deliberazione di Giunta della Regione Puglia n. 2424 del 30 dicembre 2015, pubblicata sul BURP n. 3 del 19 gennaio 2016, "Programma di Sviluppo Rurale della Puglia 2014 - 2020 Approvazione definitiva e presa d'atto della Decisione della Commissione Europea del 24/11/2015, n. C(2015) 8412", che ha preso atto dell'avvenuta approvazione da parte della Commissione Europea del Programma di Sviluppo Rurale della Regione Puglia;
- Legge Regione Puglia n. 42 del 13/12/2013 "Disciplina dell'agriturismo";
- .Reg. CE n. 1242/2008 art. 5 Produzioni Standard;

Legge Regionale n. 28 del 26/10/2006, e relativo Regolamento Regionale n. 31 del 27/11/2009 "Disciplina in materia di contrasto al lavoro non regolare".

3. PRINCIPALI DEFINIZIONI

Autorità di Gestione PSR Puglia 2014-2020 (AdG PSR): rappresenta il soggetto responsabile dell'efficace, efficiente e corretta gestione e attuazione del programma ed è individuata nella figura del Direttore del Dipartimento Agricoltura, Sviluppo Rurale e Ambientale.

Beneficiario: un organismo pubblico o privato e, solo ai fini del regolamento FEASR, una persona fisica, responsabile dell'avvio e dell'attuazione delle operazioni.

Comitato di Sorveglianza del PSR Puglia 2014-2020: istituito con D.G.R. n. 3 del 21 gennaio 2016, svolge le funzioni di cui all'art. 49 dello stesso Reg. (UE) n. 1303/2013 e all'art. 74 del Reg. UE n. 1305/2013 e quelli previsti dal regolamento interno, al fine di garantire l'effettiva attuazione del PSR Puglia 2014 - 2020.

Conto corrente dedicato: conto corrente bancario o postale intestato al soggetto beneficiario sul quale dovranno transitare tutte le risorse finanziarie necessarie per la completa realizzazione dell'investimento sia di natura pubblica (contributo in conto capitale/conto interesse) che privata (mezzi propri o derivanti da linee di finanziamento bancario). L'utilizzo di questo conto permette la tracciabilità dei flussi finanziari.

Domanda di Sostegno (di seguito **DdS):** domanda di partecipazione a un determinato regime di sostegno.

Domanda di Pagamento (di seguito **DdP):** domanda presentata dal beneficiario, in seguito alla concessione del sostegno, per l'erogazione dello stesso nelle forme consentite (anticipazione, acconto per stato di avanzamento lavori –SAL- e saldo).

Fascicolo Aziendale cartaceo e informatico (FA): modello cartaceo ed elettronico (DPR 503/99, art. 9 co 1) riepilogativo dei dati aziendali, istituito nell'ambito dell'anagrafe delle aziende (D.Lgs. 173/98, art. 14 c. 3).

FEASR: Fondo Europeo Agricolo per lo Sviluppo Rurale istituito dal Reg.(UE)1305/2013.

Focus Area (FA): le priorità sono articolate in Focus Area che costituiscono obiettivi specifici.

Gruppi di Azione Locale (GAL): raggruppamenti di soggetti pubblici e privati, rappresentativi dei diversi contesti socio-economici, operanti su specifiche aree omogenee come definite dalla scheda di Misura 19 del PSR Puglia 2014-2020.

Impegni, Criteri ed Obblighi (ICO): elementi connessi all'ammissibilità al sostegno delle sottomisure/operazioni a cui i beneficiari devono attenersi a partire dall'adesione all'avviso pubblico di selezione e fino alla conclusione del periodo di impegno. Tali ICO ai fini del V.C.M. (Valutazione Controllabilità Misure - art. 62 Reg.(UE) n.1305/2013) vengono scomposti in singoli Elementi di Controllo (E.C.). Gli E.C. vengono dettagliati in funzione della tempistica del controllo, della tipologia di controllo, delle fonti da utilizzare e delle modalità operative specifiche di esecuzione dei controlli (cosiddetti passi del controllo).

Obiettivo Tematico (OT): linee strategiche di intervento. Sono 11 Obiettivi supportati dai Fondi SIE per contribuire alla Strategia Europa 2020 e sono elencati all'art. 9 del Regolamento 1303/2013; corrispondono in linea di massima, agli Assi prioritari in cui sono articolati i Programmi operativi. Al singolo Obiettivo tematico sono riconducibili le diverse priorità di investimento proprie dei Fondi, elencate nei regolamenti specifici.

Organismo Pagatore (OP): servizi e organismi degli Stati membri, incaricati di gestire e controllare le spese, di cui all'articolo 7, del regolamento (CE) n. 1306/2013, e in tale fattispecie AGEA.

Piano di Azione Locale (PAL): documento attraverso il quale il GAL traduce gli obiettivi della strategia di sviluppo locale in azioni concrete.

Priorità: gli obiettivi della politica di sviluppo rurale che contribuiscono alla realizzazione della Strategia Europa 2020 per una crescita intelligente, sostenibile e inclusiva, perseguiti tramite sei priorità dell'Unione in materia di sviluppo rurale di cui all'art. 5 Reg. (UE) n. 1305/2013 e all'art. 6 del Reg. (UE) n. 508/2014che, a loro volta, esplicitano i pertinenti obiettivi tematici del quadro comune (QSC) di cui all'art. 10 del Reg.(UE) n. 1303/2013.

Produzione Standard ai sensi dell' 5, co 1, Reg. (CE) n. 1242/2008 (di seguito **PS**): si intende il valore normale della produzione lorda di ciascuna attività produttiva vegetale e animale. Tale valore è espresso in Euro. La tabella con i valori delle PS Puglia è stata approvata con DAdG n. 330 del

24/10/2016 pubblicata nel B.U.R.P. n. 123 del 27/10/2016. Tale tabella è stata aggiornata con DAdG n. 35 del 23/03/2017 pubblicata nel BURP n. 39 del 30/03/2017.

Produzione Standard Totale (di seguito **PST**): si calcola moltiplicando la PS unitaria (delle colture e/o delle specie animali) per la rispettiva quantità (superficie interessata e/o capi di bestiame) e sommando tutti i valori ottenuti.

SIAN: sistema informativo unificato dei servizi del comparto agricolo, agroalimentare e forestale messo adisposizione dal Ministero delle Politiche Agricole Alimentari e Forestali e dall'Agea, tramite il quale vengono gestite le domande di sostegno e pagamento relative agli interventi attuati a valere sul PSR per la Puglia 2014-2020.

Strategia di Sviluppo Locale (SSL): insieme coerente di operazioni rispondenti a obiettivi e bisogni locali che si attua tramite la realizzazione di azioni relative agli ambiti tematici individuati fra quelli indicati nella scheda di Misura 19 del PSR Puglia 2014-2020. La strategia di sviluppo locale è concepita ed eseguita da un gruppo di azione locale (GAL) e deve essere innovativa, integrata e multisettoriale.

V.C.M.: Valutazione e controllabilità delle Misure ex art. 62 Reg. (UE) n. 1305/2013

Progetto Esecutivo costituisce la ingegnerizzazione di tutte le lavorazioni e, pertanto, definisce compiutamente ed in ogni particolare architettonico, strutturale ed impiantistico l'intervento da realizzare. Il progetto esecutivo è composto dai seguenti documenti:

a) relazione generale;

b) relazioni specialistiche;

c) elaborati grafici di progetto ante e post operam, inserimento urbanistico, allegato fotografico ante operam e layout arredo, comprensivi anche di quelli delle strutture, degli impianti e di ripristino e miglioramento ambientale;

d) calcoli esecutivi delle strutture e degli impianti;

e) piano di manutenzione dell'opera e delle sue parti;

f) piano di sicurezza e di coordinamento di cui all'articolo 100 del decreto legislativo 9 aprile 2008, n. 81;

g) computo metrico estimativo e quadro economico;

h) cronoprogramma;

i) elenco dei prezzi unitari e eventuali analisi;

j) preventivi di spesa;

l) schema di contratto e capitolato speciale di appalto.

4. OBIETTIVI DELL'INTERVENTO E FINALITÀ DELL'AVVISO E CONTRIBUTO DIRETTO A PRIORITA' E FOCUS AREA DEL PSR 2014-2020

L'intervento garantisce un sostegno relativo a investimenti in ambito agricolo e concorre al raggiungimento degli obiettivi di aumentare l'attrattività dell'ambiente rurale attraverso il miglioramento qualitativo del sistema ospitale.

L'obiettivo operativo dell'intervento 1 "Servizi innovativi per la fruizione ecocompatibile del territorio nelle imprese agricole" è quello di migliorare l'accoglienza aziendale con interventi finalizzati a rendere le strutture fruibili da soggetti diversamente abili, da famiglie con bambini, da fruitori con animali domestici, da escursionisti in bicicletta, nonché la sostenibilità ambientale e la promozione dei prodotti tipici, ed il miglioramento dell'efficienza energetica.

L'Azione concorre a soddisfare i seguenti fabbisogni primari: F.1 - F.3 - F.4 e contribuisce in modo diretto alla Priorità 6 – Adoperarsi per l'inclusione sociale, la riduzione della povertà e lo sviluppo economico nelle zone rurali e Focus Area (FA) 6B "stimolare lo sviluppo locale nelle zone rurali" e in modo indiretto la FA 6A –"Favorire la diversificazione, la creazione e lo sviluppo di piccole imprese nonché dell'occupazione"(es. agriturismo, masserie didattiche,ecc.).

Priorità	Codice FA	Focus	Contributo
P6 - adoperarsi per l'inclusione sociale, la riduzione della povertà e lo sviluppo economico nelle zone rurali	6b)	Stimolare lo sviluppo locale nelle zone rurali	diretto
	6a)	Favorire la diversificazione, la creazione e lo sviluppo di piccole imprese nonché dell'occupazione	indiretto

5. LOCALIZZAZIONE

Gli interventi devono essere realizzati nei territori dei seguenti comuni: Cisternino, Fasano, Locorotondo e Martina Franca.

6. RISORSE FINANZIARIE

Le risorse finanziarie sotto forma di contributo pubblico attribuite al presente Bando sono pari a euro € 400.000,00.

7. SOGGETTI BENEFICIARI

Sono beneficiari gli imprenditori agricoli in forma singola o associata.

8. CONDIZIONI DI AMMISSIBILITÀ

- Gli interventi di cui al presente Bando devono ricadere nel territorio dei Comuni indicati al paragrafo 5;
- essere realizzati da soggetti beneficiari in possesso dei requisiti di cui al paragrafo 7;
- le imprese dovranno essere iscritte nel registro delle imprese;
- il richiedente deve avere la piena disponibilità degli immobili o fondi condotti. In caso di conduzione in affitto il contratto deve avere una durata residua di almeno otto anni (compreso il periodo di rinnovo automatico) alla data di presentazione della domanda di sostegno;
- risultare "agricoltore in attività", come definito dall'art. 9 del Regolamento (UE) n. 1307/2013 per le aziende agricole;
- non essere impresa in difficoltà ai sensi della normativa comunitaria sugli aiuti di stato per il salvataggio e al ristrutturazione di imprese in difficoltà;
- raggiungimento del punteggio minimo di accesso pari a 10 punti sulla base dei Criteri di Selezione di cui al successivo paragrafo 15;
- rispettare le condizioni previste dal Regolamento (UE) n. 1407/2013 in tema di controllo del massimale degli aiuti concedibili nell'arco di tre esercizi finanziari e del cumulo degli aiuti concessi a norma di altri regolamenti soggetti al de minimis. A tal fine si applica il concetto di impresa unica ovvero si deve considerare l'insieme delle imprese fra le quali esiste almeno una delle relazioni stabilite all'articolo 2, par. 2 del Regolamento (UE) n. 1407/2013;
- essere coerenti con il piano urbanistico del Comune e con le leggi e regolamenti regionali e nazionali;
- essere coerenti con le finalità e gli obiettivi del presente bando. Inoltre,
- il richiedente non deve trovarsi in stato di fallimento, o avere in corso procedura di liquidazione, di concordato preventivo, di amministrazione controllata o stati equivalenti;
- non abbia subito condanne con sentenza passata in giudicato per delitti, consumati o tentati, o per reati contro la Pubblica Amministrazione o per ogni altro delitto da cui derivi, quale pena accessoria, l'incapacità di contrattare con la Pubblica Amministrazione, o in materia di salute e sicurezza sul lavoro, di cui al D.Lgs. n. 81/2008, o per reati di frode o sofisticazione di prodotti alimentari di cui al Titolo VI capo II e Titolo VIII capo II del Codice Penale e di cui agli artt. 5, 6 e 12 della Legge n. 283/1962 (nei casi pertinenti);
- in caso di società, non abbia subito sanzione interdittiva a contrarre con la Pubblica Amministrazione, di cui all'articolo 9, comma 2, lettera c) D.Lgs. n. 231/01;

- presenti regolarità contributiva e non sia destinatario di provvedimento di esclusione da qualsiasi concessione ai sensi dell'art. 2 comma 2 Regolamento regionale n. 31 del 2009;
- non sia stato, negli ultimi 2 anni, oggetto di revoca e recupero di benefici precedentemente concessi nell'ambito della stessa Tipologia d'intervento del PSR 2014-2020, ovvero della corrispondente Misura del PSR 2007-2013, non determinati da espressa volontà di rinuncia, e ad eccezione dei casi in cui sia ancora in corso un contenzioso;
- non sia destinatario di un vigente provvedimento di sospensione del finanziamento nell'ambito della stessa Tipologia d'intervento del PSR 2014-2020, ovvero della corrispondente Misura del PSR 2007-2013;
- non sia stato oggetto, nell'anno precedente, o nell'anno civile in corso, di provvedimenti di recupero delle somme liquidate, a mezzo escussione delle polizze fideiussorie nell'ambito della stessa Tipologia d'intervento del PSR 2014-2020, ovvero della corrispondente Misura del PSR 2007-2013;
- non debba ancora provvedere al pagamento delle sanzioni comminate e/o della restituzione dei finanziamenti liquidati sulla base di provvedimenti provinciali e/o regionali adottati per cause imputabili al beneficiario nell'ambito del PSR 2014-2020 e/o PSR 2007-2013;
- che non abbia richiesto un contributo a valere su qualsiasi "fonte di aiuto" per la medesima iniziativa.

Si precisa, infine, che ciascun soggetto proponente può presentare un'unica proposta progettuale a valere sul presente intervento, pena l'inammissibilità di tutte le Domande di Sostegno presentate.

9. DICHIARAZIONI DI IMPEGNI E OBBLIGHI

I soggetti richiedenti, al momento della sottoscrizione della DdS, devono assumere l'impegno di rispettare, in caso di ammissione a finanziamento, le seguenti condizioni:

- aprire e/o aggiornare prima della redazione del Progetto e della presentazione della DdS, il Fascicolo Aziendale ai sensi della normativa dell'OP AGEA;
- rispettare le norme sulla sicurezza sui luoghi di lavoro ai sensi del D.lgs. n 81/2008 e s.m.i.;
- rispettare la Legge Regionale n. 28/2006 "Disciplina in materia di contrasto al lavoro non regolare" e del Regolamento regionale attuativo n. 31 del 27/11/2009;
- mantenere i requisiti di ammissibilità di cui al precedente paragrafo 8 per tutta la durata della concessione.

Inoltre, il richiedente ha l'obbligo di:

- attivare, prima dell'avvio degli interventi ammessi ai benefici o della presentazione della prima DdP, un conto corrente dedicato intestato al soggetto beneficiario. Su tale conto dovranno

transitare tutte le risorse finanziarie necessarie per la completa realizzazione dell'investimento, sia di natura pubblica (contributo in conto capitale) che privata (mezzi propri o derivanti da linee di finanziamento bancario). Il conto corrente dedicato dovrà restare attivo per l'intera durata dell'investimento e di erogazione del relativo sostegno. Sullo stesso conto non potranno risultare operazioni non riferibili agli interventi ammessi al sostegno pubblico. Le entrate del conto saranno costituite esclusivamente dal contributo pubblico erogato dall'OP AGEA, dai mezzi propri immessi dal beneficiario e dall'eventuale finanziamento bancario; le uscite saranno costituite solo dal pagamento delle spese sostenute per l'esecuzione degli interventi ammessi ai benefici dell'operazione. Tutte le spese che non risultano transitate sul conto corrente dedicato sono inammissibili al pagamento.

- osservare i termini previsti dai provvedimenti di concessione e dagli atti ad essi conseguenti;
- non alienare e mantenere la destinazione d'uso dei beni oggetto di sostegno per almeno cinque anni a partire dalla data di erogazione del saldo. Per non alienabilità e mantenimento della destinazione d'uso dei beni oggetto di sostegno si intende l'obbligo da parte del beneficiario del sostegno a non cedere a terzi la proprietà, né a distogliere gli stessi dall'uso previsto. In caso di trasferimento della gestione dell'azienda, al fine di evitare la restituzione delle somme già percepite, il beneficiario deve rispettare quanto previsto al successivo art. 21.
- osservare le modalità di esecuzione degli investimenti previste dal provvedimento di concessione e da eventuali atti correlati, nonché nel rispetto della normativa urbanistica, ambientale, paesaggistica vigente e dei vincoli di altra natura eventualmente esistenti;
- osservare le modalità di rendicontazione delle spese relative agli investimenti ammissibili a secondo quanto previsto dal provvedimento di concessione e da eventuali atti correlati.

In seguito all'adozione del provvedimento di concessione del sostegno e di eventuali altri atti a esso collegati, si procederà alla verifica dei suddetti impegni e obblighi nel corso dei controlli amministrativi e in loco delle domande di pagamento, come previsto dal Reg. (UE) n.809/2014. In caso di inadempienza, saranno applicate delle sanzioni che possono comportare una riduzione graduale dell'aiuto o l'esclusione e la decadenza dello stesso Le riduzioni ed esclusioni saranno applicate secondo quanto previsto dalla vigente normativa comunitaria e nazionale. Il beneficiario, altresì, è tenuto:

- a comunicare al GAL eventuali variazioni del programma di investimenti approvato in conformità al successivo art. 23;
- a consentire e agevolare i controlli e le ispezioni disposte dagli organismi deputati alla verifica e al controllo ed inoltre a fornire ogni opportuna informazione, mettendo a disposizione il personale, la documentazione tecnica e contabile, la strumentazione e quanto necessario;
- a custodire in sicurezza i documenti giustificativi di spesa dell'operazione ammessa a cofinanziamento, al fine di permettere in qualsiasi momento le verifiche in capo ai competenti

organismi. Tale custodia dovrà essere assicurata almeno fino a cinque anni dalla data di erogazione del saldo;

- rispettare gli obblighi in materia di informazione e pubblicità, anche in riferimento all'utilizzo del logo dell'Unione Europea, specificando il Fondo di finanziamento, la Misura 19 Sottomisura 19.2 , azione 4, intervento 4.1, secondo quanto previsto dalla vigente normativa europea;
- rispettare eventuali impegni ed obblighi che saranno individuati nel provvedimento di concessione del sostegno e in eventuali altri atti ad esso collegati, qualora scaturenti dalla normativa tempo per tempo vigente.

10. TIPOLOGIE DEGLI INVESTIMENTI E COSTI AMMISSIBILI

Sono ammesse al finanziamento interventi di miglioramento di strutture già attive, attraverso la riqualificazione e l'adeguamento di immobili, nonché l'acquisto di arredi e di attrezzature.

Per l'intervento 1,sono ammissibili al sostegno i seguenti investimenti:

1. Interventi di ristrutturazione per l'allestimento di spazi aziendali destinati all'accoglienza ed alla degustazione di prodotti tipici; in particolare opere di ristrutturazione, impianti ed acquisto attrezzature;
2. Interventi di ristrutturazione finalizzati alla erogazione di servizi funzionali alla fruizione degli itinerari es. acquisto di bici normali ed a pedalata assistita, opere di ristrutturazione, impianti ed acquisto attrezzature;
3. Sistemazioni di spazi esterni o interni destinati all'accoglienza dei bambini (acquisto di arredi, giochi o attrezzature per attività ludiche, realizzazione piscine, opere edili e impianti);
4. Impianti finalizzati al risparmio energetico (produzione di energia elettrica o termica da fonti energetiche rinnovabili che devono essere destinati esclusivamente all'utilizzo aziendale nonchè interventi di efficientamento energetico);
5. Interventi finalizzati a rendere le strutture idonee all'accoglienza dei soggetti diversamente abili, tranne investimenti effettuati allo scopo di ottemperare a requisiti resi obbligatori da specifiche norme comunitarie, in particolare adeguamento strutture ed impianti, acquisto attrezzature per allestimento spazi per attività ludiche o percorsi sensoriali;
6. Interventi finalizzati a rendere le strutture "amiche degli animali", attraverso l'allestimento e ristrutturazione di spazi destinati al ricovero di animali domestici al seguito dei turisti;
7. spese generali come definite nel PSR Puglia 2014/2020.

L'eleggibilità delle spese di cui sopra decorre dalla data di presentazione della DdS ad eccezione di quelle propedeutiche alla presentazione della stessa (progettazione, acquisizione autorizzazioni,

ecc.) che decorrono dalla data di pubblicazione del presente Avviso. Tutte le spese sostenute dovranno essere attestate da idonei documenti giustificativi di spesa e mezzi di pagamento tracciabili. Nel caso in cui, a consuntivo, il totale delle spese ammissibili sostenute risulti inferiore al contributo concesso, la misura del contributo verrà ridotta in misura corrispondente proporzionale.

Si precisa che:

- la natura e la quantità del bene devono essere sempre specificate e, in funzione della tipologia del bene, deve essere indicato il numero seriale o di matricola;
- sono escluse le spese sostenute per l'acquisto di minuterie varie (es. piatti, posateria, tovaglie, lenzuola, ecc.,) quali beni non inventariabili;

Le spese generali (come onorari di architetti, ingegneri e consulenti, studi di fattibilità, acquisizione di brevetti e licenze) sono ammissibili, nella misura del 12% della spesa ammessa a finanziamento, solo se collegate alle suddette voci di spesa a norma dell'art. 45 par. 2 lett. C) del Reg. UE n. 1305/2013. Nell'ambito delle spese generali rientrano anche le spese bancarie, parcelle notarili, spese per consulenza tecnica e finanziaria, spese sostenute per la garanzia fideiussoria, spesa per la tenuta di conto corrente purché trattasi di c/c appositamente aperto e dedicato all'operazione.

In sede di accertamento dello stato finale dei lavori, l'importo massimo delle spese generali sostenute è ricondotto alla percentuale calcolata in base alla spesa effettivamente sostenuta e ritenuta ammissibile.

10.a - IMPUTABILITÀ, PERTINENZA, CONGRUITÀ E RAGIONEVOLEZZA

Nell'ambito delle suddette tipologie di investimenti, le singole voci di spesa per risultare ammissibili dovranno essere:

- imputabili ad un'operazione finanziata; ossia vi deve essere una diretta relazione tra le spese sostenute, le operazioni svolte e gli obiettivi al cui raggiungimento la misura concorre;
- pertinenti rispetto all'azione ammissibile e risultare conseguenza diretta dell'azione stessa;
- congrue rispetto all'azione ammessa e comportare costi commisurati alla dimensione del progetto;
- necessarie per attuare l'azione o l'operazione oggetto della sovvenzione;

completamente tracciate attraverso specifico conto corrente dedicato intestato al beneficiario.

Nel caso di investimenti riguardanti la realizzazione di opere edili e affini i prezzi unitari elencati nel computo metrico estimativo non potranno essere di importo superiore a quello riportato nel *Listino prezzi delle Opere Pubbliche* della Regione Puglia in vigore alla data di presentazione della DDS .Per gli interventi riguardanti acquisto e messa in opera di impianti fissi (elettrici, idrici, fognanti, etc.), di macchine/arredi e attrezzature non compresi nel Listino prezzi regionale, è prevista una procedura di

selezione basata sul confronto tra almeno 3 preventivi di spesa confrontabili, emessi da fornitori diversi in concorrenza e riportanti nei dettagli l'oggetto della fornitura. La scelta dovrà ricadere su quello che, per parametri tecnico-economici e per costi/benefici, verrà ritenuto il più idoneo. Analogamente si dovrà procedere per quanto riguarda le spese afferenti agli onorari dei consulenti tecnici. In merito alla procedura di selezione dei consulenti tecnici si precisa che è necessario che nelle offerte vengano dettagliate le prestazioni professionali necessarie a partire dalla redazione del progetto.

I richiedenti il sostegno devono eseguire le procedure di selezione dei consulenti tecnici preliminarmente al conferimento dell'incarico.

A tale scopo, è necessario fornire una breve relazione tecnico/economica illustrante la motivazione della scelta del preventivo ritenuto valido, a firma congiunta del richiedente e del tecnico incaricato e per la scelta del/i consulente/i tecnico/i, a sola firma del richiedente.

In ogni caso i tre preventivi devono essere:

- indipendenti (forniti da tre fornitori differenti e in concorrenza),
- comparabili,
- competitivi rispetto ai prezzi di mercato.

Gli importi devono riflettere i prezzi praticati effettivamente sul mercato e non i prezzi di catalogo.

In nessun caso è consentita la revisione prezzi con riferimento agli importi unitari o complessivi proposti e successivamente approvati.

Per i beni e le attrezzature afferenti a impianti o processi innovativi e per i quali non sia possibile reperire tre differenti offerte comparabili tra di loro, è necessario presentare una relazione tecnica illustrativa della scelta del bene e dei motivi di unicità del preventivo proposto. Stessa procedura deve essere adottata per la realizzazione di opere e/o per l'acquisizione di servizi non compresi in prezziari.

10.b - LEGITTIMITÀ E TRASPARENZA DELLA SPESA

Ai fini della legittimità e corretta contabilizzazione delle spese, sono ammissibili i costi effettivamente sostenuti dal beneficiario, che siano identificabili e verificabili successivamente nel corso dei controlli amministrativi e *in loco* previsti dalla regolamentazione comunitaria.

Una spesa, per essere considerata ammissibile, oltre a essere riferita a operazioni individuate sulla base dei Criteri di Selezione dell'Intervento, deve essere eseguita nel rispetto della normativa comunitaria e nazionale applicabile all'azione considerata. In conformità all'art. 66 del Reg. (UE) n. 1305/2013, è necessario che i beneficiari del contributo "adoperino un sistema contabile distinto o un apposito codice contabile per tutte le transazioni relative all'intervento" secondo le disposizioni in materia impartite dal dall'AdG del PSR Puglia 2014/2020.

Le spese ammissibili a contributo sono quelle effettivamente e integralmente sostenute dal beneficiario finale, e devono corrispondere a "pagamenti effettuati", comprovati da fatture e, ove ciò non sia possibile, da documenti contabili aventi forza probante equivalente.

Per documento contabile avente forza probante equivalente si intende, nei casi in cui le norme fiscali contabili non rendano pertinente l'emissione di fattura, ogni documento comprovante che la scrittura contabile rifletta fedelmente la realtà, in conformità alla normativa vigente in materia di contabilità.

Prima dell'avvio degli interventi ammessi ai benefici, dovrà essere attivato un ***conto corrente dedicato*** intestato al soggetto beneficiario.

10c. –LIMITAZIONI E SPESE NON AMMISSIBILI

Ai fini dell'ammissibilità al sostegno, gli interventi, come previsto dal par. 8.1 del PSR Puglia 2014-2020, dovranno risultare **conformi alle *norme UE, nazionali e regionali***: secondo quanto previsto all'art. 6 del Reg.(UE) n.1303/2013 "Conformità al diritto dell'UE e nazionale", le operazioni sostenute dai fondi SIE devono essere conformi al diritto applicabile dell'UE e nazionale relativo alla sua attuazione.

In linea generale, non sono ammissibili al sostengo le seguenti categorie di spese:

a) gli investimenti di mera sostituzione, ossia il semplice cambiamento di un bene strumentale (attrezzatura, impianto) obsoleto con uno nuovo di analoga tecnologia costruttiva e funzionale;

b) l'acquisto di beni e di materiale usato;

c) gli investimenti effettuati allo scopo di ottemperare a requisiti resi obbligatori da specifiche norme comunitarie;

d) gli interessi passivi, a eccezione di quelli relativi a sovvenzioni concesse sotto forma di abbuono d'interessi o di un bonifico sulla commissione di garanzia, e gli altri oneri meramente finanziari;

e) gli interventi realizzati e/o i beni acquistati in data antecedente alla presentazione della domanda di sostegno (a esclusione delle spese propedeutiche come innanzi specificato);

f) le spese legali;

g) i beni non durevoli, quali ad esempio i materiali di consumo a ciclo breve che non possono rispettare quanto stabilito all'art. 71 del Reg. CE 1303/2013 (beni con durata inferiore a 5 anni a partire dal pagamento finale al beneficiario, corrispondente alla data di liquidazione del saldo).

Ai fini dell'ammissibilità delle spese il riferimento generale, per tutto quanto non previsto nel presente bando, è costituito dalle "Linee guida sull'ammissibilità delle spese relative allo Sviluppo Rurale e a interventi analoghi" del Ministero delle Politiche Agricole, Alimentari e Forestali - Dipartimento delle Politiche Competitive, del Mondo Rurale e della Qualità – SVIRIS II vigenti alla data di pubblicazione dell'avviso e dei conseguenti provvedimenti di concessione dei benefici.

11. AMMISSIBILITÀ ED ELEGGIBILITÀ DELLE SPESE, DOCUMENTI GIUSTIFICATIVI E MODALITÀ DI PAGAMENTO DELLE SPESE

In tutti i casi, lo stato di avanzamento lavori, finalizzato all'erogazione di acconto sul contributo concesso, nonché la contabilità finale degli stessi, finalizzata all'erogazione del saldo, devono essere supportati da documenti giustificativi di spesa. I beneficiari del sostegno devono produrre, a giustificazione delle spese sostenute per l'esecuzione degli interventi fatturequietanzate, munite delle lettere liberatorie delle ditte esecutrici o fornitrici di beni e servizi;Per consentire la tracciabilità dei pagamenti connessi alla realizzazione degli interventi ammessi al sostegno, i beneficiari degli stessi devono effettuare obbligatoriamente i pagamenti in favore delle ditte fornitrici di beni e/o servizi o dei lavoratori aziendali o extra aziendali assunti per l'esecuzione degli stessi con le seguenti modalità:

- Bonifico o ricevuta bancaria (Riba);
- assegno circolare e/o bancario emessi con la dicitura "non trasferibile";
- modello F24;
- bollettini di c/c postale
- Carta di credito e/o bancomat;
- Vaglia postale;
- MAV

In nessun caso sono consentiti pagamenti in contanti e con mezzi di pagamento diversi da quelli innanzi elencati.

Tutti i pagamenti riguardanti la realizzazione degli interventi devono transitare attraverso un apposito "conto corrente dedicato" intestato alla ditta beneficiaria, pena la non ammissibilità al sostegno delle stesse.

Per le spese propedeutiche (progettazione, acquisizione autorizzazioni, ecc.) alla presentazione della DdS, è consentito l'utilizzo di un conto corrente non dedicato, a condizione che lo stesso sia intestato alla ditta beneficiaria degli aiuti e che le operazioni siano perfettamente identificabili e riconducibili ai documenti giustificativi di spesa.

Sia gli emolumenti sia gli oneri fiscali e previdenziali (modello F24) devono essere pagati attraverso il "conto corrente dedicato".

12. TIPOLOGIA ED ENTITA' DEL SOSTEGNO PUBBLICO

Per tutti gli investimenti ammissibili al sostegno che riguardano l'Intervento 4.1 - "Servizi innovativi per la fruizione ecocompatibile del territorio nelle imprese agricole", l'aiuto sarà concesso nella forma di contributo in conto capitale pari al 50% della spesa ammessa ai benefici.

Il limite massimo ammissibile agli aiuti (contributo pubblico + cofinanziamento privato) per l'intervento, non può essere superiore a 60.000,00 euro.

Il sostegno è concesso sulla base delle condizioni previste dalla normativa "de minimis" ai sensi del Regolamento (UE) n. 1407/2013".

13. MODALITA' E TERMINI PER LA PRESENTAZIONE DELLE DOMANDE DI SOSTEGNO E ALLEGATI

I soggetti che intendono partecipare al presente Bando, preliminarmente alla compilazione della DdS, sono obbligati alla costituzione e/o all'aggiornamento del fascicolo aziendale, secondo le disposizioni dello stesso OP AGEA e le funzionalità disponibili nel portale SIAN.

Le DdS devono essere compilate, stampate e rilasciate utilizzando le funzionalità disponibili sul portale SIAN.

I soggetti che intendono partecipare al presente bando, preliminarmente alla compilazione della DdS, sono obbligati a provvedere a delegare il tecnico incaricato all'accesso al proprio fascicolo aziendale e alla compilazione della domanda di sostegno mediante la compilazione del modello 1, allegato al presente bando, che va inviato ai seguenti indirizzi e-mail: n.cava@regione.puglia.it; galvalleditria@legalmail.it.

I termini di operatività del portale SIAN sono fissati dalla data del 25/07/2019 (termine iniziale) alle ore 23,59 del 17/10/2019 (termine finale).

Per quanto riguarda il termine per la presentazione delle domande di sostegno, si stabilisce una procedura a "bando aperto – stop and go" che consente la possibilità di presentare domande sino al completo utilizzo delle risorse finanziarie attribuite nell'ambito del presente bando.

A cadenza trimestrale (corrispondente a novanta giorni consecutivi, a partire dal primo giorno di presentazione delle domande) le domande di sostegno rilasciate nel portale SIAN e inviate in forma cartacea al GAL entro il termine di scadenza fissato per ciascun trimestre (a tal fine farà fede il timbro apposto sul plico dall'Ufficio Postale o dal Corriere accettante), saranno sottoposte alla verifica di ricevibilità, alla successiva istruttoria tecnico-amministrativa, all'attribuzione dei punteggi, in conformità a quanto stabilito dai criteri di selezione, con conseguente formulazione della graduatoria e l'ammissibilità al finanziamento.

A ogni scadenza periodica del bando, il GAL effettuerà il monitoraggio delle domande pervenute al fine d'individuare le risorse finanziarie ancora disponibili e valutare se proseguire con l'apertura del bando per una ulteriore scadenza periodica o procedere alla chiusura dello stesso. A tale scopo, a ogni scadenza periodica, la presentazione delle domande sarà sospesa fino alla conclusione della fase istruttoria e alla pubblicazione della relativa graduatoria, a seguito della quale il GAL pubblicherà sul sito www.galvalleditria.it, apposito provvedimento di riapertura del nuovo periodo di presentazione.

Al raggiungimento del completo utilizzo delle risorse finanziarie previste per ciascuna azione, il GAL provvederà con specifico provvedimento, da adottarsi nel periodo di sospensione della presentazione

delle domande, alla chiusura definitiva del bando, dandone comunicazione sul proprio sito internet www.galvalleditria.it.

Eventuali domande di sostegno inviate successivamente alla data di scadenza periodica e durante il periodo di sospensione saranno ritenute irricevibili.

La prima scadenza periodica per la presentazione al GAL della DdS rilasciata nel portale SIAN, debitamente firmata in ogni sua parte ai sensi dell'art. 38 del 445/2000, corredata di tutta la documentazione richiesta è fissata alla data del **25/10/2019** .(a tal fine farà fede il timbro apposto sul plico dall'Ufficio Postale o dal Corriere accettante)**. Nel caso in cui il termine ultimo di presentazione delle domande di sostegno coincida con giorno festivo, lo stesso è fissato al giorno lavorativo successivo. Il plico, in busta chiusa con i lembi controfirmati, dovrà essere consegnato, a mezzo raccomandata del servizio postale o mediante corriere autorizzato, presso la sede legale del GAL sita in Locorotondo (BA) – via Cisternino n. 281 .**

Il plico chiuso contenente la domanda e gli allegati richiesti, dovrà recare all'esterno, a pena di esclusione, l'indicazione del mittente e la dicitura: **Oggetto: "Richiesta di partecipazione all'avviso pubblico per l'Azione 4 "Rete di accoglienza e di servizio al turismo rurale ecocompatibile"- Intervento n. 1 .**

Tutta la documentazione dovrà essere prodotta sia in forma cartacea sia su supporto informatico.

14. DOCUMENTAZIONE DA PRESENTARE IN ALLEGATO ALLA DOMANDA DI SOSTEGNO

La domanda di sostegno rilasciata sul portale SIAN, sottoscritta dal Legale Rappresentante dell'impresa proponente o dal titolare nel caso di impresa individuale, deve essere corredata obbligatoriamente della seguente documentazione:

14.a Documentazione di carattere generale:

a) copia del documento di identità in corso di validità del richiedente

b) attestazione di invio telematico

c) autodichiarazione relativa agli impegni e agli obblighi del richiedente di cui al Modello (2), riportati in allegato al presente Bando;

d) dichiarazione resa ai sensi del D.P.R. n. 445 del 28 dicembre 2000, sugli aiuti de minimis ottenuti nel triennio antecedente alla data di presentazione della domanda e della situazione di compatibilità di cui all'allegato 3;

e) Bussiness plan aziendale di cui allegato 4;

f) Fascicolo aziendale aggiornato e validato;

g) certificato della CCIAA di data non anteriore a sei mesi - dal quale si evinca che l'impresa non è in stato di fallimento, concordato preventivo o amministrazione controllata; nonché la data di avvio dell'attività di impresa;

h) certificato attestante l'indirizzo di Posta Elettronica Certificata (PEC) attivata;

i) certificato di attribuzione del numero di Partita IVA ;

j) certificato Casellario Giudiziale;

k) documento di Regolarità Contributiva (DURC);

l) attestazione INPS del numero occupati o copia conforme all'originale del Libro Unico del Lavoro da cui si evince il numero di persone che hanno lavorato nell'impresa, aggiornato alla data di sottoscrizione della domanda di sostegno, ove previsto;

m) Bilancio, allegati e attestazione dell'invio telematico, riferito all'ultimo esercizio contabile approvato prima della sottoscrizione della Domanda di Sostegno. Nel caso di imprese esonerate dalla tenuta della contabilità ordinaria e/o dalla redazione del bilancio, ultima Dichiarazione dei Redditi presentata;

n) copia conforme dello statuto e dell'atto costitutivo e visura storica da cui si evinca l'elenco soci aggiornato alla data di presentazione della domanda in caso di richiesta da parte di società;

o) copia dell'atto con cui l'Organo amministrativo o l'Assemblea dei soci approvi il/i progetto/i di investimento e la/e relativa/e previsione/i di spesa, con l'autorizzazione al Legale Rappresentante a presentare la domanda di sostegno in caso di richiesta da parte di società.

14.b Documentazione probante la sostenibilità economica e finanziaria e il possesso dei titoli abilitativi

a) copia del titolo di proprietà o di possesso degli immobili oggetto dell'intervento, nelle forme previste dalla legge, di durata almeno pari al periodo previsto per la stabilità delle operazioni, di cui agli indirizzi procedurali generali del PSR. In caso di conduzione in affitto il contratto registrato deve avere una durata residua di almeno otto anni alla data di presentazione della DDS (compreso il periodo di rinnovo automatico) e potrà essere presentato al GAL entro il termine massimo di 30 giorni dalla pubblicazione della graduatoria di ammissibilità e, comunque, prima del provvedimento di concessione. **Non sono ammessi ai benefici interventi su fabbricati condotti in comodato d'uso;**

b) autorizzazione del legittimo proprietario degli immobili, espressa nelle forme previste dalla legge, a eseguire gli interventi e in merito alla conseguente assunzione degli eventuali impegni

derivanti dall'intervento proposto a finanziamento (per le situazioni diverse dalla piena proprietà/proprietà esclusiva e nel caso di possesso).

c) autorizzazione del coniuge, alla conduzione e alla realizzazione degli investimenti previsti, nel caso di comproprietà tra coniugi in regime di comunione di beni; in tutti gli altri casi di comproprietà apposito contratto di affitto regolarmente registrato e di durata come sopra indicato;

14.c Documentazione relativa alla specifica attività oggetto del progetto proposto

a) progetto di recupero e riqualificazione degli immobili oggetto d'intervento a firma di tecnico abilitato con livello di progettazione esecutivo.

b) relazione tecnica di progetto;

c) certificato rilasciato dall'amministrazione comunale competente o perizia giurata di un tecnico abilitato con cui si attesti che l'immobile, sede dell'attività oggetto della domanda di sostegno, abbia caratteristiche compatibili con le specificità edilizie/architettoniche del patrimonio edilizio storico dei comprensori rurali interessati (trulli, lamie, lamie annesse a trulli, casine, masserie, realizzati entro il 1950), ove pertinente;

d) copia dei titoli abilitativi previsti per la realizzazione degli interventi (permesso di costruire, DIA, SCIA, autorizzazioni, pareri, etc.) ove previsti; riportanti la destinazione a cui sarà adibita l'opera interessata, per gli interventi che ne richiedono la preventiva acquisizione in base alle vigenti normative in materia urbanistica, ambientale, paesaggistica, idrogeologica e dei beni culturali, ovvero dichiarazione del soggetto richiedente gli aiuti e del tecnico abilitato rilasciata ai sensi del D.P.R. 28 dicembre 2000 n. 445, attestante che per la realizzazione dell'intervento richiesto a finanziamento non è necessario acquisire specifici titoli abilitativi (es. acquisto macchine e attrezzature) e che nulla osta alla immediata realizzazione dell'investimento;

e) layout dell'intervento con informazioni tecnico-economiche sull'efficacia dell'intervento;

f) preventivi (in originale) di spesa in forma analitica e comparabili, debitamente datati e firmati, forniti su carta intestata da almeno tre ditte concorrenti, nel caso di acquisto e messa in opera macchine e attrezzature nonché forniture le cui voci di spesa non sono comprese nel Listino prezzi delle Opere Pubbliche della regione Puglia; relazione giustificativa della scelta operata sui preventivi redatta e sottoscritta da tecnico abilitato e dal richiedente i benefici; nel caso di impianti o processi innovativi per i quali non è possibile utilizzare il raffronto tra diverse

offerte, occorre indicare un unico preventivo accompagnato da una relazione tecnica. Per gli onorari dei consulenti tecnici, sono necessari almeno tre preventivi (forniti su carta intestata, debitamente datati, firmati e timbrati) e relazione giustificativa della scelta operata redatta e sottoscritta solo dal richiedente i benefici;

g) check list comparazione preventivi da compilare per ogni tipologia di spesa per cui è richiesto il sostegno di cui all'allegato 5.

15. CRITERI DI SELEZIONE

Le domande di sostegno saranno valutate sulla base dei criteri di selezione riportati nella seguente tabella:

Criterio	Descrizione	Punteggio
1	Interventi realizzati da impresa individuale il cui titolare abbia età compresa da anni 18 compiuti ad anni 40 non compiuti o da impresa in forma societaria i cui soci abbiano l'età media compresa in detta fascia (alla data di presentazione della domanda di sostegno)	10
2	Il soggetto richiedente, è di genere femminile: La priorità è attribuita se dalla iscrizione in CCIAA, risulta quanto segue: • ditta individuale: il soggetto richiedente è di genere femminile; • per le Società di capitali: se oltre il 50 % del capitale sociale sia sottoscritto da donne e la maggioranza dei componenti degli organi di amministrazione della società sia costituita da donne; • per le Società di persone: se il numero dei soci sia costituito per almeno i 2/3 da donne (con riferimento ai soci accomandatari, nel caso di società in accomandita semplice)	10
3	Attività pregressa nell'ambito dell'accoglienza (agriturismo o masseria didattica)	10
4	Localizzazione dell'intervento in zone a vincolo SIC, ZPS, area parco;	10
5	Localizzazione dell'azienda in zona a vincolo SIC, ZPS, area parco, per almeno il 50% della superfice aziendale	5
6	Localizzazione dell'azienda in zona a vincolo SIC, ZPS, area parco , per oltre il 50% della superfice aziendale	10
7	Interventi che prevedono il recupero di trulli o strutture storiche del territorio, aventi caratteristiche compatibili con le specificità architettoniche del patrimonio edilizio storico dei comprensori rurali interessati ed edificate entro il 1950	10

8	L'impresa agricola ha una dimensione economica espressa in produzione standard (reg. CE n. 1242/2008 art. 5): • tra €5.000,00 e €8.000,00 punti 4 • tra €8.000,01 e €11.000,00 punti 8 • tra €11.000,01 e €14.000,00 punti 12 • tra €14.000,01 e €17.000,00 punti 16 • > €17.000,01 punti 20	Max 20
9	Numeri servizi innovativi previsti nella proposta progettuale. Punti 4 per ogni servizio previsto	Max 20

16. ATTRIBUZIONE DEI PUNTEGGI, FORMULAZIONE E PUBBLICAZIONE DELLA GRADUATORIA

Il progetto, per poter essere ammesso in graduatoria, deve conseguire un punteggio minimo di 10 punti. Il punteggio massimo attribuibile è di punti 100.

Il punteggio complessivo da attribuire a ciascuna DdS deriva dall'applicazione dei criteri di selezione riportati al precedente paragrafo e in base allo stesso sarà formulata la graduatoria.

A parità di punteggio sarà data priorità alle DdS che richiedono un costo totale degli investimenti minore e, a parità di importo,il richiedente più giovane.

Per i soggetti richiedenti che non saranno inseriti in graduatoria sarà data comunicazione a mezzo PEC.

La graduatoria dell'intervento 1 sarà approvata con apposito provvedimento del Responsabile Unico del Procedimento (RUP) e ratificata con apposito provvedimento del CdA del GAL che sarà pubblicato sul sito www.galvalleditria.it. La pubblicazione sul sito assume valore di comunicazione ai richiedenti il sostegno, del punteggio conseguito e della relativa posizione in graduatoria, nonché di ulteriori adempimenti da parte degli stessi.

17. ISTRUTTORIA TECNICO-AMMINISTRATIVA E CONCESSIONE DEL SOSTEGNO

L'istruttoria si articola nella verifica di ricevibilità e nella verifica di ammissibilità. Le domande sono dapprima valutate sotto il profilo della ricevibilità.

Ricevibilità

La verifica di ricevibilità riguarderà i seguenti aspetti:

- Rilascio della DdS nel portale SIAN entro il termine stabilito nel par. 13;

- Presentazione della DdS e della documentazione allegata entro il termine stabilito nel par. 13;
- Modalità di invio della documentazione conforme a quelle previste al par. 13
- Completezza della documentazione di cui al par. 14.

La verifica può avere esito positivo o negativo. In caso di esito positivo, l'istanza è giudicata ricevibile ed è quindi avviata alle successive verifiche di ammissibilità.

In caso di esito negativo, l'istanza è ritenuta irricevibile e non viene sottoposta ai controlli di ammissibilità. Si procede alla comunicazione di preavviso di rigetto, ai sensi dell'art. 10bis della L-241/90, comunicando le motivazioni della irricevibilità a mezzo PEC. Contro tale atto, l'interessato può presentare osservazioni e memorie difensive, nei modi e nei termini indicati nel preavviso stesso.

Avverso il provvedimento di irricevibilità, invece, i richiedenti possono presentare ricorso secondo le modalità indicate al par. 19 del presente Avviso.

Ammissibilità

In fase di avvio dell'istruttoria tecnico-amministrativa sarà emessa comunicazione di avvio del procedimento, la quale indicherà la data entro cui lo stesso dovrà concludersi.

La verifica di ammissibilità della DdS - art. 48 Reg. (Ue) n. 809/2014 - consiste nell'istruttoria tecnico-amministrativa della stessa e del relativo progetto di interventi. Essa è eseguita sulle sole DdS ricevibili e riguarda i seguenti aspetti:

1. possesso dei requisiti di ammissibilità previsti dal bando (ivi compreso il raggiungimento del punteggio minimo). Il mancato possesso dei requisiti determina la non ammissibilità della DdS, fatti salvi i casi di errore palese a la conseguente applicazione del soccorso istruttorio;
2. l'ammissibilità degli interventi in coerenza con gli interventi ammissibili da bando e la loro fattibilità tecnica e sostenibilità economica. La verifica si conclude con la definizione degli interventi e delle spese ammissibili;
3. l'attribuzione dei punteggi previsti dai Criteri di selezione e delle relative priorità. Il mancato raggiungimento del punteggio minimo determina la non ammissibilità della DdS;
4. la veridicità delle dichiarazioni e applicazioni dell'art. 60 del Reg. (UE) n. 1306/2013. Il riscontro di dichiarazioni non veritiere e/o la mancata soddisfazione di condizioni previste dal bando relativi a requisiti di ammissibilità determinano la non ammissibilità ai benefici.

Complessivamente, le verifiche di ammissibilità possono avere esito positivo o negativo. In caso di esito positivo all'istanza è attribuito il punteggio determinato con conseguente collocazione nella graduatoria. In caso di esito negativo, l'istanza è giudicata non ammissibile, previa comunicazione dei motivi ostativi ex art. 10 bis. Con il preavviso di rigetto si comunicano - all'interessato e per iscritto - i motivi ostativi all'accoglimento dell'istanza presentata (a seguito verifiche delle

ricevibilità e ammissibilità), così da consentire all'interessato di esprimere osservazioni e/o presentare documenti ritenuti idonei a indirizzare l'iter decisionale del GAL verso un esito favorevole.

Avverso tale esito negativo, si potrà presentare richiesta di riesame nei termini e nelle modalità consentite dalla normativa. In caso di conferma dell'esito negativo, si procederà all'esclusione delle DdS dai benefici con apposito provvedimento avverso il quale i richiedenti potranno presentare ricorso secondo quanto stabilito nel par. 19 del presente Avviso.

La graduatoria diventa definitiva e funzionale alla concessione del sostegno a conclusione di tutte le verifiche previste e alla definizione dei relativi esiti.

Il provvedimento di concessione del sostegno fisserà il periodo di tempo massimo entro cui realizzare gli investimenti ammessi a finanziamento e quelli che funzionalmente sono inseriti nel progetto definitivo ma non possono formare oggetto di finanziamento.

La concessione del sostegno sarà disposta con apposito provvedimento comunicato al beneficiario tramite PEC (ove indicata nella DdS) o a mezzo raccomandata A/R all'indirizzo di residenza del beneficiario risultante dalla DdS o comunicato al GAL in caso di successiva variazione.

Entro e non oltre 15 giorni dalla comunicazione della concessione, il beneficiario dovrà far pervenire apposita comunicazione di accettazione del sostegno, secondo il modello allegato al provvedimento stesso, per via PEC all'indirizzo di posta elettronica certificata galvalleditria@legalmail.it o a mezzo raccomandata A/R (fa fede il timbro postale di arrivo) o per consegna a mano al seguente indirizzo:

GAL VALLE D'ITRIA scarl
Via Figazzano, n. 47– 72014 Cisternino (BR)

La mancata ricezione della comunicazione di accettazione, nei termini innanzi esposti, equivale a rinuncia al sostegno concesso e il GAL procederà alla revoca del finanziamento concesso e alla riassegnazione delle risorse liberate mediante scorrimento della graduatoria approvata.

Le ulteriori comunicazioni saranno trasmesse a mezzo posta elettronica certificato (PEC).

Documentazione progettuale aggiuntiva a quella previste ai paragrafi precedenti del presente Avviso Pubblico, sarà richiesta qualora ritenuta necessaria al fine di valutare l'ammissibilità dell'operazione proposta a contributo.

Gli interventi ammessi ai benefici devono essere conclusi entro il termine di 18 mesi dalla data del provvedimento di concessione del sostegno. Il termine di fine lavori può essere prorogato, a insindacabile discrezionalità del GAL, su esplicita richiesta del beneficiario e solo in casi eccezionali debitamente motivati, fatte salve le cause di forza maggiore previste e riconosciute dalla regolamentazione comunitaria. La richiesta di proroga dovrà pervenire al GAL prima della data di scadenza del termine di fine lavori concesso.

L'investimento si intenderà concluso quando tutti gli interventi ammessi a beneficio risulteranno completati e le relative spese - giustificate da fatture fiscalmente in regola, debitamente registrate e quietanzate e corredate dalle relative dichiarazioni liberatorie da parte delle ditte fornitrici o da altri documenti aventi valore probatorio equivalente – saranno state completamente ed effettivamente pagate dal beneficiario del sostegno, come risultante da estratto del conto corrente dedicato. Il saldo del contributo in conto capitale sarà liquidato dopo gli accertamenti finali di regolare esecuzione degli interventi.

Entro 30 giorni dalla conclusione dei lavori, il beneficiario dovrà presentare al GAL la copia cartacea della domanda di pagamento del saldo, unitamente alla documentazione cartacea richiesta, tramite servizio postale a mezzo Raccomandata A.R. o corriere autorizzato o a mano.

Nel caso in cui non venga rispettato il termine stabilito per la conclusione dei lavori, tenuto conto delle eventuali proroghe concesse ovvero, pur essendo rispettato il termine per la conclusione dei lavori, venga presentata la domanda di pagamento del saldo oltre il termine innanzi indicato, sarà applicata una riduzione/revoca dei benefici concessi in conformità al regime sanzionatorio che sarà definito con apposito provvedimento amministrativo della Regione Puglia.

18. TIPOLOGIA E MODALITÀ DI EROGAZIONE DEL SOSTEGNO–PRESENTAZIONE DELLE DOMANDE DI PAGAMENTO (DDP)

L'erogazione del sostegno pubblico concesso è effettuata dall'OP AGEA (Agenzia per le Erogazioni in Agricoltura). L'aiuto pubblico è concesso come contributo in conto capitale e potranno essere presentate le seguenti tipologie di domande di pagamento:

- DdP dell'anticipo
- Una o più DdP di Acconto su Stato di Avanzamento Lavori (SAL);
- DdP del saldo.

18.a DdP dell'anticipo

È possibile presentare una sola domanda di anticipazione nella misura massima del 50% del sostegno concesso.

La DdP di anticipo deve essere compilata in ogni sua parte, rilasciata nel portale SIAN e sottoscritta dal beneficiario secondo le procedure stabilite dal provvedimento di concessione del sostegno e deve essere corredata da **garanzia fideiussoria in originale** (fideiussione bancaria o polizza assicurativa), pari al **100%** dell'importo dell'anticipo richiesto.

La fideiussione bancaria o la polizza assicurativa deve essere rilasciata, secondo lo schema disponibile sul portale AGEA, rispettivamente, da Istituti di Credito o da Compagnie di assicurazione autorizzate dall'ex Ministero dell'Industria, del Commercio e dell'Artigianato a esercitare le assicurazioni del

Ramo cauzione, incluse nell'elenco dell'art.1, lettera "c" della legge 348 del 10/06/82, pubblicato sul sito internet www.isvap.it.

La fideiussione sarà svincolata da AGEA previa autorizzazione della Regione Puglia.

Inoltre, ove ricorre, occorrerà allegare apposita dichiarazione sostitutiva di atto di notorietà con l'indicazione completa del beneficiario e dei familiari conviventi di maggiore età nel caso di ditta individuale; nel caso di società devono essere indicate la denominazione e la sede della stessa, il numero del C.F. e P.IVA, nonché le generalità complete dei soggetti costituenti la medesima (Modello n. 6).

18.b DdP dell'acconto

La DdP del sostegno concesso nella forma di acconto su Stato di Avanzamento dei Lavori (SAL) deve essere compilata in ogni sua parte, rilasciata nel portale SIAN e sottoscritta dal beneficiario secondo le procedure stabilite dal provvedimento di concessione del sostegno.

Ciascuna domanda deve essere supportata da uno stato di avanzamento dei lavori ammessi ai benefici e dalla documentazione giustificativa della relativa spesa sostenuta.

I beneficiari potranno presentare domanda di pagamento nella forma di acconto sul SAL fino al 90% dell'importo totale del sostegno concesso, compreso l'eventuale importo pagato come anticipazione.

La domanda di pagamento nella forma di acconto sul SAL non potrà essere inferiore al 30% del

contributo concesso.

Unitamente alla domanda di pagamento dell'acconto dovrà essere prodotta la rendicontazione di uno stato di avanzamento lavori che giustifichi l'erogazione dell'acconto richiesto, corredata dalla relativa documentazione contabile giustificativa della spesa.

Per l'erogazione dell'acconto su Stato di Avanzamento Lavori (SAL), il beneficiario dovrà presentare la seguente documentazione:

- copia cartacea della domanda di pagamento compilata in ogni sua parte e sottoscritta dal richiedente;
- copia dei titoli abilitativi previsti per la realizzazione degli interventi (permesso di costruire, DIA, SCIA, autorizzazioni, pareri, etc.) ove previsti;
- contabilità analitica degli interventi realizzati e compresi nel SAL;
- documentazione contabile della spesa sostenuta [copia conforme delle fatture o di altri documenti aventi valore probatorio equipollente relative alle spese sostenute, copia dell'attestazione bancaria dei pagamenti effettuati tramite bonifico e ricevuta bancaria, copia degli estratti conto da cui risulti il relativo pagamento attraverso il "conto dedicato" e dichiarazione liberatoria su carta intestata della ditta fornitrice, (allegato ___); sulle fatture o sugli altri documenti equipollenti sarà

riportata in modo indelebile, da parte del GAL, la dicitura: "Spesa di €_____ dichiarata per la concessione del sostegno di cui al PSR Puglia 2014/2020 Misura 19.2, SSL GAL Valle d'Itria, Azione 4, Intervento 1;

- D.U.R.C.;
- certificato in originale della CCIAA di data non anteriore a sei mesi - dal quale si evince che l'impresa non è in stato di fallimento, concordato preventivo o amministrazione controllata
- copia degli elaborati grafici ove pertinenti;
- elenco dei documenti presentati.

18.c DdP del saldo e accertamento di regolare esecuzione delle opere

La DdP del sostegno concesso nella forma di saldo deve essere compilata in ogni sua parte, rilasciata nel portale SIAN e sottoscritta dal beneficiario secondo le procedure stabilite dal provvedimento di concessione del sostegno.

Per l'**erogazione del saldo del contributo,** il beneficiario dovrà presentare la seguente documentazione qualora non sia stata presentata in allegato alle precedenti domande di pagamento di acconto sul SAL o non più valida:

- copia cartacea della domanda di pagamento sottoscritta dal richiedente;
- copia dei titoli abilitativi previsti per la realizzazione degli interventi (permesso di costruire, DIA, SCIA, autorizzazioni, pareri, etc.) ove previsti;
- contabilità finale analitica degli interventi realizzati;
- documentazione contabile della spesa sostenuta [copia conforme delle fatture o di altri documenti aventi valore probatorio equipollente relative alle spese sostenute, copia dell'attestazione bancaria dei pagamenti effettuati tramite bonifico e ricevuta bancaria, copia degli estratti conto da cui risulti il relativo pagamento attraverso il "conto dedicato" e dichiarazione liberatoria su carta intestata della ditta fornitrice, (allegato 7)]; sulle fatture o sugli altri documenti equipollenti sarà riportata in modo indelebile, da parte del GAL, la dicitura: "Spesa di €_____ dichiarata per la concessione del sostegno di cui al PSR Puglia 2014/2020 Misura 19.2, SSL GAL Valle d'Itria, Azione 4, Intervento 1";
- D.U.R.C.;
- certificato in originale della CCIAA di data non anteriore a sei mesi - dal quale si evince che l'impresa non è in stato di fallimento, concordato preventivo o amministrazione controllata;
- copia degli elaborati grafici relativi agli immobili oggetto d'intervento con relativa destinazione d'uso, ove pertinente;
- certificato di agibilità;

- copia elaborati, anche meccanografici, di contabilità generale e/o registri IVA riguardanti le spese da documentare con la firma dell'incaricato alla contabilità (titolare o professionista in caso di contabilità delegata);
- layout finale della sede operativa;
- copia autorizzazioni per l'esercizio dell'attività finanziata rilasciate dagli enti preposti;
- elenco dei documenti presentati.

Tutti gli elaborati dovranno essere presentati al GAL anche su supporto informatico.

L'importo da erogare a saldo sarà determinato a seguito di accertamento in situ, effettuato dal GAL con personale tecnico qualificato. Le risultanze di tale accertamento devono essere riportate su apposito verbale di regolare esecuzione degli interventi nel quale sarà accertata e determinata la spesa sostenuta in conformità a quanto stabilito dal provvedimento di concessione e il corrispondente importo totale di contributo pubblico, nonché l'importo da erogare a saldo, quale differenza tra il predetto importo totale e gli importi già erogati sotto forma di anticipo e/o acconto su SAL.

Il GAL potrà richiedere ogni altra documentazione necessaria al fine dell'istruttoria della domanda di pagamento.

19. RICORSI E RIESAMI

Avverso ogni provvedimento emesso nel corso del procedimento sarà possibile presentare, nei termini consentiti, ricorso gerarchico o ricorso giurisdizionale.

Il ricorso gerarchico dovrà essere indirizzato al Consiglio di Amministrazione del GAL entro e non oltre 30 giorni consecutivi dalla data di notifica della comunicazione degli esiti istruttori. Non è consentito il ricorso per omessa lettura della PEC qualora la notifica dell'atto avverso il quale si ricorre è avvenuta tramite questo strumento di comunicazione.

Il ricorso giurisdizionale, invece, va presentato all'Autorità Giudiziaria competente nel rispetto delle procedure e dei tempi stabiliti nell'ordinamento giuridico. La scelta dell'Autorità Giudiziaria competente va individuata dal beneficiario avendo riguardo all'oggetto del contendere.

Eventuali richieste di riesame, infine, devono essere presentate dal beneficiario direttamente all'ufficio che ha curato l'istruttoria tecnico amministrativa per la quale si chiede il riesame. La richiesta di riesame deve essere adeguatamente motivata e supportata da idonea documentazione ove pertinente.

20. VARIANTI E PROROGHE , SANZIONI E REVOCHE

Non sono ammesse revisioni e/o varianti sostanziali al Progetto ammesso ai benefici che comporterebbero una variazione del punteggio attribuito in sede di valutazione secondo i criteri di selezione.

In ogni caso, ogni richiesta di revisione e/o variante del Progetto di investimento deve essere preventivamente richiesta al GAL. La richiesta deve essere corredata della necessaria documentazione tecnica dalla quale risultino le motivazioni a giustificazione delle modifiche da apportare al progetto approvato e un quadro di comparazione che metta a confronto la situazione originaria con quella proposta in sede di variante. Verificata la coerenza con il PAL e il PSR, il GAL può concedere l'autorizzazione alle modifiche richieste a condizione che l'iniziativa progettuale conservi la sua funzionalità complessiva, che le attività mantengano una coerenza con gli obiettivi e le finalità della misura e che la loro articolazione mantenga invariata la finalità originaria del progetto. Le varianti ammesse non possono, in ogni caso, comportare un aumento del contributo concesso, così come determinato al momento dell'approvazione della domanda di sostegno.

Qualora a seguito dei controlli, a qualsiasi titolo e in qualunque momento effettuati, dovessero essere rilevate infrazioni e/o irregolarità e/o anomalie e/o difformità, il sostegno sarà ridotto o revocato con il relativo recupero delle somme indebitamente percepite, secondo le procedure previste dal Reg. UE 1306/2013.

Il GAL procederà ad adottare, nei confronti del beneficiario, il conseguente provvedimento (atto di riduzione o revoca).

La revoca/decadenza totale o parziale del contributo può essere pronunciata a seguito delle risultanze di attività di controllo interne al procedimento amministrativo, cioè attività previste dalla regolamentazione comunitaria volte alla verifica del possesso dei requisiti per il pagamento del sostegno (es. controlli amministrativi, controlli in loco, controllo degli impegni pluriennali, ecc.).

La revoca/decadenza totale o parziale del contributo può essere pronunciata a seguito della mancata osservanza degli impegni e degli obblighi previsti dal presente bando e suoi allegati, dalla normativa regionale, nazionale e comunitaria.

La revoca/decadenza totale o parziale del contributo può anche essere pronunciata a seguito delle risultanze di controlli effettuati da organi esterni, quali ad esempio Organi di Polizia, Carabinieri, Guardia di Finanza, ecc., al di fuori dei controlli previsti dalla regolamentazione comunitaria e quindi non rientranti nel procedimento amministrativo.

Le riduzioni ed esclusioni saranno applicate secondo quanto previsto dalla vigente normativa comunitaria e nazionale.

21. TRASFERIMENTO DELL'AZIENDA E DEGLI IMPEGNI ASSUNTI, RECESSO/RINUNCIA DAGLI IMPEGNI

Dopo la presentazione della domanda di sostegno al richiedente/beneficiario (cedente) può subentrare un altro soggetto (cessionario) a seguito di cessione di azienda come definita all'art. 8 Reg. UE n. 809 del 2014.

Tale subentro è consentito per casi eccezionali debitamente motivati (es. gravi dissesti finanziari, trasformazione della ragione sociale, etc.) alle seguenti condizioni:

- Che non modifichi le condizioni che hanno originato la concessione degli aiuti, ivi compreso il punteggio;

- Che il subentrante s'impegni a realizzare gli investimenti in luogo del cedente e a rispettare tutte le condizioni e gli impegni riportati nel nulla osta di concessione per la erogazione del sostegno, ivi compresi quelli previsti per il periodo vincolativo quinquennale successivo all'ultimazione del progetto;

- Subentro in presenza di anticipazione erogata a favore del cedente alla stipula di appendice di subentro della polizza fideiussoria.

In tal caso il cessionario dovrà produrre apposita istanza al GAL (sottoscritta anche dal cedente) con annessa dichiarazione di impegno a firma del cessionario a sottoscrivere le dichiarazioni, gli impegni, le autorizzazioni e gli obblighi già sottoscritti dal richiedente/beneficiario nella domanda di sostegno. Il GAL verifica, con riferimento al nuovo soggetto subentrante, la sussistenza dei requisiti di ammissibilità previsti dal bando e, in caso di concessione avvenuta, il mantenimento del punteggio assegnato al cedente. In caso di esito positivo, esprime parere favorevole al subentro e lo comunica alle parti, invitando il cessionario alla sottoscrizione della documentazione innanzi citata. Qualora, invece, si accerti il difetto dei requisiti, il GAL comunica al cessionario il rigetto della richiesta di subentro.

Occorrerà ricordare che nel caso di subentro, dovrà essere effettuata la modifica della domanda di sostegno a sistema (cambio di beneficiario).

22. VERIFICABILITÀ E CONTROLLABILITÀ DELLE MISURE (VCM)

L'art.62 del Reg.(UE)n.1305/2013 stabilisce che gli Stati Membri garantiscono che tutte le misure di sviluppo rurale che intendono attuare siano verificabili e controllabili.

Tutti i criteri di ammissibilità, gli impegni e i criteri di selezione devono essere definiti in modo oggettivo tale da essere applicati senza possibilità di diverse interpretazioni. Inoltre il controllo del rispetto degli stessi deve essere certo e con un costo amministrativo sostenibile rispetto al contributo erogato.

I rischi rilevabili nell'implementazione della misura nel suo complesso sono riferibili alle categorie, come definite nella scheda predisposta dai Servizi della Commissione in merito all'art.62 del Reg. (UE) n.1305/2013 "Verificabilità e Controllabilità delle Misure".

Gli stessi rischi risultano rilevabili sulla base dell'esperienza pregressa nella gestione del PSR Puglia 2007-2013 per le misure analoghe, nonché sulla base delle risultanze dei precedenti Audit comunitari.

In considerazione di quanto sopra riportato, la gestione della misura ha elementi di complessità, pertanto dovrà attuarsi con modalità pienamente rispondenti alle esigenze di controllo, nell'ipotesi di mettere in atto le misure di mitigazione dei rischi.

Ai fini degli adempimenti regolamentari l'Autorità di Gestione e l'OP AGEA utilizzano il Sistema Informativo VCM "Verificabilità e Controllabilità delle Misure" reso disponibile dalla Rete Rurale Nazionale, allo scopo di assicurare uniformità nell'esecuzione delle verifiche e valutare congiuntamente le modalità di esecuzione dei controlli e di corretta compilazione delle apposite check list, predisposte all'interno del Sistema stesso, che verranno messe a disposizione sia dei beneficiari sia del personale che eseguirà i controlli.

Il rispetto degli impegni previsti dall'operazione, viene effettuato tramite controlli di tipo amministrativo sul 100% delle domande, attraverso il Sistema Informativo (S.I.) dell'Organismo Pagatore.

In aggiunta sono previsti Controlli in loco eseguiti ai sensi e con le modalità del Reg. (UE) n. 809/2014 di esecuzione del Reg. (UE) n. 1306/2013.

Per dare attuazione alle disposizioni regolamentari, preliminarmente all'attivazione della fase di presentazione delle DdS saranno espletate le procedure di Valutazione e Controllabilità previste dall'art.62 del Reg. 1305/2013 con il suddetto Sistema Informativo.

23. NORMATIVA SUGLI AIUTI DI STATO

Il sostegno a valere sul presente bando è concesso nel rispetto del regolamento di esenzione sull'applicazione del "*de minimis*" Reg. (UE) n. 1407/2013.

Al fine di verificare che le agevolazioni pubbliche siano concesse nel rispetto delle disposizioni previste dalla normativa comunitaria, specie al fine di evitare il cumulo dei benefici e, nel caso di aiuti de minimis, il superamento del massimale di aiuto concedibile imposto dall'Unione europea, il Ministero dello sviluppo economico, in attuazione dell'art. 14 della legge 115 del 2014, ha istituito, presso la Direzione generale per gli incentivi alle imprese del Ministero dello sviluppo economico, il "Registro nazionale degli aiuti di Stato" (RNA). Il Registro è concepito per consentire alle amministrazioni pubbliche titolari di misure di aiuto in favore delle imprese e ai soggetti, anche di natura privata, incaricati della gestione di tali aiuti, di effettuare i controlli amministrativi nella fase di concessione, attraverso il rilascio di apposite visure che recano l'elencazione dei benefici di cui il destinatario dell'aiuto abbia già goduto in qualunque settore negli ultimi esercizi.

24. DISPOSIZIONI GENERALI

Per tutto quanto non definito e specificato dettagliatamente nell'Avviso, si rimanda a quanto previsto dal Reg. UE 1305/2013 e dal PSR Puglia 2014-2020 e nelle Linee Guida sull'ammissibilità delle spese relative allo Sviluppo Rurale 2014-2020.

In ottemperanza alle normative comunitarie, nazionali e regionali vigenti i soggetti beneficiari destinatari di concessione degli aiuti del PSR Puglia 2014-2020 sono inoltre tenuti a:

a) collaborare con le competenti autorità per l'espletamento delle attività di istruttoria, controllo e monitoraggio delle DdS e DdP;

b) non produrre false dichiarazioni;

c) dare comunicazione per iscritto, al massimo entro 30 giorni dal verificarsi degli eventi, di eventuali variazioni della posizione del beneficiario e/o delle condizioni di ammissibilità previste dal presente Bando e dai successivi atti amministrativi correlati;

d) garantire il rispetto delle norme vigenti in materia regolarità dei lavoratori e l'applicazione dei Contratti Collettivi di Lavoro di categoria, nonché le norme di igiene e sicurezza del lavoro di cui al D. Lgs. n.81/2008. Inoltre devono rispettare quanto stabilito dalla Legge Regionale n.28/2006 "Disciplina in materia di contrasto al lavoro non regolare" e dal Regolamento Regionale attuativo n.31/2009 (in particolare quanto previsto al comma 1 e 2 dell'art.2).

Con riferimento al Regolamento Regionale n. 31 del 27/11/2009, si specifica che:

Articolo 2, comma 1:

"è condizione essenziale per l'erogazione del beneficio economico l'applicazione integrale, da parte del beneficiario, del contratto collettivo nazionale per il settore di appartenenza e, se esistente, anche del contratto collettivo territoriale, che siano stati stipulati dalle organizzazioni sindacali dei lavoratori e dalle associazioni dei datori di lavoro comparativamente più rappresentative sul piano nazionale. Tale applicazione deve interessare tutti i lavoratori dipendenti dal beneficiario e deve aver luogo quanto meno per l'intero periodo nel quale si articola l'attività incentivata e sino all'approvazione della rendicontazione oppure per l'anno, solare o legale, al quale il beneficio si riferisce e in relazione al quale è accordato.

Il beneficio è in ogni momento revocabile, totalmente o parzialmente, da parte del concedente allorché la violazione della clausola che precede (d'ora in poi clausola sociale) da parte del beneficiario sia stata definitivamente accertata:

a) dal soggetto concedente;

b) dagli uffici regionali;

c) dal giudice con sentenza;

d) a seguito di conciliazione giudiziale o stragiudiziale;

e) dalle pubbliche amministrazioni istituzionalmente competenti a vigilare sul rispetto della legislazione sul lavoro o che si siano impegnate a svolgere tale attività per conto della Regione.

Il beneficio sarà revocato parzialmente, in misura pari alla percentuale di lavoratori ai quali non è stato applicato il contratto collettivo rispetto al totale dei lavoratori dipendenti dal datore di lavoro occupati nell'unità produttiva in cui è stato accertato l'inadempimento.

Il beneficio sarà revocato totalmente qualora l'inadempimento della clausola sociale riguardi un numero di lavoratori pari o superiore al 50% degli occupati dal datore di lavoro nell'unità produttiva in cui è stato accertato l'inadempimento, nonché in caso di recidiva in inadempimenti sanzionati con la revoca parziale.

In caso di recidiva di inadempimenti sanzionati con la revoca parziale, il datore di lavoro sarà anche escluso da qualsiasi ulteriore concessione di benefici per un periodo di 1 anno dal momento dell'adozione del secondo provvedimento come da Bollettino Ufficiale della Regione Puglia n. 120 del 19.10.2017

Qualora l'inadempimento della clausola sociale riguardi un numero di lavoratori pari o superiore all'80% degli occupati dal datore di lavoro nell'unità produttiva in cui è stato accertato l'inadempimento, il soggetto concedente emetterà anche un provvedimento di esclusione da qualsiasi ulteriore concessione di benefici per un periodo di 2 anni dal momento in cui è stato accertato l'inadempimento.

In caso di revoca parziale, qualora alla data della revoca stessa le erogazioni siano ancora in corso, l'ammontare da recuperare può essere detratto a valere sull'erogazione ancora da effettuare.

Qualora le erogazioni ancora da effettuare risultino invece complessivamente di ammontare inferiore a quello da recuperare ovvero si sia già provveduto all'erogazione a saldo e il beneficiario non provveda all'esatta e completa restituzione nei termini fissati dal provvedimento di revoca, la Regione avvierà la procedura di recupero coattivo.

Analogamente si procederà nei casi di revoca totale, qualora il beneficiario non provveda all'esatta e completa restituzione nei termini concessi.

In casi di recupero delle somme erogate per effetto di revoca parziale o totale, ovvero di detrazione di parte delle stesse dalle erogazioni successive, le medesime somme saranno maggiorate degli interessi legali e rivalutate sulla base dell'indice ISTAT dei prezzi al consumo per le famiglie di operai e impiegati.Articolo 2, comma 2:

"Sono esclusi dalla concessione del beneficio economico coloro nei cui confronti, al momento

dell'emanazione del presente atto, risulti ancora efficace un provvedimento di esclusione da qualsiasi

ulteriore concessione di benefici per violazione della clausola sociale di cui all'articolo 1 della legge regionale 26 ottobre 2006, n. 28".

25. RELAZIONI CON IL PUBBLICO

Eventuali informazioni, chiarimenti e specificazioni in merito al presente bando, potranno essere richieste al GAL VALLE D'ITRIA al seguente indirizzo di posta elettronica info@galvalleditria.it – Tel. –Fax 0804315406. I dati acquisiti nell'ambito del presente bando saranno trattati nel rispetto della normativa vigente (D. Lgs. n. 196/2003 "Codice in materia di protezione dei dati personali" e dal Regolamento 2016/679/UE "GDPR").

Ai sensi della Legge n. 241/1990 e s.m.i. Il Responsabile Unico del Procedimento è **il direttore dott. Cardone Antonio.**

26. INFORMATIVA E TRATTAMENTO DATI PERSONALI

I dati acquisiti dai beneficiari nelle diverse fasi procedurali vengono trattati nel rispetto della normativa vigente ed in particolare al Regolamento Generale sulla Protezione dei Dati (GDPR), (UE) n. 2016/679.

GAL VALLE D'ITRIA

Bando pubblico per la presentazione di domande di aiuto – Azione 4 – Intervento 2 "Servizi innovativi per la fruizione ecocompatibile del territorio nelle imprese non agricole".

GRUPPO DI AZIONE LOCALE
VALLE D'ITRIA SCARL

FONDO F.E.A.S.R.
PROGRAMMA SVILUPPO RURALE DELLA REGIONE PUGLIA 2014-2020
PIANO DI AZIONE LOCALE

BANDO PUBBLICO
PER LA PRESENTAZIONE DI DOMANDE DI AIUTO

AZIONE 4 Rete di accoglienza e di servizio al turismo rurale ecocompatibile

INTERVENTO 2 Servizi innovativi per la fruizione ecocompatibile del territorio nelle imprese non agricole

CONSIGLIO DI AMMINISTRAZIONE DEL 10/07/2019

SOMMARIO

1. PREMESSA 3
3. PRINCIPALI DEFINIZIONI 5
4. OBIETTIVI DELL'INTERVENTO E FINALITÀ DELL'AVVISO E CONTRIBUTO DIRETTO A PRIORITA' E FOCUS AREA DEL PSR 2014-2020 8
5. LOCALIZZAZIONE 9
6. RISORSE FINANZIARIE 9
7. SOGGETTI BENEFICIARI 9
8. CONDIZIONI DI AMMISSIBILITÀ 9
9. DICHIARAZIONI DI IMPEGNI E OBBLIGHI 10
10. TIPOLOGIE DEGLI INVESTIMENTI E COSTI AMMISSIBILI 12
10.A - IMPUTABILITÀ, PERTINENZA, CONGRUITÀ E RAGIONEVOLEZZA 13
10.B - LEGITTIMITÀ E TRASPARENZA DELLA SPESA 15
11. AMMISSIBILITÀ ED ELEGGIBILITÀ DELLE SPESE, DOCUMENTI GIUSTIFICATIVI E MODALITÀ DI PAGAMENTO DELLE SPESE 16
12. TIPOLOGIA ED ENTITA' DEL SOSTEGNO PUBBLICO 17
13. MODALITA' E TERMINI PER LA PRESENTAZIONE DELLE DOMANDE DI SOSTEGNO E ALLEGATI 17
14. DOCUMENTAZIONE DA PRESENTARE IN ALLEGATO ALLA DOMANDA DI SOSTEGNO 19
15. CRITERI DI SELEZIONE 21
16. ATTRIBUZIONE DEI PUNTEGGI, FORMULAZIONE E PUBBLICAZIONE DELLA GRADUATORIA 22
17. ISTRUTTORIA TECNICO-AMMINISTRATIVA E CONCESSIONE DEL SOSTEGNO 23
18. TIPOLOGIA E MODALITÀ DI EROGAZIONE DEL SOSTEGNO–PRESENTAZIONE DELLE DOMANDE DI PAGAMENTO (DDP) 25
19. RICORSI E RIESAMI 28
20. VARIANTI E PROROGHE , SANZIONI E REVOCHE 29
21. TRASFERIMENTO DELL'AZIENDA E DEGLI IMPEGNI ASSUNTI, RECESSO/RINUNCIA DAGLI IMPEGNI 30
22. VERIFICABILITÀ E CONTROLLABILITÀ DELLE MISURE (VCM) 30
23. NORMATIVA SUGLI AIUTI DI STATO 31
24. DISPOSIZIONI GENERALI 32
25. RELAZIONI CON ILPUBBLICO 34
26. INFORMATIVA E TRATTAMENTO DATI PERSONALI 34

1. PREMESSA

Con il presente documento il GAL dà attuazione agli interventi previsti nel Piano di Azione Locale per l'Azione 4 "Rete di accoglienza e di servizio al turismo rurale ecocompatibile" Intervento 2 "Servizi innovativi per la fruizione ecocompatibile del territorio nelle imprese non agricole".
Il presente bando definisce i criteri e le procedure di attuazione e disciplina la presentazione delle domande di sostegno e pagamento da parte dei potenziali beneficiari e il relativo procedimento. Le domande di sostegno da presentarsi in adesione al presente bando possono essere proposte unicamente nell'ambito del Piano di Azione Locale (PAL) presentato dal GAL , a valere sul Programma di Sviluppo Rurale 2014-2020 della Regione Puglia e destinate all'attuazione della Strategia
L'intervento prevede il sostegno alle aziende extragricole del territorio con interventi finalizzati al miglioramento dell'accoglienza, all'erogazione di servizi funzionali alla fruizione degli itinerari realizzati ed al risparmio energetico.

2. PRINCIPALI RIFERIMENTI NORMATIVI

- Regolamento (UE) n. 1303/2013 del Parlamento europeo e del Consiglio del 17/12/2013 recante disposizioni comuni sul Fondo europeo di sviluppo regionale, sul Fondo sociale europeo, sul Fondo di coesione, sul Fondo europeo agricolo dello sviluppo rurale e sul Fondo europeo degli affari marittimi e la pesca e disposizioni generali sul Fondo europeo di sviluppo regionale, sul Fondo sociale europeo, sul Fondo di coesione e sul Fondo europeo per gli affari marittimi e la pesca, e che abroga il Reg. (CE) n. 1083/2006 del Consiglio;
- Regolamento (UE) n. 1305/2013 del Parlamento europeo e del Consiglio del 17/12/2013 sul sostegno allo sviluppo rurale da parte del FEASR e che abroga il Reg. (CE) n. 1698/2005 del Consiglio;
- Regolamento (UE) n. 1306/2013 del Parlamento europeo e del Consiglio del 17/12/2013 su finanziamento, gestione e monitoraggio della politica agricola comune e che abroga i Reg. (CEE) n. 352/78, (CE) n. 165/94, (CE) n. 2799/98, (CE) n. 814/2000, (CE) n. 1290/2005 e (CE) n. 485/2008;
- Regolamento (UE) n. 1307/2013 del Parlamento europeo e del Consiglio del 17/12/2013 recante norme sui pagamenti diretti agli agricoltori nell'ambito dei regimi di sostegno previsti dalla politica agricola comune e che abroga il Reg. (CE) n. 637/2008 del Consiglio e il Reg. (CE) n. 73/2009 del Consiglio;
- Regolamento (UE) n. 1308/2013 del Parlamento europeo e del Consiglio del 17/12/2013 recante organizzazione comune dei mercati dei prodotti agricoli e che abroga i regolamenti (CEE) n. 922/72, (CEE) n. 234/79, (CE) n. 1037/2001 e (CE) n. 1234/2007 del Consiglio;
- Regolamento (UE) n. 1407/2013 della Commissione del 18/12/2013 relativo all'applicazione degli articoli 107 e 108 del trattato sul funzionamento dell'Unione europea agli aiuti «de minimis»

- Regolamento (UE) n. 807/2014 della Commissione del 11/03/2014 che integra talune disposizioni del Reg. (UE) n. 1305/2013 del Parlamento europeo e del Consiglio sul sostegno al FEASR e che introduce disposizioni transitorie;
- Regolamento (UE) n. 808/2014 della Commissione del 17/07/2014 recante modalità di applicazione del Reg. (UE) n. 1305/2013 del Parlamento europeo e del Consiglio sul sostegno allo sviluppo rurale da parte del FEASR;
- Regolamento (UE) n. 809/2014 della Commissione del 17/07/2014 recante modalità di applicazione del Reg. (UE) n. 1306/2013 del Parlamento europeo e del Consiglio per quanto riguarda il sistema integrato di gestione e di controllo, le misure di sviluppo rurale e la condizionalità;
- Regolamento (UE) n. 834/2014 della Commissione del 22/07/2014 che stabilisce norme per l'applicazione del quadro comune di monitoraggio e valutazione della politica agricola comune;
- Regolamento (UE) n. 907/2014 della Commissione del 11/03/2014 che integra il Regolamento (UE) n. 1306/2013 del Parlamento europeo e del Consiglio per quanto riguarda gli organismi pagatori e altri organismi, la gestione finanziaria, la liquidazione dei conti, le cauzioni e l'uso dell'euro;
- Regolamento (UE) n. 908/2014 della Commissione del 06/08/2014 recante modalità di applicazione del Regolamento (UE) n. 1306/2013 del Parlamento europeo e del Consiglio per quanto riguarda gli organismi pagatori e altri organismi, la gestione finanziaria, la liquidazione dei conti, le norme sui controlli, le cauzioni e la trasparenza;
- Regolamento Generale sulla Protezione dei Dati (GDPR), (UE) n. 2016/679";
- Legge Nazionale n. 241 del 07/08/1990 "Nuove norme in materia di procedimento amministrativo e diritto di accesso ai documenti amministrativi" e s.m.i.;
- Legge Nazionale n. 296 del 27/12/2006 con riferimento alla Regolarità contributiva;
- Decreto Presidente della Repubblica n. 252 del 03/06/1998 "Regolamento recante norme per la semplificazione dei procedimenti relativi al rilascio delle comunicazioni e delle informazioni antimafia";
- D.M. 1867 del 18.01.2018 - Disciplina del regime di condizionalità ai sensi del Regolamento (UE) n.1306/2013 e delle riduzioni ed esclusioni per inadempienze dei beneficiari dei pagamenti diretti e dei programmi di sviluppo rurale;
- D.P.C.M. del 22/07/2011 "Comunicazioni con strumenti informatici tra imprese e amministrazioni pubbliche, ai sensi dell'art. 5-bis del Codice dell'amministrazione digitale, di cui al D. Lgs.07/03/2005, n. 82 e successive modificazioni";
- Gli articoli 32, 33, 34 e 35 del Reg. (CE) n. 1303/2013 e gli articoli 42, 43, e 44 del Reg. (CE) n. 1305/2013 definiscono lo sviluppo locale di tipo partecipativo, i contenuti della strategia, i compiti dei Gruppi di Azione Locale (GAL) e i costi sostenuti dai Fondi SIE e le attività di cooperazione;

- Decisione del 29 ottobre 2014, C(2014) 8021 con la quale la Commissione Europea ha approvato l'Accordo di Partenariato 2014-2020 con l'Italia e definisce le modalità di applicazione dei fondi SIE (fondi strutturali di investimento) e dei programmi di sviluppo rurale;
- Decisione del 24 novembre 2015, C(2015) 8412 con la quale Commissione Europea ha approvato il Programma di Sviluppo Rurale della Regione Puglia per il periodo di programmazione 2014-2020 ai fini della concessione di un sostegno da parte del FEASR;
- Successivi atti - Decisione del 25/01/2017, C(2017) 499, Decisione del 05/05/2017, C(2017) 315 e Decisione del 27/07/2017, C(2017) 5454 – con cui la Commissione Europea ha approvato le modifiche al Programma di Sviluppo Rurale della Regione Puglia per il periodo di programmazione 2014-2020;
- Deliberazione di Giunta della Regione Puglia n. 2424 del 30 dicembre 2015, pubblicata sul BURP n. 3 del 19 gennaio 2016, "Programma di Sviluppo Rurale della Puglia 2014 - 2020 Approvazione definitiva e presa d'atto della Decisione della Commissione Europea del 24/11/2015, n. C(2015) 8412", che ha preso atto dell'avvenuta approvazione da parte della Commissione Europea del Programma di Sviluppo Rurale della Regione Puglia;
- Legge Regione Puglia n. 11 del 11/02/1999 "Disciplina delle strutture ricettive ex artt. 5, 6 e 10 della legge 17 maggio 1983, n.217, delle attività turistiche ad uso pubblico gestite in regime di concessione e delle associazioni senza scopo di lucro".
- Reg. CE n. 1242/2008 art. 5 Produzioni Standard;
- Legge Regionale n. 28 del 26/10/2006, e relativo Regolamento Regionale n. 31 del 27/11/2009 "Disciplina in materia di contrasto al lavoro non regolare".

3. PRINCIPALI DEFINIZIONI

Autorità di Gestione PSR Puglia 2014-2020 (AdG PSR): rappresenta il soggetto responsabile dell'efficace, efficiente e corretta gestione e attuazione del programma ed è individuata nella figura del Direttore del Dipartimento Agricoltura, Sviluppo Rurale e Ambientale.

Beneficiario: un organismo pubblico o privato e, solo ai fini del regolamento FEASR, una persona fisica, responsabile dell'avvio e dell'attuazione delle operazioni.

Comitato di Sorveglianza del PSR Puglia 2014-2020: istituito con D.G.R. n. 3 del 21 gennaio 2016, svolge le funzioni di cui all'art. 49 dello stesso Reg. (UE) n. 1303/2013 e all'art. 74 del Reg. UE n. 1305/2013 e quelli previsti dal regolamento interno, al fine di garantire l'effettiva attuazione del PSR Puglia 2014 - 2020.

Conto corrente dedicato: conto corrente bancario o postale intestato al soggetto beneficiario sul quale dovranno transitare tutte le risorse finanziarie necessarie per la completa realizzazione dell'investimento sia di natura pubblica (contributo in conto capitale/conto interesse) che privata (mezzi propri o derivanti da linee di finanziamento bancario). L'utilizzo di questo conto permette la tracciabilità dei flussi finanziari.

Domanda di Sostegno (di seguito **DdS):** domanda di partecipazione a un determinato regime di sostegno.

Domanda di Pagamento (di seguito **DdP):** domanda presentata dal beneficiario, in seguito alla concessione del sostegno, per l'erogazione dello stesso nelle forme consentite (anticipazione, acconto per stato di avanzamento lavori –SAL- e saldo).

Fascicolo Aziendale cartaceo e informatico (FA): modello cartaceo ed elettronico (DPR 503/99, art. 9 co 1) riepilogativo dei dati aziendali, istituito nell'ambito dell'anagrafe delle aziende (D.Lgs. 173/98, art. 14 c. 3).

FEASR: Fondo Europeo Agricolo per lo Sviluppo Rurale istituito dal Reg.(UE)1305/2013.

Focus Area (FA): le priorità sono articolate in Focus Area che costituiscono obiettivi specifici.

Gruppi di Azione Locale (GAL): raggruppamenti di soggetti pubblici e privati, rappresentativi dei diversi contesti socio-economici, operanti su specifiche aree omogenee come definite dalla scheda di Misura 19 del PSR Puglia 2014-2020.

Impegni, Criteri ed Obblighi (ICO): elementi connessi all'ammissibilità al sostegno delle sottomisure/operazioni a cui i beneficiari devono attenersi a partire dall'adesione all'avviso pubblico di selezione e fino alla conclusione del periodo di impegno. Tali ICO ai fini del V.C.M. (Valutazione Controllabilità Misure - art. 62 Reg.(UE) n.1305/2013) vengono scomposti in singoli Elementi di Controllo (E.C.). Gli E.C. vengono dettagliati in funzione della tempistica del controllo, della tipologia di controllo, delle fonti da utilizzare e delle modalità operative specifiche di esecuzione dei controlli (cosiddetti passi del controllo).

Obiettivo Tematico (OT): linee strategiche di intervento. Sono 11 Obiettivi supportati dai Fondi SIE per contribuire alla Strategia Europa 2020 e sono elencati all'art. 9 del Regolamento 1303/2013; corrispondono in linea di massima, agli Assi prioritari in cui sono articolati i Programmi operativi. Al singolo Obiettivo tematico sono riconducibili le diverse priorità di investimento proprie dei Fondi, elencate nei regolamenti specifici.

Organismo Pagatore (OP): servizi e organismi degli Stati membri, incaricati di gestire e controllare le spese, di cui all'articolo 7, del regolamento (CE) n. 1306/2013, e in tale fattispecie AGEA.

Piano di Azione Locale (PAL): documento attraverso il quale il GAL traduce gli obiettivi della strategia di sviluppo locale in azioni concrete.

Priorità: gli obiettivi della politica di sviluppo rurale che contribuiscono alla realizzazione della Strategia Europa 2020 per una crescita intelligente, sostenibile e inclusiva, perseguiti tramite sei priorità dell'Unione in materia di sviluppo rurale di cui all'art. 5 Reg. (UE) n. 1305/2013 e all'art. 6 del Reg. (UE) n. 508/2014che, a loro volta, esplicitano i pertinenti obiettivi tematici del quadro comune (QSC) di cui all'art. 10 del Reg.(UE) n. 1303/2013.

Produzione Standard ai sensi dell' 5, co 1, Reg. (CE) n. 1242/2008 (di seguito **PS**): si intende il

valore normale della produzione lorda di ciascuna attività produttiva vegetale e animale. Tale valore è espresso in Euro. La tabella con i valori delle PS Puglia è stata approvata con DAdG n. 330 del 24/10/2016 pubblicata nel B.U.R.P. n. 123 del 27/10/2016. Tale tabella è stata aggiornata con DAdG n. 35 del 23/03/2017 pubblicata nel BURP n. 39 del 30/03/2017.

Produzione Standard Totale (di seguito **PST**): si calcola moltiplicando la PS unitaria (delle colture e/o delle specie animali) per la rispettiva quantità (superficie interessata e/o capi di bestiame) e sommando tutti i valori ottenuti.

SIAN: sistema informativo unificato dei servizi del comparto agricolo, agroalimentare e forestale messo adisposizione dal Ministero delle Politiche Agricole Alimentari e Forestali e dall'Agea, tramite il quale vengono gestite le domande di sostegno e pagamento relative agli interventi attuati a valere sul PSR per la Puglia 2014-2020.

Strategia di Sviluppo Locale (SSL): insieme coerente di operazioni rispondenti a obiettivi e bisogni locali che si attua tramite la realizzazione di azioni relative agli ambiti tematici individuati fra quelli indicati nella scheda di Misura 19 del PSR Puglia 2014-2020. La strategia di sviluppo locale è concepita ed eseguita da un gruppo di azione locale (GAL) e deve essere innovativa, integrata e multisettoriale.

V.C.M.: Valutazione e controllabilità delle Misure ex art. 62 Reg. (UE) n. 1305/2013

Progetto Esecutivo costituisce la ingegnerizzazione di tutte le lavorazioni e, pertanto, definisce compiutamente ed in ogni particolare architettonico, strutturale ed impiantistico l'intervento da realizzare. Il progetto esecutivo è composto dai seguenti documenti:

a) relazione generale;

b) relazioni specialistiche;

c) elaborati grafici di progetto ante e post operam, inserimento urbanistico, allegato fotografico ante operam e layout arredo, comprensivi anche di quelli delle strutture, degli impianti e di ripristino e miglioramento ambientale;

d) calcoli esecutivi delle strutture e degli impianti;

e) piano di manutenzione dell'opera e delle sue parti;

f) piano di sicurezza e di coordinamento di cui all'articolo 100 del decreto legislativo 9 aprile 2008, n. 81;

g) computo metrico estimativo e quadro economico;

h) cronoprogramma;

i) elenco dei prezzi unitari e eventuali analisi;

j) preventivi di spesa;

l) schema di contratto e capitolato speciale di appalto.

4. OBIETTIVI DELL'INTERVENTO E FINALITÀ DELL'AVVISO E CONTRIBUTO DIRETTO A PRIORITA' E FOCUS AREA DEL PSR 2014-2020

L'intervento garantisce un sostegno relativo a investimenti in ambito extra agricolo e concorre al raggiungimento degli obiettivi di aumentare l'attrattività dell'ambiente rurale attraverso il miglioramento qualitativo del sistema ospitale.

L'obiettivo operativo dell'intervento 2 "Servizi innovativi per la fruizione ecocompatibile del territorio nelle imprese non agricole" è quello di migliorare l'accoglienza aziendale con interventi

finalizzati a rendere le strutture fruibili da soggetti diversamente abili, da famiglie con bambini, da fruitori con animali domestici, da escursionisti in bicicletta, nonché la sostenibilità ambientale e la promozione dei prodotti tipici, ed il miglioramento dell'efficienza energetica. L'Azione concorre a soddisfare i seguenti fabbisogni primari: F.1 - F.3 - F.4 e contribuisce in modo diretto alla Priorità 6 – Adoperarsi per l'inclusione sociale, la riduzione della povertà e lo sviluppo economico nelle zone rurali e Focus Area (FA) 6B "stimolare lo sviluppo locale nelle zone rurali" e in modo indiretto la FA 6A – "Favorire la diversificazione, la creazione e lo sviluppo di piccole imprese nonché dell'occupazione" (es. una casa vacanze che diversifica l'offerta turistica rivolgendosi a diversamente abili, oppure a famiglie con animali).

Priorità	Codice FA	Focus	Contributo
P6 - adoperarsi per l'inclusione sociale, la riduzione della povertà e lo sviluppo economico nelle zone rurali	6b)	Stimolare lo sviluppo locale nelle zone rurali	diretto
	6a)	Favorire la diversificazione, la creazione e lo sviluppo di piccole imprese nonché dell'occupazione	indiretto

5. LOCALIZZAZIONE

Gli interventi devono essere realizzati nei territori dei seguenti comuni: Cisternino, Fasano, Locorotondo e Martina Franca.

6. RISORSE FINANZIARIE

Le risorse finanziarie sotto forma di contributo pubblico attribuite al presente Bando sono pari a € 300.000,00.

7. SOGGETTI BENEFICIARI

Per l'intervento 2 sono beneficiari le imprese ricettive extra-agricole. Le imprese, alla presentazione della DdS, dovranno essere titolari di partita iva con codice attività n. 55.20.51 "Affittacamere per brevi soggiorni, case ed appartamenti per vacanze, bed and breakfast, residence".

8. CONDIZIONI DI AMMISSIBILITÀ

- Gli interventi di cui al presente Bando devono ricadere nel territorio dei Comuni indicati al paragrafo 5;
- • essere realizzati da soggetti beneficiari in possesso dei requisiti di cui al paragrafo 7;
- le imprese dovranno essere iscritte nel registro delle imprese con pertinente codice ATECO;
- il richiedente deve avere la piena disponibilità degli immobili o fondi condotti. In caso di conduzione in affitto il contratto deve avere una durata residua di almeno otto anni (compreso il periodo di rinnovo automatico) alla data di presentazione della domanda di sostegno;
- non essere impresa in difficoltà ai sensi della normativa comunitaria sugli aiuti di stato per il salvataggio e al ristrutturazione di imprese in difficoltà;
- raggiungimento del punteggio minimo di accesso pari a 10 punti sulla base dei Criteri di Selezione di cui al successivo paragrafo 15;
- rispettare le condizioni previste dal Regolamento (UE) n. 1407/2013 in tema di controllo del massimale degli aiuti concedibili nell'arco di tre esercizi finanziari e del cumulo degli aiuti concessi a norma di altri regolamenti soggetti al de minimis. A tal fine si applica il concetto di impresa unica ovvero si deve considerare l'insieme delle imprese fra le quali esiste almeno una delle relazioni stabilite all'articolo 2, par. 2 del Regolamento (UE) n. 1407/2013;
- essere coerenti con il piano urbanistico del Comune e con le leggi e regolamenti regionali e nazionali;

essere coerenti con le finalità e gli obiettivi del presente bando.

Inoltre,

- il richiedente non deve trovarsi in stato di fallimento, o avere in corso procedura di liquidazione, di concordato preventivo, di amministrazione controllata o stati equivalenti;
- non abbia subito condanne con sentenza passata in giudicato per delitti, consumati o tentati, o per reati contro la Pubblica Amministrazione o per ogni altro delitto da cui derivi, quale pena accessoria, l'incapacità di contrattare con la Pubblica Amministrazione, o in materia di salute e sicurezza sul lavoro, di cui al D.Lgs. n. 81/2008, o per reati di frode o sofisticazione di prodotti alimentari di cui al Titolo VI capo II e Titolo VIII capo II del Codice Penale e di cui agli artt. 5, 6 e 12 della Legge n. 283/1962 (nei casi pertinenti);
- in caso di società, non abbia subito sanzione interdittiva a contrarre con la Pubblica Amministrazione, di cui all'articolo 9, comma 2, lettera c) D.Lgs. n. 231/01;
- presenti regolarità contributiva e non sia destinatario di provvedimento di esclusione da qualsiasi concessione ai sensi dell'art. 2 comma 2 Regolamento regionale n. 31 del 2009;
- non sia stato, negli ultimi 2 anni, oggetto di revoca e recupero di benefici precedentemente concessi nell'ambito della stessa Tipologia d'intervento del PSR 2014-2020, ovvero della corrispondente Misura del PSR 2007-2013, non determinati da espressa volontà di rinuncia, e ad eccezione dei casi in cui sia ancora in corso un contenzioso;
- non sia destinatario di un vigente provvedimento di sospensione del finanziamento nell'ambito della stessa Tipologia d'intervento del PSR 2014-2020, ovvero della corrispondente Misura del PSR 2007-2013;
- non sia stato oggetto, nell'anno precedente, o nell'anno civile in corso, di provvedimenti di recupero delle somme liquidate, a mezzo escussione delle polizze fideiussorie nell'ambito della stessa Tipologia d'intervento del PSR 2014-2020, ovvero della corrispondente Misura del PSR 2007-2013;
- non debba ancora provvedere al pagamento delle sanzioni comminate e/o della restituzione dei finanziamenti liquidati sulla base di provvedimenti provinciali e/o regionali adottati per cause imputabili al beneficiario nell'ambito del PSR 2014-2020 e/o PSR 2007-2013;
- che non abbia richiesto un contributo a valere su qualsiasi "fonte di aiuto" per la medesima iniziativa.

Si precisa, infine, che ciascun soggetto proponente può presentare un'unica proposta progettuale a valere sul presente intervento, pena l'inammissibilità di tutte le Domande di Sostegno presentate

9. DICHIARAZIONI DI IMPEGNI E OBBLIGHI

I soggetti richiedenti, al momento della sottoscrizione della DdS, devono assumere l'impegno di rispettare, in caso di ammissione a finanziamento, le seguenti condizioni:

- aprire e/o aggiornare prima della redazione del Progetto e della presentazione della DdS, il Fascicolo Aziendale ai sensi della normativa dell'OP AGEA;
- rispettare le norme sulla sicurezza sui luoghi di lavoro ai sensi del D.lgs. n 81/2008 e s.m.i.;
- rispettare la Legge Regionale n. 28/2006 "Disciplina in materia di contrasto al lavoro non regolare" e del Regolamento regionale attuativo n. 31 del 27/11/2009;
- mantenere i requisiti di ammissibilità di cui al precedente paragrafo 8 per tutta la durata della concessione.

Inoltre, il richiedente ha l'obbligo di:

- attivare, prima dell'avvio degli interventi ammessi ai benefici o della presentazione della prima DdP, un conto corrente dedicato intestato al soggetto beneficiario. Su tale conto dovranno transitare tutte le risorse finanziarie necessarie per la completa realizzazione dell'investimento, sia di natura pubblica (contributo in conto capitale) che privata (mezzi propri o derivanti da linee di finanziamento bancario). Il conto corrente dedicato dovrà restare attivo per l'intera durata dell'investimento e di erogazione del relativo sostegno. Sullo stesso conto non potranno risultare operazioni non riferibili agli interventi ammessi al sostegno pubblico. Le entrate del conto saranno costituite esclusivamente dal contributo pubblico erogato dall'OP AGEA, dai mezzi propri immessi dal beneficiario e dall'eventuale finanziamento bancario; le uscite saranno costituite solo dal pagamento delle spese sostenute per l'esecuzione degli interventi ammessi ai benefici dell'operazione. Tutte le spese che non risultano transitate sul conto corrente dedicato sono inammissibili al pagamento.
- osservare i termini previsti dai provvedimenti di concessione e dagli atti ad essi conseguenti;
- non alienare e mantenere la destinazione d'uso dei beni oggetto di sostegno per almeno cinque anni a partire dalla data di erogazione del saldo. Per non alienabilità e mantenimento della destinazione d'uso dei beni oggetto di sostegno si intende l'obbligo da parte del beneficiario del sostegno a non cedere a terzi la proprietà, né a distogliere gli stessi dall'uso previsto. In caso di trasferimento della gestione dell'azienda, al fine di evitare la restituzione delle somme già percepite, il beneficiario deve rispettare quanto previsto al successivo art. 21.
- osservare le modalità di esecuzione degli investimenti previste dal provvedimento di concessione e da eventuali atti correlati, nonché nel rispetto della normativa urbanistica, ambientale, paesaggistica vigente e dei vincoli di altra natura eventualmente esistenti;
- osservare le modalità di rendicontazione delle spese relative agli investimenti ammissibili a secondo quanto previsto dal provvedimento di concessione e da eventuali atti correlati.

In seguito all'adozione del provvedimento di concessione del sostegno e di eventuali altri atti a esso collegati, si procederà alla verifica dei suddetti impegni e obblighi nel corso dei controlli amministrativi e in loco delle domande di pagamento, come previsto dal Reg. (UE) n.809/2014. In caso

di inadempienza, saranno applicate delle sanzioni che possono comportare una riduzione graduale dell'aiuto o l'esclusione e la decadenza dello stesso. Le riduzioni ed esclusioni saranno applicate secondo quanto previsto dalla vigente normativa comunitaria e nazionale. Il beneficiario, altresì, è tenuto:

- a comunicare al GAL eventuali variazioni del programma di investimenti approvato in conformità al successivo art. 23;
- a consentire e agevolare i controlli e le ispezioni disposte dagli organismi deputati alla verifica e al controllo ed inoltre a fornire ogni opportuna informazione, mettendo a disposizione il personale, la documentazione tecnica e contabile, la strumentazione e quanto necessario;
- a custodire in sicurezza i documenti giustificativi di spesa dell'operazione ammessa a cofinanziamento, al fine di permettere in qualsiasi momento le verifiche in capo ai competenti organismi. Tale custodia dovrà essere assicurata almeno fino a cinque anni dalla data di erogazione del saldo;
- rispettare gli obblighi in materia di informazione e pubblicità, anche in riferimento all'utilizzo del logo dell'Unione Europea, specificando il Fondo di finanziamento, la Misura 19 Sottomisura 19.2, azione 4, intervento 4.2, secondo quanto previsto dalla vigente normativa europea;
- rispettare eventuali impegni ed obblighi che saranno individuati nel provvedimento di concessione del sostegno e in eventuali altri atti ad esso collegati, qualora scaturenti dalla normativa tempo per tempo vigente.

10. TIPOLOGIE DEGLI INVESTIMENTI E COSTI AMMISSIBILI

Sono ammesse al finanziamento interventi di miglioramento di strutture già attive, attraverso la riqualificazione e l'adeguamento di immobili, nonché l'acquisto di arredi e di attrezzature.

Per l'intervento 2 ,sono ammissibili al sostegno i seguenti investimenti:

1. Interventi di ristrutturazione per l'allestimento di spazi aziendali destinati all'accoglienza ed alla degustazione di prodotti tipici; in particolare opere di ristrutturazione, impianti ed acquisto attrezzature;
2. Interventi di ristrutturazione finalizzati alla erogazione di servizi funzionali alla fruizione degli itinerari es. acquisto di bici normali ed a pedalata assistita, opere di ristrutturazione, impianti ed acquisto attrezzature;
3. Sistemazioni di spazi esterni o interni destinati all'accoglienza dei bambini (acquisto di arredi, giochi o attrezzature per attività ludiche, realizzazione piscine, opere edili e impianti);
4. Impianti finalizzati al risparmio energetico (produzione di energia elettrica o termica da fonti energetiche rinnovabili che devono essere destinati esclusivamente all'utilizzo aziendale nonchè interventi di efficientamento energetico);

5. Interventi finalizzati a rendere le strutture idonee all'accoglienza dei soggetti diversamente abili ,tranne investimenti effettuati allo scopo di ottemperare a requisiti resi obbligatori da specifiche norme comunitarie, in particolare adeguamento strutture ed impianti, acquisto attrezzature per allestimento spazi per attività ludiche o percorsi sensoriali;
6. Interventi finalizzati a rendere le strutture "amiche degli animali", attraverso l'allestimento e ristrutturazione di spazi destinati al ricovero di animali domestici al seguito dei turisti;
7. spese generali come definite nel PSR Puglia 2014/2020.

L'eleggibilità delle spese di cui sopra decorre dalla data di presentazione della DdS ad eccezione di quelle propedeutiche alla presentazione della stessa (progettazione, acquisizione autorizzazioni, ecc.) che decorrono dalla data di pubblicazione del presente Avviso. Tutte le spese sostenute dovranno essere attestate da idonei documenti giustificativi di spesa e mezzi di pagamento tracciabili. Nel caso in cui, a consuntivo, il totale delle spese ammissibili sostenute risulti inferiore al contributo concesso, la misura del contributo verrà ridotta in misura corrispondente proporzionale.

Si precisa che:

- la natura e la quantità del bene devono essere sempre specificate e, in funzione della tipologia del bene, deve essere indicato il numero seriale o di matricola;
- sono escluse le spese sostenute per l'acquisto di minuterie varie (es. piatti, posateria, tovaglie, lenzuola, ecc.,) quali beni non inventariabili;

Le spese generali (come onorari di architetti, ingegneri e consulenti, studi di fattibilità, acquisizione di brevetti e licenze) sono ammissibili, nella misura del 12% della spesa ammessa a finanziamento, solo se collegate alle suddette voci di spesa a norma dell'art. 45 par. 2 lett. C) del Reg. UE n. 1305/2013. Nell'ambito delle spese generali rientrano anche le spese bancarie, parcelle notarili, spese per consulenza tecnica e finanziaria, spese sostenute per la garanzia fideiussoria, spesa per la tenuta di conto corrente purché trattasi di c/c appositamente aperto e dedicato all'operazione.

In sede di accertamento dello stato finale dei lavori, l'importo massimo delle spese generali sostenute è ricondotto alla percentuale calcolata in base alla spesa effettivamente sostenuta e ritenuta ammissibile.

10.a - IMPUTABILITÀ, PERTINENZA, CONGRUITÀ E RAGIONEVOLEZZA

Nell'ambito delle suddette tipologie di investimenti, le singole voci di spesa per risultare ammissibili dovranno essere:

- imputabili ad un'operazione finanziata; ossia vi deve essere una diretta relazione tra le spese sostenute, le operazioni svolte e gli obiettivi al cui raggiungimento la misura concorre;
- pertinenti rispetto all'azione ammissibile e risultare conseguenza diretta dell'azione stessa;
- congrue rispetto all'azione ammessa e comportare costi commisurati alla dimensione del progetto;

  necessarie per attuare l'azione o l'operazione oggetto della sovvenzione;
- completamente tracciate attraverso specifico conto corrente dedicato intestato al beneficiario.

Nel caso di investimenti riguardanti la realizzazione di opere edili e affini i prezzi unitari elencati nel computo metrico estimativo non potranno essere di importo superiore a quello riportato nel *Listino prezzi delle Opere Pubbliche* della Regione Puglia in vigore alla data di presentazione della DDS .Per gli interventi riguardanti acquisto e messa in opera di impianti fissi (elettrici, idrici, fognanti, etc.), di macchine/arredi e attrezzature non compresi nel Listino prezzi regionale, è prevista una procedura di selezione basata sul confronto tra almeno 3 preventivi di spesa confrontabili, emessi da fornitori diversi in concorrenza e riportanti nei dettagli l'oggetto della fornitura. La scelta dovrà ricadere su quello che, per parametri tecnico-economici e per costi/benefici, verrà ritenuto il più idoneo. Analogamente si dovrà procedere per quanto riguarda le spese afferenti agli onorari dei consulenti tecnici. In merito alla procedura di selezione dei consulenti tecnici si precisa che è necessario che nelle offerte vengano dettagliate le prestazioni professionali necessarie a partire dalla redazione del progetto.

I richiedenti il sostegno devono eseguire le procedure di selezione dei consulenti tecnici preliminarmente al conferimento dell'incarico.

A tale scopo, è necessario fornire una breve relazione tecnico/economica illustrante la motivazione della scelta del preventivo ritenuto valido, a firma congiunta del richiedente e del tecnico incaricato e per la scelta del/i consulente/i tecnico/i, a sola firma del richiedente.

In ogni caso i tre preventivi devono essere:

- indipendenti (forniti da tre fornitori differenti e in concorrenza),
- comparabili,
- competitivi rispetto ai prezzi di mercato.

Gli importi devono riflettere i prezzi praticati effettivamente sul mercato e non i prezzi di catalogo.

In nessun caso è consentita la revisione prezzi con riferimento agli importi unitari o complessivi proposti e successivamente approvati.

Per i beni e le attrezzature afferenti a impianti o processi innovativi e per i quali non sia possibile reperire tre differenti offerte comparabili tra di loro, è necessario presentare una relazione tecnica illustrativa della scelta del bene e dei motivi di unicità del preventivo proposto. Stessa procedura deve essere adottata per la realizzazione di opere e/o per l'acquisizione di servizi non compresi in prezziari.

10.b - LEGITTIMITÀ E TRASPARENZA DELLA SPESA

Ai fini della legittimità e corretta contabilizzazione delle spese, sono ammissibili i costi effettivamente sostenuti dal beneficiario, che siano identificabili e verificabili successivamente nel corso dei controlli amministrativi e *in loco* previsti dalla regolamentazione comunitaria.

Una spesa, per essere considerata ammissibile, oltre a essere riferita a operazioni individuate sulla base dei Criteri di Selezione dell'Intervento, deve essere eseguita nel rispetto della normativa comunitaria e nazionale applicabile all'azione considerata. In conformità all'art. 66 del Reg. (UE) n. 1305/2013, è necessario che i beneficiari del contributo "adoperino un sistema contabile distinto o un apposito codice contabile per tutte le transazioni relative all'intervento" secondo le disposizioni in materia impartite dal dall'AdG del PSR Puglia 2014/2020.

Le spese ammissibili a contributo sono quelle effettivamente e integralmente sostenute dal beneficiario finale, e devono corrispondere a "pagamenti effettuati", comprovati da fatture e, ove ciò non sia possibile, da documenti contabili aventi forza probante equivalente.

Per documento contabile avente forza probante equivalente si intende, nei casi in cui le norme fiscali contabili non rendano pertinente l'emissione di fattura, ogni documento comprovante che la scrittura contabile rifletta fedelmente la realtà, in conformità alla normativa vigente in materia di contabilità.

Prima dell'avvio degli interventi ammessi ai benefici, dovrà essere attivato un ***conto corrente dedicato*** intestato al soggetto beneficiario.

10c. –LIMITAZIONI E SPESE NON AMMISSIBILI

Ai fini dell'ammissibilità al sostegno, gli interventi, come previsto dal par. 8.1 del PSR Puglia 2014-2020, dovranno risultare **conformi alle *norme UE, nazionali e regionali***: secondo quanto previsto all'art. 6 del Reg.(UE) n.1303/2013 "Conformità al diritto dell'UE e nazionale", le operazioni sostenute dai fondi SIE devono essere conformi al diritto applicabile dell'UE e nazionale relativo alla sua attuazione.

In linea generale, non sono ammissibili al sostengo le seguenti categorie di spese:

a) gli investimenti di mera sostituzione, ossia il semplice cambiamento di un bene strumentale (attrezzatura, impianto) obsoleto con uno nuovo di analoga tecnologia costruttiva e funzionale;

b) l'acquisto di beni e di materiale usato;

c) gli investimenti effettuati allo scopo di ottemperare a requisiti resi obbligatori da specifiche norme comunitarie;

d) gli interessi passivi, a eccezione di quelli relativi a sovvenzioni concesse sotto forma di abbuono d'interessi o di un bonifico sulla commissione di garanzia, e gli altri oneri meramente finanziari;

e) gli interventi realizzati e/o i beni acquistati in data antecedente alla presentazione della domanda di sostegno (a esclusione delle spese propedeutiche come innanzi specificato);
f) le spese legali;
g) i beni non durevoli, quali ad esempio i materiali di consumo a ciclo breve che non possono rispettare quanto stabilito all'art. 71 del Reg. CE 1303/2013 (beni con durata inferiore a 5 anni a partire dal pagamento finale al beneficiario, corrispondente alla data di liquidazione del saldo).

Ai fini dell'ammissibilità delle spese il riferimento generale, per tutto quanto non previsto nel presente bando, è costituito dalle "Linee guida sull'ammissibilità delle spese relative allo Sviluppo Rurale e a interventi analoghi" del Ministero delle Politiche Agricole, Alimentari e Forestali - Dipartimento delle Politiche Competitive, del Mondo Rurale e della Qualità – SVIRIS II vigenti alla data di pubblicazione dell'avviso e dei conseguenti provvedimenti di concessione dei benefici.

11. AMMISSIBILITÀ ED ELEGGIBILITÀ DELLE SPESE, DOCUMENTI GIUSTIFICATIVI E MODALITÀ DI PAGAMENTO DELLE SPESE

In tutti i casi, lo stato di avanzamento lavori, finalizzato all'erogazione di acconto sul contributo concesso, nonché la contabilità finale degli stessi, finalizzata all'erogazione del saldo, devono essere supportati da documenti giustificativi di spesa. I beneficiari del sostegno devono produrre, a giustificazione delle spese sostenute per l'esecuzione degli interventi fatture quietanzate, munite delle lettere liberatorie delle ditte esecutrici o fornitrici di beni e servizi;

Per consentire la tracciabilità dei pagamenti connessi alla realizzazione degli interventi ammessi al sostegno, i beneficiari degli stessi devono effettuare obbligatoriamente i pagamenti in favore delle ditte fornitrici di beni e/o servizi o dei lavoratori aziendali o extra aziendali assunti per l'esecuzione degli stessi con le seguenti modalità:

- Bonifico o ricevuta bancaria (Riba);
- assegno circolare e/o bancario emessi con la dicitura "non trasferibile";modello F24;
- bollettini di c/c postale
- Carta di credito e/o bancomat;
- Vaglia postale;
- MAV

In nessun caso sono consentiti pagamenti in contanti e con mezzi di pagamento diversi da quelli innanzi elencati.

Tutti i pagamenti riguardanti la realizzazione degli interventi devono transitare attraverso un apposito "conto corrente dedicato" intestato alla ditta beneficiaria, pena la non ammissibilità al sostegno delle stesse.

Per le spese propedeutiche (progettazione, acquisizione autorizzazioni, ecc.) alla presentazione della DdS, è consentito l'utilizzo di un conto corrente non dedicato, a condizione che lo stesso sia intestato alla ditta beneficiaria degli aiuti e che le operazioni siano perfettamente identificabili e riconducibili ai documenti giustificativi di spesa.

Sia gli emolumenti sia gli oneri fiscali e previdenziali (modello F24) devono essere pagati attraverso il "conto corrente dedicato".

12. TIPOLOGIA ED ENTITA' DEL SOSTEGNO PUBBLICO

Per tutti gli investimenti ammissibili al sostegno che riguardano l'Intervento 4.2 - Servizi innovativi per la fruizione ecocompatibile del territorio nelle imprese non agricole, l'aiuto sarà concesso nella forma di contributo in conto capitale pari al 50% della spesa ammessa ai benefici.

Il limite massimo ammissibile agli aiuti (contributo pubblico + cofinanziamento privato) per intervento, non può essere superiore a 60.000,00 euro".

Il sostegno è concesso sulla base delle condizioni previste dalla normativa "de minimis" ai sensi del Regolamento (UE) n. 1407/2013".

13. MODALITA' E TERMINI PER LA PRESENTAZIONE DELLE DOMANDE DI SOSTEGNO E ALLEGATI

I soggetti che intendono partecipare al presente Bando, preliminarmente alla compilazione della DdS, sono obbligati alla costituzione e/o all'aggiornamento del fascicolo aziendale, secondo le disposizioni dello stesso OP AGEA e le funzionalità disponibili nel portale SIAN.

Le DdS devono essere compilate, stampate e rilasciate utilizzando le funzionalità disponibili sul portale SIAN.

I soggetti che intendono partecipare al presente bando, preliminarmente alla compilazione della DdS, sono obbligati a provvedere a delegare il tecnico incaricato all'accesso al proprio fascicolo aziendale e alla compilazione della domanda di sostegno mediante la compilazione del modello 1, allegato al presente bando, che va inviato ai seguenti indirizzi e-mail: n.cava@regione.puglia.it; galvalleditria@legalmail.it.

I termini di operatività del portale SIAN sono fissati dalla data del 18/07/2019 (termine iniziale) alle ore 23,59 del 17/10/2019 (termine finale).

Per quanto riguarda il termine per la presentazione delle domande di sostegno, si stabilisce una procedura a "bando aperto – stop and go" che consente la possibilità di presentare domande sino al completo utilizzo delle risorse finanziarie attribuite nell'ambito del presente bando.

A cadenza trimestrale (corrispondente a novanta giorni consecutivi, a partire dal primo giorno di presentazione delle domande) le domande di sostegno rilasciate nel portale SIAN e inviate in forma cartacea al GAL entro il termine di scadenza fissato per ciascun trimestre (a tal fine farà fede il timbro apposto sul plico dall'Ufficio Postale o dal Corriere accettante), saranno sottoposte alla verifica di ricevibilità, alla successiva istruttoria tecnico-amministrativa, all'attribuzione dei punteggi, in conformità a quanto stabilito dai criteri di selezione, con conseguente formulazione della graduatoria e l'ammissibilità al finanziamento.

A ogni scadenza periodica del bando, il GAL effettuerà il monitoraggio delle domande pervenute al fine d'individuare le risorse finanziarie ancora disponibili e valutare se proseguire con l'apertura del bando per una ulteriore scadenza periodica o procedere alla chiusura dello stesso. A tale scopo, a ogni scadenza periodica, la presentazione delle domande sarà sospesa fino alla conclusione della fase istruttoria e alla pubblicazione della relativa graduatoria, a seguito della quale il GAL pubblicherà sul sito www.galvalleditria.it, apposito provvedimento di riapertura del nuovo periodo di presentazione.

Al raggiungimento del completo utilizzo delle risorse finanziarie previste per ciascuna azione, il GAL provvederà con specifico provvedimento, da adottarsi nel periodo di sospensione della presentazione delle domande, alla chiusura definitiva del bando, dandone comunicazione sul proprio sito internet www.galvalleditria.it.

Eventuali domande di sostegno inviate successivamente alla data di scadenza periodica e durante il periodo di sospensione saranno ritenute irricevibili.

La prima scadenza periodica per la presentazione al GAL della DdS rilasciata nel portale SIAN, debitamente firmata in ogni sua parte ai sensi dell'art. 38 del 445/2000, corredata di tutta la documentazione richiesta è fissata alla data del **25/10/2019** (a tal fine farà fede il timbro apposto sul plico dall'Ufficio Postale o dal Corriere accettante)**. Nel caso in cui il termine ultimo di presentazione delle domande di sostegno coincida con giorno festivo, lo stesso è fissato al giorno lavorativo successivo. Il plico, in busta chiusa con i lembi controfirmati, dovrà essere consegnato, a mezzo raccomandata del servizio postale o mediante corriere autorizzato, presso la sede legale del GAL sito in Locorotondo (BA) – Via Cisternino n. 281 .**

Il plico chiuso contenente la domanda e gli allegati richiesti, dovrà recare all'esterno, a pena di esclusione, l'indicazione del mittente e la dicitura: **Oggetto: "Richiesta di partecipazione all'avviso pubblico per l'Azione 4 "Rete di accoglienza e di servizio al turismo rurale ecocompatibile"- Intervento n. 2 .**

Tutta la documentazione dovrà essere prodotta sia in forma cartacea sia su supporto informatico.

14. DOCUMENTAZIONE DA PRESENTARE IN ALLEGATO ALLA DOMANDA DI SOSTEGNO

La domanda di sostegno rilasciata sul portale SIAN, sottoscritta dal Legale Rappresentante dell'impresa proponente o dal titolare nel caso di impresa individuale, deve essere corredata obbligatoriamente della seguente documentazione:

14.a Documentazione di carattere generale:

a) copia del documento di identità in corso di validità del richiedente

b) attestazione di invio telematico

c) autodichiarazione relativa agli impegni e agli obblighi del richiedente di cui al Modello (2), riportati in allegato al presente Bando;

d) dichiarazione resa ai sensi del D.P.R. n. 445 del 28 dicembre 2000, sugli aiuti de minimis ottenuti nel triennio antecedente alla data di presentazione della domanda e della situazione di compatibilità di cui all'allegato 3;

e) Bussiness plan aziendale di cui allegato 4;

f) Fascicolo aziendale aggiornato e validato;

g) certificato della CCIAA di data non anteriore a sei mesi - dal quale si evinca che l'impresa non è in stato di fallimento, concordato preventivo o amministrazione controllata; nonché la data di avvio dell'attività di impresa;

h) Certificato attestante l'indirizzo di Posta Elettronica Certificata (PEC) attivata;

i) certificato di attribuzione del numero di Partita IVA con indicazione del codice ATECO dei settori oggetto di sostegno;

j) certificato Casellario Giudiziale;

k) documento di Regolarità Contributiva (DURC);

l) attestazione INPS del numero occupati o copia conforme all'originale del Libro Unico del Lavoro da cui si evince il numero di persone che hanno lavorato nell'impresa, aggiornato alla data di sottoscrizione della domanda di sostegno, ove previsto;

m) Bilancio, allegati e attestazione dell'invio telematico, riferito all'ultimo esercizio contabile approvato prima della sottoscrizione della Domanda di Sostegno. Nel caso di imprese esonerate

dalla tenuta della contabilità ordinaria e/o dalla redazione del bilancio, ultima Dichiarazione dei Redditi presentata;

n) copia conforme dello statuto e dell'atto costitutivo e visura storica da cui si evinca l'elenco soci aggiornato alla data di presentazione della domanda in caso di richiesta da parte di società;

o) copia dell'atto con cui l'Organo amministrativo o l'Assemblea dei soci approvi il/i progetto/i di investimento e la/e relativa/e previsione/i di spesa, con l'autorizzazione al Legale Rappresentante a presentare la domanda di sostegno in caso di richiesta da parte di società.

14.b Documentazione probante la sostenibilità economica e finanziaria e il possesso dei titoli abilitativi

a) copia del titolo di proprietà o di possesso degli immobili oggetto dell'intervento, nelle forme previste dalla legge, di durata almeno pari al periodo previsto per la stabilità delle operazioni, di cui agli indirizzi procedurali generali del PSR. In caso di conduzione in affitto il contratto registrato deve avere una durata residua di almeno otto anni alla data di presentazione della DDS (compreso il periodo di rinnovo automatico) e potrà essere presentato al GAL entro il termine massimo di 30 giorni dalla pubblicazione della graduatoria di ammissibilità e, comunque, prima del provvedimento di concessione. **Non sono ammessi ai benefici interventi su fabbricati condotti in comodato d'uso;**

b) autorizzazione del legittimo proprietario degli immobili, espressa nelle forme previste dalla legge, a eseguire gli interventi e in merito alla conseguente assunzione degli eventuali impegni derivanti dall'intervento proposto a finanziamento (per le situazioni diverse dalla piena proprietà/proprietà esclusiva e nel caso di possesso).

c) autorizzazione del coniuge, alla conduzione e alla realizzazione degli investimenti previsti, nel caso di comproprietà tra coniugi in regime di comunione di beni; in tutti gli altri casi di comproprietà apposito contratto di affitto regolarmente registrato e di durata come sopra indicato;

14.c Documentazione relativa alla specifica attività oggetto del progetto proposto

a) progetto di recupero e riqualificazione degli immobili oggetto d'intervento a firma di tecnico abilitato con livello di progettazione esecutivo.

b)Relazione tecnica di progetto;

c) certificato rilasciato dall'amministrazione comunale competente o perizia giurata di un tecnico abilitato con cui si attesti che l'immobile, sede dell'attività oggetto della domanda di sostegno, abbia caratteristiche compatibili con le specificità edilizie/architettoniche del patrimonio

edilizio storico dei comprensori rurali interessati (trulli, lamie, lamie annesse a trulli, casine, masserie, realizzati entro il 1950), ove pertinente;

d) copia dei titoli abilitativi previsti per la realizzazione degli interventi (permesso di costruire, DIA, SCIA, autorizzazioni, pareri, etc.) ove previsti; riportanti la destinazione a cui sarà adibita l'opera interessata, per gli interventi che ne richiedono la preventiva acquisizione in base alle vigenti normative in materia urbanistica, ambientale, paesaggistica, idrogeologica e dei beni culturali, ovvero dichiarazione del soggetto richiedente gli aiuti e del tecnico abilitato rilasciata ai sensi del D.P.R. 28 dicembre 2000 n. 445, attestante che per la realizzazione dell'intervento richiesto a finanziamento non è necessario acquisire specifici titoli abilitativi (es. acquisto macchine e attrezzature) e che nulla osta alla immediata realizzazione dell'investimento; layout dell'intervento con informazioni tecnico-economiche sull'efficacia dell'intervento;

e) preventivi (in originale) di spesa in forma analitica e comparabili, debitamente datati e firmati, forniti su carta intestata da almeno tre ditte concorrenti, nel caso di acquisto e messa in opera macchine e attrezzature nonché forniture le cui voci di spesa non sono comprese nel Listino prezzi delle Opere Pubbliche della regione Puglia; relazione giustificativa della scelta operata sui preventivi redatta e sottoscritta da tecnico abilitato e dal richiedente i benefici; nel caso di impianti o processi innovativi per i quali non è possibile utilizzare il raffronto tra diverse offerte, occorre indicare un unico preventivo accompagnato da una relazione tecnica. Per gli onorari dei consulenti tecnici, sono necessari almeno tre preventivi (forniti su carta intestata, debitamente datati, firmati e timbrati) e relazione giustificativa della scelta operata redatta e sottoscritta solo dal richiedente i benefici;

f) check list comparazione preventivi da compilare per ogni tipologia di spesa per cui è richiesto il sostegno di cui all'allegato 5.

15. CRITERI DI SELEZIONE

Le domande di sostegno saranno valutate sulla base dei criteri di selezione riportati nella seguente tabella:

Criterio	Descrizione	Punteggio
1	Interventi realizzati da impresa individuale il cui titolare abbia età compresa da	

	anni 18 compiuti ad anni 40 non compiuti o da impresa in forma societaria i cui soci abbiano l'età media compresa in detta fascia (alla data di presentazione della domanda di sostegno)	10
2	Il soggetto richiedente, è di genere femminile. La priorità è attribuita se dalla iscrizione in CCIAA, risulta quanto segue: • ditta individuale: il soggetto richiedente è di genere femminile; • per le Società di capitali: se oltre il 50 % del capitale sociale sia sottoscritto da donne e la maggioranza dei componenti degli organi di amministrazione della società sia costituita da donne; • per le Società di persone: se il numero dei soci sia costituito per almeno i 2/3 da donne (con riferimento ai soci accomandatari, nel caso di società in accomandita semplice);	10
3	Attività pregressa nell'ambito dell'accoglienza (case vacanze o bed and breakfast)	10
4	Localizzazione dell'intervento in zone a vincolo SIC, ZPS, area parco;	10
5	Interventi che prevedono il recupero di trulli o strutture storiche del territorio, aventi caratteristiche compatibili con le specificità architettoniche del patrimonio edilizio storico dei comprensori rurali interessati ed edificate entro il 1950	10
6	Numeri servizi innovativi previsti nella proposta progettuale. Punti 4 per ogni servizio previsto	Max 20

16. ATTRIBUZIONE DEI PUNTEGGI, FORMULAZIONE E PUBBLICAZIONE DELLA GRADUATORIA

Il progetto, per poter essere ammesso in graduatoria, deve conseguire un punteggio minimo di 10 punti. Il punteggio massimo attribuibile è di punti 70.

Il punteggio complessivo da attribuire a ciascuna DdS deriva dall'applicazione dei criteri di selezione riportati al precedente paragrafo e in base allo stesso sarà formulata la graduatoria.

A parità di punteggio sarà data priorità alle DdS che richiedono un costo totale degli investimenti minore e, a parità di importo,il richiedente più giovane.

Per i soggetti richiedenti che non saranno inseriti in graduatoria sarà data comunicazione a mezzo PEC.

La graduatoria dell'intervento 2 sarà approvata con apposito provvedimento del Responsabile Unico del Procedimento (RUP) e ratificata con apposito provvedimento del CdA del GAL che sarà pubblicato

sul sito www.galvalleditria.it. La pubblicazione sul sito assume valore di comunicazione ai richiedenti il sostegno, del punteggio conseguito e della relativa posizione in graduatoria, nonché di ulteriori adempimenti da parte degli stessi.

17. ISTRUTTORIA TECNICO-AMMINISTRATIVA E CONCESSIONE DEL SOSTEGNO

L'istruttoria si articola nella verifica di ricevibilità e nella verifica di ammissibilità. Le domande sono dapprima valutate sotto il profilo della ricevibilità.

Ricevibilità

La verifica di ricevibilità riguarderà i seguenti aspetti:

- Rilascio della DdS nel portale SIAN entro il termine stabilito nel par. 13;
- Presentazione della DdS e della documentazione allegata entro il termine stabilito nel par. 13;
- Modalità di invio della documentazione conforme a quelle previste al par. 13
- Completezza della documentazione di cui al par. 14.

La verifica può avere esito positivo o negativo. In caso di esito positivo, l'istanza è giudicata ricevibile ed è quindi avviata alle successive verifiche di ammissibilità.

In caso di esito negativo, l'istanza è ritenuta irricevibile e non viene sottoposta ai controlli di ammissibilità. Si procede alla comunicazione di preavviso di rigetto, ai sensi dell'art. 10bis della L-241/90, comunicando le motivazioni della irricevibilità a mezzo PEC. Contro tale atto, l'interessato può presentare osservazioni e memorie difensive, nei modi e nei termini indicati nel preavviso stesso.

Avverso il provvedimento di irricevibilità, invece, i richiedenti possono presentare ricorso secondo le modalità indicate al par. 19 del presente Avviso.

Ammissibilità

In fase di avvio dell'istruttoria tecnico-amministrativa sarà emessa comunicazione di avvio del procedimento, la quale indicherà la data entro cui lo stesso dovrà concludersi.

La verifica di ammissibilità della DdS - art. 48 Reg. (Ue) n. 809/2014 - consiste nell'istruttoria tecnico-amministrativa della stessa e del relativo progetto di interventi. Essa è eseguita sulle sole DdS ricevibili e riguarda i seguenti aspetti:

1. possesso dei requisiti di ammissibilità previsti dal bando (ivi compreso il raggiungimento del punteggio minimo). Il mancato possesso dei requisiti determina la non ammissibilità della DdS, fatti salvi i casi di errore palese a la conseguente applicazione del soccorso istruttorio;

2. l'ammissibilità degli interventi in coerenza con gli interventi ammissibili da bando e la loro fattibilità tecnica e sostenibilità economica. La verifica si conclude con la definizione degli interventi e delle spese ammissibili;
3. l'attribuzione dei punteggi previsti dai Criteri di selezione e delle relative priorità. Il mancato raggiungimento del punteggio minimo determina la non ammissibilità della DdS;
4. la veridicità delle dichiarazioni e applicazioni dell'art. 60 del Reg. (UE) n. 1306/2013. Il riscontro di dichiarazioni non veritiere e/o la mancata soddisfazione di condizioni previste dal bando relativi a requisiti di ammissibilità determinano la non ammissibilità ai benefici.

Complessivamente, le verifiche di ammissibilità possono avere esito positivo o negativo. In caso di esito positivo all'istanza è attribuito il punteggio determinato con conseguente collocazione nella graduatoria. In caso di esito negativo, l'istanza è giudicata non ammissibile, previa comunicazione dei motivi ostativi ex art. 10 bis. Con il preavviso di rigetto si comunicano - all'interessato e per iscritto - i motivi ostativi all'accoglimento dell'istanza presentata (a seguito verifiche delle ricevibilità e ammissibilità), così da consentire all'interessato di esprimere osservazioni e/o presentare documenti ritenuti idonei a indirizzare l'iter decisionale del GAL verso un esito favorevole.

Avverso tale esito negativo, si potrà presentare richiesta di riesame nei termini e nelle modalità consentite dalla normativa. In caso di conferma dell'esito negativo, si procederà all'esclusione delle DdS dai benefici con apposito provvedimento avverso il quale i richiedenti potranno presentare ricorso secondo quanto stabilito nel par. 19 del presente Avviso.

La graduatoria diventa definitiva e funzionale alla concessione del sostegno a conclusione di tutte le verifiche previste e alla definizione dei relativi esiti.

Il provvedimento di concessione del sostegno fisserà il periodo di tempo massimo entro cui realizzare gli investimenti ammessi a finanziamento e quelli che funzionalmente sono inseriti nel progetto definitivo ma non possono formare oggetto di finanziamento.

La concessione del sostegno sarà disposta con apposito provvedimento comunicato al beneficiario tramite PEC (ove indicata nella DdS) o a mezzo raccomandata A/R all'indirizzo di residenza del beneficiario risultante dalla DdS o comunicato al GAL in caso di successiva variazione.

Entro e non oltre 15 giorni dalla comunicazione della concessione, il beneficiario dovrà far pervenire apposita comunicazione di accettazione del sostegno, secondo il modello allegato al provvedimento stesso, per via PEC all'indirizzo di posta elettronica certificata galvalleditria@legalmail.it o a mezzo raccomandata A/R (fa fede il timbro postale di arrivo) o per consegna a mano al seguente indirizzo:

GAL VALLE D'ITRIA scarl
Via Figazzano, n. 47– 72014 Cisternino (BR)

La mancata ricezione della comunicazione di accettazione, nei termini innanzi esposti, equivale a rinuncia al sostegno concesso e il GAL procederà alla revoca del finanziamento concesso e alla riassegnazione delle risorse liberate mediante scorrimento della graduatoria approvata.

Le ulteriori comunicazioni saranno trasmesse a mezzo posta elettronica certificato (PEC).

Documentazione progettuale aggiuntiva a quella previste ai paragrafi precedenti del presente Avviso Pubblico, sarà richiesta qualora ritenuta necessaria al fine di valutare l'ammissibilità dell'operazione proposta a contributo.

Gli interventi ammessi ai benefici devono essere conclusi entro il termine di 18 mesi dalla data del provvedimento di concessione del sostegno. Il termine di fine lavori può essere prorogato, a insindacabile discrezionalità del GAL, su esplicita richiesta del beneficiario e solo in casi eccezionali debitamente motivati, fatte salve le cause di forza maggiore previste e riconosciute dalla regolamentazione comunitaria. La richiesta di proroga dovrà pervenire al GAL prima della data di scadenza del termine di fine lavori concesso.

L'investimento si intenderà concluso quando tutti gli interventi ammessi a beneficio risulteranno completati e le relative spese - giustificate da fatture fiscalmente in regola, debitamente registrate e quietanzate e corredate dalle relative dichiarazioni liberatorie da parte delle ditte fornitrici o da altri documenti aventi valore probatorio equivalente – saranno state completamente ed effettivamente pagate dal beneficiario del sostegno, come risultante da estratto del conto corrente dedicato. Il saldo del contributo in conto capitale sarà liquidato dopo gli accertamenti finali di regolare esecuzione degli interventi.

Entro 30 giorni dalla conclusione dei lavori, il beneficiario dovrà presentare al GAL la copia cartacea della domanda di pagamento del saldo, unitamente alla documentazione cartacea richiesta, tramite servizio postale a mezzo Raccomandata A.R. o corriere autorizzato o a mano.

Nel caso in cui non venga rispettato il termine stabilito per la conclusione dei lavori, tenuto conto delle eventuali proroghe concesse ovvero, pur essendo rispettato il termine per la conclusione dei lavori, venga presentata la domanda di pagamento del saldo oltre il termine innanzi indicato, sarà applicata una riduzione/revoca dei benefici concessi in conformità al regime sanzionatorio che sarà definito con apposito provvedimento amministrativo della Regione Puglia.

18. TIPOLOGIA E MODALITÀ DI EROGAZIONE DEL SOSTEGNO–PRESENTAZIONE DELLE DOMANDE DI PAGAMENTO (DDP)

L'erogazione del sostegno pubblico concesso è effettuata dall'OP AGEA (Agenzia per le Erogazioni in Agricoltura). L'aiuto pubblico è concesso come contributo in conto capitale e potranno essere presentate le seguenti tipologie di domande di pagamento:

- DdP dell'anticipo

- Una o più DdP di Acconto su Stato di Avanzamento Lavori (SAL);
- DdP del saldo.

18.a DdP dell'anticipo

È possibile presentare una sola domanda di anticipazione nella misura massima del 50% del sostegno concesso.

La DdP di anticipo deve essere compilata in ogni sua parte, rilasciata nel portale SIAN e sottoscritta dal beneficiario secondo le procedure stabilite dal provvedimento di concessione del sostegno e deve essere corredata da **garanzia fideiussoria in originale** (fideiussione bancaria o polizza assicurativa), pari al **100%** dell'importo dell'anticipo richiesto.

La fideiussione bancaria o la polizza assicurativa deve essere rilasciata, secondo lo schema disponibile sul portale AGEA, rispettivamente, da Istituti di Credito o da Compagnie di assicurazione autorizzate dall'ex Ministero dell'Industria, del Commercio e dell'Artigianato a esercitare le assicurazioni del Ramo cauzione, incluse nell'elenco dell'art.1, lettera "c" della legge 348 del 10/06/82, pubblicato sul sito internet www.isvap.it.

La fideiussione sarà svincolata da AGEA previa autorizzazione della Regione Puglia.

Inoltre, ove ricorre, occorrerà allegare apposita dichiarazione sostitutiva di atto di notorietà con l'indicazione completa del beneficiario e dei familiari conviventi di maggiore età nel caso di ditta individuale; nel caso di società devono essere indicate la denominazione e la sede della stessa, il numero del C.F. e P.IVA, nonché le generalità complete dei soggetti costituenti la medesima (Modello n. 6).

18.b DdP dell'acconto

La DdP del sostegno concesso nella forma di acconto su Stato di Avanzamento dei Lavori (SAL) deve essere compilata in ogni sua parte, rilasciata nel portale SIAN e sottoscritta dal beneficiario secondo le procedure stabilite dal provvedimento di concessione del sostegno.

Ciascuna domanda deve essere supportata da uno stato di avanzamento dei lavori ammessi ai benefici e dalla documentazione giustificativa della relativa spesa sostenuta.

I beneficiari potranno presentare domanda di pagamento nella forma di acconto sul SAL fino al 90% dell'importo totale del sostegno concesso, compreso l'eventuale importo pagato come anticipazione.

La domanda di pagamento nella forma di acconto sul SAL non potrà essere inferiore al 30% del

contributo concesso.

Unitamente alla domanda di pagamento dell'acconto dovrà essere prodotta la rendicontazione di uno stato di avanzamento lavori che giustifichi l'erogazione dell'acconto richiesto, corredata dalla relativa documentazione contabile giustificativa della spesa.

Per l'erogazione dell'acconto su Stato di Avanzamento Lavori (SAL), il beneficiario dovrà presentare la seguente documentazione:

- copia cartacea della domanda di pagamento compilata in ogni sua parte e sottoscritta dal richiedente;
- copia dei titoli abilitativi previsti per la realizzazione degli interventi (permesso di costruire, DIA, SCIA, autorizzazioni, pareri, etc.) ove previsti;
- contabilità analitica degli interventi realizzati e compresi nel SAL;
- documentazione contabile della spesa sostenuta [copia conforme delle fatture o di altri documenti aventi valore probatorio equipollente relative alle spese sostenute, copia dell'attestazione bancaria dei pagamenti effettuati tramite bonifico e ricevuta bancaria, copia degli estratti conto da cui risulti il relativo pagamento attraverso il "conto dedicato" e dichiarazione liberatoria su carta intestata della ditta fornitrice, (allegato ___); sulle fatture o sugli altri documenti equipollenti sarà riportata in modo indelebile, da parte del GAL, la dicitura: "Spesa di €_____ dichiarata per la concessione del sostegno di cui al PSR Puglia 2014/2020 Misura 19.2, SSL GAL Valle d'Itria, Azione 4, Intervento 2;
- D.U.R.C.;
- certificato in originale della CCIAA di data non anteriore a sei mesi - dal quale si evince che l'impresa non è in stato di fallimento, concordato preventivo o amministrazione controllata
- copia degli elaborati grafici ove pertinenti;
- elenco dei documenti presentati.

18.c DdP del saldo e accertamento di regolare esecuzione delle opere

La DdP del sostegno concesso nella forma di saldo deve essere compilata in ogni sua parte, rilasciata nel portale SIAN e sottoscritta dal beneficiario secondo le procedure stabilite dal provvedimento di concessione del sostegno.

Per l'**erogazione del saldo del contributo,** il beneficiario dovrà presentare la seguente documentazione qualora non sia stata presentata in allegato alle precedenti domande di pagamento di acconto sul SAL o non più valida:

- copia cartacea della domanda di pagamento sottoscritta dal richiedente;
- copia dei titoli abilitativi previsti per la realizzazione degli interventi (permesso di costruire, DIA, SCIA, autorizzazioni, pareri, etc.) ove previsti;
- contabilità finale analitica degli interventi realizzati;
- documentazione contabile della spesa sostenuta [copia conforme delle fatture o di altri documenti aventi valore probatorio equipollente relative alle spese sostenute, copia dell'attestazione bancaria dei pagamenti effettuati tramite bonifico e ricevuta bancaria, copia degli estratti conto da

cui risulti il relativo pagamento attraverso il "conto dedicato" e dichiarazione liberatoria su carta intestata della ditta fornitrice, (allegato 7)]; sulle fatture o sugli altri documenti equipollenti sarà riportata in modo indelebile, da parte del GAL, la dicitura: "Spesa di €_____ dichiarata per la concessione del sostegno di cui al PSR Puglia 2014/2020 Misura 19.2, SSL GAL Valle d'Itria, Azione 4, Intervento 2;

- D.U.R.C.;
- certificato in originale della CCIAA di data non anteriore a sei mesi - dal quale si evince che l'impresa non è in stato di fallimento, concordato preventivo o amministrazione controllata;
- copia degli elaborati grafici relativi agli immobili oggetto d'intervento con relativa destinazione d'uso, ove pertinente;
- certificato di agibilità;
- copia elaborati, anche meccanografici, di contabilità generale e/o registri IVA riguardanti le spese da documentare con la firma dell'incaricato alla contabilità (titolare o professionista in caso di contabilità delegata);
- layout finale della sede operativa;
- copia autorizzazioni per l'esercizio dell'attività finanziata rilasciate dagli enti preposti;
- elenco dei documenti presentati.

Tutti gli elaborati dovranno essere presentati al GAL anche su supporto informatico.

L'importo da erogare a saldo sarà determinato a seguito di accertamento in situ, effettuato dal GAL con personale tecnico qualificato. Le risultanze di tale accertamento devono essere riportate su apposito verbale di regolare esecuzione degli interventi nel quale sarà accertata e determinata la spesa sostenuta in conformità a quanto stabilito dal provvedimento di concessione e il corrispondente importo totale di contributo pubblico, nonché l'importo da erogare a saldo, quale differenza tra il predetto importo totale e gli importi già erogati sotto forma di anticipo e/o acconto su SAL.

Il GAL potrà richiedere ogni altra documentazione necessaria al fine dell'istruttoria della domanda di pagamento.

19. RICORSI E RIESAMI

Avverso ogni provvedimento emesso nel corso del procedimento sarà possibile presentare, nei termini consentiti, ricorso gerarchico o ricorso giurisdizionale.

Il ricorso gerarchico dovrà essere indirizzato al Consiglio di Amministrazione del GAL entro e non oltre 30 giorni consecutivi dalla data di notifica della comunicazione degli esiti istruttori. Non è consentito il ricorso per omessa lettura della PEC qualora la notifica dell'atto avverso il quale si ricorre è avvenuta tramite questo strumento di comunicazione.

Il ricorso giurisdizionale, invece, va presentato all'Autorità Giudiziaria competente nel rispetto delle procedure e dei tempi stabiliti nell'ordinamento giuridico. La scelta dell'Autorità Giudiziaria competente va individuata dal beneficiario avendo riguardo all'oggetto del contendere.

Eventuali richieste di riesame, infine, devono essere presentate dal beneficiario direttamente all'ufficio che ha curato l'istruttoria tecnico amministrativa per la quale si chiede il riesame. La richiesta di riesame deve essere adeguatamente motivata e supportata da idonea documentazione ove pertinente.

20. VARIANTI E PROROGHE , SANZIONI E REVOCHE

Non sono ammesse revisioni e/o varianti sostanziali al Progetto ammesso ai benefici che comporterebbero una variazione del punteggio attribuito in sede di valutazione secondo i criteri di selezione.

In ogni caso, ogni richiesta di revisione e/o variante del Progetto di investimento deve essere preventivamente richiesta al GAL. La richiesta deve essere corredata della necessaria documentazione tecnica dalla quale risultino le motivazioni a giustificazione delle modifiche da apportare al progetto approvato e un quadro di comparazione che metta a confronto la situazione originaria con quella proposta in sede di variante. Verificata la coerenza con il PAL e il PSR, il GAL può concedere l'autorizzazione alle modifiche richieste a condizione che l'iniziativa progettuale conservi la sua funzionalità complessiva, che le attività mantengano una coerenza con gli obiettivi e le finalità della misura e che la loro articolazione mantenga invariata la finalità originaria del progetto. Le varianti ammesse non possono, in ogni caso, comportare un aumento del contributo concesso, così come determinato al momento dell'approvazione della domanda di sostegno.

Qualora a seguito dei controlli, a qualsiasi titolo e in qualunque momento effettuati, dovessero essere rilevate infrazioni e/o irregolarità e/o anomalie e/o difformità, il sostegno sarà ridotto o revocato con il relativo recupero delle somme indebitamente percepite, secondo le procedure previste dal Reg. UE 1306/2013.

Il GAL procederà ad adottare, nei confronti del beneficiario, il conseguente provvedimento (atto di riduzione o revoca).

La revoca/decadenza totale o parziale del contributo può essere pronunciata a seguito delle risultanze di attività di controllo interne al procedimento amministrativo, cioè attività previste dalla regolamentazione comunitaria volte alla verifica del possesso dei requisiti per il pagamento del sostegno (es. controlli amministrativi, controlli in loco, controllo degli impegni pluriennali, ecc.).

La revoca/decadenza totale o parziale del contributo può essere pronunciata a seguito della mancata osservanza degli impegni e degli obblighi previsti dal presente bando e suoi allegati, dalla normativa regionale, nazionale e comunitaria.

La revoca/decadenza totale o parziale del contributo può anche essere pronunciata a seguito delle risultanze di controlli effettuati da organi esterni, quali ad esempio Organi di Polizia, Carabinieri, Guardia di Finanza, ecc., al di fuori dei controlli previsti dalla regolamentazione comunitaria e quindi non rientranti nel procedimento amministrativo.

Le riduzioni ed esclusioni saranno applicate secondo quanto previsto dalla vigente normativa comunitaria e nazionale.

21. TRASFERIMENTO DELL'AZIENDA E DEGLI IMPEGNI ASSUNTI, RECESSO/RINUNCIA DAGLI IMPEGNI

Dopo la presentazione della domanda di sostegno al richiedente/beneficiario (cedente) può subentrare un altro soggetto (cessionario) a seguito di cessione di azienda come definita all'art. 8 Reg. UE n. 809 del 2014.

Tale subentro è consentito per casi eccezionali debitamente motivati (es.gravi dissesti finanziari, trasformazione della ragione sociale, etc.) alle seguenti condizioni:

- Che non modifichi le condizioni che hanno originato la concessione degli aiuti, ivi compreso il punteggio;

- Che il subentrante s'impegni a realizzare gli investimenti in luogo del cedente e a rispettare tutte le condizioni e gli impegni riportati nel nulla osta di concessione per la erogazione del sostegno, ivi compresi quelli previsti per il periodo vincolativo quinquennale successivo all'ultimazione del progetto;

- Subentro in presenza di anticipazione erogata a favore del cedente alla stipula di appendice di subentro della polizza fideiussoria.

In tal caso il cessionario dovrà produrre apposita istanza al GAL (sottoscritta anche dal cedente) con annessa dichiarazione di impegno a firma del cessionario a sottoscrivere le dichiarazioni, gli impegni, le autorizzazioni e gli obblighi già sottoscritti dal richiedente/beneficiario nella domanda di sostegno. Il GAL verifica, con riferimento al nuovo soggetto subentrante, la sussistenza dei requisiti di ammissibilità previsti dal bando e, in caso di concessione avvenuta, il mantenimento del punteggio assegnato al cedente. In caso di esito positivo, esprime parere favorevole al subentro e lo comunica alle parti, invitando il cessionario alla sottoscrizione della documentazione innanzi citata. Qualora, invece, si accerti il difetto dei requisiti, il GAL comunica al cessionario il rigetto della richiesta di subentro.

Occorrerà ricordare che nel caso di subentro, dovrà essere effettuata la modifica della domanda di sostegno a sistema (cambio di beneficiario).

22. VERIFICABILITÀ E CONTROLLABILITÀ DELLE MISURE (VCM)

L'art.62 del Reg.(UE)n.1305/2013 stabilisce che gli Stati Membri garantiscono che tutte le misure di sviluppo rurale che intendono attuare siano verificabili e controllabili.

Tutti i criteri di ammissibilità, gli impegni e i criteri di selezione devono essere definiti in modo oggettivo tale da essere applicati senza possibilità di diverse interpretazioni. Inoltre il controllo del rispetto degli stessi deve essere certo e con un costo amministrativo sostenibile rispetto al contributo erogato.

I rischi rilevabili nell'implementazione della misura nel suo complesso sono riferibili alle categorie, come definite nella scheda predisposta dai Servizi della Commissione in merito all'art.62 del Reg. (UE) n.1305/2013 "Verificabilità e Controllabilità delle Misure".

Gli stessi rischi risultano rilevabili sulla base dell'esperienza pregressa nella gestione del PSR Puglia 2007-2013 per le misure analoghe, nonché sulla base delle risultanze dei precedenti Audit comunitari.

In considerazione di quanto sopra riportato, la gestione della misura ha elementi di complessità, pertanto dovrà attuarsi con modalità pienamente rispondenti alle esigenze di controllo, nell'ipotesi di mettere in atto le misure di mitigazione dei rischi.

Ai fini degli adempimenti regolamentari l'Autorità di Gestione e l'OP AGEA utilizzano il Sistema Informativo VCM "Verificabilità e Controllabilità delle Misure" reso disponibile dalla Rete Rurale Nazionale, allo scopo di assicurare uniformità nell'esecuzione delle verifiche e valutare congiuntamente le modalità di esecuzione dei controlli e di corretta compilazione delle apposite check list, predisposte all'interno del Sistema stesso, che verranno messe a disposizione sia dei beneficiari sia del personale che eseguirà i controlli.

Il rispetto degli impegni previsti dall'operazione, viene effettuato tramite controlli di tipo amministrativo sul 100% delle domande, attraverso il Sistema Informativo (S.I.) dell'Organismo Pagatore.

In aggiunta sono previsti Controlli in loco eseguiti ai sensi e con le modalità del Reg. (UE) n. 809/2014 di esecuzione del Reg. (UE) n. 1306/2013.

Per dare attuazione alle disposizioni regolamentari, preliminarmente all'attivazione della fase di presentazione delle DdS saranno espletate le procedure di Valutazione e Controllabilità previste dall'art.62 del Reg. 1305/2013 con il suddetto Sistema Informativo.

23. NORMATIVA SUGLI AIUTI DI STATO

Il sostegno a valere sul presente bando è concesso nel rispetto del regolamento di esenzione sull'applicazione del "*de minimis*" Reg. (UE) n. 1407/2013.

Al fine di verificare che le agevolazioni pubbliche siano concesse nel rispetto delle disposizioni previste dalla normativa comunitaria, specie al fine di evitare il cumulo dei benefici e, nel caso di aiuti de minimis, il superamento del massimale di aiuto concedibile imposto dall'Unione europea, il

Ministero dello sviluppo economico, in attuazione dell'art. 14 della legge 115 del 2014, ha istituito, presso la Direzione generale per gli incentivi alle imprese del Ministero dello sviluppo economico, il "Registro nazionale degli aiuti di Stato" (RNA). Il Registro è concepito per consentire alle amministrazioni pubbliche titolari di misure di aiuto in favore delle imprese e ai soggetti, anche di natura privata, incaricati della gestione di tali aiuti, di effettuare i controlli amministrativi nella fase di concessione, attraverso il rilascio di apposite visure che recano l'elencazione dei benefici di cui il destinatario dell'aiuto abbia già goduto in qualunque settore negli ultimi esercizi.

24. DISPOSIZIONI GENERALI

Per tutto quanto non definito e specificato dettagliatamente nell'Avviso, si rimanda a quanto previsto dal Reg. UE 1305/2013 e dal PSR Puglia 2014-2020 e nelle Linee Guida sull'ammissibilità delle spese relative allo Sviluppo Rurale 2014-2020.

In ottemperanza alle normative comunitarie, nazionali e regionali vigenti i soggetti beneficiari destinatari di concessione degli aiuti del PSR Puglia 2014-2020 sono inoltre tenuti a:

a) collaborare con le competenti autorità per l'espletamento delle attività di istruttoria, controllo e monitoraggio delle DdS e DdP;

b) non produrre false dichiarazioni;

c) dare comunicazione per iscritto, al massimo entro 30 giorni dal verificarsi degli eventi, di eventuali variazioni della posizione del beneficiario e/o delle condizioni di ammissibilità previste dal presente Bando e dai successivi atti amministrativi correlati;

d) garantire il rispetto delle norme vigenti in materia regolarità dei lavoratori e l'applicazione dei Contratti Collettivi di Lavoro di categoria, nonché le norme di igiene e sicurezza del lavoro di cui al D. Lgs. n.81/2008. Inoltre devono rispettare quanto stabilito dalla Legge Regionale n.28/2006 "Disciplina in materia di contrasto al lavoro non regolare" e dal Regolamento Regionale attuativo n.31/2009 (in particolare quanto previsto al comma 1 e 2 dell'art.2).

Con riferimento al Regolamento Regionale n. 31 del 27/11/2009, si specifica che:

Articolo 2, comma 1:

"è condizione essenziale per l'erogazione del beneficio economico l'applicazione integrale, da parte del beneficiario, del contratto collettivo nazionale per il settore di appartenenza e, se esistente, anche del contratto collettivo territoriale, che siano stati stipulati dalle organizzazioni sindacali dei lavoratori e dalle associazioni dei datori di lavoro comparativamente più rappresentative sul piano nazionale. Tale applicazione deve interessare tutti i lavoratori dipendenti dal beneficiario e deve aver luogo quanto meno per l'intero periodo nel quale si articola l'attività incentivata e sino all'approvazione della rendicontazione oppure per l'anno, solare o legale, al quale il beneficio si riferisce e in relazione al quale è accordato.

Il beneficio è in ogni momento revocabile, totalmente o parzialmente, da parte del concedente allorché la violazione della clausola che precede (d'ora in poi clausola sociale) da parte del beneficiario sia stata definitivamente accertata:

a) dal soggetto concedente;

b) dagli uffici regionali;

c) dal giudice con sentenza;

d) a seguito di conciliazione giudiziale o stragiudiziale;

e) dalle pubbliche amministrazioni istituzionalmente competenti a vigilare sul rispetto della legislazione sul lavoro o che si siano impegnate a svolgere tale attività per conto della Regione.

Il beneficio sarà revocato parzialmente, in misura pari alla percentuale di lavoratori ai quali non è stato applicato il contratto collettivo rispetto al totale dei lavoratori dipendenti dal datore di lavoro occupati nell'unità produttiva in cui è stato accertato l'inadempimento.

Il beneficio sarà revocato totalmente qualora l'inadempimento della clausola sociale riguardi un numero di lavoratori pari o superiore al 50% degli occupati dal datore di lavoro nell'unità produttiva in cui è stato accertato l'inadempimento, nonché in caso di recidiva in inadempimenti sanzionati con la revoca parziale.

In caso di recidiva di inadempimenti sanzionati con la revoca parziale, il datore di lavoro sarà anche escluso da qualsiasi ulteriore concessione di benefici per un periodo di 1 anno dal momento dell'adozione del secondo provvedimento come da Bollettino Ufficiale della Regione Puglia n. 120 del 19.10.2017

Qualora l'inadempimento della clausola sociale riguardi un numero di lavoratori pari o superiore all'80% degli occupati dal datore di lavoro nell'unità produttiva in cui è stato accertato l'inadempimento, il soggetto concedente emetterà anche un provvedimento di esclusione da qualsiasi ulteriore concessione di benefici per un periodo di 2 anni dal momento in cui è stato accertato l'inadempimento.

In caso di revoca parziale, qualora alla data della revoca stessa le erogazioni siano ancora in corso, l'ammontare da recuperare può essere detratto a valere sull'erogazione ancora da effettuare.

Qualora le erogazioni ancora da effettuare risultino invece complessivamente di ammontare inferiore a quello da recuperare ovvero si sia già provveduto all'erogazione a saldo e il beneficiario non provveda all'esatta e completa restituzione nei termini fissati dal provvedimento di revoca, la Regione avvierà la procedura di recupero coattivo.

Analogamente si procederà nei casi di revoca totale, qualora il beneficiario non provveda all'esatta e completa restituzione nei termini concessi.

In casi di recupero delle somme erogate per effetto di revoca parziale o totale, ovvero di detrazione di parte delle stesse dalle erogazioni successive, le medesime somme saranno maggiorate degli interessi

legali e rivalutate sulla base dell'indice ISTAT dei prezzi al consumo per le famiglie di operai e impiegati.

Articolo 2, comma 2:

"Sono esclusi dalla concessione del beneficio economico coloro nei cui confronti, al momento

dell'emanazione del presente atto, risulti ancora efficace un provvedimento di esclusione da qualsiasi

ulteriore concessione di benefici per violazione della clausola sociale di cui all'articolo 1 della legge regionale 26 ottobre 2006, n. 28".

25. RELAZIONI CON ILPUBBLICO

Eventuali informazioni, chiarimenti e specificazioni in merito al presente bando, potranno essere richieste al GAL VALLE D'ITRIA al seguente indirizzo di posta elettronica info@galvalleditria.it – Tel. –Fax 0804315406. I dati acquisiti nell'ambito del presente bando saranno trattati nel rispetto della normativa vigente (D. Lgs. n. 196/2003 "Codice in materia di protezione dei dati personali" e dal Regolamento 2016/679/UE "GDPR").

Ai sensi della Legge n. 241/1990 e s.m.i. Il Responsabile Unico del Procedimento è **il direttore dott. Cardone Antonio.**

26. INFORMATIVA E TRATTAMENTO DATI PERSONALI

I dati acquisiti dai beneficiari nelle diverse fasi procedurali vengono trattati nel rispetto della normativa vigente ed in particolare al Regolamento Generale sulla Protezione dei Dati (GDPR), (UE) n. 2016/679.

Avvisi

AMMINISTRAZIONE PROVINCIALE FOGGIA

Procedura coordinata di compatibilità ambientale e modifica sostanziale di AIA giusta D.D. della Regione Puglia n. 8 del 21/07/2011 per progetto di ampliamento di un impianto di smaltimento di rifiuti speciali non pericolosi in località San Giuseppe Fossetta in agro del Comune di Foggia. Proponente Società Cooperativa Nuova San Michele.

Il Dirigente del Settore Ambiente, con D.D. n. 1096 prot. n. 37003 del 12/07/2019, ha disposto di:

- "esprimere giudizio favorevole sulla procedura coordinata di compatibilità ambientale e modifica sostanziale di AIA giusta D.D. della Regione Puglia n. 8 del 21/07/2011 per progetto di ampliamento di un impianto di smaltimento di rifiuti speciali non pericolosi in località San Giuseppe Fossetta in agro del Comune di Foggia del proponente Società Cooperativa Nuova San Michele;
- adottare il provvedimento di modifica sostanziale, ai sensi dell'art. 29-nonies del D.Lgs. 152/2006 e s.m.i. e sulla base delle risultanze delle Conferenze di Servizi, dell'Autorizzazione Integrata Ambientale rilasciata alla Società Cooperativa Nuova San Michele, con sede legale in Foggia via Zara n. 93 e sede operativa in Foggia località San Giuseppe Fossetta, per PROGETTO DI AMPLIAMENTO DI UN IMPIANTO DI SMALTIMENTO DI RIFIUTI SPECIALI NON PERICOLOSI IN LOC. SAN GIUSEPPE IN AGRO DEL COMUNE DI FOGGIA - PROCEDURA COORDINATA DI PRONUNCIA DI COMPATIBILITA AMBIENTALE E MODIFICA SOSTANZIALE DI AIA."

Settore Ambiente
Provincia di Foggia

COMUNE DI CANDELA

Approvazione variante urbanistica Pratica SUAP. Estratto deliberazione C.C. 18 aprile 2019, n. 18.

IL RESPONSABILE DELLO SPORTELLO UNICO ATTIVITA' PRODUTTIVE

RENDE NOTO

Ai sensi del punto 8 degli indirizzi per l'applicazione dell'art. 8 del D.P.R. n.160 del 7 settembre 2010 approvati con delibera di Giunta Regionale n. 2581 del 22 novembre 2010, l'amministrazione comunale di Candela (FG) con delibera consiliare n.18 del 18/04/2019 ha approvato in via definitiva la variante urbanistica il cui testo si riporta di seguito:

Oggetto: CONFERENZA DI SERVIZI AI SENSI DELL'ART.N. 8 DEL DPR 160/2010 PER L'APPROVAZIONE DEL PROGETTO PRESENTATO DALLA DITTA SARACINO MICHELE & FIGLI SNC , CON ADOZIONE DI VARIANTE URBANISTICA, PER LA TOMPAGNATURA DELLA TETTOIA A STRUTTURA METALLICA ALLA LOCALITA' "MADONNA DELLE GRAZIE" NEL NCEU FOG. 19 PART.LLA 454 – CANDELA (FG) – PROVVEDIMENTI -
Omissis …….

IL CONSIGLIO COMUNALE

Omissis ……..

DELIBERA:

1. **Di prendere atto** che non sono state presentate osservazioni relativamente all'approvazione del PROGETTO PRESENTATO DALLA DITTA SARACINO MICHELE & FIGLI SNC PER LA TOMPAGNATURA DELLA TETTOIA A STRUTTURA METALLICA ALLA LOCALITA' "MADONNA DELLE GRAZIE" NEL NCEU FOG. 19 PART. LLA 454 – CANDELA (FG), come si evince dalle relate di affissione all'albo Pretorio on line di Candela in data 17/06/2016 prot. n. 5802 ed in data 27/09/2018 prot. n. 8778;
2. **Di approvare** definitivamente, ai sensi e per gli effetti dell'art. 8 del D.P.R. n. 160/2011, la variante urbanistica che interessa gli immobili censiti in catasto con gli indici come da relazione tecnica descrittiva agli atti finalizzata al rilascio del permesso di costruire per la TOMPAGNATURA DELLA TETTOIA A STRUTTURA METALLICA ALLA LOCALITA' "MADONNA DELLE GRAZIE" NEL NCEU FOG. 19 PART.LLA 454 – CANDELA (FG)– in Ditta: SARACINO MICHELE & FIGLI SNC;
3. **Di dare atto** che la variante entra in vigore con la pubblicazione all'Albo Pretorio dell'avviso di deposito della medesima variante approvata e con il contemporaneo deposito nella segreteria comunale della deliberazione e di tutti gli atti relativi alla variante ed al progetto di che trattasi;
4. **Di stabilire** che:
   - entro **un anno** dall'entrata in vigore della variante urbanistica la ditta richiedente è tenuta a ritirare il permesso di costruire per la realizzazione di quanto assentito;
   - in caso di **mancata realizzazione** dell'opera nei termini di efficacia temporale del permesso di costruire, definiti dall'art 15 del D.P.R. 380/2001, nonché a seguito del **mancato rispetto** di quanto stabilito al precedente punto, le aree interessate dalla presente variante **ritornino alla destinazione urbanistica precedente** e costituisce condizione risolutiva con contestuale cessazione degli effetti della variante urbanistica di che trattasi;
5. **Di Dichiarare** l'assenza d'interesse pubblico alla cessione delle aree per standard urbanistici;
6. **Di stabilire** di procedere alla monetizzazione delle aree a standard necessarie per il nuovo carico

insediativo in luogo della loro cessione secondo le quantità indicate;

7. **Di demandare** gli atti consequenziali al presente deliberato all'Ufficio SUAP, in particolare per la pubblicazione del provvedimento di variante sul Bollettino Ufficiale della Regione Puglia, così come indicato al punto 8 degli indirizzi per l'applicazione dell'art. 8 del D.P.R. 160/2010, di cui alla delibera di Giunta Regionale del 22.11.2011 n. 2581, ponendo le relative spese a carico della ditta richiedente

Omissis ……

DELIBERA:

Di dichiarare la presente deliberazione immediatamente eseguibile ai sensi dell'art.134 comma 4) D. L.vo 18/08/2000 n. 267;

ENEL DISTRIBUZIONE

Pratica n. 948220. Costruzione linea elettrica in cavo aereo BT per potenziamento rete in c.da Sfondascarpe nell'agro di Ruvo di Puglia - Cod. SGQ VF0000048021203. Estratto decreto di Asservimento Coattivo n. 5 del 17 giugno 2019 Città Metropolitana di Bari.

IL DIRIGENTE

…omissis…

Visto l'art. 4 della L.R.P. n. 20/2000, recante Norme sul conferimento di funzioni e compiti amministrativi nelle materie di opere pubbliche, viabilità e trasporti, che attribuisce alle Province le funzioni amministrative relative alla costruzione e all'esercizio di linee e impianti elettrici con tensione non superiore a 150 kV e, segnatamente, i procedimenti espropriativi e le occupazioni temporanee e di urgenza concernenti le opere pubbliche di competenza provinciale;
Verificato che non sono decorsi i termini di efficacia della dichiarazione di pubblica utilità dell'opera pubblica di che trattasi, ai sensi dell'art. 13 del D.P.R. 327/2001;
Precisato che la Città Metropolitana di Bari nel presente procedimento, privo di onero economici ed espropriativi per l'Ente, esercita esclusivamente le fuzioni amministrative attribuite alla stessa per legge in qualità di Autorità espropriante;
Dato atto che il responsabile del procedimento è il sottoscritto Dirigente, il responsabile della relativa istruttoria amministrativa è la dott.ssa Porzia Mondelli, che dichiarano l'assenza di qualsivoglia conflitto di interessi in merito alla fattispecie in argomento, ai sensi dell'art. 6 bis della L. 241/1990 e s.m.i. degli artt. 6 comma 2 e 7 del Codice di Comportamento dei dipendenti della Città Metropolitana consapevoli delle sanzioni penali cui si incorre nel caso di dichiarazione mendace o contenente dati non rispondenti a verità, come previsto dall'art. 76 del D.P.R. 28/11/2000 n. 445;
Visto l'art. 107 del D.Lgs. 267/2000 e ss.mm.ii.;
Visto il vigente Statuto della Città Metropolitana di Bari;
Dato atto che il presente procedimento, conforme alle risultanze istruttorie, è stato espletato nell'osservanza della normativa nazionale e regionale vigente in materia;

DECRETA

Art. 1) Si dispone la costituzione di servitù coattiva permanente di elettrodotto in favore della società **e-distribuzione** S.p.A., con sede legale in Roma alla Via Ombrone 2, C.F. e P. IVA 05779711000, sulle aree interessate dalla costruzione della linea elettrica in cavo aereo BT per potenziamento rete in c.da Sfondascarpe nell'agro di Ruvo di Puglia come individuate nell'elenco ditte interessate dalla costruzione dell'impianto completo delle indennità base, e nello stralcio planimetrico del piano particellare, allegati al presente decreto, quali parti integranti e sostanziali dello stesso.
Art. 2) L'imposizione della servitù di che trattasi riguarda un impianto inamovibile, ha carattere permanente e sarà estesa ad una porzione di terreno larga m 3,00, avente per asse quello della linea e per lunghezza quella indicata, a fronte di ciascuna particella, nell'allegato elenco ditte, in misura corrispondente all'estensione delle aree interessate dal presente decreto.
Art. 3) L'indennità di asservimento da corrispondere agli aventi diritto in forza del presente decreto, disposte in via d'urgenza e senza particolari indagini o formalità, è determinata nella misura indicata nell'allegato Elenco ditte di cui all'art. 1 del presente decreto a fianco a ciascuna particella da asservire, ai sensi dell'art. 40 del D.P.R. 327/2001, come modificato dalla sentenza della Corte Costituzionale n. 181/2011. L'eventuale accettazione dell'indennità di servitù offerta, come determinata con il presente decreto, ai sensi dell'art. 22, comma 1, del D.P.R. 327/2001, dovrà essere effettuata nel termine perentorio di trenta giorni successivi alla immissione nel possesso dei beni asserviti, mediante comunicazione alla Città Metropolitana di Bari, ovvero a e-distribuzione S.p.A.. La dichiarazione di accettazione è irrevocabile. Il proprietario che condivida la determinazione provvisoria dell'indennità, ai sensi dell'art. 22, comma 3, del D.P.R. 327/2001, ha diritto

al pagamento dell'indennità offerta, previa autocertificazione attestante la libera disponibilità e la piena proprietà del bene.

Decorsi trenta giorni dall'immissione in possesso, in caso di rifiuto o di silenzio da parte delle ditte interessate, le indennità provvisorie si intenderanno non concordate. In caso di rifiuto espresso o tacito delle indennità offerte, previo deposito presso la Cassa Depositi e Prestiti, si procederà alla determinazione definitiva delle indennità di espropriazione, ai sensi dell'art. 21 del D.P.R. 327/2001.

Art. 4) Il presente decreto dispone la costituzione della servitù coattiva di elettrodotto a favore della menzionata società e-distribuzione S.p.A., sotto la condizione sospensiva che lo stesso sia notificato ed eseguito entro il termine perentorio di due anni, come previsto dall'art. 24, comma 1, del D.P.R. 327/2001, a cura e spese della società e-distribuzione S.p.A. in qualità di soggetto beneficiario della presente procedura di asservimento coattivo.

Il presente atto, a cura e spese della società edistribuzione S.p.A. sarà notificato ai proprietari interessati nelle forme e con le modalità previste per la notifica degli atti processuali civili, unitamente all'avviso contenente l'indicazione del luogo, del giorno e dell'ora in cui è prevista l'esecuzione del decreto, da effettuarsi con le modalità di cui all'art. 24 del citato D.P.R. 327/2001. L'avviso di esecuzione del presente decreto, ai fini dell'immissione in possesso, deve pervenire ai proprietari interessati almeno 7 giorni prima della data fissata per l'esecuzione stessa. I tecnici incaricati dell'esecuzione del presente decreto, nonché della redazione dei verbali di immissione in possesso e dello stato di consistenza delle aree da asservire sono:

- Catalano Domenico nato a (omissis) il (omissis);
- Sannicandro Francesco nato a (omissis) il (omissis);
- De Palo Nicola nato a (omissis) il (omissis).

I verbali di immissione in possesso e sullo stato di consistenza saranno redatti dai tecnici incaricati dell'esecuzione del presente decreto in contraddittorio con i proprietari presenti, ovvero, nel caso di assenza o di rifiuto degli interessati, con la presenza di almeno due testimoni che non siano dipendenti del beneficiario della imposizione di servitù coattiva. Possono partecipare alle predette operazioni i titolari di diritti reali o personali sui beni di che trattasi. La società e-distribuzione S.p.A., in qualità del soggetto beneficiario della procedura di asservimento coattivo, indica, in calce al presente decreto, la data in cui è avvenuta l'immissione in possesso dei beni asserviti e trasmette copia del relativo verbale alla Conservatoria dei Registri Immobiliari per la relativa annotazione.

Art. 5) I diritti reali di servitù coattiva di elettrodotti costituiti con il presente atto in favore di e-distribuzione S.p.A. conserveranno la loro efficacia anche qualora la predetta Società modifichi la tensione, il numero e tipo dei sostegni e dei conduttori elettrici, la denominazione e la destinazione dell'elettrodotto di cui trattasi, salvo il pagamento di eventuale maggiorazione dell'indennità di servitù. Sulle zone asservite il personale dell'edistribuzione S.p.A. avrà il diritto di libero accesso e di transito, anche con i mezzi necessari per procedere ai lavori di manutenzione e riparazione degli impianti, senza dover corrispondere ulteriori compensi.

Saranno risarciti da e-distribuzione S.p.A., di volta in volta, eventuali danni subiti dai privati, opportunamente provati dagli stessi, derivanti da riparazioni di carattere straordinario, eccezionale o per modifiche strutturali all'impianto. Per tutta l'area asservita dovrà essere mantenuto il terreno libero da coltivazioni e da piantagioni che possano turbare il regolare esercizio e la sicurezza dell'elettrodotto. Le ditte proprietarie sono obbligate a non eseguire sulle aree asservite qualunque innovazione, costruzione o impianto che costringa la società beneficiaria dell'asservimento in parola a rimuovere o collocare diversamente le condutture e gli appoggi, ad apportare modifiche alle parti costituenti la linea o che, comunque, non siano compatibili con questa.

Art. 6) La società e-distribuzione S.p.A. provvederà senza indugio, a sua cura e spese, alla registrazione presso l'Ufficio del Registro alla trascrizione presso la Conservatoria dei Registri Immobiliari, nonché alla pubblicazione entro cinque giorni di un estratto del decreto nel Bollettino Ufficiale della Regione Puglia.

L'opposizione del terzo è proponibile entro i trenta giorni successivi alla pubblicazione dell'estratto del decreto. Decorso tale termine in assenza di impugnazioni, l'indennità di asservimento resta fissata nella misura determinata e tutti i diritti relativi agli immobili asserviti potranno essere fatti valere esclusivamente sull'indennità di servitù coattiva permanente di elettrodotto. La società e-distribuzione S.p.A. dovrà poi trasmettere a questo Ente copia del presente decreto, munito di nota recante gli estremi di registrazione e

trascrizione, nonché dell'annotazione relativa alla sua esecuzione, per la conservazione agli atti d'ufficio.
Art. 7) Avverso il presente atto può essere proposto ricorso giurisdizionale, nei termini e con le modalità previste dal D.Lgs n. 104/2010, recante il Codice del processo amministrativo. Si applicano le disposizioni previste dall'art. 53 del DPR 327/01, per quanto concerne la tutela giurisdizionale dei soggetti interessati, a qualsiasi titolo, dall'esecuzione del presente decreto.

Elenco ditte interessate dall'asservimento coattivo (agro di Ruvo di Puglia (BA) – R.A. 1):
- Boragine Carmela (proprietà per 1/2), Cantatore Gennaro (proprietà per 1/2): foglio n. 76 particelle nn. 102, 148 - percorrenza m 27 - n. 0 sostegni – superfice da asservire mq 81 (Indennità base € 56,00);
- Altavilla Alfredo (proprietà per 1/1): foglio n. 76 particella n. 53 - percorrenza m 60 - n. 1 sostegno – superfice da asservire mq 180 (Indennità base € 146,00);
- Testini Oronzo (proprietà per 1/1): foglio n. 76 particella n. 54 - percorrenza m 33 - n. 1 sostegno – superfice da asservire mq 99 (Indennità base € 104,00);
- D'Imperio Antonio (proprietà per 1/1): foglio n. 76 particella n. 14 - percorrenza m 33 - n. 0 sostegni – superfice da asservire mq 99 (Indennità base € 68,00).

SOCIETÀ MICROPOWER

Procedura di compatibilità ambientale. Estratto determinazione dirigenziale n. 1679/2018 Città Metropolitana di Bari.

Oggetto: D. Lgs. n.152/06 e s.m.i. e Legge Regionale n. 11/01. Istanza di pronuncia di compatibilità ambientale relativa all'impianto eolico ubicato in agro di Sannicandro di Bari alla loc. Iurefalco. Proponente Società Micropower s.r.l..

IL DIRIGENTE

(omissis)

DETERMINA

1) di esprimere parere favorevole di compatibilità ambientale al progetto presentato dalla Società Micropower s.r.l., con sede legale in Cesena, alla via Dismano n. 1280, ai sensi dell'art. n.23 del D.Lgs. n.152/2006, relativamente alla realizzazione di un impianto di produzione di energia elettrica da fonte rinnovabile eolica della potenza nominale di 15 MW su terreni in agro di Sannicandro di Bari individuati in catasto al fg. di mappa n.42 p.lle nn. 86, 196, fg. n.46 p.lle nn.69, 101, 106, fg. n.48 p.lle nn. 178, 179, 223, 257, 296, 356, relativamente ai n.6 aereogeneratori corrispondenti alle torri nn. 5, 8, 13, 14, 19, 20, secondo le posizioni di seguito indicate:

WTG	Coordinate WGS 84 FUSO 33		Quota slm	Foglio di	particella
Nr.	Est (m)	Nord (m)	(m)	mappa	
T-05	645770.2	4533695.4	311	46	101-106-69
T-08	647551.1	4534059.3	276	42	196
T-13	647360.6	4533311.3	299	42	86
T-14	648165.3	4533559.3	282	48	223-257
T-19	648496.9	4533084.8	290	48	179-178-296
T-20	648779.6	4533489.7	281	48	356
La **sottostazione elettrica** sarà ubicata al fg. 46 p.lle 82, 83, 84,					
La **stazione elettrica** a 150 KV di smistamento, sarà ubicata al fg. 50 p.lle 48, 48, 50					

2) la Società Micropower s.r.l. è obbligata:
   a. al rispetto delle condizioni e/o prescrizioni di cui al parere A.d.B. Puglia del 29.05.2015 e del 04.12.2014,allegato al presente atto a costituirne parte integrante e sostanziale;
   b. al rispetto delle condizioni e/o prescrizioni di cui al parere del Comitato Tecnico V.I.A. dell'11.09.2015, allegato al presente atto a costituirne parte integrante e sostanziale;
   c. all'eliminazione della pala n.6;
   d. alla rimozione della pala cod. QWPBLL2 in agro di Sannicandro di Bari;

1) di riservarsi l'adozione di eventuali provvedimenti integrativi e/o modificativi del presente atto in dipendenza di disposizioni esplicative e regolamentari attuative del citato D.Lgs. n. 152 del 03/04/2006;
2) si ritiene far salve le autorizzazioni, le prescrizioni e la vigilanza di competenza dello Stato, della Regione, del Comune o di altri Enti, derivanti dalla legislazione vigente in materia di tutela dell'Ambiente, della salute pubblica ed urbanistiche;

3) di dare atto che la presente determinazione non dà luogo ad oneri ed impegno di spesa a carico del bilancio della Città Metropolitana di Bari;
4) di pubblicare la presente determinazione all'Albo Pretorio di questo Ente;
5) di notificare il presente provvedimento per opportuna conoscenza e per quanto di competenza al Comune Sannicandro di Bari, ad Arpa Puglia DAP Bari, Regione Puglia – Servizio Energie Rinnovabili, Reti ed Efficienza Energetica, Regione Puglia - Ecologia e Paesaggio Sezione Tutela e Valorizzazione del Paesaggio, alla Soprintendenza Archeologia, Belle arti e paesaggio per la Città Metropolitana di Bari, all'Autorità di Bacino della Puglia, Comando Militare Esercito Puglia, al Sindaco della Città Metropolitana di Bari, nonché al soggetto proponente;
6) di comunicare il presente provvedimento al Servizio Polizia Metropolitana, affinchè siano disposti i prescritti controlli ambientali previsti per legge;
7) di pubblicare estratto della presente determinazione sul Bollettino Ufficiale della Regione Puglia, a cura del proponente ai sensi dell'art. 27 del D.Lgs. n.152/06;
8) di rendere noto che avverso il su esteso provvedimento è ammesso ricorso dinanzi al Tribunale Amministrativo regionale competente per territorio entro 60 giorni dalla data di notificazione o dell'avvenuta piena conoscenza dello stesso, ovvero ricorso straordinario al Presidente della Repubblica entro 120 giorni dalla data di notifica o dell'avvenuta piena conoscenza dello stesso, ai sensi del DPR n. 1199 del 24.11.1971

Il Dirigente
Arch. Nicolò Visaggio

Il Responsabile del Procedimento
Dott. Armando Diamanti

SOCIETA' SOLAR ITALY XII

Avviso di presentazione istanza di Verifica di Assoggettabilità a VIA.

Il sottoscritto APPENDINO MICHELE, nato a *(omissis)* il *(omissis)*, C.F. *(omissis)* e con domicilio in *(omissis)* in *(omissis)* in qualità di legale rappresentante della società SOLAR ITALY XII S.r.l. con sede in MILANO in GALLERIA SAN BABILA n. 4/B, iscritta al registro imprese di Milano Monza Brianza Lodi con C.F. e P.IVA 10502890964, ha presentato in data 19/06/2019, presso il Servizio Tutela e Valorizzazione Ambientale della Provincia di Lecce, istanza per la "Verifica di Assoggettabilità a Valutazione di Impatto Ambientale", ai sensi del D.Lgs. n.152/2006 e s.m.i. e L.R. n. 11/2001 e s.m.i. per la realizzazione e l'esercizio di un impianto di produzione di energia elettrica da fonte fotovoltaica della potenza di circa 3 MWp e delle relative opere connesse, in agro di Copertino (LE) località Masseria Marulla.

L'intervento rientra tra i progetti di cui all'elenco B.2 dell'allegato B alla Legge Regionale n.11/2001, lettera B.2.g/5-bis *"impianti industriali per la produzione di energia elettrica, vapore e acqua calda, diversi da quelli di cui alle lettere B.2.g, B.2.g/3 e B.2.g/4, con potenza elettrica nominale uguale o superiore a 1 MW…"*.

Il progetto è costituito da un campo fotovoltaico ubicato in località Masseria Marulla nel comune di Copertino (LE) individuato catastalmente alle particelle 50 e 148 del foglio 62. La realizzazione dell'impianto fotovoltaico prevede la costruzione di strutture porta-moduli a pali, la realizzazione di cabine elettriche, strade in materiale drenante e recinzione perimetrale in rete metallica con vegetazione perimetrale esterna lungo il perimetro al fine di ridurre gli impatti visivi dell'intervento. La connessione avviene, in banchina lungo la strada pubblica, tramite cavidotto di collegamento con la cabina secondaria ENEL esistente situata in adiacenza all'area di intervento.

Nella Valutazione degli Impatti Generati sono stati analizzati tutti gli impatti che l'impianto fotovoltaico in progetto genererà sull'ambiente circostante.

Impatto sulla risorsa aria: l'impatto sulla risorsa aria sarà limitato alle fasi di cantiere, in cui si prevede l'esecuzione di scavi per la realizzazione della fondazione delle cabine elettriche, dei cavidotti e della viabilità interna, a causa della inevitabile movimentazione del terreno; tale impatto sarà limitato ai soli mesi di esecuzione delle opere, e sarà mitigato assumendo accorgimenti tali da evitare l'eccessiva emissione di polvere nell'aria (p.e. umidificando il terreno prima dello scavo).

Impatto sul suolo: l'impatto sul suolo è legato al consumo di suolo agricolo che la realizzazione dell'impianto fotovoltaico comporterà; si tratta, infatti, di un'area che ricopre una superficie attualmente destinata a seminativo non irriguo. La sottrazione di suolo sarà limitata alla vita utile dell'impianto, al termine della quale l'area sarà restituita all'utilizzo agricolo; per tal motivo si è scelto di limitare gli interventi che possano avere un impatto sul terreno agrario alla sola realizzazione della fondazione delle cabine, della viabilità strettamente necessaria e dei cavidotti, e realizzare le strutture dei moduli fotovoltaici a pali infissi, in modo da ridurre al minimo possibile l'utilizzo di materiali non naturali.

Impatto sul paesaggio: l'impatto sul paesaggio generato dall'impianto fotovoltaico sarà minimo in quanto l'area scelta per la sua installazione è priva di qualunque vincolo di carattere nazionale, regionale, comunale. Analogamente, l'impatto dal punto di vista visivo sarà ridotto al minimo in quanto la presenza dell'impianto sarà mitigata sia dalla vegetazione già esistente, che da quella prevista in progetto lungo il perimetro delle aree.

Impatto socio-economico: tale impatto sarà positivo in quanto si prevede l'utilizzo di risorse e maestranze locali sia per le attività di realizzazione che per quelle di manutenzione durante l'esercizio dell'impianto, che garantirà uno sbocco occupazionale per le imprese locali.

Impatto prodotto da rumore e vibrazioni: le fasi di cantiere sono quelle in cui si avrà il maggior impatto dovuto a rumore e vibrazioni, a causa del funzionamento delle macchine da cantiere; al fine di limitarlo al minimo le lavorazioni saranno programmate in momenti dell'anno non coincidenti con i periodi riproduttivi della fauna e con i periodi di semina e raccolto caratterizzati dalla presenza di lavoratori. Durante la fase di esercizio, invece, il rumore sarà prodotto dalle attrezzature elettriche proprie dell'impianto fotovoltaico, ma non sarà mai superiore ai limiti consentiti da legge.

Impatto prodotto dai campi elettromagnetici: l'impatto prodotto dai campi elettromagnetici è legato alla fase di esercizio dell'impianto essendo generati dalle onde elettromagnetiche, che saranno sempre contenute nei limiti di legge.

Il progetto non è soggetto a Valutazione di Incidenza Ambientale ("VINCA") in quanto non rientra in alcuno dei siti della Rete Natura 2000.

Chiunque abbia interesse può visionare la documentazione di progetto presso il Servizio Tutela e Valorizzazione Ambientale Via Botti, 1 Lecce e/o sul sito web della Provincia di Lecce http://www.provincia.le.it e presentare, entro 60 (sessanta) giorni dalla data della presente pubblicazione, osservazioni o pareri indirizzandoli all'autorità competente:

Provincia di Lecce – Servizio Tutela e Valorizzazione Ambientale
Via Botti, 1 – 73100 – Lecce
pec: protocollo@cert.provincia.le.it
pec: ambiente@cert.provincia.le.it

STUDIO LEGALE FASANO

Acquisizione per usucapione speciale. Decreto del 24 giugno 2019 Tribunale di Lecce.

TRIBUNALE DI LECCE

ESTRATTO DECRETO USUCAPIONE SPECIALE

Con Decreto del 24.06.2019 il G.U. dott.ssa Piera Portaluri - Pres. I^ Sez. Civile del Tribunale di Lecce - reso nel giudizio nr. 7706/2015 R.G. ha pronunciato in favore di Orlando Caterina, nata a *(omissis)* il *(omissis)* e residente in *(omissis)* alla via *(omissis)*, l'acquisto in virtù del possesso continuato per oltre 15 anni del terreno sito in agro di Ugento (LE), riportato nel C.T. al foglio 28, ptc. 253, are 10,92, uliveto, reddito € 3,67 ed € 2,82.

Avv. Massimo Fasano

Il TRIBUNALE DI LECCE

- *SEZIONE PRIMA CIVILE* -

in composizione monocratica in persona della Dr. Piera Portaluri

ha pronunziato il seguente

DECRETO

nella causa civile iscritta al n. 7706/2015 del Ruolo Generale promossa da:

ORLANDO Caterina

rappresentata e difesa dall' avvocato Massimo Fasano

RICORRENTE

CONTRO

MERCURIO Maria Rosaria, ORLANDO Ada, ORLANDO Caterina, nata , **ORLANDO Giulio, ORLANDO Giulio Martino, ORLANDO Iolanda, ORLANDO Ippazio Stefano, ORLANDO Maria, ORLANDO Pasquale, ORLANDO Piero, ORLANDO Roberto, ORLANDO Roberto Stefano, ORLANDO Rocco, ORLANDO Rosa, ORLANDO Salvatore, ORLANDO Stefania, ORLANDO Vittorio, ORLANDO Marina, eredi ORLANDO Antonio (ORLANDO Caterina** nata il , **ORLANDO Anna Maria, ORLANDO Giovanni, ORLANDO Maria Lidia, ORLANDO Oscar, ORLANDO Loreta, ORLANDO Laura, ORLANDO Fernanda Luigia, ORLANDO Flavio, ORLANDO Cinzia)**

RESISTENTI

Il tribunale,

visto l'art. 1159 cod. civ.;

visti gli artt. 3 e sgg. della L.10.5.1976 n.346;

vista l'attestazione di affissione presso il comune di Ugento dal 4.2.2019 al 5.5.2019;

vista la notifica per l'affissione presso l'Albo pretorio di questo tribunale;

vista la notifica del ricorso al PM;

vista la documentazione esibita;

preso atto della avvenuta pubblicazione sulla Gazzetta Ufficiale (n.123, Anno 159, pag. 30);

DECRETA

che la signora, Orlando Caterina, nata a l' e residente in alla Via , ha acquisito la proprietà, in virtù del possesso continuato per oltre quindici anni, dell'appezzamento di terreno sito in agro di Ugento, riportato nel C.T. al Foglio 28, Ptc. 253, are 10,92, Qualità uliveto, Reddito Dominicale €. 3,67; Reddito agrario 2,82;

ORDINA

di rendere noto il presente provvedimento, mediante l'affissione, ai sensi dell'art. 3 comma 2 della L.346/76 all'albo del comune di Ugento e del tribunale di Lecce e la pubblicazione, per estratto e per una sola volta, nel BUR Puglia.

Il presente decreto, decorso il termine di gg. 60 dalla scadenza del termine di affissione, costituirà titolo per la trascrizione ai sensi dell'art. 2651 cod. civ. e per la voltura catastale;

esonera fin d'ora i competenti funzionari da ogni responsabilità al riguardo;

al trasferimento sono applicabili le agevolazioni di cui all'art. 9 comma 2 del D.P.R. n.601/1973, nonché l'esenzione da qualsiasi sovrattassa e pena pecuniaria dipendente da leggi sulle imposte di successione, di registro, di bollo, ipotecarie e catastali (come stabilito dall'art. 5 della L.n.346/76).

Lecce, 24.6.2019

Il Giudice Unico
Dr. Piera Portaluri

Depositato in Cancelleria
oggi 26.6.19

Rettifiche

DELIBERAZIONE DELLA GIUNTA REGIONALE 2 maggio 2019, n. 795

Cure per alta specializzazione all'estero - D.M. 13.11.1989 e s.m.i. Abrogazione DD.GG.RR. n. 4219/1993, n. 2585/1998 e n. 2066/2009. Riapprovazione delle Linee Guida Regionali e definizione della composizione della Commissione di cui all'art. 1 del D.M. 13.05.1993 e s.m.i. - Modifica e integrazione della D.G.R. n. 1293 del 18/07/2018.

Nel Bollettino Ufficiale regionale n. 62 del 7 giugno 2019, a pagina 44800, è pubblicata la deliberazione di Giunta Regionale n. 795/2019.

Per mero refuso tipografico, le pagine da 44800 a 44925, relative all'atto in oggetto, presentano in testa di pagina un errore nell'indicazione del numero del Bollettino. Occorre pertanto rettificare il numero "67" riportato in testa alle suddette pagine del BURP intendendo come numero corretto il numero "62".

BOLLETTINO UFFICIALE
della Regione Puglia

Direzione e Redazione: Lungomare Nazario Sauro, 33 - 70121 Bari
Tel. 080 540 6372 / 6316 / 6317 - Fax 080 540 6379
Sito internet: http://www.regione.puglia.it/bollettino-ufficiale
e-mail: burp@pec.rupar.puglia.it - burp@regione.puglia.it

Direttore Responsabile **Dott. Francesco Monaco**

Autorizzazione Tribunale di Bari N. 474 dell'8-6-1974
Edipress dei f.lli Caraglia & C. s.a.s. - 83031 Ariano Irpino (AV)