

ENEL DISTRIBUZIONE

Autorizzazione costruzione linea elettrica. Pratica n. 1100880.

Oggetto: Pratica 1100880 PASCALI Federica
Pubblicazione online Rende Noto

e-distribuzione S.p.A. - Infrastrutture e Reti Italia - Macro Area Territoriale Sud - - Zona Lecce-Maglie - via Potenza, 8 - 73100 LECCE

RENDE NOTO

che con istanza Enel-DIS-05/09/2016-0553545, indirizzata all'Ufficio Servizio Ambiente della Provincia di Lecce ed inviata a mezzo PEC in data 05/09/2016, ha chiesto ai sensi del vigente T.U. n°1775 sulle Acque e sugli Impianti elettrici, approvato con R.D. 11.12.33 e L.R n°25 del 09.10.08., l'autorizzazione a costruire ed esercire, con efficacia di dichiarazione di pubblica utilità, ex art. 16, comma 1, D.P.R. 327/2001 ed il rilascio del Decreto di Asservimento Coattivo in via d'Urgenza (art.22 del D.P.R. n° 327/01) del seguente impianto: Procedimento autorizzativo per la costruzione ed esercizio di una linea elettrica aerea BT per potenziamento rete e fornitura di energia elettrica al cliente **PASCALI Federica**, in località c.da Filippi in agro di Copertino (LE). Codice SGQ **VF0000056861465** [pratica 1100880].

La costruzione della suddetta linea interesserà i terreni allibrati in Catasto Terreni:

- al Foglio di mappa n.25 p.lle **199 - 28 del Comune di Copertino (LE)**;

Le opposizioni, le osservazioni e comunque le condizioni a cui dovrà essere eventualmente vincolata la richiesta di autorizzazione, dovranno essere presentate dagli aventi interesse, alla succitata Provincia di Lecce entro 30 giorni dalla data di pubblicazione del presente avviso.

Gli atti e i documenti presentati con l'istanza possono essere visionati presso la Provincia di Lecce - Ufficio Servizio Appalti ed Espropri - Via Botti n°1 - 73100 Lecce (LE).

Distinti saluti

Allegato
elaborato planimetrico

Enrica Irene Sanguedolce
Un Procuratore

STRALCIO PLANIMETRICO

COMUNE DI COPERTINO Fg. 25

Scala 1:2000

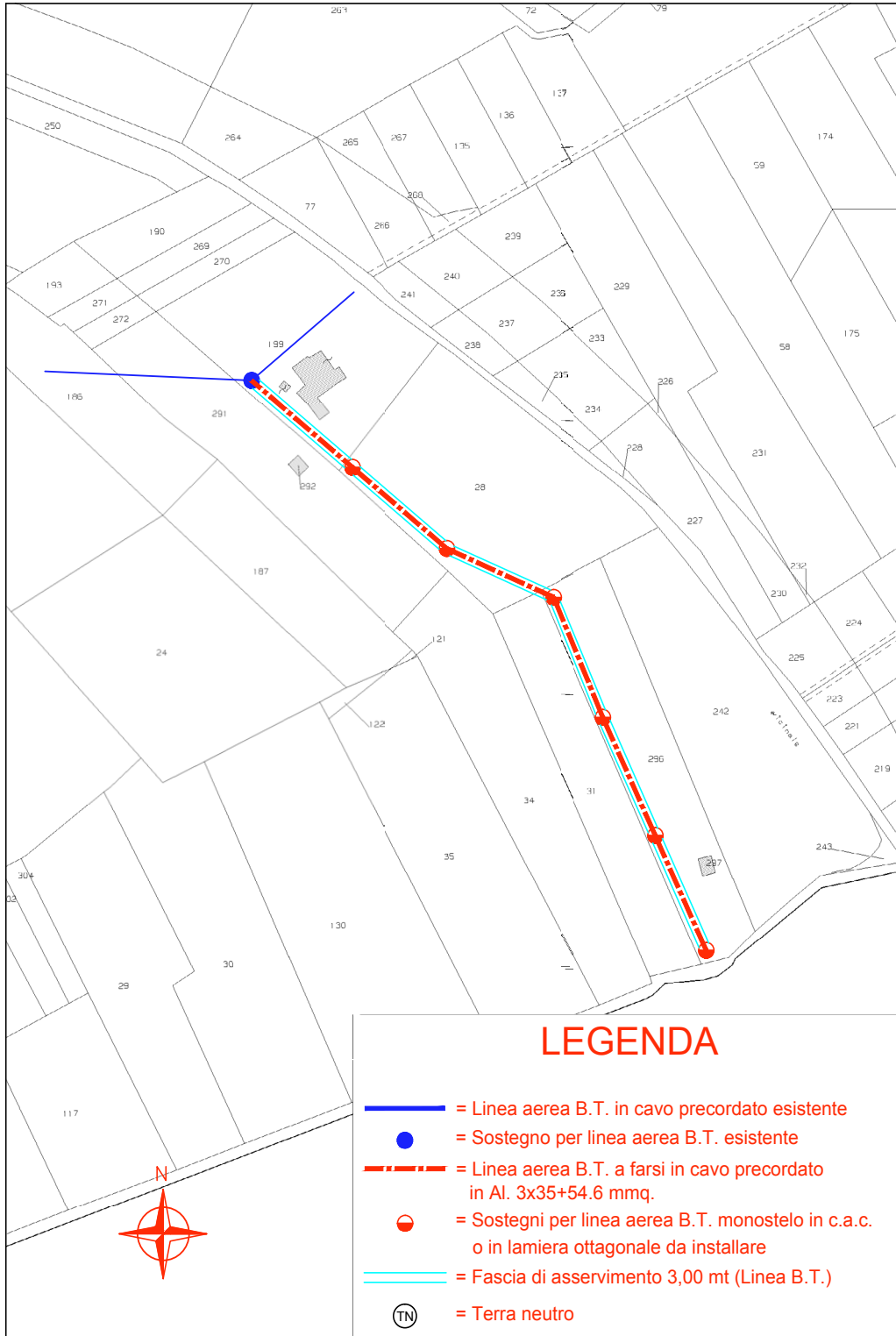

Elaborato da Studio Tec./Contabile ed Elab. Dati Geom. Dario Prete Via L. Cadorna, 18 73048 Nardò (LE) e-mail dario.prete@tiscali.it Tel. 329-3815000