

DELIBERAZIONE DELLA GIUNTA REGIONALE 28 dicembre 2016, n. 2215

“Adozione del Piano della Performance organizzativa della Regione Puglia - Anno 2016.

Il Presidente della Giunta Regionale dott. Michele Emiliano, di concerto con Il Vicepresidente, Assessore alla Protezione Civile, Personale e Organizzazione, Dott. Antonio Nunziante, sulla base dell'istruttoria espletata congiuntamente dal Segretario Generale della Presidenza, Dott. Roberto Venneri e dal Direttore del Dipartimento Risorse Finanziarie e Strumentali, Personale e Organizzazione Dott. Angelosante Albanese, con il supporto della struttura Controllo di Gestione, riferiscono quanto segue:

Il d.lgs. n. 150 del 27 ottobre 2009, “Attuazione della legge n.15 del 4 marzo 2009, in materia di ottimizzazione della produttività del lavoro pubblico e di efficienza e trasparenza delle pubbliche amministrazioni” agli artt. 4, 10 e 15 prevede che l'Organo di indirizzo politico amministrativo di ciascuna amministrazione definisca, in collaborazione con i vertici della stessa, un documento programmatico triennale, denominato Piano della Performance.

Il Piano della Performance è un documento di programmazione adottato in coerenza con i contenuti del ciclo di programmazione finanziaria e di bilancio; individua gli indirizzi e gli obiettivi strategici ed operativi; definisce con riferimento agli obiettivi, gli indicatori per la misurazione e la valutazione della performance organizzativa, nonché gli obiettivi assegnati al personale dirigenziale ed i relativi indicatori.

La deliberazione dell'ANAC (ex CIVIT) n. 112/2010 ha provveduto a definire la “Struttura e le modalità di redazione del Piano delle Performance”.

La Regione Puglia con legge n.1 del 4 gennaio 2011, ha dato attuazione ai principi contenuti nel d.lgs. citato con la finalità di valorizzare e migliorare l'azione amministrativa svolta in materia di individuazione, misurazione e valutazione degli obiettivi e dei risultati conseguiti dalla propria organizzazione e dai dipendenti regionali, nonché ad assicurare, nel principio della trasparenza, la massima diffusione e conoscibilità degli atti di rilevanza esterna.

A tale scopo con deliberazione di Giunta Regionale n.3032 del 29 dicembre 2011 contestualmente all'approvazione del Piano della Performance 2011-2013 è stato definito lo schema di modello di piano da adottare con finalità di sviluppo in *progress*, in modo da renderlo più coerente con il modello organizzativo della Regione.

L'esercizio 2016 segna l'introduzione delle nuove norme contabili introdotte dal d.lgs. n.118 del 23.6.2011 “disposizioni in materia di armonizzazione dei sistemi contabili e degli schemi di bilancio delle regioni, degli enti locali e dei loro organismi”.

La Regione Puglia ha individuato un percorso graduale di avvio del nuovo ordinamento approvando a gennaio il primo Documento di Economia e Finanza (DEF) per l'anno 2016 e per il triennio 2016-2018. Il DEF riporta gli obiettivi ed indicatori stabiliti per l'orientamento dell'attività gestionale dei dirigenti delle diverse strutture regionali per l'esercizio 2016. Tale documento segna il percorso propedeutico alla definizione del Piano della Performance, ed entrambi i documenti seguono una stretta derivazione dal Programma di Governo, dove sono definite le priorità politiche dell'Amministrazione.

Con la nomina del nuovo Organismo Indipendente di Valutazione, avvenuta nel mese di maggio 2016, totalmente rinnovato nei suoi componenti, è stata avviata una fase di incontri e confronto, presso i diversi Dipartimenti regionali, tra i componenti l'OIV coadiuvati dal Controllo di Gestione, e i Dirigenti di Sezione e Servizi, per verificare in particolare, in fase ex ante, le coerenze degli obiettivi operativi con le strategie politiche di Governo e l'efficacia degli indicatori adottati per la misurabilità dei risultati.

A tale scopo, con Deliberazione della Giunta Regionale n.1743 del 22.11.2016 la Giunta Regionale, su proposta dei Direttori di Dipartimento, ha adottato gli obiettivi strategici triennali 2016/2018 da assegnare alle diverse strutture regionali.

Occorre, quindi, concludere il procedimento formale del ciclo della performance per l'anno 2016 con l'adozione del Piano della Performance Organizzativa della Regione Puglia.

**COPERTURA FINANZIARIA DI CUI ALLA LEGGE REGIONALE n° 28 del 16/11/2001 e
successive modificazioni e integrazioni**

Il presente provvedimento non comporta implicazioni di natura finanziaria sia di entrata che di spesa e dallo stesso non deriva alcun onere a carico del bilancio regionale.

Il Presidente della Giunta Regionale ed il Vicepresidente, Assessore alla Protezione Civile, Personale e Organizzazione, sulla base delle risultanze istruttorie, come innanzi rappresentate, propongono alla Giunta l'adozione del seguente atto finale.

Il presente provvedimento è di competenza della Giunta Regionale ai sensi dell'art. 4, comma 4, lett. K della L.R. n°7/97.

LA GIUNTA

Udita la relazione e la conseguente proposta del Presidente della Giunta Regionale e dell'Assessore alla Protezione Civile, Personale e Organizzazione, Dott. Antonio Nunziante ;

Vista la sottoscrizione posta in calce al presente provvedimento dal Direttore del Dipartimento Risorse Finanziarie e Strumentali, Personale e Organizzazione Dott. Angelosante Albanese e dal Segretario Generale della Presidenza Dott. Roberto Venneri;

A voti unanimi espressi ai sensi di legge ;

DELIBERA

Per le motivazioni espresse in narrativa, che qui si intendono integralmente riportate:

- di fare propri i contenuti della relazione e della proposta presentate dall'Assessore proponente;
- di adottare il Piano della Performance Organizzativa della Regione Puglia per l'anno 2016 e per il triennio 2016/2018 (allegato 1) che costituisce parte integrante e sostanziale del presente atto;
- di dare atto che il suddetto Piano sarà applicato a tutte le Strutture della Giunta regionale, comprese quelle autonome;
- di disporre la sua trasmissione all'Organismo Indipendente di Valutazione —OIV;
- di pubblicare il presente provvedimento sul BURP e sul sito istituzionale della Regione Puglia: www.regione.puglia.it sezione amministrazione trasparente.

Il segretario della Giunta
dott.a Carmela Moretti

Il Presidente della Giunta
dott. Michele Emiliano

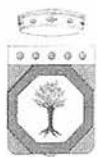

Regione Puglia



Indice

1. Presentazione del Piano.....	3
2. Identità della Regione Puglia.....	5
2.1 Le strutture amministrative.....	6
2.2 Il Personale.....	8
2.3 Le Agenzie e le Società Partecipate.....	8
3. Il contesto socio economico.....	10
4. L'Albero della Performance.....	18
5. Gli Obiettivi	
Dipartimento Agricoltura, sviluppo rurale e ambientale	19
Dipartimento Sviluppo economico, innovazione, istruzione, formazione e lavoro.....	38
Dipartimento Mobilità, qualità urbana, opere pubbliche, ecologia e paesaggio.....	59
Dipartimento Turismo, economia della cultura e valorizzazione del territorio.....	76
Dipartimento Promozione della salute, del benessere sociale e dello sport per tutti.....	82
Dipartimento Risorse finanziarie e strumentali, personale e organizzazione.....	96
Strutture Autonome della Giunta Regionale.....	115



1. PRESENTAZIONE DEL PIANO

Il piano della Performance della **Regione Puglia** è un documento programmatico triennale, introdotto e disciplinato dal d.lgs. 150/2009, adottato dall'organo di indirizzo politico-amministrativo in collaborazione con i vertici dell'Amministrazione (Direttori di Dipartimento –Dirigenti).

Il documento individua gli indirizzi e gli obiettivi strategici ed operativi e definisce, con riferimento agli obiettivi finali ed intermedi ed alle risorse, gli indicatori per la misurazione e la valutazione della performance dell'amministrazione, nonché gli obiettivi assegnati al personale dirigenziale ed i relativi indicatori.

Con l'avvio della X legislatura regionale, iniziata il 31 maggio 2015, Il nuovo Governo Regionale, ha provveduto con DPGR n.443 del 31 luglio, ad adottare un atto di riorganizzazione interna delle Strutture Regionali, denominato –MAIA- con il quale sono state ridefinite le strutture organizzative apicali, denominate Dipartimenti, in sostituzione delle Direzioni di Area di coordinamento. Il 2016 apre, inoltre, un nuovo ciclo di programmazione dei programmi Comunitari.

In attesa che il *nuovo modello* di riorganizzazione dell'Amministrazione regionale "MAIA" sia pienamente operativo, considerato che il tema della riorganizzazione coinvolge anche l'individuazione e l'assegnazione dei obiettivi ai dirigenti ed alle strutture amministrative in generale, in linea con gli indirizzi dell'ANAC, si ritiene di fondamentale rilevanza per l'effettività delle misure di prevenzione realizzare uno stretto coordinamento tra il Piano Triennale per la Prevenzione della Corruzione (PTPC) e il Piano della performance.

A tal fine si evidenzia che gli adempimenti richiesti ai Direttori di Dipartimento e ai Dirigenti per il monitoraggio, la partecipazione, la trasparenza e le altre misure di prevenzione ivi contemplate, unitamente al più generico dovere di collaborazione con il Responsabile della Prevenzione della Corruzione (RPC), costituiscano elemento di valutazione nel raggiungimento degli obiettivi o addirittura obiettivi stessi di natura sia organizzativa che individuale da perseguire.

Il 2016 è anche l'anno **della concretizzazione dell'armonizzazione contabile introdotta dal** d.lgs n. 118/2011, che vede l'approvazione del **Documento di Economia e Finanza (DEFR)** (per l'anno 2016 e per il triennio 2016-2018) da parte della Giunta Regionale (Cfr. Deliberazione n. 4 del 21 gennaio 2016) e del Consiglio Regionale (Deliberazione del 1 febbraio 2016, n.32). L'adozione del documento, quale strumento di programmazione legato alle risorse finanziarie, è resa obbligatoria per tutte le Regioni.

Il Piano della performance, mutua per certi versi gli obiettivi individuati nel DEFR con il quale va ad integrarsi nelle linee di pianificazione e programmazione delle attività della Regione.



I due documenti di indirizzo politico adottati, il *Programma del Governo Regionale*, con l'individuazione delle 10 priorità politiche di governo, ed il *DEFR*, sono posti a base per scalare l'individuazione degli obiettivi strategici triennali 2016-2018, adottati dalla Giunta con propria deliberazione e che costituiranno le linee guida per la definizione di obiettivi strategici annuali ed operativi per il 2016.

Il 2016 rappresenta l'anno dell'avvicendamento dell'Organismo Indipendente di valutazione arrivato a dicembre del 2015 alla sua scadenza naturale e, rinnovato nel giugno 2016 in tutti i suoi componenti. Questa circostanza ha rappresentato un motivo di ritardo nell'adozione del piano, atteso che sin dall'immediato insediamento il nuovo OIV ha avviato, in affiancamento alla Struttura del Controllo di Gestione, un'intensa attività di incontri con i Direttori di Dipartimento ed i Dirigenti di Sezioni e Servizi tesa a favorire una più coerente definizione di obiettivi operativi, indicatori e target, che garantissero la misurabilità dei risultati.

Anche se in ritardo il presente Piano della Performance traccia un percorso maggiormente definito e coerente, in quanto, per la prima volta, viene preceduto dall'assegnazione formale, da parte del Governo Regionale, degli obiettivi strategici triennali. Questo percorso garantirà, nei prossimi anni, e non solo, un maggior rispetto dei tempi di redazione del piano, della conseguente restituzione della reportistica sui risultati tale da garantire la propria finalità di ri-orientamento delle decisioni, sulla base dei dati che emergeranno dai report.

L'adeguamento dei Programmi di Attività, che traduce su base annuale gli obiettivi pluriennali del DEFR, è stato un processo lungo e complesso che solo ora inizia a prendere forma e che avrà nel prossimo anno un più rapido adeguamento.

Il Piano della Performance evita di sovrapporsi ad altri strumenti di programmazione, ed ha come finalità quella di offrire una lettura in cui emergano le sinergie ed i rapporti tra le diverse Strutture operative della Regione, rendicontando e facendo emergere i risultati dell'attività annuale dell'Ente, nel contesto sempre di una programmazione unitaria pluriennale.

il Piano della Performance **2016 - 2018** è stato predisposto e verrà approvato, in coerenza con il ciclo della programmazione finanziaria e con l'adozione degli atti di bilancio.



2 IDENTITA' DELLA REGIONE PUGLIA

Premessa:

La Regione Puglia è un ente di governo. Sono organi della Regione Puglia:

- **Il Consiglio Regionale** è l'organo legislativo della Regione, previsto dall'art. 121 della Costituzione Italiana. Ad esso spettano funzioni di indirizzo, regolamentari e di controllo sulla Giunta Regionale. I Consiglieri, poiché eletti dalla cittadinanza tramite pubblica votazione, rappresentano l'intera comunità regionale, ovvero gli *osservatori qualificati* della Regione Puglia, e rispondono del loro operato in modo diretto agli elettori. Il Consiglio Regionale dispone di propri regolamenti, di un proprio bilancio e proprio personale, distinti da quelli della Giunta regionale.

Il **Presidente della Giunta Regionale** rappresenta la Regione, dirige la politica della Giunta, promulga le leggi ed emana i regolamenti regionali e dirige le funzioni amministrative delegate dallo Stato alla Regione.

- La **Giunta** è l'organo di governo della Regione, anch'esso previsto, insieme con il Presidente, dall'art. 121 della Costituzione. È un organo collegiale composto dal Presidente della Giunta Regionale e da nove assessori, quest'ultimi nominati dal Presidente della Regione principalmente tra i componenti eletti al Consiglio Regionale. Le attività della Giunta sono di carattere esecutivo ed amministrativo. Compito della Giunta, tra gli altri, è quello di provvedere all'attuazione del Programma di Governo.

Il presente Piano delle Performance si riferisce in modo esclusivo alle strutture di Giunta e al suo personale.

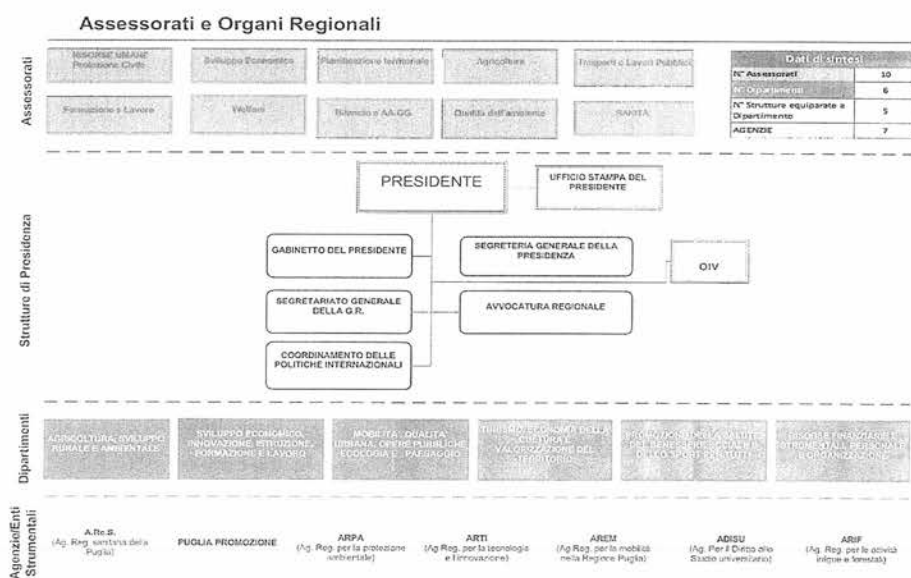

2.1 LE STRUTTURE AMMINISTRATIVE

• I DIPARTIMENTI

Dal punto di vista organizzativo, la Giunta regionale è articolata in 6 Strutture Organizzative Apicali, denominate Dipartimenti, corrispondenti ad ambiti strategici e 5 Strutture Autonome, ognuna delle quali presidia un ambito di attività, provvedendo a dare attuazione operativa alle linee politiche espresse dal governo regionale.

Ciascun Dipartimento è diretto da un Direttore di Dipartimento che, tra le molteplici funzioni attribuite:

- formula proposte ed esprime pareri agli organi di governo, nelle materie di sua competenza;
- si raccorda con la Presidenza Regionale e con gli assessori di riferimento per quanto concerne le materie oggetto di specifica delega politica, in relazione agli indirizzi ed alle direttive emanate dagli organi di governo; cura la pianificazione strategica, l'attuazione dei piani, dei programmi e delle direttive generali definite dall'organo politico.

1. DIPARTIMENTO AGRICOLTURA, SVILUPPO RURALE ED AMBIENTALE.

Cura le politiche regionali inerenti l'agricoltura, la zootecnia, la pesca, le attività venatorie e l'acquacoltura. Promuove lo sviluppo delle infrastrutture per l'agricoltura. Provvede alla programmazione e gestione dei fondi comunitari per lo sviluppo agricolo e rurale. Cura la tutela degli standard qualitativi e sanitari delle produzioni agroalimentari pugliesi nonché la gestione e la tutela delle risorse naturali ed idriche pugliesi. Gestisce, in ottica integrata, le risorse regionali al fine di facilitare l'attuazione delle politiche agricole dell'ente.

2. DIPARTIMENTO SVILUPPO ECONOMICO, INNOVAZIONE, ISTRUZIONE, FORMAZIONE E LAVORO.

Governa le politiche di competitività ed innovazione dei sistemi produttivi pugliesi. Gestisce le politiche per l'efficientamento energetico e lo sfruttamento delle fonti rinnovabili. Presidia le politiche regionali di sviluppo economico, di attuazione dei programmi, di sviluppo della conoscenza e di sostegno alla ricerca scientifica, all'innovazione tecnologica ed al sistema di istruzione ed universitario. Attua le politiche regionali di promozione e tutela del lavoro e della formazione professionale, le politiche giovanili e di cittadinanza sociale. Facilita e supporta l'internazionalizzazione dei sistemi produttivi. Provvede alla programmazione ed alla gestione dei fondi comunitari anche in materia di cooperazione interregionale. Guida il sistema informativo pugliese attraverso l'attuazione delle politiche per lo sviluppo del sistema di istruzione ed il sostegno all'alta formazione al fine di preparare culturalmente i cittadini pugliesi di domani in relazione alle esigenze del mondo del lavoro, dello sviluppo economico e del sistema di innovazione regionale.



3. DIPARTIMENTO MOBILITA', QUALITA' URBANA, OPERE PUBBLICHE, ECOLOGIA E PAESAGGIO.

Governa l'assetto e l'infrastrutturazione territoriale, la tutela e la valorizzazione dell'ambiente e del paesaggio, le politiche di pianificazione urbana, la gestione del sistema dei trasporti e delle relative infrastrutture, la promozione della mobilità sostenibile, la programmazione e l'esecuzione dei lavori pubblici, la gestione e la prevenzione dei rischi derivanti da attività industriali, il governo di aspetti ambientali di estrema importanza, come il ciclo dei rifiuti nel rispetto delle buone pratiche legislative in materia di ecologia.

4. DIPARTIMENTO TURISMO, ECONOMIA DELLA CULTURA E VALORIZZAZIONE DEL TERRITORIO.

Cura la valorizzazione del patrimonio artistico, storico ed architettonico regionale. Presidia la cooperazione territoriale, la valorizzazione turistica. Promuove la cultura e lo spettacolo nel territorio, l'attrattività del territorio. Gestisce e attua le opportune politiche di marketing territoriale. Gestisce le linee di sviluppo del settore turistico pugliese al fine di accrescerne l'attrattività e la competitività nel contesto internazionale. Trasforma il vasto patrimonio culturale tangibile ed intangibile pugliese da mero centro di costo in una delle principali sorgenti di valore economico per la Regione.

5. DIPARTIMENTO PROMOZIONE DELLA SALUTE, DEL BENESSERE SOCIALE E DELLO SPORT.

Assicura l'attuazione di politiche per la promozione della salute, della prevenzione, della cura e della riabilitazione, l'organizzazione e programmazione del Servizio Sanitario Regionale, nonché la gestione del sistema di welfare integrato. Si occupa inoltre, nello specifico, di politiche di genere e di pari opportunità per tutti, di programmare ed amministrare l'assistenza territoriale, ospedaliera e specialistica, di gestire aspetti inerenti l'accreditamento delle strutture sanitarie, l'attuazione delle politiche di sport per tutti e di cittadinanza attiva, il controllo e monitoraggio delle associazioni e delle aziende di servizi alle persone, di curare la gestione centralizzata degli aspetti informativi e finanziari del sistema. Attua iniziative di innovazione proposte dalla corrispondente Agenzia Strategica volte al miglioramento del benessere sociale e del sistema sanitario.

6. DIPARTIMENTO RISORSE FINANZIARIE E STRUMENTALI, PERSONALE ED ORGANIZZAZIONE.

Presidia le politiche di programmazione, allocazione e controllo delle risorse finanziarie e patrimoniali necessarie al pieno dispiegamento delle strategie, dei programmi, delle azioni,



dei servizi e dei progetti finalizzati al raggiungimento degli obiettivi generali e settoriali del governo regionale. Presidia la riforma e modernizzazione del sistema pubblico nonché conduce le politiche di ammodernamento infrastrutturale dei servizi interni, assicurando unitarietà ed efficacia al piano di E-Governemnt regionale. Cura gli aspetti inerenti il controllo degli enti esterni, i contenziosi amministrativi, le concessioni demaniali. Gestisce il personale e le risorse interne alla macchina amministrativa pugliese.

2.2 IL PERSONALE

Area	2015	2016	2017	2018	2019	2020	2021	2022	2023	2024	2025	2026	2027	2028	2029	2030	Totale
ALTRE AMMINISTRAZIONE	65	134	99	94	9												399
AVVOCATURA REGIONALE	1	9	10	2	1	23	1										47
COORDINAMENTO POLITICHE INTERNAZIONALI			5	3	5	2		1									16
DIPARTIMENTO AGRICOLTURA, SVILUPPO RURALE ED AMBIENTALE	22	123	144	85	81	26			31	1	19						332
DIPARTIMENTO MOBILITA', QUALITA' URBANA, OPERE PUBBLICHE, ECOLOGIA E PAESAGGIO	2	42	144	136	80	31			8	1	24						435
DIPARTIMENTO PROMOZIONE DELLA SALUTE, DEL BENESSERE SOCIALE E DELLO SPORT PER TUTTI	1	21	39	40	13	21			6		14						164
DIPARTIMENTO RISORSE FINANZIARIE E STRUMENTALI, PERSONALE E ORGANIZZAZIONE	11	190	200	118	79	38			1	1	17						655
DIPARTIMENTO SVILUPPO ECONOMICO, INNOVAZIONE, ISTRUZIONE, FORMAZIONE E LAVORO	3	67	89	88	51	43			1	1	19	1					163
DIPARTIMENTO TURISMO, L'ECONOMIA DELLA CULTURA E VALORIZZAZIONE DEL TERRITORIO	10	17	11	15	11				4	1	6						75
GABINETTO DEL PRESIDENTE	5	11	14	4	3		1	1	12								52
SEGRETARIATO GENERALE DELLA GIUNTA REGIONALE	5	8	1	7	2												23
SEGRETARIA GENERALE DEL CONSIGLIO REGIONALE	42	62	26	23	11			1	2		10	2	3		1		144
SEGRETARIA GENERALE DELLA PRESIDENZA	13	21	11	7	10			1	4		7	1	3		1		78
SEGRETERIE PARTICOLARI	16	12	3	5													36
STRUTTURA ESTERNA	1	1			1												3
STRUTTURE ALLE DIRETTE DIPENDENZE DEL PRESIDENTE	5	23	17	2	4						2	1					54
Totale	105	283	545	658	352	170	1	1	12	1	17	1	3	1	1	1	1057

2.3 LE AGENZIE E LE SOCIETA' PARTECIPATE

Tra le agenzie regionali esistenti, la nuova riorganizzazione prevede l'individuazione di agenzie strategiche destinate ad agire, in associazione a ciascun dipartimento, come motore delle attività di innovazione della macchina amministrativa.

A.Re.S Puglia, Agenzia Regionale Sanitaria della Puglia è stata istituita con la legge Regionale n.24 del 13 agosto 2001.L'Ares si caratterizza per la sua funzione pubblica e ha compiti di analisi della domanda, valutazione della qualità dei servizi sanitari e implementazione di strumenti gestionali innovativi.

ARPA Puglia, Agenzia Regionale per la Prevenzione e la Protezione dell'Ambiente, è Organo Tecnico della Regione Puglia, istituito e disciplinato con Legge Regionale 22 gennaio 1999, n. 6.



ARTI è l'agenzia della Regione Puglia nata nel 2004 per realizzare gli obiettivi della strategia di innovazione regionale, che considera la ricerca e l'innovazione centrali per la crescita economica e la coesione sociale.

A.Re.M. è l'Agenzia Regionale per la mobilità nella Regione Puglia istituita con la Legge Regionale n. 18/2002, art. 25. L'A.Re.M. ha finalità di supporto alla Regione e, ove richiesto, agli Enti locali nella gestione dei processi di pianificazione degli investimenti e dei servizi del sistema pugliese dei trasporti; nell'elaborazione degli strumenti di pianificazione settoriali; nella gestione di una banca dati del sistema della mobilità, del sistema della qualità dei servizi e del sistema di informazione alla clientela.

ADISU Puglia, è l'Agenzia regionale per il diritto allo studio universitario, istituita con la legge regionale 18/2007, ha avviato la sua attività con l'insediamento del Consiglio di Amministrazione, avvenuto il 16 aprile 2009.

ARIF (Agenzia Regionale per le attività Irrighe e Forestali) si impegna nella difesa del suolo, e nella gestione, del patrimonio forestale della Regione Puglia attraverso attività mirate e iniziative rivolte alla salvaguardia delle foreste, al rimboschimento, alla diffusione e conservazione della biodiversità.

PUGLIAPROMOZIONE è l'Agenzia Regionale del Turismo, istituita con Decreto del Presidente della Giunta della Regione Puglia n. 176 del 2011 (come previsto dalla Legge Regionale n.1 del 2011, modificata dalla L.R. 18/2010) è un Ente Pubblico non economico, un organismo tecnico operativo della Regione. Pugliapromozione è un Ente strumentale della Regione Puglia, opera per l'attuazione delle politiche della Regione Puglia in materia di promozione dell'immagine unitaria della Regione e promozione turistica locale, è dotata di autonomia organizzativa, amministrativa, patrimoniale, contabile, gestionale e tecnica, ispirato ai principi di trasparenza ed economicità, nonché ai criteri di efficienza ed efficacia.

Le società partecipate della Regione Puglia sono le seguenti:

- Acquedotto Pugliese (Società controllata)
- Aereoporti di Puglia (Società controllata)
- InnovaPuglia S.p.A. (Società in House)
- Puglia Sviluppo S.p.A. (Società in House)
- Puglia Valore Immobiliare S.r.l. (Società controllata)
- Società Trasporti Pubblici Brindisi S.p.A.
- Società Trasporti Pubblici Terra d'Otranto S.p.A.
- Terme Santa Cesarea S.p.A. (Società controllata)



2.4 Il contesto socio economico (Fonti: Banca d'Italia – Istat - Svimez)

Scenario internazionale Nel corso del 2015 l'economia mondiale ha subito un rallentamento, ridimensionando le attese sulla ripresa dell'Italia, che torna sì a crescere dopo tre anni di recessione, ma segnando performance deboli nel confronto europeo. Il PIL dell'Europa, infatti, è cresciuto in maniera quasi omogenea, con una media dell'1,7%. Le economie più forti dell'Eurozona hanno completamente recuperato i livelli di prodotto precedenti alla crisi (Francia 3,9%, Germania 7,1%), mentre l'Italia, la Spagna e la Grecia hanno stentato ad agganciarsi a questo trend, soffrendo di una maggiore profondità della fase recessiva del 2008-2009: la distanza tra questi tre Paesi e l'Unione Europea, tra il 2008 e il 2015, arriva rispettivamente a -8,3%, -3,3% e -26,2%.

Previsioni per l'economia nazionale In particolare, per quanto concerne il Mezzogiorno, dopo sette anni con segno meno, si è registrata una crescita ed un sorpasso rispetto al Centro Nord. Il PIL è cresciuto dell'1% al Sud, un incremento di 0,3 punti superiore a quello del resto del Paese (0,7%). Il dato favorevole è stato originato da una serie di eventi concomitanti e peculiari, che però non evidenziano un mutamento strutturale delle singole componenti economiche. In particolare hanno contribuito la buona annata del settore agricolo, dovuta sia all'andamento climatico favorevole con i suoi effetti sulla produzione in termini quantitativi sia all'evoluzione dei prezzi alla produzione in rapporto a quelli dei mezzi di produzione; e l'ottima prestazione di quello turistico, in conseguenza alla crisi di altre zone del Mediterraneo colpite da instabilità politiche. La chiusura della programmazione dei Fondi Strutturali 2007-2013 ha, inoltre, stimolato un'accelerazione della spesa per evitare la perdita di una parte dei Fondi. Le previsioni per il biennio 2016-2017, relative ai principali aggregati economici del Centro-Nord e del Mezzogiorno, confermano che la ripresa del Paese è più lenta del previsto, ma è diffusa in entrambe le ripartizioni.

La situazione economica pugliese. In particolare, nei primi nove mesi del 2016 è proseguita in Puglia la fase di moderata crescita cominciata lo scorso anno. Nell'industria la dinamica del fatturato ha registrato un modesto miglioramento, che ha riguardato soprattutto le aziende di maggiori dimensioni e quelle operanti nei comparti della meccanica e dell'alimentare. L'aumento delle vendite è stato sostenuto soprattutto dalla domanda interna; nei primi sei mesi dell'anno le esportazioni del settore industriale sono infatti rimaste sostanzialmente stabili. Secondo le previsioni delle imprese, l'incremento delle vendite dovrebbe estendersi ai primi mesi del prossimo anno. Pur in presenza di un miglioramento del quadro congiunturale, l'attività di accumulazione del capitale è rimasta debole: le imprese hanno infatti confermato il modesto livello degli investimenti programmati all'inizio dell'anno.

Nel settore delle costruzioni nel 2016 si sarebbe arrestata la debole crescita registrata nel 2015: per l'anno in corso infatti le imprese prevedono un nuovo calo del valore della produzione. La flessione sarebbe più intensa nel comparto delle opere pubbliche; l'attività delle imprese operanti nell'edilizia residenziale beneficerebbe solo in parte del rafforzamento del mercato delle abitazioni. Nel settore dei servizi l'andamento favorevole dei flussi turistici si è riflesso nell'aumento dei passeggeri degli aeroporti pugliesi.

Il mercato del lavoro ha continuato a beneficiare della ripresa in corso. L'occupazione ha registrato una lieve crescita, attribuibile ai lavoratori dipendenti e a quelli con almeno 55 anni di età. Gli occupati sono aumentati nell'agricoltura, nell'industria, nei servizi commerciali e in quelli connessi alle attività turistiche; nelle restanti attività dei servizi e nelle costruzioni l'occupazione è diminuita. In presenza di una partecipazione al mercato del lavoro sostanzialmente stabile, il tasso di disoccupazione si è ridotto, il calo non ha tuttavia riguardato i giovani.

La lieve ripresa dell'attività economica si è riflessa nella dinamica degli aggregati creditizi. I prestiti sono lievemente aumentati, trainati da quelli alle famiglie. Quelli alle imprese sono cresciuti

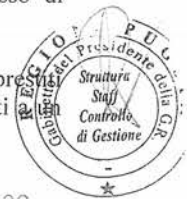

ritmo inferiore; l'incremento ha riguardato tutti i principali comparti di attività, ad eccezione di quello delle costruzioni, e le aziende di maggiore dimensione. Anche la qualità del credito ha evidenziato deboli segnali di miglioramento: si è stabilizzato il flusso delle nuove sofferenze e si è ridotta l'incidenza sul totale dei prestiti delle posizioni con minor grado di anomalia rispetto alle sofferenze. È proseguita, inoltre, la crescita dei depositi, sostenuta dalla positiva dinamica dei conti correnti.

Industria. Nei primi nove mesi del 2016 la crescita nel settore industriale è proseguita, seppur a un ritmo contenuto. L'aumento delle vendite ha riguardato le imprese di tutte le classi dimensionali ed è stato più intenso per quelle medie (50-99 addetti) e soprattutto per quelle grandi (almeno 100 addetti). L'espansione del fatturato ha riguardato la maggior parte dei settori e in modo particolare l'alimentare e il meccanico; il settore siderurgico è tornato a crescere, beneficiando dell'incremento dei livelli produttivi nello stabilimento ILVA di Taranto.

Export In base ai dati dell'Istat nel primo semestre del 2016 le esportazioni pugliesi sono diminuite del 2,7% a prezzi correnti rispetto allo stesso periodo dell'anno precedente, a fronte di una dinamica positiva registrata nel 2015. Nel Mezzogiorno e in Italia, invece, le vendite all'estero sono rimaste sostanzialmente invariate. L'andamento dell'export pugliese ha risentito della consistente flessione nel comparto agricolo (-29,0%), derivante dal calo delle vendite in Tunisia, che ha interamente compensato l'incremento dell'export verso lo stesso paese registrato nel medesimo periodo del 2015. Al netto del comparto agricolo, le esportazioni hanno sostanzialmente ristagnato. Nel manifatturiero si sono ridotte marcatamente le vendite di macchinari (-10,1%). In concomitanza con la graduale ripresa dell'attività produttiva dell'ILVA, si è sostanzialmente interrotto il calo delle esportazioni nel siderurgico, in corso dalla fine del 2014. Le vendite all'estero di mezzi di trasporto sono aumentate del 5,9%: nel comparto, il rafforzamento della componentistica si è associato a un rallentamento delle vendite di componenti di veicoli spaziali. Tra gli altri principali comparti la crescita ha riguardato anche l'alimentare e il farmaceutico. Con riferimento alle aree di destinazione, a differenza di quanto avvenuto nel 2015, le vendite verso i paesi extra UE sono diminuite (-10,9%), mentre quelle destinate a paesi UE sono aumentate (6,9%). La dinamica negativa nei confronti dei paesi fuori dall'UE è stata determinata essenzialmente dal calo delle vendite verso la Svizzera, la Turchia e la Tunisia; la dinamica verso il mercato statunitense è risultata in controtendenza. Nell'ambito dei paesi UE l'incremento dell'export è attribuibile soprattutto alle vendite nei paesi dell'area dell'euro e, in particolare, in Spagna e Francia.

Mercato immobiliare Nel 2016 prevalgono segnali di una nuova riduzione dell'attività produttiva nel settore delle costruzioni, dopo la crescita registrata nell'anno precedente. La contrazione dell'attività riguarderebbe le imprese di tutte le classi dimensionali e in modo più intenso quelle operanti nel comparto delle opere pubbliche. In base all'indagine della Banca d'Italia quasi il 60 per cento delle imprese regionali del comparto ha registrato effetti negativi sul portafoglio ordini derivanti dall'introduzione del nuovo Codice degli appalti; per circa la metà di queste l'impatto si rifletterebbe sulla produzione effettiva già nel corso del 2016. Tra i principali effetti negativi della revisione della normativa, le imprese segnalano in particolare i ritardi delle Amministrazioni pubbliche nel formulare bandi di gara nel rispetto delle nuove disposizioni di legge. Secondo le imprese, una volta superato il processo di adeguamento, gli effetti negativi si attenuerebbero e sarebbero compensati da quelli positivi. In base ai dati del Cresme il valore dei bandi pubblicati per lavori pubblici nel primo semestre dell'anno è diminuito di quasi due terzi rispetto allo stesso periodo dell'anno precedente. L'attività nel comparto residenziale si è ridotta, in quanto le imprese infatti hanno solo in parte beneficiato della crescita delle compravendite: secondo i dati dell'Osservatorio del mercato immobiliare dell'Agenzia delle entrate (OMI), nel primo semestre del 2016 in Puglia le compravendite di immobili residenziali, nuovi e usati, sono cresciute del 20,7% (18,5% e 21,9% rispettivamente nel Mezzogiorno e in Italia), mantenendosi tuttavia su livelli ancora inferiori rispetto a quelli pre-crisi. I prezzi sono rimasti sostanzialmente in linea con quelli del primo semestre dello scorso anno (-0,1%; -1,1% nel Mezzogiorno e -1,2% in Italia).



Turismo In base ai dati provvisori dell'Assessorato al turismo della Regione Puglia nei primi otto mesi del 2016 le presenze di turisti in regione sono cresciute del 3,1% rispetto al corrispondente periodo dell'anno precedente; vi hanno contribuito sia la componente nazionale sia, in misura più intensa, quella estera. L'aumento delle presenze è stato particolarmente intenso nelle province di Bari (11,3%), Taranto (9,8%) e Lecce (6,7%), quest'ultima è stata caratterizzata da un marcato aumento di turisti stranieri (22,4%). La provincia di Brindisi ha accusato una flessione del numero di presenze (-11,0%), risentendo di una minore affluenza di turisti italiani, le altre due province hanno avuto tassi di crescita modesti, inferiori alla media regionale.

Trasporti In base a elaborazioni su dati Assaeroporti nei primi otto mesi del 2016 il traffico passeggeri nei principali aeroporti pugliesi si è confermato in crescita (6,7% rispetto allo stesso periodo dell'anno precedente).

L'aumento ha riguardato sia la componente nazionale sia quella internazionale ed è stato più intenso nello scalo di Bari; l'incremento dei traffici è stato inoltre più intenso rispetto al Mezzogiorno e all'Italia. Anche il numero di voli in arrivo e in partenza dai principali aeroporti pugliesi è cresciuto (4,9%).

Secondo i dati forniti dalle Autorità portuali nei primi otto mesi dell'anno è diminuito il numero complessivo di passeggeri su navi (-1,5%), per effetto della flessione del traffico crocieristico presso il porto di Brindisi a cui vi si è contrapposta una crescita dei crocieristi nel porto di Bari. Il numero di passeggeri su traghetti è cresciuto in entrambi i porti. Il traffico merci dei principali porti pugliesi, invece, nel primo semestre del 2016 è tornato a crescere (9,5%), dopo la flessione registrata nel 2015.

L'inversione di tendenza è stata favorita dalla ripresa del traffico nel porto di Taranto e dalla prosecuzione dell'andamento positivo di quello di Bari, nel porto di Brindisi il volume delle merci movimentate si è invece ridotto del 15% circa. Il numero di container movimentati, inoltre, è cresciuto in regione del 19,5%, il traffico ha riguardato quasi esclusivamente il porto di Bari.

Intermediazione finanziaria e credito Nel primo semestre del 2016 è proseguita la dinamica espansiva dei prestiti bancari alla clientela residente in regione, avviatasi alla fine dell'anno scorso. A giugno il credito totale è aumentato dell'1,2% sui dodici mesi, in misura superiore rispetto a quanto registrato in Italia e nel Mezzogiorno. La crescita è prevalentemente ascrivibile all'andamento del credito concesso alle famiglie consumatrici. Tenendo conto non solo dei prestiti bancari, ma anche di quelli delle società finanziarie, il credito erogato alle imprese risulta sostanzialmente stabile (-0,2% su base annua).

Persistono andamenti differenziati, però, tra i settori produttivi: il credito alle imprese manifatturiere e operanti nel comparto dei servizi è lievemente aumentato (rispettivamente del 0,8% e 1,0%), mentre è proseguita la flessione dei prestiti alle imprese edili (-4,9%). Si è ulteriormente rafforzata la crescita negli altri settori, trainata soprattutto dall'espansione dei finanziamenti al comparto energetico (3,1%). A giugno i prestiti alle famiglie erogati da banche e società finanziarie hanno accelerato all'1,9% (0,9% a dicembre del 2015), riflettendo la crescita sia del credito al consumo (4,6 per cento dall'1,7), soprattutto di quello concesso dalle banche, sia dei finanziamenti per l'acquisto di abitazioni (2,0 per cento dall'1,0 di fine 2015).

Le nuove erogazioni di mutui per l'acquisto di abitazioni, al netto di surroghe e sostituzioni, sono infatti aumentate di circa il 44% nel primo semestre rispetto allo stesso periodo del 2015, in connessione con la ripresa delle transazioni nel mercato immobiliare. La crescita è interamente ascrivibile ai mutui a tasso fisso, che hanno beneficiato della riduzione dello spread tra tasso fisso e variabile. I depositi detenuti da famiglie e imprese pugliesi a giugno sono aumentati del 4,6 per cento dal 3,5 di fine 2015.

E' proseguito il processo di riallocazione del risparmio finanziario verso strumenti di investimento più liquidi. L'accelerazione è infatti interamente riconducibile ai conti correnti (10,7%), mentre hanno continuato a ridursi i depositi a risparmio. La crescita dei depositi in conto corrente delle imprese ha riflesso l'incertezza sull'evoluzione del quadro congiunturale e la debolezza degli investimenti.



Mercato del lavoro In Puglia, la presenza di imprese femminili è quasi del 23% del totale, superiore al dato nazionale del 21,7%. Nel primo semestre del 2016 il numero degli occupati in regione ha registrato una crescita contenuta. A fronte di una sostanziale stabilità dell'offerta di lavoro, l'incremento dell'occupazione si è tradotto in un'analoga riduzione del tasso di disoccupazione.

Nei primi sei mesi del 2016 l'occupazione in Puglia è aumentata dello 0,3% rispetto al corrispondente periodo dell'anno precedente. La crescita è stata inferiore rispetto a quella registrata in Italia e nel Mezzogiorno (rispettivamente 1,5% e 1,8%). L'incremento dell'occupazione in regione ha riguardato l'industria in senso stretto e l'agricoltura. Il settore dei servizi, a eccezione di quelli commerciali, alberghieri e della ristorazione, ha registrato una riduzione dei livelli occupazionali, in controtendenza rispetto alla dinamica nazionale e del Mezzogiorno.

Nel comparto delle costruzioni la riduzione degli occupati è stata più contenuta rispetto alla media del paese e del Mezzogiorno. L'andamento dell'occupazione in Puglia ha riflesso l'incremento dell'occupazione maschile (1,1% in più rispetto ai primi sei mesi dell'anno precedente); nello stesso periodo l'occupazione femminile, diversamente dalla media nazionale e del Mezzogiorno, si è ridotta (-1,0%). L'aumento dell'occupazione ha riguardato solo i lavoratori dipendenti (2,2% rispetto al corrispondente periodo del 2015) e si è concentrata tra quelli part time.

L'occupazione indipendente, che rappresenta poco più di un quarto del totale, è invece diminuita del 4,8%. L'incremento occupazionale ha riguardato soprattutto la fascia di popolazione compresa tra i 55 e i 64 anni di età (4,6% in più rispetto al corrispondente periodo del 2015) mentre gli occupati tra i 25 e i 34 e tra i 35 e i 44 anni hanno registrato un calo (rispettivamente -3,5% e -4,3% rispetto ai primi sei mesi del 2015). L'offerta di lavoro è rimasta sostanzialmente stabile (-0,1% nel primo semestre del 2016 rispetto al corrispondente periodo dell'anno precedente); l'incremento registrato tra le donne (0,9%) ha quasi interamente bilanciato la flessione che ha interessato gli uomini (-0,6%). Nella media del primo semestre il tasso di disoccupazione in regione è stato pari al 19,6%, in flessione di 0,3 punti percentuali rispetto all'anno precedente.

Alla riduzione ha contribuito soprattutto la fascia di popolazione con età compresa tra 35 e 44 anni, per effetto dell'aumento del numero di inattivi. La fascia tra i 25 e 34 anni ha registrato invece un incremento del tasso di disoccupazione di 2 punti percentuali, al 29,4%. Nei primi otto mesi dell'anno le ore autorizzate di Cassa integrazione guadagni (CIG) sono diminuite complessivamente del 24,8%. La flessione ha riguardato soprattutto gli interventi ordinari; la riduzione delle richieste di ricorso agli strumenti straordinari e in deroga è risultata meno intensa, prevalentemente per effetto dell'incremento registrato nel comparto dei mezzi di trasporto, che ha risentito del ricorso alla CIG da parte di uno stabilimento industriale in provincia di Bari.



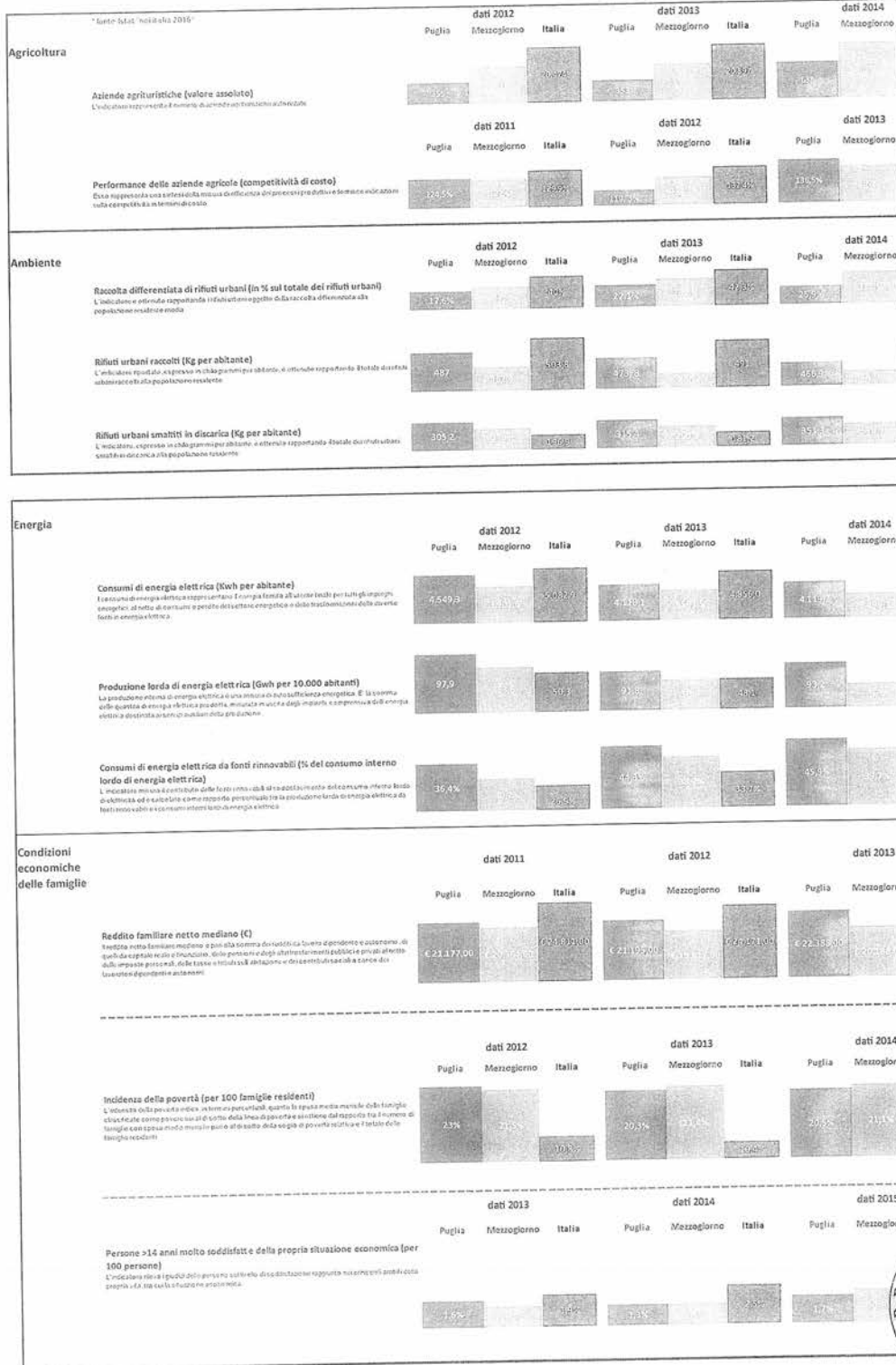

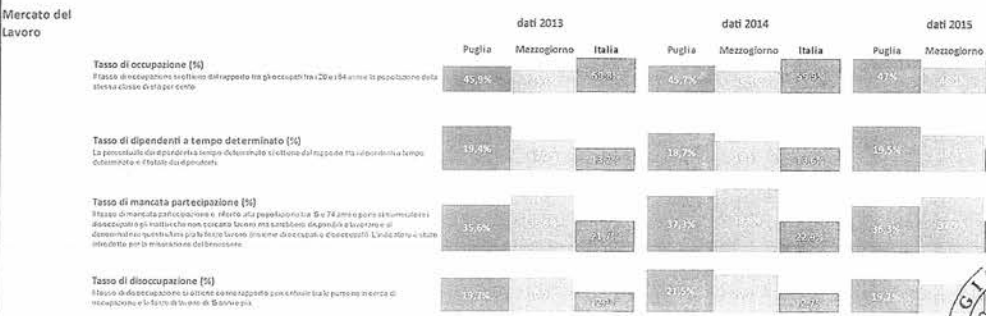
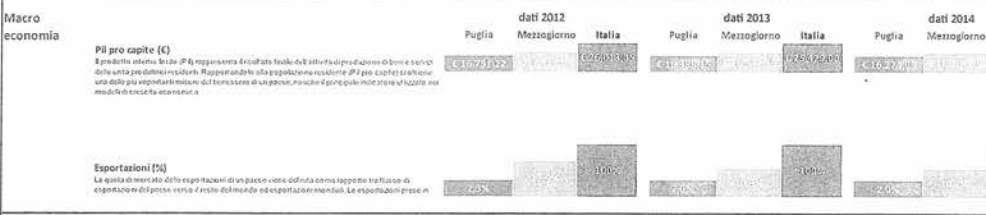
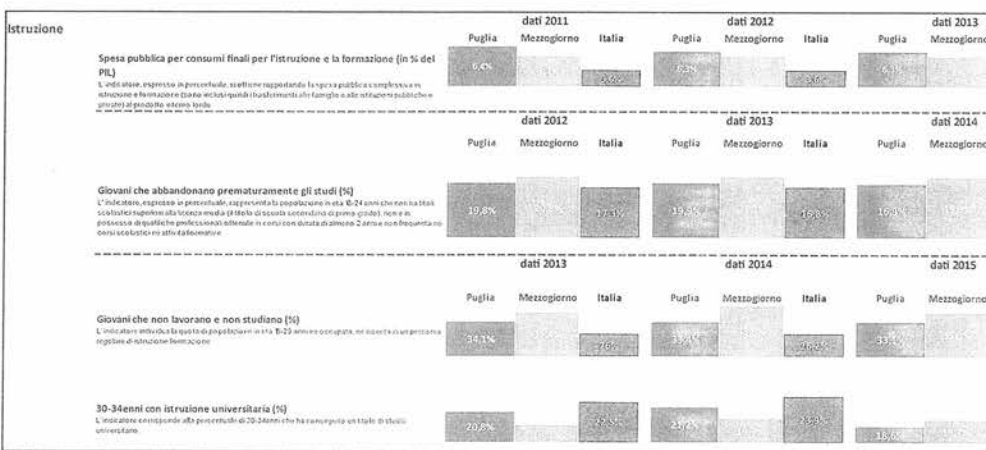
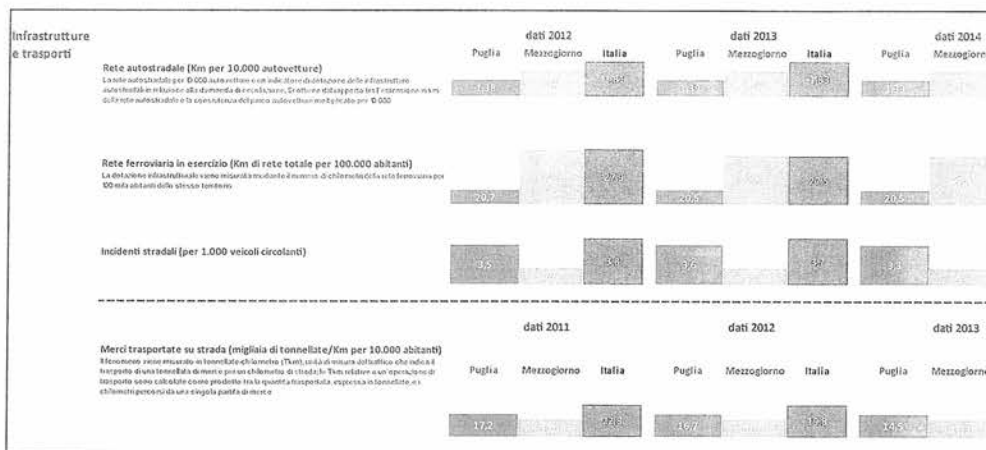

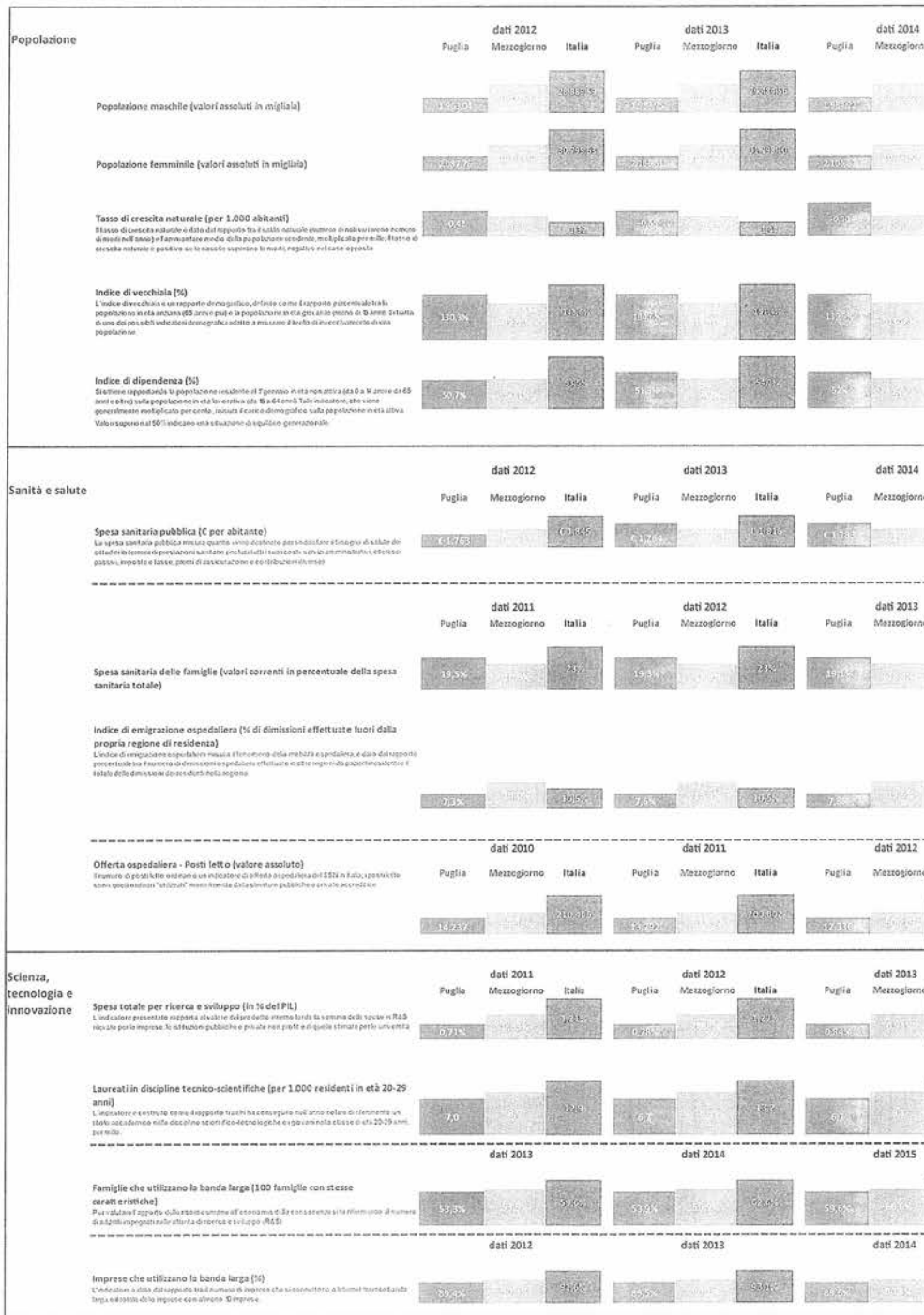

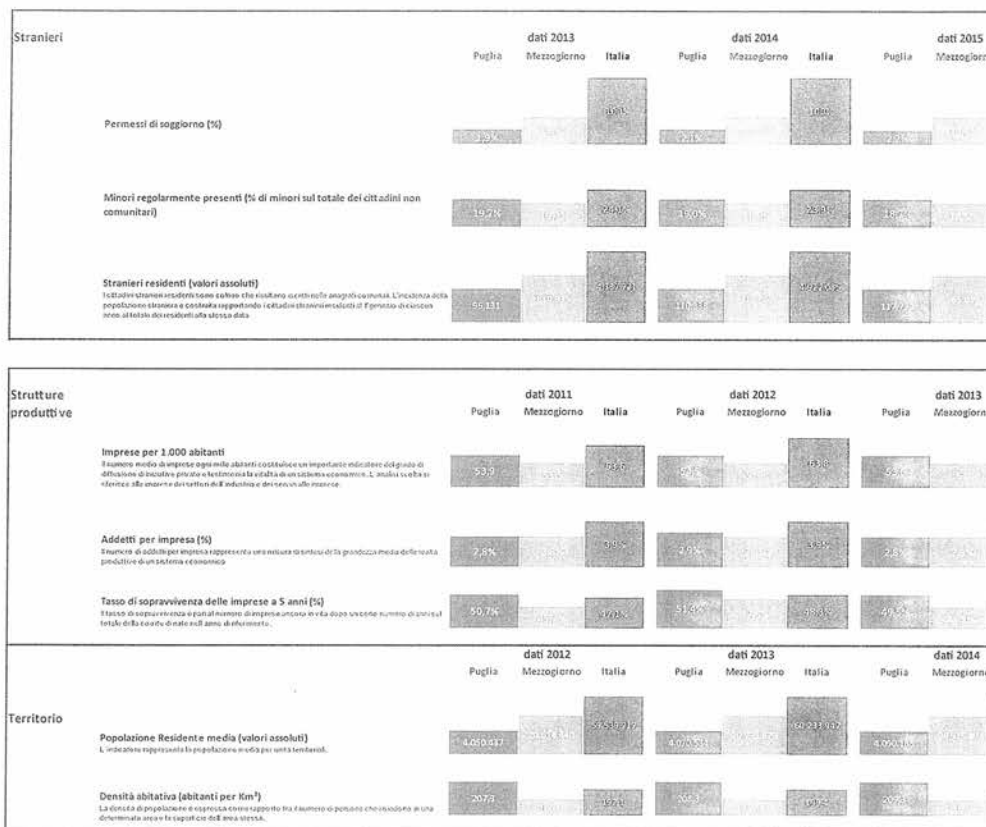

ALBERO DELLA PERFORMANCE

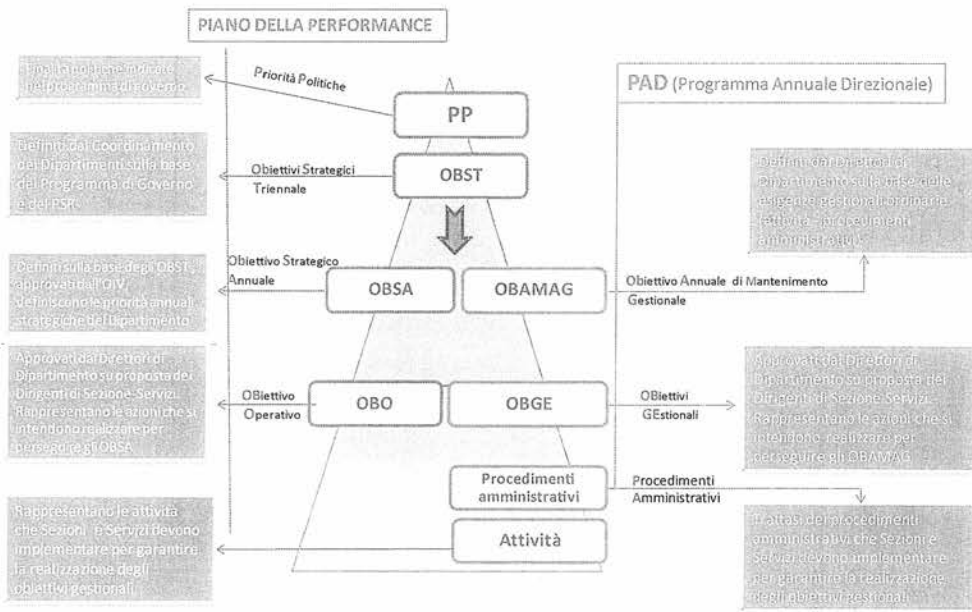

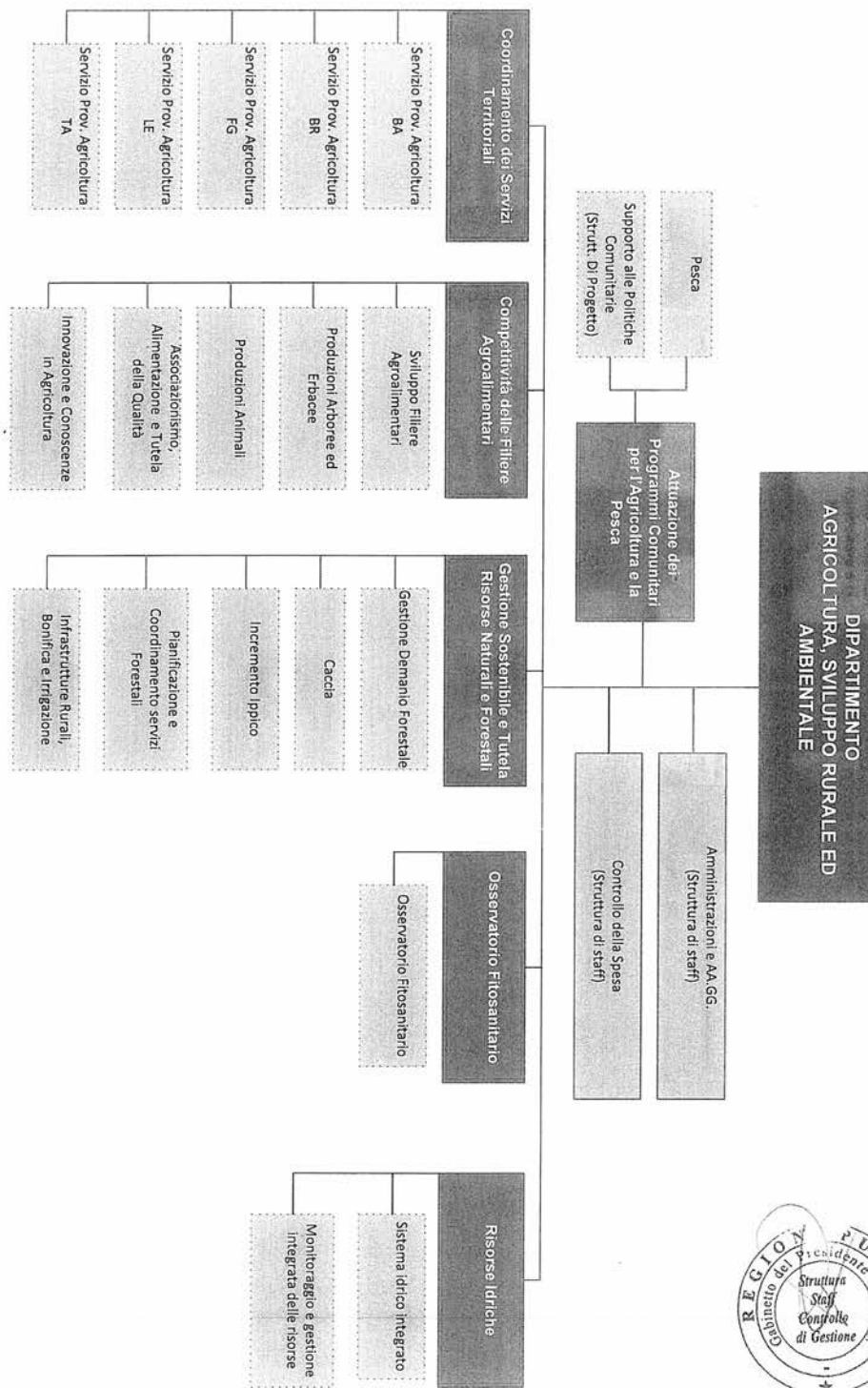

 Segreteria Generale della Presidenza
 Struttura di staff Controllo di Gestione

Legenda
 Dipartimento
 Sezione di dipartimento
 Servizio



Scheda 2 "Obiettivi Strategici Annuali - OBSSA / Obiettivo Annuale di Mantenimento Gestionale - OBAMAG"

Dipartimento: Agricoltura, Sviluppo Rurale e Tutela dell'Ambiente

Capo Dipartimento: Gianluca Nardone



00	00	Obiettivo Annuale di Mantenimento Gestionale	4			Staff e tutte le Sezioni
06.01	1	Espletamento del ruolo di Regione capofila per il sistema delle Regioni anche al fine di rafforzare l'immagine ed il ruolo della Regione in ambito delle politiche agricole	6			Staff Rapporti UE-stato
06.02	1	Qualificazione della vita nelle aree rurali, costiere e portuali				Agricoltura Alimentazione Caccia e Pesca Agricoltura Alimentazione
06.02	2	Aumento del reddito degli imprenditori agricoli per la quale è fondamentale un'integrazione con gli altri settori della società e dell'economia, a partire dal turismo, per assecondare una sempre più diffusa multifunzionalità del comparto agricolo.	30			
06.03	1	Valorizzare e salvaguardare l'ambiente forestale regionale e tutelare le aree soggette a dissesto idrogeologico e a rischio di incendio boschivo		30		Foreste
	2	Valorizzare le risorse faunistiche-venatorie-ambientali				Caccia e pesca
	3	BIODIVERSITA': Tutela e Valorizzazione del Patrimonio Genetico Autoctono				Agricoltura
06.04	1	Controllo fitosanitario del territorio regionale per contenere la diffusione della xifela fastidiosa e uso sostenibile dei prodotti fitosanitari		10		Agricoltura
06.05	1	Qualificazione e valorizzazione delle attività della pesca e dell'acquacoltura in Puglia		10		Caccia e pesca
06.06	1	tutela dei corpi idrici		5		Risorse idriche Foreste
07.02	1	riqualificazione delle aree rurali		5		Risorse idriche

Scheda 3 "Obiettivi Operativi" - OBO / "Obiettivi Gestionali" - OBGE

Dipartimento: Agricoltura, sviluppo rurale ed ambientale

Sezione: Attuazione dei Programmi Comunitari per l'agricoltura e la pesca (dal 1 agosto 2016)

Dirigente di Sezione: dott. Giuseppe Di Onghia (dal 1 agosto 2016)

OBST	Codice		Titolo	Stakeholder	Peso Obiettivi %	Indicatori	Target (*)	Servizi coinvolti	Grado di coinvolgimento (%)
	OBSA/OBAMAG	OBO/OBGE							
00	00	2	Attività trasversali: Misura assistenza tecnica, contenziosi, comunicazione ed ingegneria finanziaria	Avvocatura regionale, imprese e soggetti gestori dei servizi di ingegneria finanziaria, Società pubbliche/private di assistenza tecnica	7	Numero relazioni sui fatti di causa Atti amministrativi Azioni propedeutiche all'implementazione della Ingegneria Finanziaria nel PSR 2014/2020	2 1 3	(**)	100%
06.02	01	1	Incremento dell'imprenditoria giovanile in agricoltura per favorire il ricambio generazionale	Imprese agricole e Organizzazioni Professionali	10	Azioni finalizzate all'attuazione del Bando pubblicato a luglio 2016 (D.A.G. n. 248 del 25/07/2016)	7		100%
		2	Migliorare le conoscenze e le competenze professionali degli imprenditori agricoli	Imprese agricole e Organizzazioni Professionali	2	Attività propedeutica alla pubblicazione dei bandi	2	(**)	100%
		3	Attività di selezione del GAL	Enti locali, Associazioni di categoria, imprese private	14	Azioni finalizzate all'attuazione dei Bandi (DAG n. 57 del 15/04/2016 e n. 250 del 25/7/2016 integrata con DAG n. 303 del 14/9/2016)	4		100%
		4	Regimi di qualità dei prodotti agricoli e alimentari; Sostegno informazione, promozione nuove adesioni ai regimi di qualità	Imprese agricole e Associazioni Produttori	5	N. soggetti beneficiari di cui al Bando (DAG n. 244 del 4/7/2016)	30	(**)	100%
06.02	02	1	Miglioramento strutturale delle aziende agricole e delle imprese di trasformazione dei prodotti agricoli	Imprese agricole e Organizzazioni Professionali	10	Azioni finalizzate all'attuazione del Bando pubblicato a luglio 2016 (D.A.G. n. 249 del 25/7/2016)	7	(**)	100%
		2	Misure strutturali PSR. Attivazione delle procedure per l'attuazione delle norme di transizione e adempimenti conseguenziali	Imprese agricole e Organizzazioni Professionali	8	N. di progetti in transizione	70	(**)	100%
		3	Biodiversità zootecnica e vegetale	Imprese agricole e Organizzazioni Professionali	2	Attività propedeutica alla pubblicazione dei bandi	1		100%





Scheda 3 "Obiettivi Operativi" - OBO / "Obiettivi Gestionali" - OBGE

Dipartimento: Agricoltura, sviluppo rurale ed ambientale

Sezione: Attuazione dei Programmi Comunitari per l'agricoltura e la pesca (dal 1 agosto 2016)

Dirigente di Sezione: dott. Giuseppe D'Onghia (dal 1 agosto 2016)

OBST	Codice		Titolo	Stakeholder	Peso Obiettivi %	Indicatori	Target (*)	Servizi coinvolti	Grado di coinvolgimento (%)
	OBSA/OBAMAG	OBO/OBGE							
		4	Agricoltura biologica e misure agroclimatiche ambientali	Imprese agricole	16	Approvazione graduatoria di ammissibilità derivanti dall'emanazione dei Bandi (DAG n. 50 del 1/4/2016 e DAG 52 del 5/4/2016)	3		100%
		5	Misure per la cooperazione	Imprese agricole e il sistema della conoscenza e dell'innovazione	8	Azioni finalizzate all'attuazione del Bando (DAG n. 247 del 22/7/2015 e n. 314 del 29/9/2015)	1		100%
		6	Misure forestali	Imprese agricole/forestali	3	Attività propedeutica alla pubblicazione dei Bandi	5		100%
06.05	01	1	Miglioramento della produzione ittica e implementazione dell'acquacoltura pugliese; miglioramento di impianti di commercializzazione e trasformazione dei prodotti ittici	Operatori della pesca	15	N. verifiche sulla spesa certificata progetti FEP (Fondi Europei per la Pesca) N. progetti revocati FEP (Fondi Europei per la Pesca)	500 5	(***) (***)	100% 100%

[*] Alcuni dati sono da rilevare al 31/12/2016

[**] I Servizi non sono stati ancora istituiti. Attualmente le attività sono svolte dai Responsabili di Misura, con la collaborazione dei Servizi Provinciali Agricoltura

[***] Il Servizio Pesca non è stato ancora istituito e attualmente l'attività è seguita dal dott. Domenico Campanile, designato referente regionale dell'Autorità di Gestione del FEP 2007/2013 con D.G.R. n. 1390 del 10/8/2016

Scheda 3 "Obiettivi Operativi" - OBO / "Obiettivi Gestionali" - OBG

Dipartimento: AGRICOLTURA, SVILUPPO RURALE ED AMBIENTALE

Sezione: Gestione sostenibile e Tutela delle Risorse forestali e naturali

Dirigente di Sezione: LUIGI TROTTA (dal 01.01.2016 al 31.07.2016).

FERNANDO DI TRANI (dal 01.08.2016 in esecuzione della DGR n. 1176 del 29/07/2016)



Codice		Titolo	Stakeholder	Peso Obiettivi %	Indicatori	Target	Servizi coinvolti	Grado di coinvolgimento (%)	
OBSA/OBAMAG	OBO/OBGE								
0	00	3	digitalizzazione delle mappe dei terreni sottoposti a vincolo idrogeologico dell'intera Regione Puglia.	Innovagriglia-Società in house; Università; Enti pubblici enti territoriali	5%	digitalizzazione documentazione cartacea sul vincolo idrogeologico, organizzata ed in uso dalle sedi provinciali di questa sezione.	100%	Servizio Pianificazione e coordinamento servizi forestali	50%
06.03	01	1	Interventi di tutela della biodiversità forestale e difesa del suolo	aziende zootecniche gruppi non organizzati (cittadini); Enti locali; Enti Parco Nazionali; Imprese forestali; Enti pubblici	25%	n. piani di prevenzione all'incendio boschivo da valutare e approvazione dei Regolamenti Comunali (da disciplinare l'attività passibile ai sensi dell'art. 18, comma 2 dell'Art. 5/2015 n° di pareri rilasciati per il vincolo idrogeologico	n. 25 (10 % > n. 22 del 2015) n. 3 regolamenti approvati con determina dirigenziale	Servizio Gestione Demanio Forestale	50%
		2	Valorizzazione e salvaguardia dell'ambiente forestale	Imprese forestali in forma singola o/o associata Aziende forestali pubbliche e private aziende vivistiche pubbliche e private	25%	Rimozione cenchia applicative del Regolamento regionale n. 9 del 3/05/2015 "Albo regionale delle imprese boschive". n° di autorizzazioni al taglio boschivo da rilasciare rilascio certificazioni di origine del seme (Dlg 386/03)	redazione e presentazione del Regolamento regionale di modifica al Reg. n. 9/2013 "Albo imprese boschive" n. 550 n. 243	Servizio Pianificazione e coordinamento servizi forestali Servizio Gestione Demanio Forestale	30% 100%
06.06	01	5	Attivazione della bonifica integrale attraverso i Consorzi di bonifica	Consorzi di Bonifica Consorzi di Bonifica e agricoltori Consorzi di Bonifica	20%	n° interventi effettuati / interventi richiesti e finanziati sui canali e corsi d'acqua oggetto di manutenzione ordinaria e/o straordinaria predisposizione schema DDL "Disposizioni per l'avvio della stagione Irrigua 2016 dei Consorzi di bonifica commissariati" redazione SdL "Norme straordinarie in materia di Consorzi di bonifica"	n. 20 liquidazioni su n. 50 progetti finanziati entro il 31 dicembre 2015 entro il 31 dicembre 2016	Servizio Infrastrutture Rurali, Bonifica e Irrigazione	50%
06.03	03	1	Biodiversità animale: tutela e valorizzazione del patrimonio genetico autoctono.	Associazioni allevatori, aziende zootecniche, aziende agrituristiche, masurelle didattiche ecc.	25%	Numero "produttori gestiti"	n. 55	Servizio Incremento Ippico di Foglia	70%

Scheda 3 "Obiettivi Operativi" - OBO / "Obiettivi Gestionali" - OBGE
 Dipartimento: Agricoltura, sviluppo rurale ed ambientale
 Sezione: Competitività delle Filiere agroalimentari (dal 1 agosto 2016)
 Dirigente di Sezione: dott. Luigi Trota (dal 1 agosto 2016)



Codice		Titolo	Stakeholder	Peso Obiettivi %	Indicatori	Target (*)	Servizi coinvolti	Grado di coinvolgimento (%)
OBST	OBSA/OBAMAG							
06.02	6.2.1	6.2.1.1	Imprese agricole	5	N. di criteri di gestione obbligatori e buone condizioni agronomiche e ambientali da rispettare N. di progetti di sperimentazione e innovazione da diffondere	13 +7 21	Servizio Innovazione e conoscenza in agricoltura	100%
		6.2.1.2	Imprese agricole, Organizzazioni Professionali e tecnici agricoli Imprese agricole Imprese Agroalimentari di trasformazione Imprese di commercializzazione Imprese agronomiche e di ristorazione Organismi di certificazione Tecnici ed esperti delle filiere agroalimentari Enti pubblici e privati Organizzazioni proff. di categoria	5	N. di varietà a rischio di erosione tutelate N. di colture oggetto di produzione integrata	120 3	Servizio Innovazione e conoscenza in agricoltura	100%
		6.2.1.3	Sostegno allo sviluppo dei prodotti di qualità, dei processi produttivi e delle tecnologie, alla valorizzazione dei prodotti agroalimentari regionali	20	N. concessioni uso del Marchio Prodotti di Puglia N. concessioni di finanziamenti e contributi per attività di comunicazione e promozione - DGR 228 del 20/02/2015 e succ. DGR 1075 del 19/07/2015	50 80	Servizio Associazionismo, alimentazione e tutela qualità	100%
		6.2.1.4	Garantie servizi per l'economia e la popolazione rurale	5	n. masserie didattiche riconosciute	20		100%

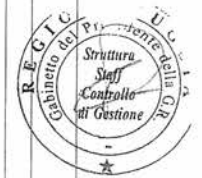

Scheda 3 "Obiettivi Operativi" - OBO / "Obiettivi Gestionali" - OBGE

Dipartimento: Agricoltura, sviluppo rurale ed ambientale

Sezione: Competitività delle Filiere agroalimentari (dal 1 agosto 2016)

Dirigente di Sezione: dott. Luigi Trota (dal 1 agosto 2016)

Codice		Titolo	Stakeholder	Peso Obiettivi %	Indicatori	Target (*)	Servizi coinvolti	Grado di coinvolgimento (%)
OBST	OBSA/OBAMAG OBO/OBGE							
06.02	6.2.2	6.2.2.1	Soggetto alle Organizzazioni di Produttori per favorire l'aggregazione dei prodotti, per migliorare la qualità dei prodotti e la capacità di commercializzazione delle aziende agroalimentari	Organizzazioni di produttori Imprese agricole Imprese Agroalimentari di trasformazione Tecnici ed esperti delle filiere agroalimentari Organizzazioni prod. di origine Enti pubblici	20	Importo totale Fondo di esercizio approvato n. Organizzazioni di produttori riconosciuti (ordinativi)	C.19.647.753,62 25	Servizio Assistenza, alimentazione e tutela qualità 100%
06.03	6.3.3	6.3.3.1	Misure strutturali PSR. Attivazione delle procedure per l'attuazione delle norme di transizione e adempimenti conseguenziali Tutela, valorizzazione e promozione delle razze autoctone e delle loro produzioni	Imprese agricole e Organizzazioni Professionali Agenzie, cooperative e Associazioni allevatori	5	N. di progetti in transizione N. di razze tutelate autoctone	70 4	Servizio Sviluppo Filiere agroalimentari Servizio innovazione e conoscenza in agricoltura Servizio Produzioni animali 100% 50% 50%

(*) I dati sono riferiti al periodo dal 1° agosto al 31 dicembre 2016.



Scheda 3 "Obiettivi Operativi" - OBO / "Obiettivi Gestionali" - OBGE

Dipartimento: Agricoltura, sviluppo rurale ed ambientale

Sezione: Coordinamento dei Servizi Territoriali (dal 1 agosto 2016)

Dirigente di Sezione: dott.ssa Rosa Fiore (dal 1 agosto 2016)

OBST	Codice		Titolo	Stakeholder	Peso Obiettivi %	Indicatori	Target (*)	Servizi coinvolti	Grado di coinvolgimento (%)
	OBSA/OBAMAG	OBO/OBGE							
00	00	4	Optimizzazione delle risorse umane e delle procedure collegate alla applicazione della legge n. 203/1982	Soggetti interessati ai contratti agrari	5%	Tentativi di conciliazione in materia di contratti agrari	50	Servizio Prov. Agricoltura di Bari Servizio Prov. Agricoltura di Brindisi Servizio Prov. Agricoltura di Foggia Servizio Prov. Agricoltura di Lecce Servizio Prov. Agricoltura di Taranto	25% 15% 20% 20% 20%
06.02	6.2.1	9	Rafforzare la presenza di strutture agricole sul territorio finalizzata al presidio del territorio, allo sviluppo della coerenza e della trasformazione dei prodotti agricoli	Imprenditori agricoli	5%	N. pareri serie fissoceli N. di aziende agricole che hanno beneficiato di esoneri negli oneri di urbanizzazione	20 70	Servizio Prov. Agricoltura di Bari Servizio Prov. Agricoltura di Brindisi Servizio Prov. Agricoltura di Foggia Servizio Prov. Agricoltura di Lecce Servizio Prov. Agricoltura di Taranto	30% 15% 20% 20% 15%
06.02	6.2.2	10	Promuovere e valorizzare la filiera vitivinicola regionale, il patrimonio olivicolo, l'apimicoltura e il comparto florovivaiario pugliese	Produttori vitivinicoli, apimicoltori e olivicoltori regionali	40%	N. di aziende che hanno richiesto di ristrutturare i vigneti (OCM vino) N. autorizzazioni all'istipo olivi N. autorizzazioni di impianto vigneti N. di imprese che ristrutturano impianti apimicoli pugliesi (**)	360 400 200 4	Servizio Prov. Agricoltura di Brindisi Servizio Prov. Agricoltura di Foggia Servizio Prov. Agricoltura di Lecce Servizio Prov. Agricoltura di Taranto	25% 20% 20% 25%
		11	Incrementare lo sviluppo rurale sostenibile	Imprese agricole, Organizzazioni Professionali e tecnici agricoli	10%	N. di aziende in biologico	4.700	Servizio Prov. Agricoltura di Bari Servizio Prov. Agricoltura di Brindisi Servizio Prov. Agricoltura di Foggia Servizio Prov. Agricoltura di Lecce Servizio Prov. Agricoltura di Taranto	30% 10% 20% 20% 20%
		12	Misure strutturali PSR. Attivazione delle procedure per l'attuazione delle norme di transizione e adempimenti conseguenziali	Imprese agricole	90%	n. di progetti in transizione	20	Servizio Prov. Agricoltura di Brindisi Servizio Prov. Agricoltura di Foggia Servizio Prov. Agricoltura di Lecce Servizio Prov. Agricoltura di Taranto	10% 20% 20% 20%



Scheda 3 "Obiettivi Operativi" - OBO / "Obiettivi Gestionali" - OBGE

Dipartimento: Agricoltura, sviluppo rurale ed ambientale

Sezione: Coordinamento dei Servizi Territoriali (dal 1 agosto 2016)

Dirigente di Sezione: dott.ssa Rosa Fiore (dal 1 agosto 2016)

OBST	Codice		Titolo	Stakeholder	Peso Obiettivi %	Indicatori	Target (*)	Servizi coinvolti	Grado di coinvolgimento (%)
	OBSA/OBAMAG	OBO/OBGE							
06.04	6.4.1	6.4.1.2	Migliorare le conoscenze tecniche degli operatori agricoli in materia di impiego dei prodotti fitosanitari	Agricoltori	10%	N. di corsi di formazione attivati per il rilascio di patentini fitosanitari N. di patentini rilasciati	180 3.500	Servizio Prov. Agricoltura di Bari Servizio Prov. Agricoltura di Brindisi Servizio Prov. Agricoltura di Foggia Servizio Prov. Agricoltura di Taranto Servizio Prov. Agricoltura di Bari Servizio Prov. Agricoltura di Brindisi Servizio Prov. Agricoltura di Foggia Servizio Prov. Agricoltura di Lecce	25% 15% 20% 20% 20% 35% 45% 20%
		6.4.1.3	Monitorare il territorio per l'infestazione della Xylella fastidiosa	Agricoltori	5%	N. di autorizzazioni fitosanitarie N. di etichettature	90 50000	Servizio Prov. Agricoltura di Bari Servizio Prov. Agricoltura di Brindisi Servizio Prov. Agricoltura di Foggia Servizio Prov. Agricoltura di Lecce	20% 20% 20% 20%
		6.4.1.4	Controllare e gestire le autorizzazioni fitosanitarie e sementiere	Operatori professionali agricoli	5%	N. di autorizzazioni sementiere	30	Servizio Prov. Agricoltura di Lecce Servizio Prov. Agricoltura di Taranto	20% 20%
		14	Sostenere allo sviluppo dei prodotti di qualità e alla valorizzazione dei prodotti alimentari regionali	Imprese agricole	10%	n. contributi per l'attività di comunicazione e promozionale (DGR 228/461/2012/2015 e DGR 1476 del 19/7/2016)	€19.647.793,62	direzione Sezione	100%

(*) Data da rilevare al 31/12/2016

(*) L'indicatore coinvolge solo il Servizio Prov. Agricoltura di Taranto

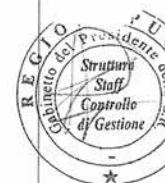

Scheda 3 "Obiettivi Operativi" - OBO / "Obiettivi Gestionali" - OBGE
 Dipartimento: Agricoltura, sviluppo rurale ed ambientale
 Sezione: Osservatorio fitosanitario (dal 1 agosto 2016)
 Dirigente di Sezione: dott. Silvio Schito (dal 1 agosto 2016)

Codice		Titolo	Stakeholder	Peso Obiettivi %	Indicatori	Target (*)	Servizi coinvolti	Grado di coinvolgimento (%)							
OBST	OBSA/OBAMAG														
06.02	6.2.1	6.2.1.3	Aziende biologiche, Associazioni e Organizzazioni Professionali biologiche e Organismi di controllo	10	N. di aziende modificate in agricoltura biologica	10500	Servizio Osservatorio fitosanitario	100%							
									6.2.1.1	Aziende agricole	10	N. di colture regolamentate	71	Servizio Osservatorio fitosanitario	100%
									6.4.1.2	Consulenti	20	N. abilitazioni consulenza	760	Servizio Osservatorio fitosanitario	100%
06.04	6.4.1	6.4.1.3	Agricoltori	35	N. ettari ispezionati	80000	Servizio Osservatorio fitosanitario (*)	100%							
									6.4.1.4	Operatori professionali agricoli	25	N. di autorizzazioni vivastiche N. di autorizzazioni sementiere,	190 78	Servizio Osservatorio fitosanitario (***)	100%

(*) Data da rilevare al 31/12/2016
 (**) Alcuni Ispettori fitosanitari, incaricati nei Servizi Provinciali Agricoltura, hanno collaborato con la Sezione per le ispezioni.
 (***) I Servizi Provinciali Agricoltura hanno collaborato con la Sezione per l'istruttoria delle pratiche relative alle autorizzazioni.

Scheda 3 "Obiettivi Operativi" - OBO / "Obiettivi Gestionali" - OBGE



Dipartimento: Agricoltura, sviluppo rurale ed ambientale

Servizio: struttura di staff Amministrazione ed Affari Generali

Dirigente di Servizio: dott.ssa Anna Maria Guerrieri

OBST	Codice		Titolo	Stakeholder	Peso Obiettivi %	Indicatori	Target	Servizi coinvolti	Grado di coinvolgimento (%)
	OBSA/OBAMAG	OBO/OBGE							
00	00	5	atti di ricognizione e organizzazioni del dipartimento	ragioneria personale interno	20%	atti determinativi	2		
		7	rilevazione campionaria di controllo del registro delle aziende agricole	Imprese agricole e Isat	20%	rilevazioni	1950		
		8	attività di gestione (controllo di gestione, circolari, gestione amministrativa del personale)	personale interno	40%	schede prodotte circolari emanate	91 2		
		9	attività di front office e front end	personale interno ed esterno	20%	richieste dure	1700		



Scheda 3 "Obiettivi Operativi" - OBO / "Obiettivi Gestionali" - OBG

Dipartimento: Agricoltura, sviluppo rurale ed ambientale

Sezione: Agricoltura (fino al 31 luglio 2016)*

Dirigente di Sezione: dott. Giuseppe D'Onghia

Codice		Titolo	Stakeholder	Paso Obiettivi %	Indicatori	Target	Servizi coinvolti	Grado di coinvolgimento (%)
OBST	OBSA/OBAMAG							
00	00	00.1	00.1	1	Temerari di conciliazione in materia di contratti agrari	50	Servizio Prov. Agricoltura di Bari Servizio Prov. Agricoltura di Brindisi Servizio Prov. Agricoltura di Foggia Servizio Prov. Agricoltura di Lecce Servizio Prov. Agricoltura di Taranto Servizio Prov. Agricoltura di Bari Servizio Prov. Agricoltura di Brindisi	25% 15% 20% 20% 20% 30% 15%
				5	N. di aziende agricole che hanno beneficiato di esoneri degli oneri di urbanizzazione	70	Servizio Prov. Agricoltura di Foggia Servizio Prov. Agricoltura di Lecce Servizio Prov. Agricoltura di Taranto	20% 20% 15%
				4	N. di errori di gestione obbligatori da rispettare	20	Servizio innovazione e competenza in agricoltura	100%
				10	N. di aziende agricole in agricoltura biologica	6000	Servizio Osservatorio Iteozamario	100%
				5	N. di varietà a rischio di erosione tuoliato	120	Servizio innovazione e competenza in agricoltura	100%
				5	N. di colture oggetto di produzione integrata	3		100%

DOCUMENTO ORIGINALE DELLA PREFERENZA - Sistema di autoriconoscimento di Certineo



Modello PUJ_2016_Scheda3

Scheda 3 "Obiettivi Operativi" - OBO / "Obiettivi Gestionali" - OBGE

Dipartimento: Agricoltura, sviluppo rurale ed ambientale

Sezione: Agricoltura (fino al 31 luglio 2016)*

Dirigente di Sezione: dott. Giuseppe D'Onghia

Codice		Titolo	Stakeholder	Peso Obiettivi %	Indicatori	Target	Servizi coinvolti	Grado di coinvolgimento (%)					
OBST	OBSA/OBAMAG								OBO/OBGE				
06.03	6.3.3	6.3.3.1	Terciu, valorizzazione e promozione delle razze autoctone e delle loro produzioni	Aziende zootecniche e Associazioni allevatori	5	N. di razze mulate autoctone (***) N. di corsi di formazione attiva per il rilascio di patentini flosanitari N. di culture regolamentate	25	Servizio Incremento Ippico Servizio Innovazione e conoscenza in agricoltura Servizio Produzioni animali	30% 30% 10%				
										N. di riproduttori allevati per il miglioramento genetico del Cavallo Murgeso, dell'Asino di Martina Franca e del C.A.L. da T.P.R. (***)	55	Servizio Provinciale Agricoltura di Taranto Servizio Incremento Ippico	20% 30%
6.4.1.1	Regolamentare l'impiego dei prodotti flosanitari nell'ambito delle linee guida ecosostenibili regionali	5	N. di culture regolamentate	71	Servizio Osservatorio Ippico	100%							
							6.4.1.2	Migliorare le conoscenze tecniche degli operatori agricoli in materia di impiego dei prodotti flosanitari	5	N. di corsi di formazione attiva per il rilascio di patentini flosanitari N. di patentini rilasciati	3.500	Servizio Osservatorio Ippico Servizio Proov. Agricoltura di Taranto	20% 20%
6.4.1.3	Monitorare il territorio per l'infezione della Myiobia flosidosa	15	N. di culture regolamentate N. di culture regolamentate	300	Servizio Osservatorio Ippico Servizio Proov. Agricoltura di Taranto	10% 20%							
							06.04	6.4.1	6.4.1.1	Regolamentare l'impiego dei prodotti flosanitari nell'ambito delle linee guida ecosostenibili regionali	5	N. di culture regolamentate	71
6.4.1.2	Migliorare le conoscenze tecniche degli operatori agricoli in materia di impiego dei prodotti flosanitari	5	N. di corsi di formazione attiva per il rilascio di patentini flosanitari N. di patentini rilasciati	3.500	Servizio Osservatorio Ippico Servizio Proov. Agricoltura di Taranto	20% 20%							
							6.4.1.3	Monitorare il territorio per l'infezione della Myiobia flosidosa	15	N. di culture regolamentate N. di culture regolamentate	300	Servizio Osservatorio Ippico Servizio Proov. Agricoltura di Taranto	10% 20%

REGISTRO GENERALI E DELLA PRESSIONE - Stampa di staff Comune di Genova

1001_P001_2016_Scheda 3



Scheda 3 "Obiettivi Operativi" - OBO / "Obiettivi Gestionali" - OBGE



Dipartimento: Agricoltura, sviluppo rurale ed ambientale

Sezione: Agricoltura (fino al 31 luglio 2016)*

Dirigente di Sezione: dott. Giuseppe D'Onghia

Codice	Titolo	Stakeholder	Peso Obiettivi %	Indicatori	Target	Servizi coinvolti	Grado di coinvolgimento (%)
6.4.1.4	Controllare e gestire le autorizzazioni vivastitiche e sementiere	Operatori professionali agricoli	5	N. di autorizzazioni vivastitiche N. di autorizzazioni sementiere	90 30	Servizio Osservatorio fitosanitario Servizio Prov. Agricoltura di Bari Servizio Prov. Agricoltura di Brindisi Servizio Prov. Agricoltura di Foggia Servizio Prov. Agricoltura di Lecce Servizio Prov. Agricoltura di Taranto	20% 20% 15% 15% 15% 15%

[2] I dati relativi al target si riferiscono al 31/7/2016

[**] L'indicatore di codice 604, il Servizio Informatore e conoscenza in agricoltura e il Servizio Produzioni animali

[***] L'indicatore di codice 605, il Servizio Osservatorio fitosanitario



Scheda 3 "Obiettivi Operativi" - OBO / "Obiettivi Gestionali" - OBGE

Dipartimento: AGRICOLTURA, SVILUPPO RURALE ED AMBIENTALE

Sezione: Caccia e Pesca / Gestione sostenibile e Tutela delle Risorse Forestali e Naturali/Sezione Attuazione dei Programmi Comunitari per l'Agricoltura e la Pesca

Dirigente di Sezione: Caccia e Pesca: Gennaro Russo/ Gestione sostenibile e Tutela delle Risorse Forestali e Naturali: Ferrando Di Trani/Sezione Attuazione dei Programmi Comunitari per l'Agricoltura e la Pesca: Giuseppe D'Onghia

Codice		Titolo	Stakeholder	Peso Obiettivi %	Indicatori	Target	Servizi coinvolti	Grado di coinvolgimento (%)
OBST	OBSA/OBAMAG							
00	00	01	Imprese di pesca e acquacoltura, Associazioni di Categoria	5%	n. Procedure di GEAR progetto ECOSEA (Progetto ECOSEA "Protection, improvement and integrated management of the sea environment and of cross border natural resources"	n. 9	Struttura di Progetto Supporto alle Politiche Comunitarie	100%
06.05	05.01	05.01.01	operatori della pesca	25%	n. verifiche sulla spesa certificata progetti FEP (Fondi Europei per la Pesca) n. progetti rinvocati FEP (Fondi Europei per la Pesca)	n. 500 n. 10	FEP (Sezione Attuazione dei Programmi Comunitari per l'Agricoltura e la Pesca 01/08/2016-31/12/2016)	40%
06.05	05.01.02		GAC (Gruppi di Azione Costiera) Operatori del Settore pesca ed Enti Pubblici	15%	n. azioni di rivitalizzazione turistica e sviluppo delle località costiere per l'incremento dell'attrattiva - FEP (Fondi Europei per la Pesca) al 31/12 n. azioni di investimenti strutturali per la creazione di percorsi turistici e culturali e per lo sviluppo di servizi integrati territorialmente - FEP (Fondi Europei per la Pesca) al 31/12	n. 3* 4**	FEP (Sezione Caccia Pesca) 01/01/- 31/07/2016	100%

REGISTRARIA CENTRALE DELLA REGIONE PUGLIA - Sezione di Caccia e Pesca



Model FPO.0.2016 - Scheda 3



Scheda 3 "Obiettivi Operativi" - OBO / "Obiettivi Gestionali" - OBGE

Dipartimento: AGRICOLTURA, SVILUPPO RURALE ED AMBIENTALE

Sezione: Caccia e Pesca / Gestione sostenibile e Tutela delle Risorse Forestali e Naturali/Sezione Attuazione dei Programmi Comunitari per l'Agricoltura e la Pesca

Dirigente di Sezione: Caccia e Pesca: Gennaro Russo/ Gestione sostenibile e Tutela delle Risorse Forestali e Naturali: Fernando Di Trani/Sezione Attuazione dei Programmi Comunitari per l'Agricoltura e la Pesca: Giuseppe D Onghia

Codice	Codice		Titolo	Stakeholder	Peso Obiettivi %	Indicatori	Target	Servizi coinvolti	Grado di coinvolgimento (%)
	OBSA/OBAMAG	OBO/OBGE							
06.05	05.01	05.01.03	Migliorare la sostenibilità delle attività di pesca e acquacoltura in un'ottica transfrontaliera	Imprese di pesca e acquacoltura, associazioni di categoria	5%	n. aree di ripopolamento	n.2 ***	PESCA (Sezione Pesca)01/01-31/07/2016	100%
06.02	02.01	02.01.01	Ripopolamento cachie di anguille nei siti regionali (Piano Gestione delle Anguille)		10%	Avanzamento della attività di monitoraggio Piano di Gestione dell'Anguilla, "Piano" - specie cachie di anguille nei siti regionali di "Poco Venano", fiume Merelli (Ostuni)	n. 1 report	PESCA (Gestione sostenibile e Tutela delle Risorse Forestali e Naturali) 01/08-31/12/2016	100%
06.03	03.02	03.02.01	Miglioramento del funzionamento della struttura tecnica		20%	Digitalizzazione dati attività venatoria	progettazione architettura software per l'informazzione dei dati entro 31/12	CACCIA (Gestione sostenibile e Tutela delle Risorse Forestali e Naturali) 01/08-31/12/2016	20%
						n. esemplari di fauna selvatica riabilitata e liberata	n.278	CACCIA (Sezione CACCIA e PESCA) 01/01-31/07/2016	60%
						n. di esemplari di fauna selvatica accolta	n.728	CACCIA (Gestione sostenibile e Tutela delle Risorse Forestali e Naturali) 01/08-31/12/2016	20%
06.03	03.02	03.02.02	Gestione programmata delle risorse faunistiche-venatorie-ambientali		20%	n. esemplari di fauna selvatica accolta	n.311	CACCIA (CACCIA E PESCA) 01/01-31/07/2016	60%
						n. Programma e Calendario venatorio	n.1	CACCIA (Gestione sostenibile e Tutela delle Risorse Forestali e Naturali) 01/08-31/12/2016	40%
						Predefinizione del Piano e degli atti prepedendici	n.1 contratto (MAS)	Gestione sostenibile e Tutela delle Risorse Forestali e Naturali	

** GAC Gargano Mare (Mantofronali) - Mare degli Ulivi (Bari) - Adriatico Salentino (Canto) - Mare degli Ulivi (Moa) - Mare di Lesina (FG) - Marina di Racale (LE)

**Terra di Mare (Mottola) - Adriatico Salentino (Canto) - Ionico salentino (Gallipoli) - Mare degli Ulivi (Moa)

OBO 03.02.02 : Calendario Venatorio avvisare le procedure entro il 31/07/2016 e approvato il 02/09/2016

SECRETARIA GENERALE DELLA PRESIDENZA - Spuntino di Sant'Antonio di Casiano



Scheda 3 "Obiettivi Operativi" - OBO / "Obiettivi Gestionali" - OBGE

Dipartimento: Agricoltura, Sviluppo Rurale ed Ambientale

Sezione: Alimentazione sino al 31/07/2016

Dirigente di Sezione: Rosa Fiore

OBST	Codice		Titolo	Stakeholder	Peso Obiettivi %	Indicatori	Target	Servizi coinvolti	Grado di coinvolgimento (%)
	OBSA/OBAMAG	OBO/OBGE							
06/02	1	1	Sostegno allo sviluppo dei prodotti di qualità, dei processi produttivi e delle tecnologie, alla valorizzazione dei prodotti agroalimentari regionali	Imprese agricole	40	N. concessioni di uso del Marchio Prodotti di Puglia N. concessioni di finanziamenti e contributi per attività di comunicazione e promozione - OGR 228 del 20/02/2015 e Succ. DIR 1076 del 19/07/2016	50	Servizio Associazione Alimentazione Tutela Qualità AP Servizi di promozione agroalimentare e comunicazione PO Educazione Alimentare e Masserie didattiche AP Servizi di promozione agroalimentare e comunicazione	90% 100% 30% 70%
				Imprese Agroalimentari di trasformazione					
		2	Garantire servizi per l'economia e la popolazione rurale	Organizzazioni di produttori Imprese agricole Imprese Agroalimentari di trasformazione Tecnici ed esperti delle filiere agroalimentari Organizzazioni prof. di categoria Eni pubblici	5	n. mazzette didattiche riconosciute	20	PO Educazione Alimentare e Masserie didattiche	100%
06/02	2		Supporto alle Organizzazioni di Produttori per favorire l'aggiornamento dei prodotti, per migliorare la qualità dei prodotti e le capacità di commercializzazione delle aziende agroalimentari	Organizzazioni di produttori Imprese agricole Imprese Agroalimentari di trasformazione Tecnici ed esperti delle filiere agroalimentari Organizzazioni prof. di categoria Eni pubblici	55	n. Organizzazioni di produttori riconosciute (ortofrutta)	25	Servizio Associazionismo Alimentazione Tutela Qualità PROO Provinciali	100% 100%

UFFICIO REGIONALE DELLA SICUREZZA ALIMENTARE E SANITARIA - SEZIONE DI SEZIONE



Modello P.O. 2016 - Pagina 3



Segreteria Generale della Presidenza
Struttura di staff Controllo di Gestione

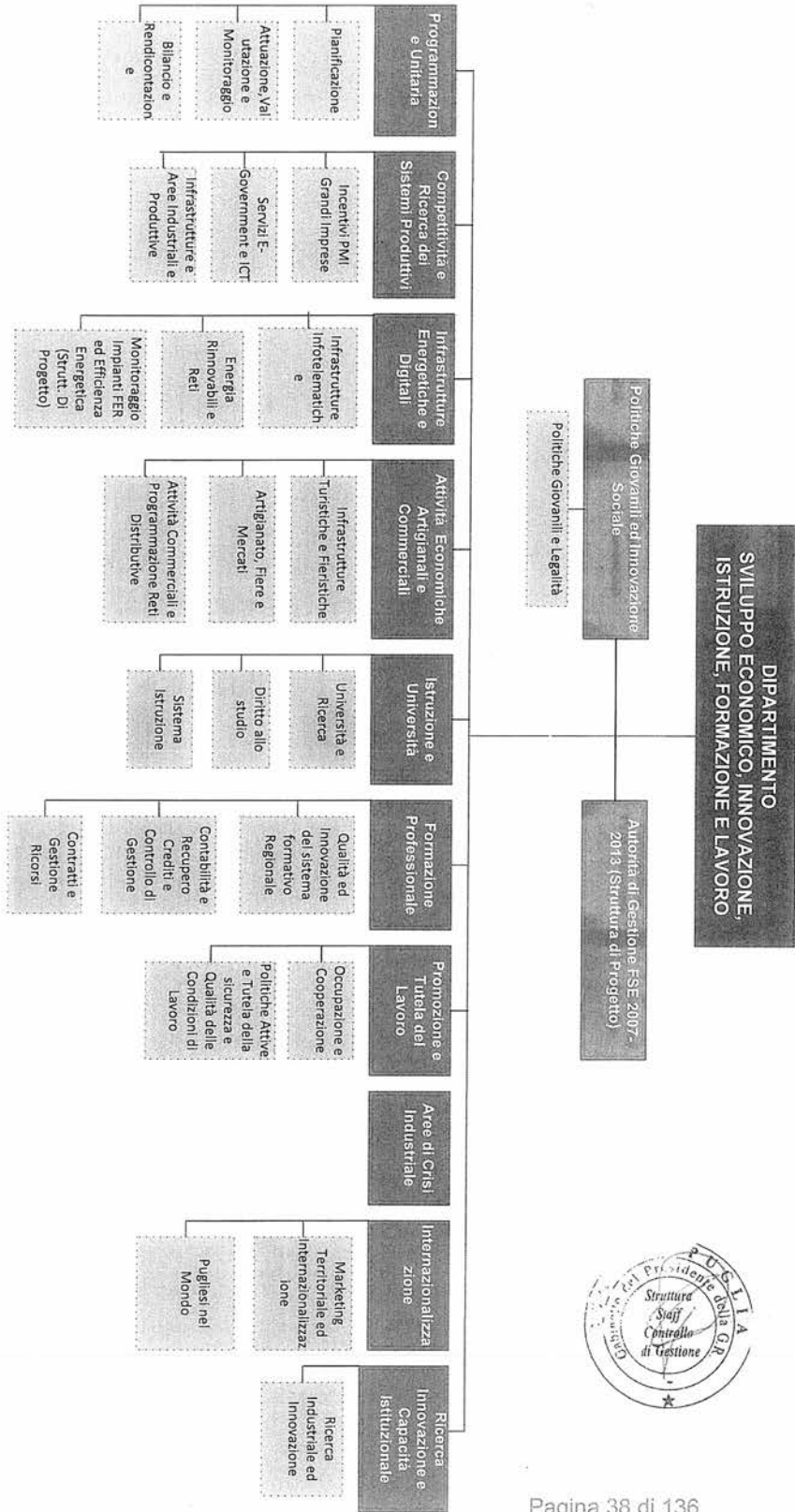

Legenda
 ■ Dipartimento
 ■ Sezione di dipartimento
 ■ Servizio

Scheda 2 "Obiettivi Strategici Annuali - OBSA / Obiettivo Annuale di Mantenimento Gestionale - OBAMMAG"

Dipartimento: Sviluppo economico, innovazione, istruzione, formazione e lavoro

Capo Dipartimento: Domenico Laforgia

00	00	Obiettivo Annuale di Mantenimento Gestionale	5%			tutte
0	1	Completamento degli interventi di attuazione del Ciclo di Programmazione 2007-2013 e raggiungimento dei target di spesa programmati	20%	Accelerazione e semplificazione del processo di sviluppo integrato per lo sviluppo	2016 > 2015	Programmazione Unitaria AdG FSE 2007-2013 Ricerca, Innovazione e Capacità Istituzionale Competitività e ricerca dei sistemi produttivi Internazionalizzazione Infrastrutture energetiche e digitali Promozione e tutela del lavoro Formazione professionale Politiche giovanili e innovazione sociale Attività economiche, artigianali e commerciali Promozione e Tutela del Lavoro Istruzione e Università Programmazione Unitaria AdG FSE 2007-2013 Ricerca, Innovazione e Capacità Istituzionale Competitività e ricerca dei sistemi produttivi Internazionalizzazione Infrastrutture energetiche e digitali Promozione e Tutela del Lavoro Formazione professionale Politiche giovanili e innovazione sociale Attività economiche, artigianali e commerciali Istruzione e Università Aree di Crisi Industriale
2.01	2.01.01	Pianificare e accelerare l'avvio degli interventi per l'attuazione del Programma Operativo FESR-FSE 2014-2020 e degli altri strumenti regolamentari, legislativi e finanziari europei e nazionali, intensificando la partecipazione qualitativa del Partenariato Istituzionale e Socio-economico nei processi di governance.	10%	Implementazione del confronto partenariale per il disegno delle politiche di sviluppo, innovazione e internazionalizzazione Semplificazione delle procedure per il sistema economico per le imprese commerciali e artigianali	2016 > 2015	Programmazione Unitaria AdG FSE 2007-2013 Ricerca, Innovazione e Capacità Istituzionale Competitività e ricerca dei sistemi produttivi Internazionalizzazione Infrastrutture energetiche e digitali Promozione e Tutela del Lavoro Formazione professionale Politiche giovanili e innovazione sociale Attività economiche, artigianali e commerciali Istruzione e Università Aree di Crisi Industriale



Scheda 2 "Obiettivi Strategici Annuali - OBSA / Obiettivo Annuale di Mantenimento Gestionale - OBAMAG"

Dipartimento: Sviluppo economico, innovazione, istruzione, formazione e lavoro

Capo Dipartimento: Domenico Laforgia

02.02	02.02.01	Promuovere la crescita digitale della PA, delle imprese e dei cittadini e l'equilibrio tra domanda e offerta di innovazione, di infrastrutture digitali anche	10%	Implementazione delle infrastrutture SUL Digitalizzazione della PMA, diffusione open data, competenze digitali		Ricerca, innovazione e Capacità istituzionale Competitività e ricerca dei sistemi produttivi Infrastrutture emergenti e digitali	
03.01	03.01.01	Pianificazione di interventi di innovazione per i giovani pugliesi, partendo dalla loro domanda di conoscenza e incoraggiando la condivisione della conoscenza, l'apprendimento tra pari, lo scambio tra generazioni	10%	Incremento delle competenze imprenditoriali dei giovani Rafforzamento delle capacità di innovazione dei giovani per la valorizzazione del sistema pubblico-privato Potenziamento di un'offerta formativa innovativa e di qualità, diversificata e plurale	2016 > 2015 2016 > 2015	Politiche giovanili e innovazione sociale	
3.02	3.02.01	Miglioramento dell'offerta formativa di istruzione e formazione di qualità, per l'innalzamento dei livelli di apprendimento e delle competenze attraverso metodologie innovative, tecnologie e modelli organizzativi nuovi.	10%	Miglioramento dell'offerta di strumenti e servizi a sostegno del diritto allo studio Potenziamento dell'offerta coordinata di istruzione tecnica e professionale attraverso i Poli tecnico professionali Miglioramento della qualità degli ambienti di apprendimento e delle infrastrutture	2016 > 2015 2016 > 2015	Istruzione e Università Formazione professionale	
3.03	3.03.01	Progettazione e attuazione di interventi a sostegno all'occupazione, dell'emersione ed alla lotta al lavoro nero. Pianificazione del complesso delle politiche attive per il lavoro e coordinamento delle azioni a sostegno dei servizi per il lavoro.	10%	Miglioramento della rete dei Servizi per il Lavoro Rafforzamento dell'occupabilità Miglioramento qualitativo dell'inserimento nel MdL	2016 > 2015 2016 > 2015	Promozione e tutela del lavoro	



Scheda 2 "Obiettivi Strategici Annuali - OBSA / Obiettivo Annuale di Mantenimento Gestionale - OBAMAG"

Dipartimento: Sviluppo economico, innovazione, istruzione, formazione e lavoro

Capo Dipartimento: Domenico Laforgia

4.01	4.01.01	Promuovere la Strategia di Specializzazione intelligente in una dimensione europea, attraverso lo scambio di buone pratiche, l'attuazione di progetti di cooperazione e la partecipazione a reti europee.	10%	Miglioramento della domanda pubblica di innovazione e la social innovation	2016 > 2015	Ricerca, innovazione e Capacità istituzionale Infrastrutture energetiche e digitali	
				Miglioramento delle performance del sistema regionale attraverso la migliore qualificazione della spesa e la partecipazione attiva a Programmi europei	2016 > 2015	Competitività e ricerca dei sistemi produttivi	
				Sostenere il credito e incentivare i livelli di competitività delle imprese pugliesi	2016 > 2015	Competitività e ricerca dei sistemi produttivi Internazionalizzazione	
	04.01.02	Promuovere sviluppo sostenibile e competitività del sistema produttivo, della ricerca, del commercio e dell'artigianato per sostenere lo sviluppo di reti di impresa ed il processo di internazionalizzazione e attrazione investimenti.	10%	Migliorare l'infrastrutturazione	2016 > 2015	Attività economiche, artigianali e commerciali	
				Rafforzamento attività sistema imprenditoriale pugliese e della ricerca	2016 > 2015		
				Tutela, valorizzazione e rilancio degli investimenti delle PMI pugliesi e sostegno all'occupazione	2016 > 2015	Ricerca, innovazione e Capacità istituzionale	
				Risordino della normativa in materia energetica	nuova legge	Infrastrutture energetiche e digitali	
5.01	5.01.01	Predisposizione di strumenti amministrativi, legislativi e regolamentari per la creazione di un modello di sviluppo energetico compatibile con la vita, la salute, la bellezza del paesaggio pugliese.	5%	Miglioramento delle condizioni di efficientamento energetico ed energie rinnovabili	2016 > 2015	Competitività e ricerca dei sistemi produttivi	



Scheda 3 "Obiettivi Operativi" - OBO / "Obiettivi Gestionali" - OBGE

Dipartimento: Sviluppo economico, innovazione, istruzione, formazione e lavoro

Sezione: Aree di Crisi Industriale

Dirigente di Sezione: Elisabetta Biancolillo



Codice		Titolo	Stakeholder	Peso Obiettivi %	Indicatori	Target	Servizi coinvolti	Grado di coinvolgimento (%)
OBSA/OBAMAG	OBO/OBGE							
02.01	01	1	Elaborazione di studi e ricerche finalizzate alla individuazione delle aree di crisi non complessa	Cgil, Cisl, Uil, Ugl regionali Confindustria Confapi, Confindigiano, CNA	100%	Elaborato di analisi statistica proposta di deliberazione	03-nov 03-nov	Sezione 100%

Scheda 3 "Obiettivi Operativi" - OBO / "Obiettivi Gestionali" - OBGE



Dipartimento: Sviluppo economico, innovazione, istruzione, formazione e lavoro

Sezione: Politiche Giovanili e Innovazione Sociale

Dirigente di Sezione: Antonella Bisceglia

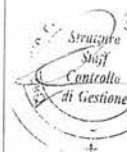

OBST	Codice		Titolo	Stakeholder	Peso Obiettivi %	Indicatori	Target	Servizi coinvolti	Grado di coinvolgimento (%)
	OBSA/OBAMAG	OBO/OBGE							
03.01	01	1	Nuove iniziative regionali per l'inserimento dei giovani nel MdL attraverso misure di apprendimento ed educazione non formale.	Associazioni giovanili Imprese giovanili Associazioni di categoria Giovani	50	avvisi pubblici numero progetti candidati	1 700	Sezione	100%
		2	Interventi per potenziare la rete degli spazi urbani (laboratori urbani) destinati ai giovani.	Enti Locali Gestori spazi Giovani	50	avvisi pubblici numero progetti candidati da Comuni numero progetti candidati da org. Giovanili	1 80 50	Sezione	100%

Scheda 3 "Obiettivi Operativi" - OBO / "Obiettivi Gestionali" - OBGE

Dipartimento: Sviluppo economico, innovazione, istruzione, formazione e lavoro

Struttura di Progetto: Autorità di Gestione PO FSE 2007/2013

Dirigente di Struttura: Giulia Campaniello

Codice		Titolo	Stakeholder	Peso Obiettivi %	Indicatori	Target	Servizi coinvolti	Grado di coinvolgimento (%)	
OBST	OBSA/OBAMAG								
00	00	1	Chiusura attività a valore sul P.O. Puglia FSE 2007-2013	Commissione Europea MEF - M.I.U.S. - RAGIONERIA STATO / IGRUE Agenzia per la Coesione Altre Settori regionali Agenzie regionali e nazionali Organismi formativi accreditati Scuole e Università Imprese e distretti produttivi Province e Città metropolitana di Bari	50%	Target certificazione rispetto alla dotazione del P.O. Puglia FSE 2007/2013 Incremento conseguito rispetto al target 2014 n. di progetti da controllare numero di atti e documenti previsti dalle norme nazionali e comunitarie amministrativo contabile numero incorsi con il partenariato socio-economico Target certificazione rispetto alla dotazione del P.O. Puglia FSE 2007/2013 n. di progetti da controllare	1.230.000.000,00 102.633.142,00 7.000 2 10 10 29.753.172,34 6.741	<ul style="list-style-type: none"> Sezione politiche giovanili e innovazione sociale Sezione competitività e ricerca dei sistemi produttivi Sezione istruzione e università Sezione promozione e tutela del lavoro Sezione programmazione unitaria Sezione formazione professionale Sezione personale e organizzazione Sezione comunicazione istituzionale Sezione bilancio e rapporti Sezione Autorità di certificazione Servizio bilancio e rendicontazione fondi (Autorità di Audit) Segretario generale della Giunta Regionale 	100%
		2	POR Puglia FSR - FSE 2014-2020		20%				
		3	Programma comunitario "Garanzia Giovani"		20%				
		4	Piano di Azione e Coesione (PAC Puglia)		10%	Numero atti dirigenziali e proposte di Giunta Regionale, incluse necessarie variazioni di bilancio		5	



Scheda 3 "Obiettivi Operativi" - OBO / "Obiettivi Gestionali" - OBGE



Dipartimento: SVILUPPO ECONOMICO, INNOVAZIONE, ISTRUZIONE, FORMAZIONE E LAVORO

Sezione: RICERCA INNOVAZIONE E CAPACITA' ISTITUZIONALE

Dirigente di Sezione: ADRIANA AGRIMI

Codice		Titolo	Stakeholder	Peso Obiettivi %	Indicatori	Target	Servizi coinvolti	Grado di coinvolgimento (%)	
OBSA/OBAMAG	OBO/OBGE								
02.01	01	2	partecipazione al confronto patrimoniale per il disegno delle politiche di sviluppo in tema di ricerca e innovazione	Partnership istituzionale; Patrocinario Socio-economico; Agenzie regionali; Società in house	10	Incontri patrimoniali di condivisione schemi di Avvisi workshop con Patrocinario istituzionale e Socio Economico sulle Strategie, organizzati con DG della Commissione Europea	5	ricerca industriale	100%
			MISE - INFRAEIT - SOCIETA' IN HOUSE STRUTTURE REGIONE PUGLIA - AGENZIE REGIONALI E SOCIETA' IN HOUSE Agenzia Coesione; AGID; Strutture regionali; Agenzie e Società in house; Comuni pugliesi Strutture regionali; Agenzie e Società in house; Comuni pugliesi		Predisposizione atti/accordo BUL e Piano degli Interventi avvio dei servizi digitali regionali e delle aree vaste Implementazione e aggiornamento AGID del portale regionale www.dati.puglia.it n. data set pubblicati	1 8 1 50	infrastrutture info-teleumatiche Servizi e-gov e ICT	33% 33% 34%	
04.01	01	1	promozione della strategia di smart specializations in una dimensione europea attraverso lo scambio di buone prassi, i progetti di cooperazione e le reti	PAESI MEMBRI UE - PATRIMONIO SE - MINISTRI - CE -	25	Proposte progettuali su programmi europei (progetti approvati)	4	ricerca industriale	100%
04.01	02	1	disegno e avvio di interventi di sostegno alla innovazione sociale	IMPRESA - EM PUGLIESI	15	Avviso Innoval Avviso Innoval	1	ricerca industriale	100%
00	00	5	Procedimenti trasversali: Gestione del personale, Controllo di Gestione, gestione Sistemi Informativi di reperibilità arti, gestione fatturazione elettronica, e sistemi di Banche Dati	DIPENDENTI SEZIONE	5	% dipendenti sezione assistiti % schede PRO e PAD da elaborare % atti dirigenziali dirati % accettazione/elaborazione fatture	100% 100% 100% 100%	ricerca industriale, infrastrutture info-teleumatiche e Servizi e-gov e ICT	100%



Scheda 3 "Obiettivi Operativi" - OBO / "Obiettivi Gestionali" - OBGE

Dipartimento: SVILUPPO ECONOMICO, INNOVAZIONE, ISTRUZIONE, FORMAZIONE E LAVORO

Sezione: RICERCA INNOVAZIONE E CAPACITA' ISTITUZIONALE

Dirigente di Sezione: ADRIANA AGRIMI

OBST	Codice		Titolo	Stakeholder	Peso Obiettivi %	Indicatori	Target	Servizi coinvolti	Grado di coinvolgimento (%)
	OBSA/OBAMAG	OBO/OBGE							
00	1	1	Completamento degli interventi di attuazione del Ciclo di Programmazione 2007-2013 e raggiungimento dei target di spesa programmati	PMI PMI IMPRESE IMPRESE PARTENARIATI REGIONALI PER L'INNOVAZIONE PICCOLE IMPRESE INNOVATIVE OPERATIVE E DI NUOVA COSTITUZIONE SOCIETA' IN HOUSE	25	n. atti saldo Bando Programmazione Azione 1.1.2 POR FESR 2007/2013 n. atti saldo Bando Servizi Azione 1.1.2 POR FESR 2007/2013 n. atti saldo Apudiani CT Azione 1.4.2 POR FESR 2007/2013 n. atti saldo SmartPuglia 2020 Azione 1.4.2 POR FESR 2007/2013 n. atti saldo Azione 1.2.3 e 1.2.4 POR FESR 2007/2013 n. atti saldo Azione 1.1.3 - 1.2.1 - 1.2.5 POR FESR 2007/2013 n. atti Linea 1.3 POC 2007/2013	64 2 10 18 55 5	ricerca industriale ricerca industriale Servizi e-gov e ICT Servizi e-gov e ICT ricerca industriale ricerca industriale infrastrutture info-teleatiche	



Scheda 3 "Obiettivi Operativi" - OBO / "Obiettivi Gestionali" - OBGE

DIPARTIMENTO SVILUPPO ECONOMICO, INNOVAZIONE, ISTRUZIONE, FORMAZIONE E LAVORO

Sezione: PROGRAMMAZIONE UNITARIA

Dirigente di Sezione: dott. Pasquale Orlando

OBST	Codice		Titolo	Stakeholder	Peso Obiettivi %	Indicatori	Target	Servizi coinvolti	Grado di coinvolgimento (%)
	OBSA/OBAMAG	OBO/OBGE							
00	1	2	Coordinamento per il completamento degli interventi di attuazione del ciclo di programmazione 2007-2013 e raggiungimento dei Target di spesa programmati	Strutture regionali di gestione e controllo Commissione Europea IGRUE Beneficiari esterni Strutture regionali partenariato soc-econ partenariato istituzionale	30	spesa certificata/dotazione PO	100%	Sezione Programmazione Unitaria Servizio Attuazione, Monitoraggio e val Servizio Pianificazione	50% 40% 10%
02.01	01	3	Rafforzare e migliorare il dialogo con il partenariato istituzionale e socio-economico nell'esecuzione dei Programmi Operativi	Strutture regionali di gestione e controllo Commissione Europea IGRUE Beneficiari esterni	30	procedure negoziali condivisi con il partenariato	14	Sezione Programmazione Unitaria Servizio Pianificazione Servizio Attuazione, monitoraggio Servizio Bilancio	20% 60% 10% 10%
		4	Supportare l'attuazione e il monitoraggio degli interventi finanziati con risorse comunitarie e nazionali al fine di accelerarne la spesa nel rispetto delle scadenze	Strutture regionali di gestione e controllo Commissione Europea IGRUE Beneficiari esterni	40	Riprogrammazione risorse FSC Implementazione modifiche migliorative sul sistema informativo	sì/no (DGR) sì/no	Servizio Programmazione Unitaria Servizio Pianificazione Servizio Attuazione, monitoraggio Servizio Bilancio	30% 30% 30% 10%

SECRETARIA GENERALE DELLA PRESIDENZA - Struttura di staff Controllo di Gestione



Scheda 3 "Obiettivi Operativi" - OBO / "Obiettivi Gestionali" - OBG



DIPARTIMENTO: SVILUPPO ECONOMICO, INNOVAZIONE, ISTRUZIONE, FORMAZIONE E LAVORO

Sezione: COMPETITIVITA' E RICERCA DEI SISTEMI PRODUTTIVI

Dirigente di Sezione: AVV. GIANNINA ELISA BERLINGERIO

OBST	Codice		Titolo	Stakeholder	Peso Obiettivi %	Indicatori	Target	Servizi coinvolti	Grado di coinvolgimento (%)
	OBSA/OBAMAG	OBO/OBGE							
02.02	01	2	Promozione del raccordo degli interventi regionali, ivi inclusi quelli territoriali, con l'Agenzia digitale nazionale ed europea	MISE - INFRADEL - SOCIETA' IN HOUSE STRUTTURE REGIONE PUGLIA- AGENZIE REGIONALI E SOCIETA' IN HOUSE	10	Predisposizione atti/Accordo BUL e Piano degli interventi Avvio dei servizi digitali regionali e delle aree vaste	100% 100%	Infrastrutture info-teleatiche Servizi e-gov e TIC	50% 50%
04.01	02	1	Realizzazione di progetti finanziati su fondi UE o nazionali per infrastrutturazione delle aree industriali e insediamenti produttivi	Imprese, ASI	15	mp. Infrastrutture 2016/2015	>10%	Aree Industriali e Produttive	25%
		2	Accelerazione e semplificazione del processo di sostegno integrato per lo sviluppo sostenibile del sistema istituzionale, territoriale e imprenditoriale pugliese e promozione della domanda di accesso a fondi per l'impulso della base produttiva, l'innovazione di processo e di prodotto per le PMI	PMI	15	Incremento occupazionale 2016/2015 Incremento occupazionale 2016/2015 in coerenza con lo Smart specialization strategy	2016 > 2015 100%	Incentivi PMI e Grandi imprese	25%
		3	Crescita e consolidamento del sistema innovativo e della ricerca regionale e degli investimenti di grandi imprese per realizzare gli obiettivi di ricerca, sviluppo ed innovazione della smart specialization strategy	Grandi imprese	15	Incremento occupazionale 2016/2015 Incremento occupazionale 2016/2015	2016 > 2015 100%	Incentivi PMI e Grandi imprese	25%
		4	Potenziamento della sostenibilità dell'accesso al credito delle PMI attraverso l'aumento dell'offerta delle garanzie	PMI	15	ammortare somme garantite 2016/2015 ammontare importi erogati 2016/2015 numero di progetti finanziati 2016/2015	2016 > 2015 2016 > 2015 2016 > 2015	Incentivi PMI e Grandi imprese	25%



Scheda 3 "Obiettivi Operativi" - OBO / "Obiettivi Gestionali" - OBGE



DIPARTIMENTO: SVILUPPO ECONOMICO, INNOVAZIONE, ISTRUZIONE, FORMAZIONE E LAVORO
 Sezione: COMPETITIVITA' E RICERCA DEI SISTEMI PRODUTTIVI

Dirigente di Sezione: AVV. GIANNINA ELISA BERLINGERIO

OBST	Codice		Titolo	Stakeholder	Peso Obiettivi %	Indicatori	Target	Servizi coinvolti	Grado di coinvolgimento (%)
	OBSA/OBAMAG	OBO/OBGE							
05_01	01	1	Incentivazione all'efficiamento energetico e all'uso di energia da fonti rinnovabili negli edifici pubblici e nelle imprese	Imprese	5	verifica del raggiungimento livello 2 certificazione ITACA per PPA, che hanno realizzato interventi di efficientamento energetico	100%	dal 01/08/obiettivo traslato alla sezione Infrastrutture Energetiche e digitali	50%
		2	Analisi e condizione della migliore forma di sostegno alle imprese efficientamento energetico	Imprese	5	Condivisione del testo per la pubblicazione del bando per l'incentivazione degli investimenti in efficientamento energetico da parte delle imprese (percentuale minima di risparmio in termini di consumo pari al 10% con impianto a regime)	100%	Incentivi PMI e Grandi imprese	50%
00	00	6	Gestione del personale e PRO e microorganizzazione post MALA	dipendenti Sezione; Competitività e ricerca dei sistemi produttivi Infrastrutture energetiche e digitali	10	PEC, protocollo schede PRO e PAD da elaborare n.atti dirigenziali citrali	100%	Sezione	100%
04_01	01	1	Obiettivo di competenza a partire dal 01/08/2016. Si veda, pertanto, obiettivo analogo nel PRO della sezione Ricerca Industriale e Capacità Istituzionale	dipartimento e Segreteria Assessore Sviluppo Economico		n. accettazioni/elaborazione fatture			
00	1	3	Si veda, pertanto, obiettivo analogo nel PRO della sezione Ricerca Industriale e Capacità Istituzionale						

SEGRETERIA GENERALE DELLA PRESIDENZA, Struttura di staff Controllo di Gestione



Scheda 3 "Obiettivi Operativi" - OBO / "Obiettivi Gestionali" - OBGE

DIPARTIMENTO: SVILUPPO ECONOMICO, INNOVAZIONE, ISTRUZIONE, FORMAZIONE E LAVORO

Sezione: INFRASTRUTTURE ENERGETICHE E DIGITALI

Dirigente di Sezione: ING. CARMELA IADARESTA

Codice	Titolo		Stakeholder	Peso Obiettivi %	Indicatori	Target	Servizi coinvolti	Grado di coinvolgimento (%)
	OBSA/OBAMAG	OBO/OBGE						
02.02	01	3	MISE, Infratel, Società in house	15	Predisposizione atti/accordo BUL e Piano degli interventi	100%	Servizio infrastrutture interconformative	100%
00	01	4	PPAA	15	n. atti dirigenziali	80	Sezione	100%
00	01	5	Società in house	10	n. atti dirigenziali	5	Servizio infrastrutture interconformative	100%
02.01	01	5	PPAA, Paritetarato	20	Condivisione del testo del bando finalizzato all'efficientamento energetico negli edifici pubblici a valere sul ciclo di programmazione PO 2014-2020	100%	Sezione	100%
05.01	01	3	PPAA, Professionisti del settore energia	20	Presentazione per approvazione in Consiglio della Legge sulla formazione del catasto Energetico degli impianti e delle certificazioni energetiche	1	Servizio Energie rinnovabili e reti	100%
		4	Società FER, PPAA	20	Istruttoria delle nuove istanze presentate entro novembre 2016	80%	Servizio Energie rinnovabili e reti	100%



Scheda 3 "Obiettivi Operativi" - OBO / "Obiettivi Gestionali" - OBGE

Dipartimento: SVILUPPO ECONOMICO, INNOVAZIONE, FORMAZIONE E LAVORO

Sezione: Attività Economiche - Consumatori

Dirigente di Sezione: Dott.ssa Teresa Lisi

OBST	Codice		Titolo	Stakeholder	Peso Obiettivi %	Indicatori	Target	Servizi coinvolti	Grado di coinvolgimento (%)
	OBSA/OBAMAG	OBO/OBGE							
02.01	01	5	realizzazione di un monitoraggio su Sistema Informativo per accompagnare i Comuni negli adempimenti previsti dalla direttiva Bolkestein.	As.ni di categoria, ANCI e UPI	30	nr. Atti di indirizzo nr. Incontri formativi realizzazione sistema FAQ a disposizione di comuni e imprese	nr. 5 6 1	Servizio Attività Commerciale e Programmazione Rete Distributiva Servizio Artigianato, Fiere e Mercati	50%
		7	fissazione dei criteri per l'erogazione dei contributi		25	nr. Atti di indirizzo nr. Manifestazioni finanziarie	nr. 2 nr. 65	Servizio Artigianato, Fiere e Mercati	100%
		8	Istrutoria ed erogazione di aiuti per investimenti finalizzati a favorire l'associazionismo.		25	nr. Imprese coinvolte nr. Associazioni finanziate	nr. 90 nr. 14	Servizio Attività Commerciale e Programmazione Rete Distributiva	100%
		9	Contatti con i Comuni ed Enti Ferridici, solleciti, Istrutoria documentale preparazione atti di erogazione, recupero eccedenze, revocche e cura del contenzioso.		20	Nr. Cantieri aperti + progetti chiusi	nr. 12	Servizio Infrastrutture Turistiche e Fieristiche	100%



Scheda 3 "Obiettivi Operativi" - OBO / "Obiettivi Gestionali" - OBGE



Dipartimento: Sviluppo economico, Innovazione, Istruzione, Formazione e Lavoro

Sezione: Istruzione e Università

Dirigente di Sezione: dott.ssa Maria Rosaria Gemma

Codice	Titolo		Stakeholder	Peso Obiettivi %	Indicatori	Target	Servizi coinvolti	Grado di coinvolgimento (%)
	OBST	OBSA/OBAMAG						
03 02	01	1	Definizione e potenziamento di un'offerta formativa innovativa e di qualità, diversificata e plurare in coerenza con i fabbisogni del territorio.	28%	N. Nuovi Percorsi formativi di alta specializzazione, di istruzione terziaria (ITS) attivati	≥ 10	Sistema Istruzione	30%
			Fondazioni		% di procedure di omologazione degli interventi APO Ricerca Scientifica I.A.U.	≥ 10%	Università e Ricerca	25%
			Amministrazioni Provinciali		N. disciplinari attuativi FSC 2007-2013	≥ 2	Università e Ricerca	25%
			Amministrazioni Comunali	28	Erogazione dei fondi relativi al piano triennale di Edilizia Scolastica 2015-2017	≥ 8000000	Sistema Istruzione	50%
			Istituzioni scolastiche autonome Università - Studenti-Docenti		% alunni beneficiari dei beni e dei servizi in funzione delle risorse disponibili rispetto alla popolazione scolastica di riferimento	≥ 215%	Diritto allo studio	50%
			Amministrazioni Comunali Istituzioni scolastiche autonome Studenti - Docenti - Famiglie Università - Studenti-Docenti	28	% incremento platea studenti aventi diritto ai beni ed ai servizi per il conseguimento del successo formativo	≥ 220%	Università e Ricerca	50%
00	00	7	Ottimizzare le attività gestionali e di supporto alla programmazione della Sezione	16	N. no documenti di programmazione e monitoraggio	≥ 5	Sezione	100%



Scheda 3 "Obiettivi Operativi" - OBO / "Obiettivi Gestionali" - OBGE

Dipartimento: Sviluppo economico, innovazione, istruzione, formazione e lavoro

Sezione: Formazione professionale

Dirigente di Sezione: Anna Lobosco



Codice	Titolo		Stakeholder	Peso Obiettivi %	Indicatori	Target	Servizi coinvolti	Grado di coinvolgimento (%)
	OBSA/OBAMAG	OBO/OBGE						
0	1	6	Ministeri Istruzione e Lavoro Organismi formativi accreditati Università Agenzie regionali e nazionali	10%	Determina edige generale di finanziamento progetti "botteghe di mestiere" provenienti dalla graduatoria Italia Lavoro risultanti ammessi, ma non finanziati per esaurimento risorse nazionali Numero servizi pubblicati a valore su linee PAC (orientamento, transnazionali, manager adattati) Percentuale di aiuti progetti finanziati a valore sul PO FSE 2007-2013 entro 31 dicembre 2016	1 3 80%	Qualità ed innovazione del sistema formativo regionale	5%
		7	Province e Città metropolitane di Bari	5%	Sottoscrizione di Protocollo d'intesa Regione-Province per regolamentazione della gestione condivisa numero gruppi di lavoro di personale ex Province-Regione organizzati numero progetti acquisiti con modalità "a sportello"	1 5 342	Qualità ed innovazione del sistema formativo regionale Sezione	50%
		10	Organismi formativi accreditati Altre sezioni regionali Ministeri Istruzione e Lavoro Imprese e distretti produttivi Sindacati e associazioni di categoria	25%	bozza di avviso pubblico innovativo nei settori strategici per l'economia regionale Avvio procedure per predisposizione avvisi pubblici per formazione OSS (Operatore socio sanitario) Nuovi avvisi "Tirtila a scuola" numero stanze acquisite per sperimentazione formazione OSS nella scuola Numero nuovi percorsi di HFP attivati nel 2016	1 2 3 87 39	Sezione Sezione	100%
03.02	01	4	Potenziamento del diritto allo studio attraverso l'attuazione di linee di finanziamento, con particolare riguardo per il rilevante ruolo del Piano di Istruzione e Formazione Professionale - IFFP. Le attività di qualificazione disoccupati OSS per le scuole - Programma diritti a scuola per il rafforzamento competenze di base studenti delle scuole primarie e secondarie. Corsi finanziati nell'ambito del POR 2014-2020 e del Programma comunitario "Garanzia Giovani" (Misure 2a e 2a e specifici formativi)	30%	numero nuovi percorsi di HFP attivati nel 2016 numero gruppi di lavoro istituiti a struttura triennale tecnici formativi Garanzia Giovani Numero nuovi progetti finanziati a valore sulle misure 2a e 2a del Programma GG	5 426	Qualità ed innovazione del sistema formativo regionale	30%

Scheda 3 "Obiettivi Operativi" - OBO / "Obiettivi Gestionali" - OBG

Dipartimento: Sviluppo economico, innovazione, istruzione, formazione e lavoro

Sezione: Formazione professionale

Dirigente di Sezione: Anna Lobosco



OBST	Codice		Titolo	Stakeholder	Peso Obiettivi %	Indicatori	Target	Servizi coinvolti	Grado di coinvolgimento (%)
	OBSA/OBAMAG	OBO/OBGE							
5			Instaurazione dei livelli di qualificazione delle risorse lavorative e professionali del territorio attraverso l'uso del progetto OBIFF (OBIFF: lavoro e regione del sistema di istruzione e formazione) in collaborazione con ANTI per la sperimentazione di modalità e ambiti tematici innovativi con particolare riguardo ai bisogni delle risorse professionali impegnate nei processi di internazionalizzazione	Organismi formativi accreditati Altre Sezioni regionali	5%	Delibera di Giunta regionale di approvazione e avvio del progetto OBIFF Determina dirigenziale di pubblicazione di procedura negoziata, ai sensi dell'art.36 comma 2 del D.Lgs 50/2016, per la fornitura di servizi di progettazione di un Piano di interventi formativi specialistici rivolto a operatori economici pugliesi del settore turistico, al personale delle infrastrutture portuali e aeroportuali pugliesi nonché a soggetti istituzionali, da attuarsi sul territorio della Regione Puglia, al fine di rafforzare il posizionamento competitivo regionale nel mercato turistico cinese	1	Sezione	100%
6			Incremento delle opportunità di finanziamento per percorsi formativi innovativi e sperimentali attraverso la presentazione di progetti, a valere sui Programmi comunitari Adattivo Ionico e Interreg, in qualità di partner ovvero di leader partner	Imprese e distretti produttivi Autorità di gestione AdrAdriatico Ionico Autorità di gestione Interreg Italia-Grecia Organismi formativi accreditati Enti locali	5%	Numero report periodici sui: Analisti fabbisogni formativi; networking; mappatura eventi internazionali Numero adesioni in qualità di beneficiary partner a proposta progettuale a valere su bando AdrAdriatico Ionico Numero proposte progettuali presentate in qualità di lead-partner a valere su bando Interreg Italia-Grecia	3 1 1	Sezione	100%

Scheda 3 "Obiettivi Operativi" - OBO / "Obiettivi Gestionali" - OBGE

Dipartimento: Sviluppo economico, innovazione, istruzione, formazione e lavoro
 Sezione: Promozione e Tutela del Lavoro

Dirigente di Sezione: Luisa Anna Fiore

Codice	Titolo	Stakeholder	Peso Obiettivi %	Indicatori	Target	Servizi coinvolti	Grado di coinvolgimento (%)
0	1	8	10	n. provvedimenti liquidazione imprese che hanno proceduto alle assunzioni/In-assunzioni Convenzione stipulata tra Regione Puglia e M.L.P.45; convenzione tra Regione Puglia e Province/Città Metropolitana di Bari Atti Verificati	24 3/59 7 105	Sezione Promozione e Tutela del Lavoro; Servizio Politiche attive e tutela della sicurezza e qualità delle condizioni di lavoro; Servizio Occupazione e Cooperazione	100%
03	03	1	5	n. provvedimenti liquidazione imprese che hanno proceduto alle assunzioni/In-assunzioni n. lavoratori a termine occupati nel settore del turismo attive che hanno proceduto alle assunzioni in agricoltura e lavoratori assunti convenzioni stipulate; Atti di liquidazione	1 7 203 5	Sezione Promozione e Tutela del Lavoro Servizio Politiche attive e tutela della sicurezza e qualità delle condizioni di lavoro; Servizio Occupazione e Cooperazione	5% 20% 75%
	2	2	10	n. candidature istruite (positivamente/negativamente) per l'erogazione di servizi per il lavoro Regime transitorio di accordo dei territori	16 1	Sezione Promozione e Tutela del Lavoro; Servizio Politiche attive e tutela della sicurezza e qualità delle condizioni di lavoro	100%
	3	3	45	n. NEET trattati dalle ATS n. NEET trattati da ATS e Province avvisati a triennio n. NEET trattati da Province (18)	17480 10395 7583	Sezione Promozione e Tutela del Lavoro	100%



SICRETTERIA CENTRALE DELLA PRESIDENZA - Servizio di Audit Controllo di Gestione

1994_P001_2016_Servizio 3

Scheda 3 "Obiettivi Operativi" - OBO / "Obiettivi Gestionali" - OBGE

Dipartimento: Sviluppo economico, innovazione, istruzione, formazione e lavoro

Sezione: Promozione e Tutela del Lavoro

Dirigente di Sezione: Luisa Anna Fiore



Codice	Titolo		Stakeholder	Peso Obiettivi %	Indicatori	Target	Servizi coinvolti	Grado di coinvolgimento (%)
	OBSA/OBAMAG	OBO/OBGE						
00	00	11	Lavoratori/lavoratrici; Imprese; Province e Città Metropolitanare di Bari.	10	n. contenuti gestiti n. usanze CIG in Deroga struttive. n. lavoratori autorizzati alla mobilità in deroga n. lavoratori iscritti in liste di mobilità ordinaria n. cooperative iscritte n. cooperative cancellate organizzazione convergni di sensibilizzazione n. contenuti gestiti dall'ufficio Consigliere di Parità n. Atti da controllare n° documenti di controllo da compilare e elaborare (es. schede di monitoraggio, schede di rilevazione dati, schede di valutazione, ecc.) Incentivi con servizio Controllo di Gestione per attività di assistenza e supporto atti da offrire, protocolli, atti relativi alla gestione personale, attività di segreteria	63/63 435 93 2205 90 160 32 6 100% 100% 100% 100%	Sezione Promozione e Tutela del Lavoro; Servizio Politiche attive e tutela della sicurezza e qualità delle condizioni di lavoro; Servizio Occupazione e Cooperazione	100%
02	01	11	Lavoratori; Organismi formativi; Cgil Lavoratori socialmente utili; Comuni coinvolti dai processi di stabilizzazione; lavoratori in cassa integrazione per cessata attività	20	n. lavoratori coinvolti in attività di formazione on the job presso gli uffici giudiziari (attività avviata nel 2015 e conclusa nel 2016) piano di stabilizzazione ISU Comuni coinvolti dai processi di stabilizzazione n. Convenzioni con MLPS e MP3	1 107 2 44	Sezione Promozione e Tutela del Lavoro	100%

Scheda 3 "Obiettivi Operativi" - OBO / "Obiettivi Gestionali" - OBGE

DIPARTIMENTO: SVILUPPO ECONOMICO, INNOVAZIONE, ISTRUZIONE, FORMAZIONE E LAVORO

Sezione: INTERNAZIONALIZZAZIONE

Dirigente di Sezione: GIOVANNA GENCHI

OBST	Codice		Titolo	Stakeholder	Peso Obiettivi %	Indicatori	Target	Servizi coinvolti	Grado di coinvolgimento (%)
	OBSA/OBAM AG	OBO/OBGE							
00	01	9	Completamento degli interventi di attuazione del Cido di programmazione 2007-2013 e raggiungimento dei target di spesa programmati		10	n. progetti monitorati	140	Marketing territoriale e internazionalizzazione	100%
02	01	12	Rafforzare l'offerta di iniziative promozionali e di informazione per le PMI facendo sistema con gli attori dell'internazionalizzazione (sistema camerale, ICE Agenzia, Associazioni di categoria, Associazioni dei pugliesi nel mondo, In una logica di integrazione degli interventi regionali con quello previsti da altri programmi regionali, nazionali, internazionali)	PMI, Associazioni di categoria, ICE Agenzia, Sistema camerale, Associazioni di pugliesi nel Mondo	30	Numero di imprese che partecipano alle iniziative regionali di promozione e alle iniziative in collaborazione con gli altri attori Numero accordi e protocolli d'intesa	700	Marketing territoriale e internazionalizzazione	90%
04	02	5	Attrarre nuovi investimenti nei settori chiave dello sviluppo economico pugliese	PMI Investitori	20	Numero di iniziative realizzate (partecipazione a fiere per investitori, roadshow)	6	Marketing territoriale e internazionalizzazione Pugliesi nel mondo	70%
		6	Erogazione di incentivi alle reti di imprese per la realizzazione di iniziative e progetti di di promozione internazionale finalizzati ad ampliare e consolidare il ricorso a nuovi mercati di sbocco	Reti di impresa	20	Numero di reti di imprese	35	Marketing territoriale e internazionalizzazione	100%
		7	Rafforzamento del coinvolgimento attivo del Consiglio Generale dei Pugliesi nel mondo e della Rete di Associazioni dei Pugliesi nel mondo nei processi di programmazione regionale, promozione territoriale e internazionalizzazione	Associazioni di Pugliesi nel mondo, Consiglio generale dei Pugliesi nel mondo	20	Numero di iniziative realizzate con il contributo attivo e/o propositivo della rete delle Associazioni dei Pugliesi nel mondo e del Consiglio generale dei Pugliesi nel mondo Numero delle Associazioni dei Pugliesi nel mondo coinvolte	25	Pugliesi nel mondo	80%
							18	Sezione	20%



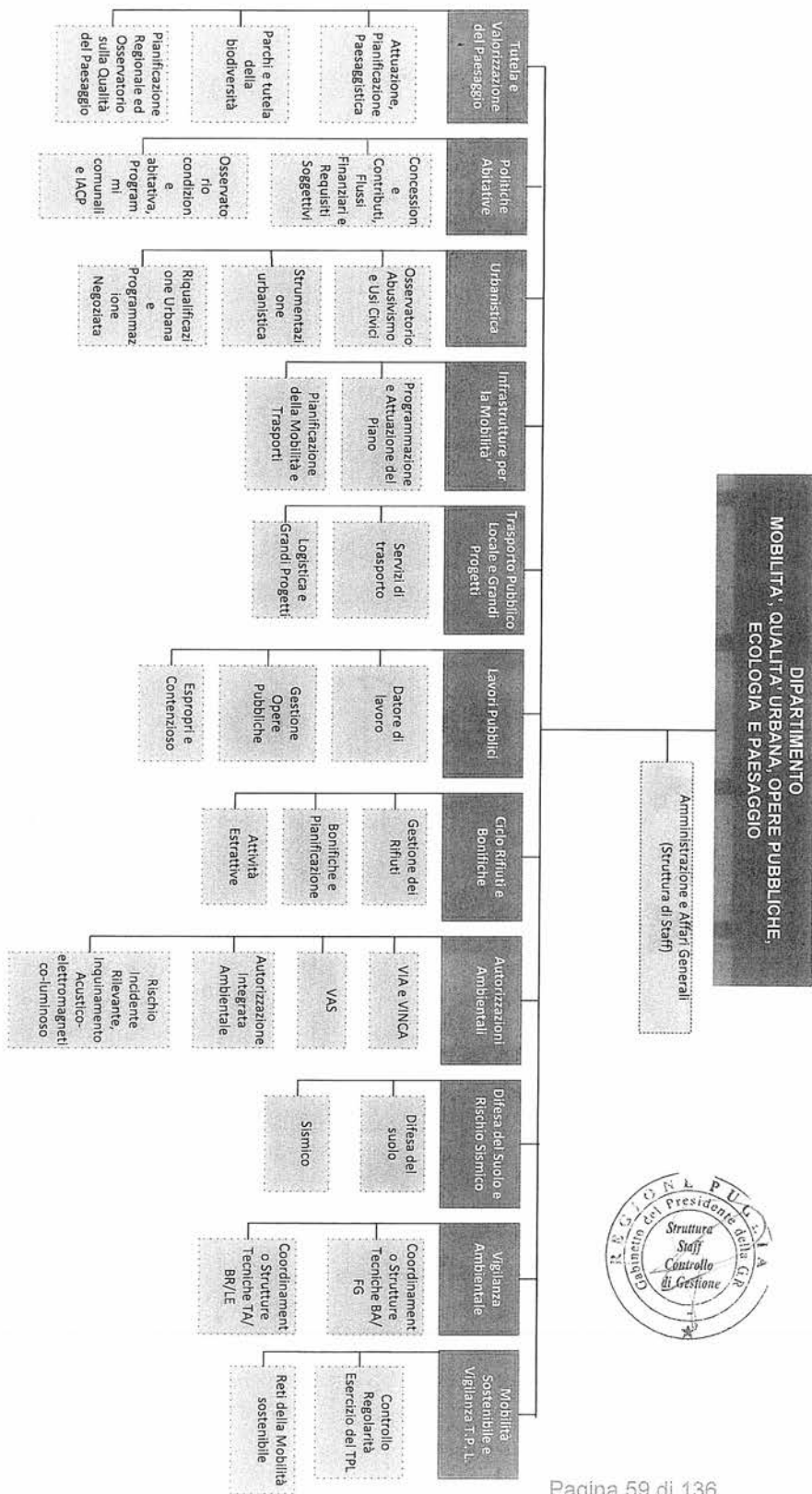

Segreteria Generale della Presidenza
Struttura di staff Controllo di Gestione



Scheda 2 "Obiettivi Strategici Annuali - OISA / Obiettivo Annuale di Mantenimento Gestionale - OBAMAG"

Dipartimento: Mobilità, Qualità Urbana, Opere Pubbliche, Ecologia e Paesaggio
 Capo Dipartimento: Ing. Barbara Valenzano

04.02	OISA.01	Migliorare efficienza, efficacia e qualità dei servizi offerti dal trasporto pubblico locale, dei grandi progetti e della mobilità	7	n. azioni svolte	4	TR e Grandi Progetti
04.02	OISA.02	Avviare le azioni finalizzate a nuovi investimenti infrastrutturali per la mobilità regionale	7	n. azioni svolte	1	Infrastrutture per la mobilità
04.02	OISA.03	Promuovere azioni volte all'incremento della mobilità sostenibile e miglioramento della vigilanza sul TR.	7	n. azioni svolte	3	Mobilità sostenibile e Vigilanza TR
05.02	OISA.01	Tirare l'integrità del territorio promuovendo azioni che mirino ad un miglioramento del contesto dell'abitare, alla valorizzazione delle "tre c" e alla promozione di processi integrali di pianificazione territoriale e di rigenerazione urbana	6	n. azioni svolte	4	Urbanistica
05.02	OISA.02	Accelerare l'attuazione di azioni volte a garantire la riduzione del disagio abitativo	4	% incremento delle azioni rispetto all'anno precedente	10%	Politiche abitative
05.02	OISA.03	Incrementare gli interventi di nuova costruzione e di riqualificazione degli edifici ERP e degli spazi pubblici	3	% incremento interventi rispetto anno precedente	10%	Politiche abitative
05.02	OISA.04	Garantire una maggiore trasparenza e semplificazione dei procedimenti amministrativi attraverso un utilizzo più efficace dei sistemi informativi	6,5	n. tipologie di procedimenti amministrativi per i quali si prevede di avviare la possibilità di presentazione del ricorso telematicamente n. DD/DCR	4	TR e Valorizzazione del Paesaggio
07.01	OISA.01	Migliorare la governance e le prestazioni del ciclo dei rifiuti puntando ad un potenziamento delle dotazioni impiantistiche dei Comuni	9	n.ATI	2	Ciclo rifiuti e bonifiche
07.02	OISA.01	Messa in sicurezza del territorio con azioni di prevenzione e mitigazione dei rischi naturali mediante interventi di difesa del suolo e di riduzione del rischio sismico.	8	Mln di € impegnati per interventi di difesa del suolo e di riduzione del rischio sismico n. interventi svolti nel 2016	150 Mln di € 100	Difesa del suolo e rischio sismico
07.02	OISA.02	Investire e sostenere lo sviluppo delle infrastrutture equamente ad assicurare una maggiore efficacia dei servizi al cliente, l'apporto, l'accesso, il recupero e la riqualificazione di opere pubbliche e di pubblico interesse, nonché il ripristino e la ricostruzione del patrimonio pubblico e privato.	8	n. interventi avviati/aperti in Mln di €	150/120 Mln di €	Opere Pubbliche
07.02	OISA.03	Migliorare la qualità legislativa promuovendo la semplificazione normativa e dei procedimenti in materia ambientale.	7	n. DD/Regolamenti/Casmi	4	Autorizzazioni Ambientali
07.02	OISA.04	Garantire l'esecuzione di attività propedeutiche o preliminari all'avvio di processi di aggiornamento della pianificazione energetica e della qualità dell'aria, in modo che le conseguenti a disposizioni della Camera di Regia della Qualità dell'Aria	6	n. azioni svolte nel 2016	7	Direzione di Dipartimento
00	00	Obiettivo annuale di mantenimento gestionale		//	//	Lavori Pubblici Ciclo Rifiuti e Bonifiche Autorizzazioni Ambientali Difesa del suolo e rischio sismico TR e Valorizzazione del Paesaggio Urbanistica Trasporti pubblici locale e GP Infrastrutture per mobilità Mobilità sostenibile e vigilanza TR Vigilanza Ambientale Sostegno di staff - Affari Generali / Direzione del Dipartimento



Scheda 3 "Obiettivi Operativi" - OBO / "Obiettivi Gestionali" - OBGE

Dipartimento: Mobilità, Qualità Urbana, Opere Pubbliche, Ecologia e Paesaggio

Sezione: Trasporto Pubblico Locale e Grandi Progetti

Dirigente di Sezione: Enrico CAMPANILE

Codice		Titolo	Stakeholder	Paso Obiettivi %	Indicatori	Target	Servizi coinvolti	Grado di coinvolgimento (%)
OBSA/OBAMAG	OBO/OBGE							
04.02	01	01: Avvio procedura celebrazione nuova gara per i servizi di trasporto pubblico locale automobilistico 2018, riferiti agli Ambiti Territoriali Ottimali	Unione Europea Ambiti Territoriali Ottimali	10	Publicazione informazioni richieste su Gazzetta Ufficiale Unione Europea (adempimenti regolamento CE 1370/2007 art. 7)	100%	Sezione / Servizio Servizi di Trasporto	100%
	02	02: Governance del processo di realizzazione dello spazio ferroviario unico ex D.Lgs. 112/2015	Ministero Infrastrutture e Trasporti Società di gestione della infrastruttura ferroviaria	10	N° di società di gestione che hanno dato avvio al processo	3	Sezione / Servizio Servizi di Trasporto	100%
	03	03: Definizione procedure relative all'incremento "Ampliamento dell'Interporto Regionale della Puglia"	Interporto Aid4 PO FERSI	5	Adozione atto decisionale	100%	Sezione / Logistica e Grandi Progetti	100%
	04	04: Istruzione dell'Area Logistica Integrata del Sistema Pugliese-Ucuno	Ministero Infrastrutture e Trasporti Agenzia Coesione Territoriale Regione Basilicata Autorità Portuali di Puglia Reti Ferroviarie Italiane	20	Sottoscrizione dell'accordo di adesione all'AIU	100%	Sezione / Logistica e Grandi Progetti	100%
00	03	1: OBGE: Gestione contratti di servizio di trasporto pubblico locale	Società di gestione dei servizi di trasporto pubblico locale Enti Locali	30	Percentuale di erogazione dei corrispettivi (pesa erogata / spesa programmata)	70%	Sezione / Servizi di Trasporto	100%
	2	2: OBGE: Adempimenti connessi al DPR 753/1980	Cittadini Società di gestione della infrastruttura ferroviaria	15	Percentuale di esazione delle stanzie (stanze istruite / stanzie pervenute)	70%	Sezione / Servizi di Trasporto	100%
	3	3: OBGE: Gestione progetti finanziati da Programmi di Cooperazione Territoriale Europea	Società di gestione dei servizi di trasporto pubblico locale Enti Locali Cittadini	10	Redazione Progress Report criterio alla data di chiusura del progetto "GIFT 20"	100%	Sezione / Logistica e Grandi Progetti	100%



Scheda 3 "Obiettivi Operativi" - OBO / "Obiettivi Gestionali" - OBGE
 Dipartimento: MOBILITÀ, QUALITÀ URBANA, OPERE PUBBLICHE, ECOLOGIA E PASSAGGIO
 Sezione: MOBILITÀ SOSTENIBILE E VIGILANZA DEL TRASPORTO PUBBLICO LOCALE
 Dirigente di Sezione: di Tria Irene

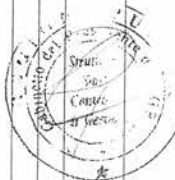

Codice	Titolo	Stakeholder	Peso Obiettivi %	Indicatori	Target	Servizi coinvolti	Grado di coinvolgimento (%)		
								OBSA/OBAMAG	OBO/OBGE
04.02	03	1	Studio preliminare finalizzato al coordinamento e ottimizzazione dei programmi di vigilanza sul TP, per l'anno 2017	Società di trasporto ferroviario e automobilistico Sezione Trasporto Pubblico Locale e Grandi Progetti	10	Predisposizione relazione illustrativa del modello di programma di vigilanza sul TP, per il 2017	100%	Sezione / Servizio Controllo e regolarità esercizio del trasporto pubblico locale	100%
		2	Azione 4.4 "Interventi per l'aumento della mobilità sostenibile nelle aree urbane e sub-urbane - 2016 IV" Bando per interventi	Cittadini Enti Locali	10	Elaborazione del primo bando per interventi da finanziare sull'azione 4.4	100%	Sezione	100%
		3	Realizzazione di azioni di interesse regionale	Acquedotto Pugliese Cittadini Città Metropolitana di Bari Comune di Altamura Comune di Gravina Parco Alta Murgia	20	Numero di protocolli d'intesa siglati	2	Sezione / Servizio Reti della mobilità sostenibile	100%
		4	Realizzazione di interventi nel settore della sicurezza stradale	Cittadini Enti Locali	20	Percentuale di procedure di sollecito effettuate (numero di procedure sollecitate su numero di progetti non ancora avviati) relative ai primi tre programmi di attuazione del PNSS	100%	Sezione / Servizio Reti della mobilità sostenibile	100%
		5	Gestione e conclusione del Programma di Cooperazione Territoriale IPA-ADRIATIC 2007/2013	Ferrovie Adriatiche Reti Ferrovie Italiane Politecnico di Bari Associazioni districte	10	Erogazione della spesa programmata (spesa programmata / spesa erogata)	90%	Sezione / Servizio Reti della mobilità sostenibile	100%
		6	Programma COSMIE 2014-2020 progetto EUS-VIR (a gestione diretta)	Cittadini Enti Locali Associazioni districte	10	Sottoscrizione del contratto relativo al progetto finanziato dal programma	100%	Sezione / Servizio Reti della mobilità sostenibile	100%
		7	Attività di vigilanza sui servizi di trasporto pubblico locale	Società di trasporto ferroviario e automobilistico Sezione Trasporto Pubblico Locale e Grandi Progetti ARBA	20	Percentuale di utilizzo del budget assegnato per le visite ispettive	80%	Sezione / Servizio Controllo e regolarità esercizio del trasporto pubblico locale	100%

Scheda 3 "Obiettivi Operativi" - OBO / "Obiettivi Gestionali" - OBGE

Dipartimento: MOBILITÀ, QUALITÀ URBANA, OPERE PUBBLICHE, ECOLOGIA E PAESAGGIO

Sezione: INFRASTRUTTURE PER LA MOBILITÀ

Dirigente di Sezione: ING. FRANCESCA PACE



OBST	Codice		Titolo	Stakeholder	Peso Obiettivi %	Indicatori	Target	Servizi coinvolti	Grado di coinvolgimento (%)
	OBSA/OBAMAG	OBO/OBGE							
04.02	02	1	OBO - Pianificazione degli interventi infrastrutturali finanziati con risorse della programmazione unitaria 2014/2020 (POR Puglia, FSC, ecc)	Enti locali Enti Pubblici Aziende di trasporto pubblico locale Società a partecipazione pubblica Enti locali Enti Pubblici	50	n. interventi selezionati	21	Sezione	100%
00	03	8	OBGE - Approvazione Piano Attuativo del Piano regionale dei Trasporti, contenente indicatori e priorità sullo sviluppo della rete infrastrutturale	Aziende di trasporto pubblico locale Società di gestione aeroportuale, ANAS Aziende di trasporto pubblico locale su ferro Enti locali	15	N. Piani approvati	1	Sezione	60%
		9	OBGE - Avvio degli interventi da finanziare con il nuovo POR 2014/2020	Aziende di trasporto pubblico locale su ferro Enti locali	15	valore complessivo degli interventi individuati rapportato alla dotazione finanziaria totale n. disciplinari sottoscritti	60% 4	Sezione	100%
		10	OBGE - Attuazione interventi infrastrutturali per la mobilità a valere su FSC 2007/2013	Aziende di trasporto pubblico locale su ferro Società di gestione aeroportuale ANAS spa Enti locali	20	valore complessivo degli imparti erogati rispetto alla dotazione finanziaria dell'anno n. disciplinari sottoscritti	70% 5	Sezione	100%

Scheda 3 "Obiettivi Operativi" - OBO / "Obiettivi Gestionali" - OBGE

Dipartimento: Mobilità, Qualità Urbana, Opere Pubbliche, Ecologia e Paesaggio

Sezione: Ciclo Rifiuti e Bonifiche

Dirigente di Sezione: Ing. Giovanni Scannicchio

OBST	Codice		Titolo	Stakeholder	Peso Obiettivi %	Indicatori	Target	Servizi coinvolti	Grado di coinvolgimento (%)
	OBSA/OBAMAG	OBO/OBGE							
07 01	01	1	07 01 01 Ottimizzazione nella gestione del ciclo dei rifiuti	Comuni	35	<p>Linee guida n°</p> <p>Media percentuale della Raccolta differenziata superiore al 2015</p> <p>Publicazione Report Osservatorio dei Rifiuti (ORR) n°</p> <p>Miglioramento della dotazione impiantistica - Nuova Programmazione Bandi - manifestazioni di interesse n°</p> <p>Acquisizione sulla 6.2.1 del PO Fer 2014-2020 di progetti coerenti inviati nell'ambito del PO Fer 2007-2013, interventi n°</p> <p>Predisposizione proposta di legge (SDI) sulla Governance</p> <p>Avvisi pubblici per la rimozione dei rifiuti n°</p> <p>Incremento percentuale delle autorizzazioni rispetto agli anni 2013-2015</p>	<p>2</p> <p>+3%</p> <p>1</p> <p>3</p> <p>50</p> <p>1</p> <p>1</p>	<p>Servizio Rifiuti</p> <p>Servizio</p>	<p>65%</p> <p>35%</p>
		2	2 Attività finalizzate all'attuazione del Piano Amiano: pubblicazione del Piano ad ampio della procedura di autorizzazione obbligatoria da parte dei possessori dei manufatti, pubblici e privati; istruttoria per una manifestazione di interesse finalizzata all'individuazione delle aree su cui realizzare gli impianti dedicati per lo smaltimento del rifiuto di amiano (RCA);	Comuni e cittadini del territorio pugliese	10	<p>Avviso/ Manifestazione di interesse n°</p> <p>Acquisizione sulla 6.2.1 del PO Fer 2014-2020 di progetti inviati nell'ambito del PO Fer 2007-2013, interventi n°</p> <p>N. siti stralciati dalla Procedura d'infrazione 2077/2003</p> <p>Procedure ex art. 242,249 del D. Lgs n. 152/2006, progetti stralci n°</p>	<p>1</p> <p>5</p> <p>3</p> <p>35</p>	<p>Servizio</p> <p>Servizio Bonifiche</p>	<p>100%</p> <p>65%</p>
	00	11	00 00 11 Ripristino siti contaminati	Comuni	30	<p>Proposta di legge n°</p> <p>Atto n. 6.2.1 del PO Fer 2014-2020, predisposizione bandi n°</p> <p>Accordi n°</p> <p>Protocolli d'intesa n°</p> <p>Convenzioni n°</p> <p>Proposta di legge n°</p> <p>Publicazione Report n°</p>	<p>1</p> <p>1</p> <p>4</p> <p>1</p> <p>1</p> <p>1</p>	<p>Servizio</p> <p>Servizio Attivita Estrattive</p>	<p>35%</p> <p>100%</p> <p>80%</p>
		12	12 Monitoraggio e controlli finalizzati alla tutela dell'ambiente	Amministrazioni Statali ed Enti Locali	10		<p>1</p>	<p>Servizio</p>	<p>100%</p>
		13	13 Procedimenti autorizzativi in materia di cave in area SIC ZPS (PRAE)	Soggetti privati	15		<p>1</p>	<p>Servizio</p>	<p>20%</p>

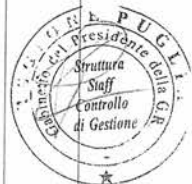

Scheda 3 "Obiettivi Operativi" - OBO / "Obiettivi Gestionali" - OBGE

Dipartimento: Mobilità, Qualità Urbana, Opere Pubbliche, Ecologia e Paesaggio

Sezione: Autorizzazioni Ambientali

Dirigente di Sezione: Dott.ssa Ricciò Antonietta

OBST	Codice		Titolo	Stakeholder	Peso Obiettivi %	Indicatori	Target	Servizi coinvolti	Grado di coinvolgimento (%)
	OBSA/OBAMAG	OBO/OBGE							
07.02	03	1	Migliorare la qualità legislativa sulle procedure VIA, relative alle Cave e catasto Oliveti monumentali e azioni tese al miglioramento del Funzionamento Comitato Via	Imprese Enti locali Cittadinanza	40	Presentazione del Via Cave e Catasto Oliveti monumentali; Avvio dell'iter burocratico DGR / Comitato via	3	servizio Via/Vas Sezione	50%
		2	Migliorare accordo funzionale con AIPA	Imprese Enti locali Cittadinanza	20	Azioni di coordinamento e funzionamento Controlli AIA	2	Sezione Servizio AIA	40%
		3	Programmazione e pianificazione su misure relative a cambiamenti climatici	Imprese Enti locali Cittadinanza	20	Istituzione della struttura tecnica di lavoro in materia cambiamenti climatici	1	Sezione	100%
		4	Promuovere gli aggiornamenti della normativa Direttiva Seveso	Imprese Enti locali Cittadinanza	20	Avvio dell'iter burocratico per la promozione ed attuazione della divulgazione della nuova Direttiva Seveso, N° Circolari, Conferenze di Servizio, ecc.	1	Sezione Servizio RIR	40%
									60%

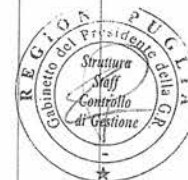

Scheda 3 "Obiettivi Operativi" - OBO / "Obiettivi Gestionali" - OBG

Dipartimento: Mobilità, qualità urbana, opere pubbliche, ecologia e paesaggio
 Sezione: Difesa del suolo e rischio sismico

Dirigente di Sezione: dott. Gianluca Formisano

Codice	Titolo		Stakeholder	Peso Obiettivi %	Indicatori	Target	Servizi coinvolti	Grado di coinvolgimento (%)
	OBSA/OBAMA G	OBO/OBGE						
07 02	01	1	Comuni pugliesi Province pugliesi Consorzi di bonifica Autorità di Bacino	25%	Min di euro impegnati in rapporto alla dotazione finanziaria pluriennale complessiva dell'azione 5.1 (272 Mil. di €) n. di disciplinari sottoscritti relativi a nuovi interventi svolti	50%	Sezione difesa del suolo e rischio sismico Servizio Difesa del suolo	90%
		2	Comuni pugliesi Province pugliesi Consorzi di bonifica	15%	% strutture tecniche completate in relazione ad interventi in corso nella banca dati RENDIS in rapporto alla totalità dei progetti pervenuti nel 2016	100%	Servizio Difesa del suolo e rischio sismico Servizio Difesa del suolo e rischio sismico	20%
		3	Enti e istituzioni pubbliche Istituti scolastici Comuni pugliesi Privati cittadini per il tramite dei Comuni	15%	% Conferenze svolte con formale indicazione n. Conferenze concluse con rilascio di parere	2 2	Servizio Difesa del suolo e rischio sismico	20%
00	03	14	Comuni pugliesi Province pugliesi Consorzi di bonifica	10%	n. Conferenze concluse con formale indicazione n. Conferenze concluse con rilascio di parere	2 2	Servizio Difesa del suolo e rischio sismico	20%
		15	Comuni pugliesi Province pugliesi Consorzi di bonifica	10%	Min di euro certificati nel sistema MIRWEB	155 mln di €	Servizio Difesa del suolo	10%
		16	Comuni pugliesi Province pugliesi Consorzi di bonifica	10%	% interventi monitorati su totale interventi in corso di attuazione	100%	Servizio Difesa del suolo e rischio sismico	10%
		17	Comuni pugliesi Istituti scolastici Comuni pugliesi	10%	% interventi monitorati su totale interventi in corso di attuazione (170 interventi)	100%	Servizio Difesa del suolo e rischio sismico Servizio Sismico	90%
		18	Autorità di Bacino competenti per il territorio pugliese (AdB Puglia, AdB Basilicata e AdB Molise)	5%	% risorse impegnate in rapporto allo stanziamento previsto	100%	Servizio Difesa del suolo	10%



REGOLAMENTO REGIONALE DELLA PRESERVAZIONE AMBIENTALE - Sistema di staff Controllo di Gestione

Mod. P.O. 2016 - Scheda 3

Scheda 3 "Obiettivi Operativi" - OBO / "Obiettivi Gestionali" - OBG

Dipartimento: Dipartimento Mobilità, Qualità Urbana, Opere Pubbliche, Ecologia e Paesaggio

Sezione: Lavori Pubblici

Dirigente di Sezione: Antonio Pulli



OBST	Codice		Titolo	Stakeholder	Peso Obiettivi %	Indicatori	Target	Servizi coinvolti	Grado di coinvolgimento (%)																				
	OBSA/OBAMAG	OBO/OBGE																											
00	03	19	garantire la sicurezza dei lavoratori in attuazione del d.lgs. 81/2008 in materia di sorveglianza sanitaria - prevenzione e protezione sui luoghi di lavoro	<table border="1"> <tr><td> dipendenti regionali</td></tr> <tr><td> utenti visitatori</td></tr> </table>	dipendenti regionali	utenti visitatori	8%	<table border="1"> <tr><td> n. DVR da predisporre e aggiornare</td></tr> <tr><td> n. corsi di informazione e formazione obbligatoria</td></tr> <tr><td> predisposizione piano adeguamenti prioritari</td></tr> <tr><td> n. lavori di somma urgenza a/o di adeguamento delle sedi regionali alle norme di sicurezza eseguiti direttamente</td></tr> <tr><td> n. procedure di nomina delle Commissioni Provinciali Epiprofi</td></tr> <tr><td> n. condoprocedimenti espropriativi</td></tr> </table>	n. DVR da predisporre e aggiornare	n. corsi di informazione e formazione obbligatoria	predisposizione piano adeguamenti prioritari	n. lavori di somma urgenza a/o di adeguamento delle sedi regionali alle norme di sicurezza eseguiti direttamente	n. procedure di nomina delle Commissioni Provinciali Epiprofi	n. condoprocedimenti espropriativi	<table border="1"> <tr><td> 50</td></tr> <tr><td> 30</td></tr> <tr><td> entro il 31/12/2016</td></tr> <tr><td> 5</td></tr> <tr><td> 6</td></tr> <tr><td> 1000</td></tr> </table>	50	30	entro il 31/12/2016	5	6	1000	<table border="1"> <tr><td> Direzione di lavoro</td></tr> <tr><td> Tecnico - Epiprofi</td></tr> <tr><td> Coordinamento SSTRPP</td></tr> </table>	Direzione di lavoro	Tecnico - Epiprofi	Coordinamento SSTRPP	<table border="1"> <tr><td> 85%</td></tr> <tr><td> 12%</td></tr> <tr><td> 3%</td></tr> </table>	85%	12%	3%
dipendenti regionali																													
utenti visitatori																													
n. DVR da predisporre e aggiornare																													
n. corsi di informazione e formazione obbligatoria																													
predisposizione piano adeguamenti prioritari																													
n. lavori di somma urgenza a/o di adeguamento delle sedi regionali alle norme di sicurezza eseguiti direttamente																													
n. procedure di nomina delle Commissioni Provinciali Epiprofi																													
n. condoprocedimenti espropriativi																													
50																													
30																													
entro il 31/12/2016																													
5																													
6																													
1000																													
Direzione di lavoro																													
Tecnico - Epiprofi																													
Coordinamento SSTRPP																													
85%																													
12%																													
3%																													
		20	assistere l'attuazione della normativa in materia di espropri di cui al DPR 337/2001, alla LR 3/2005, ai RR 12/2006 e RR 28/2009 al fine di favorire lo sviluppo delle infrastrutture e delle OO.PP. acquisendo aree per pubblica utilità	<table border="1"> <tr><td> Province</td></tr> <tr><td> Autorità esproprianti</td></tr> <tr><td> Concessionari regionali</td></tr> </table>	Province	Autorità esproprianti	Concessionari regionali	8%	<table border="1"> <tr><td> n. procedure di nomina delle Commissioni Provinciali Epiprofi</td></tr> <tr><td> n. condoprocedimenti espropriativi</td></tr> </table>	n. procedure di nomina delle Commissioni Provinciali Epiprofi	n. condoprocedimenti espropriativi	<table border="1"> <tr><td> 6</td></tr> <tr><td> 1000</td></tr> </table>	6	1000	<table border="1"> <tr><td> Tecnico - Epiprofi</td></tr> </table>	Tecnico - Epiprofi	100%												
Province																													
Autorità esproprianti																													
Concessionari regionali																													
n. procedure di nomina delle Commissioni Provinciali Epiprofi																													
n. condoprocedimenti espropriativi																													
6																													
1000																													
Tecnico - Epiprofi																													
		21	attività connesse alla chiusura degli interventi compresi nel PO FESR 2007 - 2013 - Azioni 2.1, 2.2, 2.1.5	<table border="1"> <tr><td> EELL</td></tr> <tr><td> ADP</td></tr> <tr><td> Regione Puglia - ADG FESR</td></tr> </table>	EELL	ADP	Regione Puglia - ADG FESR	8%	<table border="1"> <tr><td> Azioni 2.1 e 2.2 n. interventi censurati</td></tr> <tr><td> Azione 2.1.5 incremento della certificazione di spesa rispetto all'annualità 2015</td></tr> </table>	Azioni 2.1 e 2.2 n. interventi censurati	Azione 2.1.5 incremento della certificazione di spesa rispetto all'annualità 2015	<table border="1"> <tr><td> 40</td></tr> <tr><td> ≥ 5%</td></tr> </table>	40	≥ 5%	<table border="1"> <tr><td> Struttura del dirigente della Sezione</td></tr> <tr><td> Gestione OO.PP</td></tr> </table>	Struttura del dirigente della Sezione	Gestione OO.PP	<table border="1"> <tr><td> 90%</td></tr> <tr><td> 10%</td></tr> </table>	90%	10%									
EELL																													
ADP																													
Regione Puglia - ADG FESR																													
Azioni 2.1 e 2.2 n. interventi censurati																													
Azione 2.1.5 incremento della certificazione di spesa rispetto all'annualità 2015																													
40																													
≥ 5%																													
Struttura del dirigente della Sezione																													
Gestione OO.PP																													
90%																													
10%																													
		22	completamento lavori in esecuzione diretta di riqualificazione energetica della scuola elementare Papa Giovanni XIII e della scuola media Antonio Salandra - Professionale Ispia-Pesenti nonché dell'ex Albergo "La Osteria" nel Comune di Santeramo Alagni e dell'ex Albergo "La Osteria" nel Comune di Santeramo Alagni nell'ambito del Progetto strategico CBC IPA ADRIATICO - ATERENERGY gestito dal Coordinamento politiche internazionali	<table border="1"> <tr><td> Regione Puglia - Coordinamento politiche internazionali</td></tr> <tr><td> Comune di Santeramo Alagni di Puglia</td></tr> </table>	Regione Puglia - Coordinamento politiche internazionali	Comune di Santeramo Alagni di Puglia	8%	<table border="1"> <tr><td> calliardi tecnico-amministrativi</td></tr> </table>	calliardi tecnico-amministrativi	<table border="1"> <tr><td> entro il 31/12/2016</td></tr> </table>	entro il 31/12/2016	<table border="1"> <tr><td> Tecnico - Epiprofi</td></tr> </table>	Tecnico - Epiprofi	100%															
Regione Puglia - Coordinamento politiche internazionali																													
Comune di Santeramo Alagni di Puglia																													
calliardi tecnico-amministrativi																													
entro il 31/12/2016																													
Tecnico - Epiprofi																													
		23	gestione interventi compresi negli APO "Tutela delle Acque e gestione integrata delle risorse idriche" - "Risorse Idriche" e "Lavori Pubblici" nonché gestione interventi compresi nel programma straordinario di viabilità regionale - acquisiti o coperti PO FESR 2007 - 2013	<table border="1"> <tr><td> EELL</td></tr> </table>	EELL	8%	<table border="1"> <tr><td> n. Liquidazioni</td></tr> </table>	n. Liquidazioni	<table border="1"> <tr><td> 60</td></tr> </table>	60	<table border="1"> <tr><td> Gestione OO.PP</td></tr> </table>	Gestione OO.PP	100%																
EELL																													
n. Liquidazioni																													
60																													
Gestione OO.PP																													

Scheda 3 "Obiettivi Operativi" - OBO / "Obiettivi Gestionali" - OBG

Dipartimento: Dipartimento Mobilità, Qualità Urbana, Opere Pubbliche, Ecologia e Paesaggio

Sezione: Lavori Pubblici

Dirigente di Sezione: Antonio Pulli

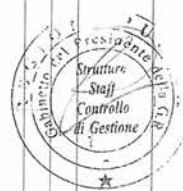

Codice	Titolo		Stakeholder	Peso Obiettivi %	Indicatori	Target	Servizi coinvolti	Grado di coinvolgimento (%)
	OBSA/OBAMAG	OBO/OBGE						
0722	02	1	<p>ipendenti regionali e utenti della Regione Puglia</p> <p>Capitanerie di porto</p> <p>Enti ed ecclesiastici</p> <p>Amministrazioni comunali e cittadini della provincia di Puglia</p> <p>EMU</p> <p>AQP</p>	25%	<p>completamento lavori di costruzione della fermata ferroviaria "Torre Quarta" a Bari</p> <p>lavori di costruzione del secondo lotto della sede unica regionale</p> <p>n. nuovi cantieri avviati</p> <p>n. progettazioni</p>	<p>collaudo entro il 30/12/2016</p> <p>collaudo entro il 31/12/2016</p> <p>3</p> <p>10</p>	<p>Tecnico - Esperti</p> <p>Coordinamento SSTTP</p> <p>Gestione OOPP</p> <p>Coordinamento SSTTP</p>	<p>30%</p> <p>30%</p> <p>40%</p> <p>80%</p> <p>5%</p>
		2	<p>Avviare gli interventi di cui all'attività 5.3.1a.1 - 5.3.3 del POR PUGLIA 2014-2020 - gli ultimi interventi compresi nell'APQ "Risorsa Idriche" e svincolare le risorse dell'APQ "TL.PP." riguardando gli interventi finalizzati a a fronteggiare i danni causati nel territorio di Capitanata dal sisma del 2002 e sostenere i Comuni e i cittadini delle aree colpite con interventi finalizzati - volti alla ricostruzione delle opere pubbliche danneggiate nonché alla ristrutturazione dell'edilizia privata - dando priorità alle abitazioni con ordinanze di sgombrato totale e parziale.</p>	10%	<p>n. interventi APQ avviati</p>	> 45	Struttura del dirigente della sezione	15%
		3	<p>interventi di manutenzione straordinaria e restauro conservativo di beni del patrimonio culturale e svio degli interventi di recupero e di riqualificazione del patrimonio infrastrutturale degli istituti scolastici pugliesi compresi nell'APQ Settore Istruzione e da finanziare con il POR 2014-2020 - Azioni 10.8 e 10.9</p>	15%	<p>% interventi per il patrimonio culturale ammessi a finanziamento su piano da valutare</p> <p>% accenti inanzi liquidati su totale interventi APQ Settore Istruzione</p> <p>spesa POR 2014-2020 - Azioni 10.8 e 10.9 da impegnare</p> <p>n. pareri sui progetti e perizie di edilizia ospedaliera, di edilizia scolastica e di edilizia</p>	<p>20%</p> <p>40%</p> <p>80%</p> <p>40</p>	<p>Gestione OOPP</p> <p>Struttura del dirigente della sezione</p> <p>Coordinamento SSTTP</p>	<p>20%</p> <p>80%</p> <p>50%</p>
		4	<p>validare il territorio e garantire la sicurezza dei cittadini ai fini della prevenzione dei rischi sismici, idraulici e idrogeologici, vigilando sulla corretta applicazione delle norme tecniche di costruzione in zona sismica, con riguardo sia alle opere pubbliche che all'edilizia privata, e vigilando sul suo sostanziale del territorio nonché sul stato delle risorse e delle aree del demanio idrico, incentivando e sostenendo interventi finalizzati alla prevenzione del rischio idraulico nonché interventi necessari preventivi ed eliminativi gravi pericoli a tutela della pubblica incolumità</p>	10%	<p>n. verifiche di compatibilità dei PUE e PUEG con le condizioni geomorfologiche del territorio</p> <p>n. autorizzazioni e pareri su opere idrauliche</p> <p>n. interventi di manutenzione casali, manutenzione parti e di somma urgenza finanziati</p>	<p>60</p> <p>30</p> <p>35</p> <p>15</p>	<p>Gestione OOPP</p> <p>Struttura del dirigente della sezione</p>	<p>10%</p> <p>40%</p>

Scheda 3 "Obiettivi Operativi" - OBO / "Obiettivi Gestionali" - OBGE

Dipartimento: Mobilità, Qualità Urbana, Opere Pubbliche, Ecologia e Paesaggio

Sezione: Tutela e Valorizzazione del Paesaggio

Dirigente di Sezione: Ing. PACE Francesca fino al 31/07/2016, poi Ing. LOCONSOLE Barbara dal 01/08/2016 (incarico conferito con D.G.R. n. 1176 del 29/07/2016)



Codice	Titolo		Stakeholder	Peso Obiettivi %	Indicatori	Target	Servizi coinvolti	Grado di coinvolgimento (%)	
	OBST	OBSA/OBAMAG							
00	03	24	Tutela e valorizzazione del paesaggio attraverso l'attività di sostegno e accompagnamento per l'adeguamento/conformità della pianificazione urbanistica e territoriale alla pianificazione paesaggistica e la verifica della coerenza degli interventi di trasformazione proposti rispetto agli obiettivi di qualità del paesaggio.	Enti locali, Associazioni di categoria, Soggetti privati, Enti e Organizzazioni di studi e ricerca	25%	N. enti locali coinvolti nell'attività di adeguamento/conformità ai PRPG della strumentazione urbanistica e territoriale. percentuale di autorizzazioni e accertamenti di compatibilità paesaggistica rilasciate con prescrizioni su totale delle autorizzazioni e accertamenti di compatibilità rilasciati pubblicamente attraverso il SIT	4	Servizio "Osservatorio sulla qualità del paesaggio" della R. Puglia	50%
		25	Attuazione del PRPG attraverso la promozione di progetti di paesaggio e l'aggiornamento e la revisione degli elaborati del PRPG	Soggetti privati, Enti e Organizzazioni di studi e ricerca Enti locali	10%	n. istanze di rettifica degli elaborati del PRPG ex art. 104 N. Enti locali coinvolti nei progetti di riqualificazione e valorizzazione del paesaggio e nei progetti sperimentali di attuazione dello scenario strategico del PRPG	50%	Servizio "Attuazione Pianificazione Paesaggistica"	50%
		26	Completamento degli interventi compresi nella programmazione comunitaria 2007/2013 mediante il coordinamento delle fasi finali delle n. 4 Azioni finanziarie nelambito delle Asse VII del PO FESR 2007/2013 - Linea di intervento 7.1 "Piani Integrati di sviluppo urbano" e Linea di intervento 7.2 "Piani Integrati di sviluppo territoriale" e n. 3 Azioni finanziarie nell'ambito dell'Asse IV del PO FESR 2007/2013 Linea di intervento 4.4 "Interventi per la rete Ecologica"	Enti locali, Associazioni di categoria, Professionisti, Enti e Organizzazioni di studi e ricerca	20%	N. di delibere per l'aggiornamento del PRPG ai sensi dell'art. 2 comma 8 LR. 20/2009. N. di progetti di rigenerazione urbana e territoriale conclusi.	n. 3 N. 29	Servizio "Osservatorio sulla qualità del paesaggio" della R. Puglia	100%

SECRETARIA GENERALE DELLA PRESIDENZA, Sottosegretario di Stato

Mod. PRG_2016_01/Rev. 2

Scheda 3 "Obiettivi Operativi" - OBO / "Obiettivi Gestionali" - OBGE

Dipartimento: Mobilità, Qualità Urbana, Opere Pubbliche, Ecologia e Paesaggio

Sezione: Tutela e Valorizzazione del Paesaggio

Dirigente di Sezione: Ing. PACE Francesca fino al 31/07/2016 poi Ing. LOCONSOLE Barbara dal 01/08/2016 (incarico conferito con D.G.R. n. 1176 del 29/07/2016)



OBST	Codice		Titolo	Stakeholder	Peso Obiettivi %	Indicatori	Target	Servizi coinvolti	Grado di coinvolgimento (%)
	OBSA/OBAMAG	OBO/OBGE							
		27	Tutela e valorizzazione del patrimonio architettonico regionale con particolare riguardo agli esempi di architettura moderna e contemporanea (L. n. 14/2008)	Enti locali, Associazioni di categoria, Professionisti, Enti e Organizzazioni di studi e ricerca	10%	N. edifici di architettura contemporanea conside e schede N. Piani Territoriali delle aree naturali protette approvati	N. 200 N. 1	Servizio "Assetto del Territorio" della R. Puglia	100%
		28	Coordinamento delle Aree Naturali Protette Regionali, con particolare riferimento alle attività di pianificazione territoriale e gestione della Rete Natura 2000	Enti locali, Associazioni ambientaliste, Terzo settore, Enti e Organizzazioni di studi e ricerca, Soggetti privati	25%	Percentuale in aumento aree protette/Siti Rete Natura 2000 dotati di strumenti di pianificazione e/o conservazione in rapporto al numero delle aree protette/Siti Rete Natura 2000 presenti in regione Nuovi Siti di importanza comunitari Rete Natura 2000 individuati	10% n. 2	Servizio "Tutela della Biodiversità" della R. Puglia	100%
05 02	04	1	Evoluzione del sistema informativo territoriale regionale e dematerializzazione dei procedimenti amministrativi attraverso il sistema informativo territoriale regionale	Enti locali, Associazioni di categoria, Soggetti privati, Professionisti, Enti e Organizzazioni di studi e ricerca	10%	n. Topologie di procedimenti amministrativi per i quali si prevede di attivare la possibilità di presentazione dell'istanza telematicamente n. comuni i cui atti di adeguamento alla pianificazione paesaggistica sono stati resi disponibili attraverso il SIT n. piani dei parchi e piani di gestione dei siti natura 2000 disponibili attraverso il SIT n. di strati vettoriali aggiornati	n. 4 n. 150 30 n. 15	Servizio "Attuazione Pianificazione Paesaggistica" Servizio "Tutela della Biodiversità" della R. Puglia Servizio "Osservatorio sulla qualità del paesaggio" della R. Puglia	30% 35% 35%

Scheda 3 "Obiettivi Operativi" - OBO / "Obiettivi Gestionali" - OBGE

Dipartimento: Mobilità, Qualità Urbana, Opere Pubbliche, Ecologia e Paesaggio
Sezione: Urbanistica

Dirigente di Sezione: arch. LAMACCHIA Maria Raffaella fino al 31/07/2016, poi ing. PULLI Antonio ad interim dal 01/08/2016 (incarico conferito con D.G.R. n. 1176 del 29/07/2016)

Codice	Titolo	Stakeholder	Peso Obiettivi %	Indicatori	Target	Servizi coinvolti	Grado di coinvolgimento (%)		
								OBSA/OBAMAG	OBO/OBGE
00	03	29	Rinnovo degli strumenti urbanistici degli EEL.	Uffici Tecnici Comunali e degli Enti Territoriali	30%	<p>Rapporto tra il n. di piani generali definiti (con schema di D.G.R. o con verbale conclusivo di C.d.S.) e il n. di piani generali presentati dagli EEL (in scadenza al 31/12/2016)</p> <p>Rapporto tra il n. di varianti urbanistiche in corso di procedimento e n. di varianti urbanistiche definite (con schema di D.G.R. o con verbale conclusivo di C.d.S.)</p> <p>Rapporto tra il n. di varianti urbanistiche puntuali oggetto di parere regionale e il n. di varianti urbanistiche puntuali proposte dai Comuni su richiesta di soggetti privati per la realizzazione di insediamenti produttivi</p> <p>Rapporto tra il n. di Accordi di Programma/Innesi Stato-Regione definiti e il n. di Accordi di Programma/Innesi Stato-Regione richiesti risultanti positivi ad una verifica di completezza</p>	90%	Strumentazione Urbanistica	100%
	30		Coerenza e conformità dei programmi di rigenerazione urbana, dei progetti di insediamenti produttivi e di opere di interesse statale o regionale, in variante agli strumenti urbanistici, rispetto agli indirizzi regionali e alle normative vigenti	Uffici Tecnici Comunali e degli Enti Territoriali, cittadini	20%	<p>Programmazione Negoziata e Riquadratura Urbana</p>	60%		100%
	31		Contratto all'abusivismo edilizio	Uffici Tecnici Comunali, Procura della Repubblica, cittadini	10%	<p>n. provvedimenti sanzionatori adottati per abusi in zone sottoposte a vincolo paesaggistico</p> <p>n. certificazioni vincolo demaniale di uso civico rilasciate</p>	110	Osservatorio Abusivismo e Contenzioso	100%
	32		Gestione e valorizzazione delle terre civiche	Uffici Tecnici Comunali e degli Enti Territoriali, cittadini	10%	<p>n. provvedimenti di sistemazione e/o alienazioni di terre di uso civico</p>	240	Osservatorio Abusivismo e Contenzioso	100%
05.02	01	1	Semplificazione e miglioramento delle attività di contrasto all'abusivismo edilizio	Uffici Tecnici Comunali	5%	<p>numero procedure di cui è stata avviata la informatizzazione in via sperimentale</p>	1	Osservatorio Abusivismo e Contenzioso	100%
	2		Ricognizione delle terre gravate da uso civico e riprodottrizzazione delle relative cartografie catastali	Uffici Tecnici Comunali e degli Enti Territoriali, cittadini	5%	<p>Aumento percentuale Comuni con situazione demaniale civica definita in rapporto a quelli interessati da vincolo demaniale di uso civico</p>	25%	Osservatorio Abusivismo e Contenzioso	100%
	3		Standardizzazione della gestione dei procedimenti di localizzazione di impianti produttivi, in variante agli strumenti urbanistici, ex art. 8 D.P.R. 160/2010	Uffici Tecnici Comunali	10%	<p>n. di atti procedurali modellizzati</p>	3	Programmazione Negoziata e Riquadratura Urbana	100%
	4		Formazione di un quadro conoscitivo della pianificazione urbanistica dei comuni da rendere disponibile rispetto al SIT	Uffici Tecnici Comunali e degli Enti Territoriali	10%	<p>Percentuale dei Comuni con analisi storica della strumentazione urbanistica definita in rapporto al numero dei Comuni pugliesi</p>	50%	Strumentazione Urbanistica	100%

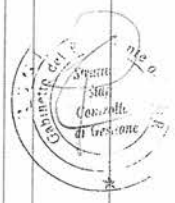



Scheda 3 "Obiettivi Operativi" - OBO / "Obiettivi Gestionali" - OBGE
 Dipartimento: MOBILITA', QUALITA' URBANA, OPERE PUBBLICHE, ECOLOGIA E PAESAGGIO
 Sezione: POLITICHE ABITATIVE
 Dirigente di Sezione: LUIGIA BRIZZI

Codice	Titolo	Stakeholder	Peso Obiettivi %	Indicatori	Target	Servizi coinvolti	Grado di coinvolgimento (%)
05.02	03	1	20%	Numero abitazioni realizzate/recuperate	600	Servizio Osservatorio Condizione Abitativa, Programmi comunali e IACP	70%
							30%
		2	15%	% avanzamento finanziario	80%	Servizio Osservatorio Condizione Abitativa, Programmi comunali e IACP	90%
							10%
		3	10%	n. procedure avviate	n.1	SEZIONE POLITICHE ABITATIVE	100%
		4	10%	n. soggetti finanziati	n.9	Servizio Concessione Contributi, Fussi Finanziari e Requisiti Soggettivi	100%
05.02	02	1	10%	n. attività avviate	n.1	SEZIONE POLITICHE ABITATIVE	100%
00	03	33	5%	n.procedure avviate	n.7	Servizio Osservatorio Condizione Abitativa, Programmi comunali e IACP	90%
							10%
		34	10%	% utilizzo risorse	80%	Servizio Osservatorio Condizione Abitativa, Programmi comunali e IACP	100%
		35	10%	n. report pubblicati su ORCA	n.10	Servizio Concessione Contributi, Fussi Finanziari e Requisiti Soggettivi	20%
							80%
		36	10%	n. procedure concluse	N.30	Servizio Osservatorio Condizione Abitativa, Programmi comunali e IACP	100%



Scheda 3 "Obiettivi Operativi" - OBO / "Obiettivi Gestionali" - OBGE

Dipartimento: Mobilità, Qualità urbana, Opere Pubbliche, Ecologia e Paesaggio

Sezione: Struttura di Staff Affari Generali/Direzione

Dirigente di Sezione: Tarquinio Giovani

Codice	Titolo		Stakeholder	Peso Obiettivi %	Indicatori	Target	Servizi coinvolti	Grado di coinvolgimento (%)	
	OBSA/OBAMAG	OBO/OBGE							
00	00	39	Supportare il Direttore di Dipartimento nel coordinamento e nella gestione degli aspetti amministrativi anche di carattere logistico, nella gestione delle risorse umane e finanziarie del Dipartimento.	dipendenti, sezioni, utenti esterni	70	n. atti DD	9	Struttura di Staff	100%
		40	Coordinare le attività relative all'aggiornamento del listino prezzi regionale delle Opere Pubbliche	enti pubblici, privati	30	n. DGR n. riunioni svolte	1 7	Struttura di Staff	100%



Scheda 3 "Obiettivi Operativi" - OBO / "Obiettivi Gestionali" - OBGE

Dipartimento: Mobilità, Qualità urbana, Opere Pubbliche, Ecologia e Paesaggio

Sezione: Direzione del Dipartimento

Dirigente di Sezione: Barbara Valenzano

Codice	Titolo	Stakeholder	Peso Obiettivi %	Indicatori	Target	Servizi coinvolti	Grado di coinvolgimento (%)
00	06	41	Garantire il coordinamento, l'integrazione e il controllo delle Sezioni afferenti il Dipartimento supportando il Direttore nella gestione degli aspetti tecnici nelle materie di competenza	Sezioni cittadini	25	n. proposte DGR	3
		42	Coordinare il Direttore del Dipartimento nelle attività commesse alla gestione dei Fondi Comunitari	Sezioni cittadini	25	n. proposte DGR	3
		43	Garantire il coordinamento, l'integrazione, il controllo delle Sezioni afferenti il Dipartimento supportando il Direttore nella gestione degli aspetti giuridico legali nelle materie di competenza.	Sezioni cittadini	25	n. DGR	1
		44	Supportare il Direttore nella gestione di progetti di rilevanza comunitaria	cittadini	10	n. di progetti proposti	3
0702	04	1	Elaborare provvedimenti propedeutici o pertinenti all'avvio di percorsi di aggiornamento della pianificazione energetica e della qualità dell'aria,ivi inclusi provv. conseguenti a disposizioni della cabina di regia della qualità dell'aria	Sezioni cittadini	15	n. lavori tecnici	5



REGISTRARIA CENTRALE DELLA PRESIDENZA. Struttura di staff Controllo di Gestione

Model FPOI_2016 - Scheda 3

Segreteria Generale della Presidenza
Struttura di Staff Controllo di Gestione

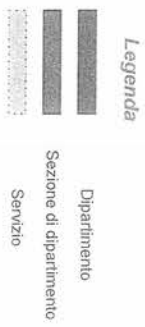
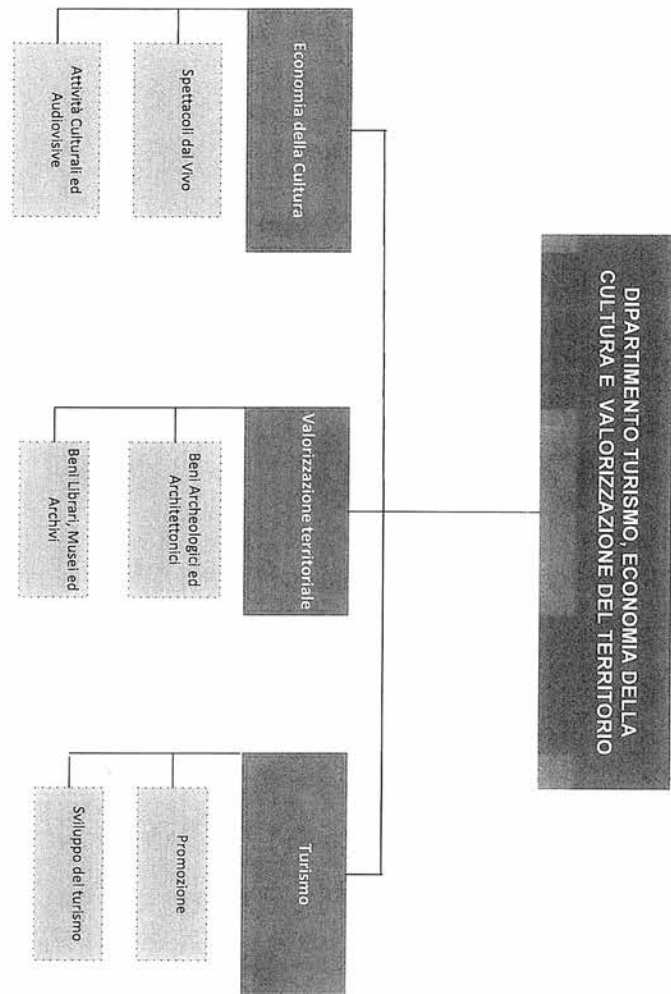

Scheda 2 "Obiettivi Strategici Annuali - OBSA / Obiettivo Annuale di Mantenimento Gestionale - OBAMAG"

Dipartimento: Dipartimento Turismo, Economia della Cultura e Valorizzazione Territoriale

Capo Dipartimento: Aldo Patruno

00	00	Obiettivo Annuale di Mantenimento Gestionale	20%				Dipartimento 5% Sezione Economia della Cultura 5% Sezione Turismo 5% Sezione Valorizzazione Territoriale 5%
08.1	1	Concludere il ciclo di programmazione 2007/2013, assicurando il pieno impiego delle risorse assegnate, al fine di un utilizzo efficace ed efficace della dotazione disponibile	35%	% utilizzo efficace ed efficace della dotazione disponibile	100%		Dipartimento 8,75% Sezione Economia della Cultura 8,75% Sezione Turismo 8,75% Sezione Valorizzazione Territoriale 8,75%
08.1	2	Aggiornamento del Piano Strategico Regionale del Turismo	9%	n. proposta DGR elaborata per l'approvazione del Piano Strategico Regionale del Turismo	1		Sezione Turismo
08.1	3	Avvio delle procedure di abilitazione per guide e accompagnatori turistici	6%	n. Avvisi pubblicati	1		Sezione Turismo
08.2	2	Promuovere la conservazione e la valorizzazione del patrimonio culturale pugliese, potenziandone le relazioni fra i singoli luoghi e istituti e le sinamiche di occupabilità e inclusione sociale	6%	n. interventi restituiti alla fruizione del pubblico	100		Sezione Valorizzazione Territoriale
08.2	3	Promuovere l'immagine della Puglia, favorendo la conoscibilità del patrimonio culturale pugliese, anche attraverso lo sviluppo di tecnologie dedicate e il potenziamento dell'offerta di servizi digitali	2%	n. modelli avviati	1		Sezione Valorizzazione Territoriale
08.2	4	Avviare le fasi di definizione del Piano Strategico Regionale della Cultura	8%	n. progetti elaborati	1		Sezione Valorizzazione Territoriale 4% Sezione Economia della Cultura 4%
08.2	5	Strutturare le reti territoriali dei beni culturali, al fine di attivare le relazioni, di mobilitare la fruizione da parte della cittadinanza attiva e significativi flussi di turisti e di ottenere la de-stagionalizzazione del flusso di visita e una migliore attrazione di diversi segmenti di domanda	3%	n. schede di programmazione da approvare su POR 2014-2020	3		Sezione Valorizzazione Territoriale
08.3	2	Assicurare l'attuazione della misura 3.4 del P.O. FESR 2014-2020	7%	ricorse impegnate	2,2 milioni di Euro		Sezione Economia della Cultura
08.3	3	Promuovere l'offerta culturale sul territorio regionale di Programmazione Triennale	4%	n. proposte di deliberazione predisposte per l'avvio della Programmazione Triennale	1		Sezione Economia della Cultura



Scheda 3 "Obiettivi Operativi" - OBO / "Obiettivi Gestionali" - OBGE

Dipartimento: Dipartimento Turismo, Economia della Cultura e Valorizzazione Territoriale

Direzione di Dipartimento

Dirigente: Direttore ALDO PATRUONO



Codice	Titolo		Stakeholder	Peso Obiettivi %	Indicatori	Target	Servizi coinvolti	Grado di coinvolgimento (%)
	OBSA/OBAMAG	OBO/OBGE						
00	00	01	Enti pubblici, Associazioni, Cittadini	25%	n° documenti di programmazione, monitoraggio e controllo delle attività dal punto di vista gestionale, finanziario e contabile	14	Struttura di Progetto POIn	20%
							Direzione di Dipartimento	50%
							Struttura di Staff	30%
00	02	Promuovere l'avvio di nuovi progetti per la valorizzazione del patrimonio pubblico privato nella attività culturale, nella gestione dei beni culturali e naturali e del turismo sostenibile, attraverso lo scouting delle call europee e l'attuazione dei progetti già ammessi 2014-2020	Enti Locali, Autorità di Gestione, Società partecipate, Agenzie Regionali, Università	25%	n° progetti presentati n° progetti avviati	16 1	Direzione di Dipartimento	50%
							Struttura di Staff	20%
							Struttura di Progetto POIn	30%
08 1 08 2 08 3	1	Concludere il ciclo di programmazione 2007/2013, assicurando il pieno impiego delle risorse assegnate, al fine di un utilizzo efficiente ed efficace della dotazione disponibile			%importo certificato /importo disponibile sul P.O. FESR 2007-2013	100%	Direzione di Dipartimento	50%
							Direzione di Dipartimento	50%
	1	Completamento della programmazione del P.O. FESR 2007-2013 con la chiusura fisica, procedurale e finanziaria degli interventi finanziati	Soggetti beneficiari (Enti pubblici, ecc.) e Autorità di Gestione	25%	% dei progetti condiziati rispetto alle risorse assegnate dal Programma Operativo Interregionale - P.O.I.R. "Attrattori culturali, naturali e turismo" 2007-2013 alla Regione Puglia	10/11	Struttura di Progetto POIn	50%
							Struttura di Progetto POIn	50%
	2	Chiusura fisica, procedurale e finanziaria dei progetti di Cooperazione Europa 2007-2013 (Programma IPA Adriatic CBC 2007-2013 e Obiettivo 3 Cooperazione Territoriale Europea 2007-2013)	Enti partner, Autorità di Gestione	25%	n° delle certificazioni emesse/n° rendiconti presentati a seguito dell'implementazione dei progetti da parte delle strutture regionali beneficiarie di finanziamento	100%	Direzione di Dipartimento	100%
							Direzione di Dipartimento	100%

Scheda 3 "Obiettivi Operativi" - OBO / "Obiettivi Gestionali" - OBGE

Dipartimento: Dipartimento Turismo, Economia della Cultura e Valorizzazione Territoriale
 Sezione: Economia della Cultura

Dirigente di Sezione: MAURO PAOLO BRUNO

Codice	Titolo		Stakeholder	Peso Obiettivi %	Indicatori	Target	Servizi coinvolti	Grado di coinvolgimento (%)
	OBSA/OBAMAG	OBO/OBGE						
00	(0)	03	Ente regionale, Enti pubblici, Associazioni, Cittadini	5%	% dei procedimenti amministrativi innanzi al portale Sistem Puglia, degli atti amministrativi digitalizzati al fine della pubblicazione nella sezione "Amministrazione Trasparente" del sito istituzionale della Regione Puglia n° documenti di programmazione, monitoraggio e controllo delle attività dal punto di vista gestionale, finanziario e contabile	100%	Servizio Attività Culturali e Audiovisivi Servizio Spettacolo dal Vivo	50%
08.3	1	1	Soggetti beneficiari (Enti pubblici, Diocesi, Associazioni, ecc.) e Autorità di Gestione	10%	% progetti chiusi sul totale	100%	Servizio Attività Culturali e Audiovisivi	50%
08.3	2	2	Soggetti beneficiari (Enti pubblici, Diocesi, Associazioni, ecc.) e Autorità di Gestione	15%	% progetti chiusi sul totale	90%	Servizio Spettacolo dal Vivo	50%
08.3	4	1	Imprese industriali e Creative, Partenariato Economico - Sociale, Associazioni di Categoria	15%	n. questionari elaborati n. consultazioni pubbliche	30	Servizio Spettacolo dal Vivo	100%
08.3	2	2	Altre Regioni Italiane	10%	n. Anzilli Sinoetica Leggi Regionali effettuate	1	Servizio Attività Culturali e Audiovisivi Servizio Spettacolo dal Vivo	50%
08.3	2	1	Partenariato Economico - Sociale, Associazioni di Categoria	20%	n. bandi pubblicati	3 (> della media del triennio precedente 2013-2015)	Servizio Attività Culturali e Audiovisivi Servizio Spettacolo dal Vivo	50%
08.3	3	1	Soggetti beneficiari	10%	Chiusura del Piano delle Attività	entro il 30 settembre	Servizio Attività Culturali e Audiovisivi Servizio Spettacolo dal Vivo	50%
08.3	2	2	Partenariato Economico - Sociale, Associazioni di Categoria	15%	n. bandi predisposti (totalmente migliorati rispetto al passato)	2	Servizio Attività Culturali e Audiovisivi Servizio Spettacolo dal Vivo	50%



SECRETARIA GENERALE DELLA PRESIDENZA, SERVIZIO DI APOI CONTABILE DI GESTIONE

Modello FPO_2015_Scheda 3

Scheda 3 "Obiettivi Operativi" - OBO / "Obiettivi Gestionali" - OBGE

Dipartimento: Dipartimento Turismo, Economia della Cultura e valorizzazione Territoriale

Sezione: Valorizzazione Territoriale

Dirigente di Sezione: SILVIA PELLEGRINI

Codice	Codice		Titolo	Stakeholder	Peso Obiettivi %	Indicatori	Target	Servizi coinvolti	Grado di coinvolgimento (%)
	OBSA/OBAMAG	OBO/OBGE							
00	00	04	Ottimizzare le attività della Sezione/Servizi dal punto di vista gestionale, finanziario e contabile	Enti pubblici, Associazioni, Cittadini	8%	n° documenti di programmazione, monitoraggio e controllo delle attività in capo ai Servizi/ Uffici	100%	Sezione Valorizzazione Territoriale	45%
							8	Servizio Beni Ibrari, Musei e Archivi	40%
08.2	1	1	Completamento della programmazione del P.O. FESR 2007-2013 con la chiusura fisica, procedurale e finanziaria degli interventi afferenti ai Sistemi di beni culturali: Area Vesta, Biblioteche, Beni Matori, Archivi, Promozione	Enti pubblici, Diocesi, Associazioni	18%	Importo certificato / importo disponibile sul P.O. FESR 2007-13	134%	Sezione Valorizzazione Territoriale	80%
							99,67%	Servizio Beni Ibrari, Musei e Archivi	20%
08.2	2	2	Completamento della programmazione dell'APQ "rafforzato" 2007-2013, a valere su fondi nazionali - FSC con la concessione del finanziamento agli interventi afferenti a tutti i Sistemi di beni culturali: Musei, Aree e Parchi archeologici, Teatri Antichi, Beni architettonici, loggi e Habitat ropestri, Azioni materiali e immateriali sui beni di maggior rilievo territoriale storico-culturale - SAC, Azioni di accompagnamento agli enti beneficiari	Enti pubblici, Diocesi, Associazioni	18%	n. concessioni nell'anno in corso	20	Servizio Beni Ibrari, Musei e Archivi	30%
							2	Servizio Beni archeologici ed architettonici	30%
08.2	2	1	Restituzione alla fruizione pubblica del patrimonio culturale identitario e di pregio riqualificato e valorizzato.	Enti pubblici, Diocesi, Università, Fondazioni, Associazioni	25%	n. interventi su beni culturali resi fruibili	100	Sezione Valorizzazione Territoriale	50%
							25%	Servizio Beni archeologici ed architettonici	25%
08.2	3	1	Realizzazione di servizi qualificati e innovativi con l'utilizzo dell'I.C.T. (protocolli e sperimentazioni) per l'accessibilità e la conoscenza del patrimonio culturale pugliese. Carena dei Beni Culturali governamentale	Enti pubblici, Università, Fondazioni, Associazioni	8%	Piena sperimentazione e rappresentazione pubblica del modello costruttivo	1	Sezione Valorizzazione Territoriale	60%
							1	Servizio Beni archeologici ed architettonici	40%
08.2	4	1	Sperimentazione di forme di coinvolgimento del partenariato attraverso Accordi pubblico / pubblico	Enti pubblici, Università, Fondazioni, Associazioni	8%	n. proposta di Deliberazione G.R. per l'approvazione schemi di Accordo	1	Sezione Valorizzazione Territoriale	40%
							1	Servizio Beni Ibrari, Musei e Archivi	30%
08.2	5	1	Attivazione e implementazione di strumenti finalizzati alla fruizione innovativa delle reti dei beni culturali attraverso l'arrivo della programmazione, sul PGR 2014-2020	Enti pubblici, Diocesi, Università, Fondazioni, Associazioni	15%	n. Schede di programmazione da approvare	3	Sezione Beni Ibrari, Musei e Archivi	40%
							15%	Servizio Beni archeologici ed architettonici	15%



DEGRESSIONE GENERALE DELLA PRESSIONE, SERVIZIO DI SANIT' CONTROLLO DI QUALITA'

Scheda 3 "Obiettivi Operativi" - OBO / "Obiettivi Gestionali" - OBG

Dipartimento: Dipartimento Turismo, Economia della Cultura e valorizzazione Territoriale

Sezione: Turismo

Dirigente di Sezione: SALVATORE PATRIZIO GIANNONE



Codice		Titolo	Stakeholder	Peso Obiettivi %	Indicatori	Target	Servizi coinvolti	Grado di coinvolgimento (%)
OBST	OBSA/OBAMAG							
00	00	05	Enti pubblici, Associazioni, Cittadini	10%	% dei procedimenti amministrativi mappati sul portale SistemaPuglia, degli atti amministrativi digitalizzati ai fini della pubblicazione nella sezione "Amministrazione Trasparente" del sito istituzionale della Regione Puglia	100%	Servizio Promozione	50%
					n° documenti di programmazione, monitoraggio e controllo delle attività dal punto di vista gestionale, finanziario e contabile	14	Servizio Sviluppo del Turismo	50%
08.1	1	1	Amministrazioni pubbliche e Autorità di Gestione	10%	% progetti finanziati	100%	Servizio Promozione	100%
			Amministrazioni pubbliche e Autorità di Gestione	10%	n. progetti finanziati	365	Servizio Promozione	100%
			Amministrazioni pubbliche e Autorità di Gestione	10%	n. dichiarazioni intermedie di spesa	1	Servizio Promozione	100%
08.1	2	1	Enti Pubblici, Operatori Turistici	20%	n. accordi di programma sottoscritti	1	Servizio Sviluppo del Turismo	60%
			Enti Pubblici, Operatori Turistici	10%	n. DGR adottate per l'attuazione di Azioni strategiche	1	Servizio Promozione	50%
			Enti Pubblici, Operatori Turistici	30%	n. DGR adottate per l'approvazione del bando	1	Servizio Sviluppo del Turismo	50%
08.1	3	1	Operatori Turistici e Cittadinanza	30%	n. DGR adottate per l'approvazione del bando	1	Servizio Sviluppo del Turismo	100%

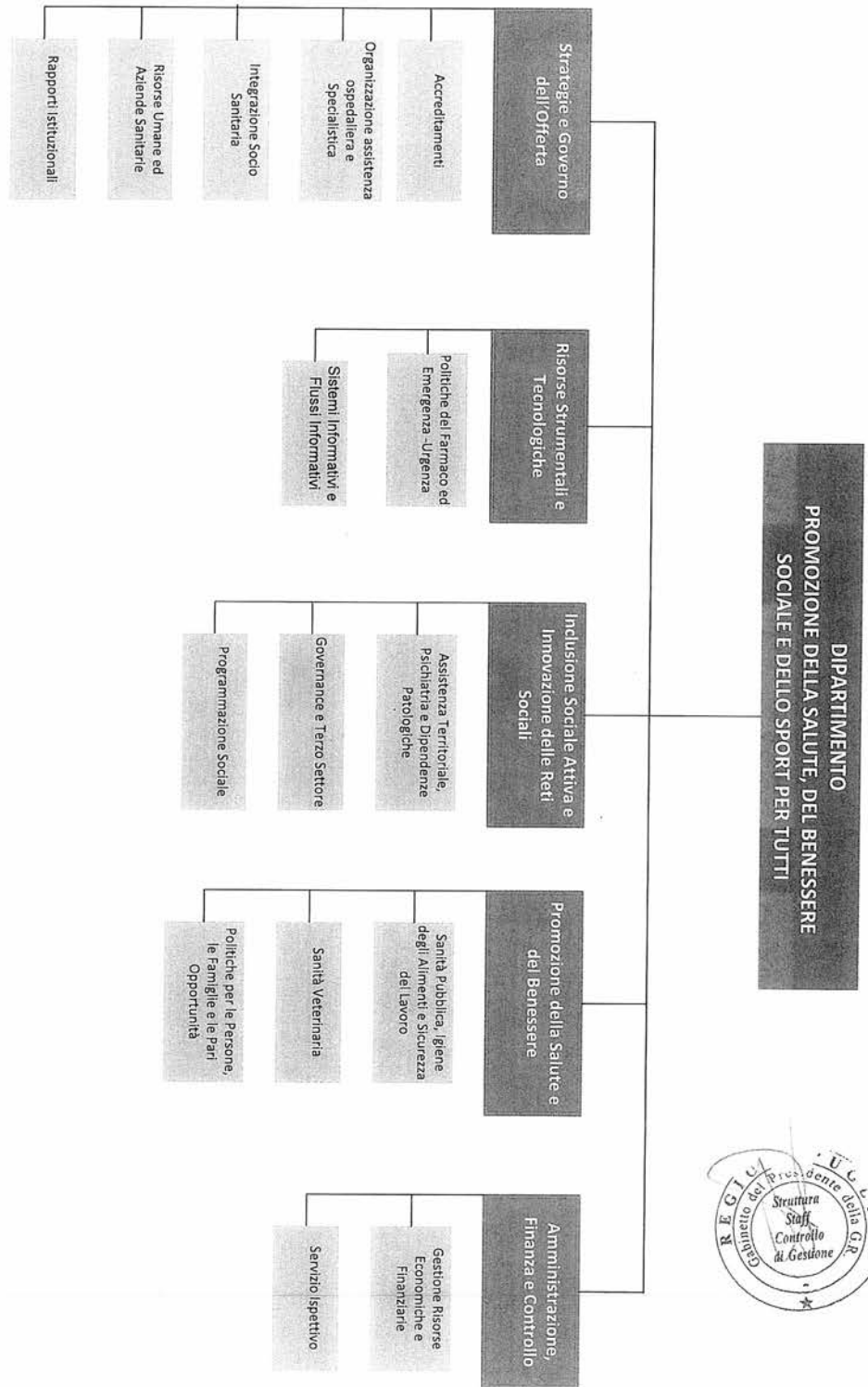

Segreteria Generale della Presidenza
Struttura di Staff Controllo di Gestione



Scheda 2 "Obiettivi Strategici Annuali - OBSA / Obiettivo Annuale di Mantenimento Gestionale - OBAMAG"

Dipartimento: PROMOZIONE DELLA SALUTE E DEL BENESSERE SOCIALE E DELLO SPORT PER TUTTI

Capo Dipartimento: Giovanni GORGONI

00	00	Obiettivo Annuale di Mantenimento Gestionale							
9.01	1	Sostenere l'autonomia e la vita indipendente delle persone disabili	<p>Azione 1. Numero intese con Amministrazioni locali</p> <p>Azione 2. N. sportelli attivati a supporto dell'utenza fragile</p> <p>Azione 3. N. Progetti di Via Indipendente attivati</p>	<p>n. 1 Province - n. 1 Città Metropolitane</p> <p>n. 6 Centri di Domotica sociale attivati</p> <p>n. 230 PRODIVA attivi</p>					
2		Potenziare la rete delle infrastrutture sociali	<p>Azione 1. N. progetti di investimento strutturali e validati</p> <p>Azione 2. N. progetti ammessi a finanziamento e monitorati</p> <p>Azione 3. N. mappe territoriali aggiornate (fabbric)</p>	<p>n. 110 progetti</p> <p>n. 50 operazioni</p> <p>n. 45 mappe</p>					
3		Sostenere la domanda e l'accessibilità dei servizi per le persone fragili	<p>Azione 1. % incremento destinatari del Buon Servizio (rispetto al 2015)</p> <p>Azione 2. Sviluppo nuova procedura di selezione delle operazioni</p> <p>Azione 3. N.ro unità di offerta contrattualizzate - n.ro buoni servizio di condizionale assoggetti</p>	<p>n. 50 nuove unità di offerta</p> <p>10%</p> <p>n. 2000 nuove domande</p>					
9.02	1	Promozione della salute e corretti stili di vita	Numero studenti migliori coinvolti nell'attività formativa	≈230.000					
2		Rafforzamento del sistema dei controlli ufficiali in materia di sicurezza alimentare e sanità veterinaria	Piano regionale integrato dei controlli ufficiali in materia di sicurezza alimentare e sanità veterinaria.	S/NO entro il 31.12.2016					
3		Sostegno finanziario per la qualificazione degli impianti sportivi	convenzione con istituti finanziari	S/NO entro il 31.12.2016					



Scheda 2 "Obiettivi Strategici Annuali - OB5A / Obiettivo Annuale di Mantenimento Gestionale - OBAMAG"

Dipartimento: PROMOZIONE DELLA SALUTE E DEL BENESSERE SOCIALE E DELLO SPORT PER TUTTI

Capo Dipartimento: Giovanni GORGONI

9.03	1	AVVIO DEGLI INVESTIMENTI PER LA SANITA' TERRITORIALE A VALERE SULLE RISORSE DEL PO FSR 2014/2020 (Art. 9.12)	INTERVENTI FINANZIARI	>20 (%)	Risorse strumentali e tecnologiche
9.04	1	Sostenibilità nei SSIS, costi standard e D.Lgs. n. 118/2011 e s.m.	Numero di aziende sanitarie da avviare alla sperimentazione del controllo di gestione attraverso l'impegno del modello "Costi Standard del N.S.m." basato su metodologia ABF	>= 5	Amministrazione Finanza e Controlli
	2	Razionalizzazione della spesa sanitaria	Riduzione tempi di pagamento dei fornitori e riduzione degli interessi di mora	-20% rispetto dato 2015	Amministrazione Finanza e Controlli
	3	Razionalizzazione organizzativa e potenziamento della qualità dell'offerta	Avvio di ispezioni regionali d'ufficio	>= 2	Amministrazione Finanza e Controlli
	4	NUOVA SISTEMAZIONE CON LEGGE SUL PROCEDIMENTO DI AUTORIZZAZIONE E DI ACCREDITAMENTO			Strategie e Governo dell'offerta
	5	SU RETI TERRITORIALI OFFERTA SANITARIA, ADOZIONE MODELLO STANDARD PER ORGANIZZAZIONE DISTRETTO.			Strategie e Governo dell'offerta
	6	AVVIO DEL PIANO DI RIORNINO OSPEDALIERO			Strategie e Governo dell'offerta
	7	REGOLAMENTO RETE AUTISTICI			Strategie e Governo dell'offerta



Scheda 2 "Obiettivi Strategici Annuali - OBSSA / Obiettivo Annuale di Mantenimento Gestionale - OBAMAG"

Dipartimento: **PROMOZIONE DELLA SALUTE E DEL BENESSERE SOCIALE E DELLO SPORT PER TUTTI**

Capo Dipartimento: **Giovanni GORGONI**



9.05	1	DEMATERIALIZZAZIONE DEL CICLO DI VITA DELLE PRESCRIZIONI MEDICHE ANCHE PER LE PRESTAZIONI SPECIALISTICHE							
	2	REALIZZAZIONE DI NUOVI SERVIZI ONLINE DI SANITA' DIGITALE A SERVIZIO DEI CITTADINI							
	3	REALIZZAZIONE DELLA SCHEDA PAZIENTE DIGITALE A BORDO DEI MEZZI MOBILI DEL 118 DI PUGLIA							
9.06	1	ADOZIONE AL SISTEMA DI VALUTAZIONE DEL MIS DEL L'ISTITUTO SANTIPIETRA DI PSA							
9.07	1	REVISIONE DELLA GOVERNANCE REGIONALE IN MATERIA DI ASSISTENZA FARMACEUTICA							
	2	POTENZIAMENTO DEGLI STRUMENTI DI MONITORAGGIO DELL'ATTIVITA' PRESCRITTIVA DEI MEDICI DELLE CURE PRIMARIE							
10.01	1	Implementare la misura del Reddito di Dignità							
10.02	1	Benessere dell'infanzia e dell'adolescenza							

(*) I dati sono in valore dell'anno precedente da inizio a fine anno e rispetto in termini percentuali ma solo se

Scheda 3 "Obiettivi Operativi" - OBO / "Obiettivi Gestionali" - OBGE

Dipartimento: PROMOZIONE DELLA SALUTE, DEL BENESSERE SOCIALE E DELLO SPORT PER TUTTI

Sezione: STRATEGIE E GOVERNO DELL'OFFERTA

Dirigente di Sezione: CAMPOBASSO GIOVANNI

Codice	Titolo		Stakeholder	Peso Obiettivi %	Indicatori	Target	Servizi coinvolti	Grado di coinvolgimento (%)	
	OBSA/OBAMAG	OBO/OBGE							
09.04	04	1	Revisione della normativa regionale sull'autorizzazione e accreditamento delle strutture sanitarie e socio-sanitarie pubbliche e private	Strutture sanitarie pubbliche e private	15	predisposizione di disegno di legge	n.1 DDL	Servizio Accreditamenti	100%
		2	Modifica e adeguamento dei requisiti di accreditamento all'Innesa Stato-Regioni del 19/02/2015	Strutture sanitarie pubbliche e private	10	predisposizione schema di regolamento per la modifica del n.1/2005 con adeguamento ai nuovi requisiti di accreditamento.	n.1. Schema R.R.	Servizio Accreditamenti	100%
09.04	05	1	Revisione modalità di valutazione dei Diretori generali delle Aziende ed Enti del S.S.R.	Aziende ed Enti del S.S.R.	5	Pre-disposizione atto deliberativo in materia di valutazione gestionale annuale dei Diretori generali del S.S.R., in adeguamento al sistema di valutazione delle strutture sanitarie del M.E.S. della Scuola Superiore Sanitaria di Pisa.	n.1 D.G.R.	Servizio Rapporti Istituzionali	100%
		2	Avvio delle attività per la realizzazione di un sistema regionale di valutazione e valorizzazione delle competenze individuali dei dirigenti del SSR, attraverso il coinvolgimento diretto delle Aziende del SSR, per il tramite del loro OIV.	Aziende ed Enti del S.S.R.-OIV	10	Costituzione tavolo di lavoro tra OIV aziendali e Regione	1	Risorse Umane e Aziende Sanitarie	100%
		3	Attuazione del Dlg n. 161/2014 e del D.M. 10/2015 mediante determinazione del fabbisogno regionale di personale delle Aziende del SSR e autorizzazione alle assunzioni	Aziende Sanitarie SSR e Ministero	5	Rilascio per il Ministero della Salute sul fabbisogno di personale nelle Aziende del SSR Deliberazione di giunta per le autorizzazioni alle assunzioni di personale SSR	1 1	Risorse Umane e Aziende Sanitarie	100%
		4	Avvio dell'attività per la riduzione del contenzioso relativo alle Risorse Umane delle Aziende Sanitarie.	Aziende sanitarie SSR	5	Indagine di rilevazione del contenzioso nelle Aziende del SSR	1	Risorse Umane e Aziende Sanitarie	100%



Scheda 3 "Obiettivi Operativi" - OBO / "Obiettivi Gestionali" - OBGE

Dipartimento: PROMOZIONE DELLA SALUTE, DEL BENESSERE SOCIALE E DELLO SPORT PER TUTTI

Sezione: STRATEGIE E GOVERNO DELL'OFFERTA

Dirigente di Sezione: CAMPOBASSO GIOVANNI



OBST	Codice		Titolo	Stakeholder	Peso Obiettivi %	Indicatori	Target	Servizi coinvolti	Grado di coinvolgimento (%)
	OBSA/OBAMAG	OBO/OBGE							
		5	Protocollo d'intesa unico per l'integrazione fra attività didattiche, scientifiche ed assistenziali tra Regione e Università di Bari e Foggia	Università di Bari e Foggia, A.U.O. Policlinico di Bari, A.U.O. Ospitali Riuniti di Foggia	10	Protocollo d'intesa siglato dai componenti delle due Commissioni Paritetiche Regione-Università di Bari e Foggia	1	Risorse Umane e Aziende Sanitarie	100%
		6	Riorganizzazione delle strutture sanitarie e socio-sanitarie territoriali	strutture sanitarie e socio-sanitarie pubbliche e private	5	predisposizione schema di disegno di legge	1	Organizzazione Assistenza Ospedaliera e Specialistica	100%
		7	Avvio del processo di definizione delle reti assistenziali	Aziende Sanitarie locali	5	Provvedimento di Giunta di recepimento Accordo Stato Regioni	1	Organizzazione Assistenza Ospedaliera e Specialistica	100%
		8	Avvio del processo di definizione Aggregazioni Funzionali Territoriali specialisti ambulatoriali	Aziende Sanitarie locali	5	verbali Comitato regionale per la specialista ambulatoriale	3	Organizzazione Assistenza Ospedaliera e Specialistica	100%
09.04	06	1	Avvio del riordino della rete ospedaliera ai sensi del DM 70/2015 e legge di stabilità 2016	Aziende Sanitarie Locali, IRCCS, ES, Strutture Private Accreditate	15	predisposizione schema di regolamento	1	Organizzazione Assistenza Ospedaliera e Specialistica	100%
09.04	07	1	Reti assistenziali per soggetti affetti dallo spettro autistico	strutture sanitarie e socio-sanitarie pubbliche e private	10	adozione regolamento regionale	1	Servizio Assistenza territoriale, psichiatrica e dipendenze patologiche Servizio Organizzazione Assistenza Ospedaliera e Specialistica	50%

Scheda 3 "Obiettivi Operativi" - OBO / "Obiettivi Gestionali" - OBGE

Dipartimento: DIPARTIMENTO PROMOZIONE DELLA SALUTE DEL BENESSERE SOCIALE E DELLO SPOR PER TUTTI

Sezione: PROMOZIONE DELLA SALUTE E DEL BENESSERE

Dirigente di Sezione: DR.SSA FRANCESCA ZAMPANO



Codice		Titolo	Stakeholder	Peso Obiettivi %	Indicatori	Target	Servizi coinvolti	Grado di coinvolgimento (%)
OBST	OBSA/OBAMAG							
9.2	01	Adozione del catalogo dei progetti formativi per la promozione della salute e dei corretti stili di vita per l'anno scolastico 2016/2017	AASSILL	20%	% alunni coinvolti (rispetto al 2015)(30.000)	+ 30%	Sanità pubblica, Igiene degli Alimenti e Sicurezza sul lavoro	100%
			USR					
			INAIL					
9.2	02	Approvazione dei piani specifici di controllo ufficiale	Università_QR	20%	% dell'attività di controllo delle AASSILL nei confronti degli OSA	+ 10%	Sanità pubblica, Igiene degli Alimenti e Sicurezza sul lavoro	40%
			AASSILL					
			OSA					
9.2	03	Convenzione Istituto di credito sportivo	Enti Locali	20%	Approvazione convenzione	5/NO entro il 31.12.2016	Sezione	100%
			Acq. federazione sportive istituti di credito					
10.2	01	Programma di interventi per la prevenzione dell'istituzionalizzazione dei minori	Ambiti territoriali sociali	20%	sottoscrizione 3 convenzioni prosecuzione programma con 8 ambiti adesione pipipi 3	3 convenzioni 8 ambiti 50 famiglie	Sezione	100%
			AASSILL					
			Direzione Scolastica Regionale INAIL Regione Consorzio Teratri di Bari					
00	05	SVILUPPARE LA SICUREZZA E LA TUTELA DELLA SALUTE SUI LUOGHI DI LAVORO	AASSILL	10%	promozione ed diffusione della cultura della sicurezza e della prevenzione in particolare verso le nuove generazioni	5/NO entro il 31.12.2016	Sanità pubblica, Igiene degli Alimenti e Sicurezza sul lavoro	100%

Scheda 3 «Obiettivi Operativi» – OBO / «Obiettivi Gestionali» – OBGE

Dipartimento: PROMOZIONE DELLA SALUTE, DEL BENESSERE SOCIALE E DELLO SPORT PER TUTTI
Sezione: RISORSE STRUMENTALI E TECNOLOGICHE

Dirigente di Sezione: Ing. Vito BAVARO



CODICE		TITOLO	STAKEHOLDER	PESO OBIETTIVI %	INDICATORI	TARGET (*)	SERVIZI COINVOLTI	GRADO DI COINVOLGIMENTO (**)
OBSA/OBAMAG	OBO/OBGE							
09.03	01	1	Aziende ed Enti del SSR	10%	NUMERO DI DESCRIZIONI SOTTOSCRITTI IMPORTO FINANZIATO	6 >50 MILN	NESSUN SERVIZIO - COMPETENZA DIRETTA DELLA SEZIONE	100%
9.05	01	1	Aziende ed Enti del SSR Innovapuglia S.p.A. Medici prescristori	5%	MKG E FIS ATTIVATI (RISPETTO AL 2015) MEDICI SPECIALISTI ATTIVATI (RISPETTO AL 2015)	+ 60% + 10%	SERVIZIO SISTEMI INFORMATIVI E FLUSSI INFORMATIVI	100%
9.05	02	1	Aziende ed Enti del SSR Innovapuglia S.p.A.	5%	NUMERO DI ASSISTITI CHE HANNO ATTIVATO IL FSE	> 4000	SERVIZIO SISTEMI INFORMATIVI E FLUSSI INFORMATIVI	100%
		2	Innovapuglia S.p.A.	5%	DISPONIBILITA' DELLA APP SUI VARI CANALI (GOOGLE PLAY, APP STORE, ETC)	PUBBLICAZIONE ONLINE	SERVIZIO SISTEMI INFORMATIVI E FLUSSI INFORMATIVI	100%
9.05	03	1	Aziende ed Enti del SSR A.R.S. Puglia	5%	NUMERO DI SCHEDE DIGITALIZZATE	>5000	SERVIZIO SISTEMI INFORMATIVI E FLUSSI INFORMATIVI	100%
9.06	01	1	Aziende ed Enti del SSR A.R.S. Puglia Sant'Anna di Frsa	10%	NUMERO DI INDICATORI CALCOLATI	>120	SERVIZIO SISTEMI INFORMATIVI E FLUSSI INFORMATIVI	100%
9.07	01	1	Aziende del SSR	15%	ADOZIONE DELLA DELIBERA DI GIUNTA REGIONALE	2	SERVIZIO POLITICHE DEL FARMACO E DELLA EMERGENZA-URGENZA	100%
9.07	02	1	MMG/FIS	15%	NUMERO DI SCHEDE PER SINGOLO MEDICO SCHEDE PRODOTTE	22 > 6000	SERVIZIO SISTEMI INFORMATIVI E FLUSSI INFORMATIVI	30%

Scheda 3 «Obiettivi Operativi» – OBO / «Obiettivi Gestionali» – OBGE

Dipartimento: PROMOZIONE DELLA SALUTE, DEL BENESSERE SOCIALE E DELLO SPORT PER TUTTI
Sezione: RISORSE STRUMENTALI E TECNOLOGICHE

Dirigente di Sezione: ing. Vito BAVARO

OBST	CODICE		TITOLO	STAKEHOLDER	PESO OGGETTIVI %	INDICATORI	TARGET (*)	SERVIZI COINVOLTI	GRADO DI COINVOLGIMENTO (**)
	OBSA/OBAMAG	OBO/OBGE							
00	05	3	CONDUZIONE ED ESERCIZIO DEI SISTEMI INFORMATIVI REGIONALI SANITARI E INVIO DEI FLUSSI INFORMATIVI ALLE AMMINISTRAZIONI CENTRALI	Aziende del SSR Innovajuglia s.p.a. Fornitori terzi	10%	NUMERO DI SISTEMI GESTITI FLUSSI INFORMATIVI (ADEMPIMENTI/LEA)	8 15	SERVIZIO SISTEMI INFORMATIVI E FLUSSI INFORMATIVI	100%
		4	PROGRAMMAZIONE E GESTIONE RISORSE IN CONTO CAPITALE PER L'AMMODERNAMENTO INFRASTRUTTURALE E TECNOLOGICO DEL SSR	Aziende ed Enti del SSR Ministero della Salute	10%	EROGAZIONE DI FINANZIAMENTI RICHIESTE DI NUOVE AMMISSIONI A FINANZIAMENTO	>80 +2 (RISPETTO AL 2015)	NESSUN SERVIZIO - COMPETENZA DIRETTA DELLA SEZIONE	100%
		5	GESTIONE ORDINARIA DELLE ATTIVITA' CONNESSE ALLA ASSISTENZA FARMACEUTICA	Aziende del SSR Aziende Farmaceutiche Ordine dei Farmacisti Associazioni di categoria	10%	ATTI AMMINISTRATIVI COMUNICAZIONI/INFORMATIVE CONCLUSIONE ATTIVITA' I INTERPELLO CONC. FARM.	>300 >20 SI	SERVIZIO POLITICHE DEL FARMACO E DELLA EMERGENZA/URGENZA	100%

(*) Nei casi in cui il valore dell'anno precedente sia nullo, il target non è espresso in termini incrementali ma assoluti



Scheda 3 "Obiettivi Operativi" - OBO / "Obiettivi Gestionali" - OBGE

Dipartimento: POLITICHE PER LA SALUTE, IL BENESSERE SOCIALE E LO SPORT PER TUTTI

Sezione: Inclusione Sociale attiva e innovazione reti sociali

Dirigente di Sezione: Dr.ssa Anna Maria CANDELA



Codice	Titolo	Stakeholder	Peso Obiettivi %	Indicatori	Target	Servizi coinvolti	Grado di coinvolgimento (%)
OBST	OBSA/OBAMAG	OBO/OBGE	1	Province e Città Metropolitana	4	Programmazione Sociale	50%
				Associazioni di rappresentanza dei disabili			
09.01	01	1	2	Numero riunioni per monitoraggio e progettazione	100%	Integrazione Socioamministrativa	50%
				% risorse impegnate e liquidate			
				Num. Inrese	2	Programmazione Sociale	50%
				Num. Avviso pubblico			
			3	Associazioni di rappresentanza dei disabili	6	Integrazione Socioamministrativa	50%
				Ministero del Lavoro e Politiche Sociali			
09.01	02	1	15	Num. Disciplinari con Centri Domestica Sociale	220	Programmazione Sociale	100%
				Ambiti territoriali e Comuni			
				Num. Interventi chiusi (saldo e check list)	100	Programmazione Sociale	100%
				Soggetti privati beneficiari			
				Num. controlli livello sul campo	15	Programmazione Sociale	100%
				ASL			
				Num. riunioni di verifica con soggetti beneficiari	30	Programmazione Sociale	100%
				OOSS			
				Num. progetti istruiti e valutati	100	Programmazione Sociale	100%
				Ambiti territoriali e Comuni			
				Num. riunioni Commissioni di Istruttoria	15	Programmazione Sociale	100%
				Soggetti privati non profit beneficiari			
				Num. disciplinari sottoscritti	50	Programmazione Sociale	100%
				ASL			
				Num. riunioni con Min Salute	4	Assistenza territoriale, Dipendenza Patologica, Salute Mentale	100%
				OOSS			
				Num. operazioni attivate	3	Assistenza territoriale, Dipendenza Patologica, Salute Mentale	100%
				ASL			
				Ministero della Salute	3	Assistenza territoriale, Dipendenza Patologica, Salute Mentale	100%
				Ambiti territoriali e Comuni			
09.01	03	1	15	Unità di offerta - Soggetti gestori	n. 2000	Programmazione Sociale	100%
				Associazioni di rappresentanza di utenti e famiglie			
				Incremento unità di offerta a catalogo	n. 50	Programmazione Sociale	100%
				OOSS			

Scheda 3 "Obiettivi Operativi" - OBO / "Obiettivi Gestionali" - OBGE

Dipartimento: POLITICHE PER LA SALUTE, IL BENESSERE SOCIALE E LO SPORT PER TUTTI

Sezione: Inclusione Sociale attiva e innovazione reti sociali

Dirigente di Sezione: Dr.ssa Anna Maria CANDELA

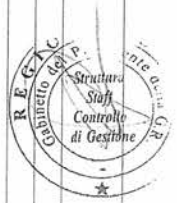

Codice	Titolo	Stakeholder	Peso Obiettivi %	Indicatori	Target	Servizi coinvolti	Grado di coinvolgimento (%)							
OBST	OBSA/OBAMAG	OBO/OBGE	1	Costruzione e gestione della governance per l'attuazione del RGD	Ministero del Lavoro e Politiche Sociali	20	Ministero del Lavoro e Politiche Sociali	5	Num. riunioni del partenariato Num. protocolli di intesa con Associazioni OGR definizione misure e riparto risorse	10	Sezione Inclusione Sociale Attiva e Innovazione Reti Sociali	100%		
					INPS								n. domande presentate	20.000
					Partenariato socioeconomico Ambiti territoriali e Comuni									
00	05	6	2	Implementazione di tutti gli strumenti a supporto della gestione del RGD	INPS	20	Ministero del Lavoro e Politiche Sociali	20	n. domande presentate num. riunioni affiancamento/verifica	10	Sezione Inclusione Sociale Attiva e Innovazione Reti Sociali	100%		
					Innovapuglia SPA		num. Relazioni sociali istruite						40	
					Ambiti territoriali e Comuni									num. Riformulazioni sociali di PAZ
00	05	7	6	Supportare gli Ambiti territoriali nella programmazione sociale e nella integrazione tra fonti finanziarie e misure settoriali	Ambiti territoriali e Comuni	20	Ambiti territoriali e Comuni	20	num. Atti di iscrizione nei Registri regionali num. controlli disposti	50	Governance e Terzo Settore	100%		
					OOSS		% risorse utilizzate e ripartite						100%	
					Centri Servizi per il Volontariato		num. riunioni verifica procedure						3	

Scheda 3 "Obiettivi Operativi" - OBO / "Obiettivi Gestionali" - OBGE

Dipartimento: POLITICHE PER LA SALUTE, IL BENESSERE SOCIALE E LO SPORT PER TUTTI

Sezione: Inclusione Sociale attiva e innovazione reti sociali

Dirigente di Sezione: Dr.ssa Anna Maria CANDELA



Codice		Titolo	Stakeholder	Peso Obiettivi %	Indicatori	Target	Servizi coinvolti	Grado di coinvolgimento (%)	
OBST	OBSA/OBAMAG								
09.01	01	1	Attuare la riforma delle Province per lo svolgimento delle funzioni di assistenza specialistica per gli alunni disabili	Province e Città Metropolitana	2	Numero riunioni per monitoraggio e progettazione % risorse impegnate e liquidate Num. Intese	4 100%	Programmazione Sociale Integrazione Socio-sanitaria	50%
				Associazioni di rappresentanza dei disabili OOSS					
09.01	02	1	Supportare la Responsible di Linea 3.1,3.2 nelle operazioni di chiusura dei PO FESR 2007-2013	Associazioni di rappresentanza dei disabili Ministero del Lavoro e Politiche Sociali	3	Num. Avviso pubblico Num. Disciplinari con Centri Democrazia Sociale Num. PROVI in carico	1 6	Programmazione Sociale Integrazione Socio-sanitaria	50%
				Ambiti territoriali e Comuni Soggetti privati beneficiari ASL OOSS					
09.01	02	2	Attuare la misura regionale a sostegno degli investimenti per infrastrutture sociali e sociosanitarie (PARC "Benessere e Salute" - POR Puglia 2014-2020)	Ambiti territoriali e Comuni	10	Num. progetti strutturali e valutati Num. riunioni Commissioni di struttura Num. disciplinari sottoscritti	100 15 50	Programmazione Sociale	100%
				Soggetti privati non profit beneficiari ASL OOSS					
09.01	03	3	Implementazione della rete regionale di assistenza sanitaria negli istituti penali per adulti e nelle Residenze per l'esecuzione delle misure di sicurezza detentive (REMS)	Ministero della Salute	5	Num. riunioni con Min Salute Num. operazioni attivate Num. Intese sottoscritte con ASL e Comuni	4 3 3	Assistenza territoriale, Dipendenze Patologiche, Salute Mentale	100%
				Ambiti territoriali e Comuni Unità di offerta - Soggetti gestori Associazioni di rappresentanza di utenti e famiglie OOSS					
09.01	03	1	Mettere a regime la misura dei buoni servizio per l'accesso ai servizi a ciclo diurno e domiciliari per persone fragili	Ambiti territoriali e Comuni Unità di offerta - Soggetti gestori Associazioni di rappresentanza di utenti e famiglie OOSS	15	Num. riunioni di concentrazione/diffusione Num. domande presentate Incremento unità di offerta a catalogo	10 n. 2000 n. 50	Programmazione Sociale	100%

Scheda 3 "Obiettivi Operativi" - OBO / "Obiettivi Gestionali" - OBGE

Dipartimento: POLITICHE PER LA SALUTE, IL BENESSERE SOCIALE E LO SPORT PER TUTTI

Sezione: Inclusione Sociale attiva e innovazione reti sociali

Dirigente di Sezione: Dr.ssa Anna Maria CANDELA



Codice		Titolo	Stakeholder	Peso Obiettivi %	Indicatori	Target	Servizi coinvolti	Grado di coinvolgimento (%)
OBST	OBSA/OBAMAG							
10.01	01	1	Ministero del lavoro e Politiche sociali INPS Partenariato socio-economico Ambiti territoriali e Comuni Ministero del Lavoro e Politiche sociali	5	Num. riunioni del partenariato Num. protocolli di intesa con Associazioni DGR definizione misure e riparto risorse	10 10 3	Settore Inclusione Sociale Attiva e Innovazione Reti Sociali	100%
		2	INPS Innovapuglia SPA Ambiti territoriali e Comuni	20	n. domande presentate % domande strutturate/domande presentate num. riunioni affiancamento/verifica	20.000 70% 10	Settore Inclusione Sociale Attiva e Innovazione Reti Sociali	100%
00	05	6	Ambiti territoriali e Comuni OCSS	20	num. Relazioni sociali/strutture num. Riprogrammazioni sociali di PAZ num. DGR di indirizzo % risorse utilizzate e ripartite	40 40 3 100%	Programmazione Sociale	100%
		7	Centri Servizio per il Volontariato Osservatorio Regionale Volontariato Organizzazioni di Volontariato e Associazioni di Promozione Sociale Comuni	5	num. Atti di iscrizione nei Registri regionali num. controlli disposti num. riunioni verifica procedure	100 50 3	Governance e Terzo Settore	100%

Scheda 3 "Obiettivi Operativi" - OBO / "Obiettivi Gestionali" - OBGE

Dipartimento: POLITICHE PER LA SALUTE, IL BENESSERE SOCIALE E LO SPORT PER TUTTI

Sezione: AMMINISTRAZIONE, FINANZA E CONTROLLO

Dirigente di Sezione: Dr. Benedetto Giovanni Pacifico



Codice		Titolo	Stakeholder	Peso Obiettivi %	Indicatori	Target	Servizi coinvolti	Grado di coinvolgimento (%)
OBSA/OBAMAG	OBO/OBGE							
09 04	01	Sperimentazione del modello ABF attraverso la compilazione e quadratura contabile per livelli di assistenza della matrice dei costi di esercizio. Controllo e verifica delle metriche.	Assessorato alla Sanità Aziende del SSR Assessorato alla Sanità Aziende del SSR Fornitori del SSR Ministero dell'Economia e delle Finanze	40%	Numeri di centri di responsabilità avviati alla sperimentazione	>= 5	Servizio GREF	100%
09 04	02	Monitoraggio trimestrale dei pagamenti, controllo per centro di costo delle fatture pagate e non pagate e calcolo degli indici di tempestività	Assessorato alla Sanità Aziende del SSR Fornitori del SSR Ministero dell'Economia e delle Finanze	50%	TRP - Tempi di pagamento dei debiti commerciali	<-20% rispetto dato 2015	Servizio GREF	100%
09 04	03	Verifica degli standard qualitativi dell'offerta sanitaria e delle procedure amministrative attraverso specifiche ispezioni da parte del Nucleo Ispettivo regionale	Assessorato alla Sanità Aziende del SSR Strutture Sanitarie Private accreditate	10%	Numero ispezioni attivate d'ufficio	>= 2	Servizio Ispettivo	100%

Segreteria Generale della Presidenza
Struttura di Staff Controllo di Gestione

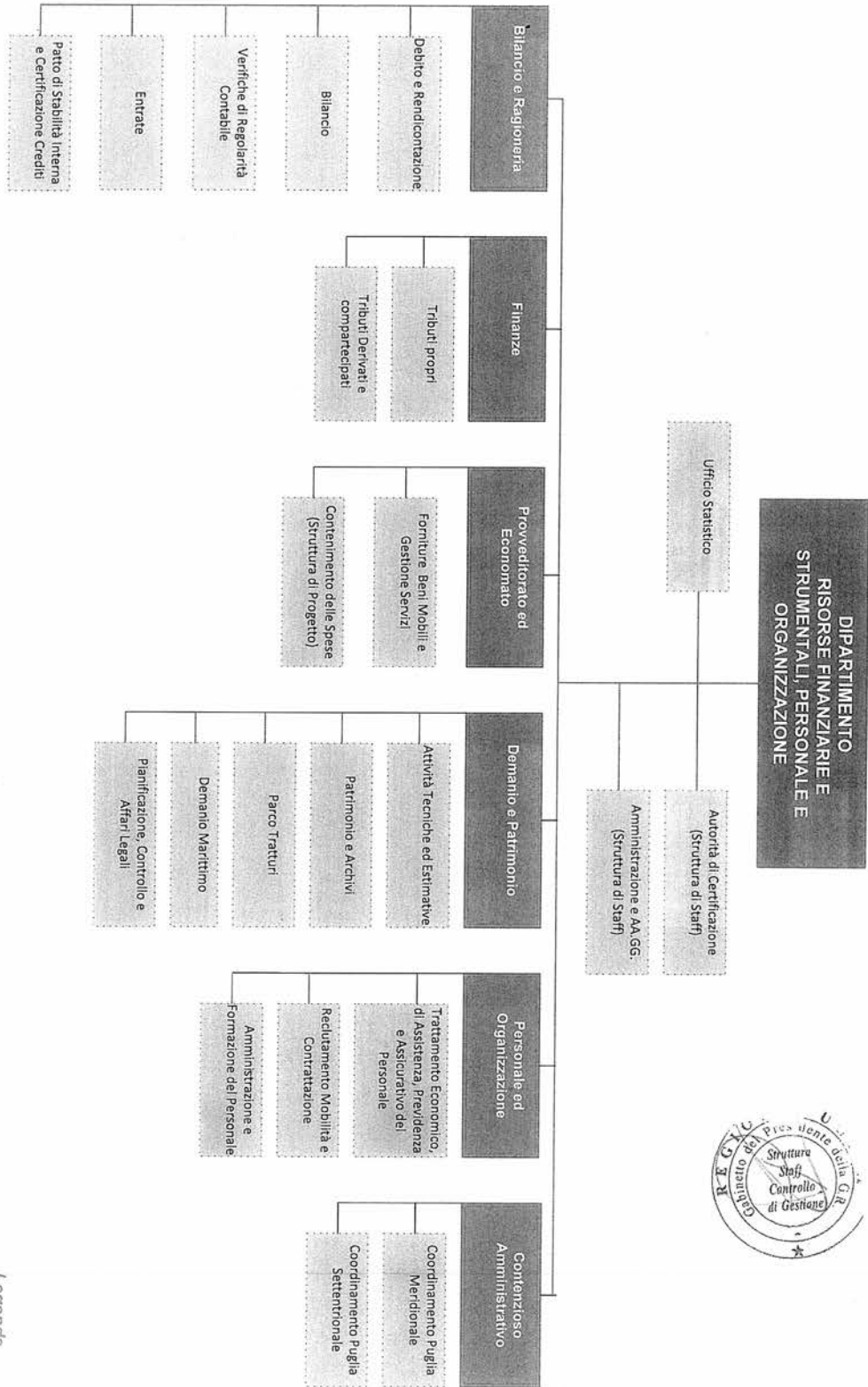

Legenda

■ Dipartimento

■ Sezione di dipartimento

▨ Servizio

Scheda 2 "Obiettivi Strategici Annuali - OB5A / Obiettivo Annuale di Mantenimento Gestionale - OBAMAG"

Dipartimento: RISORSE FINANZIARIE E STRUMENTALI, PERSONALE E ORGANIZZAZIONE

Capo Dipartimento: Angelosante Albanese

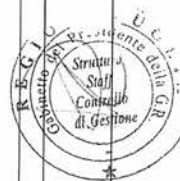

00	Obiettivo Annuale di Mantenimento Gestionale						
01.01	1 GOVERNANCI DEGLI ENTI VIGILATI E PARTECIPARI: NAZIONALIZZAZIONE DEGLI ASSISTITI E PROCESSI						Staff e tutte le sezioni
2	2 MANUTENZIONE DELLA VERSIONE DI BILANCIO NEL CONTESTO DELLA CERTIFICABILITA' DELLA AZIENDE SANITARIE						Controlli
3	3 ADEGUAMENTO DEL SISTEMA DI CONTROLLO INTERNO DEGLI ENTI DEL SSRI E RAFFORZAMENTO DELLA PROCEDURE DI CONTROLLO REGIONALE						Controlli
2.03	1 Migliorare la equità nella certificazione di spesa dei Fondi comunitari						Autorità di certificazione
2	2 Migliorare l'integrazione dei Sistemi Informativi						Autorità di certificazione
3	3 Promuovere la lotta all'evasione fiscale						Finanze
4	4 INNOVAZIONE ORGANIZZATIVA PER OTTIMIZZARE LA PERFORMANCE DELLA SEZIONE						Provveditorato Economico
5	5 Attività consorzio dei beni regionali, revisione della disciplina gestionale e razionalizzazioni della logistica						Demanio e Patrimonio

Scheda 2 "Obiettivi Strategici Annuali - OB5A / Obiettivo Annuale di Mantenimento Gestionale - OBAMAG"

Dipartimento: RISORSE FINANZIARIE E STRUMENTALI, PERSONALE E ORGANIZZAZIONE
 Capo Dipartimento: Angelosante Albanese



2.04	1	Analisi e studio dei processi amministrativi per la creazione di un sistema di gestione informatica delle pratiche				Contenzioso amministrativo
	2	Adozione di sistemi di monitoraggio e garanzia del rispetto dei vincoli di finanza pubblica e degli equilibri di bilancio, modernizzazione di procedure e processi contabili, attività di razionalizzazione e dematerializzazione dello stesso nelle fasi di acquisizione e di impegno delle risorse del bilancio regionale e controllo della spesa.				Bilancio e Ragioneria
	3	Analisi e studio dei processi amministrativi per la creazione di un sistema di gestione informatica delle pratiche				Contenzioso amministrativo
2.05	1	INNOVAZIONE NELLA GESTIONE DELLA PROCEDURA DI AFFIDAMENTO DEGLI INCARICHI DIRIGENZIALI	<p>Risultati attesi: Semplificazione delle procedure di affidamento degli incarichi dirigenziali attraverso l'ulteriore di una piattaforma informatica per la presentazione delle candidature</p> <p>Descrizione indicatori: 3; dirigenti che hanno presentato domanda di candidatura con sistema informatico</p> <p>Fonti d'origine moduli di calcolo: Sistema gestionale informatico</p>	100%		Personale e Organizzazione
	2	REGISTRAZIONE E CONTROLLO DEI FONDI DIRIGENZA E PERSONALE DEL COMPARTO	<p>Risultati attesi: Esatta quantificazione del fondo destinato al trattamento economico accessorio del personale di qualifica dirigenziale e del personale di comparto a sensi delle disposizioni normative e contrattuali vigenti</p> <p>Descrizione indicatori: 3; voci di contenzioso verificato</p> <p>Fonti d'origine moduli di calcolo: Atti della Sezione Personale e Organizzazione</p>	100%		Personale e Organizzazione
	3	ASSOBNAMMINTO PERSONALE PROVINCIE	<p>Risultati attesi: Passaggio nei ruoli dell'Amministrazione Regionale del personale trasferito dalle ex Province</p> <p>Descrizione indicatori: 3; Comuni individuali di lavoro</p> <p>Fonti d'origine moduli di calcolo: Atti/Contratti sottoscritti dal personale trasferito</p>	100%		Personale e Organizzazione
2.06	1	CONTROLLO ESECUZIONE APPALTI (QUALITA' E RISPARMIO)				Provveditorato Economico
	2	BEST PRACTICE EFFICIENTAMENTO ENERGETICO				Provveditorato Economico
	3	Attività di recupero, riqualificazione e riuso delle aree di proprietà regionale per destinazioni finalizzate allo sviluppo sostenibile (turismo, mobilità, eventi)				Demanio e Patrimonio
2.07	1	Maggiore efficacia nella diffusione e comunicazione dell'informazione statistica relativa al territorio pugliese e potenziamento attività di supporto statistico specialistico interno all'amministrazione				Ufficio Statistico
	2	Miglioramento del supporto decisionale				Amministrazione e Affari Generali

Scheda 3 "Obiettivi Operativi" - OBO / "Obiettivi Gestionali" - OBGE
 Dipartimento: **RISORSE FINANZIARIE E STRUMENTALI, PERSONALE E ORGANIZZAZIONE**
 Sezione: **FINANZE**
 Dirigente di Sezione: **FRANCESCO SOLOFRIZZO**

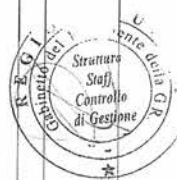

Codice		Titolo	Stakeholder	Peso Obiettivi %	Indicatori	Target	Servizi coinvolti	Grado di coinvolgimento (%)
OBSA/OBAMAG	OBO/OBGE							
00	00	BUONE PRATICHE E AZIONI INNOVATIVE PER GARANTIRE EFFICACIA ED EFFICIENZA DELL'AZIONE AMMINISTRATIVA CON PARTICOLARE RIFERIMENTO ALLA GESTIONE DEI TRIBUTI REGIONALI	Regione Puglia Cittadini/Imprese/PP AA, Contribuenti beneficiari di politiche pubbliche Agenzia delle Entrate	30%	(n.ro dei mandati di pagamento correlati di informazioni U.I.I. a perseguire la lotta all'evasione / n.ro di mandati emessi nell'anno 2015 relativi a programmi UEI * 100	18.500 mandati di pagamento	TRIBUTI DEBITATI E COMPARTICIPATI E TRIBUTI PROPRRI	100%
02_03	03	POTENZIAMENTO DELL'ATTIVITA' DI LOTTA ALL'EVASIONE FISCALE CON PARTICOLARE RIFERIMENTO AI PERCIPENTI DI CONTRIBUTI RELATIVI AI PROGRAMMI EUROPEI DI FINANZIAMENTO	Regione Puglia Cittadini/Imprese/PP AA, Contribuenti beneficiari di politiche pubbliche	15%	numero dei soggetti passivi per i quali si è realizzata l'indagine dei dati in possesso della Regione Puglia con scopi di fonte Agenzia delle Dogane in relazione alle dichiarazioni di consumo e ai versamenti di imposta	60 soggetti	TRIBUTI DEBITATI E COMPARTICIPATI	100%
	3	LOTTA ALL'EVASIONE FISCALE TASSA AUTOMOBILISTICA: PROCEDURA RADIAZIONE D'UFFICIO DEI VEICOLI AI SENSI DELL'ART. 96 C.S.	Regione Puglia/Contribuenti	20%	numero avvisi di radiazione emessi	100.000 avvisi di radiazione	TRIBUTI PROPRRI	100%
	4	LOTTA ALL'EVASIONE FISCALE ECOTASSA: ACCERTAMENTO DELL'OMESSO VERSAMENTO DEL TRIBUTO IN RELAZIONE AI P.V.C. DELLA GUARDA DI FINANZA RIFERITI ALLE DISCARICHE ABUSIVE UBICATE IN GRANDI IMPIANTI INDUSTRIALI	Regione Puglia	15%	numero avvisi di accertamento emessi	3 avvisi di accertamento	TRIBUTI PROPRRI	100%

Scheda 3 "Obiettivi Operativi" - OBO / "Obiettivi Gestionali" - OBGE

Dipartimento: RISORSE FINANZIARIE E STRUMENTALI, PERSONALE E ORGANIZZAZIONE
Sezione: BILANCIO E RAGIONERIA

Dirigente di Sezione: CRO GIUSEPPE IMPERIO

Codice	Titolo	Stakeholder	Peso Obiettivi %	Indicatori	Target	Servizi coinvolti	Grado di coinvolgimento (%)
02.04	02						
	OBST						
	OBSA/OBAMAG						
	OBO/OBGE						
	1	Attuazione del patto Regionale Orizzontale REGIONE-ANCI-UPJ-CITTA METROPOLITANE finalizzata a una più razionale distribuzione territoriale dei Vincoli di Finanza Pubblica	9%	Grado di saturazione degli spazi resi disponibili dagli ELLI regionale	>80%	BILANCIO	100%
	2	Assicurazione Equilibrio di Bilancio e Paraggio di Bilancio attraverso un continuo monitoraggio del perseguimento degli equilibri di Bilancio e del paraggio di Bilancio	9%	Rispetto del saldo con valori compresi tra lo 0% e il 10% dell'entrata finale	Valore compreso tra lo 0% e il 10%	BILANCIO	100%
	3	Regolamentazione delle attività dei Centri di responsabilità amministrativa aventi riflessi contabili con particolare riferimento al rispetto degli equilibri di bilancio e del paraggio di bilancio	9%	Emissione di direttive finalizzate alla uniforme interpretazione delle norme contabili	Avvio di una attività di coordinamento con i referenti contabili presso le strutture autonome/Dipartimenti	BILANCIO ENTRATE	35% 35%
	4	Riconoscimento delle entrate regionali riscosse provvisoriamente in conto sospeso e definitiva acquisizione al bilancio regionale	9%	(importi ripulizzati nel corso dell'esercizio finanziario / somme da regolarizzare al 1/1/2016) * 100	>30%	ENTRATE	100%
	5	Grado di utilizzo delle entrate di competenza in conto capitale in relazione alla spesa in conto capitale	10%	% della spesa in conto capitale sulle entrate di competenza in conto capitale	> 50%	BILANCIO ENTRATE	50% 50%
	6	Valutazione sostenibilità finanziaria e attivazione di apertura di credito presso BEI per realizzazione investimenti con cofinanziamento regionale POR 2014-2020	9%	Spesa apertura di credito	1 Contratto con BEI per 150 milioni di Euro erogabili in 4 anni	DEBITO	100%
		Ente Regione Puglia					
		Ente Regione Puglia - parte politica e centri di responsabilità amministrativa					
		Ente Regione Puglia					
		Amministrazioni Pubbliche					
		Comuni					
		Enti Pubblici e di ricerca					
		Università					
		Utenti finali dell'investimento					



Scheda 3 "Obiettivi Operativi" - OBO / "Obiettivi Gestionali" - OBGE

Dipartimento: RISORSE FINANZIARIE E STRUMENTALI, PERSONALE E ORGANIZZAZIONE
 Sezione: BILANCIO E RAGIONERIA

Dirigente di Sezione: CRO GIUSEPPE IMPERIO

OBST	Codice		Titolo	Stakeholder	Peso Obiettivi %	Indicatori	Target	Servizi coinvolti	Grado di coinvolgimento (%)
	OBSA/OBAMAG	OBO/OBGE							
		7	Riduzione dell'indebitamento regionale a seguito riacquisto titoli obbligazionari regionali - art. 45 DL 66/2014, benefici 1° buyback (vincolo somme accantonate per rischi eliminati/riduzione mutuo MEF) ed attivazione della 2° fase del risquisito	Ente Regione Puglia	9%	Riduzione del debito	Riduzione > 5 mln	DEBITO	100%
		8	Accelerazione, rispetto al 2015, della regolarizzazione delle carte contabili a seguito di trasferimento di conoscenze e responsabilizzazione dei centri di spesa alla corretta applicazione dei principi contabili di cui al d.lgs. 118/2011	Ente Regione Puglia/centri di responsabilità amministrativa	9%	% incremento regolizzazioni predisposte da CRA spesa	40%	Debito	100%
		9	Analisi del contesto finanziario e redazione del progetto tecnico di gara e relativo schema di convenzione di isoneria per l'informalizzazione degli ordinativi di incasso e pagamento.	Ente Regione Puglia	9%	1- n° proposte deliberazioni da presentare 2- n° documentazione tecnica riepilogativa da elaborare (report, elenchi, tabelle, ecc.)	1	Bilancio	50%
		10	Implementazione nel sistema contabile di "cuscotti" finalizzati al calcolo del Fondo Crediti di Dubbia Esigibilità in relazione alla specifica sessione di bilancio, ai criteri di calcolo da applicare, ai dati contabili di entrata iscritti a sistema.	Ente Regione Puglia - parte politica e centri di responsabilità amministrativa e cittadini/imprenditori/beneficiari delle politiche di intervento regionali	9%	n.o di procedure di calcolo realizzate in relazione alle diverse sessioni di bilancio	3	Entrate Bilancio	75% 25%
00	00	2	Miglioramento standard qualitativi delle procedure per l'adempimento delle funzioni tipiche dei Servizi come da art. di organizzazione (MAN)	Strutture Autonome e Dipartimenti	9%			BILANCIO VNC ENTRATE DEBITO PATTO	20% 30% 20% 20% 10%



Scheda 3 "Obiettivi Operativi" - OBO / "Obiettivi Gestionali" - OBGE

Dipartimento: Risorse finanziarie e strumentali, personale ed organizzazione

Sezione: Provveditorato Economico

Dirigente di Sezione: Gianna Elisa Berlingiero fino al 31/07/2016

Codice		Titolo	Stakeholder	Peso Obiettivi %	Indicatori	Target	Servizi coinvolti	Grado di coinvolgimento (%)
OBST	OBSA/OBAMAG							
0205	01	CONTROLLO ESECUZIONE APPALTI (QUALITÀ E RISPARMIO)						
	00.a)	Innovazione di processo e di prodotto attraverso la sperimentazione di nuove tipologie di gara	Sezione demanio, dipendenti regionali, utenti esterni	50%	patrimonio immobiliare assicurato	100% di quello selezionato dal demanio		
	00.a) 1	Ampliamento dei servizi assicurativi attraverso l'arrivo di una sperimentazione relativa al Patrimonio Immobiliare della Regione Puglia			Invio richiesta preliminare di fornitura in adesione a Convenzione Consip;	100%		
	00.a) 2	Progetto CONTROLLO CONSUMI attraverso l'adozione di un protocollo unificato di manutenzione degli impianti sugli immobili regionali e implementazione dispositivi e software su edifici pilota	dipendenti regionali, utenti esterni		avvio sperimentazione su 3 immobili regionali	100%		
	00.a) 3	Reingegnerizzazione del capitolo RUPAR al fine di soddisfare le esigenze di innovazione tecnologica e sicurezza informatica della Regione	sezione ricerca, innovapuglia, dipendenti regionali, utenti esterni, Segreteria della Presidenza della Giunta		condivisione nuovo modello con altre strutture regionali coinvolte (verbale)	100%		
	00.a) 4	Gara per l'affidamento dei servizi di pulizia anche adozione alla Convenzione Consip, finalizzata alla customizzazione dei servizi ed al miglioramento della qualità, anche attraverso l'offerta di servizi aggiuntivi	dipendenti regionali, utenti esterni		avvio delle procedure di gara/bando pubblicato	100%		
	00.b)	Optimizzazione dei costi di gestione attraverso l'adozione di nuovi canali di approvvigionamento						
	00.b) 1	Riduzione dei costi per il servizio di pulizia attraverso l' "effettiva" attivazione del contratto 2016 su gara 2015, tramite accordo sindacale	dipendenti regionali, utenti esterni		prezzo gara/prezzo Consip	-25%		
	00.b) 2	Riduzione dei costi per la piccola manutenzione delle sedi regionali	dipendenti regionali, utenti esterni		prezzo gara/prezzo Consip	-30%		

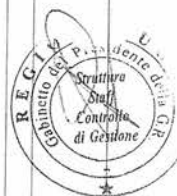



Scheda 3 "Obiettivi Operativi" - OBO / "Obiettivi Gestionali" - OBGE Dipartimento: Risorse finanziarie e strumentali, personale ed organizzazione Sezione: Provveditorato Economico Dirigente di Sezione: Gianna Elisa Berlingiero fino al 31/07/2016									
OBST	Codice		Titolo	Stakeholder	Peso Obiettivi %	Indicatori	Target	Servizi coinvolti	Grado di coinvolgimento (%)
	OBSA/OBAMAG	OBO/OBGE							
	00.c)		Potenziamento e sperimentazione in materia di sicurezza delle sedi regionali						
	00.c).1		Pianificazione congiunta con stakeholder interni ed esterni per la ricopertura (fabbricati sicuri) (infortuni e traumi) (individuazione azioni, stato dell'arte, competenze e finanziamenti per interventi futuri).	Presidenza, sezione ricerca, innovazione, dipendenti regionali, utenti esterni		sottoscrizione verbale	100%		
	00.c).2		Potenziamento della sicurezza nella sede della Presidenza della Giunta Regionale e della Protezione Civile	protezione civile, dipendenti regionali, utenti esterni		finanziamento ed avvio procedure di gara	100%		
	00.c).3		Piano per l'ristabilimento dei tornelli in tutte le sedi regionali	dipendenti regionali, utenti esterni		trasmissione piano alla direzione di dipartimento	100%		
	0.d)		leggibilità e focus sulla esecuzione degli spaziali						
	00.d).1		Avvio e potenziamento di nuovi sistemi di monitoraggio sull'esecuzione degli spaziali	dipendenti regionali, utenti esterni	35%	sperimentazione su due servizi (inseguito auto e pulizie)	100%		
02.06	02		BEST PRACTICE DI EFFICIENTAMENTO ENERGETICO						
	01.a)		Efficientamento della spesa attraverso la realizzazione di un impianto di cogenerazione del palazzo della Presidenza della Giunta Regionale	dipendenti regionali, utenti esterni		realizzazione ed accensione dell'impianto	100%		
	01.a).2		Avvicinamento ed installazione impianto di cogenerazione palazzo della presidenza	dipendenti regionali, utenti esterni					
	01.a).1		Riduzione spesa utenze: energia elettrica e gas.	dipendenti regionali, utenti esterni		spesa 2016 < spesa 2015	<30%		
	01.b)		Interventi di efficientamento energetico degli edifici e dell'involucro dei piani regionali						
	01.b).1		Sperimentazione pellicole solari sulle superfici vetrate	dipendenti regionali, utenti esterni		sperimentazione montaggio pellicole solari su un pannello fotovoltaico	100%		
	01.b).2		Nuovi impianti ad energia rinnovabile ed a ridotto consumo energetico presso IARI via Gordie e Tranto Via Trenchi	dipendenti regionali, utenti esterni		aggiudicazione dei lavori di realizzazione	100%		

Scheda 3 "Obiettivi Operativi" - OBO / "Obiettivi Gestionali" - OBGE

Dipartimento: Risorse finanziarie e strumentali, personale ed organizzazione

Sezione: Provveditorato Economico

Dirigente di Sezione: Gianna Elisa Berlingiero fino al 31/07/2016

OBST	Codice		Titolo	Stakeholder	Peso Obiettivi %	Indicatori	Target	Servizi coinvolti	Grado di coinvolgimento (%)
	OBSA/OBAMAG	OBO/OBGE							
		01.c)	Abbattimento CO2 complessiva						
		01.c).1	Potenziamento degli impianti per l'incremento della produzione di energia fotovoltaica e geotermica presso gli uffici regionali	dipendenti regionali, utenti esterni		CO2_2016/CO2_2015	<5%		
02.03	04	02.a)	INNOVAZIONE ORGANIZZATIVA ED EFFICIENZA Inventario e ricognizione straordinaria dei beni mobili e dei beni di proprietà della Regione Puglia ed in uso presso terzi		15%				
		02.a).1	Monitoraggio acquisizioni, giacenze e fuori uso di beni mobili di proprietà della Regione Puglia per nuova valutazione patrimonio	Settore ragioneria		Adozione prima tranche della ricognizione	100%		
		02.a).2	Monitoraggio acquisizioni, giacenze e fuori uso di tutti i beni mobili di proprietà della Regione Puglia in uso presso terzi	agenzie e società regionali, Sezione Ragioneria		Istituzione registro beni mobili presso terzi	100%		
		02.b)	Pianificazione del patrimonio con l'acquisizione ed aggiornamento delle banche dati (per i G.904)						
		02.b).1	Catalogazione ed inventariazione dei beni mobili ed opere d'arte (ex ADT) in ottemperanza alle D.G.R. n. 2772/2014 e 1118/2015	dipendenti regionali, utenti esterni		sottoscrizione verbali	3		
		02.b).2	Verifica ed inventariazione centrali infrastrutture di comunicazione a larga banda realizzate a seguito della D.G.R. n. 383/2015	dipendenti regionali, utenti esterni		sottoscrizione verbali	3		
		02.c)	Gestione del personale: revisione ed organizzazione della Sezione Provveditorato Economico						
		02.c).1	Proposta di riorganizzazione in applicazione del "MANA"				100%		



Scheda 3 "Obiettivi Operativi" - OBO / "Obiettivi Gestionali" - OBGE

Dipartimento: Risorse Finanziarie e Strumentali, Personale e Organizzazione

Sezione: Personale e Organizzazione

Dirigente di Sezione: dott. Nicola Paladino

Codice		Titolo	Stakeholder	Peso Obiettivi %	Indicatori	Target	Servizi coinvolti	Grado di coinvolgimento (%)	
OBSA/OBAMAG	OBO/OBGE								
02.05	01	1	Raccolta e verifica dei dati necessari alla definizione della procedura da informatizzare		2%	% dei dati necessari a rendere completa la procedura	100%	Sezione Personale e Organizzazione Servizio Amministrazione e Formazione del Personale	50%
		2	Realizzazione procedura informatica per l'acquisizione delle candidature		13%	Fasi progettuali: 1. Progettazione; 2. Test; 3. Sperimentazione applicativa; 4. Messa a regime	Raggiungimento Fase 4 entro il 31.12.2016	Sezione Personale e Organizzazione	100%
02.05	02	1	Raccolta delle determinazioni di costituzione del fondo per gli anni dal 2008 al 2013		5%	n. determinazioni di definizione del fondo	12	Sezione Personale e Organizzazione Servizio Reclutamento e Contrattazione	50%
02.05	03	1	Redazione e stipula contratti individuali di lavoro		15%	% contratti sottoscritti con gli aventi diritto	100%	Sezione Personale e Organizzazione Servizio Reclutamento e Contrattazione	50%
		2	Inquadramento giuridico ed economico del personale trasferito		15%	% personale inquadrato	100%	Sezione Personale e Organizzazione Servizio Amministrazione e Formazione del Personale	33%
00	00	3	Attività distorsionali e relativa trasparenza		50%	% atti Sezione Personale e Organizzazione	100%	Servizio Trattamento Economico; Sezione Personale e Organizzazione; Servizio Trattamento Economico; Servizio Amministrazione e Formazione del Personale;	33%



Scheda 3 "Obiettivi Operativi" - OBO / "Obiettivi Gestionali" - OBGE

Dipartimento: Risorse finanziarie e strumentali, personale e organizzazione

Sezione: Demanio e Patrimonio

Dirigente di Sezione: Ing. Giovanni Viofrancesco

Codice	Titolo		Stakeholder	Peso Obiettivi %	Indicatori 2016	Target	Servizi coinvolti	Grado di coinvolgimento (%)
	OBSA/OBAMAG	OBO/OBGE						
02.03	05	1	cittadini enti	10%	Realizzazione piattaforma info-telematica (WebGIS)	1	Servizio pianificazione Controllo e A.A.L.L.	100%
		2	Amministrazione regionale	10%	Provvedimenti dirigenziali di approvazione della ricognizione e della programmazione interventi	2	Servizio pianificazione Controllo e A.A.L.L.	100%
		3	cittadini enti	15%	Proposta di delibera di Giunta	1	Sezione Demanio e Patrimonio Servizio Patrimonio e Archivi	70% 30%
		4	cittadini enti locali	5%	Proposte di deliberare di Giunta regionale di adozione del Piano alienativo e di n. 7 beni di trasferimento	2	Servizio Patrimonio e Archivi	100%
02.06	03	1	cittadini enti locali	15%	Proposta di delibera di presa d'atto	1	Sezione Demanio e Patrimonio Servizio Parco Tratturi	60% 40%
		2	cittadini enti associazioni	5%	Provvedimento dirigenziale di approvazione della Ricognizione	1	Servizio pianificazione Controllo e A.A.L.L.	100%



Scheda 3 "Obiettivi Operativi" - OBO / "Obiettivi Gestionali" - OBGE
 Dipartimento: Risorse finanziarie e strumentali, personale e organizzazione
 Sezione: Demanio e Patrimonio
 Dirigente di Sezione: Ing. Giovanni Vitofrancesco



OBST	Codice		Titolo	Stakeholder	Peso Obiettivi %	Indicatori 2016	Target	Servizi coinvolti	Grado di coinvolgimento (%)
	OBSA/OBAMAG	OBO/OBGE							
		3	Osservatorio regionale delle coste - art. 6, comma 1, lettera g) della L.R. 1/7/2015 - Procedura di acquisizione di strati informativi territoriali e pubblicazione su webgis - ortofoto 2016	Capitanerie di Porto e altri organi di vigilanza in materia ambientale e demaniale, Enti locali costieri, cittadini e associazioni	5%	provvedimento di regolare esecuzione e caricamento sulla piattaforma webgis	1	Servizio Demanio Marittimo	100%
		4	Gestione e valorizzazione del demanio marittimo di competenza regionale - ricognizione fascia costiera ai fini della revisione della dividende demaniale (Legge 125/2015)	Capitanerie di Porto, Agenzia del Demanio	10%	proposta di delibera giunta regionale di approvazione	1	Servizio Demanio Marittimo	100%
00	00	4	Filiera "Bosco - Legno - Energia" Accordo di Programma - 1. a fase operativa - individuazione area sperimentale - campionatura e taglio alberi - segagione in tavole standard - stagionatura e consegna al laboratorio di analisi	Enti di patrimonato Regione - Consorzio di Bonifica - ARIF	15%	1° Report Stato avanzamento attività svolta	1	Sezione demanio e Patrimonio	100%
		5	Esecuzione interventi di manutenzione straordinaria su immobili regionali - approvazione n. 8 progetti da programmazione lavori	Amministrazione regionale	10%	provvedimenti dirigenziali di approvazione	8	Servizio Attività Tecniche ed estimative	100%

REGISTRARIA GENERALE DELLA PRESIDENZA - SERVIZIO DI STAFF CONTROLLO DI GESTIONE

Modello P.O. 2016 - Demanio 3

Scheda 3 "Obiettivi Operativi" - OBO / "Obiettivi Gestionali" - OBGE

Dipartimento: RISORSE FINANZIARIE E STRUMENTALI, PERSONALE E ORGANIZZAZIONE

Sezione: CONTENZIOSO AMMINISTRATIVO

Dirigente di Sezione: Dott. SEBASTIANO SCIANNI

Codice	Titolo		Stakeholder	Peso Obiettivi %	Indicatori	Target	Servizi coinvolti	Grado di coinvolgimento (%)	
	OBSA/OBAMAG	OBO/OBGE							
02.04	03	01	Perseveramento delle attività istituzionali mediante l'implementazione di un processo informatizzato della gestione delle pratiche.	Altre strutture della Regione Puglia	25	manuale operativo del sistema informatizzato	1	Sezione Contenzioso Amministrativo Servizi Contenzioso Puglia Sett.le e Mer.le	60%
00	00	6	Applicazione sanzioni amministrative		30	atto di definizione/personale addetto	> 50/1	Sezione Contenzioso Amministrativo Servizio Contenzioso Puglia Sett.le Servizio Contenzioso Puglia Mer.le	30%
		7	Recupero crediti regionali		15	atto di definizione /personale addetto	> 50/1	Sezione Contenzioso Amministrativo Servizio Contenzioso Puglia Sett.le Servizio Contenzioso Puglia Mer.le	30%
		8	Contabilizzazione entrate della sezione		10	Richiesta reversali d'incasso	72	Sezione Contenzioso Amministrativo Servizio Contenzioso Puglia Sett.le Servizio Contenzioso Puglia Mer.le	33,33%
		9	Gestione debiti fuori bilancio		5	n° proposte d.d.l./regolamenti da presentare	20	Sezione Contenzioso Amministrativo Servizio Contenzioso Puglia Sett.le Servizio Contenzioso Puglia Mer.le	33,33%
		10	Gestione amministrativa della struttura		15	n° AA.UO. da predisporre e adottare	56	Sezione Contenzioso Amministrativo Servizio Contenzioso Puglia Sett.le Servizio Contenzioso Puglia Mer.le	33,33%



Scheda 3 "Obiettivi Operativi" - OBO / "Obiettivi Gestionali" - OBGE
 Dipartimento: RISORSE FINANZIARIE E STRUMENTALI, PERSONALE E ORGANIZZAZIONE
 Struttura di staff: AMMINISTRAZIONE E AFFARI GENERALI
 Dirigente ad Interim : FRANCESCO SOLOFRIZZO

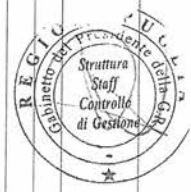

Codice	Titolo		Stakeholder	Peso Obiettivi %	Indicatori	Target	Servizi coinvolti	Grado di coinvolgimento (%)
	OBSA/OBAMAG	OBO/OBGE						
00	00	11	Regione Puglia	50%			Struttura di staff Amministrazione Affari Generali	100%
0207	02	1	Cittadini/Imprese/PP AA /contribuenti beneficiari di politiche pubbliche Sezioni del Dipartimento	50%	n.ro informative periodiche predisposte	3 informative	Struttura di staff Amministrazione Affari Generali	100%

Scheda 3 "Obiettivi Operativi" - OBO / "Obiettivi Gestionali" - OBGE

Dipartimento: Risorse Finanziarie e Strumentali, Personale e Organizzazione

Servizio: Autorità di Certificazione

Dirigente *ad interim* di Servizio: dott. Nicola Paladino

OBST	Codice		Titolo	Stakeholder	Peso Obiettivi %	Indicatori	Target	Servizi coinvolti	Grado di coinvolgimento (%)
	OBSA/OBAMAG	OBO/OBGE							
02.03	1	1	Controllo e monitoraggio (di qualità del sistema, documentale di progetto) delle spese dichiarate dalle ADG	Enti locali, Sindacati, Organizzazione Datori di Lavoro, Sistema Cooperativo e ONG, Settore creditizio, Settore Istruzione, Associazione di categoria	70%	<p>Descrizione indicatori: numero di verifiche di qualità di sistema numero di verifiche desk a campione Fonti e/o modalità di calcolo: 1) dichiarazioni di spesa dell'Autorità di Gestione FESR; 2) dichiarazioni di spesa dell'Autorità di Gestione FSE; 3) dichiarazioni di spesa dell'Autorità di Gestione FEP;</p> <p>Descrizione indicatori: follow up di verifiche di qualità e documentali; razionalizzazione e conseguente integrazione della tenuta ed aggiornamento periodico del registro ritiri e recuperi</p> <p>Fonti e/o modalità di calcolo: 1) dichiarazioni di spesa dell'Autorità di Gestione del FESR; 2) dichiarazioni di spesa dell'Autorità di Gestione del FSE; 3) dichiarazioni di spesa dell'Autorità di Gestione FEP; 4) attività di verifica della spesa: verifiche di qualità di sistema, verifiche documentali di progetto 5) verbali di 1° e 2° livello</p>	n.50 verifiche	Autorità di Certificazione	100%
02.03	2	1	Innalzamento del livello di percezione dei rischi connessi all'utilizzo dei fondi comunitari attraverso una maggiore integrazione del sistema informativo dell'Ente; garantire il monitoraggio della spesa ed il trattamento delle irregolarità riscontrate attraverso la programmazione delle verifiche	Enti locali, Sindacati, Organizzazione Datori di Lavoro, Sistema Cooperativo e ONG, Settore creditizio, Settore Istruzione, Associazione di categoria	30%	<p>Fonti e/o modalità di calcolo: 1) dichiarazioni di spesa dell'Autorità di Gestione del FESR; 2) dichiarazioni di spesa dell'Autorità di Gestione del FSE; 3) dichiarazioni di spesa dell'Autorità di Gestione FEP; 4) attività di verifica della spesa: verifiche di qualità di sistema, verifiche documentali di progetto 5) verbali di 1° e 2° livello</p>	50% follow-up	Autorità di Certificazione	100%



Scheda 3 "Obiettivi Operativi" - OBO / "Obiettivi Gestionali" - OBGE

Dipartimento: RISORSE FINANZIARIE E STRUMENTALI, PERSONALE E ORGANIZZAZIONE

Dirigente di Servizio: Struttura di Staff - UFFICIO STATISTICO

Codice		Titolo	Stakeholder	Peso Obiettivi %	Indicatori	Target	Servizi coinvolti	Grado di coinvolgimento (%)
OBSA/OBAMAG	OBO/OBGE							
02.07	01	1	0	0	0	0	0	0
		1	0	0	0	0	0	0
		2	0	0	0	0	0	0
		3	0	0	0	0	0	0
		4	0	0	0	0	0	0
		5	0	0	0	0	0	0
		12	0	0	0	0	0	0
		13	0	0	0	0	0	0
		14	0	0	0	0	0	0
		15	0	0	0	0	0	0
		16	0	0	0	0	0	0
		1	15	Creazione nuovo sito News giornaliero	SI	Ufficio Statistico	100%	
		2	5	Ricognizione fonti informative ed enti che producono informazioni statistiche a livello territoriale e classificazione delle news per fonte e settore	SI	Ufficio Statistico	100%	
		3	5	Elaborazione dati di tutte le dichiarazioni fiscali dei cittadini pugliesi al fine di quantificare gli eventi diritto esenzioni addizionale Ipreaf regionale	SI	Ufficio Statistico	100%	
		4	10	Elaborazione analisi di contesto a supporto programmazione economico-finanziaria regionale	SI	Ufficio Statistico	100%	
		5	5	La Puglia a confronto con le altre regioni (per: Popolazione, Stranieri, Cultura, Criminalità, Condizioni economiche, Istruzione, Lavoro, Sanità, Protezione sociale, Turismo, Strutture produttive, Infrastrutture, Scienza, Territorio, Ambiente, Agricoltura, Energia, Macroeconomia)	SI	Ufficio Statistico	100%	
		12	10	Esecuzione indagine ICT 2016 in veste di organismo intermedio	SI	Ufficio Statistico	100%	
		13	15	Produzione ed invio newsletter settimanale	SI	Ufficio Statistico	100%	
		14	5	Manutenzione dataset Open Data pubblicati dalla Regione Puglia	SI	Ufficio Statistico	100%	
		15	15	Maggiore efficacia nello scambio dati all'interno del SISTAN	SI	Ufficio Statistico	100%	
		16	15	Elaborazione di approfondimenti tematici di interesse dell'amministrazione	SI	Ufficio Statistico	100%	



Scheda 3 "Obiettivi Operativi" - OBO / "Obiettivi Gestionali" - OBGE

Dipartimento: DIPARTIMENTO RISORSE FINANZIARIE E STRUMENTALI PERSONALE E ORGANIZZAZIONE

Sezione: Controlli

Dirigente di Sezione: dott. Mario Lerario (fino al 31/07/2016; a seguire Dirigente ad interim del Servizio Società partecipate, Agenzie Regionali e altri Organismi e Servizio Controlli e Certificazione Aziende sanitarie che afferiscono alla nuova Sezione Raccordo al sistema Regionale); Avv. Cristiana Corbo dal 1° agosto 2016

Codice	Titolo		Stakeholder	Peso Obiettivi %	Indicatori	Target	Servizi coinvolti	Grado di coinvolgimento (%)
	OBSA/OBAMAG	OBO/OBGE						
00	00	ESERCIZIO FUNZIONI DI VIGILANZA, CONTROLLO ED ESERCIZIO DIRITTI DI SOCO	SOCIETA' IN HOUSE	18%	INTERVENTI DI CONTROLLO ANALOGO PRESSO SOCIETA' IN HOUSE CONTROLLO BILANCI ENTI DEL SSR	3	SERVIZIO SOCIETA' PARTECIPATE, AGENZIE REGIONALI ED ALTRI ORGANISMI	100%
			ENTI SSR					
			AGENZIE REGIONALI ANAC, ECC.					
	17	RAPPORTO ISTITUZIONALE CON ALTRI ENTI DEL CONTROLLO COLLABORATIVO	CORTE DEI CONTI	7%	POPOLAZIONE BANCA DATI MEF e CORTE DEI CONTI QUESTIONARIO CORTE DEI CONTI	1	SERVIZIO SOCIETA' PARTECIPATE, AGENZIE REGIONALI ED ALTRI ORGANISMI	100%
			MEF					
	19	ATTIVITA DI SUPPORTO	CORTE DI CONTI	2%	N. REPORT (PAD, PIANO PERFORMANCE) ATTIVITA' DI SIGILLERIA (GIRI, PROTOCOLLO, ARCHIVI, ECCO)	2	SEZIONE	100%
			ALTE AUTORITA' PUBBLICHE					
			SOCIETA' PARTECIPATE DALLE COMUNITA' MONTANE					
01.1	01	PIANO DI RAZIONALIZZAZIONE PARTECIPATE (art. 1, COMMA 612, L. 190/2014); AGGIORNAMENTO, ADEMPIMENTI PREVISTI E DIMISSIONI PARTECIPAZIONI NON CONSENTITE	TERME SANTA CESAREA SPA, COMUNE DI SANTA CESAREA	15%	N. DOCUMENTI AGGIORNAMENTO PIANO DI RAZIONALIZZAZIONE NUMERO ATTI DI IMPLEMENTAZIONE PROCEDURE DI DIMISSIONE NUMERO DIMISSIONI	3	SERVIZIO SOCIETA' PARTECIPATE, AGENZIE REGIONALI ED ALTRI ORGANISMI	100%
			ALTE SOCIETA' PARTECIPATE					
			Numero atti ESTENSIONE ATTIVITA' PV 541					



Scheda 3 "Obiettivi Operativi" - OBO / "Obiettivi Gestionali" - OBGE

Dipartimento: DIPARTIMENTO RISORSE FINANZIARIE E STRUMENTALI PERSONALE E ORGANIZZAZIONE

Sezione: Controlli

Dirigente di Sezione: dott. Mario Letararo (fino al 31/07/2016; a seguire Dirigente ad interim del Servizio Società partecipate, Agenzie Regionali e altri Organismi e Servizio Controlli e Certificazione Aziende sanitarie che afferiscono alla nuova Sezione Racordo al sistema Regionale); Avv. Cristiana Corbo dal 1° agosto 2016



Codice	Titolo		Stakeholder	Peso Obiettivi %	Indicatori	Target	Servizi coinvolti	Grado di coinvolgimento (%)
	OBSA/OBAMAG	OBO/OBGE						
01.1	01	02	ENTI STRUMENTALI SOCIETA' IN HOUSE ENTI VIGILATI	10%	PROPOSTA DI REGOLAMENTO E LINEE GUIDA NUMERO MANUALI DI ISTRUZIONI	1	SERVIZIO SOCIETA' PARTECIPATE, AGENZIE REGIONALI ED ALTRI ORGANISMI SERVIZIO SOCIETA' PARTECIPATE, AGENZIE REGIONALI ED ALTRI ORGANISMI	100%
01.1	01	03	SOCIETA' DI GESTIONE DEL SOFTWARE SOCIETA' PARTECIPATE	10%	NUMERO INTERVENTI FORMATIVI E ACCREDITAMENTI ALLA PROCEDURA CONDOTTA NUMERO ENTI CHE UTILIZZANO LA PROCEDURA CONDOTTA CONTROLLI CONTABILI EFFETTUATI: PARTITE INTERCOMPARATIVE, ECC RIMODULAZIONE PAC - Percorso Attuale della Certificabilita' dei bilanci Enti SSR INTERVENTO FORMATIVO ACCORSO: NUMERO LEZIONI FRONTALI INTERVENTO FORMATIVO ACCORSO: NUMERO TIROCINI FORMATIVI ATTIVI NUMERO PERCORSI IMPLEMENTATI NUMERO BILANCI CERTIFICATI REPORT DI AGGIORNAMENTO DELLO STATO DI AVANZAMENTO DEL PAC - Percorso Attuale della Certificabilita' dei bilanci Enti SSR (RELAZIONE DA SOTTOPORRE AL TAVOLO DI VERIFICA E COMMITATO LEA)	1 15/15 15/15 15/15 1 160 42 10/10 2/10	SERVIZIO SOCIETA' PARTECIPATE, AGENZIE REGIONALI ED ALTRI ORGANISMI SERVIZIO SOCIETA' PARTECIPATE, AGENZIE REGIONALI ED ALTRI ORGANISMI SERVIZIO SOCIETA' PARTECIPATE, AGENZIE REGIONALI ED ALTRI ORGANISMI SERVIZIO CONTROLLI E CERTIFICAZIONE AZIENDE SANITARIE SERVIZIO CONTROLLI E CERTIFICAZIONE AZIENDE SANITARIE SERVIZIO CONTROLLI E CERTIFICAZIONE AZIENDE SANITARIE SERVIZIO CONTROLLI E CERTIFICAZIONE AZIENDE SANITARIE SERVIZIO CONTROLLI E CERTIFICAZIONE AZIENDE SANITARIE	100% 100% 100% 100% 100% 100% 100% 100%
01.1	03	01		20%	N. REPORT RELATIVI ALLA VERIFICA DEI VERBALI DEI COLLEGI SINDACALI DEGLI ENTI DEL SSR	1	SERVIZIO CONTROLLI E CERTIFICAZIONE AZIENDE SANITARIE SERVIZIO CONTROLLI E CERTIFICAZIONE AZIENDE SANITARIE SERVIZIO CONTROLLI E CERTIFICAZIONE AZIENDE SANITARIE	100% 100% 100%

Scheda 3 "Obiettivi Operativi" - OBO / "Obiettivi Gestionali" - OBGE

Dipartimento: Risorse finanziarie e strumentali, personale e organizzazione
 Sezione: Riforma Fondiaria

Dirigente di Sezione: Dott. Giuseppe Maestri



Pagina 114 di 136

OBST	Codice		Titolo	Stakeholder	Peso Obiettivi %	Indicatori	Target	Servizi coinvolti	Grado di coinvolgimento (%)
	OBSA/OBAMAG	OBO/OBGE							
			Optimizzazione del processo di alienazione del patrimonio ex ERSAP e contestuale riduzione dei costi di gestione	Cittadini interessati dalla L. R. 20/99	70	Definizione procedimenti relativi alla disseminazione di terreni e immobili Ripristino e valorizzazione di siti di interesse storico ambientale Maggiori entrate per la Regione derivanti dalle procedure di disseminazione	50 1	Sezione	100%
			Gestione efficiente del patrimonio ex ERSAP	Cittadini interessati dalla L. R. 20/99	30	Manutenzione immobili acquedotti rurali e interventi straordinari	1	Sezione	100%

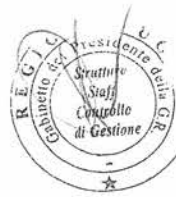
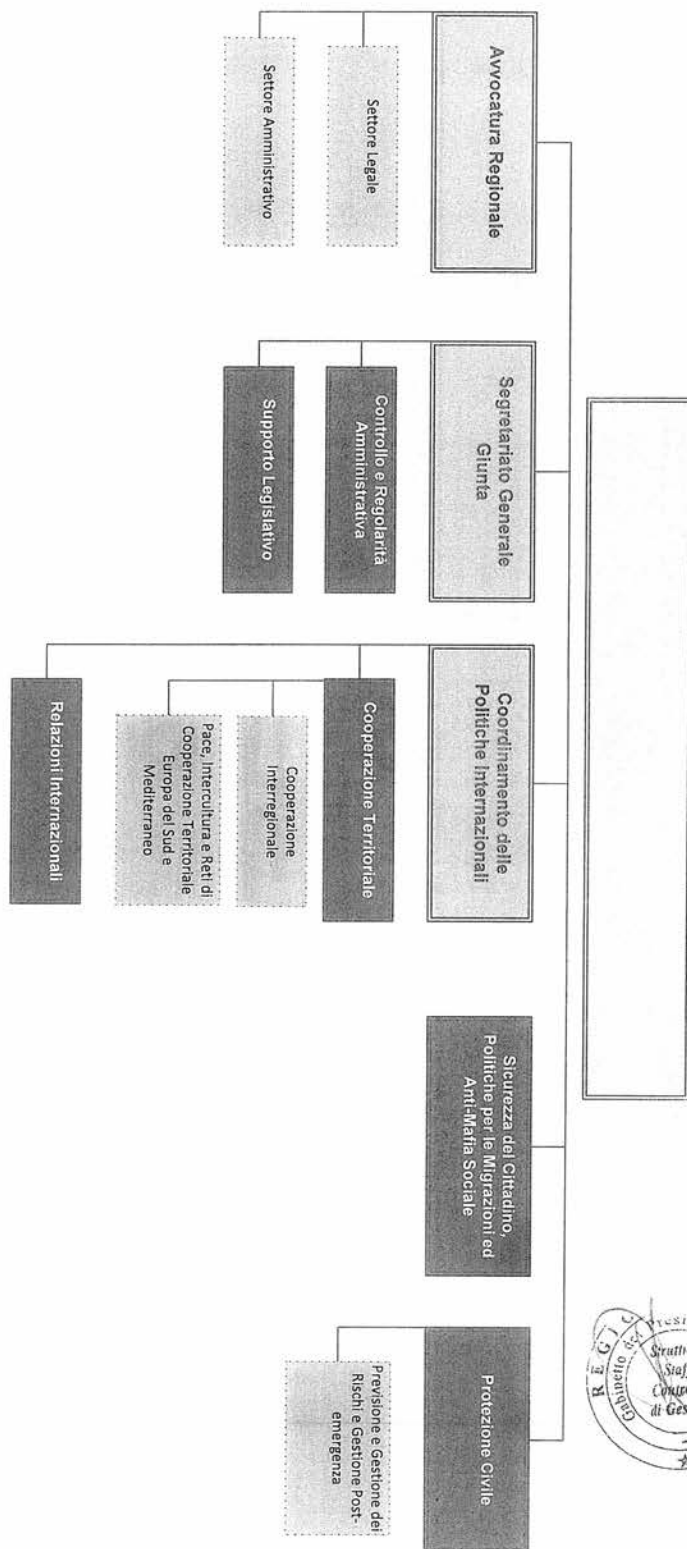

Scheda 2 "Obiettivi Strategici Annuali - OBSA / Obiettivo Annuale di Mantenimento Gestionale - OBAMAG"

Struttura autonoma: COORDINAMENTO DELLE POLITICHE INTERNAZIONALI

Direttore struttura: Bernardo Notarangelo

OBST	Codice		Titolo	Peso Obiettivi %	Indicatori	Target	Sezioni coinvolte
	OBSA /	OBAMAG					
00	00		Obiettivo Annuale di Mantenimento Gestionale	20%			1) Sezione Cooperazione Territoriale 2) Sezione Relazioni Internazionali
01.3	01.3.1		Promuovere l'uniformità dei controlli relativi al Programma Grecia-Italia 2007-2013 ed assicurare l'avvio della fase operativa del Programma Interreg V Grecia-Italia 2014-2020 attraverso un'adeguata azione di supporto e di sensibilizzazione dei partner territoriali	40%	N. progetti presentati entro la scadenza (30.11.2016) della prima call for proposals del programma Interreg V Gre-Ita 2014-2020	> 100	1) Sezione Cooperazione Territoriale
01.3	01.3.2		Elaborare il Piano triennale 2016-2018 della L.R.20/2003 "Partenariato per la cooperazione" e promuovere misure di sostegno ai sensi dell'art. 8, L. 12/2005.	40%	Attivazione programmazione partecipata e adozione atti conseguenti	31-dic-16	2) Sezione Relazioni Internazionali

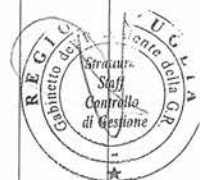

Scheda 3 "Obiettivi Operativi" - OBO / "Obiettivi Gestionali" - OBGE

Struttura autonoma: COORDINAMENTO POLITICHE INTERNAZIONALI

Sezione: COOPERAZIONE TERRITORIALE

Dirigente di Sezione: Giuseppe RUBINO

Codice		Titolo	Stakeholder	Peso Obiettivi %	Indicatori	Target	Servizi coinvolti	Grado di coinvolgimento (%)
OBST	OBSA/OBAMAG							
00	00	1	Cittadini, Amministrazioni pubbliche, Associazioni, Cooperative, Partner e Beneficiari programmi/progetti	5%	n° azioni informative da effettuare anche attraverso il portale EUROPUglia	10		
		2	Strutture regionali competenti	5%	periodicità dei controlli	mensile		
01.3	01.3.1	1	Autorità di Audit	10%	Sessione formativa mirata ai controllori di primo livello impegnati nel programma, accertando che una percentuale significativa degli interessati partecipi alla formazione	40%		
		2	Parerenariato	50%	Apposito Info-Day dopo il bando della prima call for proposal da parte dell'ADG elvetica e almeno 15 giorni prima della scadenza della call	30-set-16		
		3	Autorità di Gestione Gre-ta (Ministero dell'Economia della Grecia)	30%	N. progetti presentati entro la scadenza (30.11.2016) della prima call for proposal del programma Interreg V Gre-ta 2014-2020	> 100		

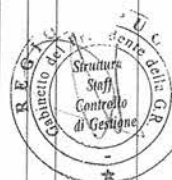

Scheda 3 "Obiettivi Operativi" - OBO / "Obiettivi Gestionali" - OBGE

Dipartimento: COORDINAMENTO POLITICHE INTERNAZIONALI

Sezione: RELAZIONI INTERNAZIONALI

Dirigente di Sezione: Maria Grazia DONNO

Codice		Titolo	Stakeholder	Peso Obiettivi %	Indicatori	Target	Servizi coinvolti	Grado di coinvolgimento (%)
OBST	OBSA/OBAMAG							
00	00	Migliorare la comunicazione esterna a sostegno della promozione di azioni nell'ambito della CTE e della Cooperazione internazionale	Cittadini, Amministrazioni pubbliche, Associazioni Cooperative, Partner e beneficiari programmi/progetti	5%	N. azioni informative da effettuare anche attraverso il portale EURO Puglia	10		
		4 Ottimizzare il controllo e il monitoraggio dell'attività gestionale, finanziaria e contabile relativa ai programmi/progetti di CTE e di Cooperazione internazionale	Strutture regionali competenti	5%	Periodicità dei controlli	mensile		
01.3	01.3.2	1 Prevedere il Piano triennale 2016-2018 della L. 20/2003 "Prenanziato per la cooperazione"	ONG, FE.LI., Enti di ricerca Università, Diocesi,...	45%	Approvazione DGR del Piano triennale 2016-2018 attraverso un percorso di programmazione partecipata con il coinvolgimento dei soggetti pugliesi della cooperazione	31-dic-16		
		2 Individuare i nuovi criteri per la selezione delle proposte progettuali relative all'art. 5 L. 12/2005 "Norma di sostegno alle iniziative per la pace e per lo sviluppo delle relazioni tra i popoli del mediterraneo"	associazioni, Università, ONG, FE.LI., fondazioni, Cooperative, consorzi,...	45%	N. interventi ammessi a finanziamento	31-dic-16		





Segreteria Generale della Presidenza
Struttura di Staff/Controllo di Gestione

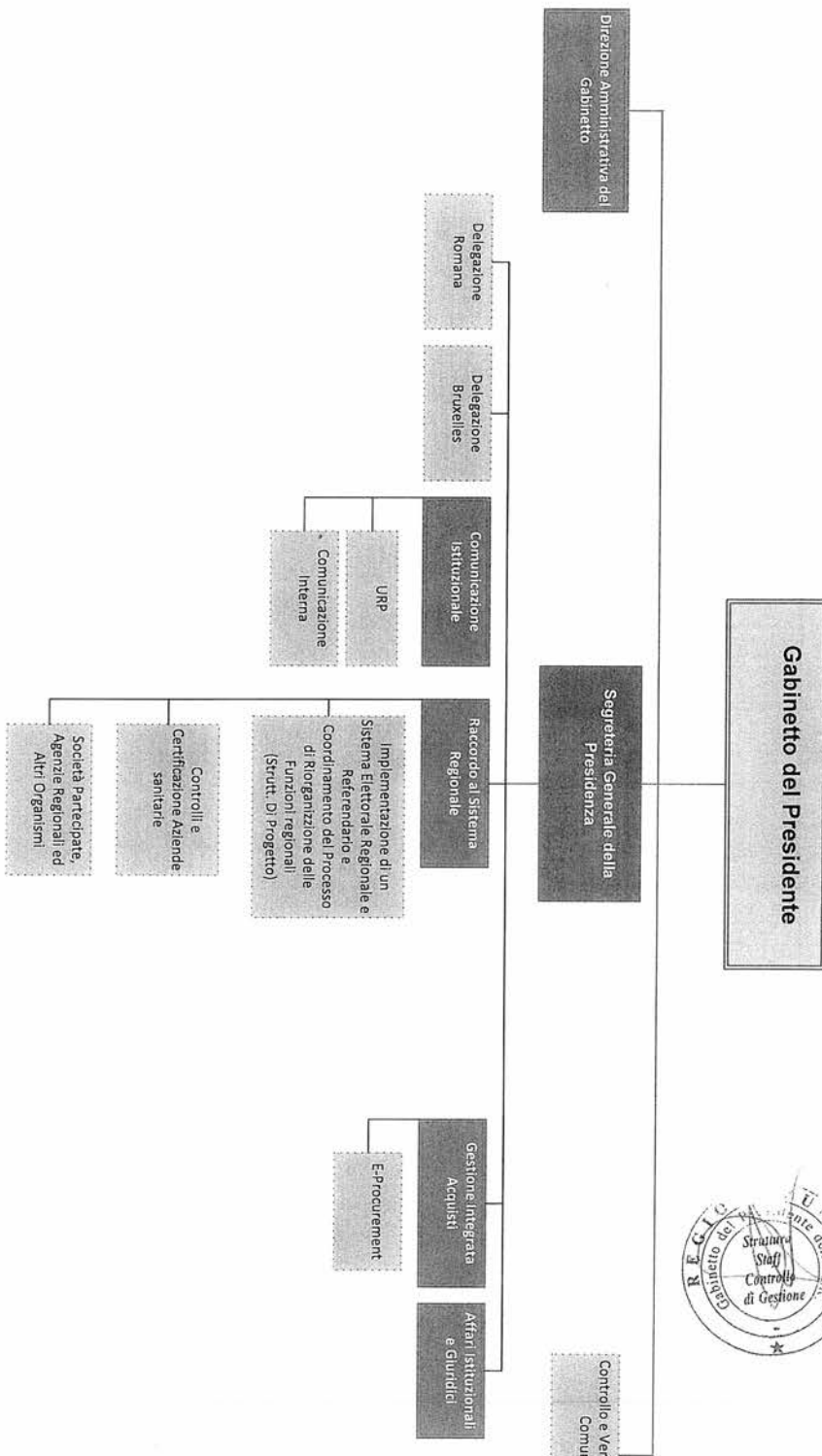

Scheda 3 "Obiettivi Operativi" - OBO / "Obiettivi Gestionali" - OBGE

Dipartimento: Segreteria Generale del Presidente

Sezione: Segreteria Generale del Presidente

Dirigente: VENNERI Roberto

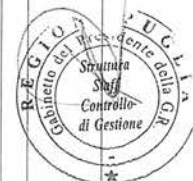

Codice	Titolo	Stakeholder	Peso Obiettivi %	Indicatori	Target	Servizi coinvolti	Grado di coinvolgimento (%)
2	Adozione di un modello di monitoraggio e verifica sugli obblighi in materia di trasparenza orientato alla semplificazione e maggiore chiarezza	Regione Puglia	25%	Revisione del Programma regionale sulla trasparenza	entro il 31/12/2016	sezione Affari Istituzionali e Giuridici - Servizio Delegazione Roma - Servizio Rappresentanza U.E.	100%
3							
2							

Scheda 3 "Obiettivi Operativi" - OBO / "Obiettivi Gestionali" - OBGE

Dipartimento: Segreteria Generale del Presidente

Sezione: Affari Istituzionali e Giuridici

Dirigente: Piemonte Silvia



Codice		Titolo	Stakeholder	Peso Obiettivi %	Indicatori	Target	Servizi coinvolti	Grado di coinvolgimento (%)	
OBST	OBSA/OBAMAG								OBO/OBGE
1	2	3	Convolgimento delle strutture regionali sui temi trattati dal Sistema delle Conferenze	Regione Puglia	25%	N° atti e documenti trattati in Conferenza trasmessi alle strutture regionali	>200	Strutture della Regione Puglia	100%
2	1	1	Elaborazione della disciplina regionale sulla partecipazione trasparente	Regione Puglia	25%	N° proposte di D.L. regionali	2	Sezione Affari Istituzionali e Giuridici	100%
2	2	1	Riduzione del rischio di fenomeni corruttori	Regione Puglia	25%	Aggiornamento del Piano anticorruzione 2015	entro il 31/12/2015	Sezione Affari Istituzionali e Giuridici	100%
2	2	2	Adozione di un modello di monitoraggio e verifica sugli obblighi in materia di trasparenza orientato alla semplificazione e maggiore chiarezza	Regione Puglia	25%	Revisione del Programma regionale sulla trasparenza	entro il 31/12/2015	Sezione Affari Istituzionali e Giuridici	100%

Scheda 3 "Obiettivi Operativi" - OBO / "Obiettivi Gestionali" - OBGE

Dipartimento: SEGRETERIA GENERALE DELLA PRESIDENZA

Sezione: RACCORDO AL SISTEMA REGIONALE

Dirigente di Sezione: avv. CRISTIANA CORBO

Codice		Titolo	Stakeholder	Peso Obiettivi %	Indicatori	Target	Servizi coinvolti	Grado di coinvolgimento (%)
OBST	OBO/OBGE							
01.1	01.1.2	01.1.2.1	INTERVENTI DI SOSTEGNO A FAVORE DI ISTITUZIONI IN DIFFICOLTA'	Enti locali territoriali: Comuni deficienti, Comunità Montane	35	Predisposizione schema di legge Stipula convenzione Predisposizione deliberazioni G.R. Predisposizione atti dirigenziali	3 1 2 18	
01.1	01.1.3	01.1.3.1	DISMISSIONI QUOTE DI PARTECIPAZIONI SOCIETARIE	Camera di Commercio di Foggia	10	Stipula atto di cessione	1	Servizio Società Partecipate, Agenzie Regionali ed Altri Organismi
01.2	01.2.1	01.2.1.1	RIDORGANIZZAZIONE FUNZIONI EX PROVINCE: ATTUAZIONE RIFORMA DEL RIO	Città metropolitana, Province, Comuni	30	Predisposizione schema di legge Predisposizione deliberazione G.R. Stipula convenzioni per trasferimento funzioni ex Province	1 1 3	Struttura di Progetto
01.2	01.2.1	01.2.1.2	FORMULAZIONI CRITERI PER NUOVE FORME ASSOCIATIVE COMUNALI	Enti locali territoriali: Comuni, Unioni di Comuni	10	Predisposizione deliberazione G.R.	1	Struttura di Progetto
	00.00		ELEZIONI REGIONALI	Comuni	5	Predisposizione schema di legge Predisposizione atti dirigenziali	1 5	
	00.01		FUNZIONI AMMINISTRATIVE DECENTRATE: L.R. n.36/2008.	Comuni, Dipendenti regionali trasferti	3	Predisposizione atti dirigenziali	8	
	00.02		POLIZIA LOCALE: L.R. n. 37/2011.	Sezioni e Servizi regionali	5	Predisposizione deliberazione G.R.	1	
	00.03		PIANIFICAZIONE ATTIVITA' DEL SERVIZIO: Attività finanziario-contabile.	Sezioni e Servizi regionali	2	Documenti di programmazione	6	



Scheda 3 "Obiettivi Operativi" - OBO / "Obiettivi Gestionali" - OBGE

Dipartimento: Segreteria Generale della Presidenza

Sezione: Comunicazione Istituzionale

Dirigente di Sezione: Antonella Bisceglia (interim)



Codice		Titolo	Stakeholder	Paso Obiettivi %	Indicatori	Target	Servizi coinvolti	Grado di coinvolgimento (%)
OBST	OBSA/OBAMAG							
02.02	02.02.02	Adozione Piano di Comunicazione Fondi Strutturali 2014-2020	Cittadini pugliesi	45%	Atto di adozione del Piano	entro il 30.10.2016	Comunicazione Istituzionale	100%
02.02	02.02.02	Attivazione campagne di comunicazione su iniziative specifiche regionali	Cittadini pugliesi	15%	N° campagne di comunicazione avviate	N°4	Comunicazione Istituzionale	100%
02.02	02.02.02	Perseguimento del livello di interazione tra la Sezione Comunicazione Istituzionale e la Sezione Personale ed Organizzativa	Cittadini pugliesi	20%	Aggiornamento sito istituzionale	>30%	Servizio URSP	100%
02.02	02.02.02	Elaborazione di un progetto di comunicazione interna integrato nel modello MALA	Strutture regionali	10%	Consegna del progetto	N° 1	Servizio Comunicazione Interna	100%
02.02	02.02.02	Ridefinizione di un completo assetto strutturale e funzionale dei referenti per la comunicazione della Regione Puglia, ex L.R. n.15/2008 e alla luce del nuovo modello organizzativo MALA	Strutture regionali	10%	N° riscontri e adesioni al programma	N° 30	Servizio Comunicazione Interna	100%

Scheda 3 "Obiettivi Operativi" - OBO / "Obiettivi Gestionali" - OBGE

Dipartimento: Segreteria Generale della Presidenza

Sezione: Gestione Integrata Acquisti

Dirigente di Sezione: Nicola LOPANE

OBST	Codice		Titolo	Stakeholder	Peso Obiettivi %	Indicatori	Target	Servizi coinvolti	Grado di coinvolgimento (%)
	OBSA/OBAMAG	OBO/OBGE							
01.1			Accrescimento delle competenze del personale adibito agli acquisti di beni e servizi	Personale regionale Enti/Agenzie regionali	40	Realizzazione e/o coorganizzazione di moduli formativi in materia di appalti e contratti Definizione di urgenti misure nelle more dell'adozione dell'apposita disciplina da parte	n. 2 n. 1		
01.1			Sviluppo di un processo di cambiamento della gestione degli acquisti	Strutture regionali, Enti/Agenzie regionali Stazioni appaltanti operatori economici	30	Elaborazione proposta di una soluzione strategica	n. 1		
02.2			Monitoraggio della spesa pubblica di beni e servizi		30	Redazione report anno 2015	n. 1		



Scheda 2 "Obiettivi Strategici Annuali - OBSA / Obiettivo Annuale di Mantenimento Gestionale - OBAMAG"

Dipartimento: GABINETTO DEL PRESIDENTE (CONVER)

Capo Dipartimento:



01	01	Garantire che le attività di audit siano svolte per accertare l'efficace funzionamento del sistema di gestione e controllo dei programmi operativi, Art. 62 - Comma 1 del REG. (CE) 1083/2006, lettera e); <i>presentare alla Commissione, entro il 31 marzo 2017, una dichiarazione di chiusura che attesti la validità della domanda di pagamento del saldo finale e la regolarità delle transazioni soggette a copertura delle dichiarazioni finali delle spese, accompagnate da un rapporto di controllo finale.</i>	100%	N. controlli effettuati su progetti campionati	70	Autorità di Gestione FESR PO 2007-2013 Autorità di Gestione FSE PO 2007-2013 Autorità di Certificazione PO Puglia 2007-2013 Autorità nazionale di Coordinamento del Gestione PO CTE 2007-2013 Grecia-Italia
----	----	---	------	--	----	--

Scheda 3 "Obiettivi Operativi" - OBO / "Obiettivi Gestionali" - OBGE

Dipartimento: GABINETTO DEL PRESIDENTE

Sezione: CONVER

Dirigente di Servizio: Dott. Aldo di Mola



OBST	Codice		Titolo	Stakeholder	Peso Obiettivi %	Indicatori	Target	Servizi coinvolti	Grado di coinvolgimento
	OBSA/OBAMAG	OBO/OBGE							
01	01	01	Audit Operativi P.O. FESR - FSE Reg. 1083/2006 art. 62 - Reg. 1828/2006 - Programma Operativo di Cooperazione Territoriale Europea Greca - Italia	Commissione Europea IGRIUE (Ispettorato generale per i rapporti finanziari con l'Unione Europea) Organismi Intermedi Beneficiari finali e Destinatari ultimi dei fondi strutturali (Pubbliche amministrazioni - Privati)	100%	n. progetti da controllare	70	Autorità di Gestione PO FESR 2007-2013 Autorità di Gestione PO FSE 2007-2013 Servizio Mediterraneo - Autorità di Gestione PO Coop. Ter. Autorità di Certificazione POR Puglia 2007-2013	40% 30% 20% 10%

Scheda 3 "Obiettivi Operativi" - OBO / "Obiettivi Gestionali" - OBGE

Dipartimento: GABINETTO DEL PRESIDENTE

Sezione: DIREZIONE AMMINISTRATIVA

Dirigente di Sezione: PIERLUIGI RUGGIERO

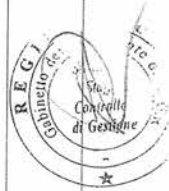



Codice		Titolo	Stakeholder	Peso Obiettivi %	Indicatori	Target	Servizi coinvolti	Grado di coinvolgimento (%)
OBST	OBO/OBGE							
0101	1	1	Completamento del processo di macro organizzazione MAIA e avvio delle procedure di micro organizzazione	Dirigenti	50	report ricognitivo dei Servizi da istituire	entro il 31.12.2016	Tutta la sezione
0101	1	2	Definizione delle Linee Guida per il sistema monitoraggio dell'efficacia e dell'efficienza dell'Ente Regione Puglia	Dirigenti Giunta Consiglieri del Presidente	25	Delibera di Giunta di approvazione delle Linee Guida	entro il 31.12.2016	Tutta la sezione
0101	1	3	Definizione delle Linee Guida per il Cambiamento Tecnologico ed organizzativo dell'ente Regione Puglia	Dirigenti	25	Delibera di Giunta di approvazione delle Linee Guida	entro il 31.12.2016	Tutta la sezione

Scheda 3 "Obiettivi Operativi" - OBO / "Obiettivi Gestionali" - OBGE

Dipartimento: SEGRETARIATO GENERALE DELLA PRESIDENZA

Sezione: CONTROLLI REGOLARITA' AMMINISTRATIVA

Dirigente di Sezione: DOTT. GIUSEPPE NUNZIANTE

Codice	Titolo	Stakeholder	Peso Obiettivi %	Indicatori	Target	Servizi coinvolti	Grado di coinvolgimento (%)	
00	00	01	Favorire la capacità redazionale degli atti amministrativi	Dirigenti di Sezione e di Servizio	70	Predisposizione di linee guida per la redazione di proposte di atti deliberativi	entro il 31.12	//
00	00	02	Riduzione del numero degli atti osservati	Dirigenti di Sezione e di Servizio	30	Riduzione del numero di atti giuridici osservati	s 2015	//

Scheda 2 "Obiettivi Strategici Annuali - OBSA / Obiettivo Annuale di Mantenimento Gestionale - OBAMAG"



Dipartimento: Segretariato Generale della Giunta Regionale
 Capo Dipartimento: dott.ssa Carmela Moretti

00	00	Obiettivo Annuale di Mantenimento Gestionale			Controlli di Regolarità Amministrativa
1	1.1	Semplificazione e manutenzione della normativa regionale	100	Individuazione delle leggi regionali che necessitano di interventi manutentivi o di adeguamento (abrogazioni, correzioni, testi unici, legge regionale U.L.E.)	1
					Supporto Legislativo della Giunta Regionale

Scheda 3 "Obiettivi Operativi" - OBO / "Obiettivi Gestionali" - OBGE

Dipartimento: Segretariato Generale della Giunta Regionale

Sezione: Supporto Legislativo della Giunta Regionale

Dirigente di Sezione: dott. Nicola Corvasce

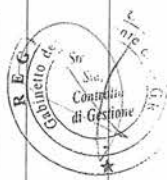

OBST	Codice		Titolo	Stakeholder	Peso Obiettivi %	Indicatori	Target	Servizi coinvolti	Grado di coinvolgimento
	OBSA/OBAMAG	OBO/OBGE							
1	1.1	010101	Mappatura dell'ordinamento legislativo regionale per aree di policy, finalizzato alla individuazione degli strumenti previsti dalle LL.RR. 24/2011 e 29/2011, da implementare ai fini della semplificazione normativa		100	Elaborato riportante le ll.rr. prodotte dal 1972 al 2016, con indicazione delle norme che necessitano di interventi manutentivi o di adeguamento (abrogazioni, correzioni, testi unici, legge regionale U.E.)	1	A.P. - Attività tecnico-legislativa e semplificazione normativa A.P. - Coordinamento amministrativo-gestionale e semplificazione procedimentale	50%

Scheda 2 "Obiettivi Annuali Strategici / Obiettivi Annuali di Mantenimento Gestionale"

AVVOCATURA: Avv. Coord. Avv. Rossana LANZA

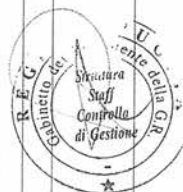

Codici	Obiettivo Annuale Strategico / Obiettivo Annuale di Mantenimento Gestionale		Peso Ob. %	Missione prevalente	Programma prevalente	Indicatore	Target	Struttura responsabile degli Obiettivi	
	OBST	Descrizione						Sezione	
01.2	2.1	ADDEGUAMENTO ALLE NOVITA' IN MATERIA DI PROCESSO TELEMATICO AMMINISTRATIVO E DIGITALIZZAZIONE	34%	1	11	Implementazione dell'impiego dei sistemi informativi e di digitalizzazione in uso presso l'avvocatura	100%	AVVOCATURA	
	2.2	RAZIONALIZZARE E MIGLIORARE IL COORDINAMENTO DELLE RISORSE UMANE, ECONOMICO-FINANZIARIE E TECNOLOGICHE PER OTTIMIZZARE IL LIVELLO DEI SERVIZI DELL'AVVOCATURA	33%	1	11	Riduzione e razionalizzazione della struttura organizzativa in applicazione del Modello MIA 2	100%	AVVOCATURA	
	2.3	MIGLIORARE LA QUALITA', L'EFFICIENZA E LA TRASPARENZA DEI PROCESSI DIRETTAMENTE GESTITI DALL'AVVOCATURA	33%	1	11	Introduzione di nuove regole di semplificazione e trasparenza e implementazione di nuovi processi	100%	AVVOCATURA	

Scheda 3 "Obiettivi Operativi e Gestionali"

Sezione: Avvocatura

Dirigente di Sezione: Avv. Coord. Avv. Rossana LANZA

CODICE	OBST	OBAS/OBAMAG	Ob. Operativo/ gestionale	OBIETTIVI OPERATIVI E GESTIONALI		Stakeholder	Peso Obiettivi %	Indicatori	Target	Servizi coinvolti	Grado di coinvolgimento (%)
01.2	01	01	01	Sperimentazione del processo amministrativo telematico nelle more dell'entrata in vigore della nuova disciplina normativa	organi, strutture regionali, avvocati	20%	Utilizzo sistema informatico attraverso il sito Giudizia Amministrativa	100%	Avv. Coord.	100%	
01.2	02	01	02	Aggiornamento professionale e condivisione delle informazioni	organi e strutture regionali	10%	Distribuzione in formato digitale di informazioni rilevanti ai fini del esercizio della funzione istruttoria dell'Avvocatura	100%	Dir. Amm.vo	50%	
01.2	02	03	03	Implementazione e adozione delle procedure gestionali di trattamento dei flussi informativi e documentali	organi e strutture regionali	10%	Documenti digitali caricati nel sistema di protocollo in entrata e uscita	100% prot. in entrata e 40% prot. in uscita	Avvocatura	100%	
01.2	02	01	01	Estensione all'Avvocatura del Modello MAA 2	organi e strutture regionali	25%	Elaborazione progetto di riorganizzazione complessiva e riorganizzazione dell'Avvocatura in applicazione dei criteri organizzativi del modello MAA	100%	Avv. Coord.	50%	
01.2	03	01	01	Adeguamento del procedimento di conferimento degli incarichi professionali esterni ai principi dell'ordinamento comunitario (art. 4 nuovo Codice dei Contratti D. Lgs. 50/2016)	professionisti esterni	20%	Disciplina ed istituzione di un Esercizio aperto di professionisti avvocati da utilizzare per l'affidamento dei servizi legali. Elaborazione Avviso pubblico	100%	Avv. Coord.	50%	
	02		02	Adeguamento alla normativa statale della disciplina dei compensi professionali spettanti agli avvocati regionali e dei criteri di assegnazione degli affari contenziosi e consuntivi	avvocati interni	10%	Redazione ed applicazione del nuovo Regolamento dei compensi professionali agli avvocati regionali	100%	Avv. Coord.	50%	
	03		03	Smaltimento delle giacenze liquidatorie	professionisti esterni	5%	Rapporto tra le richieste di liq. ne pervenute nel 2016 assegnate ai liquidatori e procedimenti di liq. ne conclusi	nr. di proc. conclusi / nr. nuovi proc. assegnati	Avvocatura	50%	
									Dir. Amm.vo	50%	

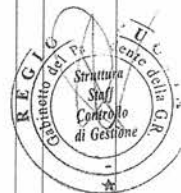

Scheda 3 "Obiettivi Operativi" - OBO / "Obiettivi Gestionali" - OBGE

Dipartimento: Segreteria Generale della Presidenza

Sezione: Sicurezza del Cittadino, Politiche per le migrazioni e Antimafia Sociale

Dirigente di Sezione: Stefano Fumarulo



OBST	Codice		Titolo	Stakeholder	Peso Obiettivi %	Indicatori	Target	Servizi coinvolti	Grado di coinvolgimento (%)
	OBSA/OBAMAG	OBO/OBGE							
1.1	1	1	Redazione regolamento attuativo della legislazione regionale in materia di polizia locale	Enti locali	10	regolamento regionale	1	Sezione Sicurezza del Cittadino, Politiche per le migrazioni e Antimafia sociale	100%
10.1	1	1	Adeguamento strutturale Azienda agricola proprietà regionale "Fattore"	Immigrati	40	N. posti alloggio	30	Sezione Sicurezza del Cittadino, Politiche per le migrazioni e Antimafia sociale	100%
10.1	2	1	Redazione Progetto Anti tratta	Immigrati Associazione del terzo settore	20	N. progetti	1	Sezione Sicurezza del Cittadino, Politiche per le migrazioni e Antimafia sociale	100%
		2	Redazione Progetti a valere sul Fondo Asilo, Migrazione e Integrazione 2014-2020	Immigrati Associazione del terzo settore Enti di formazione USR	30	N. progetti	3	Sezione Sicurezza del Cittadino, Politiche per le migrazioni e Antimafia sociale	100%
00	00	1	Valutazione progetti Servizio Civile	Enti servizio civile popolazione giovanile enti locali		N. progetti valutati	120	Sezione Sicurezza del Cittadino, Politiche per le migrazioni e Antimafia sociale	100%
		2	utilizzo dei beni confiscati alle criminalità organizzata	Associazione del terzo settore		N. progetti	10	Sezione Sicurezza del Cittadino, Politiche per le migrazioni e Antimafia sociale	100%

Scheda 3 "Obiettivi Operativi" - OBO / "Obiettivi Gestionali" - OBG

Dipartimento:

Sezione: PROTEZIONE CIVILE

Dirigente di Sezione: Ing. LUCIA DI LAURO



Codice	Titolo	Stakeholder	Peso Obiettivi %	Indicatori	Target	Servizi coinvolti	Grado di coinvolgimento (%)
1.02	01	01	10%	Schede di rilevazione dati da elaborare Documentazione tecnica Report da elaborare (Bollettini idrologici). Pubblicazioni da effettuare nell'anno Note informative Interventi di assistenza Aggiornamenti e/o inserimenti da effettuare Atti di liquidazione impegni Accordi e intese	150 2 109 8 100 202	Servizio Previsione e gestione dei rischi e gestione post emergenza Sezione	60%
5.01	01	01	15%	Report da elaborare S.O. e C.F.D. Interventi (eventi gestiti e sopralluoghi) Accordi, protocolli, intese, convenzioni e atti Corsi di formazione	90 40 38 3	Servizio Previsione e gestione dei rischi e gestione post emergenza Sezione	45%
02	01	01	20%	Documentazione tecnica (Piano di gestione delle dighe, Piano AIB, Piano di lambazzioni). DBU, Regolamenti, linee guida e note informative Convenzioni e accordi Eventi e seminari	7 119 4 43	Servizio Previsione e gestione dei rischi e gestione post emergenza Sezione	70%
02			10%	Manifestazioni (Campagne informative multimediali) Convegni, conferenze, eventi, seminari e sopralluoghi Note informative e atti Interventi di assistenza	1 10 24 200	Servizio Previsione e gestione dei rischi e gestione post emergenza Sezione	10%
							90%

SECRETARIA GENERALE DELLA PRESIDENZA, SERVIZIO ALI AFFARI GENERALI DI SEZIONE

Mod. PATI_2011_Scheda 3

Scheda 3 "Obiettivi Operativi" - OBO / "Obiettivi Gestionali" - OBGE

Dipartimento:

Sezione: PROTEZIONE CIVILE

Dirigente di Sezione: Ing. LUCIA DI LAURO

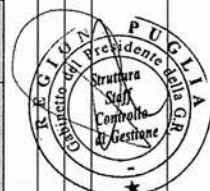

Codice		Titolo	Stakeholder	Peso Obiettivi %	Indicatori	Target	Servizi coinvolti	Grado di coinvolgimento (%)
OBST	OBSA/OBAMAG							
	03	01	Imprese Prefetture, Enti territoriali Consorzi di Bonifica Dipartimento Nazionale di PC	20%	Corsi di formazione Sopraluoghi Atti e contratti Pubblicazioni e Report da elaborare (Bollettini diffusi da CFD/CDR - dati giornalieri provenienti dalla Rete Termoplumometrica) Note informative	2 40 18 500 21	Servizio Prevenzione e gestione dei rischi e gestione post emergenza	100%
		02	Imprese Prefetture, Enti territoriali Volontariato	15%	Sopraluoghi, conferenze e riunioni di servizio Contratti e convenzioni da stipulare (Acquisti colonna mobile, Presidi AIB) Schede di rifazione per banche dati (Gestione elenco regionale del Volontariato) Procedimenti e atti	25 302 80% 9	Servizio Prevenzione e gestione dei rischi e gestione post emergenza Sezione	5% 95%